

OKUL TYT NET LİSTESİ (TYT sıralı)

															KATILIMLAR																														
															OKUL	İLÇE	İL	GENEL																											
İL		İLÇE		OKUL							SINAV ADI							OKUL	İLÇE	İL	GENEL																								
MANİSA		YUNUSEMRE		KEP AKADEMİ 11.EŞİT AĞIRLIK							HIZ VE RENK TYT 3							30	887	1034	5137																								
Sıra	Ö.No	İsim	Sınıf	TYT Türkçe			TYT Sosyal						TYT Matematik			TYT Fen					Toplam			TYT																					
				Türkçe			Tarih-1		Coğrafya-1		Felsefe Din		Kül. ve Ahl.		Felsefe (Seçmeli)		Matematik-1			Fizik		Kimya		Biyoloji	D Y N			Puan	Genel																
				D	Y	N	D	Y	N	D	Y	N	D	Y	N	D	Y	N	D	Y	N	D	Y	N	D	Y	N																		
Genel Ortalama				23,89	9,90	21,41	2,35	1,78	1,91	2,14	1,08	1,87	3,74	0,57	3,60	3,90	0,47	3,78	0,01	0,00	0,01	7,09	3,60	6,19	1,06	0,44	0,95	0,93	1,70	0,50	1,43	1,18	1,13	0,94	1,43	0,58	47,4822	15	41,93	264,610					
Okul Ortalaması				23,60	11,33	20,77	2,10	1,97	1,61	2,10	1,40	1,75	3,53	0,73	3,35	3,23	0,53	3,10	0,17	0,10	0,14	5,03	3,87	4,07	0,30	0,17	0,26	0,23	1,23	-0,08	0,47	0,60	0,32	0,27	1,13	-0,02	41,0323	06	35,27	245,810					
1	11209	BERFİN İDİL YEGÜL	11	31	7	29,25	4	1	3,75	4	1	3,75	4	1	3,75	5	0	5,00				13	6	11,50	1	0	1,00	0	3	-0,75	2	0	2,00	2	1	1,75	66	20	61,00	322,538	640				
2	110	AYŞENAZ BALTAŞ	11	37	3	36,25	3	1	2,75	2	3	1,25	5	0	5,00	2	2	1,50				11	3	10,25	2	0	2,00	0	2	-0,50	1	0	1,00	1	1	0,75	64	15	60,25	319,293	720				
3	11207	SİNEM SUCU	11	32	5	30,75	3	2	2,50	1	0	1,00	4	1	3,75	4	0	4,00				8	3	7,25	1	0	1,00												53	11	50,25	289,758	1505		
4	11093	SÜEDA COŞAN	11	29	8	27,00	4	1	3,75	2	3	1,25	4	1	3,75	4	1	3,75				7	3	6,25				2	2	1,50	1	2	0,50	2	4	1,00	55	25	48,75	285,835	1689				
5	18001	DİLA BOZKURT	11	29	6	27,50	4	1	3,75	3	2	2,50	4	1	3,75	4	1	3,75				5	1	4,75				1	0	1,00	0	1	-0,25	50	13	46,75	279,640	1919							
6	11100	GÜLÜM* R KARABIYIK	11	30	8	28,00	2	3	1,25	4	0	4,00	4	1	3,75	5	0	5,00				4	0	4,00															49	12	46,00	277,280	2028		
7	11129	RAUF KASIMOĞLU	11	25	13	21,75	4	1	3,75	5	0	5,00	4	0	4,00	5	0	5,00				6	2	5,50				0	1	-0,25	0	1	-0,25	49	18	44,50	273,543	2177							
8	21175	BAHATTİN TALHA ÖZEI	11F	26	8	24,00	3	1	2,75	3	2	2,50	5	0	5,00	3	0	3,00				8	10	5,50	1	0	1,00	0	1	-0,25	0	1	-0,25	49	23	43,25	269,475	2343							
9	11062	SERRA ÖZMEN	11E	24	15	20,25	3	2	2,50	3	1	2,75	5	0	5,00	4	1	3,75				10	5	8,75	1	1	0,75	0	1	-0,25			0	2	-0,50	50	28	43,00	269,198	2356					
10	0	ELA SEVER	11	27	9	24,75	2	1	1,75	2	1	1,75	4	1	3,75	5	0	5,00				5	4	4,00				0	1	-0,25			45	17	40,75	261,838	2700								
11	18003	ECRİN AKAR	11	26	7	24,25	2	1	1,75	0	1	-0,25	3	1	2,75	4	0	4,00				6	3	5,25				1	0	1,00			42	13	38,75	255,913	2973								
12	11146	ZEYNEP KÖROĞLU	11	24	11	21,25	4	1	3,75	4	1	3,75	3	2	2,50	4	0	4,00				4	3	3,25														43	18	38,50	255,508	3003			
13	0	ELANAZ ETYEMEZ	11	24	10	21,50	3	2	2,50	2	0	2,00	4	1	3,75	5	0	5,00				4	5	2,75															42	18	37,50	252,455	3138		
14	11103	KEMAL HORUZ	11A	28	11	25,25	4	1	3,75	3	2	2,50	4	1	3,75	2	2	1,50				2	5	0,75															43	22	37,50	251,968	3157		
15	11130	ALİ ANIL ERDEM	11	27	7	25,25	2	2	1,50	2	1	1,75	3	0	3,00	4	0	4,00				4	6	2,50				0	1	-0,25	0	1	-0,25	42	18	37,50	251,948	3160							
16	11018	BELEN SARI		22	10	19,50	1	1	0,75	2	0	2,00	4	1	3,75	4	0	4,00				7	2	6,50	0	1	-0,25														40	15	36,25	248,940	3298
17	11105	BEGÜM KIRTOK		20	15	16,25	3	1	2,75	1	3	0,25	5	0	5,00	3	1	2,75				9	4	8,00	2	1	1,75	0	3	-0,75	0	3	-0,75	1	3	0,25	44	34	35,50	247,048	3386				
18	11039	ÖZLEM AYTEKİN	11	18	5	16,75	3	1	2,75	2	2	1,50	5	0	5,00	5	0	5,00				2	5	0,75																35	13	31,75	235,708	3816	
19	11174	DERİN YETİŞEN	11	21	16	17,00	2	3	1,25	1	3	0,25	3	1	2,75	4	0	4,00				7	9	4,75				1	3	0,25	1	2	0,50	0	2	-0,50	40	39	30,25	231,155	3969				
20	11176	MELİSA POLAT	11	22	15	18,25	0	4	-1,00	1	3	0,25	4	1	3,75	5	0	5,00				5	4	4,00				0	4	-1,00	2	0	2,00	0	6	-1,50	39	37	29,75	229,453	4013				
21	11210	SEMANUR KÜÇÜK	11	24	13	20,75	2	3	1,25	1	2	0,50	4	1	3,75							3	2	2,50	1	3	0,25			0	2	-0,50									35	26	28,50	225,353	4140
22	11036	MEVA VURAL	11	17	15	13,25	1	4	0,00	1	3	0,25	3	2	2,50	4	1	3,75				8	2	7,50				0	1	-0,25			1	0	1,00	35	28	28,00	224,868	4153					
23	11007	ELA PAŞALAR	11	22	15	18,25	1	3	0,25	3	1	2,75	4	1	3,75	2	2	1,50				2	1	1,75				0	1	-0,25										34	24	28,00	224,178	4171	
24	11035	SUDE DÜZGÜN	11	22	14	18,50	1	3	0,25	1	1	0,75	4	1	3,75	3	1	2,75				2	3	1,25				0	2	-0,50	1	1	0,75	0	1	-0,25	34	27	27,25	221,890	4231				
25	11109	ECEM ARSLAN	11	23	15	19,25	0	1	-0,25	1	0	1,00										2	1	1,75	5	1	4,75														31	18	26,50	219,528	4290
26	11179	BİLGE SEKÜ	11B	16	13	12,75	0	1	-0,25	1	1	0,75	2	2	1,50	2	0	2,00				4	6	2,50	1	2	0,50														26	25	19,75	199,988	4665
27	10010	HALİME KAYA	11	12	20	7,00	1	3	0,25	3	1	2,75	4	0	4,00	3	2	2,50				0	3	-0,75				1	3	0,25	2	1	1,75	1	2	0,50	27	35	18,25	196,305	4713				
28	11116	ÖYKÜ KILIÇ	11D	14	15	10,25	0	2	-0,50	1	1	0,75	1	0	1,00	2	2	1,50				2	5	0,75				2	3	1,25	1	1	0,75	0	3	-0,75	23	32	15,00	186,018	4831				
29	0	EBRAR EFE	11	15	13	11,75	1	3	0,25	1	1	0,75	3	1	2,75							0	2	-0,50																	20	20	15,00	185,773	4835

OKUL TYT NET LİSTESİ (TYT sıralı)

														KATILIMLAR																									
														OKUL	İLÇE	İL	GENEL																						
İL		İLÇE		OKUL						SINAV ADI						OKUL	İLÇE	İL	GENEL																				
MANİSA		YUNUSEMRE		KEP AKADEMİ 11.EŞİT AĞIRLIK						HIZ VE RENK TYT 3						30	887	1034	5137																				
Sıra	Ö.No	İsim	Sınıf	TYT Türkçe			TYT Sosyal						TYT Matematik			TYT Fen						Toplam		TYT															
				Türkçe			Tarih-1		Coğrafya-1		Felsefe Din		Kül. ve Ahl.		Felsefe (Seçmeli)		Matematik-1			Geometri		Fizik		Kimya		Biyoloji		Puan Genel											
				D	Y	N	D	Y	N	D	Y	N	D	Y	N	D	Y	N	D	Y	N	D	Y	N	D	Y	N	Puan	Genel										
Genel Ortalama				23,89	9,90	21,41	2,35	1,78	1,91	2,14	1,08	1,87	3,74	0,57	3,60	3,90	0,47	3,78	0,01	0,00	0,01	7,09	3,60	6,19	1,06	0,44	0,95	0,93	1,70	0,50	1,43	1,18	1,13	0,94	1,43	0,58	47,4822	15 41,93	264,610
Okul Ortalaması				23,60	11,33	20,77	2,10	1,97	1,61	2,10	1,40	1,75	3,53	0,73	3,35	3,23	0,53	3,10	0,17	0,10	0,14	5,03	3,87	4,07	0,30	0,17	0,26	0,23	1,23	-0,08	0,47	0,60	0,32	0,27	1,13	-0,02	41,0323	06 35,27	245,810
30	11050	GİZEMNUR ER	11	21	18	16,50	0	5	-1,25	3	2	2,50								0	7	-1,75													26	48	14,00	182,055	4867

NET ORTALAMALARINA GÖRE KIYASLAMA

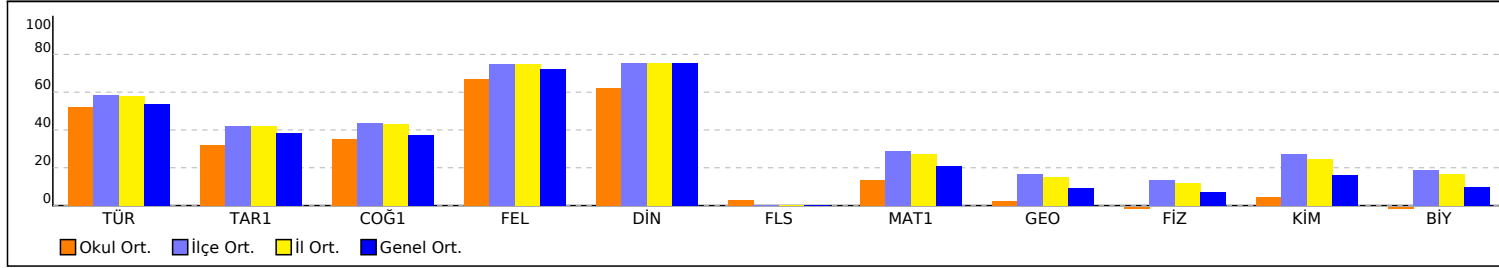

PUAN ORT. GÖRE KIYAS

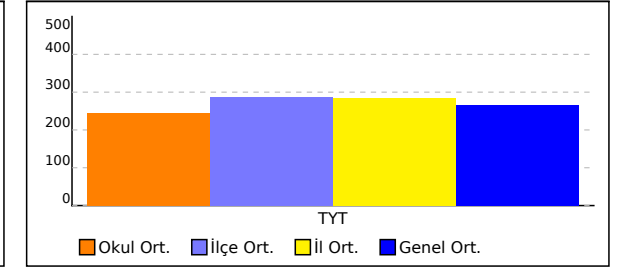

NET ORTALAMASINA GÖRE ŞUBE KARŞILAŞTIRMA

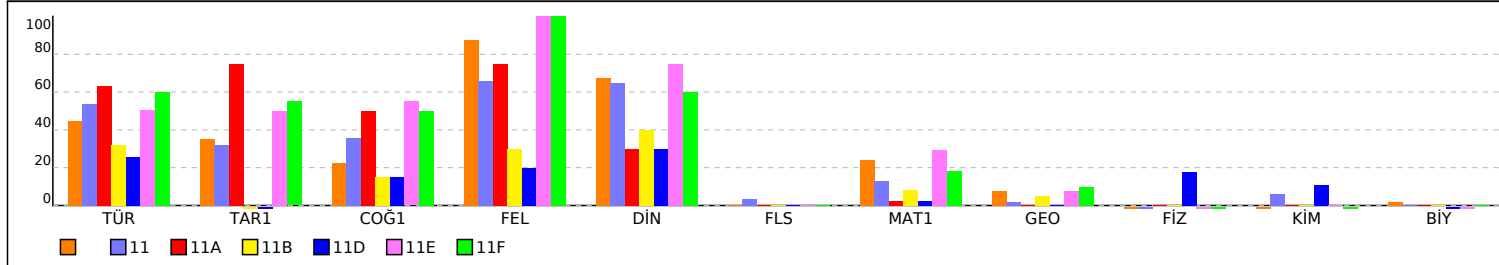

PUANA GÖRE ŞUBE KIYAS

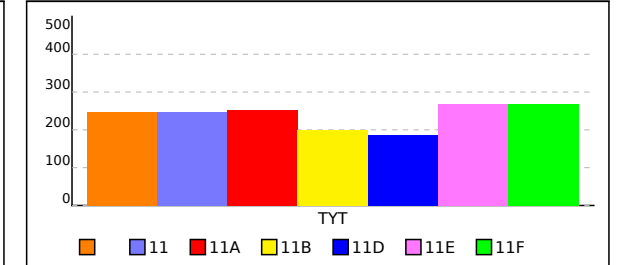

OKUL TYT TEST BAZLI NET LİSTESİ (TYT sıralı)

															KATILIMLAR										
															Okul	İlçe	İl	Genel							
İL		İLÇE		OKUL						SINAV ADI															
MANİSA		YUNUSEMRE		KEP AKADEMİ 11.EŞİT AĞIRLIK						HIZ VE RENK TYT 3						30	887	1034	5137						
Sıra	Ö.No	İsim	Sınıf	TYT Türkçe			TYT Sosyal			TYT Matematik			TYT Fen			Toplam			TYT						
				D	Y	N	D	Y	N	D	Y	N	D	Y	N	D	Y	N	Puan	Sn	Okul	İlçe	İl	Genel	
Genel Ortalama				23,9	9,9	21,41	12,2	3,9	11,17	8,2	4,0	7,14	3,3	4,3	2,22	47,5	22,2	41,94	264,610						
Okul Ortalaması				23,6	11,3	20,77	11,1	4,7	9,95	5,3	4,0	4,32	1,0	3,0	0,22	41,0	23,1	35,26	245,810						
1	11209	BERFİN İDİL YEGÜL	11	31	7	29,25	17	3	16,25	14	6	12,50	4	4	3,00	66	20	61,00	322,538	1	1	246	259	640	
2	110	AYŞENAZ BALTAŞ	11	37	3	36,25	12	6	10,50	13	3	12,25	2	3	1,25	64	15	60,25	319,293	2	2	271	287	720	
3	11207	SİNEM SUCU	11	32	5	30,75	12	3	11,25	9	3	8,25				53	11	50,25	289,758	3	3	416	451	1505	
4	11093	SÜEDA COŞAN	11	29	8	27,00	14	6	12,50	7	3	6,25	5	8	3,00	55	25	48,75	285,835	4	4	445	487	1689	
5	18001	DİLA BOZKURT	11	29	6	27,50	15	5	13,75	5	1	4,75	1	1	0,75	50	13	46,75	279,640	5	5	479	525	1919	
6	11100	GÜLÜM* R KARABIYIK	11	30	8	28,00	15	4	14,00	4	0	4,00				49	12	46,00	277,280	6	6	493	543	2028	
7	11129	RAUF KASIMOĞLU	11	25	13	21,75	18	1	17,75	6	2	5,50	0	2	-0,50	49	18	44,50	273,543	7	7	516	573	2177	
8	21175	BAHATTİN TALHA ÖZEİ 11F		26	8	24,00	14	3	13,25	9	10	6,50	0	2	-0,50	49	23	43,25	269,475	1	8	539	603	2343	
9	11062	SERRA ÖZMEN	11E	24	15	20,25	15	4	14,00	11	6	9,50	0	3	-0,75	50	28	43,00	269,198	1	9	540	605	2356	
10	0	ELA SEVER	11	27	9	24,75	13	3	12,25	5	4	4,00	0	1	-0,25	45	17	40,75	261,838	8	10	572	643	2700	
11	18003	ECRİN AKAR	11	26	7	24,25	9	3	8,25	6	3	5,25	1	0	1,00	42	13	38,75	255,913	9	11	607	683	2973	
12	11146	ZEYNEP KÖROĞLU	11	24	11	21,25	15	4	14,00	4	3	3,25				43	18	38,50	255,508	10	12	612	689	3003	
13	0	ELANAZ ETYEMEZ	11	24	10	21,50	14	3	13,25	4	5	2,75				42	18	37,50	252,455	11	13	633	717	3138	
14	11103	KEMAL HORUZ	11A	28	11	25,25	13	6	11,50	2	5	0,75				43	22	37,50	251,968	1	14	636	721	3157	
15	11130	ALİ ANIL ERDEM	11	27	7	25,25	11	3	10,25	4	6	2,50	0	2	-0,50	42	18	37,50	251,948	12	15	637	723	3160	
16	11018	BELEN SARI		22	10	19,50	11	2	10,50	7	3	6,25				40	15	36,25	248,940	1	16	652	743	3298	
17	11105	BEGÜM KIRTOK		20	15	16,25	12	5	10,75	11	5	9,75	1	9	-1,25	44	34	35,50	247,048	2	17	663	755	3386	
18	11039	ÖZLEM AYTEKİN	11	18	5	16,75	15	3	14,25	2	5	0,75				35	13	31,75	235,708	13	18	719	821	3816	
19	11174	DERİN YETİŞEN	11	21	16	17,00	10	7	8,25	7	9	4,75	2	7	0,25	40	39	30,25	231,155	14	19	746	851	3969	
20	11176	MELİSA POLAT	11	22	15	18,25	10	8	8,00	5	4	4,00	2	10	-0,50	39	37	29,75	229,453	15	20	751	857	4013	
21	11210	SEMANUR KÜÇÜK	11	24	13	20,75	10	8	8,00	1	3	0,25	0	2	-0,50	35	26	28,50	225,353	16	21	767	877	4140	
22	11036	MEVA VURAL	11	17	15	13,25	9	10	6,50	8	2	7,50	1	1	0,75	35	28	28,00	224,868	17	22	770	881	4153	
23	11007	ELA PAŞALAR	11	22	15	18,25	10	7	8,25	2	1	1,75	0	1	-0,25	34	24	28,00	224,178	18	23	773	885	4171	
24	11035	SUDE DÜZGÜN	11	22	14	18,50	9	6	7,50	2	3	1,25	1	4	0,00	34	27	27,25	221,890	19	24	778	891	4231	
25	11109	ECEM ARSLAN	11	23	15	19,25	3	2	2,50	5	1	4,75				31	18	26,50	219,528	20	25	789	905	4290	
26	11179	BİLGE SEKÜ	11B	16	13	12,75	5	4	4,00	5	8	3,00				26	25	19,75	199,988	1	26	835	965	4665	
27	10010	HALİME KAYA	11	12	20	7,00	11	6	9,50	0	3	-0,75	4	6	2,50	27	35	18,25	196,305	21	27	845	977	4713	
28	11116	ÖYKÜ KILIÇ	11D	14	15	10,25	4	5	2,75	2	5	0,75	3	7	1,25	23	32	15,00	186,018	1	28	861	999	4831	
29	0	EBRAR EFE	11	15	13	11,75	5	5	3,75	0	2	-0,50				20	20	15,00	185,773	22	29	862	1001	4835	
30	11050	GİZEMNUR ER	11	21	18	16,50	3	7	1,25	0	7	-1,75	2	16	-2,00	26	48	14,00	182,055	23	30	868	1009	4867	

TESTLERİ NET ORTALAMALARINA GÖRE KIYASLAMA

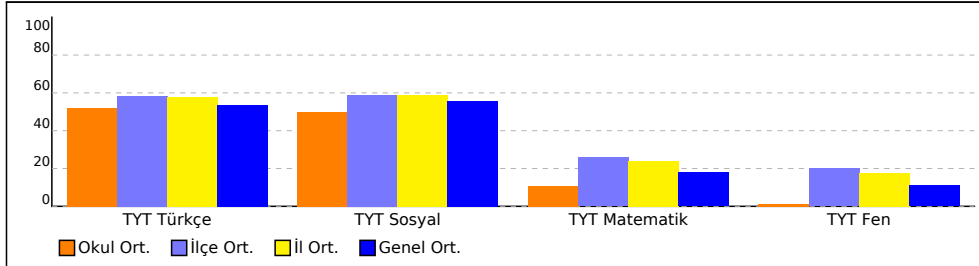

PUAN ORT. GÖRE KIYAS

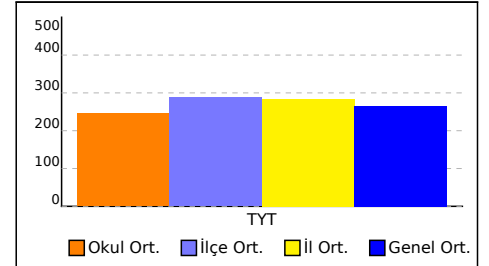

NET ORTALAMASINA GÖRE ŞUBE KARŞILAŞTIRMA

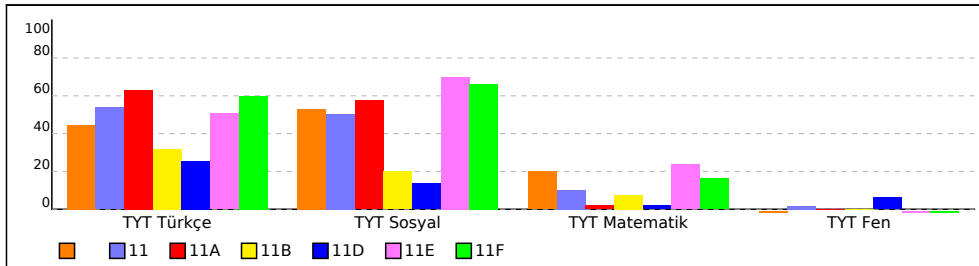

PUANA GÖRE ŞUBE KIYAS

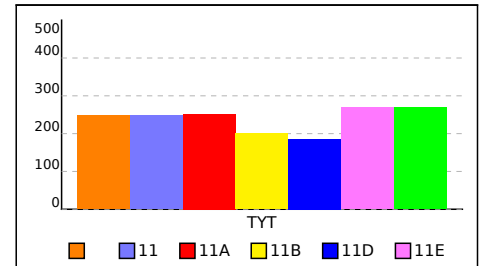

HIZ VE RENK TYT 3

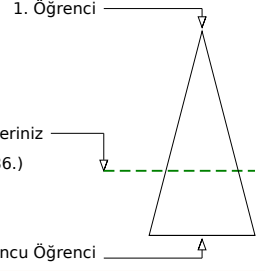
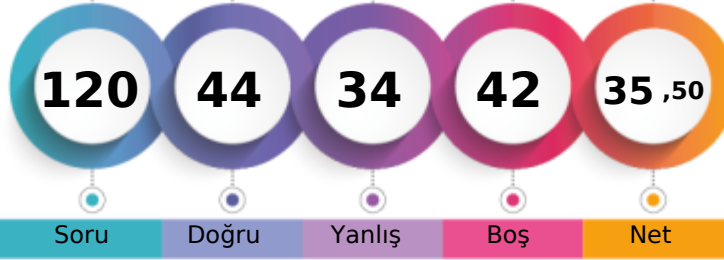

247,048 % 65,91

MANİSA / YUNUSEMRE
KEP AKADEMİ 11.EŞİT AĞIRLIK- 11105
BEGÜM KIRTOK

Soru Doğru Yanlış Boş Net

Şube Kurum İlçe İl Genel

Öğrenci Sıra No 2 17 663 755 3386 % 65,91

Sınava Katılan Öğrenci Sayısı 2 30 887 1034 5137

	Soru	Doğru	Yanlış	Boş	Net	Başarı
TYT Türkçe	40	20	15	5	16,25	% 41
Cevap Anahtarı	A DBDCCAEBACDBCCDBBCEDCBEACDCDEBDCDDDBA					
Cevaplarınız	DBECCA A aDB CCDccCEbbBEACedeaBcCCaaed					

	S	D	Y	B%
Türkçe	0	0	0	0
Metne Sözcük Yerleştirme	1	1	0	100
Söz Öbeklerinde Anlam	1	1	0	100
Sözcükler Arası Anlam İlişkileri	1	0	1	0
Cümleyi Yorumlama ve Açıklama	2	2	0	100
İki Cümleyi Birleştirme	1	1	0	100
Ses Bilgisi - Karma	1	0	0	0
Noktalama İşaretleri - Karma	1	0	0	0
Virgül	1	1	0	100
Bitişik ve Ayrı Yazılan Kelimeler	1	0	0	0
Yazım Kuralları - Karma	1	0	1	0
Cümlelerin Öğeleri - Karma	1	1	0	100
İsim Tamlamaları	1	1	0	100
Ad Sözlü Sözcükler - Karma	1	0	0	0
Çekim Ekleri ve Türleri	1	0	0	0
Düşünceyi Geliştirme Yolları	1	1	0	100
Paragrafta Anlatım Akışını Bozan Cümle	1	1	0	100
Paragrafı İkiye Ayırma	1	1	0	100
Paragrafa Cümle Yerleştirme	1	0	1	0
Paragrafa Ana Düşünce (Ana Fikir)	6	2	4	33
Paragrafta Yardımcı Düşünceler	13	5	8	38
Cümlelerden Paragraf Oluşturma	1	1	0	100
Paragrafın Karşılık Olduğu Soruyu Belirleme	1	1	0	100

	Soru	Doğru	Yanlış	Boş	Net	Başarı
Matematik-1	30	9	4	17	8,00	% 27
Geometri	10	2	1	7	1,75	% 18
TYT Matematik	40	11	5	24	9,75	% 24
Cevap Anahtarı	A BDDDCDBBCCAEECEAEEDDEDCBDEEECBADDEEACCAEAD					
Cevaplarınız	BD DCDB e b E d B E a E A d					

	S	D	Y	B%
Matematik-1	0	0	0	0
Sayı Kümeleri	2	1	0	50
Birinci dereceden bir bilinmeyenli denklem ve eşitsizliklerin çözüm kümelerini bulur.	2	2	0	100
Sayı kümelerini birbiriyle ilişkilendirir.	4	1	0	25
Köklü ifadeleri içeren denklemleri çözer.	1	1	0	100
Üslü İfadeler ve Denklemler	1	1	0	100
Gerçek hayatta periyodik olarak tekrar eden durumları içeren problemleri çözer.	1	0	1	0
Denklemler ve eşitsizlikler ile ilgili problemler çözer.	11	3	2	27
Merkezi Eğilim ve Yayılım Ölçüleri	1	0	0	0
Kümelerde birleşim, kesişim, fark, tümeleme işlemleri yardımıyla problemler çözer.	2	0	0	0
Fonksiyonlarla ilgili problemler çözer.	1	0	0	0
Gerçek hayat durumlarından doğrusal fonksiyonlarla ifade edilebilenlerin grafik gösterimlerini yapar.	1	0	0	0
Polinomlarla toplama, çıkarma, çarpma ve bölme işlemlerini yapar.	1	0	0	0
n çeşit nesne ile oluşturulabilecek r li dizilişlerin (permütasyonların) kaç farklı şekilde yapılabileceğini hesaplar.	1	0	1	0
Olasılık kavramı ile ilgili uygulamalar yapar.	1	0	0	0
Geometri	0	0	0	0
Dik Üçgen ve Trigonometri	1	0	0	0
İki üçgenin eş olması için gerekli olan asgari koşulları değerlendirir.	1	1	0	100
Üçgenin açılı özellikleri ile ilgili işlemler yapar.	1	0	0	0
İki üçgenin benzer olması için gerekli olan asgari koşulları değerlendirir.	1	1	0	100
Özel dörtgenlerin açılı kenar, köşegen ve alan özelliklerini açıklayarak problemler çözer.	4	0	1	0

	Soru	Doğru	Yanlış	Boş	Net	Başarı
Tarih-1	5	3	1	1	2,75	% 55
Coğrafya-1	5	1	3	1	0,25	% 5
Felsefe	5	5	0	0	5,00	% 100
Din Kült. ve Ahl. Bil.	5	3	1	1	2,75	% 55
Felsefe (Seçmeli)	5	0	0	5	0,00	% 0
TYT Sosyal	20	12	5	3	10,75	% 54
Cevap Anahtarı	A DAEDBBEDBEBEACDACBDECEBCD					
Cevaplarınız	e EDBdc BbBEACDAC Dc					

	S	D	Y	B%
Tarih-1	0	0	0	0
İlk Çağ'da Başlıca Medeniyet Havzaları	1	0	1	0
İslamiyet'in Türk Devlet ve Toplum Yapısına Etkisi	1	0	0	0
Timar Sistemi	1	1	0	100
Osmanlı Devleti'nde Demokratikleşme Hareketleri	1	1	0	100
Siyasi Alandaki İnkılaplar	1	1	0	100
Coğrafya-1	0	0	0	0
Afetlerin oluşum nedenlerini ve özelliklerini açıklar.	1	0	1	0
Türkiye'deki göçleri sebep ve sonuçları açısından değerlendirir.	1	0	1	0
Jeolojik zamanların özelliklerini tektonik olaylarla ilişkilendirerek açıklar.	1	0	0	0
Harita kullanarak çeşitli coğrafi kriterlerle belirlenmiş bölgelerde bulunan ülkeleri sınıflandırır.	1	1	0	100
Türkiye'de görülen iklim tiplerinin özellikleri hakkında çıkarımlarda bulunur.	1	0	1	0
Felsefe	0	0	0	0
Siyaset felsefesinin konusunu ve problemlerini açıklar.	1	1	0	100
Felsefenin anlamını açıklar.	1	1	0	100
Felsefi düşüncenin özelliklerini açıklar.	1	1	0	100
Felsefi bir görüşü veya argümanı sorgular.	1	1	0	100
Varlık felsefesinin konusunu ve problemlerini açıklar.	1	1	0	100
Din Kült. ve Ahl. Bil.	0	0	0	0
İbadet yükümlülüğü ile ilgili bazı kavramları sınıflandırır.	1	1	0	100
İsim ve sıfatlarının yansımalarıyla Allah'ı tanıır.	1	1	0	100
İslam düşüncesinde itikadi ve siyasi yorumları genel özelliklerine göre sınıflandırır.	1	0	0	0

	Soru	Doğru	Yanlış	Boş	Net	Başarı
Fizik	7	0	3	4	-0,75	% 0
Kimya	7	0	3	4	-0,75	% 0
Biyoloji	6	1	3	2	0,25	% 4
TYT Fen	20	1	9	10	-1,25	% 0
Cevap Anahtarı	A CEAECDCCCBDEEAAACDADB					
Cevaplarınız	a a e db a aeed					

	S	D	Y	B%
Fizik	0	0	0	0
Kaldırma Kuvveti	1	0	1	0
Adezyon, Kohezyon, Yüzey Gerilimi ve Kılçallık	1	0	0	0
Kütle, Hacim ve Özkütle	1	0	0	0
Elektrik Devreleri	1	0	1	0
Newton'un Hareket Yasaları	1	0	0	0
Yay Dalgaları	1	0	1	0
Işığın Kırılması	1	0	0	0
Kimya	0	0	0	0
Simyadan Kimyaya	1	0	1	0
Atom Modelleri	1	0	1	0
Güçlü Etkileşimler / Kovalent Bağ	1	0	0	0
Sıvılar	1	0	1	0
Kimyasal Hesaplamalar / Sınırlayıcı Bileşen Hesaplamaları	1	0	0	0
Koligatif Özellikler	1	0	0	0
Asitler ve Bazlar	1	0	0	0
Biyoloji	0	0	0	0
Canlıların yapısını oluşturan organik ve inorganik bileşikleri açıklar.	1	0	0	0
Canlıların sınıflandırılmasında kullanılan kategorileri ve bu kategoriler arasındaki hiyerarşiyi örneklerle açıklar.	1	0	1	0
Hücre sel yapıları ve görevlerini açıklar.	1	0	1	0
Mayozu açıklar.	1	0	1	0
Kalıtımın genel esaslarını açıklar.	1	1	0	100
Canlılardaki beslenme şekillerini örneklerle açıklar.	1	0	0	0

HIZ VE RENK TYT 3

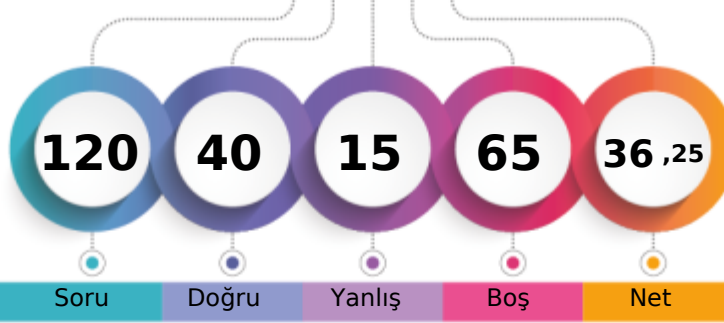

248,940 % 64,20

MANİSA / YUNUSEMRE
KEP AKADEMİ 11.EŞİT AĞIRLIK- 11018
BELEN SARI

1. Öğrenci

Sizin yeriniz
(3298.)

Sonuncu Öğrenci

Soru Doğru Yanlış Boş Net

Şube Kurum İlçe İl Genel

Öğrenci Sıra No 1 16 652 743 3298 % 64,20

Sınava Katılan Öğrenci Sayısı 2 30 887 1034 5137

	Soru	Doğru	Yanlış	Boş	Net	Başarı
TYT Türkçe	40	22	10	8	19,50	% 49
Cevap Anahtarı	A DBDCCAEBACDBDCCDBBCEDCBEACDCDEBDCDDDBA					
Cevaplarınız	DBDCCA A CeB dCCDaBCEDbB CDCDCdcdaa B					

	S	D	Y	B%
Türkçe	0	0	0	0
Metne Sözcük Yerleştirme	1	1	0	100
Söz Öbeklerinde Anlam	1	1	0	100
Sözcükler Arası Anlam İlişkileri	1	1	0	100
Cümleyi Yorumlama ve Açıklama	2	2	0	100
İki Cümleyi Birleştirme	1	1	0	100
Ses Bilgisi - Karma	1	0	0	0
Noktalama İşaretleri - Karma	1	0	0	0
Virgül	1	1	0	100
Bitişik ve Ayrı Yazılan Kelimeler	1	0	0	0
Yazım Kuralları - Karma	1	1	0	100
Cümlelerin Öğeleri - Karma	1	0	1	0
İsim Tamlamaları	1	1	0	100
Ad Sözcükler - Karma	1	0	0	0
Çekim Ekleri ve Türleri	1	0	1	0
Düşünceyi Geliştirme Yolları	1	1	0	100
Paragrafta Anlatım Akışını Bozan Cümle	1	1	0	100
Paragrafı İkiye Ayırma	1	1	0	100
Paragrafa Cümle Yerleştirme	1	0	1	0
Paragrafa Ana Düşünce (Ana Fikir)	6	4	1	67
Paragrafta Yardımcı Düşünceler	13	6	5	46
Cümlelerden Paragraf Oluşturma	1	0	0	0
Paragrafın Karşılık Olduğu Soruyu Belirleme	1	0	1	0

	Soru	Doğru	Yanlış	Boş	Net	Başarı
Matematik-1	30	7	2	21	6,50	% 22
Geometri	10	0	1	9	-0,25	% 0
TYT Matematik	40	7	3	30	6,25	% 16
Cevap Anahtarı	A BDDDCDBBCCAEECEAEEDDEDCBDEECCBADEEACCAEAD					
Cevaplarınız	BD C B e A E E c a					

	S	D	Y	B%
Matematik-1	0	0	0	0
Sayı Kümeleri	2	1	0	50
Birinci dereceden bir bilinmeyenli denklem ve eşitsizliklerin çözüm kümelerini bulur.	2	2	0	100
Sayı kümelerini birbiriyle ilişkilendirir.	4	1	0	25
Kökü ifadeleri içeren denklemleri çözer.	1	0	0	0
Üslü İfadeler ve Denklemler	1	1	0	100
Gerçek hayatta periyodik olarak tekrar eden durumları içeren problemleri çözer.	1	0	1	0
Denklemler ve eşitsizlikler ile ilgili problemler çözer.	11	2	0	18
Merkezi Eğilim ve Yayılım Ölçüleri	1	0	0	0
Kümelerde birleşim, kesişim, fark, tümelemlerle yardımcı problemler çözer.	2	0	0	0
Fonksiyonlarla ilgili problemler çözer.	1	0	0	0
Gerçek hayat durumlarından doğrusal fonksiyonlarla ifade edilebilenlerin grafik gösterimlerini yapar.	1	0	0	0
Polinomlarla toplama, çıkarma, çarpma ve bölme işlemlerini yapar.	1	0	0	0
n çeşit nesne ile oluşturulabilecek r li dizilişlerin (permütasyonların) kaç farklı şekilde yapılabileceğini hesaplar.	1	0	1	0
Olasılık kavramı ile ilgili uygulamalar yapar.	1	0	0	0
Geometri	0	0	0	0
Dik Üçgen ve Trigonometri	1	0	0	0
İki üçgenin eş olması için gerekli olan asgari koşulları değerlendirir.	1	0	1	0
Üçgende açı özellikleri ile ilgili işlemler yapar.	1	0	0	0
İki üçgenin benzer olması için gerekli olan asgari koşulları değerlendirir.	1	0	0	0
Özel dörtgenlerin açısı, kenarı, köşegen ve alan özelliklerini açıklayarak problemler çözer.	4	0	0	0

	Soru	Doğru	Yanlış	Boş	Net	Başarı
Tarih-1	5	1	1	3	0,75	% 15
Coğrafya-1	5	2	0	3	2,00	% 40
Felsefe	5	4	1	0	3,75	% 75
Din Küll. ve Ahl. Bil.	5	4	0	1	4,00	% 80
Felsefe (Seçmeli)	5	0	0	5	0,00	% 0
TYT Sosyal	20	11	2	7	10,50	% 53
Cevap Anahtarı	A DAEDBBEDBEBEACDACBDECEBCD					
Cevaplarınız	eA BEBEACcAC DE					

	S	D	Y	B%
Tarih-1	0	0	0	0
İlk Çağ'da Başlıca Medeniyet Havzaları	1	0	1	0
İslamiyet'in Türk Devlet ve Toplum Yapısına Etkisi	1	1	0	100
Timar Sistemi	1	0	0	0
Osmanlı Devleti'nde Demokratikleşme Hareketleri	1	0	0	0
Siyasi Alandaki İnkılaplar	1	0	0	0
Coğrafya-1	0	0	0	0
Afetlerin oluşum nedenlerini ve özelliklerini açıklar.	1	0	0	0
Türkiye'deki göçleri sebep ve sonuçları açısından değerlendirir.	1	0	0	0
Jeolojik zamanların özelliklerini tektonik olaylarla ilişkilendirerek açıklar.	1	0	0	0
Harita kullanarak çeşitli coğrafi kriterlerle belirlenmiş bölgelerde bulunan ülkeleri sınıflandırır.	1	1	0	100
Türkiye'de görülen iklim tiplerinin özellikleri hakkında çıkarımlarda bulunur.	1	1	0	100
Felsefe	0	0	0	0
Siyaset felsefesinin konusunu ve problemlerini açıklar.	1	1	0	100
Felsefenin anlamını açıklar.	1	1	0	100
Felsefi düşüncenin özelliklerini açıklar.	1	1	0	100
Felsefi bir görüşü veya argümanı sorgular.	1	1	0	100
Varlık felsefesinin konusunu ve problemlerini açıklar.	1	0	1	0
Din Küll. ve Ahl. Bil.	0	0	0	0
İbadet yükümlülüğü ile ilgili bazı kavramları sınıflandırır.	1	1	0	100
İsim ve sıfatlarının yansımalarıyla Allah'ı tanıır.	1	1	0	100
İslam düşüncesinde itikadi ve siyasi yorumları genel özelliklerine göre sınıflandırır.	1	0	0	0

	Soru	Doğru	Yanlış	Boş	Net	Başarı
TYT Fen	20	0	0	20	0,00	% 0
Cevap Anahtarı	A CEAECDCCCBDEEAACDADB					
Cevaplarınız						

	S	D	Y	B%
Fizik	0	0	0	0
Kaldırma Kuvveti	1	0	0	0
Adezyon, Kohezyon, Yüzey Gerilimi ve Kılcalık	1	0	0	0
Kütle, Hacim ve Özkütle	1	0	0	0
Elektrik Devreleri	1	0	0	0
Newton'un Hareket Yasaları	1	0	0	0
Yay Dalgaları	1	0	0	0
Işığın Kırılması	1	0	0	0
Kimya	0	0	0	0
Simyadan Kimyaya	1	0	0	0
Atom Modelleri	1	0	0	0
Güçlü Etkileşimler / Kovalent Bağ	1	0	0	0
Sıvılar	1	0	0	0
Kimyasal Hesaplamalar / Sınırlayıcı Bileşen Hesaplamaları	1	0	0	0
Koligatif Özellikler	1	0	0	0
Asitler ve Bazlar	1	0	0	0
Biyoloji	0	0	0	0
Canlıların yapısını oluşturan organik ve inorganik bileşikleri açıklar.	1	0	0	0
Canlıların sınıflandırılmasında kullanılan kategorileri ve bu kategoriler arasındaki hiyerarşiyi örneklerle açıklar.	1	0	0	0
Hücre sel yapıları ve görevlerini açıklar.	1	0	0	0
Mayozu açıklar.	1	0	0	0
Kalıtımın genel esaslarını açıklar.	1	0	0	0
Canlılardaki beslenme şekillerini örneklerle açıklar.	1	0	0	0

HIZ VE RENK TYT 3

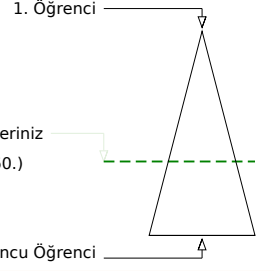
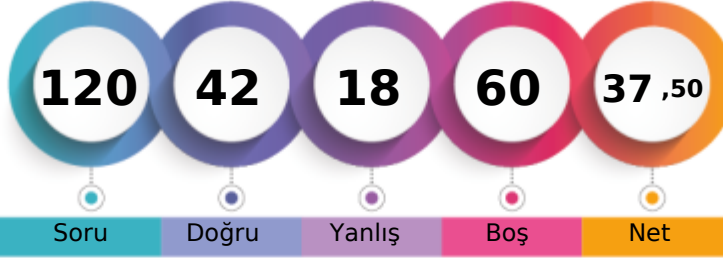

251,948 % 61,51

MANİSA / YUNUSEMRE
KEP AKADEMİ 11.EŞİT AĞIRLIK11 - 11130
ALİ ANIL ERDEM

	Şube	Kurum	İlçe	İl	Genel
Öğrenci Sıra No	12	15	637	723	3160 % 61,51
Sınava Katılan Öğrenci Sayısı	23	30	887	1034	5137

	Soru	Doğru	Yanlış	Boş	Net	Başarı
TYT Türkçe	40	27	7	6	25,25	% 63
Cevap Anahtarı	A DBDCCAEBAECDDBCCDBBCEDCBEACDCDEBDCDDDBA					
Cevaplarınız	eBDCCAEBAbC CdDBBdEdEBeACDCD BDdCa BA					

Türkçe	S	D	Y	B%
Metne Sözcük Yerleştirme	1	0	1	0
Söz Öbeklerinde Anlam	1	1	0	100
Sözcükler Arası Anlam İlişkileri	1	1	0	100
Cümleyi Yorumlama ve Açıklama	2	2	0	100
İki Cümleyi Birleştirme	1	1	0	100
Ses Bilgisi - Karma	1	1	0	100
Noktalama İşaretleri - Karma	1	1	0	100
Virgül	1	1	0	100
Bitişik ve Ayrı Yazılan Kelimeler	1	0	1	0
Yazım Kuralları - Karma	1	1	0	100
Cümlenin Öğeleri - Karma	1	0	0	0
İsim Tamlamaları	1	0	0	0
Ad Sözcükler - Karma	1	0	0	0
Çekim Ekleri ve Türleri	1	0	0	0
Düşünceyi Geliştirme Yolları	1	1	0	100
Paragrafta Anlatım Akışını Bozan Cümle	1	0	1	0
Paragrafı İkiye Ayırma	1	1	0	100
Paragrafa Cümle Yerleştirme	1	1	0	100
Paragrafa Ana Düşünce (Ana Fikir)	6	4	0	67
Paragrafta Yardımcı Düşünceler	13	10	3	77
Cümlelerden Paragraf Oluşturma	1	1	0	100
Paragrafın Karşılık Olduğu Soruyu Belirleme	1	0	1	0

	Soru	Doğru	Yanlış	Boş	Net	Başarı
Matematik-1	30	4	6	20	2,50	% 8
Geometri	10	0	0	10	0,00	% 0
TYT Matematik	40	4	6	30	2,50	% 6
Cevap Anahtarı	A BDDDCBBCCAEECEAEEDDEDCBDEEECBADDEEACCAEAD					
Cevaplarınız	B D C a d b E d c d					

Matematik-1	S	D	Y	B%
Sayı Kümeleri	2	1	0	50
Birinci dereceden bir bilinmeyenli denklem ve eşitsizliklerin çözüm kümelerini bulur.	2	1	0	50
Sayı kümelerini birbiriyle ilişkilendirir.	4	1	1	25
Köklü ifadeleri içeren denklemleri çözer.	1	0	0	0
Üslü İfadeler ve Denklemler	1	0	1	0
Gerçek hayatta periyodik olarak tekrar eden durumları içeren problemleri çözer.	1	0	0	0
Denklemler ve eşitsizlikler ile ilgili problemler çözer.	11	1	2	9
Merkezi Eğilim ve Yayılım Ölçüleri	1	0	0	0
Kümelerde birleşim, kesişim, fark, tümeleme işlemleri yardımıyla problemler çözer.	2	0	0	0
Fonksiyonlarla ilgili problemler çözer.	1	0	0	0
Gerçek hayat durumlarından doğrusal fonksiyonlarla ifade edilebilenlerin grafik gösterimlerini yapar.	1	0	0	0
Polinomlarla toplama, çıkarma, çarpma ve bölme işlemlerini yapar.	1	0	1	0
n çeşit nesne ile oluşturulabilecek r li dizilişlerin (permütasyonların) kaç farklı şekilde yapılabileceğini hesaplar.	1	0	1	0
Olasılık kavramı ile ilgili uygulamalar yapar.	1	0	0	0
Geometri	0	0	0	0
Dik Üçgen ve Trigonometri	1	0	0	0
İki üçgenin eş olması için gerekli olan asgari koşulları değerlendirir.	1	0	0	0
Üçgenin açılı özellikleri ile ilgili işlemler yapar.	1	0	0	0
İki üçgenin benzer olması için gerekli olan asgari koşulları değerlendirir.	1	0	0	0
Özel dörtgenlerin açılı kenar, köşegen ve alan özelliklerini açıklayarak problemler çözer.	4	0	0	0

	Soru	Doğru	Yanlış	Boş	Net	Başarı
Tarih-1	5	2	2	1	1,50	% 30
Coğrafya-1	5	2	1	2	1,75	% 35
Felsefe	5	3	0	2	3,00	% 60
Din Kült. ve Ahl. Bil.	5	4	0	1	4,00	% 80
Felsefe (Seçmeli)	5	0	0	5	0,00	% 0
TYT Sosyal	20	11	3	6	10,25	% 51
Cevap Anahtarı	A DAEDBBEDBEAEACDABDECEBCD					
Cevaplarınız	eA eBeE EB EA AC DE					

Tarih-1	S	D	Y	B%
İlk Çağ'da Başlıca Medeniyet Havzaları	1	0	1	0
İslamiyet'in Türk Devlet ve Toplum Yapısına Etkisi	1	1	0	100
Timar Sistemi	1	0	0	0
Osmanlı Devleti'nde Demokratikleşme Hareketleri	1	0	1	0
Siyasi Alandaki İnkılaplar	1	1	0	100
Coğrafya-1	0	0	0	0
Afetlerin oluşum nedenlerini ve özelliklerini açıklar.	1	0	1	0
Türkiye'deki göçleri sebep ve sonuçları açısından değerlendirir.	1	1	0	100
Jeolojik zamanların özelliklerini tektonik olaylarla ilişkilendirerek açıklar.	1	0	0	0
Harita kullanarak çeşitli coğrafi kriterlerle belirlenmiş bölgelerde bulunan ülkeleri sınıflandırır.	1	0	0	0
Türkiye'de görülen iklim tiplerinin özellikleri hakkında çıkarımlarda bulunur.	1	1	0	100
Felsefe	0	0	0	0
Siyaset felsefesinin konusunu ve problemlerini açıklar.	1	1	0	100
Felsefenin anlamını açıklar.	1	1	0	100
Felsefi düşüncenin özelliklerini açıklar.	1	1	0	100
Felsefi bir görüşü veya argümanı sorgular.	1	0	0	0
Varlık felsefesinin konusunu ve problemlerini açıklar.	1	0	0	0
Din Kült. ve Ahl. Bil.	0	0	0	0
İbadet yükümlülüğü ile ilgili bazı kavramları sınıflandırır.	1	1	0	100
İsim ve sıfatlarının yansımalarıyla Allah'ı tanıır.	1	1	0	100
İslam düşüncesinde itikadi ve siyasi yorumları genel özelliklerine göre sınıflandırır.	1	0	0	0

	Soru	Doğru	Yanlış	Boş	Net	Başarı
Fizik	7	0	0	7	0,00	% 0
Kimya	7	0	1	6	-0,25	% 0
Biyoloji	6	0	1	5	-0,25	% 0
TYT Fen	20	0	2	18	-0,50	% 0
Cevap Anahtarı	A CEAECDCCCBDEEAAACDADB					
Cevaplarınız	b c					

Fizik	S	D	Y	B%
Kaldırma Kuvveti	1	0	0	0
Adezyon, Kohezyon, Yüzey Gerilimi ve Kılçallık	1	0	0	0
Kütle, Hacim ve Özkütle	1	0	0	0
Elektrik Devreleri	1	0	0	0
Newton'un Hareket Yasaları	1	0	0	0
Yay Dalgaları	1	0	0	0
Işığın Kırılması	1	0	0	0
Kimya	0	0	0	0
Simyadan Kimyaya	1	0	1	0
Atom Modelleri	1	0	0	0
Güçlü Etkileşimler / Kovalent Bağ	1	0	0	0
Sıvılar	1	0	0	0
Kimyasal Hesaplamalar / Sınırlayıcı Bileşen Hesaplamaları	1	0	0	0
Koligatif Özellikler	1	0	0	0
Asitler ve Bazlar	1	0	0	0
Biyoloji	0	0	0	0
Canlıların yapısını oluşturan organik ve inorganik bileşikleri açıklar.	1	0	0	0
Canlıların sınıflandırılmasında kullanılan kategorileri ve bu kategoriler arasındaki hiyerarşiyi örneklerle açıklar.	1	0	0	0
Hücre sel yapıları ve görevlerini açıklar.	1	0	1	0
Mayozu açıklar.	1	0	0	0
Kalıtımın genel esaslarını açıklar.	1	0	0	0
Canlılardaki beslenme şekillerini örneklerle açıklar.	1	0	0	0

HIZ VE RENK TYT 3

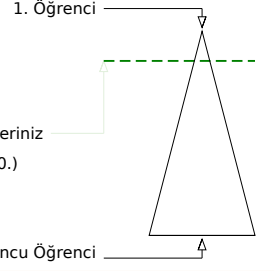
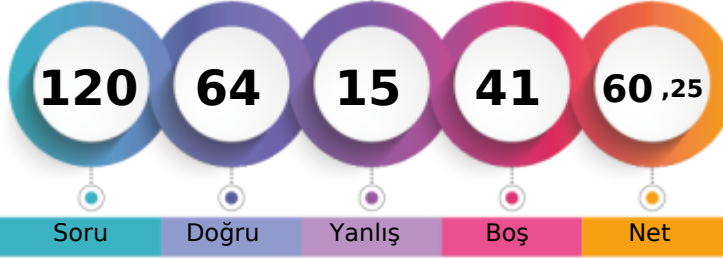

319,293 % 14,02

MANİSA / YUNUSEMRE
KEP AKADEMİ 11.EŞİT AĞIRLIK11 - 110
AYŞENAZ BALTAŞ

Soru Doğru Yanlış Boş Net

Şube Kurum İlçe İl Genel

Öğrenci Sıra No 2 2 271 287 720 % 14,02

Sınava Katılan Öğrenci Sayısı 23 30 887 1034 5137

	Soru	Doğru	Yanlış	Boş	Net	Başarı
TYT Türkçe	40	37	3	0	36,25	% 91
Cevap Anahtarı	A DBDCCAEBAECDDBCCDBBCEDCBEACDCDEBDCDDDBA					
Cevaplarınız	DBDCCAECACEDBCCDBBCEDCBEACaCDEBDCCaDBA					

	S	D	Y	B%
Türkçe	0	0	0	0
Metne Sözcük Yerleştirme	1	1	0	100
Söz Öbeklerinde Anlam	1	1	0	100
Sözcükler Arası Anlam İlişkileri	1	1	0	100
Cümleyi Yorumlama ve Açıklama	2	2	0	100
İki Cümleyi Birleştirme	1	1	0	100
Ses Bilgisi - Karma	1	1	0	100
Noktalama İşaretleri - Karma	1	0	1	0
Virgül	1	1	0	100
Bitişik ve Ayrı Yazılan Kelimeler	1	1	0	100
Yazım Kuralları - Karma	1	1	0	100
Cümlelerin Öğeleri - Karma	1	1	0	100
İsim Tamlamaları	1	1	0	100
Ad Sözlü Sözcükler - Karma	1	1	0	100
Çekim Ekleri ve Türleri	1	1	0	100
Düşünceyi Geliştirme Yolları	1	1	0	100
Paragrafta Anlatım Akışını Bozan Cümle	1	1	0	100
Paragrafı İkiye Ayırma	1	1	0	100
Paragrafa Cümle Yerleştirme	1	1	0	100
Paragrafa Ana Düşünce (Ana Fikir)	6	6	0	100
Paragrafta Yardımcı Düşünceler	13	11	2	85
Cümlelerden Paragraf Oluşturma	1	1	0	100
Paragrafın Karşılık Olduğu Soruyu Belirleme	1	1	0	100

	Soru	Doğru	Yanlış	Boş	Net	Başarı
Matematik-1	30	11	3	16	10,25	% 34
Geometri	10	2	0	8	2,00	% 20
TYT Matematik	40	13	3	24	12,25	% 31
Cevap Anahtarı	A BDDDCDBBCCAEECEAEEDDEDCBDEEECBAADEEACCAEAD					
Cevaplarınız	BDD C B e Ac E A EE E e EA					

	S	D	Y	B%
Matematik-1	0	0	0	0
Sayı Kümeleri	2	1	0	50
Birinci dereceden bir bilinmeyenli denklem ve eşitsizliklerin çözüm kümelerini bulur.	2	2	0	100
Sayı kümelerini birbiriyle ilişkilendirir.	4	2	0	50
Kökü ifadeleri içeren denklemleri çözer.	1	0	0	0
Üslü İfadeler ve Denklemler	1	1	0	100
Gerçek hayatta periyodik olarak tekrar eden durumları içeren problemleri çözer.	1	0	1	0
Denklemler ve eşitsizlikler ile ilgili problemler çözer.	11	4	1	36
Merkezi Eğilim ve Yayılım Ölçüleri	1	0	0	0
Kümelerde birleşim, kesişim, fark, tümeleme işlemleri yardımıyla problemler çözer.	2	0	0	0
Fonksiyonlarla ilgili problemler çözer.	1	1	0	100
Gerçek hayat durumlarından doğrusal fonksiyonlarla ifade edilebilenlerin grafik gösterimlerini yapar.	1	0	0	0
Polinomlarla toplama, çıkarma, çarpma ve bölme işlemlerini yapar.	1	0	0	0
n çeşit nesne ile oluşturulabilecek r li dizilişlerin (permütasyonların) kaç farklı şekilde yapılabileceğini hesaplar.	1	0	1	0
Olasılık kavramı ile ilgili uygulamalar yapar.	1	0	0	0
Geometri	0	0	0	0
Dik Üçgen ve Trigonometri	1	0	0	0
İki üçgenin eş olması için gerekli olan asgari koşulları değerlendirir.	1	0	0	0
Üçgenin açılı özellikleri ile ilgili işlemler yapar.	1	0	0	0
İki üçgenin benzer olması için gerekli olan asgari koşulları değerlendirir.	1	0	0	0
Özel dörtgenlerin açılı kenar, köşegen ve alan özelliklerini açıklayarak problemler çözer.	4	1	0	25

	Soru	Doğru	Yanlış	Boş	Net	Başarı
Tarih-1	5	3	1	1	2,75	% 55
Coğrafya-1	5	2	3	0	1,25	% 25
Felsefe	5	5	0	0	5,00	% 100
Din Kült. ve Ahl. Bil.	5	2	2	1	1,50	% 30
Felsefe (Seçmeli)	5	0	0	5	0,00	% 0
TYT Sosyal	20	12	6	2	10,50	% 53
Cevap Anahtarı	A DAEDBBEDBEBEACDACBDECEBCD					
Cevaplarınız	eA DBBEccbBEACDACde					

	S	D	Y	B%
Tarih-1	0	0	0	0
İlk Çağ'da Başlıca Medeniyet Havzaları	1	0	1	0
İslamiyet'in Türk Devlet ve Toplum Yapısına Etkisi	1	1	0	100
Timar Sistemi	1	0	0	0
Osmanlı Devleti'nde Demokratikleşme Hareketleri	1	1	0	100
Siyasi Alandaki İnkılaplar	1	1	0	100
Coğrafya-1	0	0	0	0
Afetlerin oluşum nedenlerini ve özelliklerini açıklar.	1	1	0	100
Türkiye'deki göçleri sebep ve sonuçları açısından değerlendirir.	1	1	0	100
Jeolojik zamanların özelliklerini tektonik olaylarla ilişkilendirerek açıklar.	1	0	1	0
Harita kullanarak çeşitli coğrafi kriterlerle belirlenmiş bölgelerde bulunan ülkeleri sınıflandırır.	1	0	1	0
Türkiye'de görülen iklim tiplerinin özellikleri hakkında çıkarımlarda bulunur.	1	0	1	0
Felsefe	0	0	0	0
Siyaset felsefesinin konusunu ve problemlerini açıklar.	1	1	0	100
Felsefenin anlamını açıklar.	1	1	0	100
Felsefi düşüncenin özelliklerini açıklar.	1	1	0	100
Felsefi bir görüşü veya argümanı sorgular.	1	1	0	100
Varlık felsefesinin konusunu ve problemlerini açıklar.	1	1	0	100
Din Kült. ve Ahl. Bil.	0	0	0	0
İbadet yükümlülüğü ile ilgili bazı kavramları sınıflandırır.	1	1	0	100
İsim ve sıfatlarının yansımalarıyla Allah'ı tanıır.	1	1	0	100
İslam düşüncesinde itikadi ve siyasi yorumları genel özelliklerine göre sınıflandırır.	1	0	1	0

	Soru	Doğru	Yanlış	Boş	Net	Başarı
Fizik	7	0	2	5	-0,50	% 0
Kimya	7	1	0	6	1,00	% 14
Biyoloji	6	1	1	4	0,75	% 13
TYT Fen	20	2	3	15	1,25	% 6
Cevap Anahtarı	A CEAECDCCCBDEEAAACDADB					
Cevaplarınız	a c C e B					

	S	D	Y	B%
Fizik	0	0	0	0
Kaldırma Kuvveti	1	0	1	0
Adezyon, Kohezyon, Yüzey Gerilimi ve Kılçallık	1	0	0	0
Kütle, Hacim ve Özkütle	1	0	0	0
Elektrik Devreleri	1	0	0	0
Newton'un Hareket Yasaları	1	0	0	0
Yay Dalgaları	1	0	1	0
Işığın Kırılması	1	0	0	0
Kimya	0	0	0	0
Simyadan Kimyaya	1	1	0	100
Atom Modelleri	1	0	0	0
Güçlü Etkileşimler / Kovalent Bağ	1	0	0	0
Sıvılar	1	0	0	0
Kimyasal Hesaplamalar / Sınırlayıcı Bileşen Hesaplamaları	1	0	0	0
Koligatif Özellikler	1	0	0	0
Asitler ve Bazlar	1	0	0	0
Biyoloji	0	0	0	0
Canlıların yapısını oluşturan organik ve inorganik bileşikleri açıklar.	1	0	0	0
Canlıların sınıflandırılmasında kullanılan kategorileri ve bu kategoriler arasındaki hiyerarşiyi örneklerle açıklar.	1	0	0	0
Hücre sel yapıları ve görevlerini açıklar.	1	0	1	0
Mayozu açıklar.	1	0	0	0
Kalıtımın genel esaslarını açıklar.	1	0	0	0
Canlılardaki beslenme şekillerini örneklerle açıklar.	1	1	0	100

HIZ VE RENK TYT 3

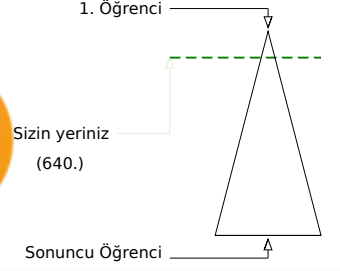
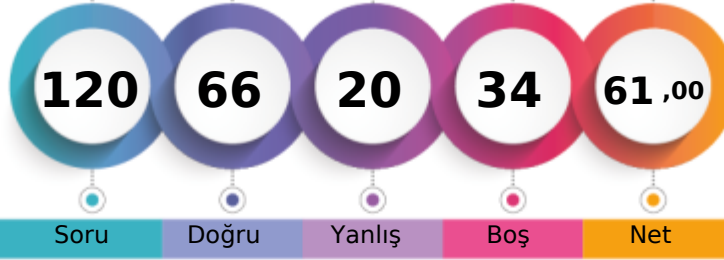

322,538 % 12,46

MANİSA / YUNUSEMRE
KEP AKADEMİ 11.EŞİT AĞIRLIK11 - 11209
BERFİN İDİL YEGÜL

Soru Doğru Yanlış Boş Net

Şube Kurum İlçe İl Genel

Öğrenci Sıra No 1 1 246 259 640 % 12,46

Sınava Katılan Öğrenci Sayısı 23 30 887 1034 5137

	Soru	Doğru	Yanlış	Boş	Net	Başarı
TYT Türkçe	40	31	7	2	29,25	% 73
Cevap Anahtarı	B	DCDBACBEEADCCBDCBBDEDCBCAEDCDDCCDBAEDBD				
Cevaplarınız		DCDBcCBEEaA	CBDDcBBDEcCBCAaDCDDCCDeADEBa			

	S	D	Y	B%
Türkçe	0	0	0	0
Metne Sözcük Yerleştirme	1	1	0	100
Söz Öbeklerinde Anlam	1	1	0	100
Sözcükler Arası Anlam İlişkileri	1	1	0	100
Cümleyi Yorumlama ve Açıklama	2	1	1	50
İki Cümleyi Birleştirme	1	1	0	100
Ses Bilgisi - Karma	1	1	0	100
Noktalama İşaretleri - Karma	1	1	0	100
Virgül	1	1	0	100
Bitişik ve Ayrı Yazılan Kelimeler	1	0	1	0
Yazım Kuralları - Karma	1	0	0	0
Cümlelerin Öğeleri - Karma	1	0	0	0
İsim Tamlamaları	1	1	0	100
Ad Sözcükleri - Karma	1	1	0	100
Çekim Ekleri ve Türleri	1	1	0	100
Düşünceyi Geliştirme Yolları	1	1	0	100
Paragrafta Anlatım Akışını Bozan Cümle	1	0	1	0
Paragrafı İkiye Ayırma	1	1	0	100
Paragrafa Cümle Yerleştirme	1	1	0	100
Paragrafa Ana Düşünce (Ana Fikir)	6	5	1	83
Paragrafta Yardımcı Düşünceler	13	11	2	85
Cümlelerden Paragraf Oluşturma	1	0	1	0
Paragrafın Karşılık Olduğu Soruyu Belirleme	1	1	0	100

	Soru	Doğru	Yanlış	Boş	Net	Başarı
Matematik-1	30	13	6	11	11,50	% 38
Geometri	10	1	0	9	1,00	% 10
TYT Matematik	40	14	6	20	12,50	% 31
Cevap Anahtarı	B	DDDBDCCBCCAEEAEEDBDEBDCECEABEDAECACADE				
Cevaplarınız		a BDa CC daA AE E D dB EC Ac D				

	S	D	Y	B%
Matematik-1	0	0	0	0
Sayı Kümeleri	2	1	0	50
Birinci dereceden bir bilinmeyenli denklem ve eşitsizliklerin çözüm kümelerini bulur.	2	1	1	50
Sayı kümelerini birbiriyle ilişkilendirir.	4	2	0	50
Kökü ifadeleri içeren denklemleri çözer.	1	1	0	100
Üslü İfadeler ve Denklemler	1	0	1	0
Gerçek hayatta periyodik olarak tekrar eden durumları içeren problemleri çözer.	1	0	1	0
Denklemler ve eşitsizlikler ile ilgili problemler çözer.	11	6	1	55
Merkezî Eğilim ve Yayılım Ölçüleri	1	0	1	0
Kümelerde birleşim, kesişim, fark, tümeleme işlemleri yardımıyla problemler çözer.	2	1	0	50
Fonksiyonlarla ilgili problemler çözer.	1	0	0	0
Gerçek hayat durumlarından doğrusal fonksiyonlarla ifade edilebilenlerin grafik gösterimlerini yapar.	1	0	0	0
Polinomlarla toplama, çıkarma, çarpma ve bölme işlemlerini yapar.	1	0	0	0
n çeşit nesne ile oluşturulabilecek r li dizilişlerin (permütasyonların) kaç farklı şekilde yapılabileceğini hesaplar.	1	0	1	0
Olasılık kavramı ile ilgili uygulamalar yapar.	1	1	0	100
Geometri	0	0	0	0
Dik Üçgen ve Trigonometri	1	1	0	100
İki üçgenin eş olması için gerekli olan asgari koşulları değerlendirir.	1	0	0	0
Üçgenin açılı özellikleri ile ilgili işlemler yapar.	1	0	0	0
İki üçgenin benzer olması için gerekli olan asgari koşulları değerlendirir.	1	0	0	0
Özel dörtgenlerin açılı kenar, köşegen ve alan özelliklerini açıklayarak problemler çözer.	4	0	0	0

	Soru	Doğru	Yanlış	Boş	Net	Başarı
Tarih-1	5	4	1	0	3,75	% 75
Coğrafya-1	5	4	1	0	3,75	% 75
Felsefe	5	4	1	0	3,75	% 75
Din Kült. ve Ahl. Bil.	5	5	0	0	5,00	% 100
Felsefe (Seçmeli)	5	0	0	5	0,00	% 0
TYT Sosyal	20	17	3	0	16,25	% 81
Cevap Anahtarı	B	ADDBEDBEEBBCDEABDEACBCDCE				
Cevaplarınız		ADeBEDaEEBBCcEABDEAC				

	S	D	Y	B%
Tarih-1	0	0	0	0
İlk Çağ'da Başlıca Medeniyet Havzaları	1	0	1	0
İslamiyet'in Türk Devlet ve Toplum Yapısına Etkisi	1	1	0	100
Timar Sistemi	1	1	0	100
Osmanlı Devleti'nde Demokratikleşme Hareketleri	1	1	0	100
Siyasi Alandaki İnkılaplar	1	1	0	100
Coğrafya-1	0	0	0	0
Afetlerin oluşum nedenlerini ve özelliklerini açıklar.	1	0	1	0
Türkiye'deki göçleri sebep ve sonuçları açısından değerlendirir.	1	1	0	100
Jeolojik zamanların özelliklerini tektonik olaylarla ilişkilendirerek açıklar.	1	1	0	100
Harita kullanarak çeşitli coğrafi kriterlerle belirlenmiş bölgelerde bulunan ülkeleri sınıflandırır.	1	1	0	100
Türkiye'de görülen iklim tiplerinin özellikleri hakkında çıkarımlarda bulunur.	1	1	0	100
Felsefe	0	0	0	0
Siyaset felsefesinin konusunu ve problemlerini açıklar.	1	1	0	100
Felsefenin anlamını açıklar.	1	1	0	100
Felsefi düşüncenin özelliklerini açıklar.	1	1	0	100
Felsefi bir görüşü veya argümanı sorgular.	1	1	0	100
Varlık felsefesinin konusunu ve problemlerini açıklar.	1	0	1	0
Din Kült. ve Ahl. Bil.	0	0	0	0
İbadet yükümlülüğü ile ilgili bazı kavramları sınıflandırır.	1	1	0	100
İsim ve sıfatlarının yansımalarıyla Allah'ı tanıır.	1	1	0	100
İslam düşüncesinde itikadi ve siyasi yorumları genel özelliklerine göre sınıflandırır.	1	1	0	100

	Soru	Doğru	Yanlış	Boş	Net	Başarı
Fizik	7	0	3	4	-0,75	% 0
Kimya	7	2	0	5	2,00	% 29
Biyoloji	6	2	1	3	1,75	% 29
TYT Fen	20	4	4	12	3,00	% 15
Cevap Anahtarı	B	EACCDECCDBAEEEDAACBD				
Cevaplarınız		dcb C E A aB				

	S	D	Y	B%
Fizik	0	0	0	0
Kaldırma Kuvveti	1	0	1	0
Adezyon, Kohezyon, Yüzey Gerilimi ve Kılcalılık	1	0	1	0
Kütle, Hacim ve Özkütle	1	0	1	0
Elektrik Devreleri	1	0	0	0
Newton'un Hareket Yasaları	1	0	0	0
Yay Dalgaları	1	0	0	0
Işığın Kırılması	1	0	0	0
Kimya	0	0	0	0
Simyadan Kimyaya	1	1	0	100
Atom Modelleri	1	0	0	0
Güçlü Etkileşimler / Kovalent Bağ	1	0	0	0
Sıvılar	1	0	0	0
Kimyasal Hesaplamalar / Sınırlayıcı Bileşen Hesaplamaları	1	1	0	100
Koligatif Özellikler	1	0	0	0
Asitler ve Bazlar	1	0	0	0
Biyoloji	0	0	0	0
Canlıların yapısını oluşturan organik ve inorganik bileşikleri açıklar.	1	1	0	100
Canlıların sınıflandırılmasında kullanılan kategorileri ve bu kategoriler arasındaki hiyerarşiyi örneklerle açıklar.	1	1	0	100
Hücre sel yapıları ve görevlerini açıklar.	1	0	0	0
Mayozu açıklar.	1	0	0	0
Kalıtımın genel esaslarını açıklar.	1	0	0	0
Canlılardaki beslenme şekillerini örneklerle açıklar.	1	1	0	100

HIZ VE RENK TYT 3



231,155 % 77,26

MANİSA / YUNUSEMRE
KEP AKADEMİ 11.EŞİT AĞIRLIK

11 - 11174
DERİN YETİŞEN

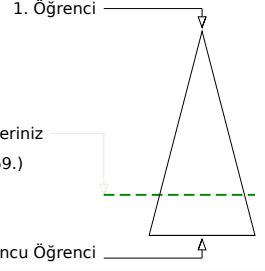
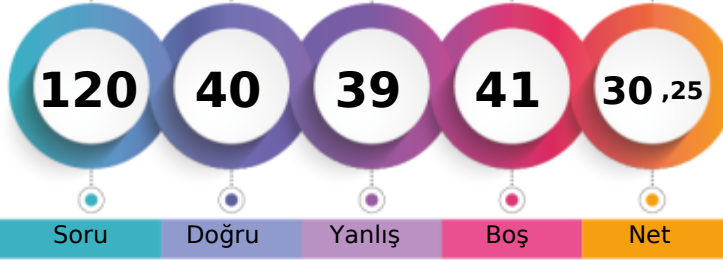

Soru Doğru Yanlış Boş Net

Şube Kurum İlçe İl Genel

Öğrenci Sıra No 14 19 746 851 3969 % 77,26

Sınava Katılan Öğrenci Sayısı 23 30 887 1034 5137

	Soru	Doğru	Yanlış	Boş	Net	Başarı
TYT Türkçe	40	21	16	3	17,00	% 43
Cevap Anahtarı	A DBDCCAEBAECDDBCCDBBCEDCBEACDCDEBDCDDDBA					
Cevaplarınız	DBDCCc aAbd ab*CbDBcCEaCBaACDc eDCdaDaA					

	S	D	Y	B%
Türkçe	0	0	0	0
Metne Sözcük Yerleştirme	1	1	0	100
Söz Öbeklerinde Anlam	1	1	0	100
Sözcükler Arası Anlam İlişkileri	1	1	0	100
Cümleyi Yorumlama ve Açıklama	2	1	1	50
İki Cümleyi Birleştirme	1	1	0	100
Ses Bilgisi - Karma	1	0	0	0
Noktalama İşaretleri - Karma	1	0	1	0
Virgül	1	1	0	100
Bitişik ve Ayrı Yazılan Kelimeler	1	0	1	0
Yazım Kuralları - Karma	1	0	1	0
Cümlelerin Öğeleri - Karma	1	0	0	0
İsim Tamlamaları	1	0	1	0
Ad Sözlük Sözcükler - Karma	1	0	1	0
Çekim Ekleri ve Türleri	1	0	1	0
Düşünceyi Geliştirme Yolları	1	1	0	100
Paragrafta Anlatım Akışını Bozan Cümle	1	0	1	0
Paragrafı İkiye Ayırma	1	1	0	100
Paragrafa Cümle Yerleştirme	1	1	0	100
Paragrafa Ana Düşünce (Ana Fikir)	6	3	2	50
Paragrafta Yardımcı Düşünceler	13	8	5	62
Cümlelerden Paragraf Oluşturma	1	0	1	0
Paragrafın Karşılık Olduğu Soruyu Belirleme	1	1	0	100

	Soru	Doğru	Yanlış	Boş	Net	Başarı
Matematik-1	30	7	9	14	4,75	% 16
Geometri	10	0	0	10	0,00	% 0
TYT Matematik	40	7	9	24	4,75	% 12
Cevap Anahtarı	A BDDCDBBCCAEECEAEEDDEDEDCBDEECCBADEEACCAEAD					
Cevaplarınız	BDCabDeBCaAdebcA					

	S	D	Y	B%
Matematik-1	0	0	0	0
Sayı Kümeleri	2	2	0	100
Birinci dereceden bir bilinmeyenli denklem ve eşitsizliklerin çözüm kümelerini bulur.	2	1	1	50
Sayı kümelerini birbiriyle ilişkilendirir.	4	1	3	25
Kökü ifadeleri içeren denklemleri çözer.	1	1	0	100
Üslü İfadeler ve Denklemler	1	0	1	0
Gerçek hayatta periyodik olarak tekrar eden durumları içeren problemleri çözer.	1	1	0	100
Denklemler ve eşitsizlikler ile ilgili problemler çözer.	11	1	3	9
Merkezî Eğilim ve Yayılım Ölçüleri	1	0	1	0
Kümelerde birleşim, kesişim, fark, tümele işlemleri yardımıyla problemler çözer.	2	0	0	0
Fonksiyonlarla ilgili problemler çözer.	1	0	0	0
Gerçek hayat durumlarından doğrusal fonksiyonlarla ifade edilebilenlerin grafik gösterimlerini yapar.	1	0	0	0
Polinomlarla toplama, çıkarma, çarpma ve bölme işlemlerini yapar.	1	0	0	0
n çeşit nesne ile oluşturulabilecek r li dizilişlerin (permütasyonların) kaç farklı şekilde yapılabileceğini hesaplar.	1	0	0	0
Olasılık kavramı ile ilgili uygulamalar yapar.	1	0	0	0
Geometri	0	0	0	0
Dik Üçgen ve Trigonometri	1	0	0	0
İki üçgenin eş olması için gerekli olan asgari koşulları değerlendirir.	1	0	0	0
Üçgenin açılı özellikleri ile ilgili işlemler yapar.	1	0	0	0
İki üçgenin benzer olması için gerekli olan asgari koşulları değerlendirir.	1	0	0	0
Özel dörtgenlerin açılı kenar, köşegen ve alan özelliklerini açıklayarak problemler çözer.	4	0	0	0

	Soru	Doğru	Yanlış	Boş	Net	Başarı
Tarih-1	5	2	3	0	1,25	% 25
Coğrafya-1	5	1	3	1	0,25	% 5
Felsefe	5	3	1	1	2,75	% 55
Din Kült. ve Ahl. Bil.	5	4	0	1	4,00	% 80
Felsefe (Seçmeli)	5	0	0	5	0,00	% 0
TYT Sosyal	20	10	7	3	8,25	% 41
Cevap Anahtarı	A DAEDBBEDBEBEACDACBDECEBCD					
Cevaplarınız	cAbeBdd cEBEA cAC DE					

	S	D	Y	B%
Tarih-1	0	0	0	0
İlk Çağ'da Başlıca Medeniyet Havzaları	1	0	1	0
İslamiyet'in Türk Devlet ve Toplum Yapısına Etkisi	1	1	0	100
Timar Sistemi	1	0	1	0
Osmanlı Devleti'nde Demokratikleşme Hareketleri	1	0	1	0
Siyasi Alandaki İnkılaplar	1	1	0	100
Coğrafya-1	0	0	0	0
Afetlerin oluşum nedenlerini ve özelliklerini açıklar.	1	0	1	0
Türkiye'deki göçleri sebep ve sonuçları açısından değerlendirir.	1	0	1	0
Jeolojik zamanların özelliklerini tektonik olaylarla ilişkilendirerek açıklar.	1	0	0	0
Harita kullanarak çeşitli coğrafi kriterlerle belirlenmiş bölgelerde bulunan ülkeleri sınıflandırır.	1	0	1	0
Türkiye'de görülen iklim tiplerinin özellikleri hakkında çıkarımlarda bulunur.	1	1	0	100
Felsefe	0	0	0	0
Siyaset felsefesinin konusunu ve problemlerini açıklar.	1	1	0	100
Felsefenin anlamını açıklar.	1	1	0	100
Felsefi düşüncenin özelliklerini açıklar.	1	1	0	100
Felsefi bir görüşü veya argümanı sorgular.	1	0	0	0
Varlık felsefesinin konusunu ve problemlerini açıklar.	1	0	1	0
Din Kült. ve Ahl. Bil.	0	0	0	0
İbadet yükümlülüğü ile ilgili bazı kavramları sınıflandırır.	1	1	0	100
İsim ve sıfatlarının yansımalarıyla Allah'ı tanıır.	1	1	0	100
İslam düşüncesinde itikadi ve siyasi yorumları genel özelliklerine göre sınıflandırır.	1	0	0	0

	Soru	Doğru	Yanlış	Boş	Net	Başarı
Fizik	7	1	3	3	0,25	% 4
Kimya	7	1	2	4	0,50	% 7
Biyoloji	6	0	2	4	-0,50	% 0
TYT Fen	20	2	7	11	0,25	% 1
Cevap Anahtarı	A CEAECDCCCBDEEAAACDADB					
Cevaplarınız	aE a bb aD c b					

	S	D	Y	B%
Fizik	0	0	0	0
Kaldırma Kuvveti	1	0	1	0
Adezyon, Kohezyon, Yüzey Gerilimi ve Kılçallık	1	1	0	100
Kütle, Hacim ve Özkütle	1	0	0	0
Elektrik Devreleri	1	0	0	0
Newton'un Hareket Yasaları	1	0	1	0
Yay Dalgaları	1	0	0	0
Işığın Kırılması	1	0	1	0
Kimya	0	0	0	0
Simyadan Kimyaya	1	0	1	0
Atom Modelleri	1	0	0	0
Güçlü Etkileşimler / Kovalent Bağ	1	0	1	0
Sıvılar	1	1	0	100
Kimyasal Hesaplamalar / Sınırlayıcı Bileşen Hesaplamaları	1	0	0	0
Koligatif Özellikler	1	0	0	0
Asitler ve Bazlar	1	0	0	0
Biyoloji	0	0	0	0
Canlıların yapısını oluşturan organik ve inorganik bileşikleri açıklar.	1	0	1	0
Canlıların sınıflandırılmasında kullanılan kategorileri ve bu kategoriler arasındaki hiyerarşiyi örneklerle açıklar.	1	0	0	0
Hücre sel yapıları ve görevlerini açıklar.	1	0	1	0
Mayozu açıklar.	1	0	0	0
Kalıtımın genel esaslarını açıklar.	1	0	0	0
Canlılardaki beslenme şekillerini örneklerle açıklar.	1	0	0	0

HIZ VE RENK TYT 3

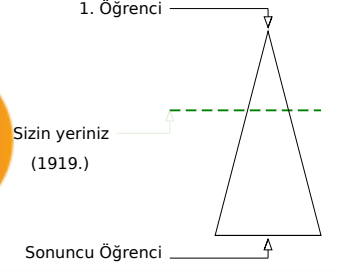

279,640 % 37,36

MANİSA / YUNUSEMRE
KEP AKADEMİ 11.EŞİT AĞIRLIK11 - 18001
DİLA BOZKURT

	Şube	Kurum	İlçe	İl	Genel
Öğrenci Sıra No	5	5	479	525	1919 % 37,36
Sınava Katılan Öğrenci Sayısı	23	30	887	1034	5137

	Soru	Doğru	Yanlış	Boş	Net	Başarı
TYT Türkçe	40	29	6	5	27,50	% 69
Cevap Anahtarı	B	DCDBACBEEADCCBDCBBDEDCBCAEDCCDCBBAEEDB				
Cevaplarınız		DCDBACaEEA b B eCBBDEDCB *bDCDCBDBA EBB				

	S	D	Y	B%
Türkçe	0	0	0	0
Metne Sözcük Yerleştirme	1	1	0	100
Söz Öbeklerinde Anlam	1	1	0	100
Sözcükler Arası Anlam İlişkileri	1	1	0	100
Cümleyi Yorumlama ve Açıklama	2	2	0	100
İki Cümleyi Birleştirme	1	1	0	100
Ses Bilgisi - Karma	1	1	0	100
Noktalama İşaretleri - Karma	1	0	1	0
Virgül	1	1	0	100
Bitişik ve Ayrı Yazılan Kelimeler	1	1	0	100
Yazım Kuralları - Karma	1	0	1	0
Cümlenin Öğeleri - Karma	1	0	0	0
İsim Tamlamaları	1	1	0	100
Ad Sözlük Sözcükler - Karma	1	0	0	0
Çekim Ekleri ve Türleri	1	0	0	0
Düşünceyi Geliştirme Yolları	1	1	0	100
Paragrafta Anlatım Akışını Bozan Cümle	1	0	1	0
Paragrafı İkiye Ayırma	1	1	0	100
Paragrafa Cümle Yerleştirme	1	1	0	100
Paragrafa Ana Düşünce (Ana Fikir)	6	5	0	83
Paragrafta Yardımcı Düşünceler	13	10	2	77
Cümlelerden Paragraf Oluşturma	1	0	1	0
Paragrafın Karşılık Olduğu Soruyu Belirleme	1	1	0	100

	Soru	Doğru	Yanlış	Boş	Net	Başarı
Matematik-1	30	5	1	24	4,75	% 16
Geometri	10	0	0	10	0,00	% 0
TYT Matematik	40	5	1	34	4,75	% 12
Cevap Anahtarı	B	DDDBDCBCCAEAEAEAEEDDEBDCECEABEDAECACADE				
Cevaplarınız		D B Be E E				

	S	D	Y	B%
Matematik-1	0	0	0	0
Sayı Kümeleri	2	1	0	50
Birinci dereceden bir bilinmeyenli denklem ve eşitsizliklerin çözüm kümelerini bulur.	2	1	0	50
Sayı kümelerini birbiriyle ilişkilendirir.	4	0	1	0
Kökü ifadeleri içeren denklemleri çözer.	1	0	0	0
Üslü İfadeler ve Denklemler	1	1	0	100
Gerçek hayatta periyodik olarak tekrar eden durumları içeren problemleri çözer.	1	0	0	0
Denklemler ve eşitsizlikler ile ilgili problemler çözer.	11	2	0	18
Merkezî Eğilim ve Yayılım Ölçüleri	1	0	0	0
Kümelerde birleşim, kesişim, fark, tümelemlerle yardımcı problemler çözer.	2	0	0	0
Fonksiyonlarla ilgili problemler çözer.	1	0	0	0
Gerçek hayat durumlarından doğrusal fonksiyonlarla ifade edilebilenlerin grafik gösterimlerini yapar.	1	0	0	0
Polinomlarla toplama, çıkarma, çarpma ve bölme işlemlerini yapar.	1	0	0	0
n çeşit nesne ile oluşturulabilecek r li dizilişlerin (permütasyonların) kaç farklı şekilde yapılabileceğini hesaplar.	1	0	0	0
Olasılık kavramı ile ilgili uygulamalar yapar.	1	0	0	0
Geometri	0	0	0	0
Dik Üçgen ve Trigonometri	1	0	0	0
İki üçgenin eş olması için gerekli olan asgari koşulları değerlendirir.	1	0	0	0
Üçgenin açılı özellikleri ile ilgili işlemler yapar.	1	0	0	0
İki üçgenin benzer olması için gerekli olan asgari koşulları değerlendirir.	1	0	0	0
Özel dörtgenlerin açılı kenar, köşegen ve alan özelliklerini açıklayarak problemler çözer.	4	0	0	0

	Soru	Doğru	Yanlış	Boş	Net	Başarı
Tarih-1	5	4	1	0	3,75	% 75
Coğrafya-1	5	3	2	0	2,50	% 50
Felsefe	5	4	1	0	3,75	% 75
Din Kült. ve Ahl. Bil.	5	4	1	0	3,75	% 75
Felsefe (Seçmeli)	5	0	0	5	0,00	% 0
TYT Sosyal	20	15	5	0	13,75	% 69
Cevap Anahtarı	B	ADDBEDBEEBCCDEABDEACBCDCE				
Cevaplarınız		ADeBEDabEBBCEEAaDEAC				

	S	D	Y	B%
Tarih-1	0	0	0	0
İlk Çağ'da Başlıca Medeniyet Havzaları	1	0	1	0
İslamiyet'in Türk Devlet ve Toplum Yapısına Etkisi	1	1	0	100
Timar Sistemi	1	1	0	100
Osmanlı Devleti'nde Demokratikleşme Hareketleri	1	1	0	100
Siyasi Alandaki İnkılaplar	1	1	0	100
Coğrafya-1	0	0	0	0
Afetlerin oluşum nedenlerini ve özelliklerini açıklar.	1	0	1	0
Türkiye'deki göçleri sebep ve sonuçları açısından değerlendirir.	1	0	1	0
Jeolojik zamanların özelliklerini tektonik olaylarla ilişkilendirerek açıklar.	1	1	0	100
Harita kullanarak çeşitli coğrafi kriterlerle belirlenmiş bölgelerde bulunan ülkeleri sınıflandırır.	1	1	0	100
Türkiye'de görülen iklim tiplerinin özellikleri hakkında çıkarımlarda bulunur.	1	1	0	100
Felsefe	0	0	0	0
Siyaset felsefesinin konusunu ve problemlerini açıklar.	1	1	0	100
Felsefenin anlamını açıklar.	1	1	0	100
Felsefi düşüncenin özelliklerini açıklar.	1	1	0	100
Felsefi bir görüşü veya argümanı sorgular.	1	1	0	100
Varlık felsefesinin konusunu ve problemlerini açıklar.	1	0	1	0
Din Kült. ve Ahl. Bil.	0	0	0	0
İbadet yükümlülüğü ile ilgili bazı kavramları sınıflandırır.	1	1	0	100
İsim ve sıfatlarının yansımalarıyla Allah'ı tanıır.	1	1	0	100
İslam düşüncesinde itikadi ve siyasi yorumları genel özelliklerine göre sınıflandırır.	1	0	1	0

	Soru	Doğru	Yanlış	Boş	Net	Başarı
Fizik	7	0	0	7	0,00	% 0
Kimya	7	1	0	6	1,00	% 14
Biyoloji	6	0	1	5	-0,25	% 0
TYT Fen	20	1	1	18	0,75	% 4
Cevap Anahtarı	B	EACCDECCDBAEEDAACBDB				
Cevaplarınız		C e				

	S	D	Y	B%
Fizik	0	0	0	0
Kaldırma Kuvveti	1	0	0	0
Adezyon, Kohezyon, Yüzey Gerilimi ve Kılcalılık	1	0	0	0
Kütle, Hacim ve Özkütle	1	0	0	0
Elektrik Devreleri	1	0	0	0
Newton'un Hareket Yasaları	1	0	0	0
Yay Dalgaları	1	0	0	0
Işığın Kırılması	1	0	0	0
Kimya	0	0	0	0
Simyadan Kimyaya	1	1	0	100
Atom Modelleri	1	0	0	0
Güçlü Etkileşimler / Kovalent Bağ	1	0	0	0
Sıvılar	1	0	0	0
Kimyasal Hesaplamalar / Sınırlayıcı Bileşen Hesaplamaları	1	0	0	0
Koligatif Özellikler	1	0	0	0
Asitler ve Bazlar	1	0	0	0
Biyoloji	0	0	0	0
Canlıların yapısını oluşturan organik ve inorganik bileşikleri açıklar.	1	0	0	0
Canlıların sınıflandırılmasında kullanılan kategorileri ve bu kategoriler arasındaki hiyerarşiyi örneklerle açıklar.	1	0	0	0
Hücre sel yapıları ve görevlerini açıklar.	1	0	1	0
Mayozu açıklar.	1	0	0	0
Kalıtımın genel esaslarını açıklar.	1	0	0	0
Canlılardaki beslenme şekillerini örneklerle açıklar.	1	0	0	0

HIZ VE RENK TYT 3

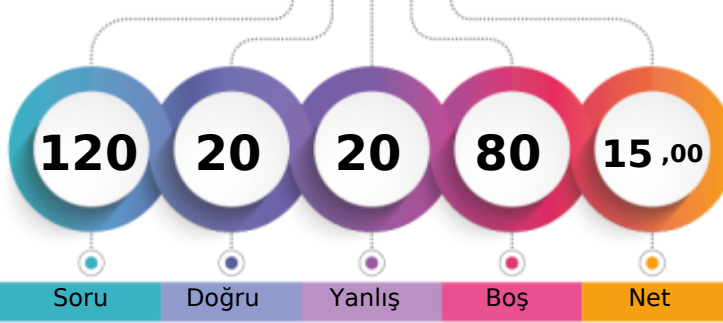

185,773 % 94,12

MANİSA / YUNUSEMRE
KEP AKADEMİ 11.EŞİT AĞIRLIK11 - 0
EBRAR EFE

1. Öğrenci

Sizin yeriniz
(4835.)

Sonuncu Öğrenci

%

	Şube	Kurum	İlçe	İl	Genel
Öğrenci Sıra No	22	29	862	1001	4835 % 94,12
Sınava Katılan Öğrenci Sayısı	23	30	887	1034	5137

	Soru	Doğru	Yanlış	Boş	Net	Başarı
TYT Türkçe	40	15	13	12	11,75	% 29
Cevap Anahtarı	B	DCDBACBEEADCCBDCBBDEDCBCAEDCDDCCBADEBD				
Cevaplarınız		DCDBAC	a aaa	CdcBDE	Ca	AbDcCeCaa dd

	S	D	Y	B%
Türkçe	0	0	0	0
Metne Sözcük Yerleştirme	1	1	0	100
Söz Öbeklerinde Anlam	1	1	0	100
Sözcükler Arası Anlam İlişkileri	1	1	0	100
Cümleyi Yorumlama ve Açıklama	2	2	0	100
İki Cümleyi Birleştirme	1	1	0	100
Ses Bilgisi - Karma	1	0	0	0
Noktalama İşaretleri - Karma	1	0	0	0
Virgül	1	0	0	0
Bitişik ve Ayrı Yazılan Kelimeler	1	0	1	0
Yazım Kuralları - Karma	1	0	1	0
Cümlelerin Öğeleri - Karma	1	0	1	0
İsim Tamlamaları	1	0	0	0
Ad Sözcükler - Karma	1	0	0	0
Çekim Ekleri ve Türleri	1	0	1	0
Düşünceyi Geliştirme Yolları	1	0	1	0
Paragrafta Anlatım Akışını Bozan Cümle	1	1	0	100
Paragrafı İkiye Ayırma	1	1	0	100
Paragrafa Cümle Yerleştirme	1	0	1	0
Paragrafa Ana Düşünce (Ana Fikir)	6	2	1	33
Paragrafta Yardımcı Düşünceler	13	5	4	38
Cümlelerden Paragraf Oluşturma	1	0	1	0
Paragrafın Karşılık Olduğu Soruyu Belirleme	1	0	1	0

	Soru	Doğru	Yanlış	Boş	Net	Başarı
Matematik-1	30	0	2	28	-0,50	% 0
Geometri	10	0	0	10	0,00	% 0
TYT Matematik	40	0	2	38	-0,50	% 0
Cevap Anahtarı	B	DDDBDCBCCAEAEAEEDDEBDEBCECEABEDAECACADE				
Cevaplarınız		ee				

	S	D	Y	B%
Matematik-1	0	0	0	0
Sayı Kümeleri	2	0	0	0
Birinci dereceden bir bilinmeyenli denklem ve eşitsizliklerin çözüm kümelerini bulur.	2	0	1	0
Sayı kümelerini birbiriyle ilişkilendirir.	4	0	1	0
Köklü ifadeleri içeren denklemleri çözer.	1	0	0	0
Üslü İfadeler ve Denklemler	1	0	0	0
Gerçek hayatta periyodik olarak tekrar eden durumları içeren problemleri çözer.	1	0	0	0
Denklemler ve eşitsizlikler ile ilgili problemler çözer.	11	0	0	0
Merkezî Eğilim ve Yayılım Ölçüleri	1	0	0	0
Kümelerde birleşim, kesişim, fark, tümeleme işlemleri yardımıyla problemler çözer.	2	0	0	0
Fonksiyonlarla ilgili problemler çözer.	1	0	0	0
Gerçek hayat durumlarından doğrusal fonksiyonlarla ifade edilebilenlerin grafik gösterimlerini yapar.	1	0	0	0
Polinomlarla toplama, çıkarma, çarpma ve bölme işlemlerini yapar.	1	0	0	0
n çeşit nesne ile oluşturulabilecek r li dizilişlerin (permütasyonların) kaç farklı şekilde yapılabileceğini hesaplar.	1	0	0	0
Olasılık kavramı ile ilgili uygulamalar yapar.	1	0	0	0
Geometri	0	0	0	0
Dik Üçgen ve Trigonometri	1	0	0	0
İki üçgenin eş olması için gerekli olan asgari koşulları değerlendirir.	1	0	0	0
Üçgende açı özellikleri ile ilgili işlemler yapar.	1	0	0	0
İki üçgenin benzer olması için gerekli olan asgari koşulları değerlendirir.	1	0	0	0
Özel dörtgenlerin açısı, kenarı, köşegen ve alan özelliklerini açıklayarak problemler çözer.	4	0	0	0

	Soru	Doğru	Yanlış	Boş	Net	Başarı
Tarih-1	5	1	3	1	0,25	% 5
Coğrafya-1	5	1	1	3	0,75	% 15
Felsefe	5	3	1	1	2,75	% 55
Din Kült. ve Ahl. Bil.	5	0	0	5	0,00	% 0
Felsefe (Seçmeli)	5	0	0	5	0,00	% 0
TYT Sosyal	20	5	5	10	3,75	% 19
Cevap Anahtarı	B	ADDBEDBEEBCCDEABDEACBCDCE				
Cevaplarınız		eDca	EdB	cEA		

	S	D	Y	B%
Tarih-1	0	0	0	0
İlk Çağ'da Başlıca Medeniyet Havzaları	1	0	1	0
İslamiyet'in Türk Devlet ve Toplum Yapısına Etkisi	1	0	1	0
Timar Sistemi	1	0	0	0
Osmanlı Devleti'nde Demokratikleşme Hareketleri	1	1	0	100
Siyasi Alandaki İnkılaplar	1	0	1	0
Coğrafya-1	0	0	0	0
Afetlerin oluşum nedenlerini ve özelliklerini açıklar.	1	0	0	0
Türkiye'deki göçleri sebep ve sonuçları açısından değerlendirir.	1	0	0	0
Jeolojik zamanların özelliklerini tektonik olaylarla ilişkilendirerek açıklar.	1	0	0	0
Harita kullanarak çeşitli coğrafi kriterlerle belirlenmiş bölgelerde bulunan ülkeleri sınıflandırır.	1	0	1	0
Türkiye'de görülen iklim tiplerinin özellikleri hakkında çıkarımlarda bulunur.	1	1	0	100
Felsefe	0	0	0	0
Siyaset felsefesinin konusunu ve problemlerini açıklar.	1	1	0	100
Felsefenin anlamını açıklar.	1	1	0	100
Felsefi düşüncenin özelliklerini açıklar.	1	1	0	100
Felsefi bir görüşü veya argümanı sorgular.	1	0	0	0
Varlık felsefesinin konusunu ve problemlerini açıklar.	1	0	1	0
Din Kült. ve Ahl. Bil.	0	0	0	0
İbadet yükümlülüğü ile ilgili bazı kavramları sınıflandırır.	1	0	0	0
İsim ve sıfatlarının yansımalarıyla Allah'ı tanıır.	1	0	0	0
İslam düşüncesinde itikadi ve siyasi yorumları genel özelliklerine göre sınıflandırır.	1	0	0	0

	Soru	Doğru	Yanlış	Boş	Net	Başarı
TYT Fen	20	0	0	20	0,00	% 0
Cevap Anahtarı	B	EACCDECCDBAEEEDAACBD				
Cevaplarınız						

	S	D	Y	B%
Fizik	0	0	0	0
Kaldırma Kuvveti	1	0	0	0
Adezyon, Kohezyon, Yüzey Gerilimi ve Kılcalık	1	0	0	0
Kütle, Hacim ve Özkütle	1	0	0	0
Elektrik Devreleri	1	0	0	0
Newton'un Hareket Yasaları	1	0	0	0
Yay Dalgaları	1	0	0	0
İşığın Kırılması	1	0	0	0
Kimya	0	0	0	0
Simyadan Kimyaya	1	0	0	0
Atom Modelleri	1	0	0	0
Güçlü Etkileşimler / Kovalent Bağ	1	0	0	0
Sıvılar	1	0	0	0
Kimyasal Hesaplamalar / Sınırlayıcı Bileşen Hesaplamaları	1	0	0	0
Koligatif Özellikler	1	0	0	0
Asitler ve Bazlar	1	0	0	0
Biyoloji	0	0	0	0
Canlıların yapısını oluşturan organik ve inorganik bileşikleri açıklar.	1	0	0	0
Canlıların sınıflandırılmasında kullanılan kategorileri ve bu kategoriler arasındaki hiyerarşiyi örneklerle açıklar.	1	0	0	0
Hücresel yapıları ve görevlerini açıklar.	1	0	0	0
Mayozu açıklar.	1	0	0	0
Kalıtımın genel esaslarını açıklar.	1	0	0	0
Canlılardaki beslenme şekillerini örneklerle açıklar.	1	0	0	0

HIZ VE RENK TYT 3



219,528 % 83,51

MANİSA / YUNUSEMRE
KEP AKADEMİ 11.EŞİT AĞIRLIK

11 - 11109
ECEM ARSLAN

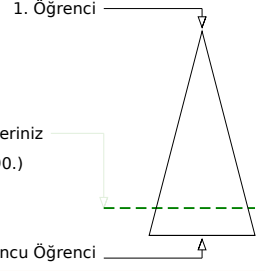
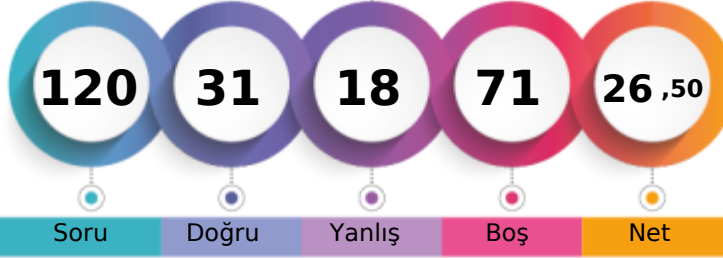

Soru Doğru Yanlış Boş Net

Şube Kurum İlçe İl Genel

Öğrenci Sıra No 20 25 789 905 4290 % 83,51

Sınava Katılan Öğrenci Sayısı 23 30 887 1034 5137

	Soru	Doğru	Yanlış	Boş	Net	Başarı
TYT Türkçe	40	23	15	2	19,25	% 48
Cevap Anahtarı	A DBDCCAEBAECEBDCBCCBCEDECBCEACDCDEBDCDDDBA					
Cevaplarınız	DBDCCe cAECAec adDcBCEdCdeCaCDeDeCaDDBd					

	S	D	Y	B%
Türkçe	0	0	0	0
Metne Sözcük Yerleştirme	1	1	0	100
Söz Öbeklerinde Anlam	1	1	0	100
Sözcükler Arası Anlam İlişkileri	1	1	0	100
Cümleyi Yorumlama ve Açıklama	2	1	1	50
İki Cümleyi Birleştirme	1	1	0	100
Ses Bilgisi - Karma	1	0	0	0
Noktalama İşaretleri - Karma	1	0	1	0
Virgül	1	1	0	100
Bitişik ve Ayrı Yazılan Kelimeler	1	1	0	100
Yazım Kuralları - Karma	1	1	0	100
Cümlenin Öğeleri - Karma	1	0	1	0
İsim Tamlamaları	1	0	1	0
Ad Söyül Sözcükler - Karma	1	0	1	0
Çekim Ekleri ve Türleri	1	0	0	0
Düşünceyi Geliştirme Yolları	1	0	1	0
Paragrafta Anlatım Akışını Bozan Cümle	1	0	1	0
Paragrafı İkiye Ayırma	1	1	0	100
Paragrafa Cümle Yerleştirme	1	0	1	0
Paragrafa Ana Düşünce (Ana Fikir)	6	5	1	83
Paragrafta Yardımcı Düşünceler	13	7	6	54
Cümlelerden Paragraf Oluşturma	1	1	0	100
Paragrafın Karşılık Olduğu Soruyu Belirleme	1	1	0	100

	Soru	Doğru	Yanlış	Boş	Net	Başarı
Matematik-1	30	5	1	24	4,75	% 16
Geometri	10	0	0	10	0,00	% 0
TYT Matematik	40	5	1	34	4,75	% 12
Cevap Anahtarı	A BDDCDBBCCAEECEAEEDDEDEBDEECCBADEEACCAEAD					
Cevaplarınız	BD DC b E					

	S	D	Y	B%
Matematik-1	0	0	0	0
Sayı Kümeleri	2	1	0	50
Birinci dereceden bir bilinmeyenli denklem ve eşitsizliklerin çözüm kümelerini bulur.	2	2	0	100
Sayı kümelerini birbiriyle ilişkilendirir.	4	1	1	25
Kökü ifadeleri içeren denklemleri çözer.	1	0	0	0
Üslü İfadeler ve Denklemler	1	0	0	0
Gerçek hayatta periyodik olarak tekrar eden durumları içeren problemleri çözer.	1	0	0	0
Denklemler ve eşitsizlikler ile ilgili problemler çözer.	11	1	0	9
Merkezî Eğilim ve Yayılım Ölçüleri	1	0	0	0
Kümelerde birleşim, kesişim, fark, tümeleme işlemleri yardımıyla problemler çözer.	2	0	0	0
Fonksiyonlarla ilgili problemler çözer.	1	0	0	0
Gerçek hayat durumlarından doğrusal fonksiyonlarla ifade edilebilenlerin grafik gösterimlerini yapar.	1	0	0	0
Polinomlarla toplama, çıkarma, çarpma ve bölme işlemlerini yapar.	1	0	0	0
n çeşit nesne ile oluşturulabilecek r li dizilişlerin (permütasyonların) kaç farklı şekilde yapılabileceğini hesaplar.	1	0	0	0
Olasılık kavramı ile ilgili uygulamalar yapar.	1	0	0	0
Geometri	0	0	0	0
Dik Üçgen ve Trigonometri	1	0	0	0
İki üçgenin eş olması için gerekli olan asgari koşulları değerlendirir.	1	0	0	0
Üçgende açı özellikleri ile ilgili işlemler yapar.	1	0	0	0
İki üçgenin benzer olması için gerekli olan asgari koşulları değerlendirir.	1	0	0	0
Özel dörtgenlerin açısı, kenarı, köşegen ve alan özelliklerini açıklayarak problemler çözer.	4	0	0	0

	Soru	Doğru	Yanlış	Boş	Net	Başarı
Tarih-1	5	0	1	4	-0,25	% 0
Coğrafya-1	5	1	0	4	1,00	% 20
Felsefe	5	0	0	5	0,00	% 0
Din Kült. ve Ahl. Bil.	5	0	0	5	0,00	% 0
Felsefe (Seçmeli)	5	2	1	2	1,75	% 35
TYT Sosyal	20	3	2	15	2,50	% 13
Cevap Anahtarı	A DAEDBBEBEBAEACDABDECEBCD					
Cevaplarınız	c B Cc C					

	S	D	Y	B%
Tarih-1	0	0	0	0
İlk Çağ'da Başlıca Medeniyet Havzaları	1	0	1	0
İslamiyet'in Türk Devlet ve Toplum Yapısına Etkisi	1	0	0	0
Timar Sistemi	1	0	0	0
Osmanlı Devleti'nde Demokratikleşme Hareketleri	1	0	0	0
Siyasi Alandaki İnkılaplar	1	0	0	0
Coğrafya-1	0	0	0	0
Afetlerin oluşum nedenlerini ve özelliklerini açıklar.	1	0	0	0
Türkiye'deki göçleri sebep ve sonuçları açısından değerlendirir.	1	0	0	0
Jeolojik zamanların özelliklerini tektonik olaylarla ilişkilendirerek açıklar.	1	0	0	0
Harita kullanarak çeşitli coğrafi kriterlerle belirlenmiş bölgelerde bulunan ülkeleri sınıflandırır.	1	1	0	100
Türkiye'de görülen iklim tiplerinin özellikleri hakkında çıkarımlarda bulunur.	1	0	0	0
Felsefe	0	0	0	0
Siyaset felsefesinin konusunu ve problemlerini açıklar.	1	0	0	0
Felsefenin anlamını açıklar.	1	0	0	0
Felsefi düşüncenin özelliklerini açıklar.	1	0	0	0
Felsefi bir görüşü veya argümanı sorgular.	1	0	0	0
Varlık felsefesinin konusunu ve problemlerini açıklar.	1	0	0	0
Din Kült. ve Ahl. Bil.	0	0	0	0
İbadet yükümlülüğü ile ilgili bazı kavramları sınıflandırır.	1	0	0	0
İsim ve sıfatlarının yansımalarıyla Allah'ı tanıır.	1	0	0	0
İslam düşüncesinde itikadi ve siyasi yorumları genel özelliklerine göre sınıflandırır.	1	0	0	0

	Soru	Doğru	Yanlış	Boş	Net	Başarı
TYT Fen	20	0	0	20	0,00	% 0
Cevap Anahtarı	A CEAECDCBCCBDEEAACDADB					
Cevaplarınız						

	S	D	Y	B%
Fizik	0	0	0	0
Kaldırma Kuvveti	1	0	0	0
Adezyon, Kohezyon, Yüzey Gerilimi ve Kılcalılık	1	0	0	0
Kütle, Hacim ve Özkütle	1	0	0	0
Elektrik Devreleri	1	0	0	0
Newton'un Hareket Yasaları	1	0	0	0
Yay Dalgaları	1	0	0	0
Işığın Kırılması	1	0	0	0
Kimya	0	0	0	0
Simyadan Kimyaya	1	0	0	0
Atom Modelleri	1	0	0	0
Güçlü Etkileşimler / Kovalent Bağ	1	0	0	0
Sıvılar	1	0	0	0
Kimyasal Hesaplamalar / Sınırlayıcı Bileşen Hesaplamaları	1	0	0	0
Koligatif Özellikler	1	0	0	0
Asitler ve Bazlar	1	0	0	0
Biyoloji	0	0	0	0
Canlıların yapısını oluşturan organik ve inorganik bileşikleri açıklar.	1	0	0	0
Canlıların sınıflandırılmasında kullanılan kategorileri ve bu kategoriler arasındaki hiyerarşiyi örneklerle açıklar.	1	0	0	0
Hücre sel yapısını ve görevlerini açıklar.	1	0	0	0
Mayozu açıklar.	1	0	0	0
Kalıtımın genel esaslarını açıklar.	1	0	0	0
Canlılardaki beslenme şekillerini örneklerle açıklar.	1	0	0	0

HIZ VE RENK TYT 3

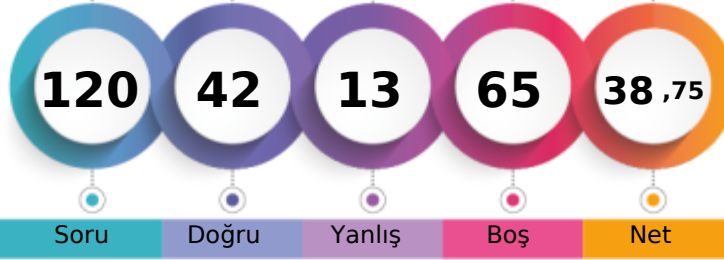

255,913 % 57,87

MANİSA / YUNUSEMRE
KEP AKADEMİ 11.EŞİT AĞIRLIK11 - 18003
ECRİN AKAR

1. Öğrenci

Sizin yeriniz
(2973.)

Sonuncu Öğrenci

Soru Doğru Yanlış Boş Net

Şube Kurum İlçe İl Genel

Öğrenci Sıra No 9 11 607 683 2973 % 57,87

Sınava Katılan Öğrenci Sayısı 23 30 887 1034 5137

	Soru	Doğru	Yanlış	Boş	Net	Başarı
TYT Türkçe	40	26	7	7	24,25	% 61
Cevap Anahtarı	B	DCDBACBEEADCCBDCBBDEDCBCAEDCDDCCBADEBD				
Cevaplarınız		DCDBACc	AD C	eCCBaDEcbBCAEaCDCC	DBAD	a

	S	D	Y	B%
Türkçe	0	0	0	0
Metne Sözcük Yerleştirme	1	1	0	100
Söz Öbeklerinde Anlam	1	1	0	100
Sözcükler Arası Anlam İlişkileri	1	1	0	100
Cümleyi Yorumlama ve Açıklama	2	2	0	100
İki Cümleyi Birleştirme	1	1	0	100
Ses Bilgisi - Karma	1	0	0	0
Noktalama İşaretleri - Karma	1	0	1	0
Virgül	1	1	0	100
Bitişik ve Ayrı Yazılan Kelimeler	1	0	0	0
Yazım Kuralları - Karma	1	0	0	0
Cümlenin Öğeleri - Karma	1	1	0	100
İsim Tamlamaları	1	0	0	0
Ad Sözlük Sözcükler - Karma	1	0	1	0
Çekim Ekleri ve Türleri	1	1	0	100
Düşünceyi Geliştirme Yolları	1	1	0	100
Paragrafta Anlatım Akışını Bozan Cümle	1	1	0	100
Paragrafı İkiye Ayırma	1	1	0	100
Paragrafa Cümle Yerleştirme	1	1	0	100
Paragrafa Ana Düşünce (Ana Fikir)	6	3	2	50
Paragrafta Yardımcı Düşünceler	13	8	3	62
Cümlelerden Paragraf Oluşturma	1	1	0	100
Paragrafın Karşılık Olduğu Soruyu Belirleme	1	1	0	100

	Soru	Doğru	Yanlış	Boş	Net	Başarı
Matematik-1	30	6	3	21	5,25	% 18
Geometri	10	0	0	10	0,00	% 0
TYT Matematik	40	6	3	31	5,25	% 13
Cevap Anahtarı	B	DDDBDCCBCCAEEAEEBDEBDECEABEDAECACADE				
Cevaplarınız		D B	C Aa	E b	D e	

	S	D	Y	B%
Matematik-1	0	0	0	0
Sayı Kümeleri	2	1	0	50
Birinci dereceden bir bilinmeyenli denklem ve eşitsizliklerin çözüm kümelerini bulur.	2	1	0	50
Sayı kümelerini birbiriyle ilişkilendirir.	4	1	0	25
Kökü ifadeleri içeren denklemleri çözer.	1	0	0	0
Üslü İfadeler ve Denklemler	1	0	0	0
Gerçek hayatta periyodik olarak tekrar eden durumları içeren problemleri çözer.	1	1	0	100
Denklemler ve eşitsizlikler ile ilgili problemler çözer.	11	2	1	18
Merkezî Eğilim ve Yayılım Ölçüleri	1	0	0	0
Kümelerde birleşim, kesişim, fark, tümeleme işlemleri yardımıyla problemler çözer.	2	0	0	0
Fonksiyonlarla ilgili problemler çözer.	1	0	1	0
Gerçek hayat durumlarından doğrusal fonksiyonlarla ifade edilebilenlerin grafik gösterimlerini yapar.	1	0	1	0
Polinomlarla toplama, çıkarma, çarpma ve bölme işlemlerini yapar.	1	0	0	0
n çeşit nesne ile oluşturulabilecek r li dizilişlerin (permütasyonların) kaç farklı şekilde yapılabileceğini hesaplar.	1	0	0	0
Olasılık kavramı ile ilgili uygulamalar yapar.	1	0	0	0
Geometri	0	0	0	0
Dik Üçgen ve Trigonometri	1	0	0	0
İki üçgenin eş olması için gerekli olan asgari koşulları değerlendirir.	1	0	0	0
Üçgenin açılı özellikleri ile ilgili işlemler yapar.	1	0	0	0
İki üçgenin benzer olması için gerekli olan asgari koşulları değerlendirir.	1	0	0	0
Özel dörtgenlerin açılı kenar, köşegen ve alan özelliklerini açıklayarak problemler çözer.	4	0	0	0

	Soru	Doğru	Yanlış	Boş	Net	Başarı
Tarih-1	5	2	1	2	1,75	% 35
Coğrafya-1	5	0	1	4	-0,25	% 0
Felsefe	5	3	1	1	2,75	% 55
Din Kült. ve Ahl. Bil.	5	4	0	1	4,00	% 80
Felsefe (Seçmeli)	5	0	0	5	0,00	% 0
TYT Sosyal	20	9	3	8	8,25	% 41
Cevap Anahtarı	B	ADDBEDBEEBCCDEABDEACBCDCE				
Cevaplarınız		A eB	b B	DcA	DEAC	

	S	D	Y	B%
Tarih-1	0	0	0	0
İlk Çağ'da Başlıca Medeniyet Havzaları	1	0	1	0
İslamiyet'in Türk Devlet ve Toplum Yapısına Etkisi	1	1	0	100
Timar Sistemi	1	0	0	0
Osmanlı Devleti'nde Demokratikleşme Hareketleri	1	0	0	0
Siyasi Alandaki İnkılaplar	1	1	0	100
Coğrafya-1	0	0	0	0
Afetlerin oluşum nedenlerini ve özelliklerini açıklar.	1	0	0	0
Türkiye'deki göçleri sebep ve sonuçları açısından değerlendirir.	1	0	0	0
Jeolojik zamanların özelliklerini tektonik olaylarla ilişkilendirerek açıklar.	1	0	0	0
Harita kullanarak çeşitli coğrafi kriterlerle belirlenmiş bölgelerde bulunan ülkeleri sınıflandırır.	1	0	0	0
Türkiye'de görülen iklim tiplerinin özellikleri hakkında çıkarımlarda bulunur.	1	0	1	0
Felsefe	0	0	0	0
Siyaset felsefesinin konusunu ve problemlerini açıklar.	1	1	0	100
Felsefenin anlamını açıklar.	1	0	1	0
Felsefi düşüncenin özelliklerini açıklar.	1	1	0	100
Felsefi bir görüşü veya argümanı sorgular.	1	0	0	0
Varlık felsefesinin konusunu ve problemlerini açıklar.	1	1	0	100
Din Kült. ve Ahl. Bil.	0	0	0	0
İbadet yükümlülüğü ile ilgili bazı kavramları sınıflandırır.	1	1	0	100
İsim ve sıfatlarının yansımalarıyla Allah'ı tanıır.	1	1	0	100
İslam düşüncesinde itikadi ve siyasi yorumları genel özelliklerine göre sınıflandırır.	1	0	0	0

	Soru	Doğru	Yanlış	Boş	Net	Başarı
Fizik	7	0	0	7	0,00	% 0
Kimya	7	1	0	6	1,00	% 14
Biyoloji	6	0	0	6	0,00	% 0
TYT Fen	20	1	0	19	1,00	% 5
Cevap Anahtarı	B	EACCDECCDBAEEEDAACBD				
Cevaplarınız		C				

	S	D	Y	B%
Fizik	0	0	0	0
Kaldırma Kuvveti	1	0	0	0
Adezyon, Kohezyon, Yüzey Gerilimi ve Kılçallık	1	0	0	0
Kütle, Hacim ve Özkütle	1	0	0	0
Elektrik Devreleri	1	0	0	0
Newton'un Hareket Yasaları	1	0	0	0
Yay Dalgaları	1	0	0	0
Işığın Kırılması	1	0	0	0
Kimya	0	0	0	0
Simyadan Kimyaya	1	1	0	100
Atom Modelleri	1	0	0	0
Güçlü Etkileşimler / Kovalent Bağ	1	0	0	0
Sıvılar	1	0	0	0
Kimyasal Hesaplamalar / Sınırlayıcı Bileşen Hesaplamaları	1	0	0	0
Koligatif Özellikler	1	0	0	0
Asitler ve Bazlar	1	0	0	0
Biyoloji	0	0	0	0
Canlıların yapısını oluşturan organik ve inorganik bileşikleri açıklar.	1	0	0	0
Canlıların sınıflandırılmasında kullanılan kategorileri ve bu kategoriler arasındaki hiyerarşiyi örneklerle açıklar.	1	0	0	0
Hücre sel yapıları ve görevlerini açıklar.	1	0	0	0
Mayozu açıklar.	1	0	0	0
Kalıtımın genel esaslarını açıklar.	1	0	0	0
Canlılardaki beslenme şekillerini örneklerle açıklar.	1	0	0	0

HIZ VE RENK TYT 3

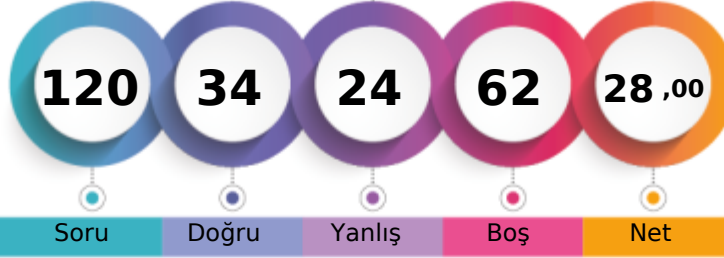

224,178 % 81,20

MANİSA / YUNUSEMRE
KEP AKADEMİ 11.EŞİT AĞIRLIK11 - 11007
ELA PAŞALAR

1. Öğrenci

Sizin yeriniz
(4171.)

Sonuncu Öğrenci

Şube Kurum İlçe İl Genel
Öğrenci Sıra No 18 23 773 885 4171 % 81,20
Sınava Katılan Öğrenci Sayısı 23 30 887 1034 5137

	Soru	Doğru	Yanlış	Boş	Net	Başarı
TYT Türkçe	40	22	15	3	18,25	% 46
Cevap Anahtarı	A DBDCCAEBAECDDBCCDBBCEDCBEACDCDEBDCDDDBA					
Cevaplarınız	DBDCCAEdAbbe CaCcBcCe ddbCdcCeEdDCdaDBA					

	S	D	Y	B%
Türkçe	0	0	0	0
Metne Sözcük Yerleştirme	1	1	0	100
Söz Öbeklerinde Anlam	1	1	0	100
Sözcükler Arası Anlam İlişkileri	1	1	0	100
Cümleyi Yorumlama ve Açıklama	2	2	0	100
İki Cümleyi Birleştirme	1	1	0	100
Ses Bilgisi - Karma	1	1	0	100
Noktalama İşaretleri - Karma	1	0	1	0
Virgül	1	1	0	100
Bitişik ve Ayrı Yazılan Kelimeler	1	0	1	0
Yazım Kuralları - Karma	1	0	1	0
Cümlelerin Öğeleri - Karma	1	0	1	0
İsim Tamlamaları	1	0	0	0
Ad Sözcükler - Karma	1	0	0	0
Çekim Ekleri ve Türleri	1	1	0	100
Düşünceyi Geliştirme Yolları	1	0	1	0
Paragrafta Anlatım Akışını Bozan Cümle	1	1	0	100
Paragrafı İkiye Ayırma	1	0	1	0
Paragrafa Cümle Yerleştirme	1	1	0	100
Paragrafa Ana Düşünce (Ana Fikir)	6	3	2	50
Paragrafta Yardımcı Düşünceler	13	7	6	54
Cümlelerden Paragraf Oluşturma	1	0	1	0
Paragrafın Karşılık Olduğu Soruyu Belirleme	1	1	0	100

	Soru	Doğru	Yanlış	Boş	Net	Başarı
Tarih-1	5	1	3	1	0,25	% 5
Coğrafya-1	5	3	1	1	2,75	% 55
Felsefe	5	4	1	0	3,75	% 75
Din Kült. ve Ahl. Bil.	5	2	2	1	1,50	% 30
Felsefe (Seçmeli)	5	0	0	5	0,00	% 0
TYT Sosyal	20	10	7	3	8,25	% 41
Cevap Anahtarı	A DAEDBBEDBEBEACDACBDECEBCD					
Cevaplarınız	e bDcBcE EBEACcAb eE					

	S	D	Y	B%
Tarih-1	0	0	0	0
İlk Çağ'da Başlıca Medeniyet Havzaları	1	0	1	0
İslamiyet'in Türk Devlet ve Toplum Yapısına Etkisi	1	0	0	0
Timar Sistemi	1	0	1	0
Osmanlı Devleti'nde Demokratikleşme Hareketleri	1	1	0	100
Siyasi Alandaki İnkılaplar	1	0	1	0
Coğrafya-1	0	0	0	0
Afetlerin oluşum nedenlerini ve özelliklerini açıklar.	1	1	0	100
Türkiye'deki göçleri sebep ve sonuçları açısından değerlendirir.	1	1	0	100
Jeolojik zamanların özelliklerini tektonik olaylarla ilişkilendirerek açıklar.	1	0	1	0
Harita kullanarak çeşitli coğrafi kriterlerle belirlenmiş bölgelerde bulunan ülkeleri sınıflandırır.	1	0	0	0
Türkiye'de görülen iklim tiplerinin özellikleri hakkında çıkarımlarda bulunur.	1	1	0	100
Felsefe	0	0	0	0
Siyaset felsefesinin konusunu ve problemlerini açıklar.	1	1	0	100
Felsefenin anlamını açıklar.	1	1	0	100
Felsefi düşüncenin özelliklerini açıklar.	1	1	0	100
Felsefi bir görüşü veya argümanı sorgular.	1	1	0	100
Varlık felsefesinin konusunu ve problemlerini açıklar.	1	0	1	0
Din Kült. ve Ahl. Bil.	0	0	0	0
İbadet yükümlülüğü ile ilgili bazı kavramları sınıflandırır.	1	1	0	100
İsim ve sıfatlarının yansımalarıyla Allah'ı tanıır.	1	0	1	0
İslam düşüncesinde itikadi ve siyasi yorumları genel özelliklerine göre sınıflandırır.	1	0	0	0

	Soru	Doğru	Yanlış	Boş	Net	Başarı
Matematik-1	30	2	1	27	1,75	% 6
Geometri	10	0	0	10	0,00	% 0
TYT Matematik	40	2	1	37	1,75	% 4
Cevap Anahtarı	A BDDCDBBCCAEEAEEDDEDEDCBDEECCBADEEACCAEAD					
Cevaplarınız	D C d					

	S	D	Y	B%
Matematik-1	0	0	0	0
Sayı Kümeleri	2	0	0	0
Birinci dereceden bir bilinmeyenli denklem ve eşitsizliklerin çözüm kümelerini bulur.	2	2	0	100
Sayı kümelerini birbiriyle ilişkilendirir.	4	0	0	0
Köklü ifadeleri içeren denklemleri çözer.	1	0	0	0
Üslü İfadeler ve Denklemler	1	0	0	0
Gerçek hayatta periyodik olarak tekrar eden durumları içeren problemleri çözer.	1	0	1	0
Denklemler ve eşitsizlikler ile ilgili problemler çözer.	11	0	0	0
Merkezi Eğilim ve Yayılım Ölçüleri	1	0	0	0
Kümelerde birleşim, kesişim, fark, tümeleme işlemleri yardımıyla problemler çözer.	2	0	0	0
Fonksiyonlarla ilgili problemler çözer.	1	0	0	0
Gerçek hayat durumlarından doğrusal fonksiyonlarla ifade edilebilenlerin grafik gösterimlerini yapar.	1	0	0	0
Polinomlarla toplama, çıkarma, çarpma ve bölme işlemlerini yapar.	1	0	0	0
n çeşit nesne ile oluşturulabilecek r li dizilişlerin (permütasyonların) kaç farklı şekilde yapılabileceğini hesaplar.	1	0	0	0
Olasılık kavramı ile ilgili uygulamalar yapar.	1	0	0	0
Geometri	0	0	0	0
Dik Üçgen ve Trigonometri	1	0	0	0
İki üçgenin eş olması için gerekli olan asgari koşulları değerlendirir.	1	0	0	0
Üçgenin açılı özellikleri ile ilgili işlemler yapar.	1	0	0	0
İki üçgenin benzer olması için gerekli olan asgari koşulları değerlendirir.	1	0	0	0
Özel dörtgenlerin açılı kenar, köşegen ve alan özelliklerini açıklayarak problemler çözer.	4	0	0	0

	Soru	Doğru	Yanlış	Boş	Net	Başarı
Fizik	7	0	1	6	-0,25	% 0
Kimya	7	0	0	7	0,00	% 0
Biyoloji	6	0	0	6	0,00	% 0
TYT Fen	20	0	1	19	-0,25	% 0
Cevap Anahtarı	A CEAECDCCCBDEEAAACDADB					
Cevaplarınız	d					

	S	D	Y	B%
Fizik	0	0	0	0
Kaldırma Kuvveti	1	0	0	0
Adezyon, Kohezyon, Yüzey Gerilimi ve Kılcalılık	1	0	1	0
Kütle, Hacim ve Özkütle	1	0	0	0
Elektrik Devreleri	1	0	0	0
Newton'un Hareket Yasaları	1	0	0	0
Yay Dalgaları	1	0	0	0
Işığın Kırılması	1	0	0	0
Kimya	0	0	0	0
Simyadan Kimyaya	1	0	0	0
Atom Modelleri	1	0	0	0
Güçlü Etkileşimler / Kovalent Bağ	1	0	0	0
Sıvılar	1	0	0	0
Kimyasal Hesaplamalar / Sınırlayıcı Bileşen Hesaplamaları	1	0	0	0
Koligatif Özellikler	1	0	0	0
Asitler ve Bazlar	1	0	0	0
Biyoloji	0	0	0	0
Canlıların yapısını oluşturan organik ve inorganik bileşikleri açıklar.	1	0	0	0
Canlıların sınıflandırılmasında kullanılan kategorileri ve bu kategoriler arasındaki hiyerarşiyi örneklerle açıklar.	1	0	0	0
Hücre sel yapıları ve görevlerini açıklar.	1	0	0	0
Mayozu açıklar.	1	0	0	0
Kalıtımın genel esaslarını açıklar.	1	0	0	0
Canlılardaki beslenme şekillerini örneklerle açıklar.	1	0	0	0

HIZ VE RENK TYT 3

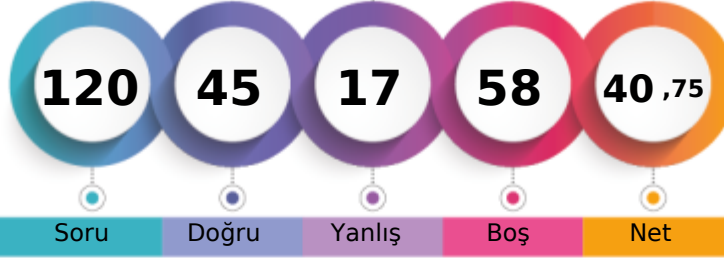

261,838 % 52,56

MANİSA / YUNUSEMRE
KEP AKADEMİ 11.EŞİT AĞIRLIK11 - 0
ELA SEVER

1. Öğrenci

Sizin yeriniz
(2700.)

Sonuncu Öğrenci

Soru Doğru Yanlış Boş Net

Şube Kurum İlçe İl Genel

Öğrenci Sıra No 8 10 572 643 2700 % 52,56

Sınava Katılan Öğrenci Sayısı 23 30 887 1034 5137

	Soru	Doğru	Yanlış	Boş	Net	Başarı
TYT Türkçe	40	27	9	4	24,75	% 62
Cevap Anahtarı	A DBDCCAEBBAECDBCCDBBCEDECBEACDCDEBDCDDDBA					
Cevaplarınız	DBDCC cAb e CCCDBBCEDECBBACaCeEBDCaDbBA					

	S	D	Y	B%
Türkçe	0	0	0	0
Metne Sözcük Yerleştirme	1	1	0	100
Söz Öbeklerinde Anlam	1	1	0	100
Sözcükler Arası Anlam İlişkileri	1	1	0	100
Cümleyi Yorumlama ve Açıklama	2	1	1	50
İki Cümleyi Birleştirme	1	1	0	100
Ses Bilgisi - Karma	1	0	0	0
Noktalama İşaretleri - Karma	1	0	1	0
Virgül	1	1	0	100
Bitişik ve Ayrı Yazılan Kelimeler	1	0	1	0
Yazım Kuralları - Karma	1	0	0	0
Cümlenin Öğeleri - Karma	1	0	0	0
İsim Tamlamaları	1	0	1	0
Ad Sözlü Sözcükler - Karma	1	0	0	0
Çekim Ekleri ve Türleri	1	1	0	100
Düşünceyi Geliştirme Yolları	1	1	0	100
Paragrafta Anlatım Akışını Bozan Cümle	1	1	0	100
Paragrafı İkiye Ayırma	1	1	0	100
Paragrafa Cümle Yerleştirme	1	1	0	100
Paragrafa Ana Düşünce (Ana Fikir)	6	5	1	83
Paragrafta Yardımcı Düşünceler	13	10	3	77
Cümlelerden Paragraf Oluşturma	1	0	1	0
Paragrafın Karşılık Olduğu Soruyu Belirleme	1	1	0	100

	Soru	Doğru	Yanlış	Boş	Net	Başarı
Tarih-1	5	2	1	2	1,75	% 35
Coğrafya-1	5	2	1	2	1,75	% 35
Felsefe	5	4	1	0	3,75	% 75
Din Kült. ve Ahl. Bil.	5	5	0	0	5,00	% 100
Felsefe (Seçmeli)	5	0	0	5	0,00	% 0
TYT Sosyal	20	13	3	4	12,25	% 61
Cevap Anahtarı	A DAEDBBEDBEBAECADACBDECEBCD					
Cevaplarınız	cAE eED BEACcACBDE					

	S	D	Y	B%
Tarih-1	0	0	0	0
İlk Çağ'da Başlıca Medeniyet Havzaları	1	0	1	0
İslamiyet'in Türk Devlet ve Toplum Yapısına Etkisi	1	1	0	100
Timar Sistemi	1	1	0	100
Osmanlı Devleti'nde Demokratikleşme Hareketleri	1	0	0	0
Siyasi Alandaki İnkılaplar	1	0	0	0
Coğrafya-1	0	0	0	0
Afetlerin oluşum nedenlerini ve özelliklerini açıklar.	1	0	1	0
Türkiye'deki göçleri sebep ve sonuçları açısından değerlendirir.	1	1	0	100
Jeolojik zamanların özelliklerini tektonik olaylarla ilişkilendirerek açıklar.	1	1	0	100
Harita kullanarak çeşitli coğrafi kriterlerle belirlenmiş bölgelerde bulunan ülkeleri sınıflandırır.	1	0	0	0
Türkiye'de görülen iklim tiplerinin özellikleri hakkında çıkarımlarda bulunur.	1	0	0	0
Felsefe	0	0	0	0
Siyaset felsefesinin konusunu ve problemlerini açıklar.	1	1	0	100
Felsefenin anlamını açıklar.	1	1	0	100
Felsefi düşüncenin özelliklerini açıklar.	1	1	0	100
Felsefi bir görüşü veya argümanı sorgular.	1	1	0	100
Varlık felsefesinin konusunu ve problemlerini açıklar.	1	0	1	0
Din Kült. ve Ahl. Bil.	0	0	0	0
İbadet yükümlülüğü ile ilgili bazı kavramları sınıflandırır.	1	1	0	100
İsim ve sıfatlarının yansımalarıyla Allah'ı tanıır.	1	1	0	100
İslam düşüncesinde itikadi ve siyasi yorumları genel özelliklerine göre sınıflandırır.	1	1	0	100

	Soru	Doğru	Yanlış	Boş	Net	Başarı
Matematik-1	30	5	4	21	4,00	% 13
Geometri	10	0	0	10	0,00	% 0
TYT Matematik	40	5	4	31	4,00	% 10
Cevap Anahtarı	A BDDDCBBCCAEECEEAEBEDEDCEBDEECCBADEEACCAEAD					
Cevaplarınız	B C A dD ca E c					

	S	D	Y	B%
Matematik-1	0	0	0	0
Sayı Kümeleri	2	1	0	50
Birinci dereceden bir bilinmeyenli denklem ve eşitsizliklerin çözüm kümelerini bulur.	2	1	0	50
Sayı kümelerini birbiriyle ilişkilendirir.	4	1	0	25
Köklü ifadeleri içeren denklemleri çözer.	1	0	0	0
Üslü İfadeler ve Denklemler	1	0	0	0
Gerçek hayatta periyodik olarak tekrar eden durumları içeren problemleri çözer.	1	0	0	0
Denklemler ve eşitsizlikler ile ilgili problemler çözer.	11	1	3	9
Merkezi Eğilim ve Yayılım Ölçüleri	1	0	0	0
Kümelerde birleşim, kesişim, fark, tümeleme işlemleri yardımıyla problemler çözer.	2	1	0	50
Fonksiyonlarla ilgili problemler çözer.	1	0	0	0
Gerçek hayat durumlarından doğrusal fonksiyonlarla ifade edilebilenlerin grafik gösterimlerini yapar.	1	0	0	0
Polinomlarla toplama, çıkarma, çarpma ve bölme işlemlerini yapar.	1	0	0	0
n çeşit nesne ile oluşturulabilecek r li dizilişlerin (permütasyonların) kaç farklı şekilde yapılabileceğini hesaplar.	1	0	1	0
Olasılık kavramı ile ilgili uygulamalar yapar.	1	0	0	0
Geometri	0	0	0	0
Dik Üçgen ve Trigonometri	1	0	0	0
İki üçgenin eş olması için gerekli olan asgari koşulları değerlendirir.	1	0	0	0
Üçgenin açılı özellikleri ile ilgili işlemler yapar.	1	0	0	0
İki üçgenin benzer olması için gerekli olan asgari koşulları değerlendirir.	1	0	0	0
Özel dörtgenlerin açılı kenar, köşegen ve alan özelliklerini açıklayarak problemler çözer.	4	0	0	0

	Soru	Doğru	Yanlış	Boş	Net	Başarı
Fizik	7	0	0	7	0,00	% 0
Kimya	7	0	1	6	-0,25	% 0
Biyoloji	6	0	0	6	0,00	% 0
TYT Fen	20	0	1	19	-0,25	% 0
Cevap Anahtarı	A CEAECDCCCBDEEAAACDADB					
Cevaplarınız	b					

	S	D	Y	B%
Fizik	0	0	0	0
Kaldırma Kuvveti	1	0	0	0
Adezyon, Kohezyon, Yüzey Gerilimi ve Kılçallık	1	0	0	0
Kütle, Hacim ve Özkütle	1	0	0	0
Elektrik Devreleri	1	0	0	0
Newton'un Hareket Yasaları	1	0	0	0
Yay Dalgaları	1	0	0	0
Işığın Kırılması	1	0	0	0
Kimya	0	0	0	0
Simyadan Kimyaya	1	0	1	0
Atom Modelleri	1	0	0	0
Güçlü Etkileşimler / Kovalent Bağ	1	0	0	0
Sıvılar	1	0	0	0
Kimyasal Hesaplamalar / Sınırlayıcı Bileşen Hesaplamaları	1	0	0	0
Koligatif Özellikler	1	0	0	0
Asitler ve Bazlar	1	0	0	0
Biyoloji	0	0	0	0
Canlıların yapısını oluşturan organik ve inorganik bileşikleri açıklar.	1	0	0	0
Canlıların sınıflandırılmasında kullanılan kategorileri ve bu kategoriler arasındaki hiyerarşiyi örneklerle açıklar.	1	0	0	0
Hücre sel yapıları ve görevlerini açıklar.	1	0	0	0
Mayozu açıklar.	1	0	0	0
Kalıtımın genel esaslarını açıklar.	1	0	0	0
Canlılardaki beslenme şekillerini örneklerle açıklar.	1	0	0	0

HIZ VE RENK TYT 3



252,455 % 61,09

MANİSA / YUNUSEMRE
KEP AKADEMİ 11.EŞİT AĞIRLIK

11 - 0
ELANAZ ETYEMEZ

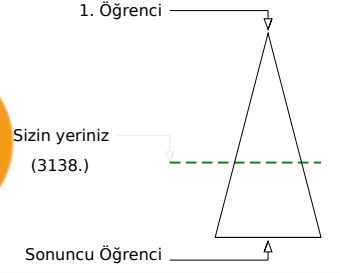
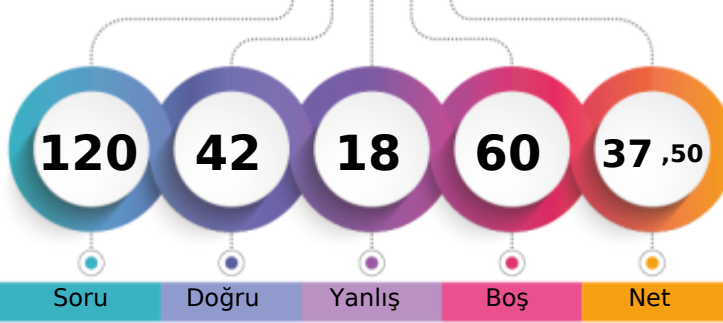

Soru Doğru Yanlış Boş Net

Şube Kurum İlçe İl Genel

Öğrenci Sıra No 11 13 633 717 3138 % 61,09

Sınava Katılan Öğrenci Sayısı 23 30 887 1034 5137

	Soru	Doğru	Yanlış	Boş	Net	Başarı
TYT Türkçe	40	24	10	6	21,50	% 54
Cevap Anahtarı	B	DCDBACBEEADCCBDCBBDEDCBCAEDCDDCCBDAEBD				
Cevaplarınız		cCDBACBEEA aC bDCeBDEdbB A aCeCCCD bD Ba				

	S	D	Y	B%
Türkçe	0	0	0	0
Metne Sözcük Yerleştirme	1	1	0	100
Söz Öbeklerinde Anlam	1	1	0	100
Sözcükler Arası Anlam İlişkileri	1	0	1	0
Cümleyi Yorumlama ve Açıklama	2	2	0	100
İki Cümleyi Birleştirme	1	1	0	100
Ses Bilgisi - Karma	1	1	0	100
Noktalama İşaretleri - Karma	1	1	0	100
Virgül	1	1	0	100
Bitişik ve Ayrı Yazılan Kelimeler	1	1	0	100
Yazım Kuralları - Karma	1	0	1	0
Cümlenin Öğeleri - Karma	1	0	0	0
İsim Tamlamaları	1	0	0	0
Ad Sözcükler - Karma	1	0	1	0
Çekim Ekleri ve Türleri	1	1	0	100
Düşünceyi Geliştirme Yolları	1	1	0	100
Paragrafta Anlatım Akışını Bozan Cümle	1	0	1	0
Paragrafı İkiye Ayırma	1	1	0	100
Paragrafa Cümle Yerleştirme	1	0	1	0
Paragrafa Ana Düşünce (Ana Fikir)	6	5	0	83
Paragrafta Yardımcı Düşünceler	13	6	5	46
Cümlelerden Paragraf Oluşturma	1	0	0	0
Paragrafın Karşılık Olduğu Soruyu Belirleme	1	1	0	100

	Soru	Doğru	Yanlış	Boş	Net	Başarı
Matematik-1	30	4	5	21	2,75	% 9
Geometri	10	0	0	10	0,00	% 0
TYT Matematik	40	4	5	31	2,75	% 7
Cevap Anahtarı	B	DDDBDCBCCAEAEAEEDDEBDCCEABEDAECACADE				
Cevaplarınız		B e A E dca E c				

	S	D	Y	B%
Matematik-1	0	0	0	0
Sayı Kümeleri	2	1	0	50
Birinci dereceden bir bilinmeyenli denklem ve eşitsizliklerin çözüm kümelerini bulur.	2	0	0	0
Sayı kümelerini birbiriyle ilişkilendirir.	4	1	1	25
Kökü ifadeleri içeren denklemleri çözer.	1	0	0	0
Üslü İfadeler ve Denklemler	1	0	0	0
Gerçek hayatta periyodik olarak tekrar eden durumları içeren problemleri çözer.	1	0	0	0
Denklemler ve eşitsizlikler ile ilgili problemler çözer.	11	2	3	18
Merkezî Eğilim ve Yayılım Ölçüleri	1	0	0	0
Kümelerde birleşim, kesişim, fark, tümeleme işlemleri yardımıyla problemler çözer.	2	0	0	0
Fonksiyonlarla ilgili problemler çözer.	1	0	0	0
Gerçek hayat durumlarından doğrusal fonksiyonlarla ifade edilebilenlerin grafik gösterimlerini yapar.	1	0	0	0
Polinomlarla toplama, çıkarma, çarpma ve bölme işlemlerini yapar.	1	0	0	0
n çeşit nesne ile oluşturulabilecek r li dizilişlerin (permütasyonların) kaç farklı şekilde yapılabileceğini hesaplar.	1	0	1	0
Olasılık kavramı ile ilgili uygulamalar yapar.	1	0	0	0
Geometri	0	0	0	0
Dik Üçgen ve Trigonometri	1	0	0	0
İki üçgenin eş olması için gerekli olan asgari koşulları değerlendirir.	1	0	0	0
Üçgende açı özellikleri ile ilgili işlemler yapar.	1	0	0	0
İki üçgenin benzer olması için gerekli olan asgari koşulları değerlendirir.	1	0	0	0
Özel dörtgenlerin açısı, kenarı, köşegen ve alan özelliklerini açıklayarak problemler çözer.	4	0	0	0

	Soru	Doğru	Yanlış	Boş	Net	Başarı
Tarih-1	5	3	2	0	2,50	% 50
Coğrafya-1	5	2	0	3	2,00	% 40
Felsefe	5	4	1	0	3,75	% 75
Din Kült. ve Ahl. Bil.	5	5	0	0	5,00	% 100
Felsefe (Seçmeli)	5	0	0	5	0,00	% 0
TYT Sosyal	20	14	3	3	13,25	% 66
Cevap Anahtarı	B	ADDBEDBEEBCCDEABDEACBCDCE				
Cevaplarınız		ADcCed E BCcEABDEAC				

	S	D	Y	B%
Tarih-1	0	0	0	0
İlk Çağ'da Başlıca Medeniyet Havzaları	1	0	1	0
İslamiyet'in Türk Devlet ve Toplum Yapısına Etkisi	1	1	0	100
Timar Sistemi	1	1	0	100
Osmanlı Devleti'nde Demokratikleşme Hareketleri	1	1	0	100
Siyasi Alandaki İnkılaplar	1	0	1	0
Coğrafya-1	0	0	0	0
Afetlerin oluşum nedenlerini ve özelliklerini açıklar.	1	0	0	0
Türkiye'deki göçleri sebep ve sonuçları açısından değerlendirir.	1	1	0	100
Jeolojik zamanların özelliklerini tektonik olaylarla ilişkilendirerek açıklar.	1	1	0	100
Harita kullanarak çeşitli coğrafi kriterlerle belirlenmiş bölgelerde bulunan ülkeleri sınıflandırır.	1	0	0	0
Türkiye'de görülen iklim tiplerinin özellikleri hakkında çıkarımlarda bulunur.	1	0	0	0
Felsefe	0	0	0	0
Siyaset felsefesinin konusunu ve problemlerini açıklar.	1	1	0	100
Felsefenin anlamını açıklar.	1	1	0	100
Felsefi düşüncenin özelliklerini açıklar.	1	1	0	100
Felsefi bir görüşü veya argümanı sorgular.	1	1	0	100
Varlık felsefesinin konusunu ve problemlerini açıklar.	1	0	1	0
Din Kült. ve Ahl. Bil.	0	0	0	0
İbadet yükümlülüğü ile ilgili bazı kavramları sınıflandırır.	1	1	0	100
İsim ve sıfatlarının yansımalarıyla Allah'ı tanıır.	1	1	0	100
İslam düşüncesinde itikadi ve siyasi yorumları genel özelliklerine göre sınıflandırır.	1	1	0	100

	Soru	Doğru	Yanlış	Boş	Net	Başarı
TYT Fen	20	0	0	20	0,00	% 0
Cevap Anahtarı	B	EACCDECCDBAEEEDAACBD				
Cevaplarınız						

	S	D	Y	B%
Fizik	0	0	0	0
Kaldırma Kuvveti	1	0	0	0
Adezyon, Kohezyon, Yüzey Gerilimi ve Kılcalılık	1	0	0	0
Kütle, Hacim ve Özkütle	1	0	0	0
Elektrik Devreleri	1	0	0	0
Newton'un Hareket Yasaları	1	0	0	0
Yay Dalgaları	1	0	0	0
Işığın Kırılması	1	0	0	0
Kimya	0	0	0	0
Simyadan Kimyaya	1	0	0	0
Atom Modelleri	1	0	0	0
Güçlü Etkileşimler / Kovalent Bağ	1	0	0	0
Sıvılar	1	0	0	0
Kimyasal Hesaplamalar / Sınırlayıcı Bileşen Hesaplamaları	1	0	0	0
Koligatif Özellikler	1	0	0	0
Asitler ve Bazlar	1	0	0	0
Biyoloji	0	0	0	0
Canlıların yapısını oluşturan organik ve inorganik bileşikleri açıklar.	1	0	0	0
Canlıların sınıflandırılmasında kullanılan kategorileri ve bu kategoriler arasındaki hiyerarşiyi örneklerle açıklar.	1	0	0	0
Hücre sel yapıları ve görevlerini açıklar.	1	0	0	0
Mayozu açıklar.	1	0	0	0
Kalıtımın genel esaslarını açıklar.	1	0	0	0
Canlılardaki beslenme şekillerini örneklerle açıklar.	1	0	0	0

HIZ VE RENK TYT 3

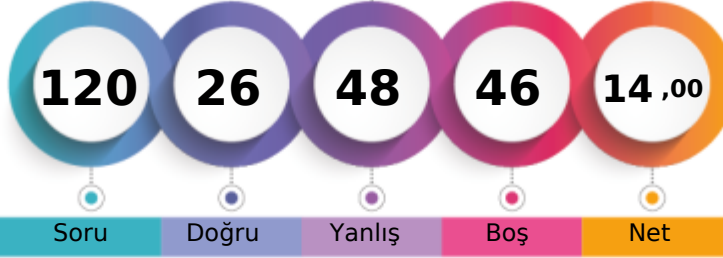

182,055 % 94,74

MANİSA / YUNUSEMRE
KEP AKADEMİ 11.EŞİT AĞIRLIK11 - 11050
GİZEMNUR ER

1. Öğrenci

Sizin yeriniz
(4867.)

Sonuncu Öğrenci

Soru Doğru Yanlış Boş Net

Şube Kurum İlçe İl Genel

Öğrenci Sıra No 23 30 868 1009 4867 % 94,74

Sınava Katılan Öğrenci Sayısı 23 30 887 1034 5137

	Soru	Doğru	Yanlış	Boş	Net	Başarı
TYT Türkçe	40	21	18	1	16,50	% 41
Cevap Anahtarı	A DBDCCAEBAECDDBCCDBBCEDCBEACDCDEBDCDDDBA					
Cevaplarınız	DBDCCdEcAEaDBDCaeeBBCEDe cbeeCedBbCaaeBe					

	S	D	Y	B%
Türkçe	0	0	0	0
Metne Sözcük Yerleştirme	1	1	0	100
Söz Öbeklerinde Anlam	1	1	0	100
Sözcükler Arası Anlam İlişkileri	1	1	0	100
Cümleyi Yorumlama ve Açıklama	2	1	1	50
İki Cümleyi Birleştirme	1	1	0	100
Ses Bilgisi - Karma	1	1	0	100
Noktalama İşaretleri - Karma	1	0	1	0
Virgül	1	1	0	100
Bitişik ve Ayrı Yazılan Kelimeler	1	1	0	100
Yazım Kuralları - Karma	1	0	1	0
Cümlenin Öğeleri - Karma	1	1	0	100
İsim Tamlamaları	1	1	0	100
Ad Sözlük Sözcükler - Karma	1	1	0	100
Çekim Ekleri ve Türleri	1	1	0	100
Düşünceyi Geliştirme Yolları	1	0	1	0
Paragrafta Anlatım Akışını Bozan Cümle	1	0	1	0
Paragrafı İkiye Ayırma	1	0	1	0
Paragrafa Cümle Yerleştirme	1	1	0	100
Paragrafa Ana Düşünce (Ana Fikir)	6	2	3	33
Paragrafta Yardımcı Düşünceler	13	5	8	38
Cümlelerden Paragraf Oluşturma	1	0	1	0
Paragrafın Karşılık Olduğu Soruyu Belirleme	1	1	0	100

	Soru	Doğru	Yanlış	Boş	Net	Başarı
Matematik-1	30	0	7	23	-1,75	% 0
Geometri	10	0	0	10	0,00	% 0
TYT Matematik	40	0	7	33	-1,75	% 0
Cevap Anahtarı	A BDDCDBBCCAEECEAEEDDEDCBDEECCBADEEACCAEAD					
Cevaplarınız	ececaba					

	S	D	Y	B%
Matematik-1	0	0	0	0
Sayı Kümeleri	2	0	1	0
Birinci dereceden bir bilinmeyenli denklem ve eşitsizliklerin çözüm kümelerini bulur.	2	0	2	0
Sayı kümelerini birbiriyle ilişkilendirir.	4	0	2	0
Kökü ifadeleri içeren denklemleri çözer.	1	0	1	0
Üslü İfadeler ve Denklemler	1	0	1	0
Gerçek hayatta periyodik olarak tekrar eden durumları içeren problemleri çözer.	1	0	0	0
Denklemler ve eşitsizlikler ile ilgili problemler çözer.	11	0	0	0
Merkezî Eğilim ve Yayılım Ölçüleri	1	0	0	0
Kümelerde birleşim, kesişim, fark, tümeleme işlemleri yardımıyla problemler çözer.	2	0	0	0
Fonksiyonlarla ilgili problemler çözer.	1	0	0	0
Gerçek hayat durumlarından doğrusal fonksiyonlarla ifade edilebilenlerin grafik gösterimlerini yapar.	1	0	0	0
Polinomlarla toplama, çıkarma, çarpma ve bölme işlemlerini yapar.	1	0	0	0
n çeşit nesne ile oluşturulabilecek r li dizilişlerin (permütasyonların) kaç farklı şekilde yapılabileceğini hesaplar.	1	0	0	0
Olasılık kavramı ile ilgili uygulamalar yapar.	1	0	0	0
Geometri	0	0	0	0
Dik Üçgen ve Trigonometri	1	0	0	0
İki üçgenin eş olması için gerekli olan asgari koşulları değerlendirir.	1	0	0	0
Üçgenin açılı özellikleri ile ilgili işlemler yapar.	1	0	0	0
İki üçgenin benzer olması için gerekli olan asgari koşulları değerlendirir.	1	0	0	0
Özel dörtgenlerin açılı kenar, köşegen ve alan özelliklerini açıklayarak problemler çözer.	4	0	0	0

	Soru	Doğru	Yanlış	Boş	Net	Başarı
Tarih-1	5	0	5	0	-1,25	% 0
Coğrafya-1	5	3	2	0	2,50	% 50
Felsefe	5	0	0	5	0,00	% 0
Din Kült. ve Ahl. Bil.	5	0	0	5	0,00	% 0
Felsefe (Seçmeli)	5	0	0	5	0,00	% 0
TYT Sosyal	20	3	7	10	1,25	% 6
Cevap Anahtarı	A DAEDBBEDBEBEACDACBDECEBCD					
Cevaplarınız	eebecaEDdE					

	S	D	Y	B%
Tarih-1	0	0	0	0
İlk Çağ'da Başlıca Medeniyet Havzaları	1	0	1	0
İslamiyet'in Türk Devlet ve Toplum Yapısına Etkisi	1	0	1	0
Timar Sistemi	1	0	1	0
Osmanlı Devleti'nde Demokratikleşme Hareketleri	1	0	1	0
Siyasi Alandaki İnkılaplar	1	0	1	0
Coğrafya-1	0	0	0	0
Afetlerin oluşum nedenlerini ve özelliklerini açıklar.	1	0	1	0
Türkiye'deki göçleri sebep ve sonuçları açısından değerlendirir.	1	1	0	100
Jeolojik zamanların özelliklerini tektonik olaylarla ilişkilendirerek açıklar.	1	1	0	100
Harita kullanarak çeşitli coğrafi kriterlerle belirlenmiş bölgelerde bulunan ülkeleri sınıflandırır.	1	0	1	0
Türkiye'de görülen iklim tiplerinin özellikleri hakkında çıkarımlarda bulunur.	1	1	0	100
Felsefe	0	0	0	0
Siyaset felsefesinin konusunu ve problemlerini açıklar.	1	0	0	0
Felsefenin anlamını açıklar.	1	0	0	0
Felsefi düşüncenin özelliklerini açıklar.	1	0	0	0
Felsefi bir görüşü veya argümanı sorgular.	1	0	0	0
Varlık felsefesinin konusunu ve problemlerini açıklar.	1	0	0	0
Din Kült. ve Ahl. Bil.	0	0	0	0
İbadet yükümlülüğü ile ilgili bazı kavramları sınıflandırır.	1	0	0	0
İsim ve sıfatlarının yansımalarıyla Allah'ı tanıır.	1	0	0	0
İslam düşüncesinde itikadi ve siyasi yorumları genel özelliklerine göre sınıflandırır.	1	0	0	0

	Soru	Doğru	Yanlış	Boş	Net	Başarı
Fizik	7	1	6	0	-0,50	% 0
Kimya	7	1	4	2	0,00	% 0
Biyoloji	6	0	6	0	-1,50	% 0
TYT Fen	20	2	16	2	-2,00	% 0
Cevap Anahtarı	A CEAECDCCCBDEEAAACDADB					
Cevaplarınız	aEdddeaaacD bbdeec					

	S	D	Y	B%
Fizik	0	0	0	0
Kaldırma Kuvveti	1	0	1	0
Adezyon, Kohezyon, Yüzey Gerilimi ve Kılcalılık	1	1	0	100
Kütle, Hacim ve Özkütle	1	0	1	0
Elektrik Devreleri	1	0	1	0
Newton'un Hareket Yasaları	1	0	1	0
Yay Dalgaları	1	0	1	0
Işığın Kırılması	1	0	1	0
Kimya	0	0	0	0
Simyadan Kimyaya	1	0	1	0
Atom Modelleri	1	0	1	0
Güçlü Etkileşimler / Kovalent Bağ	1	0	1	0
Sıvılar	1	1	0	100
Kimyasal Hesaplamalar / Sınırlayıcı Bileşen Hesaplamaları	1	0	0	0
Koligatif Özellikler	1	0	0	0
Asitler ve Bazlar	1	0	1	0
Biyoloji	0	0	0	0
Canlıların yapısını oluşturan organik ve inorganik bileşikleri açıklar.	1	0	1	0
Canlıların sınıflandırılmasında kullanılan kategorileri ve bu kategoriler arasındaki hiyerarşiyi örneklerle açıklar.	1	0	1	0
Hücre sel yapıları ve görevlerini açıklar.	1	0	1	0
Mayozu açıklar.	1	0	1	0
Kalıtımın genel esaslarını açıklar.	1	0	1	0
Canlılardaki beslenme şekillerini örneklerle açıklar.	1	0	1	0

HIZ VE RENK TYT 3

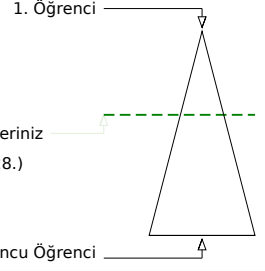
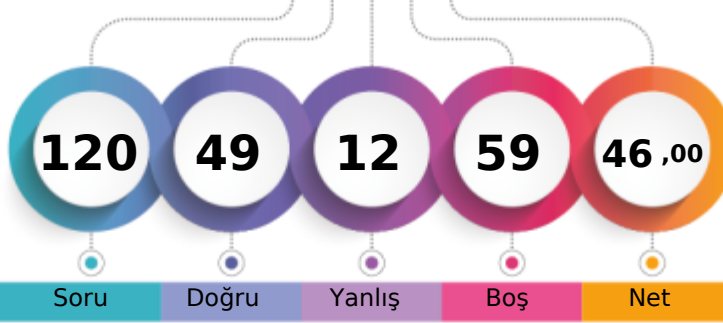

277,280 % 39,48

MANİSA / YUNUSEMRE
KEP AKADEMİ 11.EŞİT AĞIRLIK11 - 11100
GÜLÜM* R KARABIYIKSizin yeriniz
(2028.)

Sonuncu Öğrenci

Soru Doğru Yanlış Boş Net

Şube Kurum İlçe İl Genel

Öğrenci Sıra No 6 6 493 543 2028 % 39,48

Sınava Katılan Öğrenci Sayısı 23 30 887 1034 5137

	Soru	Doğru	Yanlış	Boş	Net	Başarı
TYT Türkçe	40	30	8	2	28,00	% 70
Cevap Anahtarı	B	DCDBACBEEADCCBDCBBDEDCBCAEDCDDCCBDAEED				
Cevaplarınız		DCDBcCcEbAdBc DCCBBDEDC CAbdCeCCCBDAEEa				

	S	D	Y	B%
Türkçe	0	0	0	0
Metne Sözcük Yerleştirme	1	1	0	100
Söz Öbeklerinde Anlam	1	1	0	100
Sözcükler Arası Anlam İlişkileri	1	1	0	100
Cümleyi Yorumlama ve Açıklama	2	1	1	50
İki Cümleyi Birleştirme	1	1	0	100
Ses Bilgisi - Karma	1	1	0	100
Noktalama İşaretleri - Karma	1	0	1	0
Virgül	1	1	0	100
Bitişik ve Ayrı Yazılan Kelimeler	1	0	1	0
Yazım Kuralları - Karma	1	0	1	0
Cümlenin Öğeleri - Karma	1	1	0	100
İsim Tamlamaları	1	0	0	0
Ad Sözcükler - Karma	1	1	0	100
Çekim Ekleri ve Türleri	1	1	0	100
Düşünceyi Geliştirme Yolları	1	1	0	100
Paragrafta Anlatım Akışını Bozan Cümle	1	1	0	100
Paragrafı İkiye Ayırma	1	1	0	100
Paragrafa Cümle Yerleştirme	1	1	0	100
Paragrafa Ana Düşünce (Ana Fikir)	6	5	0	83
Paragrafta Yardımcı Düşünceler	13	10	3	77
Cümlelerden Paragraf Oluşturma	1	0	1	0
Paragrafın Karşılık Olduğu Soruyu Belirleme	1	1	0	100

	Soru	Doğru	Yanlış	Boş	Net	Başarı
Matematik-1	30	4	0	26	4,00	% 13
Geometri	10	0	0	10	0,00	% 0
TYT Matematik	40	4	0	36	4,00	% 10
Cevap Anahtarı	B	DDDBDCBCCBAEEAEEDDEBDEBCECEABEDAECACADE				
Cevaplarınız		D B B C				

	S	D	Y	B%
Matematik-1	0	0	0	0
Sayı Kümeleri	2	1	0	50
Birinci dereceden bir bilinmeyenli denklem ve eşitsizliklerin çözüm kümelerini bulur.	2	2	0	100
Sayı kümelerini birbiriyle ilişkilendirir.	4	0	0	0
Kökü ifadeleri içeren denklemleri çözer.	1	0	0	0
Üslü İfadeler ve Denklemler	1	1	0	100
Gerçek hayatta periyodik olarak tekrar eden durumları içeren problemleri çözer.	1	0	0	0
Denklemler ve eşitsizlikler ile ilgili problemler çözer.	11	0	0	0
Merkezî Eğilim ve Yayılım Ölçüleri	1	0	0	0
Kümelerde birleşim, kesişim, fark, tümeleme işlemleri yardımıyla problemler çözer.	2	0	0	0
Fonksiyonlarla ilgili problemler çözer.	1	0	0	0
Gerçek hayat durumlarından doğrusal fonksiyonlarla ifade edilebilenlerin grafik gösterimlerini yapar.	1	0	0	0
Polinomlarla toplama, çıkarma, çarpma ve bölme işlemlerini yapar.	1	0	0	0
n çeşit nesne ile oluşturulabilecek r li dizilişlerin (permütasyonların) kaç farklı şekilde yapılabileceğini hesaplar.	1	0	0	0
Olasılık kavramı ile ilgili uygulamalar yapar.	1	0	0	0
Geometri	0	0	0	0
Dik Üçgen ve Trigonometri	1	0	0	0
İki üçgenin eş olması için gerekli olan asgari koşulları değerlendirir.	1	0	0	0
Üçgende açı özellikleri ile ilgili işlemler yapar.	1	0	0	0
İki üçgenin benzer olması için gerekli olan asgari koşulları değerlendirir.	1	0	0	0
Özel dörtgenlerin açısı, kenarı, köşegen ve alan özelliklerini açıklayarak problemler çözer.	4	0	0	0

	Soru	Doğru	Yanlış	Boş	Net	Başarı
Tarih-1	5	2	3	0	1,25	% 25
Coğrafya-1	5	4	0	1	4,00	% 80
Felsefe	5	4	1	0	3,75	% 75
Din Kült. ve Ahl. Bil.	5	5	0	0	5,00	% 100
Felsefe (Seçmeli)	5	0	0	5	0,00	% 0
TYT Sosyal	20	15	4	1	14,00	% 70
Cevap Anahtarı	B	ADDBEDBEEBCCDEABDEACBCDCE				
Cevaplarınız		AebBb BEEBCCeEABDEAC				

	S	D	Y	B%
Tarih-1	0	0	0	0
İlk Çağ'da Başlıca Medeniyet Havzaları	1	0	1	0
İslamiyet'in Türk Devlet ve Toplum Yapısına Etkisi	1	1	0	100
Timar Sistemi	1	0	1	0
Osmanlı Devleti'nde Demokratikleşme Hareketleri	1	0	1	0
Siyasi Alandaki İnkılaplar	1	1	0	100
Coğrafya-1	0	0	0	0
Afetlerin oluşum nedenlerini ve özelliklerini açıklar.	1	1	0	100
Türkiye'deki göçleri sebep ve sonuçları açısından değerlendirir.	1	1	0	100
Jeolojik zamanların özelliklerini tektonik olaylarla ilişkilendirerek açıklar.	1	0	0	0
Harita kullanarak çeşitli coğrafi kriterlerle belirlenmiş bölgelerde bulunan ülkeleri sınıflandırır.	1	1	0	100
Türkiye'de görülen iklim tiplerinin özellikleri hakkında çıkarımlarda bulunur.	1	1	0	100
Felsefe	0	0	0	0
Siyaset felsefesinin konusunu ve problemlerini açıklar.	1	1	0	100
Felsefenin anlamını açıklar.	1	1	0	100
Felsefi düşüncenin özelliklerini açıklar.	1	1	0	100
Felsefi bir görüşü veya argümanı sorgular.	1	1	0	100
Varlık felsefesinin konusunu ve problemlerini açıklar.	1	0	1	0
Din Kült. ve Ahl. Bil.	0	0	0	0
İbadet yükümlülüğü ile ilgili bazı kavramları sınıflandırır.	1	1	0	100
İsim ve sıfatlarının yansımalarıyla Allah'ı tanıır.	1	1	0	100
İslam düşüncesinde itikadi ve siyasi yorumları genel özelliklerine göre sınıflandırır.	1	1	0	100

	Soru	Doğru	Yanlış	Boş	Net	Başarı
TYT Fen	20	0	0	20	0,00	% 0
Cevap Anahtarı	B	EACCDECCDBAEEEDAACBD				
Cevaplarınız						

	S	D	Y	B%
Fizik	0	0	0	0
Kaldırma Kuvveti	1	0	0	0
Adezyon, Kohezyon, Yüzey Gerilimi ve Kılcalılık	1	0	0	0
Kütle, Hacim ve Özkütle	1	0	0	0
Elektrik Devreleri	1	0	0	0
Newton'un Hareket Yasaları	1	0	0	0
Yay Dalgaları	1	0	0	0
Işığın Kırılması	1	0	0	0
Kimya	0	0	0	0
Simyadan Kimyaya	1	0	0	0
Atom Modelleri	1	0	0	0
Güçlü Etkileşimler / Kovalent Bağ	1	0	0	0
Sıvılar	1	0	0	0
Kimyasal Hesaplamalar / Sınırlayıcı Bileşen Hesaplamaları	1	0	0	0
Koligatif Özellikler	1	0	0	0
Asitler ve Bazlar	1	0	0	0
Biyoloji	0	0	0	0
Canlıların yapısını oluşturan organik ve inorganik bileşikleri açıklar.	1	0	0	0
Canlıların sınıflandırılmasında kullanılan kategorileri ve bu kategoriler arasındaki hiyerarşiyi örneklerle açıklar.	1	0	0	0
Hücre sel yapısını ve görevlerini açıklar.	1	0	0	0
Mayozu açıklar.	1	0	0	0
Kalıtımın genel esaslarını açıklar.	1	0	0	0
Canlılardaki beslenme şekillerini örneklerle açıklar.	1	0	0	0

HIZ VE RENK TYT 3

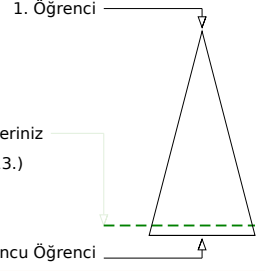
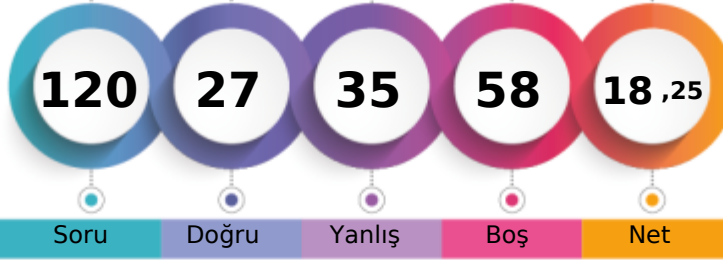

196,305 % 91,75

MANİSA / YUNUSEMRE
KEP AKADEMİ 11.EŞİT AĞIRLIK11 - 10010
HALİME KAYA

Soru Doğru Yanlış Boş Net

Şube Kurum İlçe İl Genel

Öğrenci Sıra No 21 27 845 977 4713 % 91,75

Sınava Katılan Öğrenci Sayısı 23 30 887 1034 5137

	Soru	Doğru	Yanlış	Boş	Net	Başarı
TYT Türkçe	40	12	20	8	7,00	% 18
Cevap Anahtarı	B	DCDBACBEEADCCBDCBBDEDCBCAEDCDDCCBADEBD				
Cevaplarınız		DeDBdCB EAeCa baaBaa a db baee DBAaddb				

	S	D	Y	B%
Türkçe	0	0	0	0
Metne Sözcük Yerleştirme	1	1	0	100
Söz Öbeklerinde Anlam	1	1	0	100
Sözcükler Arası Anlam İlişkileri	1	1	0	100
Cümleyi Yorumlama ve Açıklama	2	0	2	0
İki Cümleyi Birleştirme	1	1	0	100
Ses Bilgisi - Karma	1	0	0	0
Noktalama İşaretleri - Karma	1	1	0	100
Virgül	1	1	0	100
Bitişik ve Ayrı Yazılan Kelimeler	1	1	0	100
Yazım Kuralları - Karma	1	1	0	100
Cümlenin Öğeleri - Karma	1	0	1	0
İsim Tamlamaları	1	0	0	0
Ad Sözlü Sözcükler - Karma	1	0	1	0
Çekim Ekleri ve Türleri	1	0	1	0
Düşünceyi Geliştirme Yolları	1	0	1	0
Paragrafta Anlatım Akışını Bozan Cümle	1	0	1	0
Paragrafı İkiye Ayırma	1	0	1	0
Paragrafa Cümle Yerleştirme	1	1	0	100
Paragrafa Ana Düşünce (Ana Fikir)	6	0	5	0
Paragrafta Yardımcı Düşünceler	13	3	7	23
Cümlelerden Paragraf Oluşturma	1	0	0	0
Paragrafın Karşılık Olduğu Soruyu Belirleme	1	0	0	0

	Soru	Doğru	Yanlış	Boş	Net	Başarı
Matematik-1	30	0	3	27	-0,75	% 0
Geometri	10	0	0	10	0,00	% 0
TYT Matematik	40	0	3	37	-0,75	% 0
Cevap Anahtarı	B	DDBDBCCBCCAEEAEEDBDEBCECEABEDAECACADE				
Cevaplarınız		b c b				

	S	D	Y	B%
Matematik-1	0	0	0	0
Sayı Kümeleri	2	0	0	0
Birinci dereceden bir bilinmeyenli denklem ve eşitsizliklerin çözüm kümelerini bulur.	2	0	0	0
Sayı kümelerini birbiriyle ilişkilendirir.	4	0	0	0
Köklü ifadeleri içeren denklemleri çözer.	1	0	0	0
Üslü İfadeler ve Denklemler	1	0	0	0
Gerçek hayatta periyodik olarak tekrar eden durumları içeren problemleri çözer.	1	0	1	0
Denklemler ve eşitsizlikler ile ilgili problemler çözer.	11	0	2	0
Merkezi Eğilim ve Yayılım Ölçüleri	1	0	0	0
Kümelerde birleşim, kesişim, fark, tümeleme işlemleri yardımıyla problemler çözer.	2	0	0	0
Fonksiyonlarla ilgili problemler çözer.	1	0	0	0
Gerçek hayat durumlarından doğrusal fonksiyonlarla ifade edilebilenlerin grafik gösterimlerini yapar.	1	0	0	0
Polinomlarla toplama, çıkarma, çarpma ve bölme işlemlerini yapar.	1	0	0	0
n çeşit nesne ile oluşturulabilecek r li dizilişlerin (permütasyonların) kaç farklı şekilde yapılabileceğini hesaplar.	1	0	0	0
Olasılık kavramı ile ilgili uygulamalar yapar.	1	0	0	0
Geometri	0	0	0	0
Dik Üçgen ve Trigonometri	1	0	0	0
İki üçgenin eş olması için gerekli olan asgari koşulları değerlendirir.	1	0	0	0
Üçgenin açılı özellikleri ile ilgili işlemler yapar.	1	0	0	0
İki üçgenin benzer olması için gerekli olan asgari koşulları değerlendirir.	1	0	0	0
Özel dörtgenlerin açılı kenar, köşegen ve alan özelliklerini açıklayarak problemler çözer.	4	0	0	0

	Soru	Doğru	Yanlış	Boş	Net	Başarı
Tarih-1	5	1	3	1	0,25	% 5
Coğrafya-1	5	3	1	1	2,75	% 55
Felsefe	5	4	0	1	4,00	% 80
Din Kült. ve Ahl. Bil.	5	3	2	0	2,50	% 50
Felsefe (Seçmeli)	5	0	0	5	0,00	% 0
TYT Sosyal	20	11	6	3	9,50	% 48
Cevap Anahtarı	B	ADDBEDBEEBCCDEABDEACBCDCE				
Cevaplarınız		eDcb BEEeB DEAEeEAC				

	S	D	Y	B%
Tarih-1	0	0	0	0
İlk Çağ'da Başlıca Medeniyet Havzaları	1	1	0	100
İslamiyet'in Türk Devlet ve Toplum Yapısına Etkisi	1	0	0	0
Timar Sistemi	1	0	1	0
Osmanlı Devleti'nde Demokratikleşme Hareketleri	1	0	1	0
Siyasi Alandaki İnkılaplar	1	0	1	0
Coğrafya-1	0	0	0	0
Afetlerin oluşum nedenlerini ve özelliklerini açıklar.	1	1	0	100
Türkiye'deki göçleri sebep ve sonuçları açısından değerlendirir.	1	1	0	100
Jeolojik zamanların özelliklerini tektonik olaylarla ilişkilendirerek açıklar.	1	0	0	0
Harita kullanarak çeşitli coğrafi kriterlerle belirlenmiş bölgelerde bulunan ülkeleri sınıflandırır.	1	0	1	0
Türkiye'de görülen iklim tiplerinin özellikleri hakkında çıkarımlarda bulunur.	1	1	0	100
Felsefe	0	0	0	0
Siyaset felsefesinin konusunu ve problemlerini açıklar.	1	1	0	100
Felsefenin anlamını açıklar.	1	1	0	100
Felsefi düşüncenin özelliklerini açıklar.	1	1	0	100
Felsefi bir görüşü veya argümanı sorgular.	1	0	0	0
Varlık felsefesinin konusunu ve problemlerini açıklar.	1	1	0	100
Din Kült. ve Ahl. Bil.	0	0	0	0
İbadet yükümlülüğü ile ilgili bazı kavramları sınıflandırır.	1	1	0	100
İsim ve sıfatlarının yansımalarıyla Allah'ı tanıır.	1	1	0	100
İslam düşüncesinde itikadi ve siyasi yorumları genel özelliklerine göre sınıflandırır.	1	0	1	0

	Soru	Doğru	Yanlış	Boş	Net	Başarı
Fizik	7	1	3	3	0,25	% 4
Kimya	7	2	1	4	1,75	% 25
Biyoloji	6	1	2	3	0,50	% 8
TYT Fen	20	4	6	10	2,50	% 13
Cevap Anahtarı	B	EACCDECCDBAEEDAACBD				
Cevaplarınız		Eda b bD Eb a D				

	S	D	Y	B%
Fizik	0	0	0	0
Kaldırma Kuvveti	1	0	1	0
Adezyon, Kohezyon, Yüzey Gerilimi ve Kılcallık	1	1	0	100
Kütle, Hacim ve Özkütle	1	0	1	0
Elektrik Devreleri	1	0	0	0
Newton'un Hareket Yasaları	1	0	0	0
Yay Dalgaları	1	0	1	0
Işığın Kırılması	1	0	0	0
Kimya	0	0	0	0
Simyadan Kimyaya	1	0	1	0
Atom Modelleri	1	0	0	0
Güçlü Etkileşimler / Kovalent Bağ	1	0	0	0
Sıvılar	1	1	0	100
Kimyasal Hesaplamalar / Sınırlayıcı Bileşen Hesaplamaları	1	0	0	0
Koligatif Özellikler	1	1	0	100
Astirler ve Bazılar	1	0	0	0
Biyoloji	0	0	0	0
Canlıların yapısını oluşturan organik ve inorganik bileşikleri açıklar.	1	0	0	0
Canlıların sınıflandırılmasında kullanılan kategorileri ve bu kategoriler arasındaki hiyerarşiyi örneklerle açıklar.	1	0	1	0
Hücre yapısını ve görevlerini açıklar.	1	0	1	0
Mayozu açıklar.	1	0	0	0
Kalıtımın genel esaslarını açıklar.	1	1	0	100
Canlılardaki beslenme şekillerini örneklerle açıklar.	1	0	0	0

HIZ VE RENK TYT 3

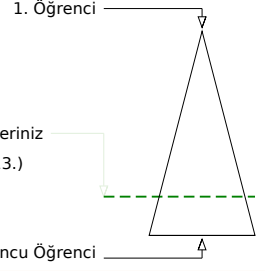
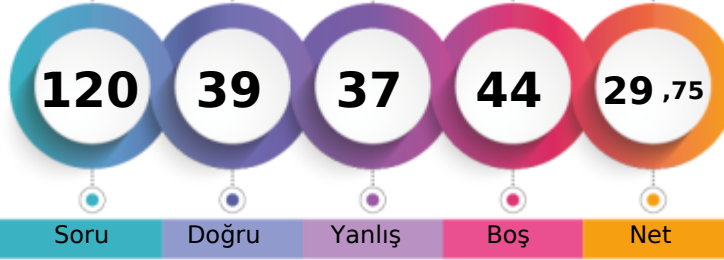

229,453 % 78,12

MANİSA / YUNUSEMRE
KEP AKADEMİ 11.EŞİT AĞIRLIK11 - 11176
MELİSA POLAT

Soru Doğru Yanlış Boş Net

Şube Kurum İlçe İl Genel

Öğrenci Sıra No 15 20 751 857 4013 % 78,12

Sınava Katılan Öğrenci Sayısı 23 30 887 1034 5137

	Soru	Doğru	Yanlış	Boş	Net	Başarı
TYT Türkçe	40	22	15	3	18,25	% 46
Cevap Anahtarı	A DBDCCAEBAECDDBCCDBBCEDCBEACDCDEBDCDDDBA					
Cevaplarınız	DdDCC cAECbdeaCdDaBCEcCe AcBcEdDCdDDeA					

	S	D	Y	B%
Türkçe	0	0	0	0
Metne Sözcük Yerleştirme	1	1	0	100
Söz Öbeklerinde Anlam	1	0	1	0
Sözcükler Arası Anlam İlişkileri	1	1	0	100
Cümleyi Yorumlama ve Açıklama	2	1	0	50
İki Cümleyi Birleştirme	1	1	0	100
Ses Bilgisi - Karma	1	0	0	0
Noktalama İşaretleri - Karma	1	0	1	0
Virgül	1	1	0	100
Bitişik ve Ayrı Yazılan Kelimeler	1	1	0	100
Yazım Kuralları - Karma	1	1	0	100
Cümlenin Öğeleri - Karma	1	0	1	0
İsim Tamlamaları	1	0	1	0
Ad Sözcükler - Karma	1	0	1	0
Çekim Ekleri ve Türleri	1	0	1	0
Düşünceyi Geliştirme Yolları	1	1	0	100
Paragrafta Anlatım Akışını Bozan Cümle	1	0	1	0
Paragrafı İkiye Ayırma	1	1	0	100
Paragrafa Cümle Yerleştirme	1	0	1	0
Paragrafa Ana Düşünce (Ana Fikir)	6	4	2	67
Paragrafta Yardımcı Düşünceler	13	8	5	62
Cümlelerden Paragraf Oluşturma	1	0	0	0
Paragrafın Karşılık Olduğu Soruyu Belirleme	1	1	0	100

	Soru	Doğru	Yanlış	Boş	Net	Başarı
Matematik-1	30	5	4	21	4,00	% 13
Geometri	10	0	0	10	0,00	% 0
TYT Matematik	40	5	4	31	4,00	% 10
Cevap Anahtarı	A BDDDCBBCCAEECEAEEDDEDCBDEECCBADEEACCAEAD					
Cevaplarınız	BeDD b e C a E					

	S	D	Y	B%
Matematik-1	0	0	0	0
Sayı Kümeleri	2	1	1	50
Birinci dereceden bir bilinmeyenli denklem ve eşitsizliklerin çözüm kümelerini bulur.	2	0	1	0
Sayı kümelerini birbiriyle ilişkilendirir.	4	3	0	75
Köklü ifadeleri içeren denklemleri çözer.	1	0	1	0
Üslü İfadeler ve Denklemler	1	0	0	0
Gerçek hayatta periyodik olarak tekrar eden durumları içeren problemleri çözer.	1	0	0	0
Denklemler ve eşitsizlikler ile ilgili problemler çözer.	11	1	1	9
Merkezi Eğilim ve Yayılım Ölçüleri	1	0	0	0
Kümelerde birleşim, kesişim, fark, tümeleme işlemleri yardımıyla problemler çözer.	2	0	0	0
Fonksiyonlarla ilgili problemler çözer.	1	0	0	0
Gerçek hayat durumlarından doğrusal fonksiyonlarla ifade edilebilenlerin grafik gösterimlerini yapar.	1	0	0	0
Polinomlarla toplama, çıkarma, çarpma ve bölme işlemlerini yapar.	1	0	0	0
n çeşit nesne ile oluşturulabilecek r li dizilişlerin (permütasyonların) kaç farklı şekilde yapılabileceğini hesaplar.	1	0	0	0
Olasılık kavramı ile ilgili uygulamalar yapar.	1	0	0	0
Geometri	0	0	0	0
Dik Üçgen ve Trigonometri	1	0	0	0
İki üçgenin eş olması için gerekli olan asgari koşulları değerlendirir.	1	0	0	0
Üçgenin açılı özellikleri ile ilgili işlemler yapar.	1	0	0	0
İki üçgenin benzer olması için gerekli olan asgari koşulları değerlendirir.	1	0	0	0
Özel dörtgenlerin açılı kenar, köşegen ve alan özelliklerini açıklayarak problemler çözer.	4	0	0	0

	Soru	Doğru	Yanlış	Boş	Net	Başarı
Tarih-1	5	0	4	1	-1,00	% 0
Coğrafya-1	5	1	3	1	0,25	% 5
Felsefe	5	4	1	0	3,75	% 75
Din Kült. ve Ahl. Bil.	5	5	0	0	5,00	% 100
Felsefe (Seçmeli)	5	0	0	5	0,00	% 0
TYT Sosyal	20	10	8	2	8,00	% 40
Cevap Anahtarı	A DAEDBBEDBEAEACDABDECEBCD					
Cevaplarınız	ecbe B aecBEACbACBDE					

	S	D	Y	B%
Tarih-1	0	0	0	0
İlk Çağ'da Başlıca Medeniyet Havzaları	1	0	1	0
İslamiyet'in Türk Devlet ve Toplum Yapısına Etkisi	1	0	1	0
Timar Sistemi	1	0	1	0
Osmanlı Devleti'nde Demokratikleşme Hareketleri	1	0	1	0
Siyasi Alandaki İnkılaplar	1	0	0	0
Coğrafya-1	0	0	0	0
Afetlerin oluşum nedenlerini ve özelliklerini açıklar.	1	1	0	100
Türkiye'deki göçleri sebep ve sonuçları açısından değerlendirir.	1	0	0	0
Jeolojik zamanların özelliklerini tektonik olaylarla ilişkilendirerek açıklar.	1	0	1	0
Harita kullanarak çeşitli coğrafi kriterlerle belirlenmiş bölgelerde bulunan ülkeleri sınıflandırır.	1	0	1	0
Türkiye'de görülen iklim tiplerinin özellikleri hakkında çıkarımlarda bulunur.	1	0	1	0
Felsefe	0	0	0	0
Siyaset felsefesinin konusunu ve problemlerini açıklar.	1	1	0	100
Felsefenin anlamını açıklar.	1	1	0	100
Felsefi düşüncenin özelliklerini açıklar.	1	1	0	100
Felsefi bir görüşü veya argümanı sorgular.	1	1	0	100
Varlık felsefesinin konusunu ve problemlerini açıklar.	1	0	1	0
Din Kült. ve Ahl. Bil.	0	0	0	0
İbadet yükümlülüğü ile ilgili bazı kavramları sınıflandırır.	1	1	0	100
İsim ve sıfatlarının yansımalarıyla Allah'ı tanıır.	1	1	0	100
İslam düşüncesinde itikadi ve siyasi yorumları genel özelliklerine göre sınıflandırır.	1	1	0	100

	Soru	Doğru	Yanlış	Boş	Net	Başarı
Fizik	7	0	4	3	-1,00	% 0
Kimya	7	2	0	5	2,00	% 29
Biyoloji	6	0	6	0	-1,50	% 0
TYT Fen	20	2	10	8	-0,50	% 0
Cevap Anahtarı	A CEAECDCCCBDEEAAACDADB					
Cevaplarınız	a e a dC B caecba					

	S	D	Y	B%
Fizik	0	0	0	0
Kaldırma Kuvveti	1	0	1	0
Adezyon, Kohezyon, Yüzey Gerilimi ve Kılçallık	1	0	0	0
Kütle, Hacim ve Özkütle	1	0	1	0
Elektrik Devreleri	1	0	0	0
Newton'un Hareket Yasaları	1	0	1	0
Yay Dalgaları	1	0	0	0
Işığın Kırılması	1	0	1	0
Kimya	0	0	0	0
Simyadan Kimyaya	1	1	0	100
Atom Modelleri	1	0	0	0
Güçlü Etkileşimler / Kovalent Bağ	1	1	0	100
Sıvılar	1	0	0	0
Kimyasal Hesaplamalar / Sınırlayıcı Bileşen Hesaplamaları	1	0	0	0
Koligatif Özellikler	1	0	0	0
Asitler ve Bazlar	1	0	0	0
Biyoloji	0	0	0	0
Canlıların yapısını oluşturan organik ve inorganik bileşikleri açıklar.	1	0	1	0
Canlıların sınıflandırılmasında kullanılan kategorileri ve bu kategoriler arasındaki hiyerarşiyi örneklerle açıklar.	1	0	1	0
Hücre sel yapıları ve görevlerini açıklar.	1	0	1	0
Mayozu açıklar.	1	0	1	0
Kalıtımın genel esaslarını açıklar.	1	0	1	0
Canlılardaki beslenme şekillerini örneklerle açıklar.	1	0	1	0

HIZ VE RENK TYT 3

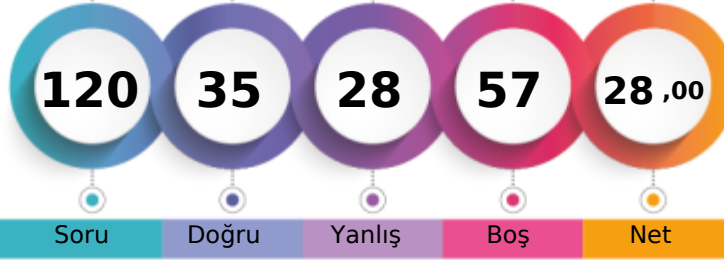

224,868 % 80,84

MANİSA / YUNUSEMRE
KEP AKADEMİ 11.EŞİT AĞIRLIK11 - 11036
MEVA VURAL

1. Öğrenci

Sizin yeriniz
(4153.)

Sonuncu Öğrenci

Soru Doğru Yanlış Boş Net

Şube Kurum İlçe İl Genel

Öğrenci Sıra No 17 22 770 881 4153 % 80,84

Sınava Katılan Öğrenci Sayısı 23 30 887 1034 5137

	Soru	Doğru	Yanlış	Boş	Net	Başarı
TYT Türkçe	40	17	15	8	13,25	% 33
Cevap Anahtarı	A DBDCCAEBACDBDCCDBBCEDCBEACDCDEBDCDDDBA					
Cevaplarınız	DBcCCA A b CdDcaCaDcE dCaCdadeCaDadA					

	S	D	Y	B%
Türkçe	0	0	0	0
Metne Sözcük Yerleştirme	1	1	0	100
Söz Öbeklerinde Anlam	1	1	0	100
Sözcükler Arası Anlam İlişkileri	1	0	1	0
Cümleyi Yorumlama ve Açıklama	2	2	0	100
İki Cümleyi Birleştirme	1	1	0	100
Ses Bilgisi - Karma	1	0	0	0
Noktalama İşaretleri - Karma	1	0	0	0
Virgül	1	1	0	100
Bitişik ve Ayrı Yazılan Kelimeler	1	0	0	0
Yazım Kuralları - Karma	1	0	0	0
Cümlenin Öğeleri - Karma	1	0	0	0
İsim Tamlamaları	1	0	0	0
Ad Sözlü Sözcükler - Karma	1	0	1	0
Çekim Ekleri ve Türleri	1	0	0	0
Düşünceyi Geliştirme Yolları	1	1	0	100
Paragrafta Anlatım Akışını Bozan Cümle	1	0	1	0
Paragrafı İkiye Ayırma	1	1	0	100
Paragrafa Cümle Yerleştirme	1	0	1	0
Paragrafa Ana Düşünce (Ana Fikir)	6	2	4	33
Paragrafta Yardımcı Düşünceler	13	6	7	46
Cümlelerden Paragraf Oluşturma	1	0	0	0
Paragrafın Karşılık Olduğu Soruyu Belirleme	1	1	0	100

	Soru	Doğru	Yanlış	Boş	Net	Başarı
Matematik-1	30	8	2	20	7,50	% 25
Geometri	10	0	0	10	0,00	% 0
TYT Matematik	40	8	2	30	7,50	% 19
Cevap Anahtarı	A BDDCDBBCCAEECEABEEDEDCBDEEECBADDEEACCAEAD					
Cevaplarınız	BD C d E dD E BA					

	S	D	Y	B%
Matematik-1	0	0	0	0
Sayı Kümeleri	2	1	0	50
Birinci dereceden bir bilinmeyenli denklem ve eşitsizliklerin çözüm kümelerini bulur.	2	2	0	100
Sayı kümelerini birbiriyle ilişkilendirir.	4	0	0	0
Köklü ifadeleri içeren denklemleri çözer.	1	0	0	0
Üslü İfadeler ve Denklemler	1	0	0	0
Gerçek hayatta periyodik olarak tekrar eden durumları içeren problemleri çözer.	1	0	1	0
Denklemler ve eşitsizlikler ile ilgili problemler çözer.	11	2	1	18
Merkezî Eğilim ve Yayılım Ölçüleri	1	0	0	0
Kümelerde birleşim, kesişim, fark, tümeleme işlemleri yardımıyla problemler çözer.	2	1	0	50
Fonksiyonlarla ilgili problemler çözer.	1	0	0	0
Gerçek hayat durumlarından doğrusal fonksiyonlarla ifade edilebilenlerin grafik gösterimlerini yapar.	1	0	0	0
Polinomlarla toplama, çıkarma, çarpma ve bölme işlemlerini yapar.	1	0	0	0
n çeşit nesne ile oluşturulabilecek r li dizilişlerin (permütasyonların) kaç farklı şekilde yapılabileceğini hesaplar.	1	1	0	100
Olasılık kavramı ile ilgili uygulamalar yapar.	1	0	1	100
Geometri	0	0	0	0
Dik Üçgen ve Trigonometri	1	0	0	0
İki üçgenin eş olması için gerekli olan asgari koşulları değerlendirir.	1	0	0	0
Üçgenin açılı özellikleri ile ilgili işlemler yapar.	1	0	0	0
İki üçgenin benzer olması için gerekli olan asgari koşulları değerlendirir.	1	0	0	0
Özel dörtgenlerin açılı kenar, köşegen ve alan özelliklerini açıklayarak problemler çözer.	4	0	0	0

	Soru	Doğru	Yanlış	Boş	Net	Başarı
Tarih-1	5	1	4	0	0,00	% 0
Coğrafya-1	5	1	3	1	0,25	% 5
Felsefe	5	3	2	0	2,50	% 50
Din Kült. ve Ahl. Bil.	5	4	1	0	3,75	% 75
Felsefe (Seçmeli)	5	0	0	5	0,00	% 0
TYT Sosyal	20	9	10	1	6,50	% 33
Cevap Anahtarı	A DAEDBBEDBEBEACDACBDECEBCD					
Cevaplarınız	eAdecebe EBEAdeACBDD					

	S	D	Y	B%
Tarih-1	0	0	0	0
İlk Çağ'da Başlıca Medeniyet Havzaları	1	0	1	0
İslamiyet'in Türk Devlet ve Toplum Yapısına Etkisi	1	1	0	100
Timar Sistemi	1	0	1	0
Osmanlı Devleti'nde Demokratikleşme Hareketleri	1	0	1	0
Siyasi Alandaki İnkılaplar	1	0	1	0
Coğrafya-1	0	0	0	0
Afetlerin oluşum nedenlerini ve özelliklerini açıklar.	1	0	1	0
Türkiye'deki göçleri sebep ve sonuçları açısından değerlendirir.	1	0	1	0
Jeolojik zamanların özelliklerini tektonik olaylarla ilişkilendirerek açıklar.	1	0	1	0
Harita kullanarak çeşitli coğrafi kriterlerle belirlenmiş bölgelerde bulunan ülkeleri sınıflandırır.	1	0	0	0
Türkiye'de görülen iklim tiplerinin özellikleri hakkında çıkarımlarda bulunur.	1	1	0	100
Felsefe	0	0	0	0
Siyaset felsefesinin konusunu ve problemlerini açıklar.	1	1	0	100
Felsefenin anlamını açıklar.	1	1	0	100
Felsefi düşüncenin özelliklerini açıklar.	1	1	0	100
Felsefi bir görüşü veya argümanı sorgular.	1	0	1	0
Varlık felsefesinin konusunu ve problemlerini açıklar.	1	0	1	0
Din Kült. ve Ahl. Bil.	0	0	0	0
İbadet yükümlülüğü ile ilgili bazı kavramları sınıflandırır.	1	1	0	100
İsim ve sıfatlarının yansımalarıyla Allah'ı tanıır.	1	1	0	100
İslam düşüncesinde itikadi ve siyasi yorumları genel özelliklerine göre sınıflandırır.	1	1	0	100

	Soru	Doğru	Yanlış	Boş	Net	Başarı
Fizik	7	0	1	6	-0,25	% 0
Kimya	7	0	0	7	0,00	% 0
Biyoloji	6	1	0	5	1,00	% 17
TYT Fen	20	1	1	18	0,75	% 4
Cevap Anahtarı	A CEAECDCCCBDEEAAACDADB					
Cevaplarınız	e C					

	S	D	Y	B%
Fizik	0	0	0	0
Kaldırma Kuvveti	1	0	1	0
Adezyon, Kohezyon, Yüzey Gerilimi ve Kılçallık	1	0	0	0
Kütle, Hacim ve Özkütle	1	0	0	0
Elektrik Devreleri	1	0	0	0
Newton'un Hareket Yasaları	1	0	0	0
Yay Dalgaları	1	0	0	0
Işığın Kırılması	1	0	0	0
Kimya	0	0	0	0
Simyadan Kimyaya	1	0	0	0
Atom Modelleri	1	0	0	0
Güçlü Etkileşimler / Kovalent Bağ	1	0	0	0
Sıvılar	1	0	0	0
Kimyasal Hesaplamalar / Sınırlayıcı Bileşen Hesaplamaları	1	0	0	0
Koligatif Özellikler	1	0	0	0
Asitler ve Bazlar	1	0	0	0
Biyoloji	0	0	0	0
Canlıların yapısını oluşturan organik ve inorganik bileşikleri açıklar.	1	0	0	0
Canlıların sınıflandırılmasında kullanılan kategorileri ve bu kategoriler arasındaki hiyerarşiyi örneklerle açıklar.	1	1	0	100
Hücre sel yapıları ve görevlerini açıklar.	1	0	0	0
Mayozu açıklar.	1	0	0	0
Kalıtımın genel esaslarını açıklar.	1	0	0	0
Canlılardaki beslenme şekillerini örneklerle açıklar.	1	0	0	0

HIZ VE RENK TYT 3

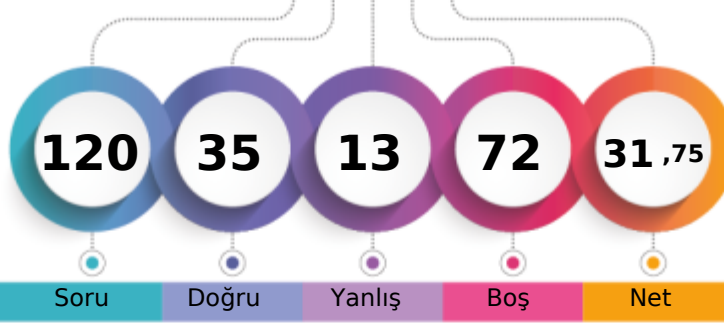

235,708 % 74,28

MANİSA / YUNUSEMRE
KEP AKADEMİ 11.EŞİT AĞIRLIK11 - 11039
ÖZLEM AYTEKİN

1. Öğrenci

Sizin yeriniz
(3816.)

Sonuncu Öğrenci

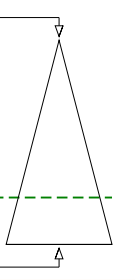

Soru Doğru Yanlış Boş Net

Şube Kurum İlçe İl Genel

Öğrenci Sıra No 13 18 719 821 3816 % 74,28

Sınava Katılan Öğrenci Sayısı 23 30 887 1034 5137

	Soru	Doğru	Yanlış	Boş	Net	Başarı
TYT Türkçe	40	18	5	17	16,75	% 42
Cevap Anahtarı	B	DCDBACBEEADCCBDCBBDEDCBCAEDCDDCCBDAEBD				
Cevaplarınız		DdDBcCcEE C CCBBDEcCdCA DC				

	S	D	Y	B%
Türkçe	0	0	0	0
Metne Sözcük Yerleştirme	1	1	0	100
Söz Öbeklerinde Anlam	1	1	0	100
Sözcükler Arası Anlam İlişkileri	1	1	0	100
Cümleyi Yorumlama ve Açıklama	2	0	2	0
İki Cümleyi Birleştirme	1	1	0	100
Ses Bilgisi - Karma	1	1	0	100
Noktalama İşaretleri - Karma	1	0	1	0
Virgül	1	0	0	0
Bitişik ve Ayrı Yazılan Kelimeler	1	1	0	100
Yazım Kuralları - Karma	1	0	0	0
Cümlenin Öğeleri - Karma	1	0	0	0
İsim Tamlamaları	1	0	0	0
Ad Sözcükler - Karma	1	0	0	0
Çekim Ekleri ve Türleri	1	1	0	100
Düşünceyi Geliştirme Yolları	1	1	0	100
Paragrafta Anlatım Akışını Bozan Cümle	1	1	0	100
Paragrafı İkiye Ayırma	1	1	0	100
Paragrafa Cümle Yerleştirme	1	1	0	100
Paragrafa Ana Düşünce (Ana Fikir)	6	2	2	33
Paragrafta Yardımcı Düşünceler	13	5	0	38
Cümlelerden Paragraf Oluşturma	1	0	0	0
Paragrafın Karşılık Olduğu Soruyu Belirleme	1	0	0	0

	Soru	Doğru	Yanlış	Boş	Net	Başarı
Matematik-1	30	2	5	23	0,75	% 3
Geometri	10	0	0	10	0,00	% 0
TYT Matematik	40	2	5	33	0,75	% 2
Cevap Anahtarı	B	DDDBDCCBCCAEEAEEDDBDCECEABEDAECACADE				
Cevaplarınız		a Bba b C c				

	S	D	Y	B%
Matematik-1	0	0	0	0
Sayı Kümeleri	2	1	0	50
Birinci dereceden bir bilinmeyenli denklem ve eşitsizliklerin çözüm kümelerini bulur.	2	0	1	0
Sayı kümelerini birbiriyle ilişkilendirir.	4	0	0	0
Kökü ifadeleri içeren denklemleri çözer.	1	0	1	0
Üslü İfadeler ve Denklemler	1	0	1	0
Gerçek hayatta periyodik olarak tekrar eden durumları içeren problemleri çözer.	1	0	1	0
Denklemler ve eşitsizlikler ile ilgili problemler çözer.	11	1	0	9
Merkezî Eğilim ve Yayılım Ölçüleri	1	0	0	0
Kümelerde birleşim, kesişim, fark, tümeleme işlemleri yardımıyla problemler çözer.	2	0	0	0
Fonksiyonlarla ilgili problemler çözer.	1	0	0	0
Gerçek hayat durumlarından doğrusal fonksiyonlarla ifade edilebilenlerin grafik gösterimlerini yapar.	1	0	0	0
Polinomlarla toplama, çıkarma, çarpma ve bölme işlemlerini yapar.	1	0	0	0
n çeşit nesne ile oluşturulabilecek r li dizilişlerin (permütasyonların) kaç farklı şekilde yapılabileceğini hesaplar.	1	0	1	0
Olasılık kavramı ile ilgili uygulamalar yapar.	1	0	0	0
Geometri	0	0	0	0
Dik Üçgen ve Trigonometri	1	0	0	0
İki üçgenin eş olması için gerekli olan asgari koşulları değerlendirir.	1	0	0	0
Üçgende açı özellikleri ile ilgili işlemler yapar.	1	0	0	0
İki üçgenin benzer olması için gerekli olan asgari koşulları değerlendirir.	1	0	0	0
Özel dörtgenlerin açısı, kenarı, köşegen ve alan özelliklerini açıklayarak problemler çözer.	4	0	0	0

	Soru	Doğru	Yanlış	Boş	Net	Başarı
Tarih-1	5	3	1	1	2,75	% 55
Coğrafya-1	5	2	2	1	1,50	% 30
Felsefe	5	5	0	0	5,00	% 100
Din Kült. ve Ahl. Bil.	5	5	0	0	5,00	% 100
Felsefe (Seçmeli)	5	0	0	5	0,00	% 0
TYT Sosyal	20	15	3	2	14,25	% 71
Cevap Anahtarı	B	ADDBEDBEEBCCDEABDEACBCDCE				
Cevaplarınız		DeBE dbEBCCDEABDEAC				

	S	D	Y	B%
Tarih-1	0	0	0	0
İlk Çağ'da Başlıca Medeniyet Havzaları	1	0	1	0
İslamiyet'in Türk Devlet ve Toplum Yapısına Etkisi	1	0	0	0
Timar Sistemi	1	1	0	100
Osmanlı Devleti'nde Demokratikleşme Hareketleri	1	1	0	100
Siyasi Alandaki İnkılaplar	1	1	0	100
Coğrafya-1	0	0	0	0
Afetlerin oluşum nedenlerini ve özelliklerini açıklar.	1	0	1	0
Türkiye'deki göçleri sebep ve sonuçları açısından değerlendirir.	1	0	1	0
Jeolojik zamanların özelliklerini tektonik olaylarla ilişkilendirerek açıklar.	1	0	0	0
Harita kullanarak çeşitli coğrafi kriterlerle belirlenmiş bölgelerde bulunan ülkeleri sınıflandırır.	1	1	0	100
Türkiye'de görülen iklim tiplerinin özellikleri hakkında çıkarımlarda bulunur.	1	1	0	100
Felsefe	0	0	0	0
Siyaset felsefesinin konusunu ve problemlerini açıklar.	1	1	0	100
Felsefenin anlamını açıklar.	1	1	0	100
Felsefi düşüncenin özelliklerini açıklar.	1	1	0	100
Felsefi bir görüşü veya argümanı sorgular.	1	1	0	100
Varlık felsefesinin konusunu ve problemlerini açıklar.	1	1	0	100
Din Kült. ve Ahl. Bil.	0	0	0	0
İbadet yükümlülüğü ile ilgili bazı kavramları sınıflandırır.	1	1	0	100
İsim ve sıfatlarının yansımalarıyla Allah'ı tanıır.	1	1	0	100
İslam düşüncesinde itikadi ve siyasi yorumları genel özelliklerine göre sınıflandırır.	1	1	0	100

	Soru	Doğru	Yanlış	Boş	Net	Başarı
TYT Fen	20	0	0	20	0,00	% 0
Cevap Anahtarı	B	EACCDECCDBAEEEDAACBD				
Cevaplarınız						

	S	D	Y	B%
Fizik	0	0	0	0
Kaldırma Kuvveti	1	0	0	0
Adezyon, Kohezyon, Yüzey Gerilimi ve Kılcalılık	1	0	0	0
Kütle, Hacim ve Özkütle	1	0	0	0
Elektrik Devreleri	1	0	0	0
Newton'un Hareket Yasaları	1	0	0	0
Yay Dalgaları	1	0	0	0
Işığın Kırılması	1	0	0	0
Kimya	0	0	0	0
Simyadan Kimyaya	1	0	0	0
Atom Modelleri	1	0	0	0
Güçlü Etkileşimler / Kovalent Bağ	1	0	0	0
Sıvılar	1	0	0	0
Kimyasal Hesaplamalar / Sınırlayıcı Bileşen Hesaplamaları	1	0	0	0
Koligatif Özellikler	1	0	0	0
Asitler ve Bazlar	1	0	0	0
Biyoloji	0	0	0	0
Canlıların yapısını oluşturan organik ve inorganik bileşikleri açıklar.	1	0	0	0
Canlıların sınıflandırılmasında kullanılan kategorileri ve bu kategoriler arasındaki hiyerarşiyi örneklerle açıklar.	1	0	0	0
Hücre sel yapısını ve görevlerini açıklar.	1	0	0	0
Mayozu açıklar.	1	0	0	0
Kalıtımın genel esaslarını açıklar.	1	0	0	0
Canlılardaki beslenme şekillerini örneklerle açıklar.	1	0	0	0

HIZ VE RENK TYT 3

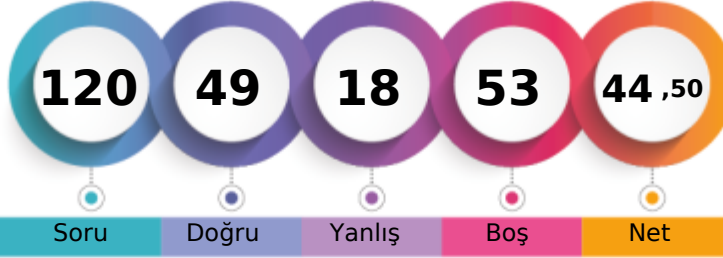

273,543 % 42,38

MANİSA / YUNUSEMRE
KEP AKADEMİ 11.EŞİT AĞIRLIK11 - 11129
RAUF KASIMOĞLU

1. Öğrenci

Sizin yeriniz
(2177.)

Sonuncu Öğrenci

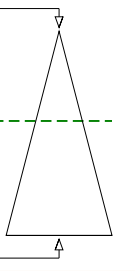

Soru Doğru Yanlış Boş Net

Şube Kurum İlçe İl Genel

Öğrenci Sıra No 7 7 516 573 2177 % 42,38

Sınava Katılan Öğrenci Sayısı 23 30 887 1034 5137

	Soru	Doğru	Yanlış	Boş	Net	Başarı
TYT Türkçe	40	25	13	2	21,75	% 54
Cevap Anahtarı	B	DCDBACBEEADCCBDCBBDEDCBCAEDCDDCCBADEBD				
Cevaplarınız		DCDBACcEEAbde	CCBBDEaCeCAaDCDebeDBADccc			

	S	D	Y	B%
Türkçe	0	0	0	0
Metne Sözcük Yerleştirme	1	1	0	100
Söz Öbeklerinde Anlam	1	1	0	100
Sözcükler Arası Anlam İlişkileri	1	1	0	100
Cümleyi Yorumlama ve Açıklama	2	2	0	100
İki Cümleyi Birleştirme	1	1	0	100
Ses Bilgisi - Karma	1	1	0	100
Noktalama İşaretleri - Karma	1	0	1	0
Virgül	1	1	0	100
Bitişik ve Ayrı Yazılan Kelimeler	1	1	0	100
Yazım Kuralları - Karma	1	0	1	0
Cümlelerin Öğeleri - Karma	1	0	1	0
İsim Tamlamaları	1	0	0	0
Ad Sözlü Sözcükler - Karma	1	0	0	0
Çekim Ekleri ve Türleri	1	0	1	0
Düşünceyi Geliştirme Yolları	1	1	0	100
Paragrafta Anlatım Akışını Bozan Cümle	1	1	0	100
Paragrafı İkiye Ayırma	1	1	0	100
Paragrafa Cümle Yerleştirme	1	1	0	100
Paragrafa Ana Düşünce (Ana Fikir)	6	3	3	50
Paragrafta Yardımcı Düşünceler	13	9	4	69
Cümlelerden Paragraf Oluşturma	1	0	1	0
Paragrafın Karşılık Olduğu Soruyu Belirleme	1	0	1	0

	Soru	Doğru	Yanlış	Boş	Net	Başarı
Matematik-1	30	6	2	22	5,50	% 18
Geometri	10	0	0	10	0,00	% 0
TYT Matematik	40	6	2	32	5,50	% 14
Cevap Anahtarı	B	DDBDBCCBCCAEEAEEBDEBDEBCECEABEDAECACADE				
Cevaplarınız		DaB eDCC	A			

	S	D	Y	B%
Matematik-1	0	0	0	0
Sayı Kümeleri	2	1	0	50
Birinci dereceden bir bilinmeyenli denklem ve eşitsizliklerin çözüm kümelerini bulur.	2	2	0	100
Sayı kümelerini birbiriyle ilişkilendirir.	4	3	1	75
Köklü ifadeleri içeren denklemleri çözer.	1	0	0	0
Üslü İfadeler ve Denklemler	1	0	1	0
Gerçek hayatta periyodik olarak tekrar eden durumları içeren problemleri çözer.	1	0	0	0
Denklemler ve eşitsizlikler ile ilgili problemler çözer.	11	0	0	0
Merkezi Eğilim ve Yayılım Ölçüleri	1	0	0	0
Kümelerde birleşim, kesişim, fark, tümele işlemleri yardımıyla problemler çözer.	2	0	0	0
Fonksiyonlarla ilgili problemler çözer.	1	0	0	0
Gerçek hayat durumlarından doğrusal fonksiyonlarla ifade edilebilenlerin grafik gösterimlerini yapar.	1	0	0	0
Polinomlarla toplama, çıkarma, çarpma ve bölme işlemlerini yapar.	1	0	0	0
n çeşit nesne ile oluşturulabilecek r li dizilişlerin (permütasyonların) kaç farklı şekilde yapılabileceğini hesaplar.	1	0	0	0
Olasılık kavramı ile ilgili uygulamalar yapar.	1	0	0	0
Geometri	0	0	0	0
Dik Üçgen ve Trigonometri	1	0	0	0
İki üçgenin eş olması için gerekli olan asgari koşulları değerlendirir.	1	0	0	0
Üçgenin açılı özellikleri ile ilgili işlemler yapar.	1	0	0	0
İki üçgenin benzer olması için gerekli olan asgari koşulları değerlendirir.	1	0	0	0
Özel dörtgenlerin açılı kenar, köşegen ve alan özelliklerini açıklayarak problemler çözer.	4	0	0	0

	Soru	Doğru	Yanlış	Boş	Net	Başarı
Tarih-1	5	4	1	0	3,75	% 75
Coğrafya-1	5	5	0	0	5,00	% 100
Felsefe	5	4	0	1	4,00	% 80
Din Kült. ve Ahl. Bil.	5	5	0	0	5,00	% 100
Felsefe (Seçmeli)	5	0	0	5	0,00	% 0
TYT Sosyal	20	18	1	1	17,75	% 89
Cevap Anahtarı	B	ADDBEDBEEBCCDEABDEACBCDCE				
Cevaplarınız		ADDBbDBEEBBC	EABDEAC			

	S	D	Y	B%
Tarih-1	0	0	0	0
İlk Çağ'da Başlıca Medeniyet Havzaları	1	1	0	100
İslamiyet'in Türk Devlet ve Toplum Yapısına Etkisi	1	1	0	100
Timar Sistemi	1	0	1	0
Osmanlı Devleti'nde Demokratikleşme Hareketleri	1	1	0	100
Siyasi Alandaki İnkılaplar	1	1	0	100
Coğrafya-1	0	0	0	0
Afetlerin oluşum nedenlerini ve özelliklerini açıklar.	1	1	0	100
Türkiye'deki göçleri sebep ve sonuçları açısından değerlendirir.	1	1	0	100
Jeolojik zamanların özelliklerini tektonik olaylarla ilişkilendirerek açıklar.	1	1	0	100
Harita kullanarak çeşitli coğrafi kriterlerle belirlenmiş bölgelerde bulunan ülkeleri sınıflandırır.	1	1	0	100
Türkiye'de görülen iklim tiplerinin özellikleri hakkında çıkarımlarda bulunur.	1	1	0	100
Felsefe	0	0	0	0
Siyaset felsefesinin konusunu ve problemlerini açıklar.	1	1	0	100
Felsefenin anlamını açıklar.	1	1	0	100
Felsefi düşüncenin özelliklerini açıklar.	1	1	0	100
Felsefi bir görüşü veya argümanı sorgular.	1	1	0	100
Varlık felsefesinin konusunu ve problemlerini açıklar.	1	0	0	0
Din Kült. ve Ahl. Bil.	0	0	0	0
İbadet yükümlülüğü ile ilgili bazı kavramları sınıflandırır.	1	1	0	100
İsim ve sıfatlarının yansımalarıyla Allah'ı tanıır.	1	1	0	100
İslam düşüncesinde itikadi ve siyasi yorumları genel özelliklerine göre sınıflandırır.	1	1	0	100

	Soru	Doğru	Yanlış	Boş	Net	Başarı
Fizik	7	0	0	7	0,00	% 0
Kimya	7	0	1	6	-0,25	% 0
Biyoloji	6	0	1	5	-0,25	% 0
TYT Fen	20	0	2	18	-0,50	% 0
Cevap Anahtarı	B	EACCDECCCBBAEEDAACBD				
Cevaplarınız		b	a			

	S	D	Y	B%
Fizik	0	0	0	0
Kaldırma Kuvveti	1	0	0	0
Adezyon, Kohezyon, Yüzey Gerilimi ve Kılçallık	1	0	0	0
Kütle, Hacim ve Özkütle	1	0	0	0
Elektrik Devreleri	1	0	0	0
Newton'un Hareket Yasaları	1	0	0	0
Yay Dalgaları	1	0	0	0
Işığın Kırılması	1	0	0	0
Kimya	0	0	0	0
Simyadan Kimyaya	1	0	1	0
Atom Modelleri	1	0	0	0
Güçlü Etkileşimler / Kovalent Bağ	1	0	0	0
Sıvılar	1	0	0	0
Kimyasal Hesaplamalar / Sınırlayıcı Bileşen Hesaplamaları	1	0	0	0
Koligatif Özellikler	1	0	0	0
Asitler ve Bazlar	1	0	0	0
Biyoloji	0	0	0	0
Canlıların yapısını oluşturan organik ve inorganik bileşikleri açıklar.	1	0	0	0
Canlıların sınıflandırılmasında kullanılan kategorileri ve bu kategoriler arasındaki hiyerarşiyi örneklerle açıklar.	1	0	0	0
Hücre sel yapıları ve görevlerini açıklar.	1	0	0	0
Mayozu açıklar.	1	0	0	0
Kalıtımın genel esaslarını açıklar.	1	0	0	0
Canlılardaki beslenme şekillerini örneklerle açıklar.	1	0	1	0

HIZ VE RENK TYT 3

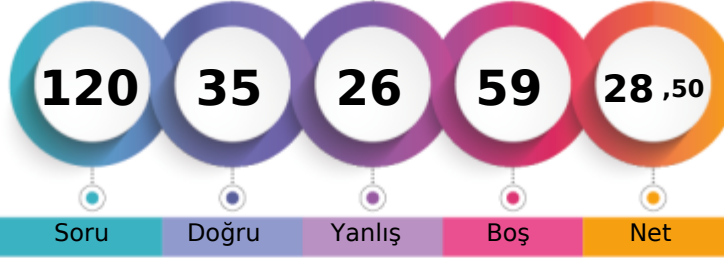

225,353 % 80,59

MANİSA / YUNUSEMRE
KEP AKADEMİ 11.EŞİT AĞIRLIK11 - 11210
SEMANUR KÜÇÜK

1. Öğrenci

Sizin yeriniz
(4140.)

Sonuncu Öğrenci

Soru Doğru Yanlış Boş Net

Şube Kurum İlçe İl Genel

Öğrenci Sıra No 16 21 767 877 4140 % 80,59

Sınava Katılan Öğrenci Sayısı 23 30 887 1034 5137

	Soru	Doğru	Yanlış	Boş	Net	Başarı
TYT Türkçe	40	24	13	3	20,75	% 52
Cevap Anahtarı	A DBDCCAEBAECEBDCBCCBCEDEBCEACDCDEBDCDDDBA					
Cevaplarınız	DBDCCe cAab cD CCacBCaDCeEcCaCDEBbCCaDBA					

Türkçe	S	D	Y	B%
Metne Sözcük Yerleştirme	1	1	0	100
Söz Öbeklerinde Anlam	1	1	0	100
Sözcükler Arası Anlam İlişkileri	1	1	0	100
Cümleyi Yorumlama ve Açıklama	2	1	1	50
İki Cümleyi Birleştirme	1	1	0	100
Ses Bilgisi - Karma	1	0	0	0
Noktalama İşaretleri - Karma	1	0	1	0
Virgül	1	1	0	100
Bitişik ve Ayrı Yazılan Kelimeler	1	0	1	0
Yazım Kuralları - Karma	1	0	1	0
Cümlenin Öğeleri - Karma	1	0	0	0
İsim Tamlamaları	1	0	1	0
Ad Sözcükler - Karma	1	1	0	100
Çekim Ekleri ve Türleri	1	0	0	0
Düşünceyi Geliştirme Yolları	1	1	0	100
Paragrafta Anlatım Akışını Bozan Cümle	1	1	0	100
Paragrafı İkiye Ayırma	1	0	1	0
Paragrafa Cümle Yerleştirme	1	0	1	0
Paragrafa Ana Düşünce (Ana Fikir)	6	5	1	83
Paragrafta Yardımcı Düşünceler	13	8	5	62
Cümlelerden Paragraf Oluşturma	1	1	0	100
Paragrafın Karşılık Olduğu Soruyu Belirleme	1	1	0	100

	Soru	Doğru	Yanlış	Boş	Net	Başarı
Matematik-1	30	1	3	26	0,25	% 1
Geometri	10	0	0	10	0,00	% 0
TYT Matematik	40	1	3	36	0,25	% 1
Cevap Anahtarı	A BDDCDBBCCAEECEAEEDDEDEDCBDEEECBADDEEACCAEAD					
Cevaplarınız	b a E d					

Matematik-1	S	D	Y	B%
Sayı Kümeleri	2	0	0	0
Birinci dereceden bir bilinmeyenli denklem ve eşitsizliklerin çözüm kümelerini bulur.	2	0	1	0
Sayı kümelerini birbiriyle ilişkilendirir.	4	0	0	0
Köklü ifadeleri içeren denklemleri çözer.	1	0	0	0
Üslü İfadeler ve Denklemler	1	0	0	0
Gerçek hayatta periyodik olarak tekrar eden durumları içeren problemleri çözer.	1	0	1	0
Denklemler ve eşitsizlikler ile ilgili problemler çözer.	11	1	1	9
Merkezî Eğilim ve Yayılım Ölçüleri	1	0	0	0
Kümelerde birleşim, kesişim, fark, tümeleme işlemleri yardımıyla problemler çözer.	2	0	0	0
Fonksiyonlarla ilgili problemler çözer.	1	0	0	0
Gerçek hayat durumlarından doğrusal fonksiyonlarla ifade edilebilenlerin grafik gösterimlerini yapar.	1	0	0	0
Polinomlarla toplama, çıkarma, çarpma ve bölme işlemlerini yapar.	1	0	0	0
n çeşit nesne ile oluşturulabilecek r li dizilişlerin (permütasyonların) kaç farklı şekilde yapılabileceğini hesaplar.	1	0	0	0
Olasılık kavramı ile ilgili uygulamalar yapar.	1	0	0	0
Geometri	0	0	0	0
Dik Üçgen ve Trigonometri	1	0	0	0
İki üçgenin eş olması için gerekli olan asgari koşulları değerlendirir.	1	0	0	0
Üçgenin açılı özellikleri ile ilgili işlemler yapar.	1	0	0	0
İki üçgenin benzer olması için gerekli olan asgari koşulları değerlendirir.	1	0	0	0
Özel dörtgenlerin açılı kenar, köşegen ve alan özelliklerini açıklayarak problemler çözer.	4	0	0	0

	Soru	Doğru	Yanlış	Boş	Net	Başarı
Tarih-1	5	2	3	0	1,25	% 25
Coğrafya-1	5	1	2	2	0,50	% 10
Felsefe	5	4	1	0	3,75	% 75
Din Kült. ve Ahl. Bil.	5	0	0	5	0,00	% 0
Felsefe (Seçmeli)	5	3	2	0	2,50	% 50
TYT Sosyal	20	10	8	2	8,00	% 40
Cevap Anahtarı	A DAEDBBEDBEAEACDABDECEBCD					
Cevaplarınız	bAcaBd dEBEACb CbBCa					

Tarih-1	S	D	Y	B%
İlk Çağ'da Başlıca Medeniyet Havzaları	1	0	1	0
İslamiyet'in Türk Devlet ve Toplum Yapısına Etkisi	1	1	0	100
Timar Sistemi	1	0	1	0
Osmanlı Devleti'nde Demokratikleşme Hareketleri	1	0	1	0
Siyasi Alandaki İnkılaplar	1	1	0	100
Coğrafya-1	0	0	0	0
Afetlerin oluşum nedenlerini ve özelliklerini açıklar.	1	0	1	0
Türkiye'deki göçleri sebep ve sonuçları açısından değerlendirir.	1	0	0	0
Jeolojik zamanların özelliklerini tektonik olaylarla ilişkilendirerek açıklar.	1	0	0	0
Harita kullanarak çeşitli coğrafi kriterlerle belirlenmiş bölgelerde bulunan ülkeleri sınıflandırır.	1	0	1	0
Türkiye'de görülen iklim tiplerinin özellikleri hakkında çıkarımlarda bulunur.	1	1	0	100
Felsefe	0	0	0	0
Siyaset felsefesinin konusunu ve problemlerini açıklar.	1	1	0	100
Felsefenin anlamını açıklar.	1	1	0	100
Felsefi düşüncenin özelliklerini açıklar.	1	1	0	100
Felsefi bir görüşü veya argümanı sorgular.	1	1	0	100
Varlık felsefesinin konusunu ve problemlerini açıklar.	1	0	1	0
Din Kült. ve Ahl. Bil.	0	0	0	0
İbadet yükümlülüğü ile ilgili bazı kavramları sınıflandırır.	1	0	0	0
İsim ve sıfatlarının yansımalarıyla Allah'ı tanıır.	1	0	0	0
İslam düşüncesinde itikadi ve siyasi yorumları genel özelliklerine göre sınıflandırır.	1	0	0	0

	Soru	Doğru	Yanlış	Boş	Net	Başarı
Fizik	7	0	2	5	-0,50	% 0
Kimya	7	0	0	7	0,00	% 0
Biyoloji	6	0	0	6	0,00	% 0
TYT Fen	20	0	2	18	-0,50	% 0
Cevap Anahtarı	A CEAECDCCBDEEAAACDADB					
Cevaplarınız	a e					

Fizik	S	D	Y	B%
Kaldırma Kuvveti	1	0	1	0
Adezyon, Kohezyon, Yüzey Gerilimi ve Kılçallık	1	0	0	0
Kütle, Hacim ve Özkütle	1	0	0	0
Elektrik Devreleri	1	0	0	0
Newton'un Hareket Yasaları	1	0	0	0
Yay Dalgaları	1	0	1	0
Işığın Kırılması	1	0	0	0
Kimya	0	0	0	0
Simyadan Kimyaya	1	0	0	0
Atom Modelleri	1	0	0	0
Güçlü Etkileşimler / Kovalent Bağ	1	0	0	0
Sıvılar	1	0	0	0
Kimyasal Hesaplamalar / Sınırlayıcı Bileşen Hesaplamaları	1	0	0	0
Koligatif Özellikler	1	0	0	0
Asitler ve Bazlar	1	0	0	0
Biyoloji	0	0	0	0
Canlıların yapısını oluşturan organik ve inorganik bileşikleri açıklar.	1	0	0	0
Canlıların sınıflandırılmasında kullanılan kategorileri ve bu kategoriler arasındaki hiyerarşiyi örneklerle açıklar.	1	0	0	0
Hücre sel yapıları ve görevlerini açıklar.	1	0	0	0
Mayozu açıklar.	1	0	0	0
Kalıtımın genel esaslarını açıklar.	1	0	0	0
Canlılardaki beslenme şekillerini örneklerle açıklar.	1	0	0	0

HIZ VE RENK TYT 3



289,758 % 29,30

MANİSA / YUNUSEMRE
KEP AKADEMİ 11.EŞİT AĞIRLIK

11 - 11207
SİNEM SUCU

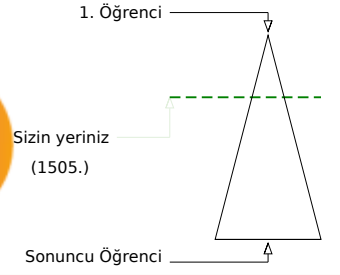
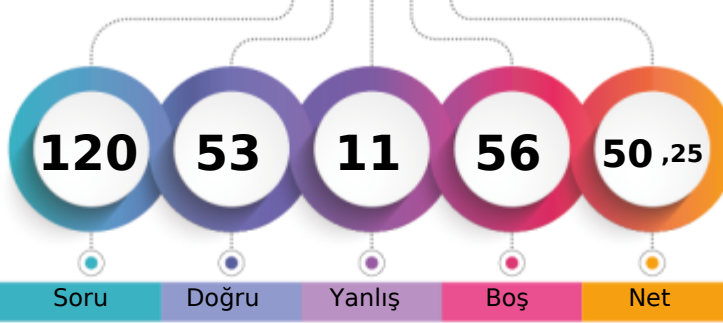

Soru Doğru Yanlış Boş Net

	Şube	Kurum	İlçe	İl	Genel
Öğrenci Sıra No	3	3	416	451	1505 % 29,30
Sınava Katılan Öğrenci Sayısı	23	30	887	1034	5137

	Soru	Doğru	Yanlış	Boş	Net	Başarı
TYT Türkçe	40	32	5	3	30,75	% 77
Cevap Anahtarı	B	DCDBACBEEADCCBDCBBDEDCBCAEDCDDCCBDAEED				
Cevaplarınız		DCDBcCBEEbADCCBDCCaBDEDCBeA	DCDCCCBAD	a		

	S	D	Y	B%
Türkçe	0	0	0	0
Metne Sözcük Yerleştirme	1	1	0	100
Söz Öbeklerinde Anlam	1	1	0	100
Sözcükler Arası Anlam İlişkileri	1	1	0	100
Cümleyi Yorumlama ve Açıklama	2	1	1	50
İki Cümleyi Birleştirme	1	1	0	100
Ses Bilgisi - Karma	1	1	0	100
Noktalama İşaretleri - Karma	1	1	0	100
Virgül	1	1	0	100
Bitişik ve Ayrı Yazılan Kelimeler	1	0	1	0
Yazım Kuralları - Karma	1	1	0	100
Cümlenin Öğeleri - Karma	1	1	0	100
İsim Tamlamaları	1	1	0	100
Ad Söyül Sözcükler - Karma	1	1	0	100
Çekim Ekleri ve Türleri	1	1	0	100
Düşünceyi Geliştirme Yolları	1	1	0	100
Paragrafta Anlatım Akışını Bozan Cümle	1	1	0	100
Paragrafı İkiye Ayırma	1	1	0	100
Paragrafa Cümle Yerleştirme	1	0	1	0
Paragrafa Ana Düşünce (Ana Fikir)	6	5	0	83
Paragrafta Yardımcı Düşünceler	13	10	2	77
Cümlelerden Paragraf Oluşturma	1	0	0	0
Paragrafın Karşılık Olduğu Soruyu Belirleme	1	1	0	100

	Soru	Doğru	Yanlış	Boş	Net	Başarı
Matematik-1	30	8	3	19	7,25	% 24
Geometri	10	1	0	9	1,00	% 10
TYT Matematik	40	9	3	28	8,25	% 21
Cevap Anahtarı	B	DDDBDCBCCBAEEAEEDDEBDCCEABEDAEACADE				
Cevaplarınız		D B B CCB e A	d D d	D		

	S	D	Y	B%
Matematik-1	0	0	0	0
Sayı Kümeleri	2	2	0	100
Birinci dereceden bir bilinmeyenli denklem ve eşitsizliklerin çözüm kümelerini bulur.	2	2	0	100
Sayı kümelerini birbiriyle ilişkilendirir.	4	2	0	50
Kökü ifadeleri içeren denklemleri çözer.	1	0	0	0
Üslü İfadeler ve Denklemler	1	1	0	100
Gerçek hayatta periyodik olarak tekrar eden durumları içeren problemleri çözer.	1	0	1	0
Denklemler ve eşitsizlikler ile ilgili problemler çözer.	11	0	2	0
Merkezî Eğilim ve Yayılım Ölçüleri	1	0	0	0
Kümelerde birleşim, kesişim, fark, tümeleme işlemleri yardımıyla problemler çözer.	2	1	0	50
Fonksiyonlarla ilgili problemler çözer.	1	0	0	0
Gerçek hayat durumlarından doğrusal fonksiyonlarla ifade edilebilenlerin grafik gösterimlerini yapar.	1	0	0	0
Polinomlarla toplama, çıkarma, çarpma ve bölme işlemlerini yapar.	1	0	0	0
n çeşit nesne ile oluşturulabilecek r li dizilişlerin (permütasyonların) kaç farklı şekilde yapılabileceğini hesaplar.	1	0	0	0
Olasılık kavramı ile ilgili uygulamalar yapar.	1	0	0	0
Geometri	0	0	0	0
Dik Üçgen ve Trigonometri	1	1	0	100
İki üçgenin eş olması için gerekli olan asgari koşulları değerlendirir.	1	0	0	0
Üçgende açı özellikleri ile ilgili işlemler yapar.	1	0	0	0
İki üçgenin benzer olması için gerekli olan asgari koşulları değerlendirir.	1	0	0	0
Özel dörtgenlerin açısı, kenarı, köşegen ve alan özelliklerini açıklayarak problemler çözer.	4	0	0	0

	Soru	Doğru	Yanlış	Boş	Net	Başarı
Tarih-1	5	3	2	0	2,50	% 50
Coğrafya-1	5	1	0	4	1,00	% 20
Felsefe	5	4	1	0	3,75	% 75
Din Kült. ve Ahl. Bil.	5	4	0	1	4,00	% 80
Felsefe (Seçmeli)	5	0	0	5	0,00	% 0
TYT Sosyal	20	12	3	5	11,25	% 56
Cevap Anahtarı	B	ADDBEDBEEBCCDEABDEACBCDCE				
Cevaplarınız		ADeBb E BcEa DEAC				

	S	D	Y	B%
Tarih-1	0	0	0	0
İlk Çağ'da Başlıca Medeniyet Havzaları	1	0	1	0
İslamiyet'in Türk Devlet ve Toplum Yapısına Etkisi	1	1	0	100
Timar Sistemi	1	0	1	0
Osmanlı Devleti'nde Demokratikleşme Hareketleri	1	1	0	100
Siyasi Alandaki İnkılaplar	1	1	0	100
Coğrafya-1	0	0	0	0
Afetlerin oluşum nedenlerini ve özelliklerini açıklar.	1	0	0	0
Türkiye'deki göçleri sebep ve sonuçları açısından değerlendirir.	1	0	0	0
Jeolojik zamanların özelliklerini tektonik olaylarla ilişkilendirerek açıklar.	1	0	0	0
Harita kullanarak çeşitli coğrafi kriterlerle belirlenmiş bölgelerde bulunan ülkeleri sınıflandırır.	1	0	0	0
Türkiye'de görülen iklim tiplerinin özellikleri hakkında çıkarımlarda bulunur.	1	1	0	100
Felsefe	0	0	0	0
Siyaset felsefesinin konusunu ve problemlerini açıklar.	1	1	0	100
Felsefenin anlamını açıklar.	1	1	0	100
Felsefi düşüncenin özelliklerini açıklar.	1	1	0	100
Felsefi bir görüşü veya argümanı sorgular.	1	1	0	100
Varlık felsefesinin konusunu ve problemlerini açıklar.	1	0	1	0
Din Kült. ve Ahl. Bil.	0	0	0	0
İbadet yükümlülüğü ile ilgili bazı kavramları sınıflandırır.	1	1	0	100
İsim ve sıfatlarının yansımalarıyla Allah'ı tanıır.	1	1	0	100
İslam düşüncesinde itikadi ve siyasi yorumları genel özelliklerine göre sınıflandırır.	1	0	0	0

	Soru	Doğru	Yanlış	Boş	Net	Başarı
TYT Fen	20	0	0	20	0,00	% 0
Cevap Anahtarı	B	EACCDECCDBAEEEDAACBD				
Cevaplarınız						

	S	D	Y	B%
Fizik	0	0	0	0
Kaldırma Kuvveti	1	0	0	0
Adezyon, Kohezyon, Yüzey Gerilimi ve Kılcalık	1	0	0	0
Kütle, Hacim ve Özkütle	1	0	0	0
Elektrik Devreleri	1	0	0	0
Newton'un Hareket Yasaları	1	0	0	0
Yay Dalgaları	1	0	0	0
Işığın Kırılması	1	0	0	0
Kimya	0	0	0	0
Simyadan Kimyaya	1	0	0	0
Atom Modelleri	1	0	0	0
Güçlü Etkileşimler / Kovalent Bağ	1	0	0	0
Sıvılar	1	0	0	0
Kimyasal Hesaplamalar / Sınırlayıcı Bileşen Hesaplamaları	1	0	0	0
Koligatif Özellikler	1	0	0	0
Asitler ve Bazlar	1	0	0	0
Biyoloji	0	0	0	0
Canlıların yapısını oluşturan organik ve inorganik bileşikleri açıklar.	1	0	0	0
Canlıların sınıflandırılmasında kullanılan kategorileri ve bu kategoriler arasındaki hiyerarşiyi örneklerle açıklar.	1	0	0	0
Hücre sel yapısını ve görevlerini açıklar.	1	0	0	0
Mayozu açıklar.	1	0	0	0
Kalıtımın genel esaslarını açıklar.	1	0	0	0
Canlılardaki beslenme şekillerini örneklerle açıklar.	1	0	0	0

HIZ VE RENK TYT 3

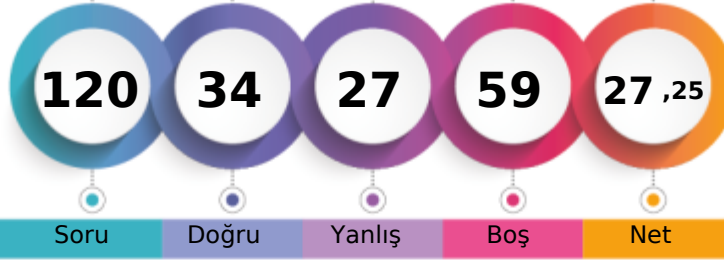

221,890 % 82,36

MANİSA / YUNUSEMRE
KEP AKADEMİ 11.EŞİT AĞIRLIK11 - 11035
SUDE DÜZGÜN

1. Öğrenci

Sizin yeriniz
(4231.)

Sonuncu Öğrenci

Soru Doğru Yanlış Boş Net

Şube Kurum İlçe İl Genel

Öğrenci Sıra No 19 24 778 891 4231 % 82,36

Sınava Katılan Öğrenci Sayısı 23 30 887 1034 5137

	Soru	Doğru	Yanlış	Boş	Net	Başarı
TYT Türkçe	40	22	14	4	18,50	% 46
Cevap Anahtarı	B	DCDBACBEEADCCBDCBBDEDCBCAEDCDDCCBDAEBD				
Cevaplarınız		DCDBcCB EA ba DdCBDEaCebb eCeCCbDBeacBD				

	S	D	Y	B%
Türkçe	0	0	0	0
Metne Sözcük Yerleştirme	1	1	0	100
Söz Öbeklerinde Anlam	1	1	0	100
Sözcükler Arası Anlam İlişkileri	1	1	0	100
Cümleyi Yorumlama ve Açıklama	2	1	1	50
İki Cümleyi Birleştirme	1	1	0	100
Ses Bilgisi - Karma	1	0	0	0
Noktalama İşaretleri - Karma	1	1	0	100
Virgül	1	1	0	100
Bitişik ve Ayrı Yazılan Kelimeler	1	1	0	100
Yazım Kuralları - Karma	1	0	1	0
Cümlenin Öğeleri - Karma	1	0	0	0
İsim Tamlamaları	1	0	0	0
Ad Sözlü Sözcükler - Karma	1	1	0	100
Çekim Ekleri ve Türleri	1	0	1	0
Düşünceyi Geliştirme Yolları	1	1	0	100
Paragrafta Anlatım Akışını Bozan Cümle	1	0	1	0
Paragrafı İkiye Ayırma	1	1	0	100
Paragrafa Cümle Yerleştirme	1	1	0	100
Paragrafa Ana Düşünce (Ana Fikir)	6	2	4	33
Paragrafta Yardımcı Düşünceler	13	7	6	54
Cümlelerden Paragraf Oluşturma	1	0	0	0
Paragrafın Karşılık Olduğu Soruyu Belirleme	1	1	0	100

	Soru	Doğru	Yanlış	Boş	Net	Başarı
Matematik-1	30	2	3	25	1,25	% 4
Geometri	10	0	0	10	0,00	% 0
TYT Matematik	40	2	3	35	1,25	% 3
Cevap Anahtarı	B	DDBDBCCBCCAEEAEEDBDEBDCECEABEDAECACADE				
Cevaplarınız		a E d E d				

	S	D	Y	B%
Matematik-1	0	0	0	0
Sayı Kümeleri	2	0	0	0
Birinci dereceden bir bilinmeyenli denklem ve eşitsizliklerin çözüm kümelerini bulur.	2	0	0	0
Sayı kümelerini birbiriyle ilişkilendirir.	4	0	0	0
Köklü ifadeleri içeren denklemleri çözer.	1	0	0	0
Üslü İfadeler ve Denklemler	1	0	0	0
Gerçek hayatta periyodik olarak tekrar eden durumları içeren problemleri çözer.	1	0	1	0
Denklemler ve eşitsizlikler ile ilgili problemler çözer.	11	2	1	18
Merkezi Eğilim ve Yayılım Ölçüleri	1	0	0	0
Kümelerde birleşim, kesişim, fark, tümeleme işlemleri yardımıyla problemler çözer.	2	0	0	0
Fonksiyonlarla ilgili problemler çözer.	1	0	0	0
Gerçek hayat durumlarından doğrusal fonksiyonlarla ifade edilebilenlerin grafik gösterimlerini yapar.	1	0	0	0
Polinomlarla toplama, çıkarma, çarpma ve bölme işlemlerini yapar.	1	0	0	0
n çeşit nesne ile oluşturulabilecek r li dizilişlerin (permütasyonların) kaç farklı şekilde yapılabileceğini hesaplar.	1	0	1	0
Olasılık kavramı ile ilgili uygulamalar yapar.	1	0	0	0
Geometri	0	0	0	0
Dik Üçgen ve Trigonometri	1	0	0	0
İki üçgenin eş olması için gerekli olan asgari koşulları değerlendirir.	1	0	0	0
Üçgenin açılı özellikleri ile ilgili işlemler yapar.	1	0	0	0
İki üçgenin benzer olması için gerekli olan asgari koşulları değerlendirir.	1	0	0	0
Özel dörtgenlerin açılı kenar, köşegen ve alan özelliklerini açıklayarak problemler çözer.	4	0	0	0

	Soru	Doğru	Yanlış	Boş	Net	Başarı
Tarih-1	5	1	3	1	0,25	% 5
Coğrafya-1	5	1	1	3	0,75	% 15
Felsefe	5	4	1	0	3,75	% 75
Din Kült. ve Ahl. Bil.	5	3	1	1	2,75	% 55
Felsefe (Seçmeli)	5	0	0	5	0,00	% 0
TYT Sosyal	20	9	6	5	7,50	% 38
Cevap Anahtarı	B	ADDBEDBEEBCCDEABDEACBCDCE				
Cevaplarınız		Aeec a E BCcEAdDEA				

	S	D	Y	B%
Tarih-1	0	0	0	0
İlk Çağ'da Başlıca Medeniyet Havzaları	1	0	1	0
İslamiyet'in Türk Devlet ve Toplum Yapısına Etkisi	1	1	0	100
Timar Sistemi	1	0	0	0
Osmanlı Devleti'nde Demokratikleşme Hareketleri	1	0	1	0
Siyasi Alandaki İnkılaplar	1	0	1	0
Coğrafya-1	0	0	0	0
Afetlerin oluşum nedenlerini ve özelliklerini açıklar.	1	0	1	0
Türkiye'deki göçleri sebep ve sonuçları açısından değerlendirir.	1	0	0	0
Jeolojik zamanların özelliklerini tektonik olaylarla ilişkilendirerek açıklar.	1	0	0	0
Harita kullanarak çeşitli coğrafi kriterlerle belirlenmiş bölgelerde bulunan ülkeleri sınıflandırır.	1	0	0	0
Türkiye'de görülen iklim tiplerinin özellikleri hakkında çıkarımlarda bulunur.	1	1	0	100
Felsefe	0	0	0	0
Siyaset felsefesinin konusunu ve problemlerini açıklar.	1	1	0	100
Felsefenin anlamını açıklar.	1	1	0	100
Felsefi düşüncenin özelliklerini açıklar.	1	1	0	100
Felsefi bir görüşü veya argümanı sorgular.	1	1	0	100
Varlık felsefesinin konusunu ve problemlerini açıklar.	1	0	1	0
Din Kült. ve Ahl. Bil.	0	0	0	0
İbadet yükümlülüğü ile ilgili bazı kavramları sınıflandırır.	1	1	0	100
İsim ve sıfatlarının yansımalarıyla Allah'ı tanıır.	1	0	0	0
İslam düşüncesinde itikadi ve siyasi yorumları genel özelliklerine göre sınıflandırır.	1	0	1	0

	Soru	Doğru	Yanlış	Boş	Net	Başarı
Fizik	7	0	2	5	-0,50	% 0
Kimya	7	1	1	5	0,75	% 11
Biyoloji	6	0	1	5	-0,25	% 0
TYT Fen	20	1	4	15	0,00	% 0
Cevap Anahtarı	B	EACCDECCDBAEEDAACBD				
Cevaplarınız		a b bD e				

	S	D	Y	B%
Fizik	0	0	0	0
Kaldırma Kuvveti	1	0	1	0
Adezyon, Kohezyon, Yüzey Gerilimi ve Kılçallık	1	0	0	0
Kütle, Hacim ve Özkütle	1	0	0	0
Elektrik Devreleri	1	0	0	0
Newton'un Hareket Yasaları	1	0	1	0
Yay Dalgaları	1	0	0	0
Işığın Kırılması	1	0	0	0
Kimya	0	0	0	0
Simyadan Kimyaya	1	0	1	0
Atom Modelleri	1	0	0	0
Güçlü Etkileşimler / Kovalent Bağ	1	0	0	0
Sıvılar	1	1	0	100
Kimyasal Hesaplamalar / Sınırlayıcı Bileşen Hesaplamaları	1	0	0	0
Koligatif Özellikler	1	0	0	0
Asitler ve Bazlar	1	0	0	0
Biyoloji	0	0	0	0
Canlıların yapısını oluşturan organik ve inorganik bileşikleri açıklar.	1	0	0	0
Canlıların sınıflandırılmasında kullanılan kategorileri ve bu kategoriler arasındaki hiyerarşiyi örneklerle açıklar.	1	0	1	0
Hücre sel yapıları ve görevlerini açıklar.	1	0	0	0
Mayozu açıklar.	1	0	0	0
Kalıtımın genel esaslarını açıklar.	1	0	0	0
Canlılardaki beslenme şekillerini örneklerle açıklar.	1	0	0	0

HIZ VE RENK TYT 3

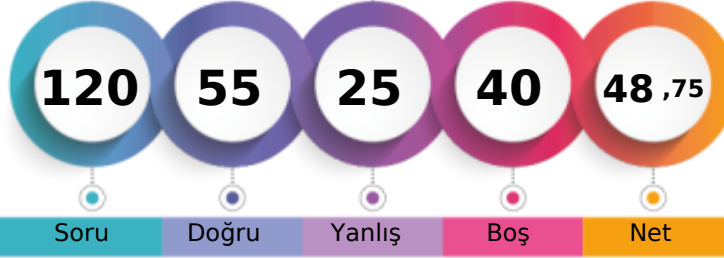

285,835 % 32,88

MANİSA / YUNUSEMRE
KEP AKADEMİ 11.EŞİT AĞIRLIK11 - 11093
SÜEDA COŞAN

1. Öğrenci

Sizin yeriniz
(1689.)

Sonuncu Öğrenci

Soru Doğru Yanlış Boş Net

Şube Kurum İlçe İl Genel

Öğrenci Sıra No 4 4 445 487 1689 % 32,88

Sınava Katılan Öğrenci Sayısı 23 30 887 1034 5137

	Soru	Doğru	Yanlış	Boş	Net	Başarı
TYT Türkçe	40	29	8	3	27,00	% 68
Cevap Anahtarı	B	DCDBACBEEADCCBDCBBDEDCBCAEDCDDCCBADEBD				
Cevaplarınız		DCDBACaEbA	C	bCCBBDebC	CAEDCDDedADaBD	

	S	D	Y	B%
Türkçe	0	0	0	0
Metne Sözcük Yerleştirme	1	1	0	100
Söz Öbeklerinde Anlam	1	1	0	100
Sözcükler Arası Anlam İlişkileri	1	1	0	100
Cümleyi Yorumlama ve Açıklama	2	2	0	100
İki Cümleyi Birleştirme	1	1	0	100
Ses Bilgisi - Karma	1	1	0	100
Noktalama İşaretleri - Karma	1	0	1	0
Virgül	1	1	0	100
Bitişik ve Ayrı Yazılan Kelimeler	1	0	1	0
Yazım Kuralları - Karma	1	0	0	0
Cümlenin Öğeleri - Karma	1	0	0	0
İsim Tamlamaları	1	0	0	0
Ad Sözlü Sözcükler - Karma	1	0	1	0
Çekim Ekleri ve Türleri	1	1	0	100
Düşünceyi Geliştirme Yolları	1	1	0	100
Paragrafta Anlatım Akışını Bozan Cümle	1	1	0	100
Paragrafı İkiye Ayırma	1	1	0	100
Paragrafa Cümle Yerleştirme	1	1	0	100
Paragrafa Ana Düşünce (Ana Fikir)	6	4	2	67
Paragrafta Yardımcı Düşünceler	13	10	3	77
Cümlelerden Paragraf Oluşturma	1	1	0	100
Paragrafın Karşılık Olduğu Soruyu Belirleme	1	1	0	100

	Soru	Doğru	Yanlış	Boş	Net	Başarı
Matematik-1	30	7	3	20	6,25	% 21
Geometri	10	0	0	10	0,00	% 0
TYT Matematik	40	7	3	30	6,25	% 16
Cevap Anahtarı	B	DDBDBCCBCCAEEAEEDBDEBDCECEABEDAECACADE				
Cevaplarınız		DDB e Cb C bE E				

	S	D	Y	B%
Matematik-1	0	0	0	0
Sayı Kümeleri	2	1	0	50
Birinci dereceden bir bilinmeyenli denklem ve eşitsizliklerin çözüm kümelerini bulur.	2	2	0	100
Sayı kümelerini birbiriyle ilişkilendirir.	4	1	2	25
Köklü ifadeleri içeren denklemleri çözer.	1	0	0	0
Üslü İfadeler ve Denklemler	1	0	1	0
Gerçek hayatta periyodik olarak tekrar eden durumları içeren problemleri çözer.	1	1	0	100
Denklemler ve eşitsizlikler ile ilgili problemler çözer.	11	2	0	18
Merkezi Eğilim ve Yayılım Ölçüleri	1	0	0	0
Kümelerde birleşim, kesişim, fark, tümele işlemleri yardımıyla problemler çözer.	2	0	0	0
Fonksiyonlarla ilgili problemler çözer.	1	0	0	0
Gerçek hayat durumlarından doğrusal fonksiyonlarla ifade edilebilenlerin grafik gösterimlerini yapar.	1	0	0	0
Polinomlarla toplama, çıkarma, çarpma ve bölme işlemlerini yapar.	1	0	0	0
n çeşit nesne ile oluşturulabilecek r li dizilişlerin (permütasyonların) kaç farklı şekilde yapılabileceğini hesaplar.	1	0	0	0
Olasılık kavramı ile ilgili uygulamalar yapar.	1	0	0	0
Geometri	0	0	0	0
Dik Üçgen ve Trigonometri	1	0	0	0
İki üçgenin eş olması için gerekli olan asgari koşulları değerlendirir.	1	0	0	0
Üçgenin açılı özellikleri ile ilgili işlemler yapar.	1	0	0	0
İki üçgenin benzer olması için gerekli olan asgari koşulları değerlendirir.	1	0	0	0
Özel dörtgenlerin açılı kenar, köşegen ve alan özelliklerini açıklayarak problemler çözer.	4	0	0	0

	Soru	Doğru	Yanlış	Boş	Net	Başarı
Tarih-1	5	4	1	0	3,75	% 75
Coğrafya-1	5	2	3	0	1,25	% 25
Felsefe	5	4	1	0	3,75	% 75
Din Kült. ve Ahl. Bil.	5	4	1	0	3,75	% 75
Felsefe (Seçmeli)	5	0	0	5	0,00	% 0
TYT Sosyal	20	14	6	0	12,50	% 63
Cevap Anahtarı	B	ADDBEDBEEBCCDEABDEACBCDCE				
Cevaplarınız		ADeBEeEeEaBCcEAaDEAC				

	S	D	Y	B%
Tarih-1	0	0	0	0
İlk Çağ'da Başlıca Medeniyet Havzaları	1	0	1	0
İslamiyet'in Türk Devlet ve Toplum Yapısına Etkisi	1	1	0	100
Timar Sistemi	1	1	0	100
Osmanlı Devleti'nde Demokratikleşme Hareketleri	1	1	0	100
Siyasi Alandaki İnkılaplar	1	1	0	100
Coğrafya-1	0	0	0	0
Afetlerin oluşum nedenlerini ve özelliklerini açıklar.	1	0	1	0
Türkiye'deki göçleri sebep ve sonuçları açısından değerlendirir.	1	1	0	100
Jeolojik zamanların özelliklerini tektonik olaylarla ilişkilendirerek açıklar.	1	0	1	0
Harita kullanarak çeşitli coğrafi kriterlerle belirlenmiş bölgelerde bulunan ülkeleri sınıflandırır.	1	0	1	0
Türkiye'de görülen iklim tiplerinin özellikleri hakkında çıkarımlarda bulunur.	1	1	0	100
Felsefe	0	0	0	0
Siyaset felsefesinin konusunu ve problemlerini açıklar.	1	1	0	100
Felsefenin anlamını açıklar.	1	1	0	100
Felsefi düşüncenin özelliklerini açıklar.	1	1	0	100
Felsefi bir görüşü veya argümanı sorgular.	1	1	0	100
Varlık felsefesinin konusunu ve problemlerini açıklar.	1	0	1	0
Din Kült. ve Ahl. Bil.	0	0	0	0
İbadet yükümlülüğü ile ilgili bazı kavramları sınıflandırır.	1	1	0	100
İsim ve sıfatlarının yansımalarıyla Allah'ı tanıır.	1	1	0	100
İslam düşüncesinde itikadi ve siyasi yorumları genel özelliklerine göre sınıflandırır.	1	0	1	0

	Soru	Doğru	Yanlış	Boş	Net	Başarı
Fizik	7	2	2	3	1,50	% 21
Kimya	7	1	2	4	0,50	% 7
Biyoloji	6	2	4	0	1,00	% 17
TYT Fen	20	5	8	7	3,00	% 15
Cevap Anahtarı	B	EACCDECCDBAEEDAACBD				
Cevaplarınız		Ae bE ab B eeeCaD				

	S	D	Y	B%
Fizik	0	0	0	0
Kaldırma Kuvveti	1	0	1	0
Adezyon, Kohezyon, Yüzey Gerilimi ve Kılcalılık	1	0	0	0
Kütle, Hacim ve Özkütle	1	1	0	100
Elektrik Devreleri	1	1	0	100
Newton'un Hareket Yasaları	1	0	0	0
Yay Dalgaları	1	0	1	0
Işığın Kırılması	1	0	0	0
Kimya	0	0	0	0
Simyadan Kimyaya	1	0	1	0
Atom Modelleri	1	0	1	0
Güçlü Etkileşimler / Kovalent Bağ	1	1	0	100
Sıvılar	1	0	0	0
Kimyasal Hesaplamalar / Sınırlayıcı Bileşen Hesaplamaları	1	0	0	0
Koligatif Özellikler	1	0	0	0
Asitler ve Bazlar	1	0	0	0
Biyoloji	0	0	0	0
Canlıların yapısını oluşturan organik ve inorganik bileşikleri açıklar.	1	0	1	0
Canlıların sınıflandırılmasında kullanılan kategorileri ve bu kategoriler arasındaki hiyerarşiyi örneklerle açıklar.	1	1	0	100
Hücre sel yapıları ve görevlerini açıklar.	1	0	1	0
Mayozu açıklar.	1	0	1	0
Kalıtımın genel esaslarını açıklar.	1	1	0	100
Canlılardaki beslenme şekillerini örneklerle açıklar.	1	0	1	0

HIZ VE RENK TYT 3



255,508 % 58,46

MANİSA / YUNUSEMRE
KEP AKADEMİ 11.EŞİT AĞIRLIK11 - 11146
ZEYNEP KÖROĞLU

1. Öğrenci

Sizin yeriniz
(3003.)

Sonuncu Öğrenci

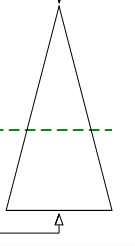

Soru Doğru Yanlış Boş Net

Şube Kurum İlçe İl Genel

Öğrenci Sıra No 10 12 612 689 3003 % 58,46

Sınava Katılan Öğrenci Sayısı 23 30 887 1034 5137

	Soru	Doğru	Yanlış	Boş	Net	Başarı
TYT Türkçe	40	24	11	5	21,25	% 53
Cevap Anahtarı	A DBDCCAEBAECDDBCCDBBCEDCBEACDCDEBDCDDDBA					
Cevaplarınız	DBDCCc BAd DeDC dDaBCEDeBEACaCcE CdaDeA					

	S	D	Y	B%
Türkçe	0	0	0	0
Metne Sözcük Yerleştirme	1	1	0	100
Söz Öbeklerinde Anlam	1	1	0	100
Sözcükler Arası Anlam İlişkileri	1	1	0	100
Cümleyi Yorumlama ve Açıklama	2	1	1	50
İki Cümleyi Birleştirme	1	1	0	100
Ses Bilgisi - Karma	1	0	0	0
Noktalama İşaretleri - Karma	1	1	0	100
Virgül	1	1	0	100
Bitişik ve Ayrı Yazılan Kelimeler	1	0	1	0
Yazım Kuralları - Karma	1	0	0	0
Cümlenin Öğeleri - Karma	1	1	0	100
İsim Tamlamaları	1	0	1	0
Ad Sözcükler - Karma	1	1	0	100
Çekim Ekleri ve Türleri	1	1	0	100
Düşünceyi Geliştirme Yolları	1	0	0	0
Paragrafta Anlatım Akışını Bozan Cümle	1	0	1	0
Paragrafı İkiye Ayırma	1	1	0	100
Paragrafa Cümle Yerleştirme	1	0	1	0
Paragrafa Ana Düşünce (Ana Fikir)	6	6	0	100
Paragrafta Yardımcı Düşünceler	13	5	6	38
Cümlelerden Paragraf Oluşturma	1	1	0	100
Paragrafın Karşılık Olduğu Soruyu Belirleme	1	1	0	100

	Soru	Doğru	Yanlış	Boş	Net	Başarı
Matematik-1	30	4	3	23	3,25	% 11
Geometri	10	0	0	10	0,00	% 0
TYT Matematik	40	4	3	33	3,25	% 8
Cevap Anahtarı	A BDDDCDBBCCAEECEAEEDDEDEDCBDEECCBADEEACCAEAD					
Cevaplarınız	B D C de E d					

	S	D	Y	B%
Matematik-1	0	0	0	0
Sayı Kümeleri	2	1	0	50
Birinci dereceden bir bilinmeyenli denklem ve eşitsizliklerin çözüm kümelerini bulur.	2	1	0	50
Sayı kümelerini birbiriyle ilişkilendirir.	4	1	1	25
Köklü ifadeleri içeren denklemleri çözer.	1	0	0	0
Üslü İfadeler ve Denklemler	1	0	0	0
Gerçek hayatta periyodik olarak tekrar eden durumları içeren problemleri çözer.	1	0	1	0
Denklemler ve eşitsizlikler ile ilgili problemler çözer.	11	1	1	9
Merkezî Eğilim ve Yayılım Ölçüleri	1	0	0	0
Kümelerde birleşim, kesişim, fark, tümeleme işlemleri yardımıyla problemler çözer.	2	0	0	0
Fonksiyonlarla ilgili problemler çözer.	1	0	0	0
Gerçek hayat durumlarından doğrusal fonksiyonlarla ifade edilebilenlerin grafik gösterimlerini yapar.	1	0	0	0
Polinomlarla toplama, çıkarma, çarpma ve bölme işlemlerini yapar.	1	0	0	0
n çeşit nesne ile oluşturulabilecek r li dizilişlerin (permütasyonların) kaç farklı şekilde yapılabileceğini hesaplar.	1	0	0	0
Olasılık kavramı ile ilgili uygulamalar yapar.	1	0	0	0
Geometri	0	0	0	0
Dik Üçgen ve Trigonometri	1	0	0	0
İki üçgenin eş olması için gerekli olan asgari koşulları değerlendirir.	1	0	0	0
Üçgende açı özellikleri ile ilgili işlemler yapar.	1	0	0	0
İki üçgenin benzer olması için gerekli olan asgari koşulları değerlendirir.	1	0	0	0
Özel dörtgenlerin açısı, kenar, köşegen ve alan özelliklerini açıklayarak problemler çözer.	4	0	0	0

	Soru	Doğru	Yanlış	Boş	Net	Başarı
Tarih-1	5	4	1	0	3,75	% 75
Coğrafya-1	5	4	1	0	3,75	% 75
Felsefe	5	3	2	0	2,50	% 50
Din Kült. ve Ahl. Bil.	5	4	0	1	4,00	% 80
Felsefe (Seçmeli)	5	0	0	5	0,00	% 0
TYT Sosyal	20	15	4	1	14,00	% 70
Cevap Anahtarı	A DAEDBBEDBEBAECADACBDECEBCD					
Cevaplarınız	eAEDBcEDBEBAeAcAC DE					

	S	D	Y	B%
Tarih-1	0	0	0	0
İlk Çağ'da Başlıca Medeniyet Havzaları	1	0	1	0
İslamiyet'in Türk Devlet ve Toplum Yapısına Etkisi	1	1	0	100
Timar Sistemi	1	1	0	100
Osmanlı Devleti'nde Demokratikleşme Hareketleri	1	1	0	100
Siyasi Alandaki İnkılaplar	1	1	0	100
Coğrafya-1	0	0	0	0
Afetlerin oluşum nedenlerini ve özelliklerini açıklar.	1	0	1	0
Türkiye'deki göçleri sebep ve sonuçları açısından değerlendirir.	1	1	0	100
Jeolojik zamanların özelliklerini tektonik olaylarla ilişkilendirerek açıklar.	1	1	0	100
Harita kullanarak çeşitli coğrafi kriterlerle belirlenmiş bölgelerde bulunan ülkeleri sınıflandırır.	1	1	0	100
Türkiye'de görülen iklim tiplerinin özellikleri hakkında çıkarımlarda bulunur.	1	1	0	100
Felsefe	0	0	0	0
Siyaset felsefesinin konusunu ve problemlerini açıklar.	1	1	0	100
Felsefenin anlamını açıklar.	1	1	0	100
Felsefi düşüncenin özelliklerini açıklar.	1	1	0	100
Felsefi bir görüşü veya argümanı sorgular.	1	0	1	0
Varlık felsefesinin konusunu ve problemlerini açıklar.	1	0	1	0
Din Kült. ve Ahl. Bil.	0	0	0	0
İbadet yükümlülüğü ile ilgili bazı kavramları sınıflandırır.	1	1	0	100
İsim ve sıfatlarının yansımalarıyla Allah'ı tanıır.	1	1	0	100
İslam düşüncesinde itikadi ve siyasi yorumları genel özelliklerine göre sınıflandırır.	1	0	0	0

	Soru	Doğru	Yanlış	Boş	Net	Başarı
TYT Fen	20	0	0	20	0,00	% 0
Cevap Anahtarı	A CEAECDCCCBDEEAACDADB					
Cevaplarınız						

	S	D	Y	B%
Fizik	0	0	0	0
Kaldırma Kuvveti	1	0	0	0
Adezyon, Kohezyon, Yüzey Gerilimi ve Kılcalılık	1	0	0	0
Kütle, Hacim ve Özkütle	1	0	0	0
Elektrik Devreleri	1	0	0	0
Newton'un Hareket Yasaları	1	0	0	0
Yay Dalgaları	1	0	0	0
İşığın Kırılması	1	0	0	0
Kimya	0	0	0	0
Simyadan Kimyaya	1	0	0	0
Atom Modelleri	1	0	0	0
Güçlü Etkileşimler / Kovalent Bağ	1	0	0	0
Sıvılar	1	0	0	0
Kimyasal Hesaplamalar / Sınırlayıcı Bileşen Hesaplamaları	1	0	0	0
Koligatif Özellikler	1	0	0	0
Asitler ve Bazlar	1	0	0	0
Biyoloji	0	0	0	0
Canlıların yapısını oluşturan organik ve inorganik bileşikleri açıklar.	1	0	0	0
Canlıların sınıflandırılmasında kullanılan kategorileri ve bu kategoriler arasındaki hiyerarşiyi örneklerle açıklar.	1	0	0	0
Hücre sel yapısını ve görevlerini açıklar.	1	0	0	0
Mayozu açıklar.	1	0	0	0
Kalıtımın genel esaslarını açıklar.	1	0	0	0
Canlılardaki beslenme şekillerini örneklerle açıklar.	1	0	0	0

HIZ VE RENK TYT 3

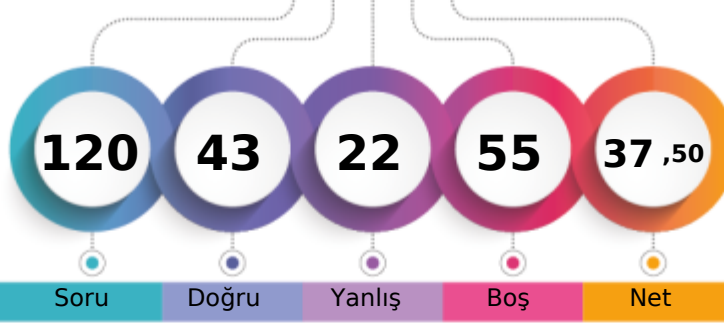

251,968 % 61,46

MANİSA / YUNUSEMRE
KEP AKADEMİ 11.EŞİT AĞIRLIK11A - 11103
KEMAL HORUZ

1. Öğrenci

Sizin yeriniz
(3157.)

Sonuncu Öğrenci

Şube Kurum İlçe İl Genel
Öğrenci Sıra No 1 14 636 721 3157 % 61,46
Sınava Katılan Öğrenci Sayısı 1 30 887 1034 5137

	Soru	Doğru	Yanlış	Boş	Net	Başarı
TYT Türkçe	40	28	11	1	25,25	% 63
Cevap Anahtarı	A DBDCCAEBAEACDBDCCDBBCEDECBEACDCDEBDCDDDBA					
Cevaplarınız	DBcCCAeAeAC cadaCDaBCEaCBaACDCeEBDCCaDBA					

	S	D	Y	B%
Türkçe	0	0	0	0
Metne Sözcük Yerleştirme	1	1	0	100
Söz Öbeklerinde Anlam	1	1	0	100
Sözcükler Arası Anlam İlişkileri	1	0	1	0
Cümleyi Yorumlama ve Açıklama	2	2	0	100
İki Cümleyi Birleştirme	1	1	0	100
Ses Bilgisi - Karma	1	1	0	100
Noktalama İşaretleri - Karma	1	0	1	0
Virgül	1	1	0	100
Bitişik ve Ayrı Yazılan Kelimeler	1	1	0	100
Yazım Kuralları - Karma	1	1	0	100
Cümlenin Öğeleri - Karma	1	0	0	0
İsim Tamlamaları	1	0	1	0
Ad Söyül Sözcükler - Karma	1	0	1	0
Çekim Ekleri ve Türleri	1	0	1	0
Düşünceyi Geliştirme Yolları	1	0	1	0
Paragrafta Anlatım Akışını Bozan Cümle	1	1	0	100
Paragrafı İkiye Ayırma	1	1	0	100
Paragrafa Cümle Yerleştirme	1	0	1	0
Paragrafa Ana Düşünce (Ana Fikir)	6	5	1	83
Paragrafta Yardımcı Düşünceler	13	11	2	85
Cümlelerden Paragraf Oluşturma	1	0	1	0
Paragrafın Karşılık Olduğu Soruyu Belirleme	1	1	0	100

	Soru	Doğru	Yanlış	Boş	Net	Başarı
Tarih-1	5	4	1	0	3,75	% 75
Coğrafya-1	5	3	2	0	2,50	% 50
Felsefe	5	4	1	0	3,75	% 75
Din Kült. ve Ahl. Bil.	5	2	2	1	1,50	% 30
Felsefe (Seçmeli)	5	0	0	5	0,00	% 0
TYT Sosyal	20	13	6	1	11,50	% 58
Cevap Anahtarı	A DAEDBBEBEBEACDABDECEBCD					
Cevaplarınız	eAEDBBdeBEBEACeACde					

	S	D	Y	B%
Tarih-1	0	0	0	0
İlk Çağ'da Başlıca Medeniyet Havzaları	1	0	1	0
İslamiyet'in Türk Devlet ve Toplum Yapısına Etkisi	1	1	0	100
Timar Sistemi	1	1	0	100
Osmanlı Devleti'nde Demokratikleşme Hareketleri	1	1	0	100
Siyasi Alandaki İnkılaplar	1	1	0	100
Coğrafya-1	0	0	0	0
Afetlerin oluşum nedenlerini ve özelliklerini açıklar.	1	1	0	100
Türkiye'deki göçleri sebep ve sonuçları açısından değerlendirir.	1	0	1	0
Jeolojik zamanların özelliklerini tektonik olaylarla ilişkilendirerek açıklar.	1	0	1	0
Harita kullanarak çeşitli coğrafi kriterlerle belirlenmiş bölgelerde bulunan ülkeleri sınıflandırır.	1	1	0	100
Türkiye'de görülen iklim tiplerinin özellikleri hakkında çıkarımlarda bulunur.	1	1	0	100
Felsefe	0	0	0	0
Siyaset felsefesinin konusunu ve problemlerini açıklar.	1	1	0	100
Felsefenin anlamını açıklar.	1	1	0	100
Felsefi düşüncenin özelliklerini açıklar.	1	1	0	100
Felsefi bir görüşü veya argümanı sorgular.	1	1	0	100
Varlık felsefesinin konusunu ve problemlerini açıklar.	1	0	1	0
Din Kült. ve Ahl. Bil.	0	0	0	0
İbadet yükümlülüğü ile ilgili bazı kavramları sınıflandırır.	1	1	0	100
İsim ve sıfatlarının yansımalarıyla Allah'ı tanıır.	1	1	0	100
İslam düşüncesinde itikadi ve siyasi yorumları genel özelliklerine göre sınıflandırır.	1	0	1	0

	Soru	Doğru	Yanlış	Boş	Net	Başarı
Matematik-1	30	2	5	23	0,75	% 3
Geometri	10	0	0	10	0,00	% 0
TYT Matematik	40	2	5	33	0,75	% 2
Cevap Anahtarı	A BDDDCDBBCCAEECEAEEDDEDCBDEECCBADEEACCAEAD					
Cevaplarınız	b d a c e BD					

	S	D	Y	B%
Matematik-1	0	0	0	0
Sayı Kümeleri	2	0	1	0
Birinci dereceden bir bilinmeyenli denklem ve eşitsizliklerin çözüm kümelerini bulur.	2	0	1	0
Sayı kümelerini birbiriyle ilişkilendirir.	4	0	0	0
Kökü ifadeleri içeren denklemleri çözer.	1	0	0	0
Üslü İfadeler ve Denklemler	1	0	0	0
Gerçek hayatta periyodik olarak tekrar eden durumları içeren problemleri çözer.	1	0	0	0
Denklemler ve eşitsizlikler ile ilgili problemler çözer.	11	2	1	18
Merkezi Eğilim ve Yayılım Ölçüleri	1	0	0	0
Kümelerde birleşim, kesişim, fark, tümeleme işlemleri yardımıyla problemler çözer.	2	0	2	0
Fonksiyonlarla ilgili problemler çözer.	1	0	0	0
Gerçek hayat durumlarından doğrusal fonksiyonlarla ifade edilebilenlerin grafik gösterimlerini yapar.	1	0	0	0
Polinomlarla toplama, çıkarma, çarpma ve bölme işlemlerini yapar.	1	0	0	0
n çeşit nesne ile oluşturulabilecek r li dizilişlerin (permütasyonların) kaç farklı şekilde yapılabileceğini hesaplar.	1	0	0	0
Olasılık kavramı ile ilgili uygulamalar yapar.	1	0	0	0
Geometri	0	0	0	0
Dik Üçgen ve Trigonometri	1	0	0	0
İki üçgenin eş olması için gerekli olan asgari koşulları değerlendirir.	1	0	0	0
Üçgende açı özellikleri ile ilgili işlemler yapar.	1	0	0	0
İki üçgenin benzer olması için gerekli olan asgari koşulları değerlendirir.	1	0	0	0
Özel dörtgenlerin açısı, kenarı, köşegen ve alan özelliklerini açıklayarak problemler çözer.	4	0	0	0

	Soru	Doğru	Yanlış	Boş	Net	Başarı
TYT Fen	20	0	0	20	0,00	% 0
Cevap Anahtarı	A CEAECDCCCBDEEAACDADB					
Cevaplarınız						

	S	D	Y	B%
Fizik	0	0	0	0
Kaldırma Kuvveti	1	0	0	0
Adezyon, Kohezyon, Yüzey Gerilimi ve Kılcalılık	1	0	0	0
Kütle, Hacim ve Özkütle	1	0	0	0
Elektrik Devreleri	1	0	0	0
Newton'un Hareket Yasaları	1	0	0	0
Yay Dalgaları	1	0	0	0
İşığın Kırılması	1	0	0	0
Kimya	0	0	0	0
Simyadan Kimyaya	1	0	0	0
Atom Modelleri	1	0	0	0
Güçlü Etkileşimler / Kovalent Bağ	1	0	0	0
Sıvılar	1	0	0	0
Kimyasal Hesaplamalar / Sınırlayıcı Bileşen Hesaplamaları	1	0	0	0
Koligatif Özellikler	1	0	0	0
Asitler ve Bazlar	1	0	0	0
Biyoloji	0	0	0	0
Canlıların yapısını oluşturan organik ve inorganik bileşikleri açıklar.	1	0	0	0
Canlıların sınıflandırılmasında kullanılan kategorileri ve bu kategoriler arasındaki hiyerarşiyi örneklerle açıklar.	1	0	0	0
Hücre sel yapısını ve görevlerini açıklar.	1	0	0	0
Mayozu açıklar.	1	0	0	0
Kalıtımın genel esaslarını açıklar.	1	0	0	0
Canlılardaki beslenme şekillerini örneklerle açıklar.	1	0	0	0

HIZ VE RENK TYT 3

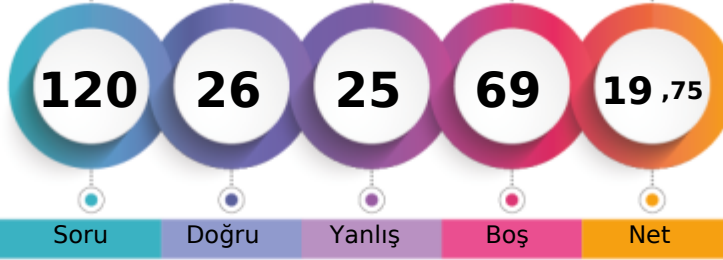

199,988 % 90,81

MANİSA / YUNUSEMRE
KEP AKADEMİ 11.EŞİT AĞIRLIK11B - 11179
BİLGE SEKÜ

1. Öğrenci

Sizin yeriniz
(4665.)

Sonuncu Öğrenci

Soru Doğru Yanlış Boş Net

Şube Kurum İlçe İl Genel

Öğrenci Sıra No 1 26 835 965 4665 % 90,81

Sınava Katılan Öğrenci Sayısı 1 30 887 1034 5137

	Soru	Doğru	Yanlış	Boş	Net	Başarı
TYT Türkçe	40	16	13	11	12,75	% 32
Cevap Anahtarı	B	DCDBACBEEADCCBDCBBDEDCBCAEDCDDCCBDAEED				
Cevaplarınız		DCDacCB aAaCa bdC acE CBCA Cc CaeBb				

	S	D	Y	B%
Türkçe	0	0	0	0
Metne Sözcük Yerleştirme	1	1	0	100
Söz Öbeklerinde Anlam	1	0	1	0
Sözcükler Arası Anlam İlişkileri	1	1	0	100
Cümleyi Yorumlama ve Açıklama	2	1	1	50
İki Cümleyi Birleştirme	1	1	0	100
Ses Bilgisi - Karma	1	0	0	0
Noktalama İşaretleri - Karma	1	1	0	100
Virgül	1	1	0	100
Bitişik ve Ayrı Yazılan Kelimeler	1	0	1	0
Yazım Kuralları - Karma	1	1	0	100
Cümlelerin Öğeleri - Karma	1	0	1	0
İsim Tamlamaları	1	0	0	0
Ad Sözcükler - Karma	1	0	1	0
Çekim Ekleri ve Türleri	1	0	1	0
Düşünceyi Geliştirme Yolları	1	1	0	100
Paragrafta Anlatım Akışını Bozan Cümle	1	0	1	0
Paragrafı İkiye Ayırma	1	0	1	0
Paragrafa Cümle Yerleştirme	1	0	0	0
Paragrafta Ana Düşünce (Ana Fikir)	6	2	1	33
Paragrafta Yardımcı Düşünceler	13	5	4	38
Cümlelerden Paragraf Oluşturma	1	0	0	0
Paragrafın Karşılık Olduğu Soruyu Belirleme	1	1	0	100

	Soru	Doğru	Yanlış	Boş	Net	Başarı
Matematik-1	30	4	6	20	2,50	% 8
Geometri	10	1	2	7	0,50	% 5
TYT Matematik	40	5	8	27	3,00	% 8
Cevap Anahtarı	B	DDDBDCBCCAEAEAEEDDEBDECEABEDAEACADE				
Cevaplarınız		D B aC e Acc d c				d C c

	S	D	Y	B%
Matematik-1	0	0	0	0
Sayı Kümeleri	2	1	0	50
Birinci dereceden bir bilinmeyenli denklem ve eşitsizliklerin çözüm kümelerini bulur.	2	2	0	100
Sayı kümelerini birbiriyle ilişkilendirir.	4	1	1	25
Kökü ifadeleri içeren denklemleri çözer.	1	0	0	0
Üslü İfadeler ve Denklemler	1	0	0	0
Gerçek hayatta periyodik olarak tekrar eden durumları içeren problemleri çözer.	1	0	1	0
Denklemler ve eşitsizlikler ile ilgili problemler çözer.	11	0	4	0
Merkezî Eğilim ve Yayılım Ölçüleri	1	0	0	0
Kümelerde birleşim, kesişim, fark, tümelemlerle yardımcı problemler çözer.	2	0	0	0
Fonksiyonlarla ilgili problemler çözer.	1	0	0	0
Gerçek hayat durumlarından doğrusal fonksiyonlarla ifade edilebilenlerin grafik gösterimlerini yapar.	1	0	0	0
Polinomlarla toplama, çıkarma, çarpma ve bölme işlemlerini yapar.	1	0	0	0
n çeşit nesne ile oluşturulabilecek r li dizilişlerin (permütasyonların) kaç farklı şekilde yapılabileceğini hesaplar.	1	0	0	0
Olasılık kavramı ile ilgili uygulamalar yapar.	1	0	0	0
Geometri	0	0	0	0
Dik Üçgen ve Trigonometri	1	0	0	0
İki üçgenin eş olması için gerekli olan asgari koşulları değerlendirir.	1	0	0	0
Üçgende açı özellikleri ile ilgili işlemler yapar.	1	0	0	0
İki üçgenin benzer olması için gerekli olan asgari koşulları değerlendirir.	1	0	1	0
Özel dörtgenlerin açısı, kenarı, köşegen ve alan özelliklerini açıklayarak problemler çözer.	4	1	1	25

	Soru	Doğru	Yanlış	Boş	Net	Başarı
Tarih-1	5	0	1	4	-0,25	% 0
Coğrafya-1	5	1	1	3	0,75	% 15
Felsefe	5	2	2	1	1,50	% 30
Din Kült. ve Ahl. Bil.	5	2	0	3	2,00	% 40
Felsefe (Seçmeli)	5	0	0	5	0,00	% 0
TYT Sosyal	20	5	4	11	4,00	% 20
Cevap Anahtarı	B	ADDBEDBEEBCCDEABDEACBCDCE				
Cevaplarınız		c d E dcEA DE				

	S	D	Y	B%
Tarih-1	0	0	0	0
İlk Çağ'da Başlıca Medeniyet Havzaları	1	0	0	0
İslamiyet'in Türk Devlet ve Toplum Yapısına Etkisi	1	0	0	0
Timar Sistemi	1	0	0	0
Osmanlı Devleti'nde Demokratikleşme Hareketleri	1	0	0	0
Siyasi Alandaki İnkılaplar	1	0	1	0
Coğrafya-1	0	0	0	0
Afetlerin oluşum nedenlerini ve özelliklerini açıklar.	1	0	1	0
Türkiye'deki göçleri sebep ve sonuçları açısından değerlendirir.	1	0	0	0
Jeolojik zamanların özelliklerini tektonik olaylarla ilişkilendirerek açıklar.	1	0	0	0
Harita kullanarak çeşitli coğrafi kriterlerle belirlenmiş bölgelerde bulunan ülkeleri sınıflandırır.	1	0	0	0
Türkiye'de görülen iklim tiplerinin özellikleri hakkında çıkarımlarda bulunur.	1	1	0	100
Felsefe	0	0	0	0
Siyaset felsefesinin konusunu ve problemlerini açıklar.	1	0	0	0
Felsefenin anlamını açıklar.	1	1	0	100
Felsefi düşüncenin özelliklerini açıklar.	1	1	0	100
Felsefi bir görüşü veya argümanı sorgular.	1	0	1	0
Varlık felsefesinin konusunu ve problemlerini açıklar.	1	0	1	0
Din Kült. ve Ahl. Bil.	0	0	0	0
İbadet yükümlülüğü ile ilgili bazı kavramları sınıflandırır.	1	0	0	0
İsim ve sıfatlarının yansımalarıyla Allah'ı tanıır.	1	0	0	0
İslam düşüncesinde itikadi ve siyasi yorumları genel özelliklerine göre sınıflandırır.	1	0	0	0

	Soru	Doğru	Yanlış	Boş	Net	Başarı
TYT Fen	20	0	0	20	0,00	% 0
Cevap Anahtarı	B	EACCDECCDBAEEEDAACBD				
Cevaplarınız						

	S	D	Y	B%
Fizik	0	0	0	0
Kaldırma Kuvveti	1	0	0	0
Adezyon, Kohezyon, Yüzey Gerilimi ve Kılcalılık	1	0	0	0
Kütle, Hacim ve Özkütle	1	0	0	0
Elektrik Devreleri	1	0	0	0
Newton'un Hareket Yasaları	1	0	0	0
Yay Dalgaları	1	0	0	0
İşığın Kırılması	1	0	0	0
Kimya	0	0	0	0
Simyadan Kimyaya	1	0	0	0
Atom Modelleri	1	0	0	0
Güçlü Etkileşimler / Kovalent Bağ	1	0	0	0
Sıvılar	1	0	0	0
Kimyasal Hesaplamalar / Sınırlayıcı Bileşen Hesaplamaları	1	0	0	0
Koligatif Özellikler	1	0	0	0
Asitler ve Bazlar	1	0	0	0
Biyoloji	0	0	0	0
Canlıların yapısını oluşturan organik ve inorganik bileşikleri açıklar.	1	0	0	0
Canlıların sınıflandırılmasında kullanılan kategorileri ve bu kategoriler arasındaki hiyerarşiyi örneklerle açıklar.	1	0	0	0
Hücre sel yapısını ve görevlerini açıklar.	1	0	0	0
Mayozu açıklar.	1	0	0	0
Kalıtımın genel esaslarını açıklar.	1	0	0	0
Canlılardaki beslenme şekillerini örneklerle açıklar.	1	0	0	0

HIZ VE RENK TYT 3

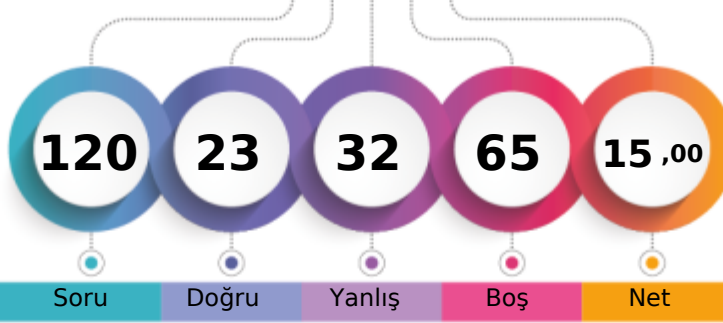

186,018 % 94,04

MANİSA / YUNUSEMRE
KEP AKADEMİ 11.EŞİT AĞIRLIK11D - 11116
ÖYKÜ KILIÇ

1. Öğrenci

Sizin yeriniz
(4831.)

Sonuncu Öğrenci

Sizin yeriniz
(4831.)

Soru

Doğru

Yanlış

Boş

Net

Şube

Kurum

İlçe

İl

Genel

Öğrenci Sıra No

1

28

861

999

4831 % 94,04

Sınava Katılan Öğrenci Sayısı

1

30

887

1034

5137

	Soru	Doğru	Yanlış	Boş	Net	Başarı
TYT Türkçe	40	14	15	11	10,25	% 26
Cevap Anahtarı	B	DCDBACBEEADCCBDCBBDEDCBCAEDDCDCCCBDAEBD				
Cevaplarınız		dDBdCB Eb a daBa EDCeCAceC Ccd de de				

	S	D	Y	B%
Türkçe	0	0	0	0
Metne Sözcük Yerleştirme	1	1	0	100
Söz Öbeklerinde Anlam	1	1	0	100
Sözcükler Arası Anlam İlişkileri	1	0	0	0
Cümleyi Yorumlama ve Açıklama	2	0	2	0
İki Cümleyi Birleştirme	1	1	0	100
Ses Bilgisi - Karma	1	0	0	0
Noktalama İşaretleri - Karma	1	1	0	100
Virgül	1	0	1	0
Bitişik ve Ayrı Yazılan Kelimeler	1	1	0	100
Yazım Kuralları - Karma	1	0	0	0
Cümlenin Öğeleri - Karma	1	0	0	0
İsim Tamlamaları	1	0	0	0
Ad Sözcükler - Karma	1	0	0	0
Çekim Ekleri ve Türleri	1	0	1	0
Düşünceyi Geliştirme Yolları	1	0	1	0
Paragrafta Anlatım Akışını Bozan Cümle	1	0	1	0
Paragrafı İkiye Ayırma	1	0	0	0
Paragrafa Cümle Yerleştirme	1	1	0	100
Paragrafa Ana Düşünce (Ana Fikir)	6	2	3	33
Paragrafta Yardımcı Düşünceler	13	5	5	38
Cümlelerden Paragraf Oluşturma	1	0	1	0
Paragrafın Karşılık Olduğu Soruyu Belirleme	1	1	0	100

	Soru	Doğru	Yanlış	Boş	Net	Başarı
Matematik-1	30	2	5	23	0,75	% 3
Geometri	10	0	0	10	0,00	% 0
TYT Matematik	40	2	5	33	0,75	% 2
Cevap Anahtarı	B	DDDBDCCBCCAEEAEEDBDEBDECEABEDAECACADE				
Cevaplarınız		aDcb Ca d				

	S	D	Y	B%
Matematik-1	0	0	0	0
Sayı Kümeleri	2	0	1	0
Birinci dereceden bir bilinmeyenli denklem ve eşitsizliklerin çözüm kümelerini bulur.	2	1	1	50
Sayı kümelerini birbiriyle ilişkilendirir.	4	1	1	25
Köklü ifadeleri içeren denklemleri çözer.	1	0	1	0
Üslü İfadeler ve Denklemler	1	0	0	0
Gerçek hayatta periyodik olarak tekrar eden durumları içeren problemleri çözer.	1	0	1	0
Denklemler ve eşitsizlikler ile ilgili problemler çözer.	11	0	0	0
Merkezi Eğilim ve Yayılım Ölçüleri	1	0	0	0
Kümelerde birleşim, kesişim, fark, tümeleme işlemleri yardımıyla problemler çözer.	2	0	0	0
Fonksiyonlarla ilgili problemler çözer.	1	0	0	0
Gerçek hayat durumlarından doğrusal fonksiyonlarla ifade edilebilenlerin grafik gösterimlerini yapar.	1	0	0	0
Polinomlarla toplama, çıkarma, çarpma ve bölme işlemlerini yapar.	1	0	0	0
n çeşit nesne ile oluşturulabilecek r li dizilişlerin (permütasyonların) kaç farklı şekilde yapılabileceğini hesaplar.	1	0	0	0
Olasılık kavramı ile ilgili uygulamalar yapar.	1	0	0	0
Geometri	0	0	0	0
Dik Üçgen ve Trigonometri	1	0	0	0
İki üçgenin eş olması için gerekli olan asgari koşulları değerlendirir.	1	0	0	0
Üçgenin açılı özellikleri ile ilgili işlemler yapar.	1	0	0	0
İki üçgenin benzer olması için gerekli olan asgari koşulları değerlendirir.	1	0	0	0
Özel dörtgenlerin açılı kenar, köşegen ve alan özelliklerini açıklayarak problemler çözer.	4	0	0	0

	Soru	Doğru	Yanlış	Boş	Net	Başarı
Tarih-1	5	0	2	3	-0,50	% 0
Coğrafya-1	5	1	1	3	0,75	% 15
Felsefe	5	1	0	4	1,00	% 20
Din Kült. ve Ahl. Bil.	5	2	2	1	1,50	% 30
Felsefe (Seçmeli)	5	0	0	5	0,00	% 0
TYT Sosyal	20	4	5	11	2,75	% 14
Cevap Anahtarı	B	ADDBEDBEEBCEABDEACBCDCE				
Cevaplarınız		e e bE B BcEe				

	S	D	Y	B%
Tarih-1	0	0	0	0
İlk Çağ'da Başlıca Medeniyet Havzaları	1	0	0	0
İslamiyet'in Türk Devlet ve Toplum Yapısına Etkisi	1	0	0	0
Timar Sistemi	1	0	0	0
Osmanlı Devleti'nde Demokratikleşme Hareketleri	1	0	1	0
Siyasi Alandaki İnkılaplar	1	0	1	0
Coğrafya-1	0	0	0	0
Afetlerin oluşum nedenlerini ve özelliklerini açıklar.	1	0	0	0
Türkiye'deki göçleri sebep ve sonuçları açısından değerlendirir.	1	0	1	0
Jeolojik zamanların özelliklerini tektonik olaylarla ilişkilendirerek açıklar.	1	0	0	0
Harita kullanarak çeşitli coğrafi kriterlerle belirlenmiş bölgelerde bulunan ülkeleri sınıflandırır.	1	0	0	0
Türkiye'de görülen iklim tiplerinin özellikleri hakkında çıkarımlarda bulunur.	1	1	0	100
Felsefe	0	0	0	0
Siyaset felsefesinin konusunu ve problemlerini açıklar.	1	1	0	100
Felsefenin anlamını açıklar.	1	0	0	0
Felsefi düşüncenin özelliklerini açıklar.	1	0	0	0
Felsefi bir görüşü veya argümanı sorgular.	1	0	0	0
Varlık felsefesinin konusunu ve problemlerini açıklar.	1	0	0	0
Din Kült. ve Ahl. Bil.	0	0	0	0
İbadet yükümlülüğü ile ilgili bazı kavramları sınıflandırır.	1	0	1	0
İsim ve sıfatlarının yansımalarıyla Allah'ı tanıır.	1	0	0	0
İslam düşüncesinde itikadi ve siyasi yorumları genel özelliklerine göre sınıflandırır.	1	1	0	100

	Soru	Doğru	Yanlış	Boş	Net	Başarı
Fizik	7	2	3	2	1,25	% 18
Kimya	7	1	1	5	0,75	% 11
Biyoloji	6	0	3	3	-0,75	% 0
TYT Fen	20	3	7	10	1,25	% 6
Cevap Anahtarı	B	EACCDECCDBAEEDAACBD				
Cevaplarınız		E a cd C d e d e				

	S	D	Y	B%
Fizik	0	0	0	0
Kaldırma Kuvveti	1	0	1	0
Adezyon, Kohezyon, Yüzey Gerilimi ve Kılçallık	1	1	0	100
Kütle, Hacim ve Özkütle	1	0	0	0
Elektrik Devreleri	1	0	1	0
Newton'un Hareket Yasaları	1	1	0	100
Yay Dalgaları	1	0	1	0
Işığın Kırılması	1	0	0	0
Kimya	0	0	0	0
Simyadan Kimyaya	1	1	0	100
Atom Modelleri	1	0	0	0
Güçlü Etkileşimler / Kovalent Bağ	1	0	0	0
Sıvılar	1	0	0	0
Kimyasal Hesaplamalar / Sınırlayıcı Bileşen Hesaplamaları	1	0	0	0
Koligatif Özellikler	1	0	0	0
Asitler ve Bazlar	1	0	1	0
Biyoloji	0	0	0	0
Canlıların yapısını oluşturan organik ve inorganik bileşikleri açıklar.	1	0	0	0
Canlıların sınıflandırılmasında kullanılan kategorileri ve bu kategoriler arasındaki hiyerarşiyi örneklerle açıklar.	1	0	1	0
Hücre sel yapıları ve görevlerini açıklar.	1	0	1	0
Mayozu açıklar.	1	0	0	0
Kalıtımın genel esaslarını açıklar.	1	0	1	0
Canlılardaki beslenme şekillerini örneklerle açıklar.	1	0	0	0

HIZ VE RENK TYT 3

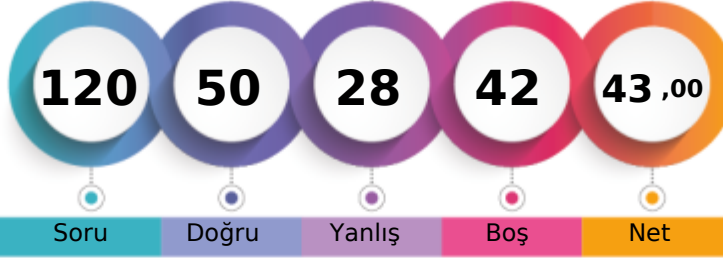

269,198 % 45,86

MANİSA / YUNUSEMRE
KEP AKADEMİ 11.EŞİT AĞIRLIK11E - 11062
SERRA ÖZMEN

1. Öğrenci

Sizin yeriniz
(2356.)

Sonuncu Öğrenci

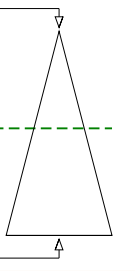

	Şube	Kurum	İlçe	İl	Genel
Öğrenci Sıra No	1	9	540	605	2356 % 45,86
Sınava Katılan Öğrenci Sayısı	1	30	887	1034	5137

	Soru	Doğru	Yanlış	Boş	Net	Başarı
TYT Türkçe	40	24	15	1	20,25	% 51
Cevap Anahtarı	A	DBDCCAEBACDBCCDBBCEDCBEACDCDEBDCDDDBA				
Cevaplarınız		DaDdCcEBACc cDdCdDBBbbDCBEACDCcedcCdcDBA				

	S	D	Y	B%
Türkçe	0	0	0	0
Metne Sözcük Yerleştirme	1	1	0	100
Söz Öbeklerinde Anlam	1	0	1	0
Sözcükler Arası Anlam İlişkileri	1	1	0	100
Cümleyi Yorumlama ve Açıklama	2	0	2	0
İki Cümleyi Birleştirme	1	1	0	100
Ses Bilgisi - Karma	1	1	0	100
Noktalama İşaretleri - Karma	1	1	0	100
Virgül	1	1	0	100
Bitişik ve Ayrı Yazılan Kelimeler	1	0	1	0
Yazım Kuralları - Karma	1	1	0	100
Cümlenin Öğeleri - Karma	1	0	0	0
İsim Tamlamaları	1	0	1	0
Ad Sözcükler - Karma	1	1	0	100
Çekim Ekleri ve Türleri	1	0	1	0
Düşünceyi Geliştirme Yolları	1	1	0	100
Paragrafta Anlatım Akışını Bozan Cümle	1	0	1	0
Paragrafı İkiye Ayırma	1	1	0	100
Paragrafa Cümle Yerleştirme	1	1	0	100
Paragrafa Ana Düşünce (Ana Fikir)	6	5	1	83
Paragrafta Yardımcı Düşünceler	13	6	7	46
Cümlelerden Paragraf Oluşturma	1	1	0	100
Paragrafın Karşılık Olduğu Soruyu Belirleme	1	1	0	100

	Soru	Doğru	Yanlış	Boş	Net	Başarı
Matematik-1	30	10	5	15	8,75	% 29
Geometri	10	1	1	8	0,75	% 8
TYT Matematik	40	11	6	23	9,50	% 24
Cevap Anahtarı	A	BDDDCBBCCAEECEAEEDDEDCBDEECCBADEEACCAEAD				
Cevaplarınız		BD DC B da de E dD B E B a E				

	S	D	Y	B%
Matematik-1	0	0	0	0
Sayı Kümeleri	2	1	0	50
Birinci dereceden bir bilinmeyenli denklem ve eşitsizliklerin çözüm kümelerini bulur.	2	2	0	100
Sayı kümelerini birbiriyle ilişkilendirir.	4	1	1	25
Köklü ifadeleri içeren denklemleri çözer.	1	0	0	0
Üslü İfadeler ve Denklemler	1	1	0	100
Gerçek hayatta periyodik olarak tekrar eden durumları içeren problemleri çözer.	1	0	1	0
Denklemler ve eşitsizlikler ile ilgili problemler çözer.	11	3	2	27
Merkezî Eğilim ve Yayılım Ölçüleri	1	0	1	0
Kümelerde birleşim, kesişim, fark, tümeleme işlemleri yardımıyla problemler çözer.	2	1	0	50
Fonksiyonlarla ilgili problemler çözer.	1	0	0	0
Gerçek hayat durumlarından doğrusal fonksiyonlarla ifade edilebilenlerin grafik gösterimlerini yapar.	1	0	0	0
Polinomlarla toplama, çıkarma, çarpma ve bölme işlemlerini yapar.	1	0	0	0
n çeşit nesne ile oluşturulabilecek r li dizilişlerin (permütasyonların) kaç farklı şekilde yapılabileceğini hesaplar.	1	1	0	100
Olasılık kavramı ile ilgili uygulamalar yapar.	1	0	0	0
Geometri	0	0	0	0
Dik Üçgen ve Trigonometri	1	0	0	0
İki üçgenin eş olması için gerekli olan asgari koşulları değerlendirir.	1	0	0	0
Üçgenin açılı özellikleri ile ilgili işlemler yapar.	1	0	0	0
İki üçgenin benzer olması için gerekli olan asgari koşulları değerlendirir.	1	0	0	0
Özel dörtgenlerin açılı kenar, köşegen ve alan özelliklerini açıklayarak problemler çözer.	4	1	1	25

	Soru	Doğru	Yanlış	Boş	Net	Başarı
Tarih-1	5	3	2	0	2,50	% 50
Coğrafya-1	5	3	1	1	2,75	% 55
Felsefe	5	5	0	0	5,00	% 100
Din Kült. ve Ahl. Bil.	5	4	1	0	3,75	% 75
Felsefe (Seçmeli)	5	0	0	5	0,00	% 0
TYT Sosyal	20	15	4	1	14,00	% 70
Cevap Anahtarı	A	DAEDBBEDBEBEACDACBDECEBCD				
Cevaplarınız		eAeCbD DBEBEACDACdDE				

	S	D	Y	B%
Tarih-1	0	0	0	0
İlk Çağ'da Başlıca Medeniyet Havzaları	1	0	1	0
İslamiyet'in Türk Devlet ve Toplum Yapısına Etkisi	1	1	0	100
Timar Sistemi	1	1	0	100
Osmanlı Devleti'nde Demokratikleşme Hareketleri	1	0	1	0
Siyasi Alandaki İnkılaplar	1	1	0	100
Coğrafya-1	0	0	0	0
Afetlerin oluşum nedenlerini ve özelliklerini açıklar.	1	0	1	0
Türkiye'deki göçleri sebep ve sonuçları açısından değerlendirir.	1	0	0	0
Jeolojik zamanların özelliklerini tektonik olaylarla ilişkilendirerek açıklar.	1	1	0	100
Harita kullanarak çeşitli coğrafi kriterlerle belirlenmiş bölgelerde bulunan ülkeleri sınıflandırır.	1	1	0	100
Türkiye'de görülen iklim tiplerinin özellikleri hakkında çıkarımlarda bulunur.	1	1	0	100
Felsefe	0	0	0	0
Siyaset felsefesinin konusunu ve problemlerini açıklar.	1	1	0	100
Felsefenin anlamını açıklar.	1	1	0	100
Felsefi düşüncenin özelliklerini açıklar.	1	1	0	100
Felsefi bir görüşü veya argümanı sorgular.	1	1	0	100
Varlık felsefesinin konusunu ve problemlerini açıklar.	1	1	0	100
Din Kült. ve Ahl. Bil.	0	0	0	0
İbadet yükümlülüğü ile ilgili bazı kavramları sınıflandırır.	1	1	0	100
İsim ve sıfatlarının yansımalarıyla Allah'ı tanıır.	1	1	0	100
İslam düşüncesinde itikadi ve siyasi yorumları genel özelliklerine göre sınıflandırır.	1	0	1	0

	Soru	Doğru	Yanlış	Boş	Net	Başarı
Fizik	7	0	1	6	-0,25	% 0
Kimya	7	0	0	7	0,00	% 0
Biyoloji	6	0	2	4	-0,50	% 0
TYT Fen	20	0	3	17	-0,75	% 0
Cevap Anahtarı	A	CEAECDCBDEEAAACDADB				
Cevaplarınız		b		ae		

	S	D	Y	B%
Fizik	0	0	0	0
Kaldırma Kuvveti	1	0	0	0
Adezyon, Kohezyon, Yüzey Gerilimi ve Kılçallık	1	0	1	0
Kütle, Hacim ve Özkütle	1	0	0	0
Elektrik Devreleri	1	0	0	0
Newton'un Hareket Yasaları	1	0	0	0
Yay Dalgaları	1	0	0	0
Işığın Kırılması	1	0	0	0
Kimya	0	0	0	0
Simyadan Kimyaya	1	0	0	0
Atom Modelleri	1	0	0	0
Güçlü Etkileşimler / Kovalent Bağ	1	0	0	0
Sıvılar	1	0	0	0
Kimyasal Hesaplamalar / Sınırlayıcı Bileşen Hesaplamaları	1	0	0	0
Koligatif Özellikler	1	0	0	0
Astirler ve Bazılar	1	0	0	0
Biyoloji	0	0	0	0
Canlıların yapısını oluşturan organik ve inorganik bileşikleri açıklar.	1	0	0	0
Canlıların sınıflandırılmasında kullanılan kategorileri ve bu kategoriler arasındaki hiyerarşiyi örneklerle açıklar.	1	0	1	0
Hücre yapısını ve görevlerini açıklar.	1	0	1	0
Mayozu açıklar.	1	0	0	0
Kalıtımın genel esaslarını açıklar.	1	0	0	0
Canlılardaki beslenme şekillerini örneklerle açıklar.	1	0	0	0

HIZ VE RENK TYT 3

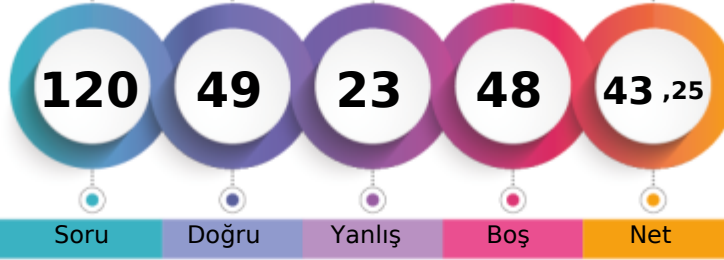

269,475 % 45,61

MANİSA / YUNUSEMRE
KEP AKADEMİ 11.EŞİT AĞIRLIK11F - 21175
BAHATTİN TALHA ÖZEN

1. Öğrenci

Sizin yeriniz
(2343.)

Sonuncu Öğrenci

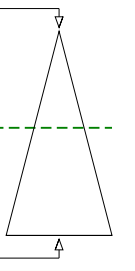

Soru Doğru Yanlış Boş Net

Şube Kurum İlçe İl Genel

Öğrenci Sıra No 1 8 539 603 2343 % 45,61

Sınava Katılan Öğrenci Sayısı 1 30 887 1034 5137

	Soru	Doğru	Yanlış	Boş	Net	Başarı
TYT Türkçe	40	26	8	6	24,00	% 60
Cevap Anahtarı	A DBDCCAEBBAECDBCCDBBCEDCBEACDCDEBDCDDDBA					
Cevaplarınız	DBDCCd cAEC CCDBBCEDCa AaeCeEBDdCDDcA					

	S	D	Y	B%
Türkçe	0	0	0	0
Metne Sözcük Yerleştirme	1	1	0	100
Söz Öbeklerinde Anlam	1	1	0	100
Sözcükler Arası Anlam İlişkileri	1	1	0	100
Cümleyi Yorumlama ve Açıklama	2	1	1	50
İki Cümleyi Birleştirme	1	1	0	100
Ses Bilgisi - Karma	1	0	0	0
Noktalama İşaretleri - Karma	1	0	1	0
Virgül	1	1	0	100
Bitişik ve Ayrı Yazılan Kelimeler	1	1	0	100
Yazım Kuralları - Karma	1	1	0	100
Cümlenin Öğeleri - Karma	1	0	0	0
İsim Tamlamaları	1	0	0	0
Ad Sözcükler - Karma	1	0	0	0
Çekim Ekleri ve Türleri	1	0	0	0
Düşünceyi Geliştirme Yolları	1	1	0	100
Paragrafta Anlatım Akışını Bozan Cümle	1	1	0	100
Paragrafı İkiye Ayırma	1	1	0	100
Paragrafa Cümle Yerleştirme	1	1	0	100
Paragrafa Ana Düşünce (Ana Fikir)	6	4	2	67
Paragrafta Yardımcı Düşünceler	13	10	3	77
Cümlelerden Paragraf Oluşturma	1	0	0	0
Paragrafın Karşılık Olduğu Soruyu Belirleme	1	0	1	0

	Soru	Doğru	Yanlış	Boş	Net	Başarı
Matematik-1	30	8	10	12	5,50	% 18
Geometri	10	1	0	9	1,00	% 10
TYT Matematik	40	9	10	21	6,50	% 16
Cevap Anahtarı	A BDDDCBDBCCAECEEEABEEDEDCBDEECCBADEEACCAEAD					
Cevaplarınız	BDD bBcCee d bE dD ecE c E					

	S	D	Y	B%
Matematik-1	0	0	0	0
Sayı Kümeleri	2	1	1	50
Birinci dereceden bir bilinmeyenli denklem ve eşitsizliklerin çözüm kümelerini bulur.	2	1	0	50
Sayı kümelerini birbiriyle ilişkilendirir.	4	1	2	25
Köklü ifadeleri içeren denklemleri çözer.	1	0	1	0
Üslü İfadeler ve Denklemler	1	1	0	100
Gerçek hayatta periyodik olarak tekrar eden durumları içeren problemleri çözer.	1	1	0	100
Denklemler ve eşitsizlikler ile ilgili problemler çözer.	11	2	3	18
Merkezi Eğilim ve Yayılım Ölçüleri	1	0	0	0
Kümelerde birleşim, kesişim, fark, tümeleme işlemleri yardımıyla problemler çözer.	2	1	0	50
Fonksiyonlarla ilgili problemler çözer.	1	0	1	0
Gerçek hayat durumlarından doğrusal fonksiyonlarla ifade edilebilenlerin grafik gösterimlerini yapar.	1	0	0	0
Polinomlarla toplama, çıkarma, çarpma ve bölme işlemlerini yapar.	1	0	1	0
n çeşit nesne ile oluşturulabilecek r li dizilişlerin (permütasyonların) kaç farklı şekilde yapılabileceğini hesaplar.	1	0	1	0
Olasılık kavramı ile ilgili uygulamalar yapar.	1	0	0	0
Geometri	0	0	0	0
Dik Üçgen ve Trigonometri	1	0	0	0
İki üçgenin eş olması için gerekli olan asgari koşulları değerlendirir.	1	0	0	0
Üçgenin açısı özellikleri ile ilgili işlemler yapar.	1	0	0	0
İki üçgenin benzer olması için gerekli olan asgari koşulları değerlendirir.	1	0	0	0
Özel dörtgenlerin açısı, kenar, köşegen ve alan özelliklerini açıklayarak problemler çözer.	4	1	0	25

	Soru	Doğru	Yanlış	Boş	Net	Başarı
Tarih-1	5	3	1	1	2,75	% 55
Coğrafya-1	5	3	2	0	2,50	% 50
Felsefe	5	5	0	0	5,00	% 100
Din Kült. ve Ahl. Bil.	5	3	0	2	3,00	% 60
Felsefe (Seçmeli)	5	0	0	5	0,00	% 0
TYT Sosyal	20	14	3	3	13,25	% 66
Cevap Anahtarı	A DAEDBBEDBEBAECADACBDECEBCD					
Cevaplarınız	DAEa aEbBEBAECD BDE					

	S	D	Y	B%
Tarih-1	0	0	0	0
İlk Çağ'da Başlıca Medeniyet Havzaları	1	1	0	100
İslamiyet'in Türk Devlet ve Toplum Yapısına Etkisi	1	1	0	100
Timar Sistemi	1	1	0	100
Osmanlı Devleti'nde Demokratikleşme Hareketleri	1	0	1	0
Siyasi Alandaki İnkılaplar	1	0	0	0
Coğrafya-1	0	0	0	0
Afetlerin oluşum nedenlerini ve özelliklerini açıklar.	1	0	1	0
Türkiye'deki göçleri sebep ve sonuçları açısından değerlendirir.	1	1	0	100
Jeolojik zamanların özelliklerini tektonik olaylarla ilişkilendirerek açıklar.	1	0	1	0
Harita kullanarak çeşitli coğrafi kriterlerle belirlenmiş bölgelerde bulunan ülkeleri sınıflandırır.	1	1	0	100
Türkiye'de görülen iklim tiplerinin özellikleri hakkında çıkarımlarda bulunur.	1	1	0	100
Felsefe	0	0	0	0
Siyaset felsefesinin konusunu ve problemlerini açıklar.	1	1	0	100
Felsefenin anlamını açıklar.	1	1	0	100
Felsefi düşüncenin özelliklerini açıklar.	1	1	0	100
Felsefi bir görüşü veya argümanı sorgular.	1	1	0	100
Varlık felsefesinin konusunu ve problemlerini açıklar.	1	1	0	100
Din Kült. ve Ahl. Bil.	0	0	0	0
İbadet yükümlülüğü ile ilgili bazı kavramları sınıflandırır.	1	0	0	0
İsim ve sıfatlarının yansımalarıyla Allah'ı tanıır.	1	0	0	0
İslam düşüncesinde itikadi ve siyasi yorumları genel özelliklerine göre sınıflandırır.	1	1	0	100

	Soru	Doğru	Yanlış	Boş	Net	Başarı
Fizik	7	0	1	6	-0,25	% 0
Kimya	7	0	1	6	-0,25	% 0
Biyoloji	6	0	0	6	0,00	% 0
TYT Fen	20	0	2	18	-0,50	% 0
Cevap Anahtarı	A CEAECDCCCBDEEAAACDADB					
Cevaplarınız	e b					

	S	D	Y	B%
Fizik	0	0	0	0
Kaldırma Kuvveti	1	0	1	0
Adezyon, Kohezyon, Yüzey Gerilimi ve Kılçallık	1	0	0	0
Kütle, Hacim ve Özkütle	1	0	0	0
Elektrik Devreleri	1	0	0	0
Newton'un Hareket Yasaları	1	0	0	0
Yay Dalgaları	1	0	0	0
Işığın Kırılması	1	0	0	0
Kimya	0	0	0	0
Simyadan Kimyaya	1	0	1	0
Atom Modelleri	1	0	0	0
Güçlü Etkileşimler / Kovalent Bağ	1	0	0	0
Sıvılar	1	0	0	0
Kimyasal Hesaplamalar / Sınırlayıcı Bileşen Hesaplamaları	1	0	0	0
Koligatif Özellikler	1	0	0	0
Asitler ve Bazlar	1	0	0	0
Biyoloji	0	0	0	0
Canlıların yapısını oluşturan organik ve inorganik bileşikleri açıklar.	1	0	0	0
Canlıların sınıflandırılmasında kullanılan kategorileri ve bu kategoriler arasındaki hiyerarşiyi örneklerle açıklar.	1	0	0	0
Hücre sel yapıları ve görevlerini açıklar.	1	0	0	0
Mayozu açıklar.	1	0	0	0
Kalıtımın genel esaslarını açıklar.	1	0	0	0
Canlılardaki beslenme şekillerini örneklerle açıklar.	1	0	0	0

KURUM SORU ANALİZİ







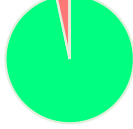

KATILIM

KEP AKADEMİ 11.EŞİT AĞIRLIK
MANİSA / YUNUSEMRE

HIZ VE RENK TYT 3

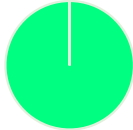
Okul	İlçe	İl	Genel
30	887	1034	5137

TYT Türkçe

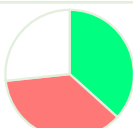
Soru	Kazanım	D.C.	A	B	C	D	E	Boş	Hatalı (*)	
A-1 B-3	Metne Sözcük Yerleştirme	D				29 %96,67	1 %3,33			 Doğru (%96,67) Yanlış (%3,33) Boş (%0,00)
A-2 B-4	Söz Öbeklerinde Anlam	B	2 %6,67	27 %90,00		1 %3,33				 Doğru (%90,00) Yanlış (%10,00) Boş (%0,00)
A-3 B-1	Sözcükler Arası Anlam İlişkileri	D			3 %10,00	25 %83,33	1 %3,33	1 %3,33		 Doğru (%83,33) Yanlış (%13,33) Boş (%3,33)
A-4 B-2	Cümleyi Yorumlama ve Açıklama	C			26 %86,67	3 %10,00	1 %3,33			 Doğru (%86,67) Yanlış (%13,33) Boş (%0,00)
A-5 B-6	İki Cümleyi Birleştirme	C			30 %100,00					 Doğru (%100,00) Yanlış (%0,00) Boş (%0,00)
A-6 B-5	Cümleyi Yorumlama ve Açıklama	A	13 %43,33		10 %33,33	4 %13,33	2 %6,67	1 %3,33		 Doğru (%43,33) Yanlış (%53,33) Boş (%3,33)
A-7 B-8	Ses Bilgisi - Karma	E					14 %46,67	16 %53,33		 Doğru (%46,67) Yanlış (%0,00) Boş (%53,33)
A-8 B-7	Noktalama İşaretleri - Karma	B	4 %13,33	10 %33,33	11 %36,67	1 %3,33		4 %13,33		 Doğru (%33,33) Yanlış (%53,33) Boş (%13,33)
A-9 B-10	Virgöl	A	27 %90,00	1 %3,33				2 %6,67		 Doğru (%90,00) Yanlış (%3,33) Boş (%6,67)
A-10 B-9	Bitişik ve Ayrı Yazılan Kelimeler	E	4 %13,33	7 %23,33	1 %3,33	1 %3,33	13 %43,33	4 %13,33		 Doğru (%43,33) Yanlış (%43,33) Boş (%13,33)
A-11 B-12	Yazım Kuralları - Karma	C	4 %13,33	5 %16,67	11 %36,67	2 %6,67		8 %26,67		 Doğru (%36,67) Yanlış (%36,67) Boş (%26,67)

KURUM SORU ANALİZİ

KEP AKADEMİ 11.EŞİT AĞIRLIK MANİSA / YUNUSEMRE		HIZ VE RENK TYT 3								KATILIM			
										Okul	İlçe	İl	Genel
										30	887	1034	5137
Soru	Kazanım	D.C.	A	B	C	D	E	Boş	Hatalı (*)		Doğru (%23,33) Yanlış (%26,67) Boş (%50,00)		
A-12 B-11	Cümlelerin Öğeleri - Karma	D	3 %10,00	2 %6,67		7 %23,33	3 %10,00	15 %50,00					
Soru	Kazanım	D.C.	A	B	C	D	E	Boş	Hatalı (*)		Doğru (%23,33) Yanlış (%26,67) Boş (%50,00)		
A-13 B-14	İsim Tamlamaları	B	1 %3,33	7 %23,33	3 %10,00	1 %3,33	3 %10,00	15 %50,00					
Soru	Kazanım	D.C.	A	B	C	D	E	Boş	Hatalı (*)		Doğru (%30,00) Yanlış (%33,33) Boş (%36,67)		
A-14 B-15	Ad Soylu Sözcükler - Karma	D	1 %3,33	6 %20,00	1 %3,33	9 %30,00	2 %6,67	11 %36,67					
Soru	Kazanım	D.C.	A	B	C	D	E	Boş	Hatalı (*)		Doğru (%40,00) Yanlış (%36,67) Boş (%23,33)		
A-15 B-13	Çekim Ekleri ve Türleri	C	6 %20,00		12 %40,00	3 %10,00	1 %3,33	7 %23,33	1 %3,33				
Soru	Kazanım	D.C.	A	B	C	D	E	Boş	Hatalı (*)		Doğru (%73,33) Yanlış (%23,33) Boş (%3,33)		
A-16 B-17	Düşünceyi Geliştirme Yolları	C	6 %20,00		22 %73,33	1 %3,33		1 %3,33					
Soru	Kazanım	D.C.	A	B	C	D	E	Boş	Hatalı (*)		Doğru (%50,00) Yanlış (%50,00) Boş (%0,00)		
A-17 B-16	Paragrafta Anlatım Akışını Bozan Cümle	C	1 %3,33	1 %3,33	15 %50,00	11 %36,67	2 %6,67						
Soru	Kazanım	D.C.	A	B	C	D	E	Boş	Hatalı (*)		Doğru (%80,00) Yanlış (%16,67) Boş (%3,33)		
A-18 B-20	Paragrafı İkiye Ayırma	D	2 %6,67		2 %6,67	24 %80,00	1 %3,33	1 %3,33					
Soru	Kazanım	D.C.	A	B	C	D	E	Boş	Hatalı (*)		Doğru (%60,00) Yanlış (%36,67) Boş (%3,33)		
A-19 B-18	Paragrafa Cümle Yerleştirme	B	5 %16,67	18 %60,00	5 %16,67		1 %3,33	1 %3,33					
Soru	Kazanım	D.C.	A	B	C	D	E	Boş	Hatalı (*)		Doğru (%73,33) Yanlış (%26,67) Boş (%0,00)		
A-20 B-19	Paragrafta Ana Düşünce (Ana Fikir)	B	5 %16,67	22 %73,33	3 %10,00								
Soru	Kazanım	D.C.	A	B	C	D	E	Boş	Hatalı (*)		Doğru (%83,33) Yanlış (%13,33) Boş (%3,33)		
A-21 B-23	Paragrafta Yardımcı Düşünceler	C		3 %10,00	25 %83,33	1 %3,33		1 %3,33					
Soru	Kazanım	D.C.	A	B	C	D	E	Boş	Hatalı (*)		Doğru (%86,67) Yanlış (%10,00) Boş (%3,33)		
A-22 B-21	Paragrafta Yardımcı Düşünceler	E	2 %6,67	1 %3,33			26 %86,67	1 %3,33					
Soru	Kazanım	D.C.	A	B	C	D	E	Boş	Hatalı (*)		Doğru (%53,33) Yanlış (%36,67) Boş (%10,00)		
A-23 B-22	Paragrafta Ana Düşünce (Ana Fikir)	D	5 %16,67	2 %6,67	4 %13,33	16 %53,33		3 %10,00					

KURUM SORU ANALİZİ

KEP AKADEMİ 11.EŞİT AĞIRLIK MANİSA / YUNUSEMRE		HIZ VE RENK TYT 3								KATILIM			
										Okul	İlçe	İl	Genel
										30	887	1034	5137
Soru	Kazanım	D.C.	A	B	C	D	E	Boş	Hatalı (*)		Doğru (%60,00) Yanlış (%30,00) Boş (%10,00)		
A-24 B-25	Paragrafta Yardımcı Düşünceler	C		3 %10,00	18 %60,00	2 %6,67	4 %13,33	3 %10,00					
Soru	Kazanım	D.C.	A	B	C	D	E	Boş	Hatalı (*)		Doğru (%53,33) Yanlış (%36,67) Boş (%10,00)		
A-25 B-24	Paragrafta Ana Düşünce (Ana Fikir)	B	2 %6,67	16 %53,33		3 %10,00	6 %20,00	3 %10,00					
Soru	Kazanım	D.C.	A	B	C	D	E	Boş	Hatalı (*)		Doğru (%30,00) Yanlış (%36,67) Boş (%33,33)		
A-26 B-27	Cümlelerden Paragraf Oluşturma	E	4 %13,33	5 %16,67	2 %6,67		9 %30,00	10 %33,33					
Soru	Kazanım	D.C.	A	B	C	D	E	Boş	Hatalı (*)		Doğru (%70,00) Yanlış (%26,67) Boş (%3,33)		
A-27 B-26	Paragrafta Yardımcı Düşünceler	A	21 %70,00	3 %10,00	3 %10,00	1 %3,33		1 %3,33	1 %3,33				
Soru	Kazanım	D.C.	A	B	C	D	E	Boş	Hatalı (*)		Doğru (%90,00) Yanlış (%10,00) Boş (%0,00)		
A-28 B-29	Paragrafta Ana Düşünce (Ana Fikir)	C	2 %6,67		27 %90,00		1 %3,33						
Soru	Kazanım	D.C.	A	B	C	D	E	Boş	Hatalı (*)		Doğru (%46,67) Yanlış (%50,00) Boş (%3,33)		
A-29 B-28	Paragrafta Yardımcı Düşünceler	D	8 %26,67	2 %6,67		14 %46,67	5 %16,67	1 %3,33					
Soru	Kazanım	D.C.	A	B	C	D	E	Boş	Hatalı (*)		Doğru (%83,33) Yanlış (%10,00) Boş (%6,67)		
A-30 B-31	Paragrafta Yardımcı Düşünceler	C			25 %83,33	1 %3,33	2 %6,67	2 %6,67					
Soru	Kazanım	D.C.	A	B	C	D	E	Boş	Hatalı (*)		Doğru (%40,00) Yanlış (%53,33) Boş (%6,67)		
A-31 B-30	Paragrafta Yardımcı Düşünceler	D			2 %6,67	12 %40,00	14 %46,67	2 %6,67					
Soru	Kazanım	D.C.	A	B	C	D	E	Boş	Hatalı (*)		Doğru (%40,00) Yanlış (%33,33) Boş (%26,67)		
A-32 B-38	Paragrafta Ana Düşünce (Ana Fikir)	E	3 %10,00		4 %13,33	3 %10,00	12 %40,00	8 %26,67					
Soru	Kazanım	D.C.	A	B	C	D	E	Boş	Hatalı (*)		Doğru (%43,33) Yanlış (%36,67) Boş (%20,00)		
A-33 B-39	Paragrafta Yardımcı Düşünceler	B		13 %43,33	1 %3,33	7 %23,33	3 %10,00	6 %20,00					
Soru	Kazanım	D.C.	A	B	C	D	E	Boş	Hatalı (*)		Doğru (%56,67) Yanlış (%30,00) Boş (%13,33)		
A-34 B-34	Paragrafta Yardımcı Düşünceler	D		2 %6,67	2 %6,67	17 %56,67	5 %16,67	4 %13,33					
Soru	Kazanım	D.C.	A	B	C	D	E	Boş	Hatalı (*)		Doğru (%76,67) Yanlış (%16,67) Boş (%6,67)		
A-35 B-32	Paragrafın Karşılık Olduğu Soruyu Belirleme	C	1 %3,33	1 %3,33	23 %76,67	3 %10,00		2 %6,67					

KURUM SORU ANALİZİ

KEP AKADEMİ 11.EŞİT AĞIRLIK MANİSA / YUNUSEMRE		HIZ VE RENK TYT 3								KATILIM			
										Okul	İlçe	İl	Genel
										30	887	1034	5137
Soru	Kazanım	D.C.	A	B	C	D	E	Boş	Hatalı (*)				
A-36 B-33	Paragrafta Yardımcı Düşünceler	C	7 %23,33	1 %3,33	11 %36,67	7 %23,33	1 %3,33	3 %10,00			Doğru (%36,67) Yanlış (%53,33) Boş (%10,00)		
Soru	Kazanım	D.C.	A	B	C	D	E	Boş	Hatalı (*)				
A-37 B-40	Paragrafta Yardımcı Düşünceler	D	15 %50,00	2 %6,67	2 %6,67	7 %23,33		4 %13,33			Doğru (%23,33) Yanlış (%63,33) Boş (%13,33)		
Soru	Kazanım	D.C.	A	B	C	D	E	Boş	Hatalı (*)				
A-38 B-37	Paragrafta Ana Düşünce (Ana Fikir)	D	4 %13,33	1 %3,33		17 %56,67	1 %3,33	7 %23,33			Doğru (%56,67) Yanlış (%20,00) Boş (%23,33)		
Soru	Kazanım	D.C.	A	B	C	D	E	Boş	Hatalı (*)				
A-39 B-35	Paragrafta Yardımcı Düşünceler	B	1 %3,33	18 %60,00	1 %3,33	4 %13,33	4 %13,33	2 %6,67			Doğru (%60,00) Yanlış (%33,33) Boş (%6,67)		
Soru	Kazanım	D.C.	A	B	C	D	E	Boş	Hatalı (*)				
A-40 B-36	Paragrafta Yardımcı Düşünceler	A	20 %66,67	2 %6,67		3 %10,00	3 %10,00	2 %6,67			Doğru (%66,67) Yanlış (%26,67) Boş (%6,67)		
TYT Sosyal													
Soru	Kazanım	D.C.	A	B	C	D	E	Boş	Hatalı (*)				
A-1 B-3	İlk Çağ'da Başlıca Medeniyet Havzaları	D		2 %6,67	5 %16,67	3 %10,00	18 %60,00	2 %6,67			Doğru (%10,00) Yanlış (%83,33) Boş (%6,67)		
Soru	Kazanım	D.C.	A	B	C	D	E	Boş	Hatalı (*)				
A-2 B-1	İslamiyet'in Türk Devlet ve Toplum Yapısına Etkisi	A	20 %66,67		1 %3,33		2 %6,67	7 %23,33			Doğru (%66,67) Yanlış (%10,00) Boş (%23,33)		
Soru	Kazanım	D.C.	A	B	C	D	E	Boş	Hatalı (*)				
A-3 B-5	Tımar Sistemi	E		8 %26,67	1 %3,33	1 %3,33	11 %36,67	9 %30,00			Doğru (%36,67) Yanlış (%33,33) Boş (%30,00)		
Soru	Kazanım	D.C.	A	B	C	D	E	Boş	Hatalı (*)				
A-4 B-2	Osmanlı Devleti'nde Demokratikleşme Hareketleri	D	2 %6,67		1 %3,33	13 %43,33	9 %30,00	5 %16,67			Doğru (%43,33) Yanlış (%40,00) Boş (%16,67)		
Soru	Kazanım	D.C.	A	B	C	D	E	Boş	Hatalı (*)				
A-5 B-4	Siyasi Alandaki İnkılaplar	B	1 %3,33	16 %53,33	7 %23,33		1 %3,33	5 %16,67			Doğru (%53,33) Yanlış (%30,00) Boş (%16,67)		
Soru	Kazanım	D.C.	A	B	C	D	E	Boş	Hatalı (*)				
A-6 B-7	Afetlerin oluşum nedenlerini ve özelliklerini açıklar.	B	5 %16,67	7 %23,33	1 %3,33	7 %23,33	3 %10,00	7 %23,33			Doğru (%23,33) Yanlış (%53,33) Boş (%23,33)		





KURUM SORU ANALİZİ

KEP AKADEMİ 11.EŞİT AĞIRLIK MANİSA / YUNUSEMRE		HIZ VE RENK TYT 3								KATILIM			
										Okul	İlçe	İl	Genel
										30	887	1034	5137
Soru	Kazanım	D.C.	A	B	C	D	E	Boş	Hatalı (*)				
A-7 B-8	Türkiye'deki göçleri sebep ve sonuçları açısından değerlendirir.	E		4 %13,33	1 %3,33	2 %6,67	13 %43,33	10 %33,33				Doğru (%43,33) Yanlış (%23,33) Boş (%33,33)	
Soru	Kazanım	D.C.	A	B	C	D	E	Boş	Hatalı (*)				
A-8 B-6	Jeolojik zamanların özelliklerini tektonik olaylarla ilişkilendirerek açıklar.	D	1 %3,33	1 %3,33	2 %6,67	8 %26,67	3 %10,00	15 %50,00				Doğru (%26,67) Yanlış (%23,33) Boş (%50,00)	
Soru	Kazanım	D.C.	A	B	C	D	E	Boş	Hatalı (*)				
A-9 B-10	Harita kullanarak çeşitli coğrafi kriterlerle belirlenmiş bölgelerde bulunan ülkeleri sınıflandırır.	B	1 %3,33	12 %40,00	2 %6,67	3 %10,00	2 %6,67	10 %33,33				Doğru (%40,00) Yanlış (%26,67) Boş (%33,33)	
Soru	Kazanım	D.C.	A	B	C	D	E	Boş	Hatalı (*)				
A-10 B-9	Türkiye'de görülen iklim tiplerinin özellikleri hakkında çıkarımlarda bulunur.	E		3 %10,00	1 %3,33		23 %76,67	3 %10,00				Doğru (%76,67) Yanlış (%13,33) Boş (%10,00)	
Soru	Kazanım	D.C.	A	B	C	D	E	Boş	Hatalı (*)				
A-11 B-11	Siyaset felsefesinin konusunu ve problemlerini açıklar.	B		27 %90,00				3 %10,00				Doğru (%90,00) Yanlış (%0,00) Boş (%10,00)	
Soru	Kazanım	D.C.	A	B	C	D	E	Boş	Hatalı (*)				
A-12 B-14	Felsefenin anlamını açıklar.	E			1 %3,33		26 %86,67	3 %10,00				Doğru (%86,67) Yanlış (%3,33) Boş (%10,00)	
Soru	Kazanım	D.C.	A	B	C	D	E	Boş	Hatalı (*)				
A-13 B-15	Felsefi düşüncenin özelliklerini açıklar.	A	27 %90,00					3 %10,00				Doğru (%90,00) Yanlış (%0,00) Boş (%10,00)	
Soru	Kazanım	D.C.	A	B	C	D	E	Boş	Hatalı (*)				
A-14 B-12	Felsefi bir görüşü veya argümanı sorgular.	C			19 %63,33	2 %6,67	1 %3,33	8 %26,67				Doğru (%63,33) Yanlış (%10,00) Boş (%26,67)	
Soru	Kazanım	D.C.	A	B	C	D	E	Boş	Hatalı (*)				
A-15 B-13	Varlık felsefesinin konusunu ve problemlerini açıklar.	D		2 %6,67	11 %36,67	7 %23,33	5 %16,67	5 %16,67				Doğru (%23,33) Yanlış (%60,00) Boş (%16,67)	
Soru	Kazanım	D.C.	A	B	C	D	E	Boş	Hatalı (*)				
A-16 B-19	İbadet yükümlülüğü ile ilgili bazı kavramları sınıflandırır.	A	23 %76,67				1 %3,33	6 %20,00				Doğru (%76,67) Yanlış (%3,33) Boş (%20,00)	
Soru	Kazanım	D.C.	A	B	C	D	E	Boş	Hatalı (*)				
A-17 B-20	İsim ve sıfatlarının yansımalarıyla Allah'ı tanıır.	C		1 %3,33	21 %70,00			8 %26,67				Doğru (%70,00) Yanlış (%3,33) Boş (%26,67)	
Soru	Kazanım	D.C.	A	B	C	D	E	Boş	Hatalı (*)				
A-18 B-16	İslam düşüncesinde itikadi ve siyasi yorumları genel özelliklerine göre sınıflandırır.	B	2 %6,67	10 %33,33		4 %13,33	1 %3,33	13 %43,33				Doğru (%33,33) Yanlış (%23,33) Boş (%43,33)	

KURUM SORU ANALİZİ

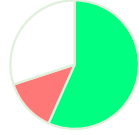
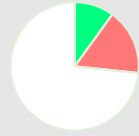
KEP AKADEMİ 11.EŞİT AĞIRLIK MANİSA / YUNUSEMRE		HIZ VE RENK TYT 3								KATILIM			
										Okul	İlçe	İl	Genel
										30	887	1034	5137
Soru	Kazanım	D.C.	A	B	C	D	E	Boş	Hatalı (*)				
A-19 B-17	Rûm suresi 18-27. ayetlerde verilen mesajları değerlendirir.	D			1 %3,33	21 %70,00	4 %13,33	4 %13,33				Doğru (%70,00) Yanlış (%16,67) Boş (%13,33)	
A-20 B-18	İslam inancında imanın mahiyetini araştırır.	E			1 %3,33	1 %3,33	22 %73,33	6 %20,00				Doğru (%73,33) Yanlış (%6,67) Boş (%20,00)	
A-21 B-24	Bilim felsefesinin konusunu ve problemlerini açıklar.	C			2 %6,67			28 %93,33				Doğru (%6,67) Yanlış (%0,00) Boş (%93,33)	
A-22 B-25	Din felsefesinin konusunu ve sorularını açıklar.	E		1 %3,33	1 %3,33			28 %93,33				Doğru (%0,00) Yanlış (%6,67) Boş (%93,33)	
A-23 B-21	Siyaset felsefesinin konusunu ve problemlerini açıklar.	B		1 %3,33				29 %96,67				Doğru (%3,33) Yanlış (%0,00) Boş (%96,67)	
A-24 B-22	Sanat felsefesinin konusunu ve problemlerini açıklar.	C			2 %6,67			28 %93,33				Doğru (%6,67) Yanlış (%0,00) Boş (%93,33)	
A-25 B-23	Varlık felsefesinin konusunu ve problemlerini açıklar.	D	1 %3,33					29 %96,67				Doğru (%0,00) Yanlış (%3,33) Boş (%96,67)	
TYT Matematik													
Soru	Kazanım	D.C.	A	B	C	D	E	Boş	Hatalı (*)				
A-1 B-3	Sayı Kümeleri	B		22 %73,33	1 %3,33		1 %3,33	6 %20,00				Doğru (%73,33) Yanlış (%6,67) Boş (%20,00)	
A-2 B-1	Birinci dereceden bir bilinmeyenli denklem ve eşitsizliklerin çözüm kümelerini bulur.	D	3 %10,00		1 %3,33	16 %53,33	2 %6,67	8 %26,67				Doğru (%53,33) Yanlış (%20,00) Boş (%26,67)	
A-3 B-2	Sayı kümelerini birbiriyle ilişkilendirir.	D	1 %3,33		1 %3,33	7 %23,33	2 %6,67	19 %63,33				Doğru (%23,33) Yanlış (%13,33) Boş (%63,33)	
A-4 B-6	Sayı kümelerini birbiriyle ilişkilendirir.	D	2 %6,67		1 %3,33	5 %16,67	1 %3,33	21 %70,00				Doğru (%16,67) Yanlış (%13,33) Boş (%70,00)	

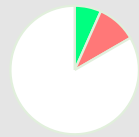

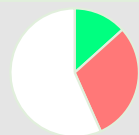
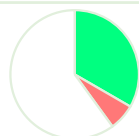
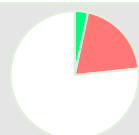
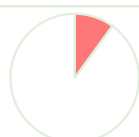
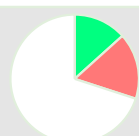
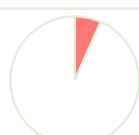
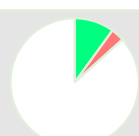



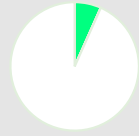

KURUM SORU ANALİZİ

KEP AKADEMİ 11.EŞİT AĞIRLIK MANİSA / YUNUSEMRE		HIZ VE RENK TYT 3								KATILIM			
										Okul	İlçe	İl	Genel
										30	887	1034	5137
Soru	Kazanım	D.C.	A	B	C	D	E	Boş	Hatalı (*)				
A-5 B-7	Birinci dereceden bir bilinmeyenli denklem ve eşitsizliklerin çözüm kümelerini bulur.	C	1 %3,33	3 %10,00	17 %56,67			9 %30,00			 <ul style="list-style-type: none"> Doğru (%56,67) Yanlış (%13,33) Boş (%30,00) 		
Soru	Kazanım	D.C.	A	B	C	D	E	Boş	Hatalı (*)				
A-6 B-4	Köklü ifadeleri içeren denklemleri çözer.	D		5 %16,67		3 %10,00		22 %73,33			 <ul style="list-style-type: none"> Doğru (%10,00) Yanlış (%16,67) Boş (%73,33) 		
Soru	Kazanım	D.C.	A	B	C	D	E	Boş	Hatalı (*)				
A-7 B-5	Üslü İfadeler ve Denklemler	B	4 %13,33	8 %26,67			3 %10,00	15 %50,00			 <ul style="list-style-type: none"> Doğru (%26,67) Yanlış (%23,33) Boş (%50,00) 		
Soru	Kazanım	D.C.	A	B	C	D	E	Boş	Hatalı (*)				
A-8 B-9	Sayı Kümeleri	B		2 %6,67	1 %3,33	1 %3,33	1 %3,33	25 %83,33			 <ul style="list-style-type: none"> Doğru (%6,67) Yanlış (%10,00) Boş (%83,33) 		
Soru	Kazanım	D.C.	A	B	C	D	E	Boş	Hatalı (*)				
A-9 B-10	Gerçek hayatta periyodik olarak tekrar eden durumları içeren problemleri çözer.	C	2 %6,67	2 %6,67	4 %13,33	6 %20,00	5 %16,67	11 %36,67			 <ul style="list-style-type: none"> Doğru (%13,33) Yanlış (%50,00) Boş (%36,67) 		
Soru	Kazanım	D.C.	A	B	C	D	E	Boş	Hatalı (*)				
A-10 B-8	Sayı kümelerini birbirine ilişkilendirir.	C	3 %10,00	2 %6,67	4 %13,33	1 %3,33	3 %10,00	17 %56,67			 <ul style="list-style-type: none"> Doğru (%13,33) Yanlış (%30,00) Boş (%56,67) 		
Soru	Kazanım	D.C.	A	B	C	D	E	Boş	Hatalı (*)				
A-11 B-12	Sayı kümelerini birbirine ilişkilendirir.	A	10 %33,33	1 %3,33			1 %3,33	18 %60,00			 <ul style="list-style-type: none"> Doğru (%33,33) Yanlış (%6,67) Boş (%60,00) 		
Soru	Kazanım	D.C.	A	B	C	D	E	Boş	Hatalı (*)				
A-12 B-13	Denklemler ve eşitsizlikler ile ilgili problemler çözer.	E	2 %6,67		2 %6,67	2 %6,67	1 %3,33	23 %76,67			 <ul style="list-style-type: none"> Doğru (%3,33) Yanlış (%20,00) Boş (%76,67) 		
Soru	Kazanım	D.C.	A	B	C	D	E	Boş	Hatalı (*)				
A-13 B-11	Merkezî Eğilim ve Yayılım Ölçüleri	C	1 %3,33					2 %6,67			 <ul style="list-style-type: none"> Doğru (%0,00) Yanlış (%10,00) Boş (%90,00) 		
Soru	Kazanım	D.C.	A	B	C	D	E	Boş	Hatalı (*)				
A-14 B-16	Denklemler ve eşitsizlikler ile ilgili problemler çözer.	E	1 %3,33	3 %10,00		1 %3,33	4 %13,33	21 %70,00			 <ul style="list-style-type: none"> Doğru (%13,33) Yanlış (%16,67) Boş (%70,00) 		
Soru	Kazanım	D.C.	A	B	C	D	E	Boş	Hatalı (*)				
A-15 B-14	Denklemler ve eşitsizlikler ile ilgili problemler çözer.	E			2 %6,67			28 %93,33			 <ul style="list-style-type: none"> Doğru (%0,00) Yanlış (%6,67) Boş (%93,33) 		
Soru	Kazanım	D.C.	A	B	C	D	E	Boş	Hatalı (*)				
A-16 B-15	Denklemler ve eşitsizlikler ile ilgili problemler çözer.	A	3 %10,00			1 %3,33		26 %86,67			 <ul style="list-style-type: none"> Doğru (%10,00) Yanlış (%3,33) Boş (%86,67) 		

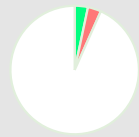
KURUM SORU ANALİZİ

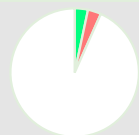
KEP AKADEMİ 11.EŞİT AĞIRLIK MANİSA / YUNUSEMRE		HIZ VE RENK TYT 3								KATILIM			
										Okul	İlçe	İl	Genel
										30	887	1034	5137
Soru	Kazanım	D.C.	A	B	C	D	E	Boş	Hatalı (*)				
A-17 B-19	Kümelerde birleşim, kesişim, fark, tümlleme işlemleri yardımıyla problemler çözer.	B			1 %3,33			29 %96,67				Doğru (%0,00) Yanlış (%3,33) Boş (%96,67)	
A-18 B-17	Fonksiyonlarla ilgili problemler çözer.	E		2 %6,67			1 %3,33	27 %90,00				Doğru (%3,33) Yanlış (%6,67) Boş (%90,00)	
A-19 B-18	Denklemler ve eşitsizlikler ile ilgili problemler çözer.	E			2 %6,67	1 %3,33	14 %46,67	13 %43,33				Doğru (%46,67) Yanlış (%10,00) Boş (%43,33)	
A-20 B-21	Denklemler ve eşitsizlikler ile ilgili problemler çözer.	D				1 %3,33		29 %96,67				Doğru (%3,33) Yanlış (%0,00) Boş (%96,67)	
A-21 B-22	Denklemler ve eşitsizlikler ile ilgili problemler çözer.	E		1 %3,33		10 %33,33	1 %3,33	18 %60,00				Doğru (%3,33) Yanlış (%36,67) Boş (%60,00)	
A-22 B-20	Kümelerde birleşim, kesişim, fark, tümlleme işlemleri yardımıyla problemler çözer.	D				6 %20,00	1 %3,33	23 %76,67				Doğru (%20,00) Yanlış (%3,33) Boş (%76,67)	
A-23 B-25	Gerçek hayat durumlarından doğrusal fonksiyonlarla ifade edilebilenlerin grafik gösterimlerini yapar.	C					1 %3,33	29 %96,67				Doğru (%0,00) Yanlış (%3,33) Boş (%96,67)	
A-24 B-23	Denklemler ve eşitsizlikler ile ilgili problemler çözer.	B		4 %13,33	2 %6,67	2 %6,67		22 %73,33				Doğru (%13,33) Yanlış (%13,33) Boş (%73,33)	
A-25 B-24	Denklemler ve eşitsizlikler ile ilgili problemler çözer.	D	2 %6,67			1 %3,33	1 %3,33	26 %86,67				Doğru (%3,33) Yanlış (%10,00) Boş (%86,67)	
A-26 B-28	Polinomlarla toplama, çıkarma, çarpma ve bölme işlemlerini yapar.	E			2 %6,67			28 %93,33				Doğru (%0,00) Yanlış (%6,67) Boş (%93,33)	
A-27 B-26	Denklemler ve eşitsizlikler ile ilgili problemler çözer.	E					11 %36,67	19 %63,33				Doğru (%36,67) Yanlış (%0,00) Boş (%63,33)	
A-28 B-27	Denklemler ve eşitsizlikler ile ilgili problemler çözer.	C			2 %6,67			28 %93,33				Doğru (%6,67) Yanlış (%0,00) Boş (%93,33)	

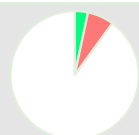
KURUM SORU ANALİZİ

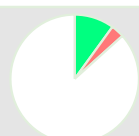
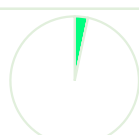
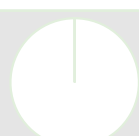
KEP AKADEMİ 11.EŞİT AĞIRLIK MANİSA / YUNUSEMRE		HIZ VE RENK TYT 3								KATILIM			
										Okul	İlçe	İl	Genel
										30	887	1034	5137
Soru	Kazanım	D.C.	A	B	C	D	E	Boş	Hatalı (*)				
A-29 B-30	n çeşit nesne ile oluşturulabilecek r li dizilişlerin (permütasyonların) kaç farklı şekilde yapılabileceğini hesaplar.	B	1 %3,33	2 %6,67	6 %20,00	2 %6,67	1 %3,33	18 %60,00				Doğru (%6,67) Yanlış (%33,33) Boş (%60,00)	
Soru	Kazanım	D.C.	A	B	C	D	E	Boş	Hatalı (*)				
A-30 B-29	Olasılık kavramı ile ilgili uygulamalar yapar.	A	2 %6,67					28 %93,33				Doğru (%6,67) Yanlış (%0,00) Boş (%93,33)	
Soru	Kazanım	D.C.	A	B	C	D	E	Boş	Hatalı (*)				
A-31 B-32	Dik Üçgen ve Trigonometri	D				2 %6,67		28 %93,33				Doğru (%6,67) Yanlış (%0,00) Boş (%93,33)	
Soru	Kazanım	D.C.	A	B	C	D	E	Boş	Hatalı (*)				
A-32 B-31	İki üçgenin eş olması için gerekli olan asgari koşulları değerlendirir.	E	1 %3,33				1 %3,33	28 %93,33				Doğru (%3,33) Yanlış (%3,33) Boş (%93,33)	
Soru	Kazanım	D.C.	A	B	C	D	E	Boş	Hatalı (*)				
A-33 B-34	Üçgende açı özellikleri ile ilgili işlemler yapar.	E						30 %100,00				Doğru (%0,00) Yanlış (%0,00) Boş (%100,00)	
Soru	Kazanım	D.C.	A	B	C	D	E	Boş	Hatalı (*)				
A-34 B-33	İki üçgenin benzer olması için gerekli olan asgari koşulları değerlendirir.	A	1 %3,33				1 %3,33	28 %93,33				Doğru (%3,33) Yanlış (%3,33) Boş (%93,33)	
Soru	Kazanım	D.C.	A	B	C	D	E	Boş	Hatalı (*)				
A-35 B-37	Özel dörtgenlerin açı, kenar, köşegen ve alan özelliklerini açıklayarak problemler çözer.	C						30 %100,00				Doğru (%0,00) Yanlış (%0,00) Boş (%100,00)	
Soru	Kazanım	D.C.	A	B	C	D	E	Boş	Hatalı (*)				
A-36 B-35	Özel dörtgenlerin açı, kenar, köşegen ve alan özelliklerini açıklayarak problemler çözer.	C	1 %3,33		1 %3,33	1 %3,33		27 %90,00				Doğru (%3,33) Yanlış (%6,67) Boş (%90,00)	
Soru	Kazanım	D.C.	A	B	C	D	E	Boş	Hatalı (*)				
A-37 B-36	Özel dörtgenlerin açı, kenar, köşegen ve alan özelliklerini açıklayarak problemler çözer.	A						30 %100,00				Doğru (%0,00) Yanlış (%0,00) Boş (%100,00)	
Soru	Kazanım	D.C.	A	B	C	D	E	Boş	Hatalı (*)				
A-38 B-40	Özel dörtgenlerin açı, kenar, köşegen ve alan özelliklerini açıklayarak problemler çözer.	E			1 %3,33		3 %10,00	26 %86,67				Doğru (%10,00) Yanlış (%3,33) Boş (%86,67)	
Soru	Kazanım	D.C.	A	B	C	D	E	Boş	Hatalı (*)				
A-39 B-38	Dik prizmalar ve dik piramitlerin uzunluk, alan ve hacim bağıntılarını oluşturur.	A	1 %3,33					29 %96,67				Doğru (%3,33) Yanlış (%0,00) Boş (%96,67)	
Soru	Kazanım	D.C.	A	B	C	D	E	Boş	Hatalı (*)				
A-40 B-39	Dik prizmalar ve dik piramitlerin uzunluk, alan ve hacim bağıntılarını oluşturur.	D						30 %100,00				Doğru (%0,00) Yanlış (%0,00) Boş (%100,00)	

KURUM SORU ANALİZİ

KEP AKADEMİ 11.EŞİT AĞIRLIK MANİSA / YUNUSEMRE		HIZ VE RENK TYT 3								KATILIM				
										Okul	İlçe	İl	Genel	
										30	887	1034	5137	
Soru	Kazanım	D.C.	A	B	C	D	E	Boş	Hatalı (*)	Doğru Yanlış Boş				
A-1 B-3	Kaldırma Kuvveti	C	9 %45,00	1 %5,00				3 %15,00	7 %35,00		Doğru (%0,00) Yanlış (%65,00) Boş (%35,00)			
A-2 B-1	Adezyon, Kohezyon, Yüzey Gerilimi ve Kılcalık	E		1 %5,00		2 %10,00	4 %20,00	13 %65,00			Doğru (%20,00) Yanlış (%15,00) Boş (%65,00)			
A-3 B-2	Kütle, Hacim ve Özkütle	A	1 %5,00		1 %5,00	2 %10,00	1 %5,00	15 %75,00			Doğru (%5,00) Yanlış (%20,00) Boş (%75,00)			
A-4 B-6	Elektrik Devreleri	E	1 %5,00			2 %10,00	1 %5,00	16 %80,00			Doğru (%5,00) Yanlış (%15,00) Boş (%80,00)			
A-5 B-7	Newton'un Hareket Yasaları	C	2 %10,00	1 %5,00	1 %5,00	1 %5,00		15 %75,00			Doğru (%5,00) Yanlış (%20,00) Boş (%75,00)			
A-6 B-5	Yay Dalgaları	D		2 %10,00	2 %10,00		3 %15,00	13 %65,00			Doğru (%0,00) Yanlış (%35,00) Boş (%65,00)			
A-7 B-4	Işığın Kırılması	C	1 %5,00	1 %5,00		1 %5,00		17 %85,00			Doğru (%0,00) Yanlış (%15,00) Boş (%85,00)			
A-8 B-9	Simyadan Kimyaya	C	1 %5,00	8 %40,00	6 %30,00	1 %5,00		4 %20,00			Doğru (%30,00) Yanlış (%50,00) Boş (%20,00)			
A-9 B-8	Atom Modelleri	C	2 %10,00	1 %5,00				17 %85,00			Doğru (%0,00) Yanlış (%15,00) Boş (%85,00)			
A-10 B-11	Güçlü Etkileşimler / Kovalent Bağ	B	1 %5,00	2 %10,00	1 %5,00			16 %80,00			Doğru (%10,00) Yanlış (%10,00) Boş (%80,00)			
A-11 B-10	Sıvılar	D	1 %5,00			4 %20,00		15 %75,00			Doğru (%20,00) Yanlış (%5,00) Boş (%75,00)			
A-12 B-13	Kimyasal Hesaplamalar / Sınırlayıcı Bileşen Hesaplamaları	E					1 %5,00	19 %95,00			Doğru (%5,00) Yanlış (%0,00) Boş (%95,00)			

KURUM SORU ANALİZİ

KEP AKADEMİ 11.EŞİT AĞIRLIK MANİSA / YUNUSEMRE		HIZ VE RENK TYT 3								KATILIM			
										Okul	İlçe	İl	Genel
										30	887	1034	5137
Soru	Kazanım	D.C.	A	B	C	D	E	Boş	Hatalı (*)	 <ul style="list-style-type: none"> ■ Doğru (%5,00) ■ Yanlış (%0,00) ■ Boş (%95,00) 			
A-13 B-14	Koligatif Özellikler	E					1 %5,00	19 %95,00					
Soru	Kazanım	D.C.	A	B	C	D	E	Boş	Hatalı (*)	 <ul style="list-style-type: none"> ■ Doğru (%0,00) ■ Yanlış (%10,00) ■ Boş (%90,00) 			
A-14 B-12	Asitler ve Bazlar	A	1 %5,00	1 %5,00		1 %5,00		18 %90,00					
Soru	Kazanım	D.C.	A	B	C	D	E	Boş	Hatalı (*)	 <ul style="list-style-type: none"> ■ Doğru (%5,00) ■ Yanlış (%20,00) ■ Boş (%75,00) 			
A-15 B-16	Canlıların yapısını oluşturan organik ve inorganik bileşikleri açıklar.	A	1 %5,00	1 %5,00	2 %10,00		1 %5,00	15 %75,00					
Soru	Kazanım	D.C.	A	B	C	D	E	Boş	Hatalı (*)	 <ul style="list-style-type: none"> ■ Doğru (%10,00) ■ Yanlış (%40,00) ■ Boş (%50,00) 			
A-16 B-18	Canlıların sınıflandırılmasında kullanılan kategorileri ve bu kategoriler arasındaki hiyerarşiyi örneklerle açıklar.	C	5 %25,00		2 %10,00	2 %10,00	1 %5,00	10 %50,00					
Soru	Kazanım	D.C.	A	B	C	D	E	Boş	Hatalı (*)	 <ul style="list-style-type: none"> ■ Doğru (%0,00) ■ Yanlış (%55,00) ■ Boş (%45,00) 			
A-17 B-15	Hücreyel yapıları ve görevlerini açıklar.	D		2 %10,00	1 %5,00	1 %5,00		8 %40,00	9 %45,00				
Soru	Kazanım	D.C.	A	B	C	D	E	Boş	Hatalı (*)	 <ul style="list-style-type: none"> ■ Doğru (%0,00) ■ Yanlış (%20,00) ■ Boş (%80,00) 			
A-18 B-17	Mayozu açıklar.	A	1 %5,00		1 %5,00		3 %15,00	16 %80,00					
Soru	Kazanım	D.C.	A	B	C	D	E	Boş	Hatalı (*)	 <ul style="list-style-type: none"> ■ Doğru (%15,00) ■ Yanlış (%15,00) ■ Boş (%70,00) 			
A-19 B-20	Kalıtımın genel esaslarını açıklar.	D		1 %5,00		3 %15,00		2 %10,00	14 %70,00				
Soru	Kazanım	D.C.	A	B	C	D	E	Boş	Hatalı (*)	 <ul style="list-style-type: none"> ■ Doğru (%10,00) ■ Yanlış (%20,00) ■ Boş (%70,00) 			
A-20 B-19	Canlılardaki beslenme şekillerini örneklerle açıklar.	B	3 %15,00	2 %10,00	1 %5,00			14 %70,00					