

OKUL TYT NET LİSTESİ (TYT sıralı)

															KATILIMLAR																										
															OKUL	İLÇE	İL	GENEL																							
İL		İLÇE			OKUL						SINAV ADI						68	887	1034	5137																					
MANİSA		YUNUSEMRE			KEP AKADEMİ 11.SAYISAL BOZKÖY						HIZ VE RENK TYT 3																														
Sıra	Ö.No	İsim	Sınıf	TYT Türkçe			TYT Sosyal						TYT Matematik			TYT Fen					Toplam			TYT																	
				Türkçe			Tarih-1		Coğrafya-1		Felsefe Din		Kül. ve Ahl.		Felsefe (Seçmeli)		Matematik-1			Geometri		Fizik		Kimya		Biyoloji		D Y N			Puan	Genel									
				D	Y	N	D	Y	N	D	Y	N	D	Y	N	D	Y	N	D	Y	N	D	Y	N	D	Y	N	D	Y	N	D	Y	N								
Genel Ortalama				23,89	9,90	21,41	2,35	1,78	1,91	2,14	1,08	1,87	3,74	0,57	3,60	3,90	0,47	3,78	0,01	0,00	0,01	7,09	3,60	6,19	1,06	0,44	0,95	0,93	1,70	0,50	1,43	1,18	1,13	0,94	1,43	0,58	47,48	22,15	41,93	264,610	
Okul Ortalaması				25,10	8,76	22,91	2,43	1,54	2,04	2,43	0,85	2,21	3,56	0,43	3,45	3,40	0,47	3,28	0,00	0,00	0,00	9,46	5,32	8,12	1,66	0,69	1,49	1,63	2,76	0,94	2,16	1,97	1,67	1,78	2,25	1,22	53,61	25,04	47,33	282,140	
59	11180	ECE SEKÜ		18	14	14,50				0	1	-0,25	3	0	3,00	1	1	0,75				3	7	1,25				4	0	4,00	1	1	0,75	3	2	2,50	33	26	26,50	220,435	4268
60	11112	AYŞEGÜL BOZ	11B	14	6	12,50							5	0	5,00	3	1	2,75				6	7	4,25	1	1	0,75	0	1	-0,25	0	1	-0,25	1	1	0,75	30	18	25,50	217,395	4328
61	11117	İRFAN KABAŞ	11A	14	17	9,75	1	3	0,25	3	1	2,75	4	0	4,00	5	0	5,00				0	1	-0,25				1	3	0,25	2	0	2,00	0	1	-0,25	30	26	23,50	211,783	4466
62	11108	CEYLİN İBAR	11	14	16	10,00	2	2	1,50	2	1	1,75	3	2	2,50	4	0	4,00				2	2	1,50				1	4	0,00	0	1	-0,25	1	1	0,75	29	29	21,75	206,405	4562
63	0	GÖKTUĞ YERALTI	11	16	12	13,00	0	4	-1,00	2	0	2,00	2	2	1,50	2	0	2,00				7	7	5,25	0	1	-0,25	0	6	-1,50	0	4	-1,00	1	3	0,25	30	39	20,25	201,375	4636
64	11023	ŞEVVAL BATTAL	11	12	7	10,25	0	1	-0,25	1	0	1,00	4	1	3,75	4	0	4,00				0	6	-1,50	1	1	0,75	1	4	0,00	1	5	-0,25	2	1	1,75	26	26	19,50	199,618	4673
65	1535	IRMAK KAHRAMAN	11	13	8	11,00				0	1	-0,25	1	0	1,00	4	1	3,75				2	3	1,25				0	3	-0,75	0	1	-0,25	1	0	1,00	21	17	16,75	191,155	4772
66	11168	REŞİT ACAR	11	10	14	6,50	1	3	0,25	2	1	1,75	4	0	4,00				6	8	4,00	0	1	-0,25	0	6	-1,50	2	5	0,75	1	4	0,00	26	42	15,50	187,935	4816			
67	11009	UĞUR ÖZEL	11A	5	1	4,75	1	3	0,25										0	9	-2,25				2	2	1,50	1	3	0,25	1	2	0,50	10	20	5,00	156,573	5008			
68	11162	EMİR ARSLAN	11	8	17	3,75	1	4	0,00	0	2	-0,50	1	2	0,50	2	2	1,50				1	7	-0,75				1	5	-0,25	0	1	-0,25	0	5	-1,25	14	45	2,75	149,748	5047

NET ORTALAMALARINA GÖRE KİYAŞLAMA

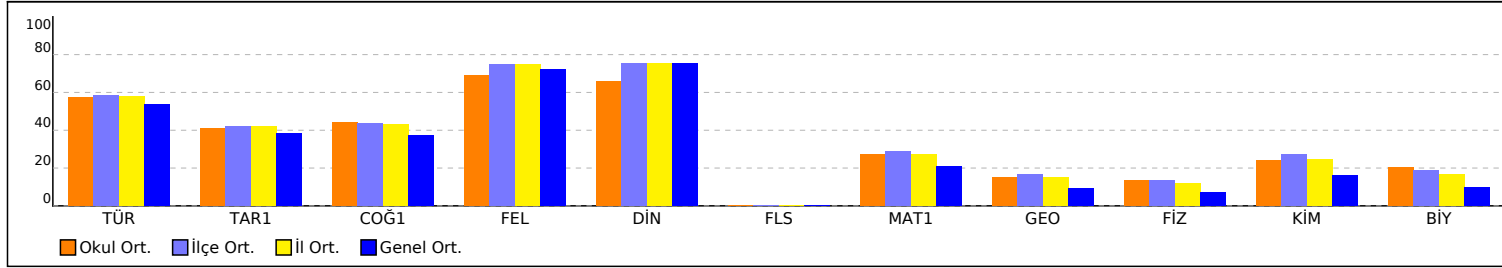

PUAN ORT. GÖRE KİYAŞ

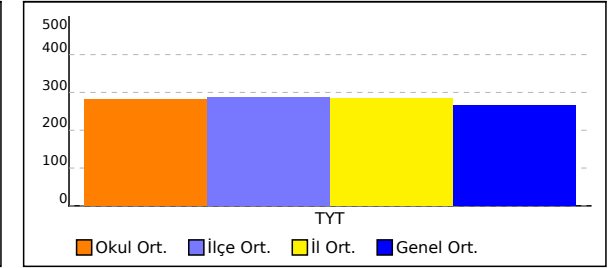

NET ORTALAMASINA GÖRE ŞUBE KARŞILAŞTIRMA

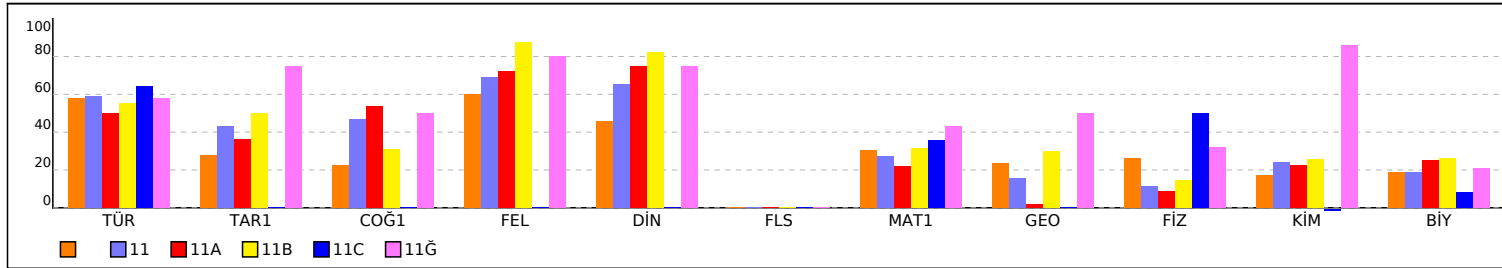

PUANA GÖRE ŞUBE KİYAŞ

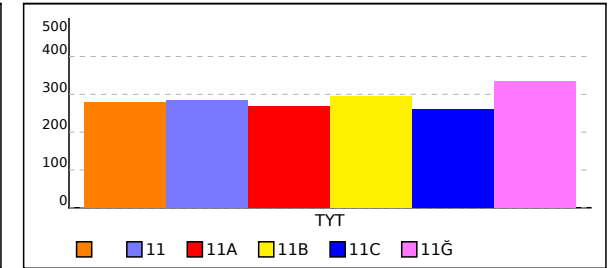

OKUL TYT TEST BAZLI NET LİSTESİ (TYT sıralı)

KATILIMLAR																									
İL		İLÇE		OKUL						SINAV ADI						Okul	İlçe	İl	Genel						
MANİSA		YUNUSEMRE		KEP AKADEMİ 11.SAYISAL BOZKÖY						HIZ VE RENK TYT 3						68	887	1034	5137						
Sıra	Ö.No	İsim	Sınıf	TYT Türkçe			TYT Sosyal			TYT Matematik			TYT Fen			Toplam			TYT						
				D	Y	N	D	Y	N	D	Y	N	D	Y	N	D	Y	N	Puan	Sn	Okul	İlçe	İl	Genel	
Genel Ortalama				23,9	9,9	21,41	12,2	3,9	11,17	8,2	4,0	7,14	3,3	4,3	2,22	47,5	22,2	41,94	264,610						
Okul Ortalaması				25,1	8,8	22,91	11,8	3,3	10,99	11,1	6,0	9,61	5,6	7,0	3,83	53,6	25,1	47,34	282,140						
1	11211	MİNE NUR YILMAZ	11	36	3	35,25	17	2	16,50	17	4	16,00	12	8	10,00	82	17	77,75	372,623	1	1	66	69	126	
2	11205	BERAT AKKANLI	11B	32	7	30,25	17	3	16,25	21	2	20,50	10	10	7,50	80	22	74,50	363,358	1	2	84	87	171	
3	11077	AHMETHAN DOĞANAY	11	29	8	27,00	16	1	15,75	23	1	22,75	10	5	8,75	78	15	74,25	363,075	2	3	86	89	175	
4	0	ZEYNEPNUR DOĞANER	11	34	6	32,50	11	7	9,25	26	5	24,75	10	9	7,75	81	27	74,25	362,320	3	4	88	91	181	
5	11030	KAYRA KARAASLAN	11B	31	8	29,00	17	3	16,25	21	16	17,00	11	9	8,75	80	36	71,00	353,000	2	5	129	135	257	
6	0	YAVUZ UMUTBAKİ	11	33	7	31,25	16	3	15,25	13	1	12,75	13	5	11,75	75	16	71,00	352,828	4	6	131	137	260	
7	11068	TÜRKER ÖZKAYA	11	33	6	31,50	17	3	16,25	16	8	14,00	10	9	7,75	76	26	69,50	348,105	5	7	149	157	310	
8	0	ASLINUR KARAKURT	11	31	9	28,75	16	4	15,00	21	3	20,25	7	7	5,25	75	23	69,25	347,608	6	8	157	165	321	
9	11011	ONAT SIRRI ORBAY	11	34	5	32,75	15	5	13,75	13	8	11,00	12	5	10,75	74	23	68,25	344,288	7	9	162	171	356	
10	11034	NURGÜL DENİZMEN	11	34	6	32,50	18	1	17,75	12	4	11,00	6	1	5,75	70	12	67,00	340,345	8	10	178	189	406	
11	11016	SENA ŞENKUL	11	31	9	28,75	17	3	16,25	20	6	18,50	6	12	3,00	74	30	66,50	339,213	9	11	186	197	420	
12	1	EKİN ÇAY	11A	33	6	31,50	18	2	17,50	9	1	8,75	10	5	8,75	70	14	66,50	339,085	1	12	188	199	424	
13	11208	AZRA MOLLA		33	6	31,50	13	2	12,50	15	1	14,75	8	5	6,75	69	14	65,50	335,985	1	13	199	211	460	
14	11167	BEYZA NUR YILDIZ	11G	26	11	23,25	15	4	14,00	19	4	18,00	11	6	9,50	71	25	64,75	334,903	1	14	205	217	478	
15	11056	ŞEBNEM ARSLAN	11	29	8	27,00	16	2	15,50	14	5	12,75	11	7	9,25	70	22	64,50	333,650	10	15	207	219	489	
16	0	İLTERİŞ KIRKPINAR		33	7	31,25	15	5	13,75	18	8	16,00	6	11	3,25	72	31	64,25	332,103	2	16	211	223	504	
17	11013	MERVE SİMLA KAVUÇ	11	33	6	31,50	15	2	14,50	13	5	11,75	7	11	4,25	68	24	62,00	325,315	11	17	232	245	585	
18	11163	EMİRHAN ATILMIŞ		27	13	23,75	13	7	11,25	20	8	18,00	10	10	7,50	70	38	60,50	321,923	3	18	251	265	654	
19	0	ŞEVVAL SARA	11	29	7	27,25	11	4	10,00	17	11	14,25	11	8	9,00	68	30	60,50	321,528	12	19	258	273	666	
20	11046	CELAL SERDAR	11A	24	15	20,25	15	2	14,50	14	1	13,75	11	7	9,25	64	25	57,75	314,143	2	20	287	307	822	
21	0	ZEHRA YILMAZER	11	31	4	30,00	12	2	11,50	16	4	15,00	3	5	1,75	62	15	58,25	314,085	13	21	289	309	825	
22	0	AYŞEGÜL TAY	11	31	5	29,75	15	3	14,25	15	9	12,75	3	9	0,75	64	26	57,50	311,813	14	22	302	323	882	
23	11005	BATIN CAN	11	32	7	30,25	16	2	15,50	12	18	7,50	6	8	4,00	66	35	57,25	311,123	15	23	306	327	898	
24	11033	MELİS SOLAK	11	27	9	24,75	15	3	14,25	16	9	13,75	5	6	3,50	63	27	56,25	308,798	16	24	316	337	941	
25	0	YAĞIZ EFE SERBEST	11	29	9	26,75	17	1	16,75	2	0	2,00	12	7	10,25	60	17	55,75	307,298	17	25	322	345	975	
26	11022	İREM ÇELİK	11A	28	10	25,50	12	3	11,25	12	7	10,25	10	6	8,50	62	26	55,50	306,635	3	26	327	351	996	
27	11066	EREN BAĞRIYANI K	11A	26	8	24,00	17	2	16,50	15	1	14,75				58	11	55,25	305,735	4	27	338	363	1024	
28	11091	M TAHA KARAKÖSE	11	27	9	24,75	13	2	12,50	14	2	13,50	5	4	4,00	59	17	54,75	304,288	18	28	346	371	1057	
29	58	ESRA NUR TURK	11	30	10	27,50	14	4	13,00	10	6	8,50	6	3	5,25	60	23	54,25	302,470	19	29	353	379	1091	
30	1	ZEYNEP BOZ	11	34	4	33,00	2	3	1,25	22	5	20,75	0	2	-0,50	58	14	54,50	302,280	20	30	357	383	1100	
31	0	ZEYNEP AKAR	11	27	11	24,25	11	2	10,50	15	5	13,75	7	6	5,50	60	24	54,00	302,148	21	31	359	385	1105	
32	0	SEMİH SAKCI	11	24	13	20,75	15	5	13,75	15	7	13,25	8	8	6,00	62	33	53,75	301,868	22	32	364	391	1118	
33	11047	ALMİNA KURT	11A	32	8	30,00	15	3	14,25	9	9	6,75	5	12	2,00	61	32	53,00	298,240	5	33	386	415	1228	
34	11040	CEYLİN İKRA SEZEN	11	31	7	29,25	12	2	11,50	9	6	7,50	5	11	2,25	57	26	50,50	290,798	23	34	411	445	1472	
35	11057	NİL SU GEDİKLİ	11	32	7	30,25	10	3	9,25	11	5	9,75	4	13	0,75	57	28	50,00	289,098	24	35	419	455	1536	
36	11132	BELİNAY DALGIZ	11	28	9	25,75	11	1	10,75	9	6	7,50	7	9	4,75	55	25	48,75	286,068	25	36	443	485	1678	
37	11006	ALPER ARSLAN	11	25	11	22,25	15	5	13,75	9	8	7,00	8	12	5,00	57	36	48,00	284,268	26	37	447	491	1746	
38	11171	DİCLE DENİZ AKMADEP	11	32	8	30,00	13	6	11,50	4	1	3,75				49	15	45,25	274,755	27	38	508	563	2128	
39	11154	ESİLA HİRA KUNDAKÇI	11	27	9	24,75	13	6	11,50	8	8	6,00	5	10	2,50	53	33	44,75	274,028	28	39	513	569	2158	
40	11048	BERRA ELVERİŞLİ	11A	22	5	20,75	16	4	15,00	7	13	3,75	6	7	4,25	51	29	43,75	271,598	6	40	523	581	2253	
41	11003	HAYRÜNNİSA GÖK	11A	25	12	22,00	12	5	10,75	7	3	6,25	5	10	2,50	49	30	41,50	264,570	7	41	558	627	2570	
42	11080	ADA DAŞ	11C	28	9	25,75				12	5	10,75	6	9	3,75	46	23	40,25	260,358	1	42	577	649	2755	
43	11213	KEMAL MELİK ASLAY	11	23	14	19,50	15	4	14,00	7	5	5,75	2	6	0,50	47	29	39,75	259,530	29	43	583	657	2797	
44	11002	CEREN DEDEOĞLU	11	25	8	23,00	12	5	10,75	9	14	5,50	3	10	0,50	49	37	39,75	259,075	30	44	587	661	2819	
45	11045	TUĞRUL EREN	11	18	14	14,50	13	3	12,25	10	6	8,50	5	5	3,75	46	28	39,00	258,045	31	45	598	673	2872	
46	11214	NURSEL KILIÇ	11	20	14	16,50	12	7	10,25	10	5	8,75	6	10	3,50	48	36	39,00	257,775	32	46	600	675	2889	
47	11142	ONUR ÇALIŞKAN	11	28	6	26,50	4	2	3,50	7	2	6,50	5	10	2,50	44	20	39,00	256,435	33	47	605	681	2943	
48	11024	CEYLİNNAZ YILMAZ	11A	25	6	23,50	8	2	7,50	5	1	4,75	2	2	1,50	40	11	37,25	251,500	8	48	639	727	3185	

OKUL TYT TEST BAZLI NET LİSTESİ (TYT sıralı)

İL		İLÇE		OKUL									SINAV ADI									KATILIMLAR			
																						Okul	İlçe	İl	Genel
MANİSA		YUNUSEMRE		KEP AKADEMİ 11.SAYISAL BOZKÖY									HIZ VE RENK TYT 3									68	887	1034	5137
Sıra	Ö.No	İsim	Sınıf	TYT Türkçe			TYT Sosyal			TYT Matematik			TYT Fen			Toplam			TYT						
				D	Y	N	D	Y	N	D	Y	N	D	Y	N	D	Y	N	Puan	Sn	Okul	İlçe	İl	Genel	
Genel Ortalama				23,9	9,9	21,41	12,2	3,9	11,17	8,2	4,0	7,14	3,3	4,3	2,22	47,5	22,2	41,94	264,610						
Okul Ortalaması				25,1	8,8	22,91	11,8	3,3	10,99	11,1	6,0	9,61	5,6	7,0	3,83	53,6	25,1	47,34	282,140						
49	11160	EMİR YALÇIN	11	28	9	25,75	6	1	5,75	6	3	5,25	0	1	-0,25	40	14	36,50	248,873	34	49	653	745	3300	
50	0	ATAKAN ATEŞ	11B	21	17	16,75	12	8	10,00	9	6	7,50	2	4	1,00	44	35	35,25	246,318	3	50	665	759	3420	
51	11078	BEGÜM OK		22	5	20,75	7	5	5,75	10	6	8,50	2	7	0,25	41	23	35,25	245,768	4	51	670	765	3440	
52	18004	NEHİR GÖKCEN	11	29	9	26,75				10	6	8,50				39	15	35,25	244,978	35	52	676	771	3474	
53	11073	BEYZA ECE BİNGÖL	11A	14	6	12,50	12	3	11,25	10	6	8,50	4	7	2,25	40	22	34,50	244,655	9	53	680	775	3488	
54	11017	ZEYNEP AKTEPE	11A	19	16	15,00	12	2	11,50	11	22	5,50	5	14	1,50	47	54	33,50	241,280	10	54	697	795	3609	
55	0	EREN DEMİRDİZEN	11	17	5	15,75	12	6	10,50	8	6	6,50	1	3	0,25	38	20	33,00	239,623	36	55	704	803	3673	
56	11106	AZRA EYLÜL ERDEM	11	13	11	10,25	13	3	12,25	9	12	6,00	3	11	0,25	38	37	28,75	227,503	37	56	758	867	4083	
57	11151	ÖMER FARUK SÜMER	11	10	2	9,50	13	2	12,50	3	2	2,50	3	2	2,50	29	8	27,00	222,405	38	57	776	889	4222	
58	0	ECEM ERKİL		18	5	16,75				12	7	10,25				30	12	27,00	221,363	5	58	783	899	4250	
59	11180	ECE SEKÜ		18	14	14,50	4	2	3,50	3	7	1,25	8	3	7,25	33	26	26,50	220,435	6	59	787	903	4268	
60	11112	AYŞEGÜL BOZ	11B	14	6	12,50	8	1	7,75	7	8	5,00	1	3	0,25	30	18	25,50	217,395	4	60	793	911	4328	
61	11117	İRFAN KABAŞ	11A	14	17	9,75	13	4	12,00	0	1	-0,25	3	4	2,00	30	26	23,50	211,783	11	61	812	935	4466	
62	11108	CEYLİN İBAR	11	14	16	10,00	11	5	9,75	2	2	1,50	2	6	0,50	29	29	21,75	206,405	39	62	821	947	4562	
63	0	GÖKTUĞ YERALTI	11	16	12	13,00	6	6	4,50	7	8	5,00	1	13	-2,25	30	39	20,25	201,375	40	63	826	955	4636	
64	11023	ŞEVVAL BATTAL	11	12	7	10,25	9	2	8,50	1	7	-0,75	4	10	1,50	26	26	19,50	199,618	41	64	838	969	4673	
65	1535	IRMAK KAHRAMAN	11	13	8	11,00	5	2	4,50	2	3	1,25	1	4	0,00	21	17	16,75	191,155	42	65	856	993	4772	
66	11168	REŞİT ACAR	11	10	14	6,50	7	4	6,00	6	9	3,75	3	15	-0,75	26	42	15,50	187,935	43	66	858	995	4816	
67	11009	UĞUR ÖZEL	11A	5	1	4,75	1	3	0,25	0	9	-2,25	4	7	2,25	10	20	5,00	156,573	12	67	880	1025	5008	
68	11162	EMİR ARSLAN	11	8	17	3,75	4	10	1,50	1	7	-0,75	1	11	-1,75	14	45	2,75	149,748	44	68	885	1031	5047	

TESTLERİ NET ORTALAMALARINA GÖRE KIYASLAMA

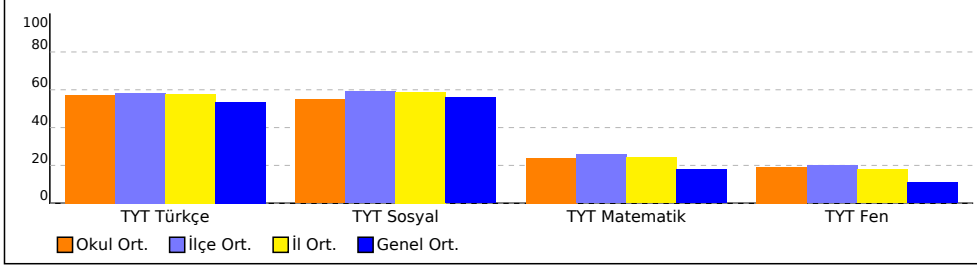

PUAN ORT. GÖRE KIYAS

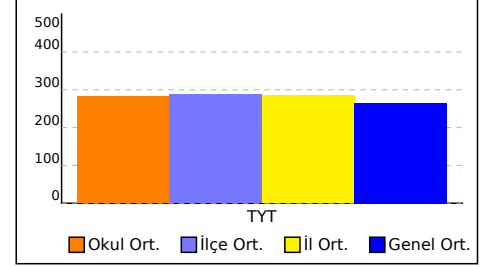

NET ORTALAMASINA GÖRE ŞUBE KARŞILAŞTIRMA

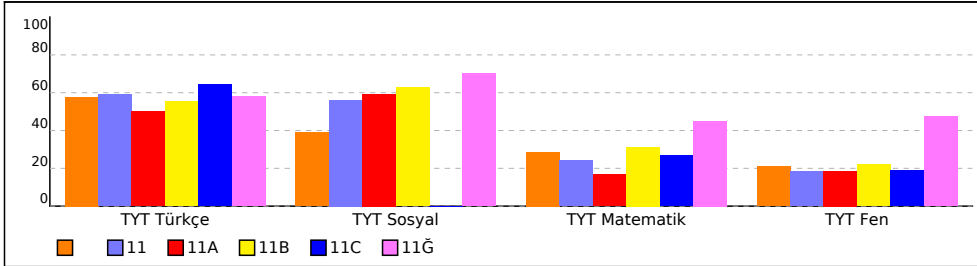

PUANA GÖRE ŞUBE KIYAS

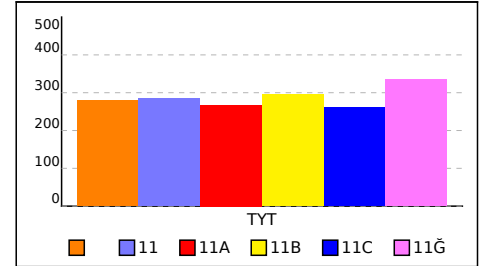

HIZ VE RENK TYT 3



335,985

%

8,95

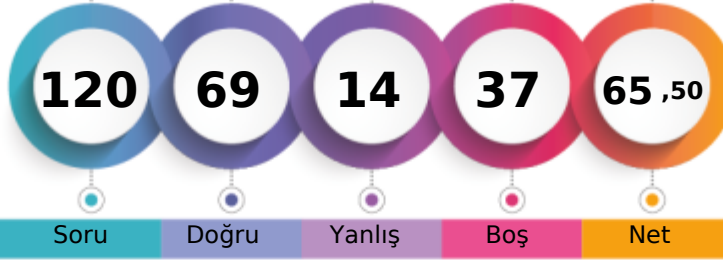
MANİSA / YUNUSEMRE
KEP AKADEMİ 11.SAYISAL BOZKÖY- 11208
AZRA MOLLA

1. Öğrenci

Sizin yeriniz
(460.)

Sonuncu Öğrenci

Soru Doğru Yanlış Boş Net

Şube Kurum İlçe İl Genel

Öğrenci Sıra No 1 13 199 211 460 % 8,95

Sınava Katılan Öğrenci Sayısı 6 68 887 1034 5137

	Soru	Doğru	Yanlış	Boş	Net	Başarı
TYT Türkçe	40	33	6	1	31,50	% 79
Cevap Anahtarı	A DBDCCAEBAECDDBCCDBBCEDCBEACDCDEBDCDDDBA					
Cevaplarınız	DBDdCAEeAb DBDCCDBBCEDeBEACbCDEBDCDDdA					

	S	D	Y	B%
Türkçe	0	0	0	0
Metne Sözcük Yerleştirme	1	1	0	100
Söz Öbeklerinde Anlam	1	1	0	100
Sözcükler Arası Anlam İlişkileri	1	1	0	100
Cümleyi Yorumlama ve Açıklama	2	1	1	50
İki Cümleyi Birleştirme	1	1	0	100
Ses Bilgisi - Karma	1	1	0	100
Noktalama İşaretleri - Karma	1	0	1	0
Virgül	1	1	0	100
Bitişik ve Ayrı Yazılan Kelimeler	1	0	1	0
Yazım Kuralları - Karma	1	0	0	0
Cümlelerin Öğeleri - Karma	1	1	0	100
İsim Tamlamaları	1	1	0	100
Ad Sözlü Sözcükler - Karma	1	1	0	100
Çekim Ekleri ve Türleri	1	1	0	100
Düşünceyi Geliştirme Yolları	1	1	0	100
Paragrafta Anlatım Akışını Bozan Cümle	1	1	0	100
Paragrafı İkiye Ayırma	1	1	0	100
Paragrafa Cümle Yerleştirme	1	1	0	100
Paragrafa Ana Düşünce (Ana Fikir)	6	6	0	100
Paragrafta Yardımcı Düşünceler	13	10	3	77
Cümlelerden Paragraf Oluşturma	1	1	0	100
Paragrafın Karşılık Olduğu Soruyu Belirleme	1	1	0	100

	Soru	Doğru	Yanlış	Boş	Net	Başarı
Matematik-1	30	11	1	18	10,75	% 36
Geometri	10	4	0	6	4,00	% 40
TYT Matematik	40	15	1	24	14,75	% 37
Cevap Anahtarı	A BDDCDBBCCAEECEAEEDDEDCBDEECCBADEEACCAEAD					
Cevaplarınız	BD CD d AE E EE D C DE C E					

	S	D	Y	B%
Matematik-1	0	0	0	0
Sayı Kümeleri	2	1	0	50
Birinci dereceden bir bilinmeyenli denklem ve eşitsizliklerin çözüm kümelerini bulur.	2	2	0	100
Sayı kümelerini birbiriyle ilişkilendirir.	4	1	0	25
Kökü ifadeleri içeren denklemleri çözer.	1	1	0	100
Üslü İfadeler ve Denklemler	1	0	0	0
Gerçek hayatta periyodik olarak tekrar eden durumları içeren problemleri çözer.	1	0	1	0
Denklemler ve eşitsizlikler ile ilgili problemler çözer.	11	4	0	36
Merkezi Eğilim ve Yayılım Ölçüleri	1	0	0	0
Kümelerde birleşim, kesişim, fark, tümele işlemleri yardımıyla problemler çözer.	2	1	0	50
Fonksiyonlarla ilgili problemler çözer.	1	1	0	100
Gerçek hayat durumlarından doğrusal fonksiyonlarla ifade edilebilenlerin grafik gösterimlerini yapar.	1	0	0	0
Polinomlarla toplama, çıkarma, çarpma ve bölme işlemlerini yapar.	1	0	0	0
n çeşit nesne ile oluşturulabilecek r li dizilişlerin (permütasyonların) kaç farklı şekilde yapılabileceğini hesaplar.	1	0	0	0
Olasılık kavramı ile ilgili uygulamalar yapar.	1	0	0	0
Geometri	0	0	0	0
Dik Üçgen ve Trigonometri	1	1	0	100
İki üçgenin eş olması için gerekli olan asgari koşulları değerlendirir.	1	1	0	100
Üçgenin açılı özellikleri ile ilgili işlemler yapar.	1	0	0	0
İki üçgenin benzer olması için gerekli olan asgari koşulları değerlendirir.	1	0	0	0
Özel dörtgenlerin açılı kenar, köşegen ve alan özelliklerini açıklayarak problemler çözer.	4	2	0	50

	Soru	Doğru	Yanlış	Boş	Net	Başarı
Tarih-1	5	4	1	0	3,75	% 75
Coğrafya-1	5	0	1	4	-0,25	% 0
Felsefe	5	5	0	0	5,00	% 100
Din Kült. ve Ahl. Bil.	5	4	0	1	4,00	% 80
Felsefe (Seçmeli)	5	0	0	5	0,00	% 0
TYT Sosyal	20	13	2	5	12,50	% 63
Cevap Anahtarı	A DAEDBBEBEBAEACDACBDECEBCD					
Cevaplarınız	DAEaB e BEACDAC DE					

	S	D	Y	B%
Tarih-1	0	0	0	0
İlk Çağ'da Başlıca Medeniyet Havzaları	1	1	0	100
İslamiyet'in Türk Devlet ve Toplum Yapısına Etkisi	1	1	0	100
Timar Sistemi	1	1	0	100
Osmanlı Devleti'nde Demokratikleşme Hareketleri	1	0	1	0
Siyasi Alandaki İnkılaplar	1	1	0	100
Coğrafya-1	0	0	0	0
Afetlerin oluşum nedenlerini ve özelliklerini açıklar.	1	0	0	0
Türkiye'deki göçleri sebep ve sonuçları açısından değerlendirir.	1	0	0	0
Jeolojik zamanların özelliklerini tektonik olaylarla ilişkilendirerek açıklar.	1	0	0	0
Harita kullanarak çeşitli coğrafi kriterlerle belirlenmiş bölgelerde bulunan ülkeleri sınıflandırır.	1	0	1	0
Türkiye'de görülen iklim tiplerinin özellikleri hakkında çıkarımlarda bulunur.	1	0	0	0
Felsefe	0	0	0	0
Siyaset felsefesinin konusunu ve problemlerini açıklar.	1	1	0	100
Felsefenin anlamını açıklar.	1	1	0	100
Felsefi düşüncenin özelliklerini açıklar.	1	1	0	100
Felsefi bir görüşü veya argümanı sorgular.	1	1	0	100
Varlık felsefesinin konusunu ve problemlerini açıklar.	1	1	0	100
Din Kült. ve Ahl. Bil.	0	0	0	0
İbadet yükümlülüğü ile ilgili bazı kavramları sınıflandırır.	1	1	0	100
İsim ve sıfatlarının yansımalarıyla Allah'ı tanıır.	1	1	0	100
İslam düşüncesinde itikadi ve siyasi yorumları genel özelliklerine göre sınıflandırır.	1	0	0	0

	Soru	Doğru	Yanlış	Boş	Net	Başarı
Fizik	7	4	1	2	3,75	% 54
Kimya	7	3	2	2	2,50	% 36
Biyoloji	6	1	2	3	0,50	% 8
TYT Fen	20	8	5	7	6,75	% 34
Cevap Anahtarı	A CEAECDCCCBDEEAAACDADB					
Cevaplarınız	EAEbD C BAeC d e D					

	S	D	Y	B%
Fizik	0	0	0	0
Kaldırma Kuvveti	1	0	0	0
Adezyon, Kohezyon, Yüzey Gerilimi ve Kılcallık	1	1	0	100
Kütle, Hacim ve Özkütle	1	1	0	100
Elektrik Devreleri	1	1	0	100
Newton'un Hareket Yasaları	1	0	1	0
Yay Dalgaları	1	1	0	100
Işığın Kırılması	1	0	0	0
Kimya	0	0	0	0
Simyadan Kimyaya	1	1	0	100
Atom Modelleri	1	0	0	0
Güçlü Etkileşimler / Kovalent Bağ	1	1	0	100
Sıvılar	1	0	1	0
Kimyasal Hesaplamalar / Sınırlayıcı Bileşen Hesaplamaları	1	0	1	0
Koligatif Özellikler	1	1	0	100
Asitler ve Bazlar	1	0	0	0
Biyoloji	0	0	0	0
Canlıların yapısını oluşturan organik ve inorganik bileşikleri açıklar.	1	0	1	0
Canlıların sınıflandırılmasında kullanılan kategorileri ve bu kategoriler arasındaki hiyerarşiyi örneklerle açıklar.	1	0	0	0
Hücre sel yapıları ve görevlerini açıklar.	1	0	1	0
Mayozu açıklar.	1	0	0	0
Kalıtımın genel esaslarını açıklar.	1	1	0	100
Canlılardaki beslenme şekillerini örneklerle açıklar.	1	0	0	0

HIZ VE RENK TYT 3

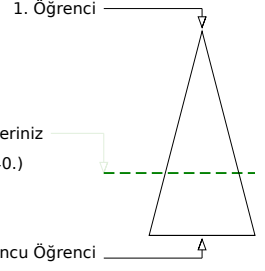
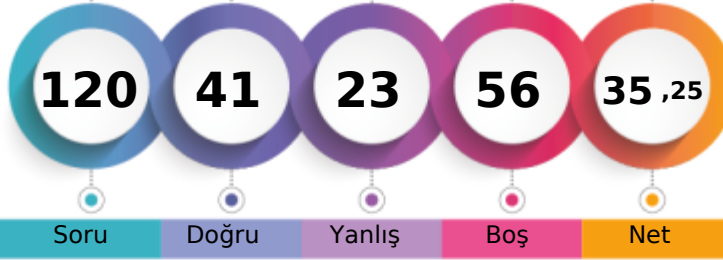

245,768 % 66,97

MANİSA / YUNUSEMRE
KEP AKADEMİ 11.SAYISAL BOZKÖY- 11078
BEGÜM OK

	Şube	Kurum	İlçe	İl	Genel
Öğrenci Sıra No	4	51	670	765	3440 % 66,97
Sınava Katılan Öğrenci Sayısı	6	68	887	1034	5137

	Soru	Doğru	Yanlış	Boş	Net	Başarı
TYT Türkçe	40	22	5	13	20,75	% 52
Cevap Anahtarı	B	DCDBACBEEADCCBDCBBDEDCBCAEDDCDCCECDBADEBD				
Cevaplarınız		DCeBAC EA a CC E C A DcECCCaDAEBD				

	S	D	Y	B%
Türkçe	0	0	0	0
Metne Sözcük Yerleştirme	1	0	1	0
Söz Öbeklerinde Anlam	1	1	0	100
Sözcükler Arası Anlam İlişkileri	1	1	0	100
Cümleyi Yorumlama ve Açıklama	2	2	0	100
İki Cümleyi Birleştirme	1	1	0	100
Ses Bilgisi - Karma	1	0	0	0
Noktalama İşaretleri - Karma	1	0	0	0
Virgül	1	1	0	100
Bitişik ve Ayrı Yazılan Kelimeler	1	1	0	100
Yazım Kuralları - Karma	1	0	0	0
Cümlenin Öğeleri - Karma	1	0	0	0
İsim Tamlamaları	1	0	0	0
Ad Sözcükler - Karma	1	0	0	0
Çekim Ekleri ve Türleri	1	0	1	0
Düşünceyi Geliştirme Yolları	1	1	0	100
Paragrafta Anlatım Akışını Bozan Cümle	1	1	0	100
Paragrafı İkiye Ayırma	1	0	0	0
Paragrafa Cümle Yerleştirme	1	0	0	0
Paragrafa Ana Düşünce (Ana Fikir)	6	3	0	50
Paragrafta Yardımcı Düşünceler	13	9	3	69
Cümlelerden Paragraf Oluşturma	1	0	0	0
Paragrafın Karşılık Olduğu Soruyu Belirleme	1	1	0	100

	Soru	Doğru	Yanlış	Boş	Net	Başarı
Matematik-1	30	10	6	14	8,50	% 28
Geometri	10	0	0	10	0,00	% 0
TYT Matematik	40	10	6	24	8,50	% 21
Cevap Anahtarı	B	DDDBDCCBCCAEEAEEDDBDEBDCECEABEDAECACADE				
Cevaplarınız		eDB B aa A Ad E D c CEC a				

	S	D	Y	B%
Matematik-1	0	0	0	0
Sayı Kümeleri	2	1	0	50
Birinci dereceden bir bilinmeyenli denklem ve eşitsizliklerin çözüm kümelerini bulur.	2	0	2	0
Sayı kümelerini birbiriyle ilişkilendirir.	4	2	1	50
Kökü ifadeleri içeren denklemleri çözer.	1	0	0	0
Üslü İfadeler ve Denklemler	1	1	0	100
Gerçek hayatta periyodik olarak tekrar eden durumları içeren problemleri çözer.	1	0	0	0
Denklemler ve eşitsizlikler ile ilgili problemler çözer.	11	4	2	36
Merkezi Eğilim ve Yayılım Ölçüleri	1	0	0	0
Kümelerde birleşim, kesişim, fark, tümele işlemleri yardımıyla problemler çözer.	2	1	0	50
Fonksiyonlarla ilgili problemler çözer.	1	1	0	0
Gerçek hayat durumlarından doğrusal fonksiyonlarla ifade edilebilenlerin grafik gösterimlerini yapar.	1	1	0	100
Polinomlarla toplama, çıkarma, çarpma ve bölme işlemlerini yapar.	1	0	0	0
n çeşit nesne ile oluşturulabilecek r li dizilişlerin (permütasyonların) kaç farklı şekilde yapılabileceğini hesaplar.	1	0	1	0
Olasılık kavramı ile ilgili uygulamalar yapar.	1	0	0	0
Geometri	0	0	0	0
Dik Üçgen ve Trigonometri	1	0	0	0
İki üçgenin eş olması için gerekli olan asgari koşulları değerlendirir.	1	0	0	0
Üçgenin açısı özellikleri ile ilgili işlemler yapar.	1	0	0	0
İki üçgenin benzer olması için gerekli olan asgari koşulları değerlendirir.	1	0	0	0
Özel dörtgenlerin açısı, kenar, köşegen ve alan özelliklerini açıklayarak problemler çözer.	4	0	0	0

	Soru	Doğru	Yanlış	Boş	Net	Başarı
Tarih-1	5	0	2	3	-0,50	% 0
Coğrafya-1	5	0	1	4	-0,25	% 0
Felsefe	5	3	2	0	2,50	% 50
Din Kült. ve Ahl. Bil.	5	4	0	1	4,00	% 80
Felsefe (Seçmeli)	5	0	0	5	0,00	% 0
TYT Sosyal	20	7	5	8	5,75	% 29
Cevap Anahtarı	B	ADDBEDBEEBCCDEABDEACBCDCE				
Cevaplarınız		b d e B d Da A DEAC				

	S	D	Y	B%
Tarih-1	0	0	0	0
İlk Çağ'da Başlıca Medeniyet Havzaları	1	0	1	0
İslamiyet'in Türk Devlet ve Toplum Yapısına Etkisi	1	0	0	0
Timar Sistemi	1	0	1	0
Osmanlı Devleti'nde Demokratikleşme Hareketleri	1	0	0	0
Siyasi Alandaki İnkılaplar	1	0	0	0
Coğrafya-1	0	0	0	0
Afetlerin oluşum nedenlerini ve özelliklerini açıklar.	1	0	1	0
Türkiye'deki göçleri sebep ve sonuçları açısından değerlendirir.	1	0	0	0
Jeolojik zamanların özelliklerini tektonik olaylarla ilişkilendirerek açıklar.	1	0	0	0
Harita kullanarak çeşitli coğrafi kriterlerle belirlenmiş bölgelerde bulunan ülkeleri sınıflandırır.	1	0	0	0
Türkiye'de görülen iklim tiplerinin özellikleri hakkında çıkarımlarda bulunur.	1	0	0	0
Felsefe	0	0	0	0
Siyaset felsefesinin konusunu ve problemlerini açıklar.	1	1	0	100
Felsefenin anlamını açıklar.	1	1	0	0
Felsefi düşüncenin özelliklerini açıklar.	1	1	0	100
Felsefi bir görüşü veya argümanı sorgular.	1	0	1	0
Varlık felsefesinin konusunu ve problemlerini açıklar.	1	1	0	100
Din Kült. ve Ahl. Bil.	0	0	0	0
İbadet yükümlülüğü ile ilgili bazı kavramları sınıflandırır.	1	1	0	100
İsim ve sıfatlarının yansımalarıyla Allah'ı tanıır.	1	1	0	100
İslam düşüncesinde itikadi ve siyasi yorumları genel özelliklerine göre sınıflandırır.	1	0	0	0

	Soru	Doğru	Yanlış	Boş	Net	Başarı
Fizik	7	0	5	2	-1,25	% 0
Kimya	7	1	0	6	1,00	% 14
Biyoloji	6	1	2	3	0,50	% 8
TYT Fen	20	2	7	11	0,25	% 1
Cevap Anahtarı	B	EACCDECCDBAEEDAACBD				
Cevaplarınız		ba cbb C e Ca				

	S	D	Y	B%
Fizik	0	0	0	0
Kaldırma Kuvveti	1	0	1	0
Adezyon, Kohezyon, Yüzey Gerilimi ve Kılcallık	1	0	0	0
Kütle, Hacim ve Özkütle	1	0	1	0
Elektrik Devreleri	1	0	1	0
Newton'un Hareket Yasaları	1	0	1	0
Yay Dalgaları	1	0	1	0
Işığın Kırılması	1	0	0	0
Kimya	0	0	0	0
Simyadan Kimyaya	1	1	0	100
Atom Modelleri	1	0	0	0
Güçlü Etkileşimler / Kovalent Bağ	1	0	0	0
Sıvılar	1	0	0	0
Kimyasal Hesaplamalar / Sınırlayıcı Bileşen Hesaplamaları	1	0	0	0
Koligatif Özellikler	1	0	0	0
Asitler ve Bazlar	1	0	0	0
Biyoloji	0	0	0	0
Canlıların yapısını oluşturan organik ve inorganik bileşikleri açıklar.	1	0	0	0
Canlıların sınıflandırılmasında kullanılan kategorileri ve bu kategoriler arasındaki hiyerarşiyi örneklerle açıklar.	1	1	0	100
Hücre sel yapıları ve görevlerini açıklar.	1	0	1	0
Mayozu açıklar.	1	0	0	0
Kalıtımın genel esaslarını açıklar.	1	0	0	0
Canlılardaki beslenme şekillerini örneklerle açıklar.	1	0	1	0

HIZ VE RENK TYT 3

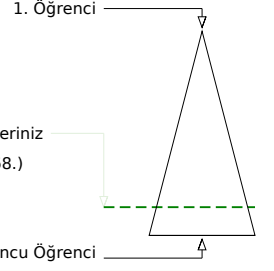
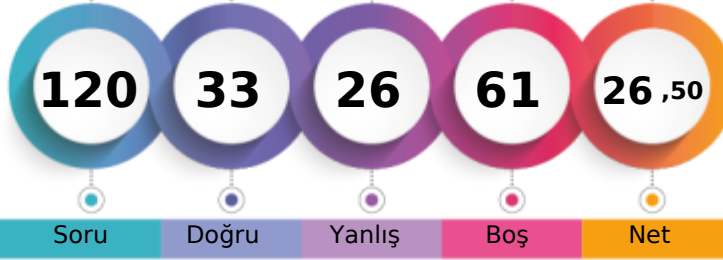

220,435 % 83,08

MANİSA / YUNUSEMRE
KEP AKADEMİ 11.SAYISAL BOZKÖY- 11180
ECE SEKÜ

Soru Doğru Yanlış Boş Net

Şube Kurum İlçe İl Genel

Öğrenci Sıra No 6 59 787 903 4268 % 83,08

Sınava Katılan Öğrenci Sayısı 6 68 887 1034 5137

	Soru	Doğru	Yanlış	Boş	Net	Başarı
TYT Türkçe	40	18	14	8	14,50	% 36
Cevap Anahtarı	B	DCDBACBEEADCCBDCBBDEDCBCAEDCDDCCBADEBD				
Cevaplarınız		DCDBAC EAcB eCBBbbbe CAbDcCeDe B abBa				

	S	D	Y	B%
Türkçe	0	0	0	0
Metne Sözcük Yerleştirme	1	1	0	100
Söz Öbeklerinde Anlam	1	1	0	100
Sözcükler Arası Anlam İlişkileri	1	1	0	100
Cümleyi Yorumlama ve Açıklama	2	2	0	100
İki Cümleyi Birleştirme	1	1	0	100
Ses Bilgisi - Karma	1	0	0	0
Noktalama İşaretleri - Karma	1	0	0	0
Virgül	1	1	0	100
Bitişik ve Ayrı Yazılan Kelimeler	1	1	0	100
Yazım Kuralları - Karma	1	0	1	0
Cümlenin Öğeleri - Karma	1	0	1	0
İsim Tamlamaları	1	0	0	0
Ad Sözlük Sözcükler - Karma	1	0	0	0
Çekim Ekleri ve Türleri	1	0	0	0
Düşünceyi Geliştirme Yolları	1	1	0	100
Paragrafta Anlatım Akışını Bozan Cümle	1	0	1	0
Paragrafı İkiye Ayırma	1	0	1	0
Paragrafa Cümle Yerleştirme	1	1	0	100
Paragrafa Ana Düşünce (Ana Fikir)	6	2	3	33
Paragrafta Yardımcı Düşünceler	13	6	5	46
Cümlelerden Paragraf Oluşturma	1	0	1	0
Paragrafın Karşılık Olduğu Soruyu Belirleme	1	0	1	0

	Soru	Doğru	Yanlış	Boş	Net	Başarı
Matematik-1	30	3	7	20	1,25	% 4
Geometri	10	0	0	10	0,00	% 0
TYT Matematik	40	3	7	30	1,25	% 3
Cevap Anahtarı	B	DDDBDCCBCCAEEAEEDBDEBDCECEABEDAECACADE				
Cevaplarınız		Dbac e b d BDe				

	S	D	Y	B%
Matematik-1	0	0	0	0
Sayı Kümeleri	2	0	1	0
Birinci dereceden bir bilinmeyenli denklem ve eşitsizliklerin çözüm kümelerini bulur.	2	1	1	50
Sayı kümelerini birbiriyle ilişkilendirir.	4	0	1	0
Köklü ifadeleri içeren denklemleri çözer.	1	0	1	0
Üslü İfadeler ve Denklemler	1	0	0	0
Gerçek hayatta periyodik olarak tekrar eden durumları içeren problemleri çözer.	1	0	0	0
Denklemler ve eşitsizlikler ile ilgili problemler çözer.	11	2	2	18
Merkezi Eğilim ve Yayılım Ölçüleri	1	0	0	0
Kümelerde birleşim, kesişim, fark, tümeleme işlemleri yardımıyla problemler çözer.	2	0	0	0
Fonksiyonlarla ilgili problemler çözer.	1	0	0	0
Gerçek hayat durumlarından doğrusal fonksiyonlarla ifade edilebilenlerin grafik gösterimlerini yapar.	1	0	1	0
Polinomlarla toplama, çıkarma, çarpma ve bölme işlemlerini yapar.	1	0	0	0
n çeşit nesne ile oluşturulabilecek r li dizilişlerin (permütasyonların) kaç farklı şekilde yapılabileceğini hesaplar.	1	0	0	0
Olasılık kavramı ile ilgili uygulamalar yapar.	1	0	0	0
Geometri	0	0	0	0
Dik Üçgen ve Trigonometri	1	0	0	0
İki üçgenin eş olması için gerekli olan asgari koşulları değerlendirir.	1	0	0	0
Üçgenin açısı özellikleri ile ilgili işlemler yapar.	1	0	0	0
İki üçgenin benzer olması için gerekli olan asgari koşulları değerlendirir.	1	0	0	0
Özel dörtgenlerin açısı, kenar, köşegen ve alan özelliklerini açıklayarak problemler çözer.	4	0	0	0

	Soru	Doğru	Yanlış	Boş	Net	Başarı
Tarih-1	5	0	0	5	0,00	% 0
Coğrafya-1	5	0	1	4	-0,25	% 0
Felsefe	5	3	0	2	3,00	% 60
Din Kült. ve Ahl. Bil.	5	1	1	3	0,75	% 15
Felsefe (Seçmeli)	5	0	0	5	0,00	% 0
TYT Sosyal	20	4	2	14	3,50	% 18
Cevap Anahtarı	B	ADDBEDBEEBBCDEABDEACBCDCE				
Cevaplarınız		eB EA e A				

	S	D	Y	B%
Tarih-1	0	0	0	0
İlk Çağ'da Başlıca Medeniyet Havzaları	1	0	0	0
İslamiyet'in Türk Devlet ve Toplum Yapısına Etkisi	1	0	0	0
Timar Sistemi	1	0	0	0
Osmanlı Devleti'nde Demokratikleşme Hareketleri	1	0	0	0
Siyasi Alandaki İnkılaplar	1	0	0	0
Coğrafya-1	0	0	0	0
Afetlerin oluşum nedenlerini ve özelliklerini açıklar.	1	0	0	0
Türkiye'deki göçleri sebep ve sonuçları açısından değerlendirir.	1	0	0	0
Jeolojik zamanların özelliklerini tektonik olaylarla ilişkilendirerek açıklar.	1	0	0	0
Harita kullanarak çeşitli coğrafi kriterlerle belirlenmiş bölgelerde bulunan ülkeleri sınıflandırır.	1	0	1	0
Türkiye'de görülen iklim tiplerinin özellikleri hakkında çıkarımlarda bulunur.	1	0	0	0
Felsefe	0	0	0	0
Siyaset felsefesinin konusunu ve problemlerini açıklar.	1	1	0	100
Felsefenin anlamını açıklar.	1	1	0	100
Felsefi düşüncenin özelliklerini açıklar.	1	1	0	100
Felsefi bir görüşü veya argümanı sorgular.	1	0	0	0
Varlık felsefesinin konusunu ve problemlerini açıklar.	1	0	0	0
Din Kült. ve Ahl. Bil.	0	0	0	0
İbadet yükümlülüğü ile ilgili bazı kavramları sınıflandırır.	1	1	0	100
İsim ve sıfatlarının yansımalarıyla Allah'ı tanıır.	1	0	0	0
İslam düşüncesinde itikadi ve siyasi yorumları genel özelliklerine göre sınıflandırır.	1	0	0	0

	Soru	Doğru	Yanlış	Boş	Net	Başarı
Fizik	7	4	0	3	4,00	% 57
Kimya	7	1	1	5	0,75	% 11
Biyoloji	6	3	2	1	2,50	% 42
TYT Fen	20	8	3	9	7,25	% 36
Cevap Anahtarı	B	EACCDECCDBAEEDAACBD				
Cevaplarınız		EA D C a A bA CcD				

	S	D	Y	B%
Fizik	0	0	0	0
Kaldırma Kuvveti	1	0	0	0
Adezyon, Kohezyon, Yüzey Gerilimi ve Kılçallık	1	1	0	100
Kütle, Hacim ve Özkütle	1	1	0	100
Elektrik Devreleri	1	0	0	0
Newton'un Hareket Yasaları	1	1	0	100
Yay Dalgaları	1	1	0	100
Işığın Kırılması	1	0	0	0
Kimya	0	0	0	0
Simyadan Kimyaya	1	0	1	0
Atom Modelleri	1	0	0	0
Güçlü Etkileşimler / Kovalent Bağ	1	0	0	0
Sıvılar	1	0	0	0
Kimyasal Hesaplamalar / Sınırlayıcı Bileşen Hesaplamaları	1	0	0	0
Koligatif Özellikler	1	0	0	0
Asitler ve Bazlar	1	1	0	100
Biyoloji	0	0	0	0
Canlıların yapısını oluşturan organik ve inorganik bileşikleri açıklar.	1	1	0	100
Canlıların sınıflandırılmasında kullanılan kategorileri ve bu kategoriler arasındaki hiyerarşiyi örneklerle açıklar.	1	1	0	100
Hücre sel yapıları ve görevlerini açıklar.	1	0	1	0
Mayozu açıklar.	1	0	0	0
Kalıtımın genel esaslarını açıklar.	1	1	0	100
Canlılardaki beslenme şekillerini örneklerle açıklar.	1	0	1	0

HIZ VE RENK TYT 3

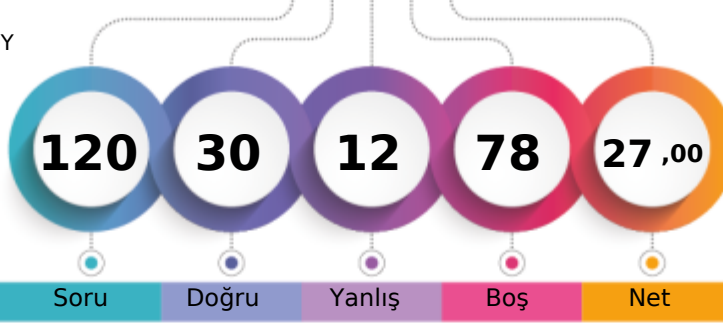

221,363 % 82,73

MANİSA / YUNUSEMRE
KEP AKADEMİ 11.SAYISAL BOZKÖY- 0
ECEM ERKİL

1. Öğrenci

Sizin yeriniz
(4250.)

Sonuncu Öğrenci

↑

Şube	Kurum	İlçe	İl	Genel
Öğrenci Sıra No	5	58	783	899
Sınava Katılan Öğrenci Sayısı	6	68	887	1034
				4250 % 82,73
				5137

	Soru	Doğru	Yanlış	Boş	Net	Başarı
TYT Türkçe	40	18	5	17	16,75	% 42
Cevap Anahtarı	B	DCDBACBEEADCCBDCBDEDCBCAEDDCDCBBAEEDB				
Cevaplarınız		DCDBACc EA C B dCcBDEDCBdAa				

	S	D	Y	B%
Türkçe	0	0	0	0
Metne Sözcük Yerleştirme	1	1	0	100
Söz Öbeklerinde Anlam	1	1	0	100
Sözcükler Arası Anlam İlişkileri	1	1	0	100
Cümleyi Yorumlama ve Açıklama	2	2	0	100
İki Cümleyi Birleştirme	1	1	0	100
Ses Bilgisi - Karma	1	0	0	0
Noktalamaya İşaretleri - Karma	1	0	1	0
Virgül	1	1	0	100
Bitişik ve Ayrı Yazılan Kelimeler	1	1	0	100
Yazım Kuralları - Karma	1	1	0	100
Cümlelerin Öğeleri - Karma	1	0	0	0
İsim Tamlamaları	1	1	0	100
Ad Sözlü Sözcükler - Karma	1	0	0	0
Çekim Ekleri ve Türleri	1	0	0	0
Düşünceyi Geliştirme Yolları	1	1	0	100
Paragrafta Anlatım Akışını Bozan Cümle	1	0	1	0
Paragrafı İkiye Ayırma	1	1	0	100
Paragrafa Cümle Yerleştirme	1	0	1	0
Paragrafa Ana Düşünce (Ana Fikir)	6	3	0	50
Paragrafta Yardımcı Düşünceler	13	3	1	23
Cümlelerden Paragraf Oluşturma	1	0	1	0
Paragrafın Karşılık Olduğu Soruyu Belirleme	1	0	0	0

	Soru	Doğru	Yanlış	Boş	Net	Başarı
Matematik-1	30	11	6	13	9,50	% 32
Geometri	10	1	1	8	0,75	% 8
TYT Matematik	40	12	7	21	10,25	% 26
Cevap Anahtarı	B	DDDBDCBCCAEAEAEEDBDEBDECEABEDAEACADE				
Cevaplarınız		DaB BDC d Ac A E D dB cC cEb				

	S	D	Y	B%
Matematik-1	0	0	0	0
Sayı Kümeleri	2	1	0	50
Birinci dereceden bir bilinmeyenli denklem ve eşitsizliklerin çözüm kümelerini bulur.	2	2	0	100
Sayı kümelerini birbiriyle ilişkilendirir.	4	2	1	50
Köklü ifadeleri içeren denklemleri çözer.	1	0	0	0
Üslü İfadeler ve Denklemler	1	1	0	100
Gerçek hayatta periyodik olarak tekrar eden durumları içeren problemleri çözer.	1	0	1	0
Denklemler ve eşitsizlikler ile ilgili problemler çözer.	11	4	3	36
Merkezî Eğilim ve Yayılım Ölçüleri	1	0	0	0
Kümelerde birleşim, kesişim, fark, tümeleme işlemleri yardımıyla problemler çözer.	2	1	0	50
Fonksiyonlarla ilgili problemler çözer.	1	0	0	0
Gerçek hayat durumlarından doğrusal fonksiyonlarla ifade edilebilenlerin grafik gösterimlerini yapar.	1	0	0	0
Polinomlarla toplama, çıkarma, çarpma ve bölme işlemlerini yapar.	1	0	0	0
n çeşit nesne ile oluşturulabilecek r li dizilişlerin (permütasyonların) kaç farklı şekilde yapılabileceğini hesaplar.	1	0	1	0
Olasılık kavramı ile ilgili uygulamalar yapar.	1	0	0	0
Geometri	0	0	0	0
Dik Üçgen ve Trigonometri	1	0	1	0
İki üçgenin eş olması için gerekli olan asgari koşulları değerlendirir.	1	1	0	100
Üçgende açı özellikleri ile ilgili işlemler yapar.	1	0	0	0
İki üçgenin benzer olması için gerekli olan asgari koşulları değerlendirir.	1	0	0	0
Özel dörtgenlerin açı, kenar, köşegen ve alan özelliklerini açıklayarak problemler çözer.	4	0	0	0

	Soru	Doğru	Yanlış	Boş	Net	Başarı
TYT Sosyal	20	0	0	20	0,00	% 0
Cevap Anahtarı	B	ADDBEDBEEBCCDEABDEACBCDCE				
Cevaplarınız						

	S	D	Y	B%
Tarih-1	0	0	0	0
İlk Çağ'da Başlıca Medeniyet Havzaları	1	0	0	0
İslamiyet'in Türk Devlet ve Toplum Yapısına Etkisi	1	0	0	0
Tımar Sistemi	1	0	0	0
Osmanlı Devleti'nde Demokratisleşme Hareketleri	1	0	0	0
Siyasi Alandaki İnkılaplar	1	0	0	0
Coğrafya-1	0	0	0	0
Afetlerin oluşum nedenlerini ve özelliklerini açıklar.	1	0	0	0
Türkiye'deki göçleri sebep ve sonuçları açısından değerlendirir.	1	0	0	0
Jeolojik zamanların özelliklerini tektonik olaylarla ilişkilendirerek açıklar.	1	0	0	0
Harita kullanarak çeşitli coğrafi kriterlerle belirlenmiş bölgelerde bulunan ülkeleri sınıflandırır.	1	0	0	0
Türkiye'de görülen iklim tiplerinin özellikleri hakkında çıkarımlarda bulunur.	1	0	0	0
Felsefe	0	0	0	0
Siyaset felsefesinin konusunu ve problemlerini açıklar.	1	0	0	0
Felsefenin anlamını açıklar.	1	0	0	0
Felsefi düşüncenin özelliklerini açıklar.	1	0	0	0
Felsefi bir görüşü veya argümanı sorgular.	1	0	0	0
Varlık felsefesinin konusunu ve problemlerini açıklar.	1	0	0	0
Din Küt. ve Ahl. Bil.	0	0	0	0
İbadet yükümlülüğü ile ilgili bazı kavramları sınıflandırır.	1	0	0	0
İsim ve sıfatlarının yansımalarıyla Allah'ı tanıır.	1	0	0	0
İslam düşüncesinde itikadi ve siyasi yorumları genel özelliklerine göre sınıflandırır.	1	0	0	0
Rüm suresi 18-27. ayetlerde verilen mesajları değerlendirir.	1	0	0	0
İslam inancında iman mahiyetini araştırır.	1	0	0	0
Felsefe (Seçmeli)	0	0	0	0
Bilim felsefesinin konusunu ve problemlerini açıklar.	1	0	0	0
Din felsefesinin konusunu ve sorularını açıklar.	1	0	0	0
Siyaset felsefesinin konusunu ve problemlerini açıklar.	1	0	0	0
Sanat felsefesinin konusunu ve problemlerini açıklar.	1	0	0	0
Varlık felsefesinin konusunu ve problemlerini açıklar.	1	0	0	0

	Soru	Doğru	Yanlış	Boş	Net	Başarı
TYT Fen	20	0	0	20	0,00	% 0
Cevap Anahtarı	B	EACCDECCDBAEEDAACBD				
Cevaplarınız						

	S	D	Y	B%
Fizik	0	0	0	0
Kaldırma Kuvveti	1	0	0	0
Adezyon, Kohezyon, Yüzey Gerilimi ve Kılcalık	1	0	0	0
Kütle, Hacim ve Özkütle	1	0	0	0
Elektrik Devreleri	1	0	0	0
Newton'un Hareket Yasaları	1	0	0	0
Yay Dalgaları	1	0	0	0
Işığın Kırılması	1	0	0	0
Kimya	0	0	0	0
Simyadan Kimyaya	1	0	0	0
Atom Modelleri	1	0	0	0
Güçlü Etkileşimler / Kovalent Bağ	1	0	0	0
Sıvılar	1	0	0	0
Kimyasal Hesaplamalar / Sınırlayıcı Bileşen Hesaplamaları	1	0	0	0
Koligatif Özellikler	1	0	0	0
Asitler ve Bazlar	1	0	0	0
Biyoloji	0	0	0	0
Canlıların yapısını oluşturan organik ve inorganik bileşikleri açıklar.	1	0	0	0
Canlıların sınıflandırılmasında kullanılan kategorileri ve bu kategoriler arasındaki hiyerarşiyi örneklerle açıklar.	1	0	0	0
Hücre sel yapılı ve görevlerini açıklar.	1	0	0	0
Mayozu açıklar.	1	0	0	0
Kalıtımın genel esaslarını açıklar.	1	0	0	0
Canlılardaki beslenme şekillerini örneklerle açıklar.	1	0	0	0

HIZ VE RENK TYT 3

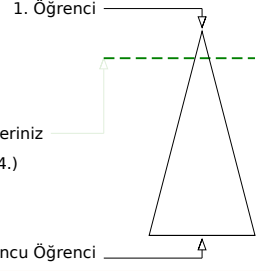
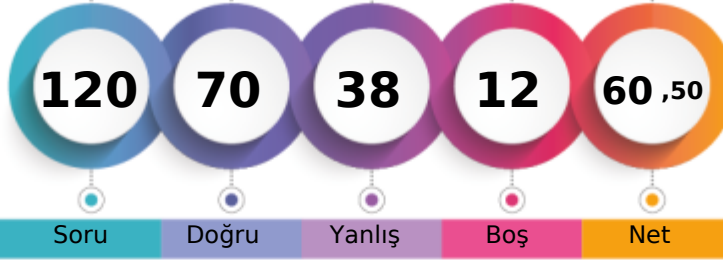

321,923 % 12,73

MANİSA / YUNUSEMRE
KEP AKADEMİ 11.SAYISAL BOZKÖY- 11163
EMİRHAN ATILMIŞ

Soru Doğru Yanlış Boş Net

Şube Kurum İlçe İl Genel

Öğrenci Sıra No 3 18 251 265 654 % 12,73

Sınava Katılan Öğrenci Sayısı 6 68 887 1034 5137

	Soru	Doğru	Yanlış	Boş	Net	Başarı
TYT Türkçe	40	27	13	0	23,75	% 59
Cevap Anahtarı	B	DCDBACBEEADCCBDCBBDEDCBCAEDCDDCCBDAEBD				
Cevaplarınız		DdDBcCcEaADdCcDCCeaeEDCBaAaaCDCCBDAEBa				

	S	D	Y	B%
Türkçe	0	0	0	0
Metne Sözcük Yerleştirme	1	1	0	100
Söz Öbeklerinde Anlam	1	1	0	100
Sözcükler Arası Anlam İlişkileri	1	1	0	100
Cümleyi Yorumlama ve Açıklama	2	0	2	0
İki Cümleyi Birleştirme	1	1	0	100
Ses Bilgisi - Karma	1	1	0	100
Noktalama İşaretleri - Karma	1	0	1	0
Virgül	1	1	0	100
Bitişik ve Ayrı Yazılan Kelimeler	1	0	1	0
Yazım Kuralları - Karma	1	0	1	0
Cümlelerin Öğeleri - Karma	1	1	0	100
İsim Tamlamaları	1	0	1	0
Ad Sözcükleri - Karma	1	1	0	100
Çekim Ekleri ve Türleri	1	1	0	100
Düşünceyi Geliştirme Yolları	1	1	0	100
Paragrafta Anlatım Akışını Bozan Cümle	1	1	0	100
Paragrafı İkiye Ayırma	1	0	1	0
Paragrafa Cümle Yerleştirme	1	0	1	0
Paragrafa Ana Düşünce (Ana Fikir)	6	5	1	83
Paragrafta Yardımcı Düşünceler	13	10	3	77
Cümlelerden Paragraf Oluşturma	1	0	1	0
Paragrafın Karşılık Olduğu Soruyu Belirleme	1	1	0	100

	Soru	Doğru	Yanlış	Boş	Net	Başarı
Matematik-1	30	13	7	10	11,25	% 38
Geometri	10	7	1	2	6,75	% 68
TYT Matematik	40	20	8	12	18,00	% 45
Cevap Anahtarı	B	DDBDBCCBCCAEEAEEDDBDEBDCCEABEDAEACADE				
Cevaplarınız		DDBDB C d AbbbEEEBb E E daEDA CcCA E				

	S	D	Y	B%
Matematik-1	0	0	0	0
Sayı Kümeleri	2	1	0	50
Birinci dereceden bir bilinmeyenli denklem ve eşitsizliklerin çözüm kümelerini bulur.	2	2	0	100
Sayı kümelerini birbiriyle ilişkilendirir.	4	2	0	50
Köklü ifadeleri içeren denklemleri çözer.	1	1	0	100
Üslü İfadeler ve Denklemler	1	1	0	100
Gerçek hayatta periyodik olarak tekrar eden durumları içeren problemleri çözer.	1	0	1	0
Denklemler ve eşitsizlikler ile ilgili problemler çözer.	11	4	3	36
Merkezi Eğilim ve Yayılım Ölçüleri	1	0	0	0
Kümelerde birleşim, kesişim, fark, tümele işlemleri yardımıyla problemler çözer.	2	1	1	50
Fonksiyonlarla ilgili problemler çözer.	1	1	0	100
Gerçek hayat durumlarından doğrusal fonksiyonlarla ifade edilebilenlerin grafik gösterimlerini yapar.	1	0	0	0
Polinomlarla toplama, çıkarma, çarpma ve bölme işlemlerini yapar.	1	0	0	0
n çeşit nesne ile oluşturulabilecek r li dizilişlerin (permütasyonların) kaç farklı şekilde yapılabileceğini hesaplar.	1	0	1	0
Olasılık kavramı ile ilgili uygulamalar yapar.	1	0	1	0
Geometri	0	0	0	0
Dik Üçgen ve Trigonometri	1	1	0	100
İki üçgenin eş olması için gerekli olan asgari koşulları değerlendirir.	1	1	0	100
Üçgenin açılı özellikleri ile ilgili işlemler yapar.	1	0	0	0
İki üçgenin benzer olması için gerekli olan asgari koşulları değerlendirir.	1	1	0	100
Özel dörtgenlerin açılı kenar, köşegen ve alan özelliklerini açıklayarak problemler çözer.	4	3	1	75

	Soru	Doğru	Yanlış	Boş	Net	Başarı
Tarih-1	5	3	2	0	2,50	% 50
Coğrafya-1	5	4	1	0	3,75	% 75
Felsefe	5	4	1	0	3,75	% 75
Din Kült. ve Ahl. Bil.	5	2	3	0	1,25	% 25
Felsefe (Seçmeli)	5	0	0	5	0,00	% 0
TYT Sosyal	20	13	7	0	11,25	% 56
Cevap Anahtarı	B	ADDBEDBEEBBCDEABDEACBCDCE				
Cevaplarınız		AbeBEeBEEBCCeEABDcCe				

	S	D	Y	B%
Tarih-1	0	0	0	0
İlk Çağ'da Başlıca Medeniyet Havzaları	1	0	1	0
İslamiyet'in Türk Devlet ve Toplum Yapısına Etkisi	1	1	0	100
Timar Sistemi	1	1	0	100
Osmanlı Devleti'nde Demokratikleşme Hareketleri	1	0	1	0
Siyasi Alandaki İnkılaplar	1	1	0	100
Coğrafya-1	0	0	0	0
Afetlerin oluşum nedenlerini ve özelliklerini açıklar.	1	1	0	100
Türkiye'deki göçleri sebep ve sonuçları açısından değerlendirir.	1	1	0	100
Jeolojik zamanların özelliklerini teknik olaylarla ilişkilendirerek açıklar.	1	0	1	0
Harita kullanarak çeşitli coğrafi kriterlerle belirlenmiş bölgelerde bulunan ülkeleri sınıflandırır.	1	1	0	100
Türkiye'de görülen iklim tiplerinin özellikleri hakkında çıkarımlarda bulunur.	1	1	0	100
Felsefe	0	0	0	0
Siyaset felsefesinin konusunu ve problemlerini açıklar.	1	1	0	100
Felsefenin anlamını açıklar.	1	1	0	100
Felsefi düşüncenin özelliklerini açıklar.	1	1	0	100
Felsefi bir görüşü veya argümanı sorgular.	1	1	0	100
Varlık felsefesinin konusunu ve problemlerini açıklar.	1	0	1	0
Din Kült. ve Ahl. Bil.	0	0	0	0
İbadet yükümlülüğü ile ilgili bazı kavramları sınıflandırır.	1	0	1	0
İsim ve sıfatlarının yansımalarıyla Allah'ı tanıır.	1	0	1	0
İslam düşüncesinde itikadi ve siyasi yorumları genel özelliklerine göre sınıflandırır.	1	1	0	100

	Soru	Doğru	Yanlış	Boş	Net	Başarı
Fizik	7	4	3	0	3,25	% 46
Kimya	7	4	3	0	3,25	% 46
Biyoloji	6	2	4	0	1,00	% 17
TYT Fen	20	10	10	0	7,50	% 38
Cevap Anahtarı	B	EACCDECCDBAEEDAACBD				
Cevaplarınız		EeCbeECeCadAEeEAbCab				

	S	D	Y	B%
Fizik	0	0	0	0
Kaldırma Kuvveti	1	1	0	100
Adezyon, Kohezyon, Yüzey Gerilimi ve Kılcalılık	1	1	0	100
Kütle, Hacim ve Özkütle	1	0	1	0
Elektrik Devreleri	1	1	0	100
Newton'un Hareket Yasaları	1	1	0	100
Yay Dalgaları	1	0	1	0
Işığın Kırılması	1	0	1	0
Kimya	0	0	0	0
Simyadan Kimyaya	1	1	0	100
Atom Modelleri	1	0	1	0
Güçlü Etkileşimler / Kovalent Bağ	1	0	1	0
Sıvılar	1	0	1	0
Kimyasal Hesaplamalar / Sınırlayıcı Bileşen Hesaplamaları	1	1	0	100
Koligatif Özellikler	1	1	0	100
Asitler ve Bazlar	1	1	0	100
Biyoloji	0	0	0	0
Canlıların yapısını oluşturan organik ve inorganik bileşikleri açıklar.	1	1	0	100
Canlıların sınıflandırılmasında kullanılan kategorileri ve bu kategoriler arasındaki hiyerarşiyi örneklerle açıklar.	1	1	0	100
Hücre sel yapıları ve görevlerini açıklar.	1	0	1	0
Mayozu açıklar.	1	0	1	0
Kalıtımın genel esaslarını açıklar.	1	0	1	0
Canlılardaki beslenme şekillerini örneklerle açıklar.	1	0	1	0

HIZ VE RENK TYT 3



332,103

%
9,81

MANİSA / YUNUSEMRE
KEP AKADEMİ 11.SAYISAL BOZKÖY

- 0
İLTERİŞ KIRKPINAR

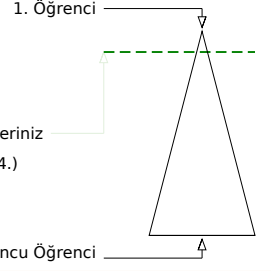
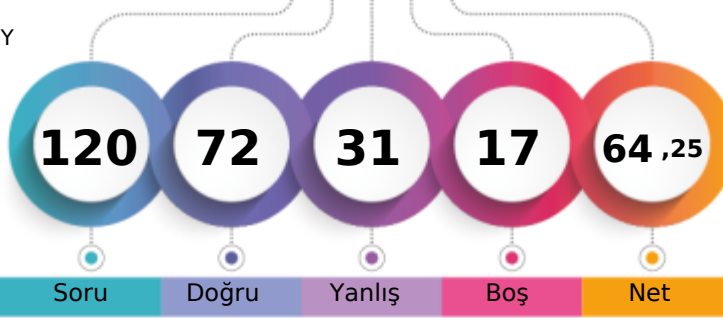

	Şube	Kurum	İlçe	İl	Genel
Öğrenci Sıra No	2	16	211	223	504 % 9,81
Sınava Katılan Öğrenci Sayısı	6	68	887	1034	5137

	Soru	Doğru	Yanlış	Boş	Net	Başarı
TYT Türkçe	40	33	7	0	31,25	% 78
Cevap Anahtarı	B	DCDBACBEEADCCBDCBBDEDCBCAEDCDDCCBBAEEDB				
Cevaplarınız		DCDBACBEEADcCbCCBBDEdbBCAaAaCDDCCBBeaEBD				

Türkçe	S	D	Y	B%
Metne Sözcük Yerleştirme	1	1	0	100
Söz Öbeklerinde Anlam	1	1	0	100
Sözcükler Arası Anlam İlişkileri	1	1	0	100
Cümleyi Yorumlama ve Açıklama	2	2	0	100
İki Cümleyi Birleştirme	1	1	0	100
Ses Bilgisi - Karma	1	1	0	100
Noktalama İşaretleri - Karma	1	1	0	100
Virgül	1	1	0	100
Bitişik ve Ayrı Yazılan Kelimeler	1	1	0	100
Yazım Kuralları - Karma	1	0	1	0
Cümlenin Öğeleri - Karma	1	1	0	100
İsim Tamlamaları	1	1	0	100
Ad Sözlü Sözcükler - Karma	1	0	1	0
Çekim Ekleri ve Türleri	1	1	0	100
Düşünceyi Geliştirme Yolları	1	1	0	100
Paragrafta Anlatım Akışını Bozan Cümle	1	1	0	100
Paragrafı İkiye Ayırma	1	1	0	100
Paragrafa Cümle Yerleştirme	1	1	0	100
Paragrafa Ana Düşünce (Ana Fikir)	6	5	1	83
Paragrafta Yardımcı Düşünceler	13	10	3	77
Cümlelerden Paragraf Oluşturma	1	0	1	0
Paragrafın Karşılık Olduğu Soruyu Belirleme	1	1	0	100

	Soru	Doğru	Yanlış	Boş	Net	Başarı
Matematik-1	30	15	7	8	13,25	% 44
Geometri	10	3	1	6	2,75	% 28
TYT Matematik	40	18	8	14	16,00	% 40
Cevap Anahtarı	B	DDBDBCCBCCAEEAEAEEDDBDEBDCECEABEDAECACADE				
Cevaplarınız		DDBDB CCbd bE ddEE dDCEC dcED cC				

Matematik-1	S	D	Y	B%
Sayı Kümeleri	2	2	0	100
Birinci dereceden bir bilinmeyenli denklem ve eşitsizliklerin çözüm kümelerini bulur.	2	2	0	100
Sayı kümelerini birbiriyle ilişkilendirir.	4	2	1	50
Kökü ifadeleri içeren denklemleri çözer.	1	1	0	100
Üslü İfadeler ve Denklemler	1	1	0	100
Gerçek hayatta periyodik olarak tekrar eden durumları içeren problemleri çözer.	1	0	1	0
Denklemler ve eşitsizlikler ile ilgili problemler çözer.	11	5	3	45
Merkezi Eğilim ve Yayılım Ölçüleri	1	0	0	0
Kümelerde birleşim, kesişim, fark, tümele işlemleri yardımıyla problemler çözer.	2	0	0	0
Fonksiyonlarla ilgili problemler çözer.	1	1	0	100
Gerçek hayat durumlarından doğrusal fonksiyonlarla ifade edilebilenlerin grafik gösterimlerini yapar.	1	1	0	100
Polinomlarla toplama, çıkarma, çarpma ve bölme işlemlerini yapar.	1	0	0	0
n çeşit nesne ile oluşturulabilecek r li dizilişlerin (permütasyonların) kaç farklı şekilde yapılabileceğini hesaplar.	1	0	1	0
Olasılık kavramı ile ilgili uygulamalar yapar.	1	0	1	0
Geometri	0	0	0	0
Dik Üçgen ve Trigonometri	1	1	0	100
İki üçgenin eş olması için gerekli olan asgari koşulları değerlendirir.	1	1	0	100
Üçgenin açısı özellikleri ile ilgili işlemler yapar.	1	0	1	0
İki üçgenin benzer olması için gerekli olan asgari koşulları değerlendirir.	1	0	0	0
Özel dörtgenlerin açısı, kenar, köşegen ve alan özelliklerini açıklayarak problemler çözer.	4	1	0	25

	Soru	Doğru	Yanlış	Boş	Net	Başarı
Tarih-1	5	3	2	0	2,50	% 50
Coğrafya-1	5	4	1	0	3,75	% 75
Felsefe	5	4	1	0	3,75	% 75
Din Kül. ve Ahl. Bil.	5	4	1	0	3,75	% 75
Felsefe (Seçmeli)	5	0	0	5	0,00	% 0
TYT Sosyal	20	15	5	0	13,75	% 69
Cevap Anahtarı	B	ADDBEDBEEBCCDEABDEACBCDCE				
Cevaplarınız		ADeaEdcEEBBcEAdDEAC				

Tarih-1	S	D	Y	B%
İlk Çağ'da Başlıca Medeniyet Havzaları	1	0	1	0
İslamiyet'in Türk Devlet ve Toplum Yapısına Etkisi	1	1	0	100
Timar Sistemi	1	1	0	100
Osmanlı Devleti'nde Demokratikleşme Hareketleri	1	1	0	100
Siyasi Alandaki İnkılaplar	1	0	1	0
Coğrafya-1	0	0	0	0
Afetlerin oluşum nedenlerini ve özelliklerini açıklar.	1	0	1	0
Türkiye'deki göçleri sebep ve sonuçları açısından değerlendirir.	1	1	0	100
Jeolojik zamanların özelliklerini tektonik olaylarla ilişkilendirerek açıklar.	1	1	0	100
Harita kullanarak çeşitli coğrafi kriterlerle belirlenmiş bölgelerde bulunan ülkeleri sınıflandırır.	1	1	0	100
Türkiye'de görülen iklim tiplerinin özellikleri hakkında çıkarımlarda bulunur.	1	1	0	100
Felsefe	0	0	0	0
Siyaset felsefesinin konusunu ve problemlerini açıklar.	1	1	0	100
Felsefenin anlamını açıklar.	1	1	0	100
Felsefi düşüncenin özelliklerini açıklar.	1	1	0	100
Felsefi bir görüşü veya argümanı sorgular.	1	1	0	100
Varlık felsefesinin konusunu ve problemlerini açıklar.	1	0	1	0
Din Kül. ve Ahl. Bil.	0	0	0	0
İbadet yükümlülüğü ile ilgili bazı kavramları sınıflandırır.	1	1	0	100
İsim ve sıfatlarının yansımalarıyla Allah'ı tanıır.	1	1	0	100
İslam düşüncesinde itikadi ve siyasi yorumları genel özelliklerine göre sınıflandırır.	1	0	1	0

	Soru	Doğru	Yanlış	Boş	Net	Başarı
Fizik	7	2	3	2	1,25	% 18
Kimya	7	1	5	1	-0,25	% 0
Biyoloji	6	3	3	0	2,25	% 38
TYT Fen	20	6	11	3	3,25	% 16
Cevap Anahtarı	B	EACCDECCDBAEEDAACBD				
Cevaplarınız		dA cEdbd cbcEeAACca				

Fizik	S	D	Y	B%
Kaldırma Kuvveti	1	0	0	0
Adezyon, Kohezyon, Yüzey Gerilimi ve Kılçallık	1	0	1	0
Kütle, Hacim ve Özkütle	1	1	0	100
Elektrik Devreleri	1	1	0	100
Newton'un Hareket Yasaları	1	0	1	0
Yay Dalgaları	1	0	1	0
Işığın Kırılması	1	0	0	0
Kimya	0	0	0	0
Simyadan Kimyaya	1	0	1	0
Atom Modelleri	1	0	1	0
Güçlü Etkileşimler / Kovalent Bağ	1	0	1	0
Sıvılar	1	0	0	0
Kimyasal Hesaplamalar / Sınırlayıcı Bileşen Hesaplamaları	1	0	1	0
Koligatif Özellikler	1	1	0	100
Asitler ve Bazlar	1	0	1	0
Biyoloji	0	0	0	0
Canlıların yapısını oluşturan organik ve inorganik bileşikleri açıklar.	1	1	0	100
Canlıların sınıflandırılmasında kullanılan kategorileri ve bu kategoriler arasındaki hiyerarşiyi örneklerle açıklar.	1	1	0	100
Hücre sel yapıları ve görevlerini açıklar.	1	0	1	0
Mayozu açıklar.	1	1	0	100
Kalıtımın genel esaslarını açıklar.	1	0	1	0
Canlılardaki beslenme şekillerini örneklerle açıklar.	1	0	1	0

HIZ VE RENK TYT 3



363,075

%

3,41

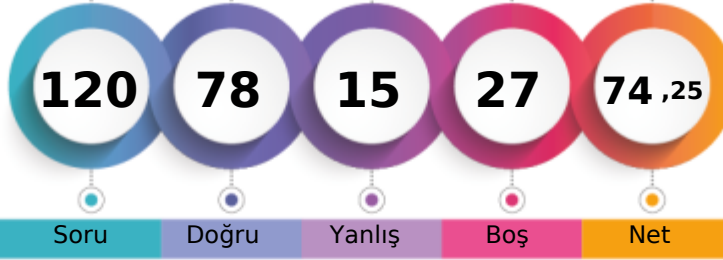
MANİSA / YUNUSEMRE
KEP AKADEMİ 11.SAYISAL BOZKÖY11 - 11077
AHMETHAN DOĞANAY

1. Öğrenci

Sizin yeriniz
(175.)

Sonuncu Öğrenci

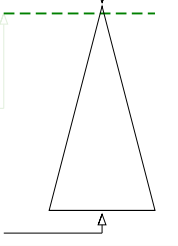

Soru Doğru Yanlış Boş Net

Şube Kurum İlçe İl Genel

Öğrenci Sıra No 2 3 86 89 175 % 3,41

Sınava Katılan Öğrenci Sayısı 44 68 887 1034 5137

	Soru	Doğru	Yanlış	Boş	Net	Başarı
TYT Türkçe	40	29	8	3	27,00	% 68
Cevap Anahtarı	B	DCDBACBEEADCCBDCBBDEDCBCAEDCDDCCBADEBD				
Cevaplarınız		DdDBACB bADCCBDCcABDE CBCA aDCDDDBAbEea				

	S	D	Y	B%
Türkçe	0	0	0	0
Metne Sözcük Yerleştirme	1	1	0	100
Söz Öbeklerinde Anlam	1	1	0	100
Sözcükler Arası Anlam İlişkileri	1	1	0	100
Cümleyi Yorumlama ve Açıklama	2	1	1	50
İki Cümleyi Birleştirme	1	1	0	100
Ses Bilgisi - Karma	1	0	0	0
Noktalama İşaretleri - Karma	1	1	0	100
Virgül	1	1	0	100
Bitişik ve Ayrı Yazılan Kelimeler	1	0	1	0
Yazım Kuralları - Karma	1	1	0	100
Cümlelerin Öğeleri - Karma	1	1	0	100
İsim Tamlamaları	1	1	0	100
Ad Sözlü Sözcükler - Karma	1	1	0	100
Çekim Ekleri ve Türleri	1	1	0	100
Düşünceyi Geliştirme Yolları	1	1	0	100
Paragrafta Anlatım Akışını Bozan Cümle	1	1	0	100
Paragrafı İkiye Ayırma	1	1	0	100
Paragrafa Cümle Yerleştirme	1	0	1	0
Paragrafa Ana Düşünce (Ana Fikir)	6	4	1	67
Paragrafta Yardımcı Düşünceler	13	9	4	69
Cümlelerden Paragraf Oluşturma	1	0	0	0
Paragrafın Karşılık Olduğu Soruyu Belirleme	1	1	0	100

	Soru	Doğru	Yanlış	Boş	Net	Başarı
Matematik-1	30	21	1	8	20,75	% 69
Geometri	10	2	0	8	2,00	% 20
TYT Matematik	40	23	1	16	22,75	% 57
Cevap Anahtarı	B	DDBDBCCBCCAEEAEEDDBDEBDCCEABEDAEACADE				
Cevaplarınız		DDBDB CCBdCAEEAEED D EB EC ED				

	S	D	Y	B%
Matematik-1	0	0	0	0
Sayı Kümeleri	2	2	0	100
Birinci dereceden bir bilinmeyenli denklem ve eşitsizliklerin çözüm kümelerini bulur.	2	2	0	100
Sayı kümelerini birbiriyle ilişkilendirir.	4	3	0	75
Kökü ifadeleri içeren denklemleri çözer.	1	1	0	100
Üslü İfadeler ve Denklemler	1	1	0	100
Gerçek hayatta periyodik olarak tekrar eden durumları içeren problemleri çözer.	1	0	1	0
Denklemler ve eşitsizlikler ile ilgili problemler çözer.	11	9	0	82
Merkezi Eğilim ve Yayılım Ölçüleri	1	1	0	100
Kümelerde birleşim, kesişim, fark, tümele işlemleri yardımıyla problemler çözer.	2	1	0	50
Fonksiyonlarla ilgili problemler çözer.	1	1	0	100
Gerçek hayat durumlarından doğrusal fonksiyonlarla ifade edilebilenlerin grafik gösterimlerini yapar.	1	0	0	0
Polinomlarla toplama, çıkarma, çarpma ve bölme işlemlerini yapar.	1	0	0	0
n çeşit nesne ile oluşturulabilecek r li dizilişlerin (permütasyonların) kaç farklı şekilde yapılabileceğini hesaplar.	1	0	0	0
Olasılık kavramı ile ilgili uygulamalar yapar.	1	0	0	0
Geometri	0	0	0	0
Dik Üçgen ve Trigonometri	1	1	0	100
İki üçgenin eş olması için gerekli olan asgari koşulları değerlendirir.	1	1	0	100
Üçgenin açılı özellikleri ile ilgili işlemler yapar.	1	0	0	0
İki üçgenin benzer olması için gerekli olan asgari koşulları değerlendirir.	1	0	0	0
Özel dörtgenlerin açılı kenar, köşegen ve alan özelliklerini açıklayarak problemler çözer.	4	0	0	0

	Soru	Doğru	Yanlış	Boş	Net	Başarı
Tarih-1	5	3	1	1	2,75	% 55
Coğrafya-1	5	4	0	1	4,00	% 80
Felsefe	5	4	0	1	4,00	% 80
Din Kült. ve Ahl. Bil.	5	5	0	0	5,00	% 100
Felsefe (Seçmeli)	5	0	0	5	0,00	% 0
TYT Sosyal	20	16	1	3	15,75	% 79
Cevap Anahtarı	B	ADDBEDBEEBBCDEABDEACBCDCE				
Cevaplarınız		A eBE BEEBBC EABDEAC				

	S	D	Y	B%
Tarih-1	0	0	0	0
İlk Çağ'da Başlıca Medeniyet Havzaları	1	0	1	0
İslamiyet'in Türk Devlet ve Toplum Yapısına Etkisi	1	1	0	100
Timar Sistemi	1	1	0	100
Osmanlı Devleti'nde Demokratikleşme Hareketleri	1	0	0	0
Siyasi Alandaki İnkılaplar	1	1	0	100
Coğrafya-1	0	0	0	0
Afetlerin oluşum nedenlerini ve özelliklerini açıklar.	1	1	0	100
Türkiye'deki göçleri sebep ve sonuçları açısından değerlendirir.	1	1	0	100
Jeolojik zamanların özelliklerini tektonik olaylarla ilişkilendirerek açıklar.	1	0	0	0
Harita kullanarak çeşitli coğrafi kriterlerle belirlenmiş bölgelerde bulunan ülkeleri sınıflandırır.	1	1	0	100
Türkiye'de görülen iklim tiplerinin özellikleri hakkında çıkarımlarda bulunur.	1	1	0	100
Felsefe	0	0	0	0
Siyaset felsefesinin konusunu ve problemlerini açıklar.	1	1	0	100
Felsefenin anlamını açıklar.	1	1	0	100
Felsefi düşüncenin özelliklerini açıklar.	1	1	0	100
Felsefi bir görüşü veya argümanı sorgular.	1	1	0	100
Varlık felsefesinin konusunu ve problemlerini açıklar.	1	0	0	0
Din Kült. ve Ahl. Bil.	0	0	0	0
İbadet yükümlülüğü ile ilgili bazı kavramları sınıflandırır.	1	1	0	100
İsim ve sıfatlarının yansımalarıyla Allah'ı tanıır.	1	1	0	100
İslam düşüncesinde itikadi ve siyasi yorumları genel özelliklerine göre sınıflandırır.	1	1	0	100

	Soru	Doğru	Yanlış	Boş	Net	Başarı
Fizik	7	4	1	2	3,75	% 54
Kimya	7	3	3	1	2,25	% 32
Biyoloji	6	3	1	2	2,75	% 46
TYT Fen	20	10	5	5	8,75	% 44
Cevap Anahtarı	B	EACCDECCDBAEEDAACBD				
Cevaplarınız		dAC ECeCeB cE A aBD				

	S	D	Y	B%
Fizik	0	0	0	0
Kaldırma Kuvveti	1	1	0	100
Adezyon, Kohezyon, Yüzey Gerilimi ve Kılcalılık	1	0	1	0
Kütle, Hacim ve Özkütle	1	1	0	100
Elektrik Devreleri	1	1	0	100
Newton'un Hareket Yasaları	1	1	0	100
Yay Dalgaları	1	0	0	0
Işığın Kırılması	1	0	0	0
Kimya	0	0	0	0
Simyadan Kimyaya	1	1	0	100
Atom Modelleri	1	0	1	0
Güçlü Etkileşimler / Kovalent Bağ	1	1	0	100
Sıvılar	1	0	1	0
Kimyasal Hesaplamalar / Sınırlayıcı Bileşen Hesaplamaları	1	0	1	0
Koligatif Özellikler	1	1	0	100
Asitler ve Bazlar	1	0	0	0
Biyoloji	0	0	0	0
Canlıların yapısını oluşturan organik ve inorganik bileşikleri açıklar.	1	1	0	100
Canlıların sınıflandırılmasında kullanılan kategorileri ve bu kategoriler arasındaki hiyerarşiyi örneklerle açıklar.	1	1	0	100
Hücre yapısını ve görevlerini açıklar.	1	0	0	0
Mayozu açıklar.	1	0	0	0
Kalıtımın genel esaslarını açıklar.	1	1	0	100
Canlılardaki beslenme şekillerini örneklerle açıklar.	1	1	0	100

HIZ VE RENK TYT 3

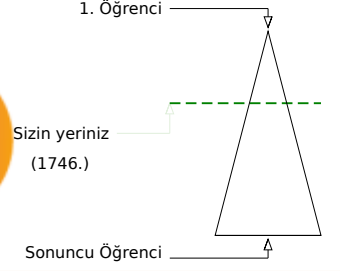
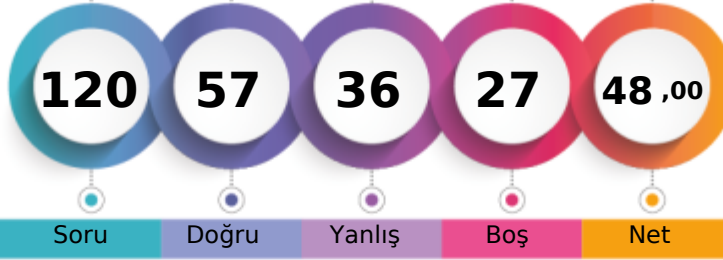

284,268 % 33,99

MANİSA / YUNUSEMRE
KEP AKADEMİ 11.SAYISAL BOZKÖY11 - 11006
ALPER ARSLAN

	Şube	Kurum	İlçe	İl	Genel
Öğrenci Sıra No	26	37	447	491	1746 % 33,99
Sınava Katılan Öğrenci Sayısı	44	68	887	1034	5137

	Soru	Doğru	Yanlış	Boş	Net	Başarı
TYT Türkçe	40	25	11	4	22,25	% 56
Cevap Anahtarı	B	DCDBACBEEADCCBDCBBDEDCBCAEDDCDCCCBDAEBD				
Cevaplarınız		cCDBdCBCE A Cda CCaBdDdCeCA DCECCDBAaEaa				

Türkçe	S	D	Y	B%
Metne Sözcük Yerleştirme	1	1	0	100
Söz Öbeklerinde Anlam	1	1	0	100
Sözcükler Arası Anlam İlişkileri	1	0	1	0
Cümleyi Yorumlama ve Açıklama	2	1	1	50
İki Cümleyi Birleştirme	1	1	0	100
Ses Bilgisi - Karma	1	1	0	100
Noktalama İşaretleri - Karma	1	1	0	100
Virgül	1	1	0	100
Bitişik ve Ayrı Yazılan Kelimeler	1	0	0	0
Yazım Kuralları - Karma	1	1	0	100
Cümlenin Öğeleri - Karma	1	0	0	0
İsim Tamlamaları	1	0	1	0
Ad Sözlü Sözcükler - Karma	1	0	0	0
Çekim Ekleri ve Türleri	1	0	1	0
Düşünceyi Geliştirme Yolları	1	1	0	100
Paragrafta Anlatım Akışını Bozan Cümle	1	1	0	100
Paragrafı İkiye Ayırma	1	1	0	100
Paragrafa Cümle Yerleştirme	1	0	1	0
Paragrafa Ana Düşünce (Ana Fikir)	6	4	2	67
Paragrafta Yardımcı Düşünceler	13	9	4	69
Cümlelerden Paragraf Oluşturma	1	0	0	0
Paragrafın Karşılık Olduğu Soruyu Belirleme	1	1	0	100

	Soru	Doğru	Yanlış	Boş	Net	Başarı
Matematik-1	30	9	8	13	7,00	% 23
Geometri	10	0	0	10	0,00	% 0
TYT Matematik	40	9	8	23	7,00	% 18
Cevap Anahtarı	B	DDBDBCCBCCAEEAEEDDBDEBDECEABEDAECACADE				
Cevaplarınız		DDB B Cdda ea EEdDDd				

Matematik-1	S	D	Y	B%
Sayı Kümeleri	2	1	1	50
Birinci dereceden bir bilinmeyenli denklem ve eşitsizliklerin çözüm kümelerini bulur.	2	2	0	100
Sayı kümelerini birbiriyle ilişkilendirir.	4	1	2	25
Kökü ifadeleri içeren denklemleri çözer.	1	0	0	0
Üslü İfadeler ve Denklemler	1	1	0	100
Gerçek hayatta periyodik olarak tekrar eden durumları içeren problemleri çözer.	1	0	1	0
Denklemler ve eşitsizlikler ile ilgili problemler çözer.	11	2	3	18
Merkezi Eğilim ve Yayılım Ölçüleri	1	0	0	0
Kümelerde birleşim, kesişim, fark, tümeleme işlemleri yardımıyla problemler çözer.	2	1	1	50
Fonksiyonlarla ilgili problemler çözer.	1	1	0	100
Gerçek hayat durumlarından doğrusal fonksiyonlarla ifade edilebilenlerin grafik gösterimlerini yapar.	1	0	0	0
Polinomlarla toplama, çıkarma, çarpma ve bölme işlemlerini yapar.	1	0	0	0
n çeşit nesne ile oluşturulabilecek r li dizilişlerin (permütasyonların) kaç farklı şekilde yapılabileceğini hesaplar.	1	0	0	0
Olasılık kavramı ile ilgili uygulamalar yapar.	1	0	0	0
Geometri	0	0	0	0
Dik Üçgen ve Trigonometri	1	0	0	0
İki üçgenin eş olması için gerekli olan asgari koşulları değerlendirir.	1	0	0	0
Üçgenin açılı özellikleri ile ilgili işlemler yapar.	1	0	0	0
İki üçgenin benzer olması için gerekli olan asgari koşulları değerlendirir.	1	0	0	0
Özel dörtgenlerin açılı kenar, köşegen ve alan özelliklerini açıklayarak problemler çözer.	4	0	0	0

	Soru	Doğru	Yanlış	Boş	Net	Başarı
Tarih-1	5	3	2	0	2,50	% 50
Coğrafya-1	5	5	0	0	5,00	% 100
Felsefe	5	5	0	0	5,00	% 100
Din Kült. ve Ahl. Bil.	5	2	3	0	1,25	% 25
Felsefe (Seçmeli)	5	0	0	5	0,00	% 0
TYT Sosyal	20	15	5	0	13,75	% 69
Cevap Anahtarı	B	ADDBEDBEEBCEABDEACBCDCE				
Cevaplarınız		AabBEDBEEBCEABcbAa				

Tarih-1	S	D	Y	B%
İlk Çağ'da Başlıca Medeniyet Havzaları	1	0	1	0
İslamiyet'in Türk Devlet ve Toplum Yapısına Etkisi	1	1	0	100
Timar Sistemi	1	1	0	100
Osmanlı Devleti'nde Demokratikleşme Hareketleri	1	0	1	0
Siyasi Alandaki İnkılaplar	1	1	0	100
Coğrafya-1	0	0	0	0
Afetlerin oluşum nedenlerini ve özelliklerini açıklar.	1	1	0	100
Türkiye'deki göçleri sebep ve sonuçları açısından değerlendirir.	1	1	0	100
Jeolojik zamanların özelliklerini tektonik olaylarla ilişkilendirerek açıklar.	1	1	0	100
Harita kullanarak çeşitli coğrafi kriterlerle belirlenmiş bölgelerde bulunan ülkeleri sınıflandırır.	1	1	0	100
Türkiye'de görülen iklim tiplerinin özellikleri hakkında çıkarımlarda bulunur.	1	1	0	100
Felsefe	0	0	0	0
Siyaset felsefesinin konusunu ve problemlerini açıklar.	1	1	0	100
Felsefenin anlamını açıklar.	1	1	0	100
Felsefi düşüncenin özelliklerini açıklar.	1	1	0	100
Felsefi bir görüşü veya argümanı sorgular.	1	1	0	100
Varlık felsefesinin konusunu ve problemlerini açıklar.	1	1	0	100
Din Kült. ve Ahl. Bil.	0	0	0	0
İbadet yükümlülüğü ile ilgili bazı kavramları sınıflandırır.	1	1	0	100
İsim ve sıfatlarının yansımalarıyla Allah'ı tanıır.	1	0	1	0
İslam düşüncesinde itikadi ve siyasi yorumları genel özelliklerine göre sınıflandırır.	1	1	0	100

	Soru	Doğru	Yanlış	Boş	Net	Başarı
Fizik	7	0	7	0	-1,75	% 0
Kimya	7	4	3	0	3,25	% 46
Biyoloji	6	4	2	0	3,50	% 58
TYT Fen	20	8	12	0	5,00	% 25
Cevap Anahtarı	B	EACCDECCDBAEEDAACBD				
Cevaplarınız		dcabebbdCDBAdcDcACaD				

Fizik	S	D	Y	B%
Kaldırma Kuvveti	1	0	1	0
Adezyon, Kohezyon, Yüzey Gerilimi ve Kılcallık	1	0	1	0
Kütle, Hacim ve Özkütle	1	0	1	0
Elektrik Devreleri	1	0	1	0
Newton'un Hareket Yasaları	1	0	1	0
Yay Dalgaları	1	0	1	0
Işığın Kırılması	1	0	1	0
Kimya	0	0	0	0
Simyadan Kimyaya	1	1	0	100
Atom Modelleri	1	0	1	0
Güçlü Etkileşimler / Kovalent Bağ	1	1	0	100
Sıvılar	1	1	0	100
Kimyasal Hesaplamalar / Sınırlayıcı Bileşen Hesaplamaları	1	1	0	100
Koligatif Özellikler	1	0	1	0
Asitler ve Bazlar	1	1	0	100
Biyoloji	0	0	0	0
Canlıların yapısını oluşturan organik ve inorganik bileşikleri açıklar.	1	0	1	0
Canlıların sınıflandırılmasında kullanılan kategorileri ve bu kategoriler arasındaki hiyerarşiyi örneklerle açıklar.	1	1	0	100
Hücre sel yapıları ve görevlerini açıklar.	1	1	0	100
Mayozu açıklar.	1	1	0	100
Kalıtımın genel esaslarını açıklar.	1	1	0	100
Canlılardaki beslenme şekillerini örneklerle açıklar.	1	0	1	0

HIZ VE RENK TYT 3



347,608

%

6,25

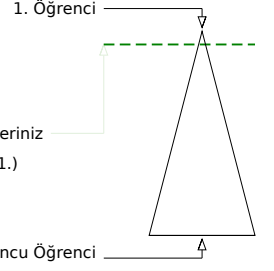
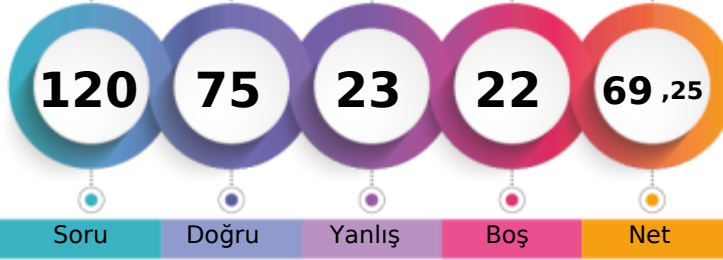
MANİSA / YUNUSEMRE
KEP AKADEMİ 11.SAYISAL BOZKÖY11 - 0
ASLINUR KARAKURT

Soru Doğru Yanlış Boş Net

Şube Kurum İlçe İl Genel

Öğrenci Sıra No 6 8 157 165 321 % 6,25

Sınava Katılan Öğrenci Sayısı 44 68 887 1034 5137

	Soru	Doğru	Yanlış	Boş	Net	Başarı
TYT Türkçe	40	31	9	0	28,75	% 72
Cevap Anahtarı	B	DCDBACBEEADCCBDCBBDEDCBCAEDCDDCCBADEBD				
Cevaplarınız		DCDBcCdEEADCCBDCBBDEDCeCAEaCeCCbDeAdcBa				

	S	D	Y	B%
Türkçe	0	0	0	0
Metne Sözcük Yerleştirme	1	1	0	100
Söz Öbeklerinde Anlam	1	1	0	100
Sözcükler Arası Anlam İlişkileri	1	1	0	100
Cümleyi Yorumlama ve Açıklama	2	1	1	50
İki Cümleyi Birleştirme	1	1	0	100
Ses Bilgisi - Karma	1	1	0	100
Noktalama İşaretleri - Karma	1	0	1	0
Virgül	1	1	0	100
Bitişik ve Ayrı Yazılan Kelimeler	1	1	0	100
Yazım Kuralları - Karma	1	1	0	100
Cümlelerin Öğeleri - Karma	1	1	0	100
İsim Tamlamaları	1	1	0	100
Ad Sözcükleri - Karma	1	1	0	100
Çekim Ekleri ve Türleri	1	1	0	100
Düşünceyi Geliştirme Yolları	1	1	0	100
Paragrafta Anlatım Akışını Bozan Cümle	1	1	0	100
Paragrafı İkiye Ayırma	1	1	0	100
Paragrafa Cümle Yerleştirme	1	1	0	100
Paragrafa Ana Düşünce (Ana Fikir)	6	4	2	67
Paragrafta Yardımcı Düşünceler	13	8	5	62
Cümlelerden Paragraf Oluşturma	1	1	0	100
Paragrafın Karşılık Olduğu Soruyu Belirleme	1	1	0	100

	Soru	Doğru	Yanlış	Boş	Net	Başarı
Matematik-1	30	17	3	10	16,25	% 54
Geometri	10	4	0	6	4,00	% 40
TYT Matematik	40	21	3	16	20,25	% 51
Cevap Anahtarı	B	DDDBDCBCCAEAEAEEDBDEBDCECEABEDAECACADE				
Cevaplarınız		D BDBDCa C AE AE E D B ECEbeED A E				

	S	D	Y	B%
Matematik-1	0	0	0	0
Sayı Kümeleri	2	1	0	50
Birinci dereceden bir bilinmeyenli denklem ve eşitsizliklerin çözüm kümelerini bulur.	2	2	0	100
Sayı kümelerini birbiriyle ilişkilendirir.	4	2	1	50
Köklü ifadeleri içeren denklemleri çözer.	1	1	0	100
Üslü İfadeler ve Denklemler	1	1	0	100
Gerçek hayatta periyodik olarak tekrar eden durumları içeren problemleri çözer.	1	1	0	100
Denklemler ve eşitsizlikler ile ilgili problemler çözer.	11	7	0	64
Merkezi Eğilim ve Yayılım Ölçüleri	1	0	0	0
Kümelerde birleşim, kesişim, fark, tümele işlemleri yardımıyla problemler çözer.	2	1	0	50
Fonksiyonlarla ilgili problemler çözer.	1	0	0	0
Gerçek hayat durumlarından doğrusal fonksiyonlarla ifade edilebilenlerin grafik gösterimlerini yapar.	1	0	0	0
Polinomlarla toplama, çıkarma, çarpma ve bölme işlemlerini yapar.	1	1	0	100
n çeşit nesne ile oluşturulabilecek r li dizilişlerin (permütasyonların) kaç farklı şekilde yapılabileceğini hesaplar.	1	0	1	0
Olasılık kavramı ile ilgili uygulamalar yapar.	1	0	1	0
Geometri	0	0	0	0
Dik Üçgen ve Trigonometri	1	1	0	100
İki üçgenin eş olması için gerekli olan asgari koşulları değerlendirir.	1	1	0	100
Üçgenin açılı özellikleri ile ilgili işlemler yapar.	1	0	0	0
İki üçgenin benzer olması için gerekli olan asgari koşulları değerlendirir.	1	0	0	0
Özel dörtgenlerin açılı kenar, köşegen ve alan özelliklerini açıklayarak problemler çözer.	4	1	0	25

	Soru	Doğru	Yanlış	Boş	Net	Başarı
Tarih-1	5	3	2	0	2,50	% 50
Coğrafya-1	5	3	2	0	2,50	% 50
Felsefe	5	5	0	0	5,00	% 100
Din Kült. ve Ahl. Bil.	5	5	0	0	5,00	% 100
Felsefe (Seçmeli)	5	0	0	5	0,00	% 0
TYT Sosyal	20	16	4	0	15,00	% 75
Cevap Anahtarı	B	ADDBEDBEEBBCDEABDEACBCDCE				
Cevaplarınız		AacBEDeEbBBCDEABDEAC				

	S	D	Y	B%
Tarih-1	0	0	0	0
İlk Çağ'da Başlıca Medeniyet Havzaları	1	0	1	0
İslamiyet'in Türk Devlet ve Toplum Yapısına Etkisi	1	1	0	100
Timar Sistemi	1	1	0	100
Osmanlı Devleti'nde Demokratikleşme Hareketleri	1	0	1	0
Siyasi Alandaki İnkılaplar	1	1	0	100
Coğrafya-1	0	0	0	0
Afetlerin oluşum nedenlerini ve özelliklerini açıklar.	1	0	1	0
Türkiye'deki göçleri sebep ve sonuçları açısından değerlendirir.	1	1	0	100
Jeolojik zamanların özelliklerini tektonik olaylarla ilişkilendirerek açıklar.	1	1	0	100
Harita kullanarak çeşitli coğrafi kriterlerle belirlenmiş bölgelerde bulunan ülkeleri sınıflandırır.	1	1	0	100
Türkiye'de görülen iklim tiplerinin özellikleri hakkında çıkarımlarda bulunur.	1	0	1	0
Felsefe	0	0	0	0
Siyaset felsefesinin konusunu ve problemlerini açıklar.	1	1	0	100
Felsefenin anlamını açıklar.	1	1	0	100
Felsefi düşüncenin özelliklerini açıklar.	1	1	0	100
Felsefi bir görüşü veya argümanı sorgular.	1	1	0	100
Varlık felsefesinin konusunu ve problemlerini açıklar.	1	1	0	100
Din Kült. ve Ahl. Bil.	0	0	0	0
İbadet yükümlülüğü ile ilgili bazı kavramları sınıflandırır.	1	1	0	100
İsim ve sıfatlarının yansımalarıyla Allah'ı tanıır.	1	1	0	100
İslam düşüncesinde itikadi ve siyasi yorumları genel özelliklerine göre sınıflandırır.	1	1	0	100

	Soru	Doğru	Yanlış	Boş	Net	Başarı
Fizik	7	2	1	4	1,75	% 25
Kimya	7	3	3	1	2,25	% 32
Biyoloji	6	2	3	1	1,25	% 21
TYT Fen	20	7	7	6	5,25	% 26
Cevap Anahtarı	B	EACCDECCDBAEEDAACBD				
Cevaplarınız		EA acc abcE ceaBD				

	S	D	Y	B%
Fizik	0	0	0	0
Kaldırma Kuvveti	1	0	0	0
Adezyon, Kohezyon, Yüzey Gerilimi ve Kılçallık	1	1	0	100
Kütle, Hacim ve Özkütle	1	1	0	100
Elektrik Devreleri	1	0	0	0
Newton'un Hareket Yasaları	1	0	1	0
Yay Dalgaları	1	0	0	0
Işığın Kırılması	1	0	0	0
Kimya	0	0	0	0
Simyadan Kimyaya	1	1	0	100
Atom Modelleri	1	1	0	100
Güçlü Etkileşimler / Kovalent Bağ	1	0	1	0
Sıvılar	1	0	0	0
Kimyasal Hesaplamalar / Sınırlayıcı Bileşen Hesaplamaları	1	0	1	0
Koligatif Özellikler	1	1	0	100
Asitler ve Bazlar	1	0	1	0
Biyoloji	0	0	0	0
Canlıların yapısını oluşturan organik ve inorganik bileşikleri açıklar.	1	0	1	0
Canlıların sınıflandırılmasında kullanılan kategorileri ve bu kategoriler arasındaki hiyerarşiyi örneklerle açıklar.	1	0	1	0
Hücre yapısını ve görevlerini açıklar.	1	0	0	0
Mayozu açıklar.	1	0	1	0
Kalıtımın genel esaslarını açıklar.	1	1	0	100
Canlılardaki beslenme şekillerini örneklerle açıklar.	1	1	0	100

HIZ VE RENK TYT 3



311,813 % 17,17

MANİSA / YUNUSEMRE
KEP AKADEMİ 11.SAYISAL BOZKÖY

11 - 0
AYŞEGÜL TAY

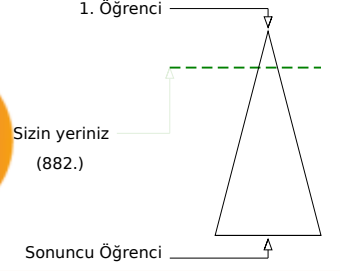
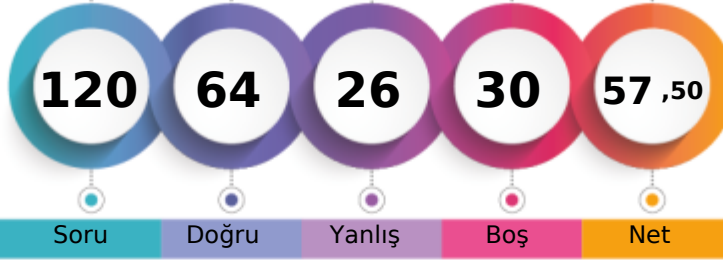

	Şube	Kurum	İlçe	İl	Genel
Öğrenci Sıra No	14	22	302	323	882 % 17,17
Sınava Katılan Öğrenci Sayısı	44	68	887	1034	5137

	Soru	Doğru	Yanlış	Boş	Net	Başarı
TYT Türkçe	40	31	5	4	29,75	% 74
Cevap Anahtarı	B	DCDBACBEEADCCBDCBBDEDCBCAEDCCDCBADEBD				
Cevaplarınız		DCDBAC EA CCB dCBBDEDCBAaCDCCBDADEcb				

	S	D	Y	B%
Türkçe	0	0	0	0
Metne Sözcük Yerleştirme	1	1	0	100
Söz Öbeklerinde Anlam	1	1	0	100
Sözcükler Arası Anlam İlişkileri	1	1	0	100
Cümleyi Yorumlama ve Açıklama	2	2	0	100
İki Cümleyi Birleştirme	1	1	0	100
Ses Bilgisi - Karma	1	0	0	0
Noktalama İşaretleri - Karma	1	0	0	0
Virgül	1	1	0	100
Bitişik ve Ayrı Yazılan Kelimeler	1	1	0	100
Yazım Kuralları - Karma	1	1	0	100
Cümlenin Öğeleri - Karma	1	0	0	0
İsim Tamlamaları	1	1	0	100
Ad Sözlü Sözcükler - Karma	1	0	0	0
Çekim Ekleri ve Türleri	1	1	0	100
Düşünceyi Geliştirme Yolları	1	1	0	100
Paragrafta Anlatım Akışını Bozan Cümle	1	0	1	0
Paragrafı İkiye Ayırma	1	1	0	100
Paragrafa Cümle Yerleştirme	1	1	0	100
Paragrafa Ana Düşünce (Ana Fikir)	6	6	0	100
Paragrafta Yardımcı Düşünceler	13	10	3	77
Cümlelerden Paragraf Oluşturma	1	0	1	0
Paragrafın Karşılık Olduğu Soruyu Belirleme	1	1	0	100

	Soru	Doğru	Yanlış	Boş	Net	Başarı
Matematik-1	30	12	8	10	10,00	% 33
Geometri	10	3	1	6	2,75	% 28
TYT Matematik	40	15	9	16	12,75	% 32
Cevap Anahtarı	B	DDDBDCCBCCAEEAEEDBDEBDCECEABEDAECACADE				
Cevaplarınız		D BcdeCe d A Ad E D dBD EC AdE AbE				

	S	D	Y	B%
Matematik-1	0	0	0	0
Sayı Kümeleri	2	1	0	50
Birinci dereceden bir bilinmeyenli denklem ve eşitsizliklerin çözüm kümelerini bulur.	2	2	0	100
Sayı kümelerini birbiriyle ilişkilendirir.	4	1	2	25
Kökü ifadeleri içeren denklemleri çözer.	1	0	1	0
Üslü İfadeler ve Denklemler	1	0	1	0
Gerçek hayatta periyodik olarak tekrar eden durumları içeren problemleri çözer.	1	0	1	0
Denklemler ve eşitsizlikler ile ilgili problemler çözer.	11	6	2	55
Merkezi Eğilim ve Yayılım Ölçüleri	1	0	0	0
Kümelerde birleşim, kesişim, fark, tümele işlemleri yardımıyla problemler çözer.	2	1	0	50
Fonksiyonlarla ilgili problemler çözer.	1	0	0	0
Gerçek hayat durumlarından doğrusal fonksiyonlarla ifade edilebilenlerin grafik gösterimlerini yapar.	1	0	0	0
Polinomlarla toplama, çıkarma, çarpma ve bölme işlemlerini yapar.	1	0	0	0
n çeşit nesne ile oluşturulabilecek r li dizilişlerin (permütasyonların) kaç farklı şekilde yapılabileceğini hesaplar.	1	0	1	0
Olasılık kavramı ile ilgili uygulamalar yapar.	1	1	0	100
Geometri	0	0	0	0
Dik Üçgen ve Trigonometri	1	0	0	0
İki üçgenin eş olması için gerekli olan asgari koşulları değerlendirir.	1	0	0	100
Üçgenin açılı özellikleri ile ilgili işlemler yapar.	1	1	0	0
İki üçgenin benzer olması için gerekli olan asgari koşulları değerlendirir.	1	0	0	0
Özel dörtgenlerin açılı, kenar, köşegen ve alan özelliklerini açıklayarak problemler çözer.	4	1	0	25

	Soru	Doğru	Yanlış	Boş	Net	Başarı
Tarih-1	5	3	2	0	2,50	% 50
Coğrafya-1	5	3	0	2	3,00	% 60
Felsefe	5	4	1	0	3,75	% 75
Din Kült. ve Ahl. Bil.	5	5	0	0	5,00	% 100
Felsefe (Seçmeli)	5	0	0	5	0,00	% 0
TYT Sosyal	20	15	3	2	14,25	% 71
Cevap Anahtarı	B	ADDBEDBEEBCCDEABDEACBCDCE				
Cevaplarınız		ADbBc BE BbCcEABDEAC				

	S	D	Y	B%
Tarih-1	0	0	0	0
İlk Çağ'da Başlıca Medeniyet Havzaları	1	0	1	0
İslamiyet'in Türk Devlet ve Toplum Yapısına Etkisi	1	1	0	100
Timar Sistemi	1	0	1	0
Osmanlı Devleti'nde Demokratikleşme Hareketleri	1	1	0	100
Siyasi Alandaki İnkılaplar	1	1	0	100
Coğrafya-1	0	0	0	0
Afetlerin oluşum nedenlerini ve özelliklerini açıklar.	1	1	0	100
Türkiye'deki göçleri sebep ve sonuçları açısından değerlendirir.	1	1	0	100
Jeolojik zamanların özelliklerini tektonik olaylarla ilişkilendirerek açıklar.	1	0	0	0
Harita kullanarak çeşitli coğrafi kriterlerle belirlenmiş bölgelerde bulunan ülkeleri sınıflandırır.	1	1	0	100
Türkiye'de görülen iklim tiplerinin özellikleri hakkında çıkarımlarda bulunur.	1	0	0	0
Felsefe	0	0	0	0
Siyaset felsefesinin konusunu ve problemlerini açıklar.	1	1	0	100
Felsefenin anlamını açıklar.	1	1	0	100
Felsefi düşüncenin özelliklerini açıklar.	1	1	0	100
Felsefi bir görüşü veya argümanı sorgular.	1	1	0	100
Varlık felsefesinin konusunu ve problemlerini açıklar.	1	0	1	0
Din Kült. ve Ahl. Bil.	0	0	0	0
İbadet yükümlülüğü ile ilgili bazı kavramları sınıflandırır.	1	1	0	100
İsim ve sıfatlarının yansımalarıyla Allah'ı tanıır.	1	1	0	100
İslam düşüncesinde itikadi ve siyasi yorumları genel özelliklerine göre sınıflandırır.	1	1	0	100

	Soru	Doğru	Yanlış	Boş	Net	Başarı
Fizik	7	0	3	4	-0,75	% 0
Kimya	7	1	2	4	0,50	% 7
Biyoloji	6	2	4	0	1,00	% 17
TYT Fen	20	3	9	8	0,75	% 4
Cevap Anahtarı	B	EACCDECCCBDAEEDAACBD				
Cevaplarınız		dba Ccd edbCBc				

	S	D	Y	B%
Fizik	0	0	0	0
Kaldırma Kuvveti	1	0	1	0
Adezyon, Kohezyon, Yüzey Gerilimi ve Kılcalılık	1	0	1	0
Kütle, Hacim ve Özkütle	1	0	1	0
Elektrik Devreleri	1	0	0	0
Newton'un Hareket Yasaları	1	0	0	0
Yay Dalgaları	1	0	0	0
Işığın Kırılması	1	0	0	0
Kimya	0	0	0	0
Simyadan Kimyaya	1	1	0	100
Atom Modelleri	1	0	0	0
Güçlü Etkileşimler / Kovalent Bağ	1	0	1	0
Sıvılar	1	0	1	0
Kimyasal Hesaplamalar / Sınırlayıcı Bileşen Hesaplamaları	1	0	0	0
Koligatif Özellikler	1	0	0	0
Asitler ve Bazlar	1	0	0	0
Biyoloji	0	0	0	0
Canlıların yapısını oluşturan organik ve inorganik bileşikleri açıklar.	1	0	1	0
Canlıların sınıflandırılmasında kullanılan kategorileri ve bu kategoriler arasındaki hiyerarşiyi örneklerle açıklar.	1	1	0	100
Hücre sel yapıları ve görevlerini açıklar.	1	0	1	0
Mayozu açıklar.	1	0	1	0
Kalıtımın genel esaslarını açıklar.	1	0	1	0
Canlılardaki beslenme şekillerini örneklerle açıklar.	1	1	0	100

HIZ VE RENK TYT 3

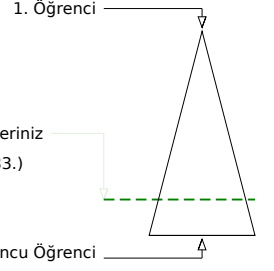
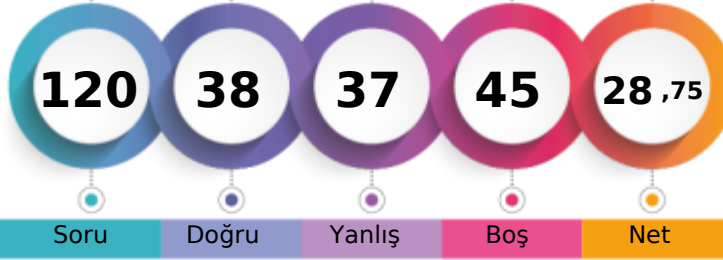

227,503 % 79,48

MANİSA / YUNUSEMRE
KEP AKADEMİ 11.SAYISAL BOZKÖY11 - 11106
AZRA EYLÜL ERDEM

	Şube	Kurum	İlçe	İl	Genel
Öğrenci Sıra No	37	56	758	867	4083
Sınava Katılan Öğrenci Sayısı	44	68	887	1034	5137
					% 79,48

	Soru	Doğru	Yanlış	Boş	Net	Başarı
TYT Türkçe	40	13	11	16	10,25	% 26
Cevap Anahtarı	A DBDCCAEBAECDDBCCDBBCEDCBEACDCDEBDCDDDBA					
Cevaplarınız	DBECCcbcaAd Bb CC BCcD E Cad c					

	S	D	Y	B%
Türkçe	0	0	0	0
Metne Sözcük Yerleştirme	1	1	0	100
Söz Öbeklerinde Anlam	1	1	0	100
Sözcükler Arası Anlam İlişkileri	1	0	1	0
Cümleyi Yorumlama ve Açıklama	2	1	1	50
İki Cümleyi Birleştirme	1	1	0	100
Ses Bilgisi - Karma	1	0	1	0
Noktalama İşaretleri - Karma	1	0	1	0
Virgül	1	1	0	100
Bitişik ve Ayrı Yazılan Kelimeler	1	0	1	0
Yazım Kuralları - Karma	1	0	1	0
Cümlelerin Öğeleri - Karma	1	0	0	0
İsim Tamlamaları	1	1	0	100
Ad Sözcükler - Karma	1	0	1	0
Çekim Ekleri ve Türleri	1	0	0	0
Düşünceyi Geliştirme Yolları	1	1	0	100
Paragrafta Anlatım Akışını Bozan Cümle	1	1	0	100
Paragrafı İkiye Ayırma	1	0	0	0
Paragrafa Cümle Yerleştirme	1	0	0	0
Paragrafa Ana Düşünce (Ana Fikir)	6	3	1	50
Paragrafta Yardımcı Düşünceler	13	1	3	8
Cümlelerden Paragraf Oluşturma	1	1	0	100
Paragrafın Karşılık Olduğu Soruyu Belirleme	1	0	0	0

	Soru	Doğru	Yanlış	Boş	Net	Başarı
Matematik-1	30	7	12	11	4,00	% 13
Geometri	10	2	0	8	2,00	% 20
TYT Matematik	40	9	12	19	6,00	% 15
Cevap Anahtarı	A BDDDCDBBCCAEECEAEEDDEDCBDEECCBADEEACCAEAD					
Cevaplarınız	BD acccC A dbec E dD c Eaa DE					

	S	D	Y	B%
Matematik-1	0	0	0	0
Sayı Kümeleri	2	1	1	50
Birinci dereceden bir bilinmeyenli denklem ve eşitsizliklerin çözüm kümelerini bulur.	2	1	1	50
Sayı kümelerini birbiriyle ilişkilendirir.	4	1	0	25
Kökü ifadeleri içeren denklemleri çözer.	1	0	1	0
Üslü İfadeler ve Denklemler	1	0	1	0
Gerçek hayatta periyodik olarak tekrar eden durumları içeren problemleri çözer.	1	1	0	100
Denklemler ve eşitsizlikler ile ilgili problemler çözer.	11	2	6	18
Merkezî Eğilim ve Yayılım Ölçüleri	1	0	0	0
Kümelerde birleşim, kesişim, fark, tümeleme işlemleri yardımıyla problemler çözer.	2	1	1	50
Fonksiyonlarla ilgili problemler çözer.	1	0	0	0
Gerçek hayat durumlarından doğrusal fonksiyonlarla ifade edilebilenlerin grafik gösterimlerini yapar.	1	0	0	0
Polinomlarla toplama, çıkarma, çarpma ve bölme işlemlerini yapar.	1	0	0	0
n çeşit nesne ile oluşturulabilecek r li dizilişlerin (permütasyonların) kaç farklı şekilde yapılabileceğini hesaplar.	1	0	1	0
Olasılık kavramı ile ilgili uygulamalar yapar.	1	0	0	0
Geometri	0	0	0	0
Dik Üçgen ve Trigonometri	1	1	0	100
İki üçgenin eş olması için gerekli olan asgari koşulları değerlendirir.	1	1	0	100
Üçgenin açılı özellikleri ile ilgili işlemler yapar.	1	0	0	0
İki üçgenin benzer olması için gerekli olan asgari koşulları değerlendirir.	1	0	0	0
Özel dörtgenlerin açılı kenar, köşegen ve alan özelliklerini açıklayarak problemler çözer.	4	0	0	0

	Soru	Doğru	Yanlış	Boş	Net	Başarı
Tarih-1	5	1	0	4	1,00	% 20
Coğrafya-1	5	2	3	0	1,25	% 25
Felsefe	5	5	0	0	5,00	% 100
Din Kült. ve Ahl. Bil.	5	5	0	0	5,00	% 100
Felsefe (Seçmeli)	5	0	0	5	0,00	% 0
TYT Sosyal	20	13	3	4	12,25	% 61
Cevap Anahtarı	A DAEDBBEDBEBEACDACBDECEBCD					
Cevaplarınız	BedEBEBEACDACBDE					

	S	D	Y	B%
Tarih-1	0	0	0	0
İlk Çağ'da Başlıca Medeniyet Havzaları	1	0	0	0
İslamiyet'in Türk Devlet ve Toplum Yapısına Etkisi	1	0	0	0
Timar Sistemi	1	0	0	0
Osmanlı Devleti'nde Demokratikleşme Hareketleri	1	0	0	0
Siyasi Alandaki İnkılaplar	1	1	0	100
Coğrafya-1	0	0	0	0
Afetlerin oluşum nedenlerini ve özelliklerini açıklar.	1	0	1	0
Türkiye'deki göçleri sebep ve sonuçları açısından değerlendirir.	1	0	1	0
Jeolojik zamanların özelliklerini tektonik olaylarla ilişkilendirerek açıklar.	1	0	1	0
Harita kullanarak çeşitli coğrafi kriterlerle belirlenmiş bölgelerde bulunan ülkeleri sınıflandırır.	1	1	0	100
Türkiye'de görülen iklim tiplerinin özellikleri hakkında çıkarımlarda bulunur.	1	1	0	100
Felsefe	0	0	0	0
Siyaset felsefesinin konusunu ve problemlerini açıklar.	1	1	0	100
Felsefenin anlamını açıklar.	1	1	0	100
Felsefi düşüncenin özelliklerini açıklar.	1	1	0	100
Felsefi bir görüşü veya argümanı sorgular.	1	1	0	100
Varlık felsefesinin konusunu ve problemlerini açıklar.	1	1	0	100
Din Kült. ve Ahl. Bil.	0	0	0	0
İbadet yükümlülüğü ile ilgili bazı kavramları sınıflandırır.	1	1	0	100
İsim ve sıfatlarının yansımalarıyla Allah'ı tanıır.	1	1	0	100
İslam düşüncesinde itikadi ve siyasi yorumları genel özelliklerine göre sınıflandırır.	1	1	0	100

	Soru	Doğru	Yanlış	Boş	Net	Başarı
Fizik	7	2	2	3	1,50	% 21
Kimya	7	1	4	2	0,00	% 0
Biyoloji	6	0	5	1	-1,25	% 0
TYT Fen	20	3	11	6	0,25	% 1
Cevap Anahtarı	A CEAECDCCCBDEEAAACDADB					
Cevaplarınız	a bEC bdeD b beca					

	S	D	Y	B%
Fizik	0	0	0	0
Kaldırma Kuvveti	1	0	1	0
Adezyon, Kohezyon, Yüzey Gerilimi ve Kılcalılık	1	0	0	0
Kütle, Hacim ve Özkütle	1	0	1	0
Elektrik Devreleri	1	1	0	100
Newton'un Hareket Yasaları	1	1	0	100
Yay Dalgaları	1	0	0	0
Işığın Kırılması	1	0	0	0
Kimya	0	0	0	0
Sıvılar	1	1	0	100
Kimyasal Hesaplamalar / Sınırlayıcı Bileşen Hesaplamaları	1	0	0	0
Koligatif Özellikler	1	0	0	0
Asitler ve Bazlar	1	0	1	0
Biyoloji	0	0	0	0
Canlıların yapısını oluşturan organik ve inorganik bileşikleri açıklar.	1	0	0	0
Canlıların sınıflandırılmasında kullanılan kategorileri ve bu kategoriler arasındaki hiyerarşiyi örneklerle açıklar.	1	0	1	0
Hücre sel yapıları ve görevlerini açıklar.	1	0	1	0
Mayozu açıklar.	1	0	1	0
Kalıtımın genel esaslarını açıklar.	1	0	1	0
Canlılardaki beslenme şekillerini örneklerle açıklar.	1	0	1	0

HIZ VE RENK TYT 3

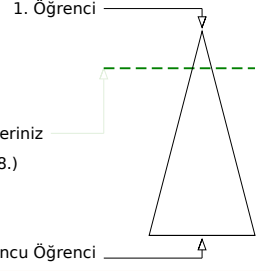
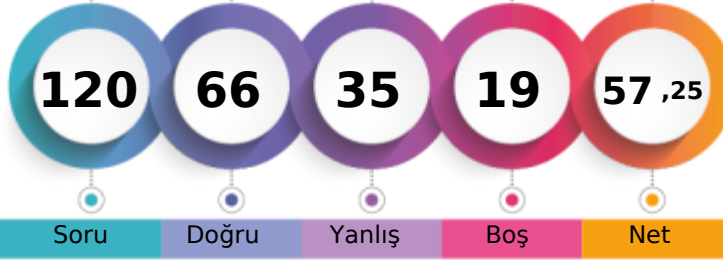

311,123 % 17,48

MANİSA / YUNUSEMRE
KEP AKADEMİ 11.SAYISAL BOZKÖY11 - 11005
BATIN CAN

Soru Doğru Yanlış Boş Net

Şube Kurum İlçe İl Genel

Öğrenci Sıra No 15 23 306 327 898 % 17,48

Sınava Katılan Öğrenci Sayısı 44 68 887 1034 5137

	Soru	Doğru	Yanlış	Boş	Net	Başarı
TYT Türkçe	40	32	7	1	30,25	% 76
Cevap Anahtarı	B	DCDBACBEEADCCBDCBBDEDCBCAEDCDBCCBADEBD				
Cevaplarınız		DCDBeCBEEAbCCBDCaBBDEDCeeA DCDCCdDBADEBa				

	S	D	Y	B%
Türkçe	0	0	0	0
Metne Sözcük Yerleştirme	1	1	0	100
Söz Öbeklerinde Anlam	1	1	0	100
Sözcükler Arası Anlam İlişkileri	1	1	0	100
Cümleyi Yorumlama ve Açıklama	2	1	1	50
İki Cümleyi Birleştirme	1	1	0	100
Ses Bilgisi - Karma	1	1	0	100
Noktalama İşaretleri - Karma	1	1	0	100
Virgül	1	1	0	100
Bitişik ve Ayrı Yazılan Kelimeler	1	1	0	100
Yazım Kuralları - Karma	1	1	0	100
Cümlenin Öğeleri - Karma	1	0	1	0
İsim Tamlamaları	1	1	0	100
Ad Sözlü Sözcükler - Karma	1	1	0	100
Çekim Ekleri ve Türleri	1	1	0	100
Düşünceyi Geliştirme Yolları	1	0	1	0
Paragrafta Anlatım Akışını Bozan Cümle	1	1	0	100
Paragrafı İkiye Ayırma	1	1	0	100
Paragrafa Cümle Yerleştirme	1	1	0	100
Paragrafa Ana Düşünce (Ana Fikir)	6	5	1	83
Paragrafta Yardımcı Düşünceler	13	10	3	77
Cümlelerden Paragraf Oluşturma	1	0	0	0
Paragrafın Karşılık Olduğu Soruyu Belirleme	1	1	0	100

	Soru	Doğru	Yanlış	Boş	Net	Başarı
Matematik-1	30	11	16	3	7,00	% 23
Geometri	10	1	2	7	0,50	% 5
TYT Matematik	40	12	18	10	7,50	% 19
Cevap Anahtarı	B	DDDBDCCBCCAEEAEEDDBDEBDCECEABEDAEACADE				
Cevaplarınız		D BDeDCCeBaed bE EBcadBaacCdbab A d				

	S	D	Y	B%
Matematik-1	0	0	0	0
Sayı Kümeleri	2	1	1	50
Birinci dereceden bir bilinmeyenli denklem ve eşitsizliklerin çözüm kümelerini bulur.	2	2	0	100
Sayı kümelerini birbiriyle ilişkilendirir.	4	2	1	50
Kökü ifadeleri içeren denklemleri çözer.	1	1	0	100
Üslü İfadeler ve Denklemler	1	0	1	0
Gerçek hayatta periyodik olarak tekrar eden durumları içeren problemleri çözer.	1	0	1	0
Denklemler ve eşitsizlikler ile ilgili problemler çözer.	11	4	6	36
Merkezî Eğilim ve Yayılım Ölçüleri	1	0	1	0
Kümelerde birleşim, kesişim, fark, tümeleme işlemleri yardımıyla problemler çözer.	2	1	1	50
Fonksiyonlarla ilgili problemler çözer.	1	0	0	0
Gerçek hayat durumlarından doğrusal fonksiyonlarla ifade edilebilenlerin grafik gösterimlerini yapar.	1	0	1	0
Polinomlarla toplama, çıkarma, çarpma ve bölme işlemlerini yapar.	1	0	1	0
n çeşit nesne ile oluşturulabilecek r li dizilişlerin (permütasyonların) kaç farklı şekilde yapılabileceğini hesaplar.	1	0	1	0
Olasılık kavramı ile ilgili uygulamalar yapar.	1	0	1	0
Geometri	0	0	0	0
Dik Üçgen ve Trigonometri	1	0	0	0
İki üçgenin eş olması için gerekli olan asgari koşulları değerlendirir.	1	0	1	0
Üçgenin açılı özellikleri ile ilgili işlemler yapar.	1	0	0	0
İki üçgenin benzer olması için gerekli olan asgari koşulları değerlendirir.	1	1	0	100
Özel dörtgenlerin açılı kenar, köşegen ve alan özelliklerini açıklayarak problemler çözer.	4	0	0	0

	Soru	Doğru	Yanlış	Boş	Net	Başarı
Tarih-1	5	3	2	0	2,50	% 50
Coğrafya-1	5	4	0	1	4,00	% 80
Felsefe	5	5	0	0	5,00	% 100
Din Kült. ve Ahl. Bil.	5	4	0	1	4,00	% 80
Felsefe (Seçmeli)	5	0	0	5	0,00	% 0
TYT Sosyal	20	16	2	2	15,50	% 78
Cevap Anahtarı	B	ADDBEDBEEBCEDEABDEACBCDCE				
Cevaplarınız		AeeBEDBEE BCDEA DEAC				

	S	D	Y	B%
Tarih-1	0	0	0	0
İlk Çağ'da Başlıca Medeniyet Havzaları	1	0	1	0
İslamiyet'in Türk Devlet ve Toplum Yapısına Etkisi	1	1	0	100
Timar Sistemi	1	1	0	100
Osmanlı Devleti'nde Demokratikleşme Hareketleri	1	0	1	0
Siyasi Alandaki İnkılaplar	1	1	0	100
Coğrafya-1	0	0	0	0
Afetlerin oluşum nedenlerini ve özelliklerini açıklar.	1	1	0	100
Türkiye'deki göçleri sebep ve sonuçları açısından değerlendirir.	1	1	0	100
Jeolojik zamanların özelliklerini tektonik olaylarla ilişkilendirerek açıklar.	1	1	0	100
Harita kullanarak çeşitli coğrafi kriterlerle belirlenmiş bölgelerde bulunan ülkeleri sınıflandırır.	1	0	0	0
Türkiye'de görülen iklim tiplerinin özellikleri hakkında çıkarımlarda bulunur.	1	1	0	100
Felsefe	0	0	0	0
Siyaset felsefesinin konusunu ve problemlerini açıklar.	1	1	0	100
Felsefenin anlamını açıklar.	1	1	0	100
Felsefi düşüncenin özelliklerini açıklar.	1	1	0	100
Felsefi bir görüşü veya argümanı sorgular.	1	1	0	100
Varlık felsefesinin konusunu ve problemlerini açıklar.	1	1	0	100
Din Kült. ve Ahl. Bil.	0	0	0	0
İbadet yükümlülüğü ile ilgili bazı kavramları sınıflandırır.	1	1	0	100
İsim ve sıfatlarının yansımalarıyla Allah'ı tanıır.	1	1	0	100
İslam düşüncesinde itikadi ve siyasi yorumları genel özelliklerine göre sınıflandırır.	1	0	0	0

	Soru	Doğru	Yanlış	Boş	Net	Başarı
Fizik	7	4	2	1	3,50	% 50
Kimya	7	2	2	3	1,50	% 21
Biyoloji	6	0	4	2	-1,00	% 0
TYT Fen	20	6	8	6	4,00	% 20
Cevap Anahtarı	B	EACCDECCDBAEEDAACBD				
Cevaplarınız		EA CbEebC B cbe a b				

	S	D	Y	B%
Fizik	0	0	0	0
Kaldırma Kuvveti	1	0	0	0
Adezyon, Kohezyon, Yüzey Gerilimi ve Kılçallık	1	1	0	100
Kütle, Hacim ve Özkütle	1	1	0	100
Elektrik Devreleri	1	1	0	100
Newton'un Hareket Yasaları	1	0	1	0
Yay Dalgaları	1	0	1	0
Işığın Kırılması	1	1	0	100
Kimya	0	0	0	0
Simyadan Kimyaya	1	1	0	100
Atom Modelleri	1	0	1	0
Güçlü Etkileşimler / Kovalent Bağ	1	1	0	100
Sıvılar	1	0	0	0
Kimyasal Hesaplamalar / Sınırlayıcı Bileşen Hesaplamaları	1	0	0	0
Koligatif Özellikler	1	0	1	0
Asitler ve Bazlar	1	0	0	0
Biyoloji	0	0	0	0
Canlıların yapısını oluşturan organik ve inorganik bileşikleri açıklar.	1	0	1	0
Canlıların sınıflandırılmasında kullanılan kategorileri ve bu kategoriler arasındaki hiyerarşiyi örneklerle açıklar.	1	0	1	0
Hücre sel yapıları ve görevlerini açıklar.	1	0	1	0
Mayozu açıklar.	1	0	0	0
Kalıtımın genel esaslarını açıklar.	1	0	1	0
Canlılardaki beslenme şekillerini örneklerle açıklar.	1	0	0	0

HIZ VE RENK TYT 3

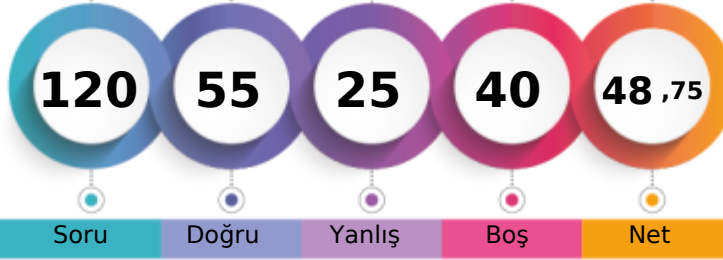

286,068 % 32,66

MANİSA / YUNUSEMRE
KEP AKADEMİ 11.SAYISAL BOZKÖY11 - 11132
BELİNAY DALGİZ

1. Öğrenci

Sizin yeriniz
(1678.)

Sonuncu Öğrenci

Soru Doğru Yanlış Boş Net

Şube Kurum İlçe İl Genel

Öğrenci Sıra No 25 36 443 485 1678 % 32,66

Sınava Katılan Öğrenci Sayısı 44 68 887 1034 5137

	Soru	Doğru	Yanlış	Boş	Net	Başarı
TYT Türkçe	40	28	9	3	25,75	% 64
Cevap Anahtarı	B	DCDBACBEEADCCBDCBBDEDCBCAEDCDDCCBDAEBD				
Cevaplarınız		DCDBACdEcA Ca aCaBDEaCdeAaDCDDCCBDAEBD				

	S	D	Y	B%
Türkçe	0	0	0	0
Metne Sözcük Yerleştirme	1	1	0	100
Söz Öbeklerinde Anlam	1	1	0	100
Sözcükler Arası Anlam İlişkileri	1	1	0	100
Cümleyi Yorumlama ve Açıklama	2	2	0	100
İki Cümleyi Birleştirme	1	1	0	100
Ses Bilgisi - Karma	1	1	0	100
Noktalama İşaretleri - Karma	1	0	1	0
Virgül	1	1	0	100
Bitişik ve Ayrı Yazılan Kelimeler	1	0	1	0
Yazım Kuralları - Karma	1	0	0	0
Cümlenin Öğeleri - Karma	1	0	0	0
İsim Tamlamaları	1	0	1	0
Ad Sözlük Sözcükler - Karma	1	0	0	0
Çekim Ekleri ve Türleri	1	1	0	100
Düşünceyi Geliştirme Yolları	1	1	0	100
Paragrafta Anlatım Akışını Bozan Cümle	1	0	1	0
Paragrafı İkiye Ayırma	1	1	0	100
Paragrafa Cümle Yerleştirme	1	0	1	0
Paragrafa Ana Düşünce (Ana Fikir)	6	4	2	67
Paragrafta Yardımcı Düşünceler	13	12	1	92
Cümlelerden Paragraf Oluşturma	1	0	1	0
Paragrafın Karşılık Olduğu Soruyu Belirleme	1	1	0	100

	Soru	Doğru	Yanlış	Boş	Net	Başarı
Matematik-1	30	8	6	16	6,50	% 22
Geometri	10	1	0	9	1,00	% 10
TYT Matematik	40	9	6	25	7,50	% 19
Cevap Anahtarı	B	DDDBDCBCCBAEEAEEDDBDEBDCCEABEDAEACADE				
Cevaplarınız		D BaBcC d ea E D d EC E				

	S	D	Y	B%
Matematik-1	0	0	0	0
Sayı Kümeleri	2	1	0	50
Birinci dereceden bir bilinmeyenli denklem ve eşitsizliklerin çözüm kümelerini bulur.	2	2	0	100
Sayı kümelerini birbiriyle ilişkilendirir.	4	0	2	0
Kökü ifadeleri içeren denklemleri çözer.	1	0	1	0
Üslü İfadeler ve Denklemler	1	1	0	100
Gerçek hayatta periyodik olarak tekrar eden durumları içeren problemleri çözer.	1	0	1	0
Denklemler ve eşitsizlikler ile ilgili problemler çözer.	11	3	2	27
Merkezî Eğilim ve Yayılım Ölçüleri	1	0	0	0
Kümelerde birleşim, kesişim, fark, tümele işlemleri yardımıyla problemler çözer.	2	1	0	50
Fonksiyonlarla ilgili problemler çözer.	1	0	0	0
Gerçek hayat durumlarından doğrusal fonksiyonlarla ifade edilebilenlerin grafik gösterimlerini yapar.	1	0	0	0
Polinomlarla toplama, çıkarma, çarpma ve bölme işlemlerini yapar.	1	0	0	0
n çeşit nesne ile oluşturulabilecek r li dizilişlerin (permütasyonların) kaç farklı şekilde yapılabileceğini hesaplar.	1	0	0	0
Olasılık kavramı ile ilgili uygulamalar yapar.	1	0	0	0
Geometri	0	0	0	0
Dik Üçgen ve Trigonometri	1	0	0	0
İki üçgenin eş olması için gerekli olan asgari koşulları değerlendirir.	1	0	0	0
Üçgenin açılı özellikleri ile ilgili işlemler yapar.	1	0	0	0
İki üçgenin benzer olması için gerekli olan asgari koşulları değerlendirir.	1	0	0	0
Özel dörtgenlerin açılı kenar, köşegen ve alan özelliklerini açıklayarak problemler çözer.	4	1	0	25

	Soru	Doğru	Yanlış	Boş	Net	Başarı
Tarih-1	5	1	1	3	0,75	% 15
Coğrafya-1	5	3	0	2	3,00	% 60
Felsefe	5	4	0	1	4,00	% 80
Din Kült. ve Ahl. Bil.	5	3	0	2	3,00	% 60
Felsefe (Seçmeli)	5	0	0	5	0,00	% 0
TYT Sosyal	20	11	1	8	10,75	% 54
Cevap Anahtarı	B	ADDBEDBEEBCCDEABDEACBCDCE				
Cevaplarınız		e E BEE BC EA DEA				

	S	D	Y	B%
Tarih-1	0	0	0	0
İlk Çağ'da Başlıca Medeniyet Havzaları	1	0	1	0
İslamiyet'in Türk Devlet ve Toplum Yapısına Etkisi	1	0	0	0
Timar Sistemi	1	1	0	100
Osmanlı Devleti'nde Demokratikleşme Hareketleri	1	0	0	0
Siyasi Alandaki İnkılaplar	1	0	0	0
Coğrafya-1	0	0	0	0
Afetlerin oluşum nedenlerini ve özelliklerini açıklar.	1	1	0	100
Türkiye'deki göçleri sebep ve sonuçları açısından değerlendirir.	1	1	0	100
Jeolojik zamanların özelliklerini tektonik olaylarla ilişkilendirerek açıklar.	1	0	0	0
Harita kullanarak çeşitli coğrafi kriterlerle belirlenmiş bölgelerde bulunan ülkeleri sınıflandırır.	1	0	0	0
Türkiye'de görülen iklim tiplerinin özellikleri hakkında çıkarımlarda bulunur.	1	1	0	100
Felsefe	0	0	0	0
Siyaset felsefesinin konusunu ve problemlerini açıklar.	1	1	0	100
Felsefenin anlamını açıklar.	1	1	0	100
Felsefi düşüncenin özelliklerini açıklar.	1	1	0	100
Felsefi bir görüşü veya argümanı sorgular.	1	1	0	100
Varlık felsefesinin konusunu ve problemlerini açıklar.	1	0	0	0
Din Kült. ve Ahl. Bil.	0	0	0	0
İbadet yükümlülüğü ile ilgili bazı kavramları sınıflandırır.	1	1	0	100
İsim ve sıfatlarının yansımalarıyla Allah'ı tanıır.	1	0	0	0
İslam düşüncesinde itikadi ve siyasi yorumları genel özelliklerine göre sınıflandırır.	1	0	0	0

	Soru	Doğru	Yanlış	Boş	Net	Başarı
Fizik	7	3	3	1	2,25	% 32
Kimya	7	2	3	2	1,25	% 18
Biyoloji	6	2	3	1	1,25	% 21
TYT Fen	20	7	9	4	4,75	% 24
Cevap Anahtarı	B	EACCDECCDBAEEDAACBD				
Cevaplarınız		E Ae DbaeaD EbedAa D				

	S	D	Y	B%
Fizik	0	0	0	0
Kaldırma Kuvveti	1	0	1	0
Adezyon, Kohezyon, Yüzey Gerilimi ve Kılcalılık	1	1	0	100
Kütle, Hacim ve Özkütle	1	1	0	100
Elektrik Devreleri	1	0	1	0
Newton'un Hareket Yasaları	1	0	1	0
Yay Dalgaları	1	1	0	100
Işığın Kırılması	1	0	0	0
Kimya	0	0	0	0
Simyadan Kimyaya	1	0	1	0
Atom Modelleri	1	0	1	0
Güçlü Etkileşimler / Kovalent Bağ	1	0	0	0
Sıvılar	1	1	0	100
Kimyasal Hesaplamalar / Sınırlayıcı Bileşen Hesaplamaları	1	1	0	100
Koligatif Özellikler	1	0	1	0
Asitler ve Bazlar	1	0	0	0
Biyoloji	0	0	0	0
Canlıların yapısını oluşturan organik ve inorganik bileşikleri açıklar.	1	0	1	0
Canlıların sınıflandırılmasında kullanılan kategorileri ve bu kategoriler arasındaki hiyerarşiyi örneklerle açıklar.	1	0	1	0
Hücre sel yapıları ve görevlerini açıklar.	1	0	1	0
Mayozu açıklar.	1	1	0	100
Kalıtımın genel esaslarını açıklar.	1	1	0	100
Canlılardaki beslenme şekillerini örneklerle açıklar.	1	0	0	0

HIZ VE RENK TYT 3

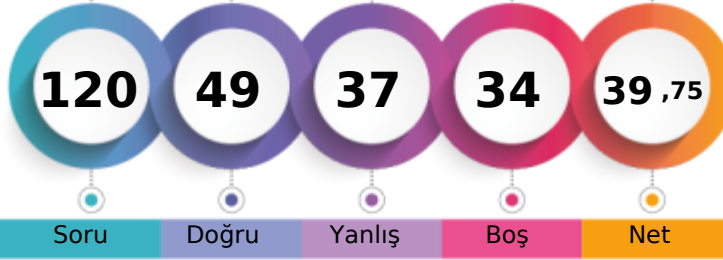

259,075 % 54,88

MANİSA / YUNUSEMRE
KEP AKADEMİ 11.SAYISAL BOZKÖY11 - 11002
CEREN DEDEOĞLU

1. Öğrenci

Sizin yeriniz
(2819.)

Sonuncu Öğrenci

Soru Doğru Yanlış Boş Net

Şube Kurum İlçe İl Genel

Öğrenci Sıra No 30 44 587 661 2819 % 54,88

Sınava Katılan Öğrenci Sayısı 44 68 887 1034 5137

	Soru	Doğru	Yanlış	Boş	Net	Başarı
TYT Türkçe	40	25	8	7	23,00	% 58
Cevap Anahtarı	A DBDCCAEBAECEBDCBCCBCEDEBCEADCEBDCBDBA					
Cevaplarınız	DBDCCA cA aCDaBCEDCBacCDCEcBDCdDBA					

	S	D	Y	B%
Türkçe	0	0	0	0
Metne Sözcük Yerleştirme	1	1	0	100
Söz Öbeklerinde Anlam	1	1	0	100
Sözcükler Arası Anlam İlişkileri	1	1	0	100
Cümleyi Yorumlama ve Açıklama	2	2	0	100
İki Cümleyi Birleştirme	1	1	0	100
Ses Bilgisi - Karma	1	0	0	0
Noktalama İşaretleri - Karma	1	0	1	0
Virgül	1	1	0	100
Bitişik ve Ayrı Yazılan Kelimeler	1	0	0	0
Yazım Kuralları - Karma	1	0	0	0
Cümlenin Öğeleri - Karma	1	0	0	0
İsim Tamlamaları	1	0	0	0
Ad Sözcükler - Karma	1	0	0	0
Çekim Ekleri ve Türleri	1	0	0	0
Düşünceyi Geliştirme Yolları	1	0	1	0
Paragrafta Anlatım Akışını Bozan Cümle	1	1	0	100
Paragrafı İkiye Ayırma	1	1	0	100
Paragrafa Cümle Yerleştirme	1	0	1	0
Paragrafa Ana Düşünce (Ana Fikir)	6	5	1	83
Paragrafta Yardımcı Düşünceler	13	10	3	77
Cümlelerden Paragraf Oluşturma	1	0	1	0
Paragrafın Karşılık Olduğu Soruyu Belirleme	1	1	0	100

	Soru	Doğru	Yanlış	Boş	Net	Başarı
Matematik-1	30	9	13	8	5,75	% 19
Geometri	10	0	1	9	-0,25	% 0
TYT Matematik	40	9	14	17	5,50	% 14
Cevap Anahtarı	A BDDCDBBCCAEECEABEEDEDEBCEBDEECCBADEEACCAEAD					
Cevaplarınız	BeD aacd aAb d Ac EbdDcC ECc b					

	S	D	Y	B%
Matematik-1	0	0	0	0
Sayı Kümeleri	2	1	1	50
Birinci dereceden bir bilinmeyenli denklem ve eşitsizliklerin çözüm kümelerini bulur.	2	0	2	0
Sayı kümelerini birbiriyle ilişkilendirir.	4	2	1	50
Köklü ifadeleri içeren denklemleri çözer.	1	0	1	0
Üslü İfadeler ve Denklemler	1	0	1	0
Gerçek hayatta periyodik olarak tekrar eden durumları içeren problemleri çözer.	1	0	0	0
Denklemler ve eşitsizlikler ile ilgili problemler çözer.	11	4	5	36
Merkezi Eğilim ve Yayılım Ölçüleri	1	0	0	0
Kümelerde birleşim, kesişim, fark, tümeleme işlemleri yardımıyla problemler çözer.	2	1	1	50
Fonksiyonlarla ilgili problemler çözer.	1	0	0	0
Gerçek hayat durumlarından doğrusal fonksiyonlarla ifade edilebilenlerin grafik gösterimlerini yapar.	1	1	0	100
Polinomlarla toplama, çıkarma, çarpma ve bölme işlemlerini yapar.	1	0	0	0
n çeşit nesne ile oluşturulabilecek r li dizilişlerin (permütasyonların) kaç farklı şekilde yapılabileceğini hesaplar.	1	0	1	0
Olasılık kavramı ile ilgili uygulamalar yapar.	1	0	0	0
Geometri	0	0	0	0
Dik Üçgen ve Trigonometri	1	0	0	0
İki üçgenin eş olması için gerekli olan asgari koşulları değerlendirir.	1	0	1	0
Üçgenin açılı özellikleri ile ilgili işlemler yapar.	1	0	0	0
İki üçgenin benzer olması için gerekli olan asgari koşulları değerlendirir.	1	0	0	0
Özel dörtgenlerin açılı kenar, köşegen ve alan özelliklerini açıklayarak problemler çözer.	4	0	0	0

	Soru	Doğru	Yanlış	Boş	Net	Başarı
Tarih-1	5	3	2	0	2,50	% 50
Coğrafya-1	5	3	1	1	2,75	% 55
Felsefe	5	4	0	1	4,00	% 80
Din Kült. ve Ahl. Bil.	5	2	2	1	1,50	% 30
Felsefe (Seçmeli)	5	0	0	5	0,00	% 0
TYT Sosyal	20	12	5	3	10,75	% 54
Cevap Anahtarı	A DAEDBBEBEBEACDACBDECEBCD					
Cevaplarınız	eAcDBeE BEBEA DAC cd					

	S	D	Y	B%
Tarih-1	0	0	0	0
İlk Çağ'da Başlıca Medeniyet Havzaları	1	0	1	0
İslamiyet'in Türk Devlet ve Toplum Yapısına Etkisi	1	1	0	100
Timar Sistemi	1	0	1	0
Osmanlı Devleti'nde Demokratikleşme Hareketleri	1	1	0	100
Siyasi Alandaki İnkılaplar	1	1	0	100
Coğrafya-1	0	0	0	0
Afetlerin oluşum nedenlerini ve özelliklerini açıklar.	1	0	1	0
Türkiye'deki göçleri sebep ve sonuçları açısından değerlendirir.	1	1	0	100
Jeolojik zamanların özelliklerini tektonik olaylarla ilişkilendirerek açıklar.	1	0	0	0
Harita kullanarak çeşitli coğrafi kriterlerle belirlenmiş bölgelerde bulunan ülkeleri sınıflandırır.	1	1	0	100
Türkiye'de görülen iklim tiplerinin özellikleri hakkında çıkarımlarda bulunur.	1	1	0	100
Felsefe	0	0	0	0
Siyaset felsefesinin konusunu ve problemlerini açıklar.	1	1	0	100
Felsefenin anlamını açıklar.	1	1	0	100
Felsefi düşüncenin özelliklerini açıklar.	1	1	0	100
Felsefi bir görüşü veya argümanı sorgular.	1	0	0	0
Varlık felsefesinin konusunu ve problemlerini açıklar.	1	1	0	100
Din Kült. ve Ahl. Bil.	0	0	0	0
İbadet yükümlülüğü ile ilgili bazı kavramları sınıflandırır.	1	1	0	100
İsim ve sıfatlarının yansımalarıyla Allah'ı tanıır.	1	1	0	100
İslam düşüncesinde itikadi ve siyasi yorumları genel özelliklerine göre sınıflandırır.	1	0	0	0

	Soru	Doğru	Yanlış	Boş	Net	Başarı
Fizik	7	1	4	2	0,00	% 0
Kimya	7	0	2	5	-0,50	% 0
Biyoloji	6	2	4	0	1,00	% 17
TYT Fen	20	3	10	7	0,50	% 3
Cevap Anahtarı	A CEAECDCBCEBDEEAAACDADB					
Cevaplarınız	Edbbc b d ACebaa					

	S	D	Y	B%
Fizik	0	0	0	0
Kaldırma Kuvveti	1	0	0	0
Adezyon, Kohezyon, Yüzey Gerilimi ve Kılçallık	1	1	0	100
Kütle, Hacim ve Özkütle	1	0	1	0
Elektrik Devreleri	1	0	1	0
Newton'un Hareket Yasaları	1	0	1	0
Yay Dalgaları	1	0	1	0
Işığın Kırılması	1	0	0	0
Kimya	0	0	0	0
Simyadan Kimyaya	1	0	1	0
Atom Modelleri	1	0	0	0
Güçlü Etkileşimler / Kovalent Bağ	1	0	0	0
Sıvılar	1	0	0	0
Kimyasal Hesaplamalar / Sınırlayıcı Bileşen Hesaplamaları	1	0	0	0
Koligatif Özellikler	1	0	1	0
Asitler ve Bazlar	1	0	0	0
Biyoloji	0	0	0	0
Canlıların yapısını oluşturan organik ve inorganik bileşikleri açıklar.	1	1	0	100
Canlıların sınıflandırılmasında kullanılan kategorileri ve bu kategoriler arasındaki hiyerarşiyi örneklerle açıklar.	1	1	0	100
Hücre sel yapıları ve görevlerini açıklar.	1	0	1	0
Mayozu açıklar.	1	0	1	0
Kalıtımın genel esaslarını açıklar.	1	0	1	0
Canlılardaki beslenme şekillerini örneklerle açıklar.	1	0	1	0

HIZ VE RENK TYT 3

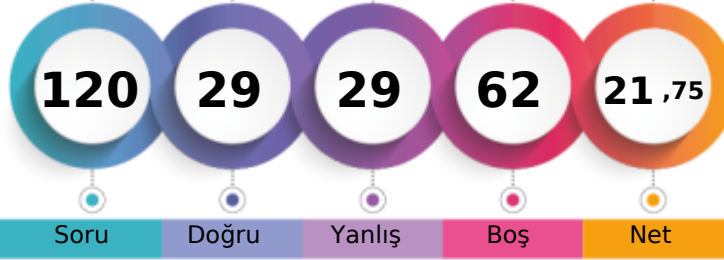

206,405 % 88,81

MANİSA / YUNUSEMRE
KEP AKADEMİ 11.SAYISAL BOZKÖY11 - 11108
CEYLİN İBAR

1. Öğrenci

Sizin yeriniz
(4562.)

Sonuncu Öğrenci

Soru Doğru Yanlış Boş Net

Şube Kurum İlçe İl Genel

Öğrenci Sıra No 39 62 821 947 4562 % 88,81

Sınava Katılan Öğrenci Sayısı 44 68 887 1034 5137

	Soru	Doğru	Yanlış	Boş	Net	Başarı
TYT Türkçe	40	14	16	10	10,00	% 25
Cevap Anahtarı	A DBDCCAEBAECDDBCCDBBCEDCEBEACDCDEBDCDDDBA					
Cevaplarınız	DcDCCe Abb CccBBcbb EcCcCcc ebdDdd					

	S	D	Y	B%
Türkçe	0	0	0	0
Metne Sözcük Yerleştirme	1	1	0	100
Söz Öbeklerinde Anlam	1	0	1	0
Sözcükler Arası Anlam İlişkileri	1	1	0	100
Cümleyi Yorumlama ve Açıklama	2	1	1	50
İki Cümleyi Birleştirme	1	1	0	100
Ses Bilgisi - Karma	1	0	0	0
Noktalama İşaretleri - Karma	1	0	0	0
Virgül	1	1	0	100
Bitişik ve Ayrı Yazılan Kelimeler	1	0	1	0
Yazım Kuralları - Karma	1	0	1	0
Cümlenin Öğeleri - Karma	1	0	0	0
İsim Tamlamaları	1	0	0	0
Ad Sözlü Sözcükler - Karma	1	0	0	0
Çekim Ekleri ve Türleri	1	0	0	0
Düşünceyi Geliştirme Yolları	1	1	0	100
Paragrafta Anlatım Akışını Bozan Cümle	1	0	1	0
Paragrafı İkiye Ayırma	1	0	1	0
Paragrafa Cümle Yerleştirme	1	1	0	100
Paragrafa Ana Düşünce (Ana Fikir)	6	3	2	50
Paragrafta Yardımcı Düşünceler	13	3	7	23
Cümlelerden Paragraf Oluşturma	1	1	0	100
Paragrafın Karşılık Olduğu Soruyu Belirleme	1	0	1	0

	Soru	Doğru	Yanlış	Boş	Net	Başarı
Matematik-1	30	2	2	26	1,50	% 5
Geometri	10	0	0	10	0,00	% 0
TYT Matematik	40	2	2	36	1,50	% 4
Cevap Anahtarı	A BDDDCDBBCCAEECEAEEDDCBDEECCBADEEACCAEAD					
Cevaplarınız	a B a D					

	S	D	Y	B%
Matematik-1	0	0	0	0
Sayı Kümeleri	2	0	0	0
Birinci dereceden bir bilinmeyenli denklem ve eşitsizliklerin çözüm kümelerini bulur.	2	0	1	0
Sayı kümelerini birbiriyle ilişkilendirir.	4	0	0	0
Köklü ifadeleri içeren denklemleri çözer.	1	0	0	0
Üslü İfadeler ve Denklemler	1	1	0	100
Gerçek hayatta periyodik olarak tekrar eden durumları içeren problemleri çözer.	1	0	1	0
Denklemler ve eşitsizlikler ile ilgili problemler çözer.	11	0	0	0
Merkezi Eğilim ve Yayılım Ölçüleri	1	0	0	0
Kümelerde birleşim, kesişim, fark, tümeleme işlemleri yardımıyla problemler çözer.	2	1	0	50
Fonksiyonlarla ilgili problemler çözer.	1	0	0	0
Gerçek hayat durumlarından doğrusal fonksiyonlarla ifade edilebilenlerin grafik gösterimlerini yapar.	1	0	0	0
Polinomlarla toplama, çıkarma, çarpma ve bölme işlemlerini yapar.	1	0	0	0
n çeşit nesne ile oluşturulabilecek r li dizilişlerin (permütasyonların) kaç farklı şekilde yapılabileceğini hesaplar.	1	0	0	0
Olasılık kavramı ile ilgili uygulamalar yapar.	1	0	0	0
Geometri	0	0	0	0
Dik Üçgen ve Trigonometri	1	0	0	0
İki üçgenin eş olması için gerekli olan asgari koşulları değerlendirir.	1	0	0	0
Üçgenin açılı özellikleri ile ilgili işlemler yapar.	1	0	0	0
İki üçgenin benzer olması için gerekli olan asgari koşulları değerlendirir.	1	0	0	0
Özel dörtgenlerin açılı kenar, köşegen ve alan özelliklerini açıklayarak problemler çözer.	4	0	0	0

	Soru	Doğru	Yanlış	Boş	Net	Başarı
Tarih-1	5	2	2	1	1,50	% 30
Coğrafya-1	5	2	1	2	1,75	% 35
Felsefe	5	3	2	0	2,50	% 50
Din Kült. ve Ahl. Bil.	5	4	0	1	4,00	% 80
Felsefe (Seçmeli)	5	0	0	5	0,00	% 0
TYT Sosyal	20	11	5	4	9,75	% 49
Cevap Anahtarı	A DAEDBBEDBEBEACDACBDECEBCD					
Cevaplarınız	e EaBBB EBEEAcAC DE					

	S	D	Y	B%
Tarih-1	0	0	0	0
İlk Çağ'da Başlıca Medeniyet Havzaları	1	0	1	0
İslamiyet'in Türk Devlet ve Toplum Yapısına Etkisi	1	0	0	0
Timar Sistemi	1	1	0	100
Osmanlı Devleti'nde Demokratikleşme Hareketleri	1	0	1	0
Siyasi Alandaki İnkılaplar	1	1	0	100
Coğrafya-1	0	0	0	0
Afetlerin oluşum nedenlerini ve özelliklerini açıklar.	1	1	0	100
Türkiye'deki göçleri sebep ve sonuçları açısından değerlendirir.	1	0	1	0
Jeolojik zamanların özelliklerini tektonik olaylarla ilişkilendirerek açıklar.	1	0	0	0
Harita kullanarak çeşitli coğrafi kriterlerle belirlenmiş bölgelerde bulunan ülkeleri sınıflandırır.	1	0	0	0
Türkiye'de görülen iklim tiplerinin özellikleri hakkında çıkarımlarda bulunur.	1	1	0	100
Felsefe	0	0	0	0
Siyaset felsefesinin konusunu ve problemlerini açıklar.	1	1	0	100
Felsefenin anlamını açıklar.	1	1	0	100
Felsefi düşüncenin özelliklerini açıklar.	1	1	0	100
Felsefi bir görüşü veya argümanı sorgular.	1	0	1	0
Varlık felsefesinin konusunu ve problemlerini açıklar.	1	0	1	0
Din Kült. ve Ahl. Bil.	0	0	0	0
İbadet yükümlülüğü ile ilgili bazı kavramları sınıflandırır.	1	1	0	100
İsim ve sıfatlarının yansımalarıyla Allah'ı tanıır.	1	1	0	100
İslam düşüncesinde itikadi ve siyasi yorumları genel özelliklerine göre sınıflandırır.	1	0	0	0

	Soru	Doğru	Yanlış	Boş	Net	Başarı
Fizik	7	1	4	2	0,00	% 0
Kimya	7	0	1	6	-0,25	% 0
Biyoloji	6	1	1	4	0,75	% 13
TYT Fen	20	2	6	12	0,50	% 3
Cevap Anahtarı	A CEAECDCCCBDEEAAACDADB					
Cevaplarınız	ecAab b eC					

	S	D	Y	B%
Fizik	0	0	0	0
Kaldırma Kuvveti	1	0	1	0
Adezyon, Kohezyon, Yüzey Gerilimi ve Kılcalılık	1	0	1	0
Kütle, Hacim ve Özkütle	1	1	0	100
Elektrik Devreleri	1	0	1	0
Newton'un Hareket Yasaları	1	0	1	0
Yay Dalgaları	1	0	0	0
Işığın Kırılması	1	0	0	0
Kimya	0	0	0	0
Simyadan Kimyaya	1	0	1	0
Atom Modelleri	1	0	0	0
Güçlü Etkileşimler / Kovalent Bağ	1	0	0	0
Sıvılar	1	0	0	0
Kimyasal Hesaplamalar / Sınırlayıcı Bileşen Hesaplamaları	1	0	0	0
Koligatif Özellikler	1	0	0	0
Astirler ve Bazılar	1	0	0	0
Biyoloji	0	0	0	0
Canlıların yapısını oluşturan organik ve inorganik bileşikleri açıklar.	1	0	1	0
Canlıların sınıflandırılmasında kullanılan kategorileri ve bu kategoriler arasındaki hiyerarşiyi örneklerle açıklar.	1	1	0	100
Hücre sel yapıları ve görevlerini açıklar.	1	0	0	0
Mayozu açıklar.	1	0	0	0
Kalıtımın genel esaslarını açıklar.	1	0	0	0
Canlılardaki beslenme şekillerini örneklerle açıklar.	1	0	0	0

HIZ VE RENK TYT 3

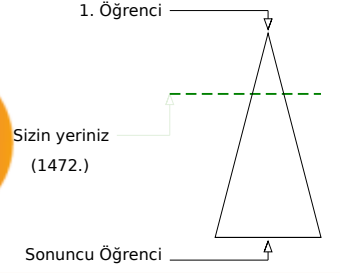
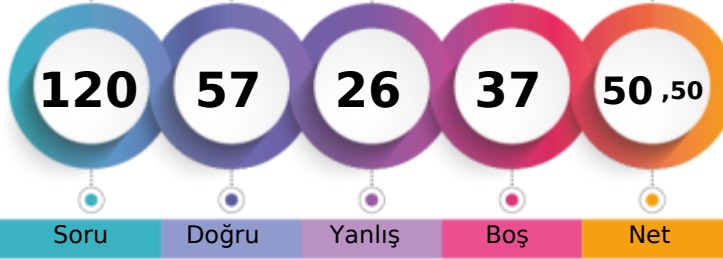

290,798 % 28,65

MANİSA / YUNUSEMRE
KEP AKADEMİ 11.SAYISAL BOZKÖY11 - 11040
CEYLİN İKRA SEZEN

	Şube	Kurum	İlçe	İl	Genel
Öğrenci Sıra No	23	34	411	445	1472
Sınava Katılan Öğrenci Sayısı	44	68	887	1034	5137
					% 28,65

	Soru	Doğru	Yanlış	Boş	Net	Başarı
TYT Türkçe	40	31	7	2	29,25	% 73
Cevap Anahtarı	A DBDCCAEBAECDDBCCDBBCEDCEBEACDCDEBDCDDDBA					
Cevaplarınız	DBDCCA cAbdD DCCCDadCEDCBdACDCDEBDCDDdA					

	S	D	Y	B%
Türkçe	0	0	0	0
Metne Sözcük Yerleştirme	1	1	0	100
Söz Öbeklerinde Anlam	1	1	0	100
Sözcükler Arası Anlam İlişkileri	1	1	0	100
Cümleyi Yorumlama ve Açıklama	2	2	0	100
İki Cümleyi Birleştirme	1	1	0	100
Ses Bilgisi - Karma	1	0	0	0
Noktalama İşaretleri - Karma	1	0	1	0
Virgül	1	1	0	100
Bitişik ve Ayrı Yazılan Kelimeler	1	0	1	0
Yazım Kuralları - Karma	1	0	1	0
Cümlenin Öğeleri - Karma	1	1	0	100
İsim Tamlamaları	1	0	0	0
Ad Sözlük Sözcükler - Karma	1	1	0	100
Çekim Ekleri ve Türleri	1	1	0	100
Düşünceyi Geliştirme Yolları	1	1	0	100
Paragrafta Anlatım Akışını Bozan Cümle	1	1	0	100
Paragrafı İkiye Ayırma	1	1	0	100
Paragrafa Cümle Yerleştirme	1	0	1	0
Paragrafa Ana Düşünce (Ana Fikir)	6	5	1	83
Paragrafta Yardımcı Düşünceler	13	12	1	92
Cümlelerden Paragraf Oluşturma	1	0	1	0
Paragrafın Karşılık Olduğu Soruyu Belirleme	1	1	0	100

	Soru	Doğru	Yanlış	Boş	Net	Başarı
Matematik-1	30	9	6	15	7,50	% 25
Geometri	10	0	0	10	0,00	% 0
TYT Matematik	40	9	6	25	7,50	% 19
Cevap Anahtarı	A BDDCDBBCCAEECEAEEDDEDCBDEECCBADEEACCAEAD					
Cevaplarınız	BD DCcB ddAc E d DdB					

	S	D	Y	B%
Matematik-1	0	0	0	0
Sayı Kümeleri	2	1	0	50
Birinci dereceden bir bilinmeyenli denklem ve eşitsizliklerin çözüm kümelerini bulur.	2	2	0	100
Sayı kümelerini birbiriyle ilişkilendirir.	4	2	1	50
Kökü ifadeleri içeren denklemleri çözer.	1	0	1	0
Üslü İfadeler ve Denklemler	1	1	0	100
Gerçek hayatta periyodik olarak tekrar eden durumları içeren problemleri çözer.	1	0	1	0
Denklemler ve eşitsizlikler ile ilgili problemler çözer.	11	2	2	18
Merkezi Eğilim ve Yayılım Ölçüleri	1	0	0	0
Kümelerde birleşim, kesişim, fark, tümeleme işlemleri yardımıyla problemler çözer.	2	1	0	50
Fonksiyonlarla ilgili problemler çözer.	1	0	0	0
Gerçek hayat durumlarından doğrusal fonksiyonlarla ifade edilebilenlerin grafik gösterimlerini yapar.	1	0	1	0
Polinomlarla toplama, çıkarma, çarpma ve bölme işlemlerini yapar.	1	0	0	0
n çeşit nesne ile oluşturulabilecek r li dizilişlerin (permütasyonların) kaç farklı şekilde yapılabileceğini hesaplar.	1	0	0	0
Olasılık kavramı ile ilgili uygulamalar yapar.	1	0	0	0
Geometri	0	0	0	0
Dik Üçgen ve Trigonometri	1	0	0	0
İki üçgenin eş olması için gerekli olan asgari koşulları değerlendirir.	1	0	0	0
Üçgenin açılı özellikleri ile ilgili işlemler yapar.	1	0	0	0
İki üçgenin benzer olması için gerekli olan asgari koşulları değerlendirir.	1	0	0	0
Özel dörtgenlerin açılı kenar, köşegen ve alan özelliklerini açıklayarak problemler çözer.	4	0	0	0

	Soru	Doğru	Yanlış	Boş	Net	Başarı
Tarih-1	5	5	0	0	5,00	% 100
Coğrafya-1	5	2	2	1	1,50	% 30
Felsefe	5	5	0	0	5,00	% 100
Din Kült. ve Ahl. Bil.	5	0	0	5	0,00	% 0
Felsefe (Seçmeli)	5	0	0	5	0,00	% 0
TYT Sosyal	20	12	2	6	11,50	% 58
Cevap Anahtarı	A DAEDBBEDBEBEACDACBDECEBCD					
Cevaplarınız	DAEDBdEdE BEACD					

	S	D	Y	B%
Tarih-1	0	0	0	0
İlk Çağ'da Başlıca Medeniyet Havzaları	1	1	0	100
İslamiyet'in Türk Devlet ve Toplum Yapısına Etkisi	1	1	0	100
Timar Sistemi	1	1	0	100
Osmanlı Devleti'nde Demokratikleşme Hareketleri	1	1	0	100
Siyasi Alandaki İnkılaplar	1	1	0	100
Coğrafya-1	0	0	0	0
Afetlerin oluşum nedenlerini ve özelliklerini açıklar.	1	0	1	0
Türkiye'deki göçleri sebep ve sonuçları açısından değerlendirir.	1	1	0	100
Jeolojik zamanların özelliklerini tektonik olaylarla ilişkilendirerek açıklar.	1	1	0	100
Harita kullanarak çeşitli coğrafi kriterlerle belirlenmiş bölgelerde bulunan ülkeleri sınıflandırır.	1	0	1	0
Türkiye'de görülen iklim tiplerinin özellikleri hakkında çıkarımlarda bulunur.	1	0	0	0
Felsefe	0	0	0	0
Siyaset felsefesinin konusunu ve problemlerini açıklar.	1	1	0	100
Felsefenin anlamını açıklar.	1	1	0	100
Felsefi düşüncenin özelliklerini açıklar.	1	1	0	100
Felsefi bir görüşü veya argümanı sorgular.	1	1	0	100
Varlık felsefesinin konusunu ve problemlerini açıklar.	1	1	0	100
Din Kült. ve Ahl. Bil.	0	0	0	0
İbadet yükümlülüğü ile ilgili bazı kavramları sınıflandırır.	1	0	0	0
İsim ve sıfatlarının yansımalarıyla Allah'ı tanıır.	1	0	0	0
İslam düşüncesinde itikadi ve siyasi yorumları genel özelliklerine göre sınıflandırır.	1	0	0	0

	Soru	Doğru	Yanlış	Boş	Net	Başarı
Fizik	7	1	3	3	0,25	% 4
Kimya	7	2	4	1	1,00	% 14
Biyoloji	6	2	4	0	1,00	% 17
TYT Fen	20	5	11	4	2,25	% 11
Cevap Anahtarı	A CEAECDCCCBDEEAACDADB					
Cevaplarınız	cbE eCd DbcBaaecbB					

	S	D	Y	B%
Fizik	0	0	0	0
Kaldırma Kuvveti	1	0	0	0
Adezyon, Kohezyon, Yüzey Gerilimi ve Kılçallık	1	0	1	0
Kütle, Hacim ve Özkütle	1	0	1	0
Elektrik Devreleri	1	1	0	100
Newton'un Hareket Yasaları	1	0	0	0
Yay Dalgaları	1	0	0	0
Işığın Kırılması	1	0	1	0
Kimya	0	0	0	0
Simyadan Kimyaya	1	1	0	100
Atom Modelleri	1	0	1	0
Güçlü Etkileşimler / Kovalent Bağ	1	0	0	0
Sıvılar	1	1	0	100
Kimyasal Hesaplamalar / Sınırlayıcı Bileşen Hesaplamaları	1	0	1	0
Koligatif Özellikler	1	0	1	0
Asitler ve Bazlar	1	0	1	0
Biyoloji	0	0	0	0
Canlıların yapısını oluşturan organik ve inorganik bileşikleri açıklar.	1	1	0	100
Canlıların sınıflandırılmasında kullanılan kategorileri ve bu kategoriler arasındaki hiyerarşiyi örneklerle açıklar.	1	1	0	100
Hücre yapısını ve görevlerini açıklar.	1	0	1	0
Mayozu açıklar.	1	0	1	0
Kalıtımın genel esaslarını açıklar.	1	0	1	0
Canlılardaki beslenme şekillerini örneklerle açıklar.	1	1	0	100

HIZ VE RENK TYT 3

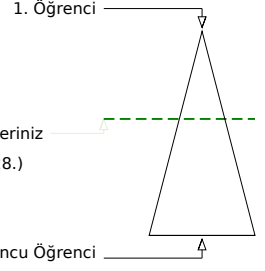
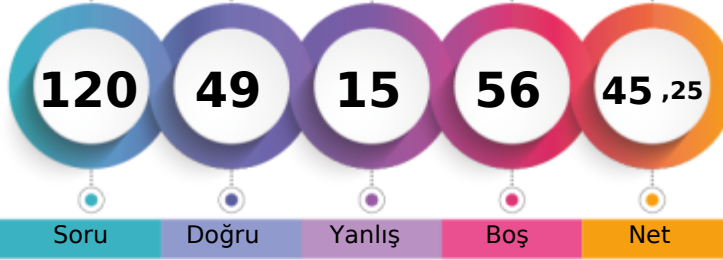

274,755 % 41,42

MANİSA / YUNUSEMRE
KEP AKADEMİ 11.SAYISAL BOZKÖY11 - 11171
DİCLE DENİZ AKMADEN

	Şube	Kurum	İlçe	İl	Genel
Öğrenci Sıra No	27	38	508	563	2128
Sınava Katılan Öğrenci Sayısı	44	68	887	1034	5137
					% 41,42

	Soru	Doğru	Yanlış	Boş	Net	Başarı
TYT Türkçe	40	32	8	0	30,00	% 75
Cevap Anahtarı	B	DCDBACBEEADCCBDCBBDEDCBAEDDCDCCDBAEDBD				
Cevaplarınız		DCDBdCBEEADCbBaCCBBDcDcEaEbcDCCCDdAEDBa				

	S	D	Y	B%
Türkçe	0	0	0	0
Metne Sözcük Yerleştirme	1	1	0	100
Söz Öbeklerinde Anlam	1	1	0	100
Sözcükler Arası Anlam İlişkileri	1	1	0	100
Cümleyi Yorumlama ve Açıklama	2	1	1	50
İki Cümleyi Birleştirme	1	1	0	100
Ses Bilgisi - Karma	1	1	0	100
Noktalama İşaretleri - Karma	1	1	0	100
Virgül	1	1	0	100
Bitişik ve Ayrı Yazılan Kelimeler	1	1	0	100
Yazım Kuralları - Karma	1	1	0	100
Cümlelerin Öğeleri - Karma	1	1	0	100
İsim Tamlamaları	1	1	0	100
Ad Söyül Sözcükler - Karma	1	0	1	0
Çekim Ekleri ve Türleri	1	0	1	0
Düşünceyi Geliştirme Yolları	1	1	0	100
Paragrafta Anlatım Akışını Bozan Cümle	1	1	0	100
Paragrafı İkiye Ayırma	1	1	0	100
Paragrafa Cümle Yerleştirme	1	1	0	100
Paragrafta Ana Düşünce (Ana Fikir)	6	5	1	83
Paragrafta Yardımcı Düşünceler	13	9	4	69
Cümlelerden Paragraf Oluşturma	1	1	0	100
Paragrafın Karşılık Olduğu Soruyu Belirleme	1	1	0	100

	Soru	Doğru	Yanlış	Boş	Net	Başarı
Matematik-1	30	4	1	25	3,75	% 13
Geometri	10	0	0	10	0,00	% 0
TYT Matematik	40	4	1	35	3,75	% 9
Cevap Anahtarı	B	DDBDBCCBCCAEEAEEDDEBDCECEABEDAECACADE				
Cevaplarınız		D B D E a				

	S	D	Y	B%
Matematik-1	0	0	0	0
Sayı Kümeleri	2	1	0	50
Birinci dereceden bir bilinmeyenli denklem ve eşitsizliklerin çözüm kümelerini bulur.	2	1	0	50
Sayı kümelerini birbiriyle ilişkilendirir.	4	0	0	0
Kökü ifadeleri içeren denklemleri çözer.	1	0	0	0
Üslü İfadeler ve Denklemler	1	0	0	0
Gerçek hayatta periyodik olarak tekrar eden durumları içeren problemleri çözer.	1	0	0	0
Denklemler ve eşitsizlikler ile ilgili problemleri çözer.	11	1	0	9
Merkezî Eğilim ve Yayılım Ölçüleri	1	0	0	0
Kümelerde birleşim, kesişim, fark, tümeleme işlemleri yardımıyla problemler çözer.	2	1	0	50
Fonksiyonlarla ilgili problemler çözer.	1	0	0	0
Gerçek hayat durumlarından doğrusal fonksiyonlarla ifade edilebilenlerin grafik gösterimlerini yapar.	1	0	0	0
Polinomlarla toplama, çıkarma, çarpma ve bölme işlemlerini yapar.	1	0	0	0
n çeşit nesne ile oluşturulabilecek r li dizilişlerin (permütasyonların) kaç farklı şekilde yapılabileceğini hesaplar.	1	0	1	0
Olasılık kavramı ile ilgili uygulamalar yapar.	1	0	0	0
Geometri	0	0	0	0
Dik Üçgen ve Trigonometri	1	0	0	0
İki üçgenin eş olması için gerekli olan asgari koşulları değerlendirir.	1	0	0	0
Üçgende açı özellikleri ile ilgili işlemler yapar.	1	0	0	0
İki üçgenin benzer olması için gerekli olan asgari koşulları değerlendirir.	1	0	0	0
Özel dörtgenlerin açısı, kenarı, köşegen ve alan özelliklerini açıklayarak problemler çözer.	4	0	0	0

	Soru	Doğru	Yanlış	Boş	Net	Başarı
Tarih-1	5	3	2	0	2,50	% 50
Coğrafya-1	5	1	3	1	0,25	% 5
Felsefe	5	4	1	0	3,75	% 75
Din Kült. ve Ahl. Bil.	5	5	0	0	5,00	% 100
Felsefe (Seçmeli)	5	0	0	5	0,00	% 0
TYT Sosyal	20	13	6	1	11,50	% 58
Cevap Anahtarı	B	ADDBEDBEEBCCDEABDEACBCDCE				
Cevaplarınız		AaeBE ebdBBCDdABDEAC				

	S	D	Y	B%
Tarih-1	0	0	0	0
İlk Çağ'da Başlıca Medeniyet Havzaları	1	0	1	0
İslamiyet'in Türk Devlet ve Toplum Yapısına Etkisi	1	1	0	100
Timar Sistemi	1	1	0	100
Osmanlı Devleti'nde Demokratikleşme Hareketleri	1	0	1	0
Siyasi Alandaki İnkılaplar	1	1	0	100
Coğrafya-1	0	0	0	0
Afetlerin oluşum nedenlerini ve özelliklerini açıklar.	1	0	1	0
Türkiye'deki göçleri sebep ve sonuçları açısından değerlendirir.	1	0	1	0
Jeolojik zamanların özelliklerini tektonik olaylarla ilişkilendirerek açıklar.	1	0	0	0
Harita kullanarak çeşitli coğrafi kriterlerle belirlenmiş bölgelerde bulunan ülkeleri sınıflandırır.	1	1	0	100
Türkiye'de görülen iklim tiplerinin özellikleri hakkında çıkarımlarda bulunur.	1	0	1	0
Felsefe	0	0	0	0
Siyaset felsefesinin konusunu ve problemlerini açıklar.	1	1	0	100
Felsefenin anlamını açıklar.	1	0	1	0
Felsefi düşüncenin özelliklerini açıklar.	1	1	0	100
Felsefi bir görüşü veya argümanı sorgular.	1	1	0	100
Varlık felsefesinin konusunu ve problemlerini açıklar.	1	1	0	100
Din Kült. ve Ahl. Bil.	0	0	0	0
İbadet yükümlülüğü ile ilgili bazı kavramları sınıflandırır.	1	1	0	100
İsim ve sıfatlarının yansımalarıyla Allah'ı tanıır.	1	1	0	100
İslam düşüncesinde itikadi ve siyasi yorumları genel özelliklerine göre sınıflandırır.	1	1	0	100

	Soru	Doğru	Yanlış	Boş	Net	Başarı
TYT Fen	20	0	0	20	0,00	% 0
Cevap Anahtarı	B	EACCDECCDBAEEEDAACBD				
Cevaplarınız						

	S	D	Y	B%
Fizik	0	0	0	0
Kaldırma Kuvveti	1	0	0	0
Adezyon, Kohezyon, Yüzey Gerilimi ve Kılcalılık	1	0	0	0
Kütle, Hacim ve Özkütle	1	0	0	0
Elektrik Devreleri	1	0	0	0
Newton'un Hareket Yasaları	1	0	0	0
Yay Dalgaları	1	0	0	0
Işığın Kırılması	1	0	0	0
Kimya	0	0	0	0
Simyadan Kimyaya	1	0	0	0
Atom Modelleri	1	0	0	0
Güçlü Etkileşimler / Kovalent Bağ	1	0	0	0
Sıvılar	1	0	0	0
Kimyasal Hesaplamalar / Sınırlayıcı Bileşen Hesaplamaları	1	0	0	0
Koligatif Özellikler	1	0	0	0
Asitler ve Bazlar	1	0	0	0
Biyoloji	0	0	0	0
Canlıların yapısını oluşturan organik ve inorganik bileşikleri açıklar.	1	0	0	0
Canlıların sınıflandırılmasında kullanılan kategorileri ve bu kategoriler arasındaki hiyerarşiyi örneklerle açıklar.	1	0	0	0
Hücre sel yapısını ve görevlerini açıklar.	1	0	0	0
Mayozu açıklar.	1	0	0	0
Kalıtımın genel esaslarını açıklar.	1	0	0	0
Canlılardaki beslenme şekillerini örneklerle açıklar.	1	0	0	0

HIZ VE RENK TYT 3



149,748 % 98,25

MANİSA / YUNUSEMRE
KEP AKADEMİ 11.SAYISAL BOZKÖY

11 - 11162
EMİR ARSLAN

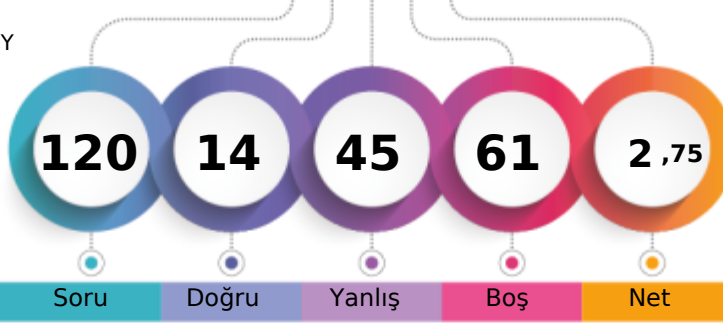

1. Öğrenci

Sizin yeriniz
(5047.)

Sonuncu Öğrenci

Soru Doğru Yanlış Boş Net

Şube Kurum İlçe İl Genel

Öğrenci Sıra No 44 68 885 1031 5047 % 98,25

Sınava Katılan Öğrenci Sayısı 44 68 887 1034 5137

	Soru	Doğru	Yanlış	Boş	Net	Başarı
TYT Türkçe	40	8	17	15	3,75	% 9
Cevap Anahtarı	B	DCDBACBEEADCCBDCBBDEDCBCAEDCDDCCBDAEEDB				
Cevaplarınız		DdDbD aba ad D CB bdceeb dc C				Dac

	S	D	Y	B%
Türkçe	0	0	0	0
Metne Sözcük Yerleştirme	1	1	0	100
Söz Öbeklerinde Anlam	1	1	0	100
Sözcükler Arası Anlam İlişkileri	1	1	0	100
Cümleyi Yorumlama ve Açıklama	2	0	2	0
İki Cümleyi Birleştirme	1	0	0	0
Ses Bilgisi - Karma	1	0	1	0
Noktalama İşaretleri - Karma	1	0	1	0
Virgül	1	0	0	0
Bitişik ve Ayrı Yazılan Kelimeler	1	0	1	0
Yazım Kuralları - Karma	1	0	1	0
Cümlelerin Öğeleri - Karma	1	0	0	0
İsim Tamlamaları	1	0	0	0
Ad Sözlü Sözcükler - Karma	1	1	0	100
Çekim Ekleri ve Türleri	1	0	1	0
Düşünceyi Geliştirme Yolları	1	1	0	100
Paragrafta Anlatım Akışını Bozan Cümle	1	0	0	0
Paragrafı İkiye Ayırma	1	0	1	0
Paragrafa Cümle Yerleştirme	1	1	0	100
Paragrafa Ana Düşünce (Ana Fikir)	6	1	3	17
Paragrafta Yardımcı Düşünceler	13	1	5	8
Cümlelerden Paragraf Oluşturma	1	0	1	0
Paragrafın Karşılık Olduğu Soruyu Belirleme	1	0	0	0

	Soru	Doğru	Yanlış	Boş	Net	Başarı
Matematik-1	30	1	7	22	-0,75	% 0
Geometri	10	0	0	10	0,00	% 0
TYT Matematik	40	1	7	32	-0,75	% 0
Cevap Anahtarı	B	DDDBDCCBCCAEEAEEDBDEBDECEABEDAECACADE				
Cevaplarınız		ac c B d dc c				

	S	D	Y	B%
Matematik-1	0	0	0	0
Sayı Kümeleri	2	1	1	50
Birinci dereceden bir bilinmeyenli denklem ve eşitsizliklerin çözüm kümelerini bulur.	2	0	0	0
Sayı kümelerini birbiriyle ilişkilendirir.	4	0	2	0
Kökü ifadeleri içeren denklemleri çözer.	1	0	0	0
Üslü İfadeler ve Denklemler	1	0	0	0
Gerçek hayatta periyodik olarak tekrar eden durumları içeren problemleri çözer.	1	0	0	0
Denklemler ve eşitsizlikler ile ilgili problemler çözer.	11	0	4	0
Merkezî Eğilim ve Yayılım Ölçüleri	1	0	0	0
Kümelerde birleşim, kesişim, fark, tümeleme işlemleri yardımıyla problemler çözer.	2	0	0	0
Fonksiyonlarla ilgili problemler çözer.	1	0	0	0
Gerçek hayat durumlarından doğrusal fonksiyonlarla ifade edilebilenlerin grafik gösterimlerini yapar.	1	0	0	0
Polinomlarla toplama, çıkarma, çarpma ve bölme işlemlerini yapar.	1	0	0	0
n çeşit nesne ile oluşturulabilecek r li dizilişlerin (permütasyonların) kaç farklı şekilde yapılabileceğini hesaplar.	1	0	0	0
Olasılık kavramı ile ilgili uygulamalar yapar.	1	0	0	0
Geometri	0	0	0	0
Dik Üçgen ve Trigonometri	1	0	0	0
İki üçgenin eş olması için gerekli olan asgari koşulları değerlendirir.	1	0	0	0
Üçgende açı özellikleri ile ilgili işlemler yapar.	1	0	0	0
İki üçgenin benzer olması için gerekli olan asgari koşulları değerlendirir.	1	0	0	0
Özel dörtgenlerin açısı, kenarı, köşegen ve alan özelliklerini açıklayarak problemler çözer.	4	0	0	0

	Soru	Doğru	Yanlış	Boş	Net	Başarı
Tarih-1	5	1	4	0	0,00	% 0
Coğrafya-1	5	0	2	3	-0,50	% 0
Felsefe	5	1	2	2	0,50	% 10
Din Kült. ve Ahl. Bil.	5	2	2	1	1,50	% 30
Felsefe (Seçmeli)	5	0	0	5	0,00	% 0
TYT Sosyal	20	4	10	6	1,50	% 8
Cevap Anahtarı	B	ADDBEDBEEBCCDEABDEACBCDCE				
Cevaplarınız		cbDad dec dABcEc				

	S	D	Y	B%
Tarih-1	0	0	0	0
İlk Çağ'da Başlıca Medeniyet Havzaları	1	1	0	100
İslamiyet'in Türk Devlet ve Toplum Yapısına Etkisi	1	0	1	0
Timar Sistemi	1	0	1	0
Osmanlı Devleti'nde Demokratikleşme Hareketleri	1	0	1	0
Siyasi Alandaki İnkılaplar	1	0	1	0
Coğrafya-1	0	0	0	0
Afetlerin oluşum nedenlerini ve özelliklerini açıklar.	1	0	0	0
Türkiye'deki göçleri sebep ve sonuçları açısından değerlendirir.	1	0	0	0
Jeolojik zamanların özelliklerini tektonik olaylarla ilişkilendirerek açıklar.	1	0	0	0
Harita kullanarak çeşitli coğrafi kriterlerle belirlenmiş bölgelerde bulunan ülkeleri sınıflandırır.	1	0	1	0
Türkiye'de görülen iklim tiplerinin özellikleri hakkında çıkarımlarda bulunur.	1	0	1	0
Felsefe	0	0	0	0
Siyaset felsefesinin konusunu ve problemlerini açıklar.	1	0	1	0
Felsefenin anlamını açıklar.	1	0	1	0
Felsefi düşüncenin özelliklerini açıklar.	1	1	0	100
Felsefi bir görüşü veya argümanı sorgular.	1	0	0	0
Varlık felsefesinin konusunu ve problemlerini açıklar.	1	0	0	0
Din Kült. ve Ahl. Bil.	0	0	0	0
İbadet yükümlülüğü ile ilgili bazı kavramları sınıflandırır.	1	0	1	0
İsim ve sıfatlarının yansımalarıyla Allah'ı tanıır.	1	0	0	0
İslam düşüncesinde itikadi ve siyasi yorumları genel özelliklerine göre sınıflandırır.	1	1	0	100

	Soru	Doğru	Yanlış	Boş	Net	Başarı
Fizik	7	1	5	1	-0,25	% 0
Kimya	7	0	1	6	-0,25	% 0
Biyoloji	6	0	5	1	-1,25	% 0
TYT Fen	20	1	11	8	-1,75	% 0
Cevap Anahtarı	B	EACCDECCDBAEEDAACBD				
Cevaplarınız		dba Dddd b cade				

	S	D	Y	B%
Fizik	0	0	0	0
Kaldırma Kuvveti	1	0	1	0
Adezyon, Kohezyon, Yüzey Gerilimi ve Kılcalık	1	0	1	0
Kütle, Hacim ve Özkütle	1	0	1	0
Elektrik Devreleri	1	0	1	0
Newton'un Hareket Yasaları	1	0	1	0
Yay Dalgaları	1	1	0	100
Işığın Kırılması	1	0	0	0
Kimya	0	0	0	0
Simyadan Kimyaya	1	0	0	0
Atom Modelleri	1	0	1	0
Güçlü Etkileşimler / Kovalent Bağ	1	0	0	0
Sıvılar	1	0	0	0
Kimyasal Hesaplamalar / Sınırlayıcı Bileşen Hesaplamaları	1	0	0	0
Koligatif Özellikler	1	0	0	0
Asitler ve Bazlar	1	0	0	0
Biyoloji	0	0	0	0
Canlıların yapısını oluşturan organik ve inorganik bileşikleri açıklar.	1	0	0	0
Canlıların sınıflandırılmasında kullanılan kategorileri ve bu kategoriler arasındaki hiyerarşiyi örneklerle açıklar.	1	0	1	0
Hücre sel yapıları ve görevlerini açıklar.	1	0	1	0
Mayozu açıklar.	1	0	1	0
Kalıtımın genel esaslarını açıklar.	1	0	1	0
Canlılardaki beslenme şekillerini örneklerle açıklar.	1	0	1	0

HIZ VE RENK TYT 3

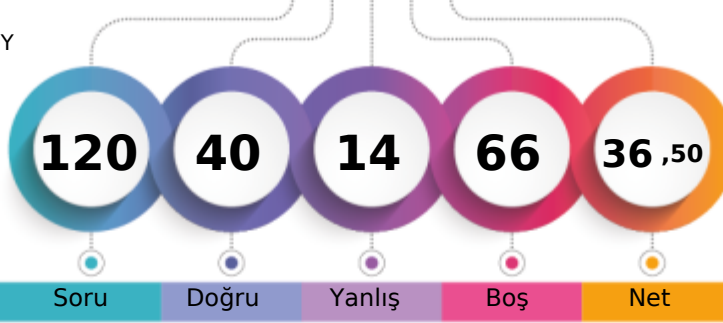

248,873 % 64,24

MANİSA / YUNUSEMRE
KEP AKADEMİ 11.SAYISAL BOZKÖY11 - 11160
EMİR YALÇIN

1. Öğrenci

Sizin yeriniz
(3300.)

Sonuncu Öğrenci

Soru Doğru Yanlış Boş Net

Şube Kurum İlçe İl Genel

Öğrenci Sıra No 34 49 653 745 3300 % 64,24

Sınava Katılan Öğrenci Sayısı 44 68 887 1034 5137

	Soru	Doğru	Yanlış	Boş	Net	Başarı
TYT Türkçe	40	28	9	3	25,75	% 64
Cevap Anahtarı	A DBDCCAEBAECDDBCCDBBCEDCBEACDCDEBDCDDDBA					
Cevaplarınız	DBDbCA cAE BDCCCDdBCEDCccACaCdceDCCDDbC					

	S	D	Y	B%
Türkçe	0	0	0	0
Metne Sözcük Yerleştirme	1	1	0	100
Söz Öbeklerinde Anlam	1	1	0	100
Sözcükler Arası Anlam İlişkileri	1	1	0	100
Cümleyi Yorumlama ve Açıklama	2	1	1	50
İki Cümleyi Birleştirme	1	1	0	100
Ses Bilgisi - Karma	1	0	0	0
Noktalama İşaretleri - Karma	1	0	1	0
Virgül	1	1	0	100
Bitişik ve Ayrı Yazılan Kelimeler	1	1	0	100
Yazım Kuralları - Karma	1	0	0	0
Cümlenin Öğeleri - Karma	1	0	0	0
İsim Tamlamaları	1	1	0	100
Ad Sözlü Sözcükler - Karma	1	1	0	100
Çekim Ekleri ve Türleri	1	1	0	100
Düşünceyi Geliştirme Yolları	1	1	0	100
Paragrafta Anlatım Akışını Bozan Cümle	1	1	0	100
Paragrafı İkiye Ayırma	1	1	0	100
Paragrafa Cümle Yerleştirme	1	0	1	0
Paragrafa Ana Düşünce (Ana Fikir)	6	4	2	67
Paragrafta Yardımcı Düşünceler	13	10	3	77
Cümlelerden Paragraf Oluşturma	1	0	1	0
Paragrafın Karşılık Olduğu Soruyu Belirleme	1	1	0	100

	Soru	Doğru	Yanlış	Boş	Net	Başarı
Matematik-1	30	6	3	21	5,25	% 18
Geometri	10	0	0	10	0,00	% 0
TYT Matematik	40	6	3	31	5,25	% 13
Cevap Anahtarı	A BDDDCDBBCCAEECEAEEDDEDEDCBDEEECBADDEEACCAEAD					
Cevaplarınız	BD C c A E dD d					

	S	D	Y	B%
Matematik-1	0	0	0	0
Sayı Kümeleri	2	1	0	50
Birinci dereceden bir bilinmeyenli denklem ve eşitsizliklerin çözüm kümelerini bulur.	2	2	0	100
Sayı kümelerini birbiriyle ilişkilendirir.	4	1	0	25
Köklü ifadeleri içeren denklemleri çözer.	1	0	0	0
Üslü İfadeler ve Denklemler	1	0	1	0
Gerçek hayatta periyodik olarak tekrar eden durumları içeren problemleri çözer.	1	0	0	0
Denklemler ve eşitsizlikler ile ilgili problemler çözer.	11	1	2	9
Merkezi Eğilim ve Yayılım Ölçüleri	1	0	0	0
Kümelerde birleşim, kesişim, fark, tümeleme işlemleri yardımıyla problemler çözer.	2	1	0	50
Fonksiyonlarla ilgili problemler çözer.	1	0	0	0
Gerçek hayat durumlarından doğrusal fonksiyonlarla ifade edilebilenlerin grafik gösterimlerini yapar.	1	0	0	0
Polinomlarla toplama, çıkarma, çarpma ve bölme işlemlerini yapar.	1	0	0	0
n çeşit nesne ile oluşturulabilecek r li dizilişlerin (permütasyonların) kaç farklı şekilde yapılabileceğini hesaplar.	1	0	0	0
Olasılık kavramı ile ilgili uygulamalar yapar.	1	0	0	0
Geometri	0	0	0	0
Dik Üçgen ve Trigonometri	1	0	0	0
İki üçgenin eş olması için gerekli olan asgari koşulları değerlendirir.	1	0	0	0
Üçgenin açılı özellikleri ile ilgili işlemler yapar.	1	0	0	0
İki üçgenin benzer olması için gerekli olan asgari koşulları değerlendirir.	1	0	0	0
Özel dörtgenlerin açılı kenar, köşegen ve alan özelliklerini açıklayarak problemler çözer.	4	0	0	0

	Soru	Doğru	Yanlış	Boş	Net	Başarı
Tarih-1	5	4	1	0	3,75	% 75
Coğrafya-1	5	2	0	3	2,00	% 40
Felsefe	5	0	0	5	0,00	% 0
Din Kült. ve Ahl. Bil.	5	0	0	5	0,00	% 0
Felsefe (Seçmeli)	5	0	0	5	0,00	% 0
TYT Sosyal	20	6	1	13	5,75	% 29
Cevap Anahtarı	A DAEDBBEDBEBEACDABDECEBCD					
Cevaplarınız	bAEDBB B					

	S	D	Y	B%
Tarih-1	0	0	0	0
İlk Çağ'da Başlıca Medeniyet Havzaları	1	0	1	0
İslamiyet'in Türk Devlet ve Toplum Yapısına Etkisi	1	1	0	100
Timar Sistemi	1	1	0	100
Osmanlı Devleti'nde Demokratikleşme Hareketleri	1	1	0	100
Siyasi Alandaki İnkılaplar	1	1	0	100
Coğrafya-1	0	0	0	0
Afetlerin oluşum nedenlerini ve özelliklerini açıklar.	1	1	0	100
Türkiye'deki göçleri sebep ve sonuçları açısından değerlendirir.	1	0	0	0
Jeolojik zamanların özelliklerini tektonik olaylarla ilişkilendirerek açıklar.	1	0	0	0
Harita kullanarak çeşitli coğrafi kriterlerle belirlenmiş bölgelerde bulunan ülkeleri sınıflandırır.	1	1	0	100
Türkiye'de görülen iklim tiplerinin özellikleri hakkında çıkarımlarda bulunur.	1	0	0	0
Felsefe	0	0	0	0
Siyaset felsefesinin konusunu ve problemlerini açıklar.	1	0	0	0
Felsefenin anlamını açıklar.	1	0	0	0
Felsefi düşüncenin özelliklerini açıklar.	1	0	0	0
Felsefi bir görüşü veya argümanı sorgular.	1	0	0	0
Varlık felsefesinin konusunu ve problemlerini açıklar.	1	0	0	0
Din Kült. ve Ahl. Bil.	0	0	0	0
İbadet yükümlülüğü ile ilgili bazı kavramları sınıflandırır.	1	0	0	0
İsim ve sıfatlarının yansımalarıyla Allah'ı tanıır.	1	0	0	0
İslam düşüncesinde itikadi ve siyasi yorumları genel özelliklerine göre sınıflandırır.	1	0	0	0

	Soru	Doğru	Yanlış	Boş	Net	Başarı
Fizik	7	0	1	6	-0,25	% 0
Kimya	7	0	0	7	0,00	% 0
Biyoloji	6	0	0	6	0,00	% 0
TYT Fen	20	0	1	19	-0,25	% 0
Cevap Anahtarı	A CEAECDCCCBDEEAAACDADB					
Cevaplarınız	e					

	S	D	Y	B%
Fizik	0	0	0	0
Kaldırma Kuvveti	1	0	0	0
Adezyon, Kohezyon, Yüzey Gerilimi ve Kılcalılık	1	0	0	0
Kütle, Hacim ve Özkütle	1	0	0	0
Elektrik Devreleri	1	0	0	0
Newton'un Hareket Yasaları	1	0	0	0
Yay Dalgaları	1	0	1	0
Işığın Kırılması	1	0	0	0
Kimya	0	0	0	0
Simyadan Kimyaya	1	0	0	0
Atom Modelleri	1	0	0	0
Güçlü Etkileşimler / Kovalent Bağ	1	0	0	0
Sıvılar	1	0	0	0
Kimyasal Hesaplamalar / Sınırlayıcı Bileşen Hesaplamaları	1	0	0	0
Koligatif Özellikler	1	0	0	0
Asitler ve Bazlar	1	0	0	0
Biyoloji	0	0	0	0
Canlıların yapısını oluşturan organik ve inorganik bileşikleri açıklar.	1	0	0	0
Canlıların sınıflandırılmasında kullanılan kategorileri ve bu kategoriler arasındaki hiyerarşiyi örneklerle açıklar.	1	0	0	0
Hücre sel yapıları ve görevlerini açıklar.	1	0	0	0
Mayozu açıklar.	1	0	0	0
Kalıtımın genel esaslarını açıklar.	1	0	0	0
Canlılardaki beslenme şekillerini örneklerle açıklar.	1	0	0	0

HIZ VE RENK TYT 3



239,623 % 71,50

MANİSA / YUNUSEMRE
KEP AKADEMİ 11.SAYISAL BOZKÖY

11 - 0
EREN DEMİRDİZEN

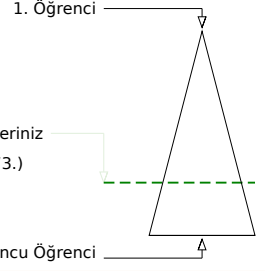
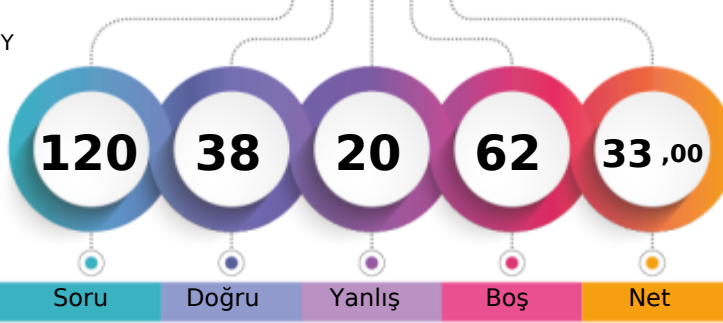

Soru Doğru Yanlış Boş Net

Şube Kurum İlçe İl Genel

Öğrenci Sıra No 36 55 704 803 3673 % 71,50

Sınava Katılan Öğrenci Sayısı 44 68 887 1034 5137

	Soru	Doğru	Yanlış	Boş	Net	Başarı
TYT Türkçe	40	17	5	18	15,75	% 39
Cevap Anahtarı	A DBDCCAEBAECEBDCBCCBCEDEBCEACDCDEBDCDDBA					
Cevaplarınız	DBDCCA B Eb d CcBBC e DCdD BA					

	S	D	Y	B%
Türkçe	0	0	0	0
Metne Sözcük Yerleştirme	1	1	0	100
Söz Öbeklerinde Anlam	1	1	0	100
Sözcükler Arası Anlam İlişkileri	1	1	0	100
Cümleyi Yorumlama ve Açıklama	2	2	0	100
İki Cümleyi Birleştirme	1	1	0	100
Ses Bilgisi - Karma	1	0	0	0
Noktalama İşaretleri - Karma	1	1	0	100
Virgül	1	0	0	0
Bitişik ve Ayrı Yazılan Kelimeler	1	1	0	100
Yazım Kuralları - Karma	1	0	1	0
Cümlenin Öğeleri - Karma	1	0	0	0
İsim Tamlamaları	1	0	0	0
Ad Sözlük Sözcükler - Karma	1	0	0	0
Çekim Ekleri ve Türleri	1	0	1	0
Düşünceyi Geliştirme Yolları	1	0	0	0
Paragrafta Anlatım Akışını Bozan Cümle	1	1	0	100
Paragrafı İkiye Ayırma	1	0	1	0
Paragrafa Cümle Yerleştirme	1	1	0	100
Paragrafa Ana Düşünce (Ana Fikir)	6	1	0	17
Paragrafta Yardımcı Düşünceler	13	5	2	38
Cümlelerden Paragraf Oluşturma	1	0	0	0
Paragrafın Karşılık Olduğu Soruyu Belirleme	1	1	0	100

	Soru	Doğru	Yanlış	Boş	Net	Başarı
Matematik-1	30	8	6	16	6,50	% 22
Geometri	10	0	0	10	0,00	% 0
TYT Matematik	40	8	6	26	6,50	% 16
Cevap Anahtarı	A BDDDCBDBCCAECEEEABEEDEDECBDEEECBAADEEACCAEAD					
Cevaplarınız	BD c de E Ec DCcD E c					

	S	D	Y	B%
Matematik-1	0	0	0	0
Sayı Kümeleri	2	1	0	50
Birinci dereceden bir bilinmeyenli denklem ve eşitsizliklerin çözüm kümelerini bulur.	2	1	0	50
Sayı kümelerini birbiriyle ilişkilendirir.	4	0	1	0
Kökü ifadeleri içeren denklemleri çözer.	1	0	0	0
Üslü İfadeler ve Denklemler	1	0	1	0
Gerçek hayatta periyodik olarak tekrar eden durumları içeren problemleri çözer.	1	0	1	0
Denklemler ve eşitsizlikler ile ilgili problemler çözer.	11	4	2	36
Merkezi Eğilim ve Yayılım Ölçüleri	1	0	0	0
Kümelerde birleşim, kesişim, fark, tümeleme işlemleri yardımıyla problemler çözer.	2	1	0	50
Fonksiyonlarla ilgili problemler çözer.	1	0	0	0
Gerçek hayat durumlarından doğrusal fonksiyonlarla ifade edilebilenlerin grafik gösterimlerini yapar.	1	1	0	100
Polinomlarla toplama, çıkarma, çarpma ve bölme işlemlerini yapar.	1	0	0	0
n çeşit nesne ile oluşturulabilecek r li dizilişlerin (permütasyonların) kaç farklı şekilde yapılabileceğini hesaplar.	1	0	1	0
Olasılık kavramı ile ilgili uygulamalar yapar.	1	0	0	0
Geometri	0	0	0	0
Dik Üçgen ve Trigonometri	1	0	0	0
İki üçgenin eş olması için gerekli olan asgari koşulları değerlendirir.	1	0	0	0
Üçgenin açılı özellikleri ile ilgili işlemler yapar.	1	0	0	0
İki üçgenin benzer olması için gerekli olan asgari koşulları değerlendirir.	1	0	0	0
Özel dörtgenlerin açılı kenar, köşegen ve alan özelliklerini açıklayarak problemler çözer.	4	0	0	0

	Soru	Doğru	Yanlış	Boş	Net	Başarı
Tarih-1	5	1	4	0	0,00	% 0
Coğrafya-1	5	3	1	1	2,75	% 55
Felsefe	5	4	1	0	3,75	% 75
Din Kült. ve Ahl. Bil.	5	4	0	1	4,00	% 80
Felsefe (Seçmeli)	5	0	0	5	0,00	% 0
TYT Sosyal	20	12	6	2	10,50	% 53
Cevap Anahtarı	A DAEDBBEBEBEACDABCDECEBCD					
Cevaplarınız	bedDacE BEBEACCAC DE					

	S	D	Y	B%
Tarih-1	0	0	0	0
İlk Çağ'da Başlıca Medeniyet Havzaları	1	0	1	0
İslamiyet'in Türk Devlet ve Toplum Yapısına Etkisi	1	0	1	0
Timar Sistemi	1	0	1	0
Osmanlı Devleti'nde Demokratikleşme Hareketleri	1	1	0	100
Siyasi Alandaki İnkılaplar	1	0	1	0
Coğrafya-1	0	0	0	0
Afetlerin oluşum nedenlerini ve özelliklerini açıklar.	1	0	1	0
Türkiye'deki göçleri sebep ve sonuçları açısından değerlendirir.	1	1	0	100
Jeolojik zamanların özelliklerini tektonik olaylarla ilişkilendirerek açıklar.	1	0	0	0
Harita kullanarak çeşitli coğrafi kriterlerle belirlenmiş bölgelerde bulunan ülkeleri sınıflandırır.	1	1	0	100
Türkiye'de görülen iklim tiplerinin özellikleri hakkında çıkarımlarda bulunur.	1	1	0	100
Felsefe	0	0	0	0
Siyaset felsefesinin konusunu ve problemlerini açıklar.	1	1	0	100
Felsefenin anlamını açıklar.	1	1	0	100
Felsefi düşüncenin özelliklerini açıklar.	1	1	0	100
Felsefi bir görüşü veya argümanı sorgular.	1	1	0	100
Varlık felsefesinin konusunu ve problemlerini açıklar.	1	0	1	0
Din Kült. ve Ahl. Bil.	0	0	0	0
İbadet yükümlülüğü ile ilgili bazı kavramları sınıflandırır.	1	1	0	100
İsim ve sıfatlarının yansımalarıyla Allah'ı tanıır.	1	1	0	100
İslam düşüncesinde itikadi ve siyasi yorumları genel özelliklerine göre sınıflandırır.	1	0	0	0

	Soru	Doğru	Yanlış	Boş	Net	Başarı
Fizik	7	0	2	5	-0,50	% 0
Kimya	7	1	0	6	1,00	% 14
Biyoloji	6	0	1	5	-0,25	% 0
TYT Fen	20	1	3	16	0,25	% 1
Cevap Anahtarı	A CEAECDCCCBDEEAAACDADB					
Cevaplarınız	ed c e					

	S	D	Y	B%
Fizik	0	0	0	0
Kaldırma Kuvveti	1	0	1	0
Adezyon, Kohezyon, Yüzey Gerilimi ve Kılçallık	1	0	1	0
Kütle, Hacim ve Özkütle	1	0	0	0
Elektrik Devreleri	1	0	0	0
Newton'un Hareket Yasaları	1	0	0	0
Yay Dalgaları	1	0	0	0
Işığın Kırılması	1	0	0	0
Kimya	0	0	0	0
Simyadan Kimyaya	1	1	0	100
Atom Modelleri	1	0	0	0
Güçlü Etkileşimler / Kovalent Bağ	1	0	0	0
Sıvılar	1	0	0	0
Kimyasal Hesaplamalar / Sınırlayıcı Bileşen Hesaplamaları	1	0	0	0
Koligatif Özellikler	1	0	0	0
Asitler ve Bazlar	1	0	0	0
Biyoloji	0	0	0	0
Canlıların yapısını oluşturan organik ve inorganik bileşikleri açıklar.	1	0	0	0
Canlıların sınıflandırılmasında kullanılan kategorileri ve bu kategoriler arasındaki hiyerarşiyi örneklerle açıklar.	1	0	0	0
Hücre sel yapıları ve görevlerini açıklar.	1	0	0	0
Mayozu açıklar.	1	0	0	0
Kalıtımın genel esaslarını açıklar.	1	0	1	0
Canlılardaki beslenme şekillerini örneklerle açıklar.	1	0	0	0

HIZ VE RENK TYT 3

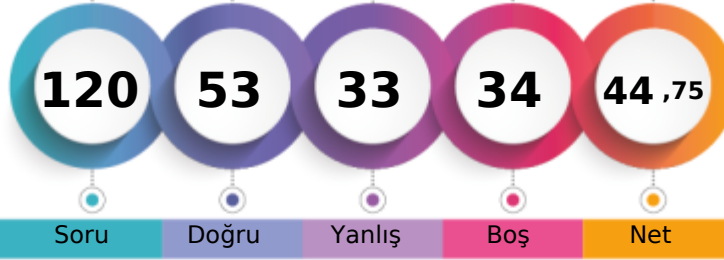

274,028 % 42,01

MANİSA / YUNUSEMRE
KEP AKADEMİ 11.SAYISAL BOZKÖY11 - 11154
ESİLA HİRA KUNDAKÇI

1. Öğrenci

Sizin yeriniz
(2158.)

Sonuncu Öğrenci

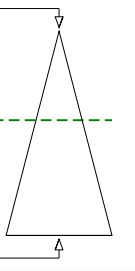

Soru Doğru Yanlış Boş Net

Şube Kurum İlçe İl Genel

Öğrenci Sıra No 28 39 513 569 2158 % 42,01

Sınava Katılan Öğrenci Sayısı 44 68 887 1034 5137

	Soru	Doğru	Yanlış	Boş	Net	Başarı
TYT Türkçe	40	27	9	4	24,75	% 62
Cevap Anahtarı	A DBDCCAEBAECEBDCBCCBCEDEBEACDCDEBDCDDDBA					
Cevaplarınız	DBDCCAaccAE cCCdDaBCED cEACDCeEBDCCDceA					

	S	D	Y	B%
Türkçe	0	0	0	0
Metne Sözcük Yerleştirme	1	1	0	100
Söz Öbeklerinde Anlam	1	1	0	100
Sözcükler Arası Anlam İlişkileri	1	1	0	100
Cümleyi Yorumlama ve Açıklama	2	2	0	100
İki Cümleyi Birleştirme	1	1	0	100
Ses Bilgisi - Karma	1	0	1	0
Noktalama İşaretleri - Karma	1	0	1	0
Virgül	1	1	0	100
Bitişik ve Ayrı Yazılan Kelimeler	1	1	0	100
Yazım Kuralları - Karma	1	0	0	0
Cümlenin Öğeleri - Karma	1	0	0	0
İsim Tamlamaları	1	0	0	0
Ad Sözlü Sözcükler - Karma	1	0	1	0
Çekim Ekleri ve Türleri	1	1	0	100
Düşünceyi Geliştirme Yolları	1	1	0	100
Paragrafta Anlatım Akışını Bozan Cümle	1	0	1	0
Paragrafı İkiye Ayırma	1	1	0	100
Paragrafa Cümle Yerleştirme	1	0	1	0
Paragrafa Ana Düşünce (Ana Fikir)	6	4	2	67
Paragrafta Yardımcı Düşünceler	13	10	2	77
Cümlelerden Paragraf Oluşturma	1	1	0	100
Paragrafın Karşılık Olduğu Soruyu Belirleme	1	1	0	100

	Soru	Doğru	Yanlış	Boş	Net	Başarı
Matematik-1	30	7	8	15	5,00	% 17
Geometri	10	1	0	9	1,00	% 10
TYT Matematik	40	8	8	24	6,00	% 15
Cevap Anahtarı	A BDDDCBDBCCAECEEEABEEDEDECBDEEECBADDEEACCAEAD					
Cevaplarınız	aD DCca A dE DdBe ceD					

	S	D	Y	B%
Matematik-1	0	0	0	0
Sayı Kümeleri	2	0	1	0
Birinci dereceden bir bilinmeyenli denklem ve eşitsizliklerin çözüm kümelerini bulur.	2	2	0	100
Sayı kümelerini birbiriyle ilişkilendirir.	4	1	0	25
Köklü ifadeleri içeren denklemleri çözer.	1	0	1	0
Üslü İfadeler ve Denklemler	1	0	1	0
Gerçek hayatta periyodik olarak tekrar eden durumları içeren problemleri çözer.	1	0	0	0
Denklemler ve eşitsizlikler ile ilgili problemler çözer.	11	3	1	27
Merkezî Eğilim ve Yayılım Ölçüleri	1	0	0	0
Kümelerde birleşim, kesişim, fark, tümeleme işlemleri yardımıyla problemler çözer.	2	1	0	50
Fonksiyonlarla ilgili problemler çözer.	1	0	1	0
Gerçek hayat durumlarından doğrusal fonksiyonlarla ifade edilebilenlerin grafik gösterimlerini yapar.	1	0	1	0
Polinomlarla toplama, çıkarma, çarpma ve bölme işlemlerini yapar.	1	0	0	0
n çeşit nesne ile oluşturulabilecek r li dizilişlerin (permütasyonların) kaç farklı şekilde yapılabileceğini hesaplar.	1	0	1	0
Olasılık kavramı ile ilgili uygulamalar yapar.	1	0	1	0
Geometri	0	0	0	0
Dik Üçgen ve Trigonometri	1	1	0	100
İki üçgenin eş olması için gerekli olan asgari koşulları değerlendirir.	1	0	0	0
Üçgenin açılı özellikleri ile ilgili işlemler yapar.	1	0	0	0
İki üçgenin benzer olması için gerekli olan asgari koşulları değerlendirir.	1	0	0	0
Özel dörtgenlerin açılı kenar, köşegen ve alan özelliklerini açıklayarak problemler çözer.	4	0	0	0

	Soru	Doğru	Yanlış	Boş	Net	Başarı
Tarih-1	5	2	3	0	1,25	% 25
Coğrafya-1	5	3	2	0	2,50	% 50
Felsefe	5	4	1	0	3,75	% 75
Din Kült. ve Ahl. Bil.	5	4	0	1	4,00	% 80
Felsefe (Seçmeli)	5	0	0	5	0,00	% 0
TYT Sosyal	20	13	6	1	11,50	% 58
Cevap Anahtarı	A DAEDBBEDBEBEACDACBDECEBCD					
Cevaplarınız	eAEacBEeBbBEACcAC DE					

	S	D	Y	B%
Tarih-1	0	0	0	0
İlk Çağ'da Başlıca Medeniyet Havzaları	1	0	1	0
İslamiyet'in Türk Devlet ve Toplum Yapısına Etkisi	1	1	0	100
Timar Sistemi	1	1	0	100
Osmanlı Devleti'nde Demokratikleşme Hareketleri	1	0	1	0
Siyasi Alandaki İnkılaplar	1	0	1	0
Coğrafya-1	0	0	0	0
Afetlerin oluşum nedenlerini ve özelliklerini açıklar.	1	1	0	100
Türkiye'deki göçleri sebep ve sonuçları açısından değerlendirir.	1	1	0	100
Jeolojik zamanların özelliklerini tektonik olaylarla ilişkilendirerek açıklar.	1	0	1	0
Harita kullanarak çeşitli coğrafi kriterlerle belirlenmiş bölgelerde bulunan ülkeleri sınıflandırır.	1	1	0	100
Türkiye'de görülen iklim tiplerinin özellikleri hakkında çıkarımlarda bulunur.	1	0	1	0
Felsefe	0	0	0	0
Siyaset felsefesinin konusunu ve problemlerini açıklar.	1	1	0	100
Felsefenin anlamını açıklar.	1	1	0	100
Felsefi düşüncenin özelliklerini açıklar.	1	1	0	100
Felsefi bir görüşü veya argümanı sorgular.	1	1	0	100
Varlık felsefesinin konusunu ve problemlerini açıklar.	1	0	1	0
Din Kült. ve Ahl. Bil.	0	0	0	0
İbadet yükümlülüğü ile ilgili bazı kavramları sınıflandırır.	1	1	0	100
İsim ve sıfatlarının yansımalarıyla Allah'ı tanıır.	1	1	0	100
İslam düşüncesinde itikadi ve siyasi yorumları genel özelliklerine göre sınıflandırır.	1	0	0	0

	Soru	Doğru	Yanlış	Boş	Net	Başarı
Fizik	7	1	5	1	-0,25	% 0
Kimya	7	4	1	2	3,75	% 54
Biyoloji	6	0	4	2	-1,00	% 0
TYT Fen	20	5	10	5	2,50	% 13
Cevap Anahtarı	A CEAECDCCBDEEAAACDADB					
Cevaplarınız	eEbdbc CCcDE aaec					

	S	D	Y	B%
Fizik	0	0	0	0
Kaldırma Kuvveti	1	0	1	0
Adezyon, Kohezyon, Yüzey Gerilimi ve Kılçallık	1	1	0	100
Kütle, Hacim ve Özkütle	1	0	1	0
Elektrik Devreleri	1	0	1	0
Newton'un Hareket Yasaları	1	0	1	0
Yay Dalgaları	1	0	1	0
Işığın Kırılması	1	0	0	0
Kimya	0	0	0	0
Simyadan Kimyaya	1	1	0	100
Atom Modelleri	1	1	0	100
Güçlü Etkileşimler / Kovalent Bağ	1	0	1	0
Sıvılar	1	1	0	100
Kimyasal Hesaplamalar / Sınırlayıcı Bileşen Hesaplamaları	1	1	0	100
Koligatif Özellikler	1	0	0	0
Asitler ve Bazlar	1	0	0	0
Biyoloji	0	0	0	0
Canlıların yapısını oluşturan organik ve inorganik bileşikleri açıklar.	1	0	0	0
Canlıların sınıflandırılmasında kullanılan kategorileri ve bu kategoriler arasındaki hiyerarşiyi örneklerle açıklar.	1	0	1	0
Hücre sel yapıları ve görevlerini açıklar.	1	0	1	0
Mayozu açıklar.	1	0	1	0
Kalıtımın genel esaslarını açıklar.	1	0	1	0
Canlılardaki beslenme şekillerini örneklerle açıklar.	1	0	0	0

HIZ VE RENK TYT 3

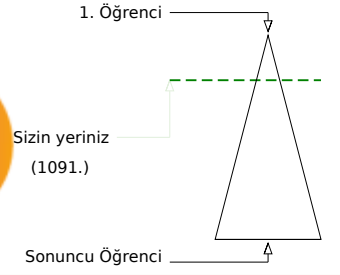
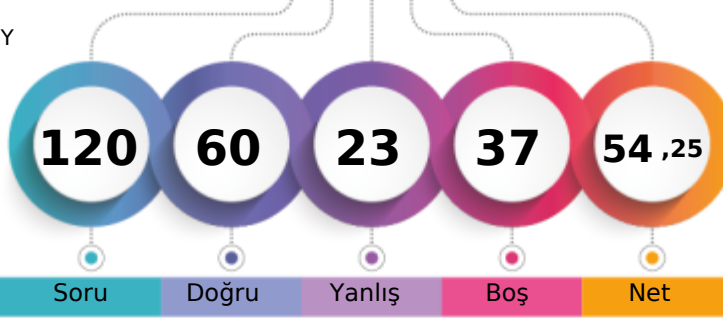

302,470 % 21,24

MANİSA / YUNUSEMRE
KEP AKADEMİ 11.SAYISAL BOZKÖY11 - 58
ESRA NUR TURK

	Şube	Kurum	İlçe	İl	Genel
Öğrenci Sıra No	19	29	353	379	1091
Sınava Katılan Öğrenci Sayısı	44	68	887	1034	5137

	Soru	Doğru	Yanlış	Boş	Net	Başarı
TYT Türkçe	40	30	10	0	27,50	% 69
Cevap Anahtarı	B	DCDBACBEEADCCBDCBBDEDCBCAEDCDDCCBADEBD				
Cevaplarınız		DCDBcCB*EADCa*cCCBBDEDCcCAEaCeCCeDBADEdD				

	S	D	Y	B%
Türkçe	0	0	0	0
Metne Sözcük Yerleştirme	1	1	0	100
Söz Öbeklerinde Anlam	1	1	0	100
Sözcükler Arası Anlam İlişkileri	1	1	0	100
Cümleyi Yorumlama ve Açıklama	2	1	1	50
İki Cümleyi Birleştirme	1	1	0	100
Ses Bilgisi - Karma	1	0	1	0
Noktalama İşaretleri - Karma	1	1	0	100
Virgül	1	1	0	100
Bitişik ve Ayrı Yazılan Kelimeler	1	1	0	100
Yazım Kuralları - Karma	1	1	0	100
Cümlenin Öğeleri - Karma	1	1	0	100
İsim Tamlamaları	1	0	1	0
Ad Sözcükler - Karma	1	0	1	0
Çekim Ekleri ve Türleri	1	0	1	0
Düşünceyi Geliştirme Yolları	1	1	0	100
Paragrafta Anlatım Akışını Bozan Cümle	1	1	0	100
Paragrafı İkiye Ayırma	1	1	0	100
Paragrafa Cümle Yerleştirme	1	1	0	100
Paragrafa Ana Düşünce (Ana Fikir)	6	5	1	83
Paragrafta Yardımcı Düşünceler	13	9	4	69
Cümlelerden Paragraf Oluşturma	1	1	0	100
Paragrafın Karşılık Olduğu Soruyu Belirleme	1	1	0	100

	Soru	Doğru	Yanlış	Boş	Net	Başarı
Matematik-1	30	7	5	18	5,75	% 19
Geometri	10	3	1	6	2,75	% 28
TYT Matematik	40	10	6	24	8,50	% 21
Cevap Anahtarı	B	DDDBDCCBCCAEEAEEDDBDEBDCECEABEDAECACADE				
Cevaplarınız		D B C d dEeE dB C cED e E				

	S	D	Y	B%
Matematik-1	0	0	0	0
Sayı Kümeleri	2	1	0	50
Birinci dereceden bir bilinmeyenli denklem ve eşitsizliklerin çözüm kümelerini bulur.	2	2	0	100
Sayı kümelerini birbiriyle ilişkilendirir.	4	0	0	0
Kökü ifadeleri içeren denklemleri çözer.	1	0	0	0
Üslü İfadeler ve Denklemler	1	0	0	0
Gerçek hayatta periyodik olarak tekrar eden durumları içeren problemleri çözer.	1	0	0	0
Denklemler ve eşitsizlikler ile ilgili problemler çözer.	11	4	3	36
Merkezî Eğilim ve Yayılım Ölçüleri	1	0	0	0
Kümelerde birleşim, kesişim, fark, tümeleme işlemleri yardımıyla problemler çözer.	2	0	0	0
Fonksiyonlarla ilgili problemler çözer.	1	0	1	0
Gerçek hayat durumlarından doğrusal fonksiyonlarla ifade edilebilenlerin grafik gösterimlerini yapar.	1	0	0	0
Polinomlarla toplama, çıkarma, çarpma ve bölme işlemlerini yapar.	1	0	0	0
n çeşit nesne ile oluşturulabilecek r li dizilişlerin (permütasyonların) kaç farklı şekilde yapılabileceğini hesaplar.	1	0	1	0
Olasılık kavramı ile ilgili uygulamalar yapar.	1	0	0	0
Geometri	0	0	0	0
Dik Üçgen ve Trigonometri	1	1	0	100
İki üçgenin eş olması için gerekli olan asgari koşulları değerlendirir.	1	1	0	100
Üçgenin açısı özellikleri ile ilgili işlemler yapar.	1	0	0	0
İki üçgenin benzer olması için gerekli olan asgari koşulları değerlendirir.	1	0	0	0
Özel dörtgenlerin açısı, kenar, köşegen ve alan özelliklerini açıklayarak problemler çözer.	4	1	1	25

	Soru	Doğru	Yanlış	Boş	Net	Başarı
Tarih-1	5	3	2	0	2,50	% 50
Coğrafya-1	5	2	2	1	1,50	% 30
Felsefe	5	5	0	0	5,00	% 100
Din Kült. ve Ahl. Bil.	5	4	0	1	4,00	% 80
Felsefe (Seçmeli)	5	0	0	5	0,00	% 0
TYT Sosyal	20	14	4	2	13,00	% 65
Cevap Anahtarı	B	ADDBEDBEEBCCDEABDEACBCDCE				
Cevaplarınız		AaeBEDeE eBCDEA DEAC				

	S	D	Y	B%
Tarih-1	0	0	0	0
İlk Çağ'da Başlıca Medeniyet Havzaları	1	0	1	0
İslamiyet'in Türk Devlet ve Toplum Yapısına Etkisi	1	1	0	100
Timar Sistemi	1	1	0	100
Osmanlı Devleti'nde Demokratikleşme Hareketleri	1	0	1	0
Siyasi Alandaki İnkılaplar	1	1	0	100
Coğrafya-1	0	0	0	0
Afetlerin oluşum nedenlerini ve özelliklerini açıklar.	1	0	1	0
Türkiye'deki göçleri sebep ve sonuçları açısından değerlendirir.	1	1	0	100
Jeolojik zamanların özelliklerini tektonik olaylarla ilişkilendirerek açıklar.	1	1	0	100
Harita kullanarak çeşitli coğrafi kriterlerle belirlenmiş bölgelerde bulunan ülkeleri sınıflandırır.	1	0	1	0
Türkiye'de görülen iklim tiplerinin özellikleri hakkında çıkarımlarda bulunur.	1	0	0	0
Felsefe	0	0	0	0
Siyaset felsefesinin konusunu ve problemlerini açıklar.	1	1	0	100
Felsefenin anlamını açıklar.	1	1	0	100
Felsefi düşüncenin özelliklerini açıklar.	1	1	0	100
Felsefi bir görüşü veya argümanı sorgular.	1	1	0	100
Varlık felsefesinin konusunu ve problemlerini açıklar.	1	1	0	100
Din Kült. ve Ahl. Bil.	0	0	0	0
İbadet yükümlülüğü ile ilgili bazı kavramları sınıflandırır.	1	1	0	100
İsim ve sıfatlarının yansımalarıyla Allah'ı tanıır.	1	1	0	100
İslam düşüncesinde itikadi ve siyasi yorumları genel özelliklerine göre sınıflandırır.	1	0	0	0

	Soru	Doğru	Yanlış	Boş	Net	Başarı
Fizik	7	0	2	5	-0,50	% 0
Kimya	7	3	1	3	2,75	% 39
Biyoloji	6	3	0	3	3,00	% 50
TYT Fen	20	6	3	11	5,25	% 26
Cevap Anahtarı	B	EACCDECCDBAEEDAACBD				
Cevaplarınız		cbeCDB A BD				

	S	D	Y	B%
Fizik	0	0	0	0
Kaldırma Kuvveti	1	0	0	0
Adezyon, Kohezyon, Yüzey Gerilimi ve Kılçallık	1	0	0	0
Kütle, Hacim ve Özkütle	1	0	0	0
Elektrik Devreleri	1	0	1	0
Newton'un Hareket Yasaları	1	0	1	0
Yay Dalgaları	1	0	0	0
Işığın Kırılması	1	0	0	0
Kimya	0	0	0	0
Sıvılar	1	1	0	100
Kimyasal Hesaplamalar / Sınırlayıcı Bileşen Hesaplamaları	1	0	0	0
Koligatif Özellikler	1	0	0	0
Asitler ve Bazlar	1	0	0	0
Biyoloji	0	0	0	0
Canlıların yapısını oluşturan organik ve inorganik bileşikleri açıklar.	1	1	0	100
Canlıların sınıflandırılmasında kullanılan kategorileri ve bu kategoriler arasındaki hiyerarşiyi örneklerle açıklar.	1	0	0	0
Hücre yapısını ve görevlerini açıklar.	1	0	0	0
Mayozu açıklar.	1	0	0	0
Kalıtımın genel esaslarını açıklar.	1	1	0	100
Canlılardaki beslenme şekillerini örneklerle açıklar.	1	1	0	100

HIZ VE RENK TYT 3

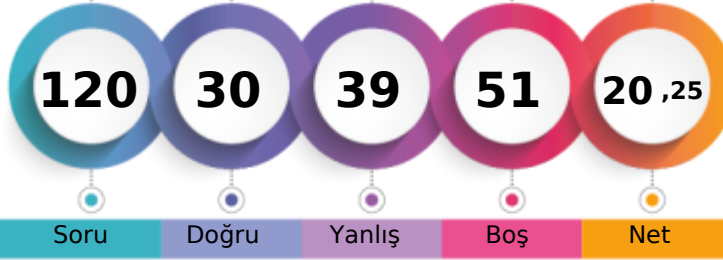

201,375 % 90,25

MANİSA / YUNUSEMRE
KEP AKADEMİ 11.SAYISAL BOZKÖY11 - 0
GÖK TUĞ YERALTI

1. Öğrenci

Sizin yeriniz
(4636.)

Sonuncu Öğrenci

4636

	Şube	Kurum	İlçe	İl	Genel
Öğrenci Sıra No	40	63	826	955	4636 % 90,25
Sınava Katılan Öğrenci Sayısı	44	68	887	1034	5137

	Soru	Doğru	Yanlış	Boş	Net	Başarı
TYT Türkçe	40	16	12	12	13,00	% 33
Cevap Anahtarı	B	DCDBACBEEADCCBDCBBDEDCBCAEDCDDCCBADEBD				
Cevaplarınız		eCDBACaE b B dCBB ED eac aCbC e ccBD				

	S	D	Y	B%
Türkçe	0	0	0	0
Metne Sözcük Yerleştirme	1	1	0	100
Söz Öbeklerinde Anlam	1	1	0	100
Sözcükler Arası Anlam İlişkileri	1	0	1	0
Cümleyi Yorumlama ve Açıklama	2	2	0	100
İki Cümleyi Birleştirme	1	1	0	100
Ses Bilgisi - Karma	1	1	0	100
Noktalama İşaretleri - Karma	1	0	1	0
Virgül	1	0	1	0
Bitişik ve Ayrı Yazılan Kelimeler	1	0	0	0
Yazım Kuralları - Karma	1	0	0	0
Cümlenin Öğeleri - Karma	1	0	0	0
İsim Tamlamaları	1	1	0	100
Ad Sözcükler - Karma	1	0	0	0
Çekim Ekleri ve Türleri	1	0	0	0
Düşünceyi Geliştirme Yolları	1	1	0	100
Paragrafta Anlatım Akışını Bozan Cümle	1	0	1	0
Paragrafı İkiye Ayırma	1	0	0	0
Paragrafa Cümle Yerleştirme	1	1	0	100
Paragrafa Ana Düşünce (Ana Fikir)	6	3	3	50
Paragrafta Yardımcı Düşünceler	13	4	5	31
Cümlelerden Paragraf Oluşturma	1	0	0	0
Paragrafın Karşılık Olduğu Soruyu Belirleme	1	0	0	0

	Soru	Doğru	Yanlış	Boş	Net	Başarı
Matematik-1	30	7	7	16	5,25	% 18
Geometri	10	0	1	9	-0,25	% 0
TYT Matematik	40	7	8	25	5,00	% 13
Cevap Anahtarı	B	DDBDBCCBCCAEEAEEDBDEBDCECEABEDAECACADE				
Cevaplarınız		DDBcd Ce a c bE DD c b				

	S	D	Y	B%
Matematik-1	0	0	0	0
Sayı Kümeleri	2	1	0	50
Birinci dereceden bir bilinmeyenli denklem ve eşitsizliklerin çözüm kümelerini bulur.	2	2	0	100
Sayı kümelerini birbiriyle ilişkilendirir.	4	1	1	25
Köklü ifadeleri içeren denklemleri çözer.	1	0	1	0
Üslü İfadeler ve Denklemler	1	0	1	0
Gerçek hayatta periyodik olarak tekrar eden durumları içeren problemleri çözer.	1	0	0	0
Denklemler ve eşitsizlikler ile ilgili problemler çözer.	11	2	2	18
Merkezî Eğilim ve Yayılım Ölçüleri	1	0	1	0
Kümelerde birleşim, kesişim, fark, tümele işlemleri yardımıyla problemler çözer.	2	1	0	50
Fonksiyonlarla ilgili problemler çözer.	1	0	1	0
Gerçek hayat durumlarından doğrusal fonksiyonlarla ifade edilebilenlerin grafik gösterimlerini yapar.	1	0	0	0
Polinomlarla toplama, çıkarma, çarpma ve bölme işlemlerini yapar.	1	0	0	0
n çeşit nesne ile oluşturulabilecek r li dizilişlerin (permütasyonların) kaç farklı şekilde yapılabileceğini hesaplar.	1	0	0	0
Olasılık kavramı ile ilgili uygulamalar yapar.	1	0	0	0
Geometri	0	0	0	0
Dik Üçgen ve Trigonometri	1	0	1	0
İki üçgenin eş olması için gerekli olan asgari koşulları değerlendirir.	1	0	0	0
Üçgenin açısı özellikleri ile ilgili işlemler yapar.	1	0	0	0
İki üçgenin benzer olması için gerekli olan asgari koşulları değerlendirir.	1	0	0	0
Özel dörtgenlerin açısı, kenar, köşegen ve alan özelliklerini açıklayarak problemler çözer.	4	0	0	0

	Soru	Doğru	Yanlış	Boş	Net	Başarı
Tarih-1	5	0	4	1	-1,00	% 0
Coğrafya-1	5	2	0	3	2,00	% 40
Felsefe	5	2	2	1	1,50	% 30
Din Kült. ve Ahl. Bil.	5	2	0	3	2,00	% 40
Felsefe (Seçmeli)	5	0	0	5	0,00	% 0
TYT Sosyal	20	6	6	8	4,50	% 23
Cevap Anahtarı	B	ADDBEDBEEBCCDEABDEACBCDCE				
Cevaplarınız		aecb EE de EA EA				

	S	D	Y	B%
Tarih-1	0	0	0	0
İlk Çağ'da Başlıca Medeniyet Havzaları	1	0	1	0
İslamiyet'in Türk Devlet ve Toplum Yapısına Etkisi	1	0	0	0
Timar Sistemi	1	0	1	0
Osmanlı Devleti'nde Demokratikleşme Hareketleri	1	0	1	0
Siyasi Alandaki İnkılaplar	1	0	1	0
Coğrafya-1	0	0	0	0
Afetlerin oluşum nedenlerini ve özelliklerini açıklar.	1	0	0	0
Türkiye'deki göçleri sebep ve sonuçları açısından değerlendirir.	1	1	0	100
Jeolojik zamanların özelliklerini tektonik olaylarla ilişkilendirerek açıklar.	1	0	0	0
Harita kullanarak çeşitli coğrafi kriterlerle belirlenmiş bölgelerde bulunan ülkeleri sınıflandırır.	1	0	0	0
Türkiye'de görülen iklim tiplerinin özellikleri hakkında çıkarımlarda bulunur.	1	1	0	100
Felsefe	0	0	0	0
Siyaset felsefesinin konusunu ve problemlerini açıklar.	1	0	1	0
Felsefenin anlamını açıklar.	1	1	0	100
Felsefi düşüncenin özelliklerini açıklar.	1	1	0	100
Felsefi bir görüşü veya argümanı sorgular.	1	0	1	0
Varlık felsefesinin konusunu ve problemlerini açıklar.	1	0	0	0
Din Kült. ve Ahl. Bil.	0	0	0	0
İbadet yükümlülüğü ile ilgili bazı kavramları sınıflandırır.	1	1	0	100
İsim ve sıfatlarının yansımalarıyla Allah'ı tanıır.	1	0	0	0
İslam düşüncesinde itikadi ve siyasi yorumları genel özelliklerine göre sınıflandırır.	1	0	0	0

	Soru	Doğru	Yanlış	Boş	Net	Başarı
Fizik	7	0	6	1	-1,50	% 0
Kimya	7	0	4	3	-1,00	% 0
Biyoloji	6	1	3	2	0,25	% 4
TYT Fen	20	1	13	6	-2,25	% 0
Cevap Anahtarı	B	EACCDECCDBAEEDAACBD				
Cevaplarınız		cbe bdb becb eAe b				

	S	D	Y	B%
Fizik	0	0	0	0
Kaldırma Kuvveti	1	0	1	0
Adezyon, Kohezyon, Yüzey Gerilimi ve Kılçallık	1	0	1	0
Kütle, Hacim ve Özkütle	1	0	1	0
Elektrik Devreleri	1	0	1	0
Newton'un Hareket Yasaları	1	0	1	0
Yay Dalgaları	1	0	1	0
Işığın Kırılması	1	0	0	0
Kimya	0	0	0	0
Sıvılar	1	0	1	0
Sıvıların Sınıflandırılmasında kullanılan Bileşen Hesaplamaları	1	0	0	0
Güçlü Etkileşimler / Kovalent Bağ	1	0	1	0
Asitler ve Bazlar	1	0	1	0
Biyoloji	0	0	0	0
Canlıların yapısını oluşturan organik ve inorganik bileşikleri açıklar.	1	0	1	0
Canlıların sınıflandırılmasında kullanılan kategorileri ve bu kategoriler arasındaki hiyerarşiyi örneklerle açıklar.	1	0	1	0
Hücre yapısını ve görevlerini açıklar.	1	0	0	0
Mayozu açıklar.	1	1	0	100
Kalıtımın genel esaslarını açıklar.	1	0	1	0
Canlılardaki beslenme şekillerini örneklerle açıklar.	1	0	0	0

HIZ VE RENK TYT 3



191,155 % 92,89

MANİSA / YUNUSEMRE
KEP AKADEMİ 11.SAYISAL BOZKÖY11 - 1535
IRMAK KAHRAMAN

1. Öğrenci

Sizin yeriniz
(4772.)

Sonuncu Öğrenci

Soru Doğru Yanlış Boş Net

Şube Kurum İlçe İl Genel

Öğrenci Sıra No 42 65 856 993 4772 % 92,89

Sınava Katılan Öğrenci Sayısı 44 68 887 1034 5137

	Soru	Doğru	Yanlış	Boş	Net	Başarı
TYT Türkçe	40	13	8	19	11,00	% 28
Cevap Anahtarı	A	DBDCCAEBAE	CDBCCDBBCEDCBEACDCDEBDCDDBA			
Cevaplarınız		DaDCCeBaAE	CC	D	cAC e c	aBA

	S	D	Y	B%
Türkçe	0	0	0	0
Metne Sözcük Yerleştirme	1	1	0	100
Söz Öbeklerinde Anlam	1	0	1	0
Sözcükler Arası Anlam İlişkileri	1	1	0	100
Cümleyi Yorumlama ve Açıklama	2	1	1	50
İki Cümleyi Birleştirme	1	1	0	100
Ses Bilgisi - Karma	1	0	1	0
Noktalama İşaretleri - Karma	1	0	1	0
Virgül	1	1	0	100
Bitişik ve Ayrı Yazılan Kelimeler	1	1	0	100
Yazım Kuralları - Karma	1	0	0	0
Cümlenin Öğeleri - Karma	1	0	0	0
İsim Tamlamaları	1	0	0	0
Ad Sözlü Sözcükler - Karma	1	0	0	0
Çekim Ekleri ve Türleri	1	1	0	100
Düşünceyi Geliştirme Yolları	1	1	0	100
Paragrafta Anlatım Akışını Bozan Cümle	1	0	0	0
Paragrafı İkiye Ayırma	1	0	0	0
Paragrafa Cümle Yerleştirme	1	0	0	0
Paragrafa Ana Düşünce (Ana Fikir)	6	2	1	33
Paragrafta Yardımcı Düşünceler	13	3	2	23
Cümlelerden Paragraf Oluşturma	1	0	1	0
Paragrafın Karşılık Olduğu Soruyu Belirleme	1	0	0	0

	Soru	Doğru	Yanlış	Boş	Net	Başarı
Matematik-1	30	2	3	25	1,25	% 4
Geometri	10	0	0	10	0,00	% 0
TYT Matematik	40	2	3	35	1,25	% 3
Cevap Anahtarı	A	BDDDCBBCCA	EEAEEDDEDCBDEE	CEBADEEACCAEAD		
Cevaplarınız		C	a	E	d	d

	S	D	Y	B%
Matematik-1	0	0	0	0
Sayı Kümeleri	2	0	0	0
Birinci dereceden bir bilinmeyenli denklem ve eşitsizliklerin çözüm kümelerini bulur.	2	1	0	50
Sayı kümelerini birbiriyle ilişkilendirir.	4	0	0	0
Köklü ifadeleri içeren denklemleri çözer.	1	0	0	0
Üslü İfadeler ve Denklemler	1	0	0	0
Gerçek hayatta periyodik olarak tekrar eden durumları içeren problemleri çözer.	1	0	1	0
Denklemler ve eşitsizlikler ile ilgili problemler çözer.	11	1	1	9
Merkezi Eğilim ve Yayılım Ölçüleri	1	0	0	0
Kümelerde birleşim, kesişim, fark, tümele işlemleri yardımıyla problemler çözer.	2	0	0	0
Fonksiyonlarla ilgili problemler çözer.	1	0	0	0
Gerçek hayat durumlarından doğrusal fonksiyonlarla ifade edilebilenlerin grafik gösterimlerini yapar.	1	0	0	0
Polinomlarla toplama, çıkarma, çarpma ve bölme işlemlerini yapar.	1	0	0	0
n çeşit nesne ile oluşturulabilecek r li dizilişlerin (permütasyonların) kaç farklı şekilde yapılabileceğini hesaplar.	1	0	1	0
Olasılık kavramı ile ilgili uygulamalar yapar.	1	0	0	0
Geometri	0	0	0	0
Dik Üçgen ve Trigonometri	1	0	0	0
İki üçgenin eş olması için gerekli olan asgari koşulları değerlendirir.	1	0	0	0
Üçgenin açılı özellikleri ile ilgili işlemler yapar.	1	0	0	0
İki üçgenin benzer olması için gerekli olan asgari koşulları değerlendirir.	1	0	0	0
Özel dörtgenlerin açılı kenar, köşegen ve alan özelliklerini açıklayarak problemler çözer.	4	0	0	0

	Soru	Doğru	Yanlış	Boş	Net	Başarı
Tarih-1	5	0	0	5	0,00	% 0
Coğrafya-1	5	0	1	4	-0,25	% 0
Felsefe	5	1	0	4	1,00	% 20
Din Kült. ve Ahl. Bil.	5	4	1	0	3,75	% 75
Felsefe (Seçmeli)	5	0	0	5	0,00	% 0
TYT Sosyal	20	5	2	13	4,50	% 23
Cevap Anahtarı	A	DAEDBBEDBE	EACD	ACBDECEBCD		
Cevaplarınız		d	E	AaBDE		

	S	D	Y	B%
Tarih-1	0	0	0	0
İlk Çağ'da Başlıca Medeniyet Havzaları	1	0	0	0
İslamiyet'in Türk Devlet ve Toplum Yapısına Etkisi	1	0	0	0
Timar Sistemi	1	0	0	0
Osmanlı Devleti'nde Demokratikleşme Hareketleri	1	0	0	0
Siyasi Alandaki İnkılaplar	1	0	0	0
Coğrafya-1	0	0	0	0
Afetlerin oluşum nedenlerini ve özelliklerini açıklar.	1	0	1	0
Türkiye'deki göçleri sebep ve sonuçları açısından değerlendirir.	1	0	0	0
Jeolojik zamanların özelliklerini tektonik olaylarla ilişkilendirerek açıklar.	1	0	0	0
Harita kullanarak çeşitli coğrafi kriterlerle belirlenmiş bölgelerde bulunan ülkeleri sınıflandırır.	1	0	0	0
Türkiye'de görülen iklim tiplerinin özellikleri hakkında çıkarımlarda bulunur.	1	0	0	0
Felsefe	0	0	0	0
Siyaset felsefesinin konusunu ve problemlerini açıklar.	1	0	0	0
Felsefenin anlamını açıklar.	1	1	0	100
Felsefi düşüncenin özelliklerini açıklar.	1	0	0	0
Felsefi bir görüşü veya argümanı sorgular.	1	0	0	0
Varlık felsefesinin konusunu ve problemlerini açıklar.	1	0	0	0
Din Kült. ve Ahl. Bil.	0	0	0	0
İbadet yükümlülüğü ile ilgili bazı kavramları sınıflandırır.	1	1	0	100
İsim ve sıfatlarının yansımalarıyla Allah'ı tanıır.	1	0	1	0
İslam düşüncesinde itikadi ve siyasi yorumları genel özelliklerine göre sınıflandırır.	1	1	0	100

	Soru	Doğru	Yanlış	Boş	Net	Başarı
Fizik	7	0	3	4	-0,75	% 0
Kimya	7	0	1	6	-0,25	% 0
Biyoloji	6	1	0	5	1,00	% 17
TYT Fen	20	1	4	15	0,00	% 0
Cevap Anahtarı	A	CEAECDCCCBDEE	EAACDADB			
Cevaplarınız		e	c	e	b	c

	S	D	Y	B%
Fizik	0	0	0	0
Kaldırma Kuvveti	1	0	1	0
Adezyon, Kohezyon, Yüzey Gerilimi ve Kılçallık	1	0	0	0
Kütle, Hacim ve Özkütle	1	0	0	0
Elektrik Devreleri	1	0	1	0
Newton'un Hareket Yasaları	1	0	0	0
Yay Dalgaları	1	0	1	0
Işığın Kırılması	1	0	0	0
Kimya	0	0	0	0
Sıvılar	1	0	1	0
Atom Modelleri	1	0	0	0
Güçlü Etkileşimler / Kovalent Bağ	1	0	0	0
Kimyasal Hesaplamalar / Sınırlayıcı Bileşen Hesaplamaları	1	0	0	0
Koligatif Özellikler	1	0	0	0
Asitler ve Bazlar	1	0	0	0
Biyoloji	0	0	0	0
Canlıların yapısını oluşturan organik ve inorganik bileşikleri açıklar.	1	0	0	0
Canlıların sınıflandırılmasında kullanılan kategorileri ve bu kategoriler arasındaki hiyerarşiyi örneklerle açıklar.	1	1	0	100
Hücre sel yapıları ve görevlerini açıklar.	1	0	0	0
Mayozu açıklar.	1	0	0	0
Kalıtımın genel esaslarını açıklar.	1	0	0	0
Canlılardaki beslenme şekillerini örneklerle açıklar.	1	0	0	0

HIZ VE RENK TYT 3



259,530 % 54,45

MANİSA / YUNUSEMRE
KEP AKADEMİ 11.SAYISAL BOZKÖY

11 - 11213
KEMAL MELİK ASLAY

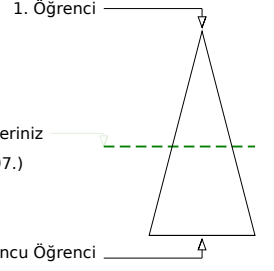
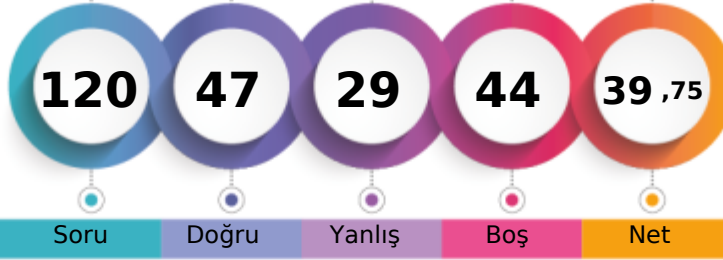

	Şube	Kurum	İlçe	İl	Genel
Öğrenci Sıra No	29	43	583	657	2797
Sınava Katılan Öğrenci Sayısı	44	68	887	1034	5137
					% 54,45

	Soru	Doğru	Yanlış	Boş	Net	Başarı
TYT Türkçe	40	23	14	3	19,50	% 49
Cevap Anahtarı	A	DBDCCAEBAECDDBCCDBBCEDCBEACDCDEBDCDDDBA				
Cevaplarınız		DBcbCd BAEd bDCCbCbDEcCeEACDCDEBDCCaAbD				

	S	D	Y	B%
Türkçe	0	0	0	0
Metne Sözcük Yerleştirme	1	1	0	100
Söz Öbeklerinde Anlam	1	1	0	100
Sözcükler Arası Anlam İlişkileri	1	0	1	0
Cümleyi Yorumlama ve Açıklama	2	0	2	0
İki Cümleyi Birleştirme	1	1	0	100
Ses Bilgisi - Karma	1	0	0	0
Noktalama İşaretleri - Karma	1	1	0	100
Virgül	1	1	0	100
Bitişik ve Ayrı Yazılan Kelimeler	1	1	0	100
Yazım Kuralları - Karma	1	0	1	0
Cümlenin Öğeleri - Karma	1	0	0	0
İsim Tamlamaları	1	0	0	0
Ad Sözcükler - Karma	1	0	1	0
Çekim Ekleri ve Türleri	1	0	1	0
Düşünceyi Geliştirme Yolları	1	1	0	100
Paragrafta Anlatım Akışını Bozan Cümle	1	1	0	100
Paragrafı İkiye Ayırma	1	0	1	0
Paragrafa Cümle Yerleştirme	1	0	1	0
Paragrafa Ana Düşünce (Ana Fikir)	6	3	3	50
Paragrafta Yardımcı Düşünceler	13	10	3	77
Cümlelerden Paragraf Oluşturma	1	1	0	100
Paragrafın Karşılık Olduğu Soruyu Belirleme	1	1	0	100

	Soru	Doğru	Yanlış	Boş	Net	Başarı
Matematik-1	30	6	5	19	4,75	% 16
Geometri	10	1	0	9	1,00	% 10
TYT Matematik	40	7	5	28	5,75	% 14
Cevap Anahtarı	A	BDDDCBBCCAEECEEABEEDEDCBDEEECBAADEEACCAEAD				
Cevaplarınız		B dC d Aa E a ECc C				

	S	D	Y	B%
Matematik-1	0	0	0	0
Sayı Kümeleri	2	1	0	50
Birinci dereceden bir bilinmeyenli denklem ve eşitsizliklerin çözüm kümelerini bulur.	2	0	0	0
Sayı kümelerini birbiriyle ilişkilendirir.	4	1	0	25
Köklü ifadeleri içeren denklemleri çözer.	1	0	0	0
Üslü İfadeler ve Denklemler	1	0	0	0
Gerçek hayatta periyodik olarak tekrar eden durumları içeren problemleri çözer.	1	0	1	0
Denklemler ve eşitsizlikler ile ilgili problemler çözer.	11	4	2	36
Merkezi Eğilim ve Yayılım Ölçüleri	1	0	0	0
Kümelerde birleşim, kesişim, fark, tümeleme işlemleri yardımıyla problemler çözer.	2	0	1	0
Fonksiyonlarla ilgili problemler çözer.	1	0	0	0
Gerçek hayat durumlarından doğrusal fonksiyonlarla ifade edilebilenlerin grafik gösterimlerini yapar.	1	0	0	0
Polinomlarla toplama, çıkarma, çarpma ve bölme işlemlerini yapar.	1	0	0	0
n çeşit nesne ile oluşturulabilecek r li dizilişlerin (permütasyonların) kaç farklı şekilde yapılabileceğini hesaplar.	1	0	1	0
Olasılık kavramı ile ilgili uygulamalar yapar.	1	0	0	0
Geometri	0	0	0	0
Dik Üçgen ve Trigonometri	1	0	0	0
İki üçgenin eş olması için gerekli olan asgari koşulları değerlendirir.	1	0	0	0
Üçgenin açılı özellikleri ile ilgili işlemler yapar.	1	0	0	0
İki üçgenin benzer olması için gerekli olan asgari koşulları değerlendirir.	1	0	0	0
Özel dörtgenlerin açılı kenar, köşegen ve alan özelliklerini açıklayarak problemler çözer.	4	1	0	25

	Soru	Doğru	Yanlış	Boş	Net	Başarı
Tarih-1	5	3	2	0	2,50	% 50
Coğrafya-1	5	5	0	0	5,00	% 100
Felsefe	5	4	1	0	3,75	% 75
Din Kült. ve Ahl. Bil.	5	3	1	1	2,75	% 55
Felsefe (Seçmeli)	5	0	0	5	0,00	% 0
TYT Sosyal	20	15	4	1	14,00	% 70
Cevap Anahtarı	A	DAEDBBEBEBEACDACBDECEBCD				
Cevaplarınız		bAbDBBEBEBEACcCeC DE				

	S	D	Y	B%
Tarih-1	0	0	0	0
İlk Çağ'da Başlıca Medeniyet Havzaları	1	0	1	0
İslamiyet'in Türk Devlet ve Toplum Yapısına Etkisi	1	1	0	100
Timar Sistemi	1	0	1	0
Osmanlı Devleti'nde Demokratikleşme Hareketleri	1	1	0	100
Siyasi Alandaki İnkılaplar	1	1	0	100
Coğrafya-1	0	0	0	0
Afetlerin oluşum nedenlerini ve özelliklerini açıklar.	1	1	0	100
Türkiye'deki göçleri sebep ve sonuçları açısından değerlendirir.	1	1	0	100
Jeolojik zamanların özelliklerini tektonik olaylarla ilişkilendirerek açıklar.	1	1	0	100
Harita kullanarak çeşitli coğrafi kriterlerle belirlenmiş bölgelerde bulunan ülkeleri sınıflandırır.	1	1	0	100
Türkiye'de görülen iklim tiplerinin özellikleri hakkında çıkarımlarda bulunur.	1	1	0	100
Felsefe	0	0	0	0
Siyaset felsefesinin konusunu ve problemlerini açıklar.	1	1	0	100
Felsefenin anlamını açıklar.	1	1	0	100
Felsefi düşüncenin özelliklerini açıklar.	1	1	0	100
Felsefi bir görüşü veya argümanı sorgular.	1	1	0	100
Varlık felsefesinin konusunu ve problemlerini açıklar.	1	0	1	0
Din Kült. ve Ahl. Bil.	0	0	0	0
İbadet yükümlülüğü ile ilgili bazı kavramları sınıflandırır.	1	0	1	0
İsim ve sıfatlarının yansımalarıyla Allah'ı tanıır.	1	1	0	100
İslam düşüncesinde itikadi ve siyasi yorumları genel özelliklerine göre sınıflandırır.	1	0	0	0

	Soru	Doğru	Yanlış	Boş	Net	Başarı
Fizik	7	0	3	4	-0,75	% 0
Kimya	7	1	1	5	0,75	% 11
Biyoloji	6	1	2	3	0,50	% 8
TYT Fen	20	2	6	12	0,50	% 3
Cevap Anahtarı	A	CEAECDCCCBBDEEAAACDADB				
Cevaplarınız		ecc b D aD e				

	S	D	Y	B%
Fizik	0	0	0	0
Kaldırma Kuvveti	1	0	1	0
Adezyon, Kohezyon, Yüzey Gerilimi ve Kılçallık	1	0	1	0
Kütle, Hacim ve Özkütle	1	0	1	0
Elektrik Devreleri	1	0	0	0
Newton'un Hareket Yasaları	1	0	0	0
Yay Dalgaları	1	0	0	0
Işığın Kırılması	1	0	0	0
Kimya	0	0	0	0
Simyadan Kimyaya	1	0	1	0
Atom Modelleri	1	0	0	0
Güçlü Etkileşimler / Kovalent Bağ	1	0	0	0
Sıvılar	1	1	0	100
Kimyasal Hesaplamalar / Sınırlayıcı Bileşen Hesaplamaları	1	0	0	0
Koligatif Özellikler	1	0	0	0
Asitler ve Bazlar	1	0	0	0
Biyoloji	0	0	0	0
Canlıların yapısını oluşturan organik ve inorganik bileşikleri açıklar.	1	0	0	0
Canlıların sınıflandırılmasında kullanılan kategorileri ve bu kategoriler arasındaki hiyerarşiyi örneklerle açıklar.	1	0	1	0
Hücre sel yapıları ve görevlerini açıklar.	1	1	0	100
Mayozu açıklar.	1	0	0	0
Kalıtımın genel esaslarını açıklar.	1	0	1	0
Canlılardaki beslenme şekillerini örneklerle açıklar.	1	0	0	0

HIZ VE RENK TYT 3

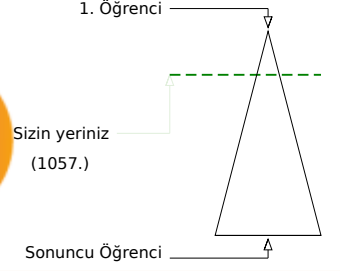
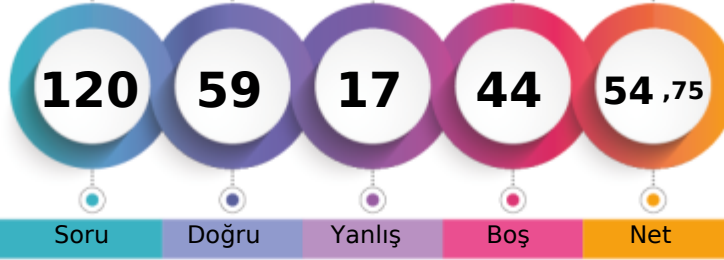

304,288 % 20,58

MANİSA / YUNUSEMRE
KEP AKADEMİ 11.SAYISAL BOZKÖY11 - 11091
M TAHA KARAKÖSE

	Şube	Kurum	İlçe	İl	Genel
Öğrenci Sıra No	18	28	346	371	1057
Sınava Katılan Öğrenci Sayısı	44	68	887	1034	5137
					% 20,58

	Soru	Doğru	Yanlış	Boş	Net	Başarı
TYT Türkçe	40	27	9	4	24,75	% 62
Cevap Anahtarı	B	DCDBACBEEADCCBDCBBDEDCBCAEDCDDCCBADEBD				
Cevaplarınız		DCDBcCc bADCC DCCaBDcDCBCA aDCDDCBAad a				

	S	D	Y	B%
Türkçe	0	0	0	0
Metne Sözcük Yerleştirme	1	1	0	100
Söz Öbeklerinde Anlam	1	1	0	100
Sözcükler Arası Anlam İlişkileri	1	1	0	100
Cümleyi Yorumlama ve Açıklama	2	1	1	50
İki Cümleyi Birleştirme	1	1	0	100
Ses Bilgisi - Karma	1	0	0	0
Noktalama İşaretleri - Karma	1	0	1	0
Virgül	1	1	0	100
Bitişik ve Ayrı Yazılan Kelimeler	1	0	1	0
Yazım Kuralları - Karma	1	1	0	100
Cümlenin Öğeleri - Karma	1	1	0	100
İsim Tamlamaları	1	0	0	0
Ad Sözlük Sözcükler - Karma	1	1	0	100
Çekim Ekleri ve Türleri	1	1	0	100
Düşünceyi Geliştirme Yolları	1	1	0	100
Paragrafta Anlatım Akışını Bozan Cümle	1	1	0	100
Paragrafı İkiye Ayırma	1	1	0	100
Paragrafa Cümle Yerleştirme	1	0	1	0
Paragrafa Ana Düşünce (Ana Fikir)	6	4	2	67
Paragrafta Yardımcı Düşünceler	13	9	3	69
Cümlelerden Paragraf Oluşturma	1	0	0	0
Paragrafın Karşılık Olduğu Soruyu Belirleme	1	1	0	100

	Soru	Doğru	Yanlış	Boş	Net	Başarı
Matematik-1	30	10	1	19	9,75	% 33
Geometri	10	4	1	5	3,75	% 38
TYT Matematik	40	14	2	24	13,50	% 34
Cevap Anahtarı	B	DDDBDCBCCAEAEAEEDDBDEBDCCEABEDAEACADE				
Cevaplarınız		D B B C d A E B EC B DA d A E				

	S	D	Y	B%
Matematik-1	0	0	0	0
Sayı Kümeleri	2	1	0	50
Birinci dereceden bir bilinmeyenli denklem ve eşitsizliklerin çözüm kümelerini bulur.	2	2	0	100
Sayı kümelerini birbiriyle ilişkilendirir.	4	1	0	25
Kökü ifadeleri içeren denklemleri çözer.	1	0	0	0
Üslü İfadeler ve Denklemler	1	1	0	100
Gerçek hayatta periyodik olarak tekrar eden durumları içeren problemleri çözer.	1	0	1	0
Denklemler ve eşitsizlikler ile ilgili problemler çözer.	11	4	0	36
Merkezî Eğilim ve Yayılım Ölçüleri	1	0	0	0
Kümelerde birleşim, kesişim, fark, tümeleme işlemleri yardımıyla problemler çözer.	2	0	0	0
Fonksiyonlarla ilgili problemler çözer.	1	0	0	0
Gerçek hayat durumlarından doğrusal fonksiyonlarla ifade edilebilenlerin grafik gösterimlerini yapar.	1	0	0	0
Polinomlarla toplama, çıkarma, çarpma ve bölme işlemlerini yapar.	1	0	0	0
n çeşit nesne ile oluşturulabilecek r li dizilişlerin (permütasyonların) kaç farklı şekilde yapılabileceğini hesaplar.	1	1	0	100
Olasılık kavramı ile ilgili uygulamalar yapar.	1	0	0	0
Geometri	0	0	0	0
Dik Üçgen ve Trigonometri	1	1	0	100
İki üçgenin eş olması için gerekli olan asgari koşulları değerlendirir.	1	0	0	0
Üçgenin açılı özellikleri ile ilgili işlemler yapar.	1	0	0	0
İki üçgenin benzer olması için gerekli olan asgari koşulları değerlendirir.	1	1	0	100
Özel dörtgenlerin açılı kenar, köşegen ve alan özelliklerini açıklayarak problemler çözer.	4	1	1	25

	Soru	Doğru	Yanlış	Boş	Net	Başarı
Tarih-1	5	4	1	0	3,75	% 75
Coğrafya-1	5	1	0	4	1,00	% 20
Felsefe	5	5	0	0	5,00	% 100
Din Kült. ve Ahl. Bil.	5	3	1	1	2,75	% 55
Felsefe (Seçmeli)	5	0	0	5	0,00	% 0
TYT Sosyal	20	13	2	5	12,50	% 63
Cevap Anahtarı	B	ADDBEDBEEBCCDEABDEACBCDCE				
Cevaplarınız		ADeBE B BCDEA DdAC				

	S	D	Y	B%
Tarih-1	0	0	0	0
İlk Çağ'da Başlıca Medeniyet Havzaları	1	0	1	0
İslamiyet'in Türk Devlet ve Toplum Yapısına Etkisi	1	1	0	100
Timar Sistemi	1	1	0	100
Osmanlı Devleti'nde Demokratikleşme Hareketleri	1	1	0	100
Siyasi Alandaki İnkılaplar	1	1	0	100
Coğrafya-1	0	0	0	0
Afetlerin oluşum nedenlerini ve özelliklerini açıklar.	1	1	0	100
Türkiye'deki göçleri sebep ve sonuçları açısından değerlendirir.	1	0	0	0
Jeolojik zamanların özelliklerini tektonik olaylarla ilişkilendirerek açıklar.	1	0	0	0
Harita kullanarak çeşitli coğrafi kriterlerle belirlenmiş bölgelerde bulunan ülkeleri sınıflandırır.	1	0	0	0
Türkiye'de görülen iklim tiplerinin özellikleri hakkında çıkarımlarda bulunur.	1	0	0	0
Felsefe	0	0	0	0
Siyaset felsefesinin konusunu ve problemlerini açıklar.	1	1	0	100
Felsefenin anlamını açıklar.	1	1	0	100
Felsefi düşüncenin özelliklerini açıklar.	1	1	0	100
Felsefi bir görüşü veya argümanı sorgular.	1	1	0	100
Varlık felsefesinin konusunu ve problemlerini açıklar.	1	1	0	100
Din Kült. ve Ahl. Bil.	0	0	0	0
İbadet yükümlülüğü ile ilgili bazı kavramları sınıflandırır.	1	1	0	100
İsim ve sıfatlarının yansımalarıyla Allah'ı tanıır.	1	1	0	100
İslam düşüncesinde itikadi ve siyasi yorumları genel özelliklerine göre sınıflandırır.	1	0	0	0

	Soru	Doğru	Yanlış	Boş	Net	Başarı
Fizik	7	1	3	3	0,25	% 4
Kimya	7	3	0	4	3,00	% 43
Biyoloji	6	1	1	4	0,75	% 13
TYT Fen	20	5	4	11	4,00	% 20
Cevap Anahtarı	B	EACCDECCDBAEEDAACBD				
Cevaplarınız		dba E C B E A a				

	S	D	Y	B%
Fizik	0	0	0	0
Kaldırma Kuvveti	1	0	1	0
Adezyon, Kohezyon, Yüzey Gerilimi ve Kılçallık	1	0	1	0
Kütle, Hacim ve Özkütle	1	0	1	0
Elektrik Devreleri	1	1	0	100
Newton'un Hareket Yasaları	1	0	0	0
Yay Dalgaları	1	0	0	0
Işığın Kırılması	1	0	0	0
Kimya	0	0	0	0
Simyadan Kimyaya	1	1	0	100
Atom Modelleri	1	0	0	0
Güçlü Etkileşimler / Kovalent Bağ	1	1	0	100
Sıvılar	1	0	0	0
Kimyasal Hesaplamalar / Sınırlayıcı Bileşen Hesaplamaları	1	0	0	100
Koligatif Özellikler	1	0	0	0
Asitler ve Bazlar	1	0	0	0
Biyoloji	0	0	0	0
Canlıların yapısını oluşturan organik ve inorganik bileşikleri açıklar.	1	1	0	100
Canlıların sınıflandırılmasında kullanılan kategorileri ve bu kategoriler arasındaki hiyerarşiyi örneklerle açıklar.	1	1	0	100
Hücre sel yapıları ve görevlerini açıklar.	1	0	0	0
Mayozu açıklar.	1	0	0	0
Kalıtımın genel esaslarını açıklar.	1	0	0	0
Canlılardaki beslenme şekillerini örneklerle açıklar.	1	0	0	0

HIZ VE RENK TYT 3



308,798

%

18,32

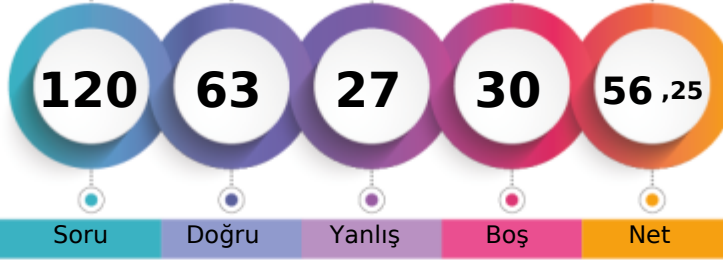
MANİSA / YUNUSEMRE
KEP AKADEMİ 11.SAYISAL BOZKÖY11 - 11033
MELİS SOLAK

1. Öğrenci

Sizin yeriniz
(941.)

Sonuncu Öğrenci

Soru Doğru Yanlış Boş Net

Şube Kurum İlçe İl Genel

Öğrenci Sıra No 16 24 316 337 941 % 18,32

Sınava Katılan Öğrenci Sayısı 44 68 887 1034 5137

	Soru	Doğru	Yanlış	Boş	Net	Başarı
TYT Türkçe	40	27	9	4	24,75	% 62
Cevap Anahtarı	B	DCDBACBEEADCCBDCBBDEDCBCAEDCDDCCBADEBD				
Cevaplarınız		DCDBAC EAeCaBDCCBBDEbbc AEaCDDCCeBa cBa				

	S	D	Y	B%
Türkçe	0	0	0	0
Metne Sözcük Yerleştirme	1	1	0	100
Söz Öbeklerinde Anlam	1	1	0	100
Sözcükler Arası Anlam İlişkileri	1	1	0	100
Cümleyi Yorumlama ve Açıklama	2	2	0	100
İki Cümleyi Birleştirme	1	1	0	100
Ses Bilgisi - Karma	1	0	0	0
Noktalama İşaretleri - Karma	1	0	0	0
Virgül	1	1	0	100
Bitişik ve Ayrı Yazılan Kelimeler	1	1	0	100
Yazım Kuralları - Karma	1	1	0	100
Cümlenin Öğeleri - Karma	1	0	1	0
İsim Tamlamaları	1	1	0	100
Ad Sözlü Sözcükler - Karma	1	1	0	100
Çekim Ekleri ve Türleri	1	0	1	0
Düşünceyi Geliştirme Yolları	1	1	0	100
Paragrafta Anlatım Akışını Bozan Cümle	1	1	0	100
Paragrafı İkiye Ayırma	1	1	0	100
Paragrafa Cümle Yerleştirme	1	1	0	100
Paragrafa Ana Düşünce (Ana Fikir)	6	2	3	33
Paragrafta Yardımcı Düşünceler	13	8	4	62
Cümlelerden Paragraf Oluşturma	1	1	0	100
Paragrafın Karşılık Olduğu Soruyu Belirleme	1	1	0	100

	Soru	Doğru	Yanlış	Boş	Net	Başarı
Matematik-1	30	14	6	10	12,50	% 42
Geometri	10	2	3	5	1,25	% 13
TYT Matematik	40	16	9	15	13,75	% 34
Cevap Anahtarı	B	DDDBDCCBCCAEEAEEDDBDEBDCECEABEDAEACADE				
Cevaplarınız		D B B CddeCAE Ad E D dB EC AaEeb e E				

	S	D	Y	B%
Matematik-1	0	0	0	0
Sayı Kümeleri	2	1	1	50
Birinci dereceden bir bilinmeyenli denklem ve eşitsizliklerin çözüm kümelerini bulur.	2	2	0	100
Sayı kümelerini birbiriyle ilişkilendirir.	4	1	1	25
Köklü ifadeleri içeren denklemleri çözer.	1	0	0	0
Üslü İfadeler ve Denklemler	1	1	0	100
Gerçek hayatta periyodik olarak tekrar eden durumları içeren problemleri çözer.	1	0	1	0
Denklemler ve eşitsizlikler ile ilgili problemler çözer.	11	6	2	55
Merkezî Eğilim ve Yayılım Ölçüleri	1	1	0	100
Kümelerde birleşim, kesişim, fark, tümeleme işlemleri yardımıyla problemler çözer.	2	1	0	50
Fonksiyonlarla ilgili problemler çözer.	1	0	0	0
Gerçek hayat durumlarından doğrusal fonksiyonlarla ifade edilebilenlerin grafik gösterimlerini yapar.	1	0	0	0
Polinomlarla toplama, çıkarma, çarpma ve bölme işlemlerini yapar.	1	0	0	0
n çeşit nesne ile oluşturulabilecek r li dizilişlerin (permütasyonların) kaç farklı şekilde yapılabileceğini hesaplar.	1	0	1	0
Olasılık kavramı ile ilgili uygulamalar yapar.	1	1	0	100
Geometri	0	0	0	0
Dik Üçgen ve Trigonometri	1	0	1	0
İki üçgenin eş olması için gerekli olan asgari koşulları değerlendirir.	1	1	0	100
Üçgenin açılı özellikleri ile ilgili işlemler yapar.	1	0	0	0
İki üçgenin benzer olması için gerekli olan asgari koşulları değerlendirir.	1	0	1	0
Özel dörtgenlerin açılı kenar, köşegen ve alan özelliklerini açıklayarak problemler çözer.	4	1	1	25

	Soru	Doğru	Yanlış	Boş	Net	Başarı
Tarih-1	5	4	1	0	3,75	% 75
Coğrafya-1	5	3	2	0	2,50	% 50
Felsefe	5	4	0	1	4,00	% 80
Din Kült. ve Ahl. Bil.	5	4	0	1	4,00	% 80
Felsefe (Seçmeli)	5	0	0	5	0,00	% 0
TYT Sosyal	20	15	3	2	14,25	% 71
Cevap Anahtarı	B	ADDBEDBEEBCCDEABDEACBCDCE				
Cevaplarınız		ADeBEeBEeEcBC EA DEAC				

	S	D	Y	B%
Tarih-1	0	0	0	0
İlk Çağ'da Başlıca Medeniyet Havzaları	1	0	1	0
İslamiyet'in Türk Devlet ve Toplum Yapısına Etkisi	1	1	0	100
Timar Sistemi	1	1	0	100
Osmanlı Devleti'nde Demokratikleşme Hareketleri	1	1	0	100
Siyasi Alandaki İnkılaplar	1	1	0	100
Coğrafya-1	0	0	0	0
Afetlerin oluşum nedenlerini ve özelliklerini açıklar.	1	1	0	100
Türkiye'deki göçleri sebep ve sonuçları açısından değerlendirir.	1	1	0	100
Jeolojik zamanların özelliklerini teknik olaylarla ilişkilendirerek açıklar.	1	0	1	0
Harita kullanarak çeşitli coğrafi kriterlerle belirlenmiş bölgelerde bulunan ülkeleri sınıflandırır.	1	0	1	0
Türkiye'de görülen iklim tiplerinin özellikleri hakkında çıkarımlarda bulunur.	1	1	0	100
Felsefe	0	0	0	0
Siyaset felsefesinin konusunu ve problemlerini açıklar.	1	1	0	100
Felsefenin anlamını açıklar.	1	1	0	100
Felsefi düşüncenin özelliklerini açıklar.	1	1	0	100
Felsefi bir görüşü veya argümanı sorgular.	1	1	0	100
Varlık felsefesinin konusunu ve problemlerini açıklar.	1	0	0	0
Din Kült. ve Ahl. Bil.	0	0	0	0
İbadet yükümlülüğü ile ilgili bazı kavramları sınıflandırır.	1	1	0	100
İsim ve sıfatlarının yansımalarıyla Allah'ı tanıır.	1	1	0	100
İslam düşüncesinde itikadi ve siyasi yorumları genel özelliklerine göre sınıflandırır.	1	0	0	0

	Soru	Doğru	Yanlış	Boş	Net	Başarı
Fizik	7	0	1	6	-0,25	% 0
Kimya	7	2	2	3	1,50	% 21
Biyoloji	6	3	3	0	2,25	% 38
TYT Fen	20	5	6	9	3,50	% 18
Cevap Anahtarı	B	EACCDECCDBAEEEDAACBD				
Cevaplarınız		b Ce cEccACeD				

	S	D	Y	B%
Fizik	0	0	0	0
Kaldırma Kuvveti	1	0	0	0
Adezyon, Kohezyon, Yüzey Gerilimi ve Kılçallık	1	0	0	0
Kütle, Hacim ve Özkütle	1	0	0	0
Elektrik Devreleri	1	0	0	0
Newton'un Hareket Yasaları	1	0	1	0
Yay Dalgaları	1	0	0	0
Işığın Kırılması	1	0	0	0
Kimya	0	0	0	0
Sıvılar	1	0	1	0
Kimyasal Hesaplamalar / Sınırlayıcı Bileşen Hesaplamaları	1	0	1	0
Koligatif Özellikler	1	1	0	100
Asitler ve Bazlar	1	0	0	0
Biyoloji	0	0	0	0
Canlıların yapısını oluşturan organik ve inorganik bileşikleri açıklar.	1	0	1	0
Canlıların sınıflandırılmasında kullanılan kategorileri ve bu kategoriler arasındaki hiyerarşiyi örneklerle açıklar.	1	1	0	100
Hücre sel yapıları ve görevlerini açıklar.	1	0	1	0
Mayozu açıklar.	1	1	0	100
Kalıtımın genel esaslarını açıklar.	1	1	0	100
Canlılardaki beslenme şekillerini örneklerle açıklar.	1	0	1	0

HIZ VE RENK TYT 3

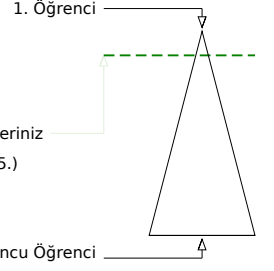
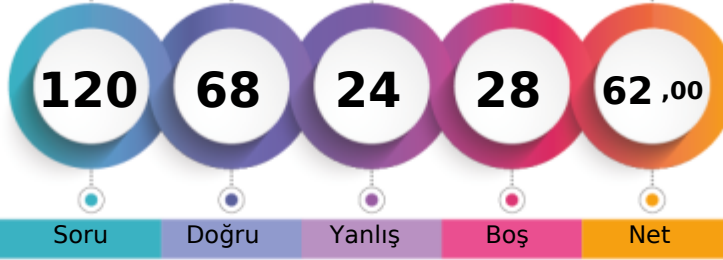

325,315 % 11,39

MANİSA / YUNUSEMRE
KEP AKADEMİ 11.SAYISAL BOZKÖY11 - 11013
MERVE SİMLA KAVUKÇU

Soru Doğru Yanlış Boş Net

Şube Kurum İlçe İl Genel

Öğrenci Sıra No 11 17 232 245 585 % 11,39

Sınava Katılan Öğrenci Sayısı 44 68 887 1034 5137

	Soru	Doğru	Yanlış	Boş	Net	Başarı
TYT Türkçe	40	33	6	1	31,50	% 79
Cevap Anahtarı	B	DCDBACBEEADCCBDCBBDEDCBCAEDCDDCCBDAEBD				
Cevaplarınız		DCDBcCBEEAc CBDCBBDEDCBcCEeCDCCDBAbEBa				

	S	D	Y	B%
Türkçe	0	0	0	0
Metne Sözcük Yerleştirme	1	1	0	100
Söz Öbeklerinde Anlam	1	1	0	100
Sözcükler Arası Anlam İlişkileri	1	1	0	100
Cümleyi Yorumlama ve Açıklama	2	1	1	50
İki Cümleyi Birleştirme	1	1	0	100
Ses Bilgisi - Karma	1	1	0	100
Noktalama İşaretleri - Karma	1	1	0	100
Virgül	1	1	0	100
Bitişik ve Ayrı Yazılan Kelimeler	1	1	0	100
Yazım Kuralları - Karma	1	0	0	0
Cümlelerin Öğeleri - Karma	1	0	1	0
İsim Tamlamaları	1	1	0	100
Ad Sözlü Sözcükler - Karma	1	1	0	100
Çekim Ekleri ve Türleri	1	1	0	100
Düşünceyi Geliştirme Yolları	1	1	0	100
Paragrafta Anlatım Akışını Bozan Cümle	1	1	0	100
Paragrafı İkiye Ayırma	1	1	0	100
Paragrafa Cümle Yerleştirme	1	1	0	100
Paragrafa Ana Düşünce (Ana Fikir)	6	5	1	83
Paragrafta Yardımcı Düşünceler	13	10	3	77
Cümlelerden Paragraf Oluşturma	1	1	0	100
Paragrafın Karşılık Olduğu Soruyu Belirleme	1	1	0	100

	Soru	Doğru	Yanlış	Boş	Net	Başarı
Matematik-1	30	13	5	12	11,75	% 39
Geometri	10	0	0	10	0,00	% 0
TYT Matematik	40	13	5	22	11,75	% 29
Cevap Anahtarı	B	DDDBDCCBCCAEEAEEDBDEBDCCEABEDAEACADE				
Cevaplarınız		D cD Cec AEEEBD dBD EC e				

	S	D	Y	B%
Matematik-1	0	0	0	0
Sayı Kümeleri	2	0	1	0
Birinci dereceden bir bilinmeyenli denklem ve eşitsizliklerin çözüm kümelerini bulur.	2	1	0	50
Sayı kümelerini birbiriyle ilişkilendirir.	4	0	1	0
Kökü ifadeleri içeren denklemleri çözer.	1	1	0	100
Üslü İfadeler ve Denklemler	1	0	0	0
Gerçek hayatta periyodik olarak tekrar eden durumları içeren problemleri çözer.	1	0	0	0
Denklemler ve eşitsizlikler ile ilgili problemler çözer.	11	7	2	64
Merkezî Eğilim ve Yayılım Ölçüleri	1	1	0	100
Kümelerde birleşim, kesişim, fark, tümele işlemleri yardımıyla problemler çözer.	2	2	0	100
Fonksiyonlarla ilgili problemler çözer.	1	1	0	100
Gerçek hayat durumlarından doğrusal fonksiyonlarla ifade edilebilenlerin grafik gösterimlerini yapar.	1	0	0	0
Polinomlarla toplama, çıkarma, çarpma ve bölme işlemlerini yapar.	1	0	0	0
n çeşit nesne ile oluşturulabilecek r li dizilişlerin (permütasyonların) kaç farklı şekilde yapılabileceğini hesaplar.	1	0	1	0
Olasılık kavramı ile ilgili uygulamalar yapar.	1	0	0	0
Geometri	0	0	0	0
Dik Üçgen ve Trigonometri	1	0	0	0
İki üçgenin eş olması için gerekli olan asgari koşulları değerlendirir.	1	0	0	0
Üçgenin açılı özellikleri ile ilgili işlemler yapar.	1	0	0	0
İki üçgenin benzer olması için gerekli olan asgari koşulları değerlendirir.	1	0	0	0
Özel dörtgenlerin açılı kenar, köşegen ve alan özelliklerini açıklayarak problemler çözer.	4	0	0	0

	Soru	Doğru	Yanlış	Boş	Net	Başarı
Tarih-1	5	3	1	1	2,75	% 55
Coğrafya-1	5	4	0	1	4,00	% 80
Felsefe	5	4	1	0	3,75	% 75
Din Kült. ve Ahl. Bil.	5	4	0	1	4,00	% 80
Felsefe (Seçmeli)	5	0	0	5	0,00	% 0
TYT Sosyal	20	15	2	3	14,50	% 73
Cevap Anahtarı	B	ADDBEDBEEBCCDEABDEACBCDCE				
Cevaplarınız		A cBE BEEBCCcEA DEAC				

	S	D	Y	B%
Tarih-1	0	0	0	0
İlk Çağ'da Başlıca Medeniyet Havzaları	1	0	1	0
İslamiyet'in Türk Devlet ve Toplum Yapısına Etkisi	1	1	0	100
Timar Sistemi	1	1	0	100
Osmanlı Devleti'nde Demokratikleşme Hareketleri	1	0	0	0
Siyasi Alandaki İnkılaplar	1	1	0	100
Coğrafya-1	0	0	0	0
Afetlerin oluşum nedenlerini ve özelliklerini açıklar.	1	1	0	100
Türkiye'deki göçleri sebep ve sonuçları açısından değerlendirir.	1	1	0	100
Jeolojik zamanların özelliklerini tektonik olaylarla ilişkilendirerek açıklar.	1	0	0	0
Harita kullanarak çeşitli coğrafi kriterlerle belirlenmiş bölgelerde bulunan ülkeleri sınıflandırır.	1	1	0	100
Türkiye'de görülen iklim tiplerinin özellikleri hakkında çıkarımlarda bulunur.	1	1	0	100
Felsefe	0	0	0	0
Siyaset felsefesinin konusunu ve problemlerini açıklar.	1	1	0	100
Felsefenin anlamını açıklar.	1	1	0	100
Felsefi düşüncenin özelliklerini açıklar.	1	1	0	100
Felsefi bir görüşü veya argümanı sorgular.	1	1	0	100
Varlık felsefesinin konusunu ve problemlerini açıklar.	1	0	1	0
Din Kült. ve Ahl. Bil.	0	0	0	0
İbadet yükümlülüğü ile ilgili bazı kavramları sınıflandırır.	1	1	0	100
İsim ve sıfatlarının yansımalarıyla Allah'ı tanıır.	1	1	0	100
İslam düşüncesinde itikadi ve siyasi yorumları genel özelliklerine göre sınıflandırır.	1	0	0	0

	Soru	Doğru	Yanlış	Boş	Net	Başarı
Fizik	7	1	5	1	-0,25	% 0
Kimya	7	3	3	1	2,25	% 32
Biyoloji	6	3	3	0	2,25	% 38
TYT Fen	20	7	11	2	4,25	% 21
Cevap Anahtarı	B	EACCDECCDBAEEDAACBD				
Cevaplarınız		dAb ccaeCaBb EeeeCBD				

	S	D	Y	B%
Fizik	0	0	0	0
Kaldırma Kuvveti	1	0	1	0
Adezyon, Kohezyon, Yüzey Gerilimi ve Kılcalılık	1	0	1	0
Kütle, Hacim ve Özkütle	1	1	0	100
Elektrik Devreleri	1	0	1	0
Newton'un Hareket Yasaları	1	0	1	0
Yay Dalgaları	1	0	1	0
Işığın Kırılması	1	0	0	0
Kimya	0	0	0	0
Simyadan Kimyaya	1	1	0	100
Atom Modelleri	1	0	1	0
Güçlü Etkileşimler / Kovalent Bağ	1	1	0	100
Sıvılar	1	0	1	0
Kimyasal Hesaplamalar / Sınırlayıcı Bileşen Hesaplamaları	1	0	0	0
Koligatif Özellikler	1	1	0	100
Asitler ve Bazlar	1	0	1	0
Biyoloji	0	0	0	0
Canlıların yapısını oluşturan organik ve inorganik bileşikleri açıklar.	1	0	1	0
Canlıların sınıflandırılmasında kullanılan kategorileri ve bu kategoriler arasındaki hiyerarşiyi örneklerle açıklar.	1	1	0	100
Hücre sel yapıları ve görevlerini açıklar.	1	0	1	0
Mayozu açıklar.	1	0	1	0
Kalıtımın genel esaslarını açıklar.	1	1	0	100
Canlılardaki beslenme şekillerini örneklerle açıklar.	1	1	0	100

HIZ VE RENK TYT 3

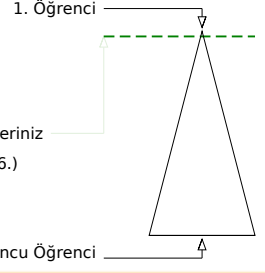
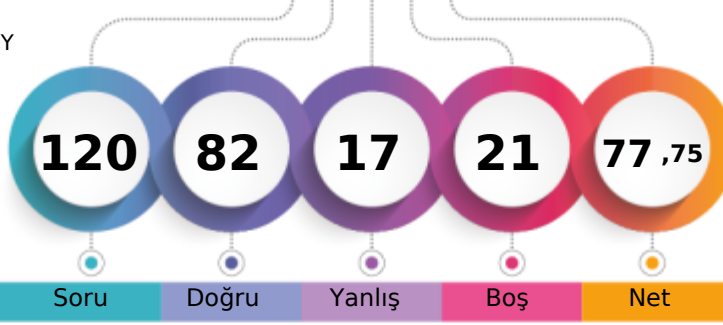

372,623 % 2,45

MANİSA / YUNUSEMRE
KEP AKADEMİ 11.SAYISAL BOZKÖY11 - 11211
MİNE NUR YILMAZ

Şube	Kurum	İlçe	İl	Genel
Öğrenci Sıra No	1	1	66	126 % 2,45
Sınava Katılan Öğrenci Sayısı	44	68	887	5137

Soru	Doğru	Yanlış	Boş	Net	Başarı	
TYT Türkçe	40	36	3	1	35,25	% 88
Cevap Anahtarı	B	DCDBACBEEADCCBDCBBDEDCBCAEDCDBCCBADEBD				
Cevaplarınız		DCDBACcEEADCCBDCBBDEDCBc c DCDCCDBAcEBD				

S	D	Y	B%
Türkçe	0	0	0
Metne Sözcük Yerleştirme	1	1	100
Söz Öbeklerinde Anlam	1	1	100
Sözcükler Arası Anlam İlişkileri	1	1	100
Cümleyi Yorumlama ve Açıklama	2	2	100
İki Cümleyi Birleştirme	1	1	100
Ses Bilgisi - Karma	1	1	100
Noktalama İşaretleri - Karma	1	0	100
Virgül	1	1	100
Bitişik ve Ayrı Yazılan Kelimeler	1	1	100
Yazım Kuralları - Karma	1	1	100
Cümlelerin Öğeleri - Karma	1	1	100
İsim Tamlamaları	1	1	100
Ad Sözlü Sözcükler - Karma	1	1	100
Çekim Ekleri ve Türleri	1	1	100
Düşünceyi Geliştirme Yolları	1	1	100
Paragrafta Anlatım Akışını Bozan Cümle	1	1	100
Paragrafı İkiye Ayırma	1	1	100
Paragrafa Cümle Yerleştirme	1	1	100
Paragrafa Ana Düşünce (Ana Fikir)	6	5	83
Paragrafta Yardımcı Düşünceler	13	12	92
Cümlelerden Paragraf Oluşturma	1	0	0
Paragrafın Karşılık Olduğu Soruyu Belirleme	1	1	100

Soru	Doğru	Yanlış	Boş	Net	Başarı	
Matematik-1	30	12	4	14	11,00	% 37
Geometri	10	5	0	5	5,00	% 50
TYT Matematik	40	17	4	19	16,00	% 40
Cevap Anahtarı	B	DDBDBCCBCCAEAEAEEDBDEBDCECEABEDAEACADE				
Cevaplarınız		D BDB C dCb cE E D B EC aEDA A E				

S	D	Y	B%
Matematik-1	0	0	0
Sayı Kümeleri	2	1	50
Birinci dereceden bir bilinmeyenli denklem ve eşitsizliklerin çözüm kümelerini bulur.	2	2	100
Sayı kümelerini birbiriyle ilişkilendirir.	4	0	100
Kökü ifadeleri içeren denklemleri çözer.	1	1	100
Üslü İfadeler ve Denklemler	1	1	100
Gerçek hayatta periyodik olarak tekrar eden durumları içeren problemleri çözer.	1	0	100
Denklemler ve eşitsizlikler ile ilgili problemler çözer.	11	5	45
Merkezli Eğilim ve Yayılım Ölçüleri	1	1	100
Kümelerde birleşim, kesişim, fark, tümeleme işlemleri yardımıyla problemler çözer.	2	1	50
Fonksiyonlarla ilgili problemler çözer.	1	0	100
Gerçek hayat durumlarından doğrusal fonksiyonlarla ifade edilebilenlerin grafik gösterimlerini yapar.	1	0	100
Polinomlarla toplama, çıkarma, çarpma ve bölme işlemlerini yapar.	1	0	100
n çeşit nesne ile oluşturulabilecek r li dizilişlerin (permutasyonların) kaç farklı şekilde yapılabileceğini hesaplar.	1	0	100
Olasılık kavramı ile ilgili uygulamalar yapar.	1	0	100
Geometri	0	0	0
Dik Üçgen ve Trigonometri	1	1	100
İki üçgenin eş olması için gerekli olan asgari koşulları değerlendirir.	1	1	100
Üçgenin açı özellikleri ile ilgili işlemler yapar.	1	0	100
İki üçgenin benzer olması için gerekli olan asgari koşulları değerlendirir.	1	1	100
Özel dörtgenlerin açısı, kenarı, köşegen ve alan özelliklerini açıklayarak problemler çözer.	4	2	50

Soru	Doğru	Yanlış	Boş	Net	Başarı	
Tarih-1	5	4	1	0	3,75	% 75
Coğrafya-1	5	5	0	0	5,00	% 100
Felsefe	5	4	1	0	3,75	% 75
Din Kül. ve Ahl. Bil.	5	4	0	1	4,00	% 80
Felsefe (Seçmeli)	5	0	0	5	0,00	% 0
TYT Sosyal	20	17	2	1	16,50	% 83
Cevap Anahtarı	B	ADDBEDBEEBCCDEABDEACBCDCE				
Cevaplarınız		ADEBEDBEEBCCcEA DEAC				

S	D	Y	B%
Tarih-1	0	0	0
İlk Çağ'da Başlıca Medeniyet Havzaları	1	0	100
İslamiyet'in Türk Devlet ve Toplum Yapısına Etkisi	1	1	100
Timar Sistemi	1	1	100
Osmanlı Devleti'nde Demokratikleşme Hareketleri	1	1	100
Siyasi Alandaki İnkılaplar	1	1	100
Coğrafya-1	0	0	0
Afetlerin oluşum nedenlerini ve özelliklerini açıklar.	1	1	100
Türkiye'deki göçleri sebep ve sonuçları açısından değerlendirir.	1	1	100
Jeolojik zamanların özelliklerini tektonik olaylarla ilişkilendirerek açıklar.	1	1	100
Harita kullanarak çeşitli coğrafi kriterlerle belirlenmiş bölgelerde bulunan ülkeleri sınıflandırır.	1	1	100
Türkiye'de görülen iklim tiplerinin özellikleri hakkında çıkarımlarda bulunur.	1	1	100
Felsefe	0	0	0
Siyaset felsefesinin konusunu ve problemlerini açıklar.	1	1	100
Felsefenin anlamını açıklar.	1	1	100
Felsefi düşüncenin özelliklerini açıklar.	1	1	100
Felsefi bir görüşü veya argümanı sorgular.	1	1	100
Varlık felsefesinin konusunu ve problemlerini açıklar.	1	0	100
Din Kül. ve Ahl. Bil.	0	0	0
İbadet yükümlülüğü ile ilgili bazı kavramları sınıflandırır.	1	1	100
İsim ve sıfatlarının yansımalarıyla Allah'ı tanıtır.	1	1	100
İslam düşüncesinde itikadi ve siyasi yorumları genel özelliklerine göre sınıflandırır.	1	0	100

Soru	Doğru	Yanlış	Boş	Net	Başarı	
Fizik	7	3	4	0	2,00	% 29
Kimya	7	5	2	0	4,50	% 64
Biyoloji	6	4	2	0	3,50	% 58
TYT Fen	20	12	8	0	10,00	% 50
Cevap Anahtarı	B	EACCDECCDBAEEDAACBD				
Cevaplarınız		cACbaEbCCaBbEEeAdCBD				

S	D	Y	B%
Fizik	0	0	0
Kaldırma Kuvveti	1	1	100
Adezyon, Kohезyon, Yüzey Gerilimi ve Kılcalık	1	0	100
Kütle, Hacim ve Özkütle	1	1	100
Elektrik Devreleri	1	1	100
Newton'un Hareket Yasaları	1	1	100
Yay Dalgaları	1	0	100
Işığın Kırılması	1	0	100
Kimya	0	0	0
Simyadan Kimyaya	1	1	100
Atom Modelleri	1	1	100
Güçlü Etkileşimler / Kovalent Bağ	1	1	100
Sıvılar	1	0	100
Kimyasal Hesaplamalar / Sınırlayıcı Bileşen Hesaplamaları	1	1	100
Koligatif Özellikler	1	1	100
Asitler ve Bazlar	1	1	100
Biyoloji	0	0	0
Canlıların yapısını oluşturan organik ve inorganik bileşikleri açıklar.	1	1	100
Canlıların sınıflandırılmasında kullanılan kategorileri ve bu kategoriler arasındaki hiyerarşiyi örneklerle açıklar.	1	1	100
Hücre yapısını ve görevlerini açıklar.	1	0	100
Mayozu açıklar.	1	0	100
Kalıtımın genel esaslarını açıklar.	1	1	100
Canlılardaki beslenme şekillerini örneklerle açıklar.	1	1	100

HIZ VE RENK TYT 3

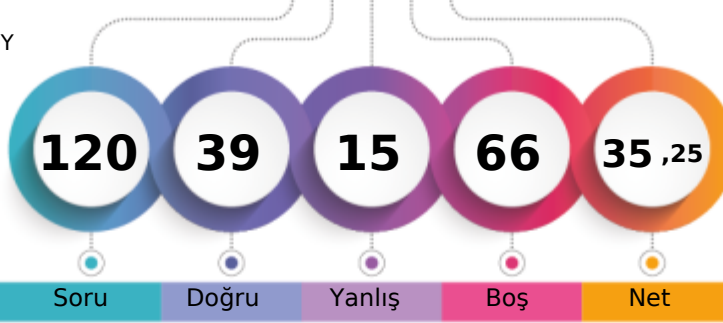

244,978 % 67,63

MANİSA / YUNUSEMRE
KEP AKADEMİ 11.SAYISAL BOZKÖY11 - 18004
NEHİR GÖKÇEN

1. Öğrenci

Sizin yeriniz
(3474.)

Sonuncu Öğrenci

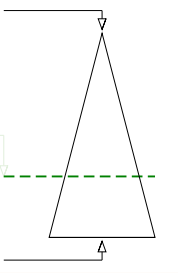

Soru

Doğru

Yanlış

Boş

Net

Şube

Kurum

İlçe

İl

Genel

Öğrenci Sıra No

35

52

676

771

3474 % 67,63

Sınava Katılan Öğrenci Sayısı

44

68

887

1034

5137

		Soru	Doğru	Yanlış	Boş	Net	Başarı	
TYT Türkçe		40	29	9	2	26,75	% 67	
Cevap Anahtarı	A	DBDCCAEBAECDDBCCDBBCEDCBEACDCDEBDCDDDBA						
Cevaplarınız		DBcCCA BAEd BDCCeDBBCEDeBEACaCeEcDcDaBA						

	S	D	Y	B%
Türkçe	0	0	0	0
Metne Sözcük Yerleştirme	1	1	0	100
Söz Öbeklerinde Anlam	1	1	0	100
Sözcükler Arası Anlam İlişkileri	1	0	1	0
Cümleyi Yorumlama ve Açıklama	2	2	0	100
İki Cümleyi Birleştirme	1	1	0	100
Ses Bilgisi - Karma	1	0	0	0
Noktalama İşaretleri - Karma	1	1	0	100
Virgül	1	1	0	100
Bitişik ve Ayrı Yazılan Kelimeler	1	1	0	100
Yazım Kuralları - Karma	1	0	1	0
Cümlelerin Öğeleri - Karma	1	0	0	0
İsim Tamlamaları	1	1	0	100
Ad Sözcükler - Karma	1	1	0	100
Çekim Ekleri ve Türleri	1	1	0	100
Düşünceyi Geliştirme Yolları	1	1	0	100
Paragrafta Anlatım Akışını Bozan Cümle	1	0	1	0
Paragrafı İkiye Ayırma	1	1	0	100
Paragrafa Cümle Yerleştirme	1	1	0	100
Paragrafa Ana Düşünce (Ana Fikir)	6	5	1	83
Paragrafta Yardımcı Düşünceler	13	8	5	62
Cümlelerden Paragraf Oluşturma	1	1	0	100
Paragrafın Karşılık Olduğu Soruyu Belirleme	1	1	0	100

		Soru	Doğru	Yanlış	Boş	Net	Başarı	
TYT Sosyal		20	0	0	20	0,00	% 0	
Cevap Anahtarı	A	DAEDBBEDBEBEACDACBDECEBCD						
Cevaplarınız								

	S	D	Y	B%
Tarih-1	0	0	0	0
İlk Çağ'da Başlıca Medeniyet Havzaları	1	0	0	0
İslamiyet'in Türk Devlet ve Toplum Yapısına Etkisi	1	0	0	0
Tımar Sistemi	1	0	0	0
Osmanlı Devleti'nde Demokratikleşme Hareketleri	1	0	0	0
Siyasi Alandaki İnkılaplar	1	0	0	0
Coğrafya-1	0	0	0	0
Afetlerin oluşum nedenlerini ve özelliklerini açıklar.	1	0	0	0
Türkiye'deki göçleri sebep ve sonuçları açısından değerlendirir.	1	0	0	0
Jeolojik zamanların özelliklerini tektonik olaylarla ilişkilendirerek açıklar.	1	0	0	0
Harita kullanarak çeşitli coğrafi kriterlerle belirlenmiş bölgelerde bulunan ülkeleri sınıflandırır.	1	0	0	0
Türkiye'de görülen iklim tiplerinin özellikleri hakkında çıkarımlarda bulunur.	1	0	0	0
Felsefe	0	0	0	0
Siyaset felsefesinin konusunu ve problemlerini açıklar.	1	0	0	0
Felsefenin anlamını açıklar.	1	0	0	0
Felsefi düşüncenin özelliklerini açıklar.	1	0	0	0
Felsefi bir görüşü veya argümanı sorgular.	1	0	0	0
Varlık felsefesinin konusunu ve problemlerini açıklar.	1	0	0	0
Din Küt. ve Ahl. Bil.	0	0	0	0
İbadet yükümlülüğü ile ilgili bazı kavramları sınıflandırır.	1	0	0	0
İsim ve sıfatlarının yansımalarıyla Allah'ı tanıır.	1	0	0	0
İslam düşüncesinde itikadi ve siyasi yorumları genel özelliklerine göre sınıflandırır.	1	0	0	0
Rüm suresi 18-27. ayetlerde verilen mesajları değerlendirir.	1	0	0	0
İslam inancında iman mahiyetini araştırır.	1	0	0	0
Felsefe (Seçmeli)	0	0	0	0
Bilim felsefesinin konusunu ve problemlerini açıklar.	1	0	0	0
Din felsefesinin konusunu ve sorularını açıklar.	1	0	0	0
Siyaset felsefesinin konusunu ve problemlerini açıklar.	1	0	0	0
Sanat felsefesinin konusunu ve problemlerini açıklar.	1	0	0	0
Varlık felsefesinin konusunu ve problemlerini açıklar.	1	0	0	0

		Soru	Doğru	Yanlış	Boş	Net	Başarı	
Matematik-1		30	10	5	15	8,75	% 29	
Geometri		10	0	1	9	-0,25	% 0	
TYT Matematik		40	10	6	24	8,50	% 21	
Cevap Anahtarı	A	BDDCDBBCCAEECEAEEDDEDCBDEEECBADDEEACCAEAD						
Cevaplarınız		BD CDC beAEC E Be Ce b						

	S	D	Y	B%
Matematik-1	0	0	0	0
Sayı Kümeleri	2	1	0	50
Birinci dereceden bir bilinmeyenli denklem ve eşitsizliklerin çözüm kümelerini bulur.	2	2	0	100
Sayı kümelerini birbiriyle ilişkilendirir.	4	1	1	25
Köklü ifadeleri içeren denklemleri çözer.	1	1	0	100
Üslü İfadeler ve Denklemler	1	0	1	0
Gerçek hayatta periyodik olarak tekrar eden durumları içeren problemleri çözer.	1	0	1	0
Denklemler ve eşitsizlikler ile ilgili problemler çözer.	11	4	1	36
Merkezi Eğilim ve Yayılım Ölçüleri	1	1	0	100
Kümelerde birleşim, kesişim, fark, tümeleme işlemleri yardımıyla problemler çözer.	2	0	0	0
Fonksiyonlarla ilgili problemler çözer.	1	0	0	0
Gerçek hayat durumlarından doğrusal fonksiyonlarla ifade edilebilenlerin grafik gösterimlerini yapar.	1	0	0	0
Polinomlarla toplama, çıkarma, çarpma ve bölme işlemlerini yapar.	1	0	0	0
n çeşit nesne ile oluşturulabilecek r li dizilişlerin (permütasyonların) kaç farklı şekilde yapılabileceğini hesaplar.	1	0	1	0
Olasılık kavramı ile ilgili uygulamalar yapar.	1	0	0	0
Geometri	0	0	0	0
Dik Üçgen ve Trigonometri	1	0	0	0
İki üçgenin eş olması için gerekli olan asgari koşulları değerlendirir.	1	0	0	0
Üçgende açı özellikleri ile ilgili işlemler yapar.	1	0	0	0
İki üçgenin benzer olması için gerekli olan asgari koşulları değerlendirir.	1	0	0	0
Özel dörtgenlerin açısı, kenarı, köşegen ve alan özelliklerini açıklayarak problemler çözer.	4	0	1	0

		Soru	Doğru	Yanlış	Boş	Net	Başarı	
TYT Fen		20	0	0	20	0,00	% 0	
Cevap Anahtarı	A	CEAECDCCBDEEAACDADB						
Cevaplarınız								

	S	D	Y	B%
Fizik	0	0	0	0
Kaldırma Kuvveti	1	0	0	0
Adezyon, Kohezyon, Yüzey Gerilimi ve Kılcalık	1	0	0	0
Kütle, Hacim ve Özkütle	1	0	0	0
Elektrik Devreleri	1	0	0	0
Newton'un Hareket Yasaları	1	0	0	0
Yay Dalgaları	1	0	0	0
Işığın Kırılması	1	0	0	0
Kimya	0	0	0	0
Simyadan Kimyaya	1	0	0	0
Atom Modelleri	1	0	0	0
Güçlü Etkileşimler / Kovalent Bağ	1	0	0	0
Sıvılar	1	0	0	0
Kimyasal Hesaplamalar / Sınırlayıcı Bileşen Hesaplamaları	1	0	0	0
Koligatif Özellikler	1	0	0	0
Asitler ve Bazlar	1	0	0	0
Biyoloji	0	0	0	0
Canlıların yapısını oluşturan organik ve inorganik bileşikleri açıklar.	1	0	0	0
Canlıların sınıflandırılmasında kullanılan kategorileri ve bu kategoriler arasındaki hiyerarşiyi örneklerle açıklar.	1	0	0	0
Hücre sel yapılı ve görevlerini açıklar.	1	0	0	0
Mayozu açıklar.	1	0	0	0
Kalıtımın genel esaslarını açıklar.	1	0	0	0
Canlılardaki beslenme şekillerini örneklerle açıklar.	1	0	0	0

HIZ VE RENK TYT 3

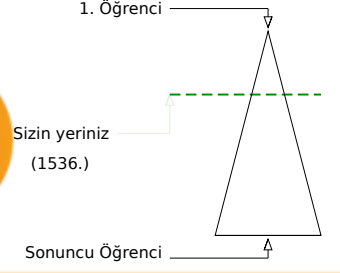
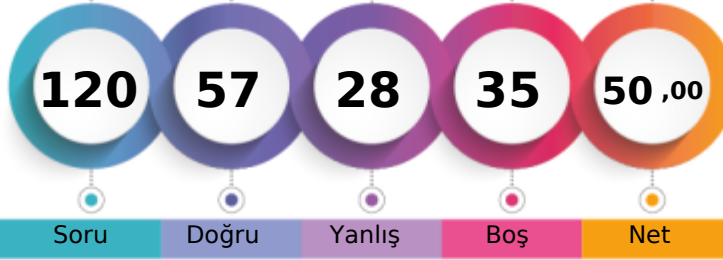

289,098 % 29,90

MANİSA / YUNUSEMRE
KEP AKADEMİ 11.SAYISAL BOZKÖY11 - 11057
NİL SU GEDİKLİ

	Şube	Kurum	İlçe	İl	Genel
Öğrenci Sıra No	24	35	419	455	1536
Sınava Katılan Öğrenci Sayısı	44	68	887	1034	5137

	Soru	Doğru	Yanlış	Boş	Net	Başarı
TYT Türkçe	40	32	7	1	30,25	% 76
Cevap Anahtarı	A DBDCCAEBAECEBDBCCDBBCEDEBEACDCDEBDCDDDBA					
Cevaplarınız	DBECCAEBAbb BDCdDBBCEdeBEACbCDEBDCDDdA					

	S	D	Y	B%
Türkçe	0	0	0	0
Metne Sözcük Yerleştirme	1	1	0	100
Söz Öbeklerinde Anlam	1	1	0	100
Sözcükler Arası Anlam İlişkileri	1	0	1	0
Cümleyi Yorumlama ve Açıklama	2	2	0	100
İki Cümleyi Birleştirme	1	1	0	100
Ses Bilgisi - Karma	1	1	0	100
Noktalama İşaretleri - Karma	1	1	0	100
Virgül	1	1	0	100
Bitişik ve Ayrı Yazılan Kelimeler	1	0	1	0
Yazım Kuralları - Karma	1	0	1	0
Cümlenin Öğeleri - Karma	1	0	0	0
İsim Tamlamaları	1	1	0	100
Ad Sözlü Sözcükler - Karma	1	1	0	100
Çekim Ekleri ve Türleri	1	1	0	100
Düşünceyi Geliştirme Yolları	1	1	0	100
Paragrafta Anlatım Akışını Bozan Cümle	1	0	1	0
Paragrafı İkiye Ayırma	1	1	0	100
Paragrafa Cümle Yerleştirme	1	1	0	100
Paragrafa Ana Düşünce (Ana Fikir)	6	6	0	100
Paragrafta Yardımcı Düşünceler	13	10	3	77
Cümlelerden Paragraf Oluşturma	1	1	0	100
Paragrafın Karşılık Olduğu Soruyu Belirleme	1	1	0	100

	Soru	Doğru	Yanlış	Boş	Net	Başarı
Matematik-1	30	9	5	16	7,75	% 26
Geometri	10	2	0	8	2,00	% 20
TYT Matematik	40	11	5	24	9,75	% 24
Cevap Anahtarı	A BDDCDBBCCAEECEABEEDEDECBDEECCBADEEACCAEAD					
Cevaplarınız	BD DC B a A E dD d dCe DE					

	S	D	Y	B%
Matematik-1	0	0	0	0
Sayı Kümeleri	2	1	0	50
Birinci dereceden bir bilinmeyenli denklem ve eşitsizliklerin çözüm kümelerini bulur.	2	2	0	100
Sayı kümelerini birbiriyle ilişkilendirir.	4	2	0	50
Kökü ifadeleri içeren denklemleri çözer.	1	0	0	0
Üslü İfadeler ve Denklemler	1	1	0	100
Gerçek hayatta periyodik olarak tekrar eden durumları içeren problemleri çözer.	1	0	1	0
Denklemler ve eşitsizlikler ile ilgili problemler çözer.	11	2	3	18
Merkezî Eğilim ve Yayılım Ölçüleri	1	0	0	0
Kümelerde birleşim, kesişim, fark, tümele işlemleri yardımıyla problemler çözer.	2	1	0	50
Fonksiyonlarla ilgili problemler çözer.	1	0	0	0
Gerçek hayat durumlarından doğrusal fonksiyonlarla ifade edilebilenlerin grafik gösterimlerini yapar.	1	0	0	0
Polinomlarla toplama, çıkarma, çarpma ve bölme işlemlerini yapar.	1	0	0	0
n çeşit nesne ile oluşturulabilecek r li dizilişlerin (permütasyonların) kaç farklı şekilde yapılabileceğini hesaplar.	1	0	1	0
Olasılık kavramı ile ilgili uygulamalar yapar.	1	0	0	0
Geometri	0	0	0	0
Dik Üçgen ve Trigonometri	1	1	0	100
İki üçgenin eş olması için gerekli olan asgari koşulları değerlendirir.	1	1	0	100
Üçgenin açılı özellikleri ile ilgili işlemler yapar.	1	0	0	0
İki üçgenin benzer olması için gerekli olan asgari koşulları değerlendirir.	1	0	0	0
Özel dörtgenlerin açılı kenar, köşegen ve alan özelliklerini açıklayarak problemler çözer.	4	0	0	0

	Soru	Doğru	Yanlış	Boş	Net	Başarı
Tarih-1	5	3	1	1	2,75	% 55
Coğrafya-1	5	2	2	1	1,50	% 30
Felsefe	5	0	0	5	0,00	% 0
Din Kült. ve Ahl. Bil.	5	5	0	0	5,00	% 100
Felsefe (Seçmeli)	5	0	0	5	0,00	% 0
TYT Sosyal	20	10	3	7	9,25	% 46
Cevap Anahtarı	A DAEDBBEDBEBEACDACBDECEBCD					
Cevaplarınız	e EDBa DaE ACBDE					

	S	D	Y	B%
Tarih-1	0	0	0	0
İlk Çağ'da Başlıca Medeniyet Havzaları	1	0	1	0
İslamiyet'in Türk Devlet ve Toplum Yapısına Etkisi	1	0	0	0
Timar Sistemi	1	1	0	100
Osmanlı Devleti'nde Demokratikleşme Hareketleri	1	1	0	100
Siyasi Alandaki İnkılaplar	1	1	0	100
Coğrafya-1	0	0	0	0
Afetlerin oluşum nedenlerini ve özelliklerini açıklar.	1	0	1	0
Türkiye'deki göçleri sebep ve sonuçları açısından değerlendirir.	1	0	0	0
Jeolojik zamanların özelliklerini tektonik olaylarla ilişkilendirerek açıklar.	1	1	0	100
Harita kullanarak çeşitli coğrafi kriterlerle belirlenmiş bölgelerde bulunan ülkeleri sınıflandırır.	1	0	1	0
Türkiye'de görülen iklim tiplerinin özellikleri hakkında çıkarımlarda bulunur.	1	1	0	100
Felsefe	0	0	0	0
Siyaset felsefesinin konusunu ve problemlerini açıklar.	1	0	0	0
Felsefenin anlamını açıklar.	1	0	0	0
Felsefi düşüncenin özelliklerini açıklar.	1	0	0	0
Felsefi bir görüşü veya argümanı sorgular.	1	0	0	0
Varlık felsefesinin konusunu ve problemlerini açıklar.	1	0	0	0
Din Kült. ve Ahl. Bil.	0	0	0	0
İbadet yükümlülüğü ile ilgili bazı kavramları sınıflandırır.	1	1	0	100
İsim ve sıfatlarının yansımalarıyla Allah'ı tanıır.	1	1	0	100
İslam düşüncesinde itikadi ve siyasi yorumları genel özelliklerine göre sınıflandırır.	1	1	0	100

	Soru	Doğru	Yanlış	Boş	Net	Başarı
Fizik	7	1	5	1	-0,25	% 0
Kimya	7	3	3	1	2,25	% 32
Biyoloji	6	0	5	1	-1,25	% 0
TYT Fen	20	4	13	3	0,75	% 4
Cevap Anahtarı	A CEAECDCCCBDEEAAACDADB					
Cevaplarınız	dbAbbe CCdD bbeae ea					

	S	D	Y	B%
Fizik	0	0	0	0
Kaldırma Kuvveti	1	0	1	0
Adezyon, Kohezyon, Yüzey Gerilimi ve Kılçallık	1	0	1	0
Kütle, Hacim ve Özkütle	1	1	0	100
Elektrik Devreleri	1	0	1	0
Newton'un Hareket Yasaları	1	0	1	0
Yay Dalgaları	1	0	1	0
Işığın Kırılması	1	0	0	0
Kimya	0	0	0	0
Simyadan Kimyaya	1	1	0	100
Atom Modelleri	1	1	0	100
Güçlü Etkileşimler / Kovalent Bağ	1	0	1	0
Sıvılar	1	1	0	100
Kimyasal Hesaplamalar / Sınırlayıcı Bileşen Hesaplamaları	1	0	0	0
Koligatif Özellikler	1	0	1	0
Asitler ve Bazlar	1	0	1	0
Biyoloji	0	0	0	0
Canlıların yapısını oluşturan organik ve inorganik bileşikleri açıklar.	1	0	1	0
Canlıların sınıflandırılmasında kullanılan kategorileri ve bu kategoriler arasındaki hiyerarşiyi örneklerle açıklar.	1	0	1	0
Hücre sel yapıları ve görevlerini açıklar.	1	0	1	0
Mayozu açıklar.	1	0	0	0
Kalıtımın genel esaslarını açıklar.	1	0	1	0
Canlılardaki beslenme şekillerini örneklerle açıklar.	1	0	1	0

HIZ VE RENK TYT 3



340,345

%

7,90

MANİSA / YUNUSEMRE
KEP AKADEMİ 11.SAYISAL BOZKÖY

11 - 11034
NURGÜL DENİZMEN

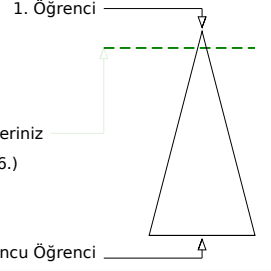

Soru Doğru Yanlış Boş Net

	Şube	Kurum	İlçe	İl	Genel
Öğrenci Sıra No	8	10	178	189	406
Sınava Katılan Öğrenci Sayısı	44	68	887	1034	5137
					% 7,90

		Soru	Doğru	Yanlış	Boş	Net	Başarı
TYT Türkçe		40	34	6	0	32,50	% 81
Cevap Anahtarı	B	DCDBACBEEADCCBDCBBDEDCBCAEDCDBCCBADEBD					
Cevaplarınız		DCDBACcEbADCCBDCcAbDEeCBCAeAcDBCCBADEBa					

Türkçe	S	D	Y	B%
Metne Sözcük Yerleştirme	1	1	0	100
Söz Öbeklerinde Anlam	1	1	0	100
Sözcükler Arası Anlam İlişkileri	1	1	0	100
Cümleyi Yorumlama ve Açıklama	2	2	0	100
İki Cümleyi Birleştirme	1	1	0	100
Ses Bilgisi - Karma	1	1	0	100
Noktalama İşaretleri - Karma	1	0	1	0
Virgül	1	1	0	100
Bitişik ve Ayrı Yazılan Kelimeler	1	0	1	0
Yazım Kuralları - Karma	1	1	0	100
Cümlelerin Öğeleri - Karma	1	1	0	100
İsim Tamlamaları	1	1	0	100
Ad Söyüt Sözcükler - Karma	1	1	0	100
Çekim Ekleri ve Türleri	1	1	0	100
Düşünceyi Geliştirme Yolları	1	1	0	100
Paragrafta Anlatım Akışını Bozan Cümle	1	1	0	100
Paragrafı İkiye Ayırma	1	1	0	100
Paragrafa Cümle Yerleştirme	1	0	1	0
Paragrafa Ana Düşünce (Ana Fikir)	6	5	1	83
Paragrafta Yardımcı Düşünceler	13	11	2	85
Cümlelerden Paragraf Oluşturma	1	1	0	100
Paragrafın Karşıtlı Olduğu Soruyu Belirleme	1	1	0	100

		Soru	Doğru	Yanlış	Boş	Net	Başarı
Matematik-1		30	10	4	16	9,00	% 30
Geometri		10	2	0	8	2,00	% 20
TYT Matematik		40	12	4	24	11,00	% 28
Cevap Anahtarı	B	DDBDBCCBCCAEEAAEEBDBDEBDCCEABEDAEACADE					
Cevaplarınız		DeBbB C Be E E D dB E D E					

Matematik-1	S	D	Y	B%
Sayı Kümeleri	2	2	0	100
Birinci dereceden bir bilinmeyenli denklem ve eşitsizliklerin çözüm kümelerini bulur.	2	2	0	100
Sayı kümelerini birbirleriyle ilişkilendirir.	4	0	1	0
Kökü ifadeleri içeren denklemleri çözer.	1	0	1	0
Üslü İfadeler ve Denklemler	1	1	0	100
Gerçek hayatta periyodik olarak tekrar eden durumları içeren problemleri çözer.	1	0	1	0
Denklemler ve eşitsizlikler ile ilgili problemleri çözer.	11	4	1	36
Merkezli Eğilim ve Yayılım Ölçüleri	1	0	0	0
Kümelerde birleşim, kesişim, fark, tümeleme işlemleri yardımıyla problemleri çözer.	2	1	0	50
Fonksiyonlarla ilgili problemleri çözer.	1	0	0	0
Gerçek hayat durumlarından doğrusal fonksiyonlarla ifade edilebilenlerin grafik gösterimlerini yapar.	1	0	0	0
Polinomlarla toplama, çıkarma, çarpma ve bölme işlemlerini yapar.	1	0	0	0
n çeşit nesne ile oluşturulabilecek r li dizilişlerin (permutasyonların) kaç farklı şekilde yapılabileceğini hesaplar.	1	0	0	0
Olasılık kavramı ile ilgili uygulamalar yapar.	1	0	0	0
Geometri	0	0	0	0
Dik Üçgen ve Trigonometri	1	1	0	100
İki üçgenin eş olması için gerekli olan asgari koşulları değerlendiren.	1	0	0	0
Üçgenin açısı özellikleri ile ilgili işlemleri yapar.	1	0	0	0
İki üçgenin benzer olması için gerekli olan asgari koşulları değerlendiren.	1	0	0	0
Özel dörtgenlerin açısı, kenarı, köşegeni ve alan özelliklerini açıklayarak problemleri çözer.	4	1	0	25

		Soru	Doğru	Yanlış	Boş	Net	Başarı
Tarih-1		5	4	1	0	3,75	% 75
Coğrafya-1		5	4	0	1	4,00	% 80
Felsefe		5	5	0	0	5,00	% 100
Din Kült. ve Ahl. Bil.		5	5	0	0	5,00	% 100
Felsefe (Seçmeli)		5	0	0	5	0,00	% 0
TYT Sosyal		20	18	1	1	17,75	% 89
Cevap Anahtarı	B	ADDBEDBEEBECDEABDEACBCDCE					
Cevaplarınız		ADeBE BEEBBCDEABDEAC					

Tarih-1	S	D	Y	B%
İlk Çağ'da Başlıca Medeniyet Havzaları	1	0	1	0
İslamiyet'in Türk Devlet ve Toplum Yapısına Etkisi	1	1	0	100
Timar Sistemi	1	1	0	100
Osmanlı Devleti'nde Demokratikleşme Hareketleri	1	1	0	100
Siyasi Alandaki İnkılaplar	1	1	0	100
Coğrafya-1	0	0	0	0
Afetlerin oluşum nedenlerini ve özelliklerini açıklar.	1	1	0	100
Türkiye'deki göçleri sebep ve sonuçları açısından değerlendirir.	1	1	0	100
Jeolojik zamanların özelliklerini tektonik olaylarla ilişkilendirerek açıklar.	1	0	0	0
Harita kullanarak çeşitli coğrafi kriterlerle belirlenmiş bölgelerde bulunan ülkeleri sınıflandırır.	1	1	0	100
Türkiye'de görülen iklim tiplerinin özellikleri hakkında çıkarımlarda bulunur.	1	1	0	100
Felsefe	0	0	0	0
Siyaset felsefesinin konusunu ve problemlerini açıklar.	1	1	0	100
Felsefenin anlamını açıklar.	1	1	0	100
Felsefi düşüncenin özelliklerini açıklar.	1	1	0	100
Felsefi bir görüşü veya argümanı sorgular.	1	1	0	100
Varlık felsefesinin konusunu ve problemlerini açıklar.	1	1	0	100
Din Kült. ve Ahl. Bil.	0	0	0	0
İbadet yükümlülüğü ile ilgili bazı kavramları sınıflandırır.	1	1	0	100
İsim ve sıfatlarının yansımalarıyla Allah'ı tanıır.	1	1	0	100
İslam düşüncesinde itikadi ve siyasi yorumları genel özelliklerine göre sınıflandırır.	1	1	0	100

		Soru	Doğru	Yanlış	Boş	Net	Başarı
Fizik		7	1	0	6	1,00	% 14
Kimya		7	4	0	3	4,00	% 57
Biyoloji		6	1	1	4	0,75	% 13
TYT Fen		20	6	1	13	5,75	% 29
Cevap Anahtarı	B	EACCDECCDBAEEDAACBD					
Cevaplarınız		C CDBA d D					

Fizik	S	D	Y	B%
Kaldırma Kuvveti	1	0	0	0
Adezyon, Kohezyon, Yüzey Gerilimi ve Kılcalılık	1	0	0	0
Kütle, Hacim ve Özkütle	1	0	0	0
Elektrik Devreleri	1	0	0	0
Newton'un Hareket Yasaları	1	1	0	100
Yay Dalgaları	1	0	0	0
Işığın Kırılması	1	0	0	0
Kimya	0	0	0	0
Simyadan Kimyaya	1	1	0	100
Atom Modelleri	1	0	0	0
Güçlü Etkileşimler / Kovalent Bağ	1	1	0	100
Sıvılar	1	1	0	100
Kimyasal Hesaplamalar / Sınırlayıcı Bileşen Hesaplamaları	1	0	0	0
Koligatif Özellikler	1	0	0	0
Asitler ve Bazlar	1	1	0	100
Biyoloji	0	0	0	0
Canlıların yapısını oluşturan organik ve inorganik bileşikleri açıklar.	1	0	1	0
Canlıların sınıflandırılmasında kullanılan kategorileri ve bu kategoriler arasındaki hiyerarşik örneklerle açıklar.	1	0	0	0
Hücre yapısını ve görevlerini açıklar.	1	0	0	0
Mayozu açıklar.	1	0	0	0
Kalıtımın genel esaslarını açıklar.	1	1	0	100
Canlılardaki beslenme şekillerini örneklerle açıklar.	1	0	0	0

HIZ VE RENK TYT 3



257,775 % 56,24

MANİSA / YUNUSEMRE
KEP AKADEMİ 11.SAYISAL BOZKÖY

11 - 11214
NURSEL KILIÇ

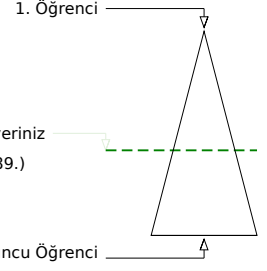
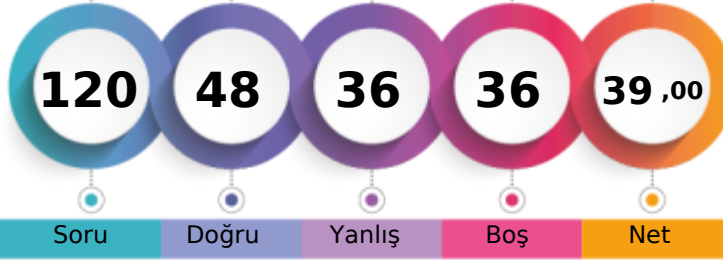

	Şube	Kurum	İlçe	İl	Genel
Öğrenci Sıra No	32	46	600	675	2889
Sınava Katılan Öğrenci Sayısı	44	68	887	1034	5137

	Soru	Doğru	Yanlış	Boş	Net	Başarı
TYT Türkçe	40	20	14	6	16,50	% 41
Cevap Anahtarı	A DBDCCAEBAECDDBCCDBBCEDCEBEACDCDEBDCDDDBA					
Cevaplarınız	DBDC A ad dDBDC eDBBeEb ebAaaCecBcCaD BA					

Türkçe	S	D	Y	B%
Metne Sözcük Yerleştirme	1	1	0	100
Söz Öbeklerinde Anlam	1	1	0	100
Sözcükler Arası Anlam İlişkileri	1	1	0	100
Cümleyi Yorumlama ve Açıklama	2	2	0	100
İki Cümleyi Birleştirme	1	0	0	0
Ses Bilgisi - Karma	1	0	0	0
Noktalama İşaretleri - Karma	1	0	1	0
Virgül	1	0	1	0
Bitişik ve Ayrı Yazılan Kelimeler	1	0	0	0
Yazım Kuralları - Karma	1	0	1	0
Cümlenin Öğeleri - Karma	1	1	0	100
İsim Tamlamaları	1	1	0	100
Ad Sözlü Sözcükler - Karma	1	1	0	100
Çekim Ekleri ve Türleri	1	1	0	100
Düşünceyi Geliştirme Yolları	1	0	0	0
Paragrafta Anlatım Akışını Bozan Cümle	1	0	1	0
Paragrafı İkiye Ayırma	1	1	0	100
Paragrafa Cümle Yerleştirme	1	1	0	100
Paragrafa Ana Düşünce (Ana Fikir)	6	1	4	17
Paragrafta Yardımcı Düşünceler	13	7	5	54
Cümlelerden Paragraf Oluşturma	1	0	1	0
Paragrafın Karşılık Olduğu Soruyu Belirleme	1	1	0	100

	Soru	Doğru	Yanlış	Boş	Net	Başarı
Matematik-1	30	9	5	16	7,75	% 26
Geometri	10	1	0	9	1,00	% 10
TYT Matematik	40	10	5	25	8,75	% 22
Cevap Anahtarı	A BDDDCDBBCCAEECEAEEDDEDCBDEEECBADAEACCAEAD					
Cevaplarınız	BD D B dbA A ED d Eac E					

Matematik-1	S	D	Y	B%
Sayı Kümeleri	2	1	0	50
Birinci dereceden bir bilinmeyenli denklem ve eşitsizliklerin çözüm kümelerini bulur.	2	1	0	50
Sayı kümelerini birbiriyle ilişkilendirir.	4	2	1	50
Kökü ifadeleri içeren denklemleri çözer.	1	0	0	0
Üslü İfadeler ve Denklemler	1	1	0	100
Gerçek hayatta periyodik olarak tekrar eden durumları içeren problemleri çözer.	1	0	1	0
Denklemler ve eşitsizlikler ile ilgili problemler çözer.	11	4	2	36
Merkezî Eğilim ve Yayılım Ölçüleri	1	0	0	0
Kümelerde birleşim, kesişim, fark, tümeleme işlemleri yardımıyla problemler çözer.	2	0	0	0
Fonksiyonlarla ilgili problemler çözer.	1	0	0	0
Gerçek hayat durumlarından doğrusal fonksiyonlarla ifade edilebilenlerin grafik gösterimlerini yapar.	1	0	0	0
Polinomlarla toplama, çıkarma, çarpma ve bölme işlemlerini yapar.	1	0	0	0
n çeşit nesne ile oluşturulabilecek r li dizilişlerin (permütasyonların) kaç farklı şekilde yapılabileceğini hesaplar.	1	0	1	0
Olasılık kavramı ile ilgili uygulamalar yapar.	1	0	0	0
Geometri	0	0	0	0
Dik Üçgen ve Trigonometri	1	0	0	0
İki üçgenin eş olması için gerekli olan asgari koşulları değerlendirir.	1	0	0	0
Üçgenin açı özellikleri ile ilgili işlemler yapar.	1	0	0	0
İki üçgenin benzer olması için gerekli olan asgari koşulları değerlendirir.	1	0	0	0
Özel dörtgenlerin açısı, kenarı, köşegen ve alan özelliklerini açıklayarak problemler çözer.	4	1	0	25

	Soru	Doğru	Yanlış	Boş	Net	Başarı
Tarih-1	5	2	2	1	1,50	% 30
Coğrafya-1	5	3	2	0	2,50	% 50
Felsefe	5	4	1	0	3,75	% 75
Din Kült. ve Ahl. Bil.	5	3	2	0	2,50	% 50
Felsefe (Seçmeli)	5	0	0	5	0,00	% 0
TYT Sosyal	20	12	7	1	10,25	% 51
Cevap Anahtarı	A DAEDBBEDBEBEACDACBDECEBCD					
Cevaplarınız	AEacdEeBEBEACcACBcd					

Tarih-1	S	D	Y	B%
İlk Çağ'da Başlıca Medeniyet Havzaları	1	0	0	0
İslamiyet'in Türk Devlet ve Toplum Yapısına Etkisi	1	1	0	100
Timar Sistemi	1	1	0	100
Osmanlı Devleti'nde Demokratikleşme Hareketleri	1	0	1	0
Siyasi Alandaki İnkılaplar	1	0	1	0
Coğrafya-1	0	0	0	0
Afetlerin oluşum nedenlerini ve özelliklerini açıklar.	1	0	1	0
Türkiye'deki göçleri sebep ve sonuçları açısından değerlendirir.	1	1	0	100
Jeolojik zamanların özelliklerini teknik olaylarla ilişkilendirerek açıklar.	1	0	1	0
Harita kullanarak çeşitli coğrafi kriterlerle belirlenmiş bölgelerde bulunan ülkeleri sınıflandırır.	1	1	0	100
Türkiye'de görülen iklim tiplerinin özellikleri hakkında çıkarımlarda bulunur.	1	1	0	100
Felsefe	0	0	0	0
Siyaset felsefesinin konusunu ve problemlerini açıklar.	1	1	0	100
Felsefenin anlamını açıklar.	1	1	0	100
Felsefi düşüncenin özelliklerini açıklar.	1	1	0	100
Felsefi bir görüşü veya argümanı sorgular.	1	1	0	100
Varlık felsefesinin konusunu ve problemlerini açıklar.	1	0	1	0
Din Kült. ve Ahl. Bil.	0	0	0	0
İbadet yükümlülüğü ile ilgili bazı kavramları sınıflandırır.	1	1	0	100
İsim ve sıfatlarının yansımalarıyla Allah'ı tanıır.	1	1	0	100
İslam düşüncesinde itikadi ve siyasi yorumları genel özelliklerine göre sınıflandırır.	1	1	0	100

	Soru	Doğru	Yanlış	Boş	Net	Başarı
Fizik	7	2	4	1	1,00	% 14
Kimya	7	1	3	3	0,25	% 4
Biyoloji	6	3	3	0	2,25	% 38
TYT Fen	20	6	10	4	3,50	% 18
Cevap Anahtarı	A CEAECDCCCBDEEAACDADB					
Cevaplarınız	Cd bCadb Bad AaeADA					

Fizik	S	D	Y	B%
Kaldırma Kuvveti	1	1	0	100
Adezyon, Kohezyon, Yüzey Gerilimi ve Kılçallık	1	0	1	0
Kütle, Hacim ve Özkütle	1	0	0	0
Elektrik Devreleri	1	0	1	0
Newton'un Hareket Yasaları	1	1	0	100
Yay Dalgaları	1	0	1	0
Işığın Kırılması	1	0	1	0
Kimya	0	0	0	0
Sıvıların Kimyasal Yapıları	1	0	1	0
Atom Modelleri	1	0	0	0
Güçlü Etkileşimler / Kovalent Bağ	1	1	0	100
Sıvılar	1	0	1	0
Kimyasal Hesaplamalar / Sınırlayıcı Bileşen Hesaplamaları	1	0	1	0
Koligatif Özellikler	1	0	0	0
Asitler ve Bazlar	1	0	0	0
Biyoloji	0	0	0	0
Canlıların yapısını oluşturan organik ve inorganik bileşikleri açıklar.	1	1	0	100
Canlıların sınıflandırılmasında kullanılan kategorileri ve bu kategoriler arasındaki hiyerarşiyi örneklerle açıklar.	1	0	1	0
Hücre yapısını ve görevlerini açıklar.	1	0	1	0
Mayozu açıklar.	1	1	0	100
Kalıtımın genel esaslarını açıklar.	1	1	0	100
Canlılardaki beslenme şekillerini örneklerle açıklar.	1	0	1	0

HIZ VE RENK TYT 3

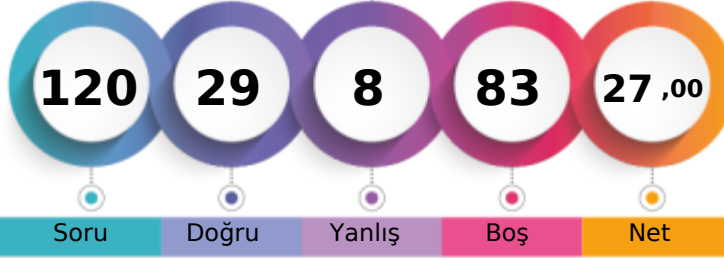
222,405 [%] 82,19MANİSA / YUNUSEMRE
KEP AKADEMİ 11.SAYISAL BOZKÖY11 - 11151
ÖMER FARUK SÜMER

1. Öğrenci

Sizin yeriniz
(4222.)

Sonuncu Öğrenci

Soru Doğru Yanlış Boş Net

Şube Kurum İlçe İl Genel

Öğrenci Sıra No 38 57 776 889 4222 % 82,19

Sınava Katılan Öğrenci Sayısı 44 68 887 1034 5137

	Soru	Doğru	Yanlış	Boş	Net	Başarı
TYT Türkçe	40	10	2	28	9,50	% 24
Cevap Anahtarı	B	DCDBACBEEADCCBDCBBDEDCBCAEDCDECCDBAEBBD				
Cevaplarınız		DCD C CaBDE CB d				

Türkçe	S	D	Y	B%
Metne Sözcük Yerleştirme	1	1	0	100
Söz Öbeklerinde Anlam	1	0	0	0
Sözcükler Arası Anlam İlişkileri	1	1	0	100
Cümleyi Yorumlama ve Açıklama	2	1	0	50
İki Cümleyi Birleştirme	1	1	0	100
Ses Bilgisi - Karma	1	0	0	0
Noktalama İşaretleri - Karma	1	0	0	0
Virgül	1	0	0	0
Bitişik ve Ayrı Yazılan Kelimeler	1	0	0	0
Yazım Kuralları - Karma	1	0	0	0
Cümlelerin Öğeleri - Karma	1	0	0	0
İsim Tamlamaları	1	0	0	0
Ad Sözcükleri - Karma	1	0	0	0
Çekim Ekleri ve Türleri	1	0	0	0
Düşüncüyü Geliştirme Yolları	1	1	0	100
Paragrafta Anlatım Akışını Bozan Cümle	1	0	0	0
Paragrafı İkiye Ayırma	1	1	0	100
Paragrafa Cümle Yerleştirme	1	0	1	0
Paragrafa Ana Düşünce (Ana Fikir)	6	2	0	33
Paragrafta Yardımcı Düşünceler	13	2	0	15
Cümlelerden Paragraf Oluşturma	1	0	1	0
Paragrafın Karşılık Olduğu Soruyu Belirleme	1	0	0	0

	Soru	Doğru	Yanlış	Boş	Net	Başarı
Matematik-1	30	3	2	25	2,50	% 8
Geometri	10	0	0	10	0,00	% 0
TYT Matematik	40	3	2	35	2,50	% 6
Cevap Anahtarı	B	DDBDBCCBCCAEAEAEEDDBDEBDCECEABEDAECACADE				
Cevaplarınız		D a Ca E				

Matematik-1	S	D	Y	B%
Sayı Kümeleri	2	0	0	0
Birinci dereceden bir bilinmeyenli denklem ve eşitsizliklerin çözüm kümelerini bulur.	2	2	0	100
Sayı kümelerini birbiriyle ilişkilendirir.	4	0	1	0
Kökü ifadeleri içeren denklemleri çözer.	1	0	0	0
Üslü İfadeler ve Denklemler	1	0	1	0
Gerçek hayatta periyodik olarak tekrar eden durumları içeren problemleri çözer.	1	0	0	0
Denklemler ve eşitsizlikler ile ilgili problemler çözer.	11	1	0	9
Merkezî Eğilim ve Yayılım Ölçüleri	1	0	0	0
Kümelerde birleşim, kesişim, fark, tümeleme işlemleri yardımıyla problemler çözer.	2	0	0	0
Fonksiyonlarla ilgili problemler çözer.	1	0	0	0
Gerçek hayat durumlarından doğrusal fonksiyonlarla ifade edilebilenlerin grafik gösterimlerini yapar.	1	0	0	0
Polinomlarla toplama, çıkarma, çarpma ve bölme işlemlerini yapar.	1	0	0	0
n çeşit nesne ile oluşturulabilecek r li dizilişlerin (permütasyonların) kaç farklı şekilde yapılabileceğini hesaplar.	1	0	0	0
Olasılık kavramı ile ilgili uygulamalar yapar.	1	0	0	0
Geometri	0	0	0	0
Dik Üçgen ve Trigonometri	1	0	0	0
İki üçgenin eş olması için gerekli olan asgari koşulları değerlendirir.	1	0	0	0
Üçgenin açılı özellikleri ile ilgili işlemler yapar.	1	0	0	0
İki üçgenin benzer olması için gerekli olan asgari koşulları değerlendirir.	1	0	0	0
Özel dörtgenlerin açılı kenar, köşegen ve alan özelliklerini açıklayarak problemler çözer.	4	0	0	0

	Soru	Doğru	Yanlış	Boş	Net	Başarı
Tarih-1	5	4	1	0	3,75	% 75
Coğrafya-1	5	2	1	2	1,75	% 35
Felsefe	5	3	0	2	3,00	% 60
Din Kült. ve Ahl. Bil.	5	4	0	1	4,00	% 80
Felsefe (Seçmeli)	5	0	0	5	0,00	% 0
TYT Sosyal	20	13	2	5	12,50	% 63
Cevap Anahtarı	B	ADDBEDBEEBBCDEABDEACBCDCE				
Cevaplarınız		ADeBE eE BB EABD AC				

Tarih-1	S	D	Y	B%
İlk Çağ'da Başlıca Medeniyet Havzaları	1	0	1	0
İslamiyet'in Türk Devlet ve Toplum Yapısına Etkisi	1	1	0	100
Timar Sistemi	1	1	0	100
Osmanlı Devleti'nde Demokratikleşme Hareketleri	1	1	0	100
Siyasi Alandaki İnkılaplar	1	1	0	100
Coğrafya-1	0	0	0	0
Afetlerin oluşum nedenlerini ve özelliklerini açıklar.	1	0	1	0
Türkiye'deki göçleri sebep ve sonuçları açısından değerlendirir.	1	1	0	100
Jeolojik zamanların özelliklerini tektonik olaylarla ilişkilendirerek açıklar.	1	0	0	0
Harita kullanarak çeşitli coğrafi kriterlerle belirlenmiş bölgelerde bulunan ülkeleri sınıflandırır.	1	1	0	100
Türkiye'de görülen iklim tiplerinin özellikleri hakkında çıkarımlarda bulunur.	1	0	0	0
Felsefe	0	0	0	0
Siyaset felsefesinin konusunu ve problemlerini açıklar.	1	1	0	100
Felsefenin anlamını açıklar.	1	1	0	100
Felsefi düşüncenin özelliklerini açıklar.	1	1	0	100
Felsefi bir görüşü veya argümanı sorgular.	1	0	0	0
Varlık felsefesinin konusunu ve problemlerini açıklar.	1	0	0	0
Din Kült. ve Ahl. Bil.	0	0	0	0
İbadet yükümlülüğü ile ilgili bazı kavramları sınıflandırır.	1	1	0	100
İsim ve sıfatlarının yansımalarıyla Allah'ı tanıır.	1	1	0	100
İslam düşüncesinde itikadi ve siyasi yorumları genel özelliklerine göre sınıflandırır.	1	1	0	100

	Soru	Doğru	Yanlış	Boş	Net	Başarı
Fizik	7	2	0	5	2,00	% 29
Kimya	7	1	1	5	0,75	% 11
Biyoloji	6	0	1	5	-0,25	% 0
TYT Fen	20	3	2	15	2,50	% 13
Cevap Anahtarı	B	EACCDECCDBAEEEDAACBD				
Cevaplarınız		E E bD b				

Fizik	S	D	Y	B%
Kaldırma Kuvveti	1	0	0	0
Adezyon, Kohezyon, Yüzey Gerilimi ve Kılçallık	1	1	0	100
Kütle, Hacim ve Özkütle	1	0	0	0
Elektrik Devreleri	1	1	0	100
Newton'un Hareket Yasaları	1	0	0	0
Yay Dalgaları	1	0	0	0
Işığın Kırılması	1	0	0	0
Kimya	0	0	0	0
Sıvılar	1	1	0	100
Kimyasal Hesaplamalar / Sınırlayıcı Bileşen Hesaplamaları	1	0	0	0
Koligatif Özellikler	1	0	0	0
Asitler ve Bazlar	1	0	0	0
Biyoloji	0	0	0	0
Canlıların yapısını oluşturan organik ve inorganik bileşikleri açıklar.	1	0	0	0
Canlıların sınıflandırılmasında kullanılan kategorileri ve bu kategoriler arasındaki hiyerarşiyi örneklerle açıklar.	1	0	0	0
Hücre sel yapıları ve görevlerini açıklar.	1	0	0	0
Mayozu açıklar.	1	0	0	0
Kalıtımın genel esaslarını açıklar.	1	0	1	0
Canlılardaki beslenme şekillerini örneklerle açıklar.	1	0	0	0

HIZ VE RENK TYT 3



344,288

%

6,93

MANİSA / YUNUSEMRE
KEP AKADEMİ 11.SAYISAL BOZKÖY

11 - 11011
ONAT SIRRI ORBAY

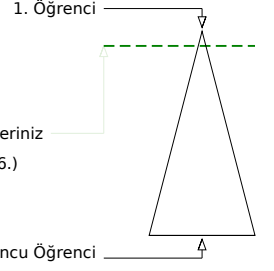

Sizin yeriniz
(356.)

Sonuncu Öğrenci

Soru Doğru Yanlış Boş Net

	Şube	Kurum	İlçe	İl	Genel
Öğrenci Sıra No	7	9	162	171	356 % 6,93
Sınava Katılan Öğrenci Sayısı	44	68	887	1034	5137

	Soru	Doğru	Yanlış	Boş	Net	Başarı
TYT Türkçe	40	34	5	1	32,75	% 82
Cevap Anahtarı	B DCDBACBEEADCCBDDCCBBDEDCBCAEDCCDCCBADEBD					
Cevaplarınız	DdDBACBE ADCCBDDCCBBDEDCBCdEaCDCCCDaDEBD					

	S	D	Y	B%
Türkçe	0	0	0	0
Metne Sözcük Yerleştirme	1	1	0	100
Söz Öbeklerinde Anlam	1	1	0	100
Sözcükler Arası Anlam İlişkileri	1	1	0	100
Cümleyi Yorumlama ve Açıklama	2	1	1	50
İki Cümleyi Birleştirme	1	1	0	100
Ses Bilgisi - Karma	1	1	0	100
Noktalama İşaretleri - Karma	1	1	0	100
Virgül	1	1	0	100
Bitişik ve Ayrı Yazılan Kelimeler	1	0	0	0
Yazım Kuralları - Karma	1	1	0	100
Cümlelerin Öğeleri - Karma	1	1	0	100
İsim Tamlamaları	1	1	0	100
Ad Sözlü Sözcükler - Karma	1	1	0	100
Çekim Ekleri ve Türleri	1	1	0	100
Düşünceyi Geliştirme Yolları	1	1	0	100
Paragrafta Anlatım Akışını Bozan Cümle	1	0	1	0
Paragrafı İkiye Ayırma	1	1	0	100
Paragrafa Cümle Yerleştirme	1	1	0	100
Paragrafı Ana Düşünce (Ana Fikir)	6	6	0	100
Paragrafta Yardımcı Düşünceler	13	10	3	77
Cümlelerden Paragraf Oluşturma	1	1	0	100
Paragrafın Karşılık Olduğu Soruyu Belirleme	1	1	0	100

	Soru	Doğru	Yanlış	Boş	Net	Başarı
Matematik-1	30	8	7	15	6,25	% 21
Geometri	10	5	1	4	4,75	% 48
TYT Matematik	40	13	8	19	11,00	% 28
Cevap Anahtarı	B DDBDDCCBCCAEAEAEEDDBEDDCECEABEDAEACADE					
Cevaplarınız	DaB C d Ac d DcE Ecb aEDAEC a					

	S	D	Y	B%
Matematik-1	0	0	0	0
Sayı Kümeleri	2	1	0	50
Birinci dereceden bir bilinmeyenli denklem ve eşitsizliklerin çözüm kümelerini bulur.	2	1	0	50
Sayı kümelerini birbiriyle ilişkilendirir.	4	2	1	50
Kökü ifadeleri içeren denklemleri çözer.	1	0	0	0
Üslü İfadeler ve Denklemler	1	0	0	0
Gerçek hayatta periyodik olarak tekrar eden durumları içeren problemleri çözer.	1	0	1	0
Denklemler ve eşitsizlikler ile ilgili problemler çözer.	11	3	3	27
Merkezi Eğilim ve Yayılım Ölçüleri	1	0	0	0
Kümelerde birleşim, kesişim, fark, tümeleme işlemleri yardımıyla problemler çözer.	2	1	0	50
Fonksiyonlarla ilgili problemler çözer.	1	0	0	0
Gerçek hayat durumlarından doğrusal fonksiyonlarla ifade edilebilenlerin grafik gösterimlerini yapar.	1	0	0	0
Polinomlarla toplama, çıkarma, çarpma ve bölme işlemlerini yapar.	1	0	1	0
n çeşit nesne ile oluşturulabilecek r li dizilişlerin (permütasyonların) kaç farklı şekilde yapılabileceğini hesaplar.	1	0	1	0
Olasılık kavramı ile ilgili uygulamalar yapar.	1	0	0	0
Geometri	0	0	0	0
Dik Üçgen ve Trigonometri	1	1	0	100
İki üçgenin eş olması için gerekli olan asgari koşulları değerlendirir.	1	1	0	100
Üçgenin açısı özellikleri ile ilgili işlemler yapar.	1	1	0	100
İki üçgenin benzer olması için gerekli olan asgari koşulları değerlendirir.	1	1	0	100
Özel dörtgenlerin açısı, kenar, köşegen ve alan özelliklerini açıklayarak problemler çözer.	4	1	1	25

	Soru	Doğru	Yanlış	Boş	Net	Başarı
Tarih-1	5	3	2	0	2,50	% 50
Coğrafya-1	5	4	1	0	3,75	% 75
Felsefe	5	4	1	0	3,75	% 75
Din Kül. ve Ahl. Bil.	5	4	1	0	3,75	% 75
Felsefe (Seçmeli)	5	0	0	5	0,00	% 0
TYT Sosyal	20	15	5	0	13,75	% 69
Cevap Anahtarı	B ADDBEDBEEBCCDEABDEACBCDCE					
Cevaplarınız	AabBEDaEEBCCeABDEAe					

	S	D	Y	B%
Tarih-1	0	0	0	0
İlk Çağ'da Başlıca Medeniyet Havzaları	1	0	1	0
İslamiyet'in Türk Devlet ve Toplum Yapısına Etkisi	1	1	0	100
Timar Sistemi	1	1	0	100
Osmanlı Devleti'nde Demokratikleşme Hareketleri	1	0	1	0
Siyasi Alandaki İnkılaplar	1	1	0	100
Coğrafya-1	0	0	0	0
Afetlerin oluşum nedenlerini ve özelliklerini açıklar.	1	0	1	0
Türkiye'deki göçleri sebep ve sonuçları açısından değerlendirir.	1	1	0	100
Jeolojik zamanların özelliklerini tektonik olaylarla ilişkilendirerek açıklar.	1	1	0	100
Harita kullanarak çeşitli coğrafi kriterlerle belirlenmiş bölgelerde bulunan ülkeleri sınıflandırır.	1	1	0	100
Türkiye'de görülen iklim tiplerinin özellikleri hakkında çıkarımlarda bulunur.	1	1	0	100
Felsefe	0	0	0	0
Siyaset felsefesinin konusunu ve problemlerini açıklar.	1	1	0	100
Felsefenin anlamını açıklar.	1	1	0	100
Felsefi düşüncenin özelliklerini açıklar.	1	1	0	100
Felsefi bir görüşü veya argümanı sorgular.	1	1	0	100
Varlık felsefesinin konusunu ve problemlerini açıklar.	1	0	1	0
Din Kül. ve Ahl. Bil.	0	0	0	0
İbadet yükümlülüğü ile ilgili bazı kavramları sınıflandırır.	1	1	0	100
İsim ve sıfatlarının yansımalarıyla Allah'ı tanıır.	1	0	1	0
İslam düşüncesinde itikadi ve siyasi yorumları genel özelliklerine göre sınıflandırır.	1	1	0	100

	Soru	Doğru	Yanlış	Boş	Net	Başarı
Fizik	7	2	3	2	1,25	% 18
Kimya	7	6	0	1	6,00	% 86
Biyoloji	6	4	2	0	3,50	% 58
TYT Fen	20	12	5	3	10,75	% 54
Cevap Anahtarı	B EACCDECCDBAEEDAACBD					
Cevaplarınız	ddC Eb CDBAEEDeACdD					

	S	D	Y	B%
Fizik	0	0	0	0
Kaldırma Kuvveti	1	1	0	100
Adezyon, Kohzyon, Yüzey Gerilimi ve Kılçallık	1	0	1	0
Kütle, Hacim ve Özkütle	1	0	1	0
Elektrik Devreleri	1	1	0	100
Newton'un Hareket Yasaları	1	1	0	100
Yay Dalgaları	1	0	0	0
Işığın Kırılması	1	0	0	0
Kimya	0	0	0	0
Simyadan Kimyaya	1	1	0	100
Atom Modelleri	1	0	0	0
Güçlü Etkileşimler / Kovalent Bağ	1	1	0	100
Sıvılar	1	1	0	100
Kimyasal Hesaplamalar / Sınırlayıcı Bileşen Hesaplamaları	1	1	0	100
Koligatif Özellikler	1	1	0	100
Asitler ve Bazlar	1	1	0	100
Biyoloji	0	0	0	0
Canlıların yapısını oluşturan organik ve inorganik bileşikleri açıklar.	1	0	1	0
Canlıların sınıflandırılmasında kullanılan kategorileri ve bu kategoriler arasındaki hiyerarşiyi örneklerle açıklar.	1	1	0	100
Hücre sel yapıları ve görevlerini açıklar.	1	1	0	100
Mayozu açıklar.	1	1	0	100
Kalıtımın genel esaslarını açıklar.	1	1	0	100
Canlılardaki beslenme şekillerini örneklerle açıklar.	1	0	1	0

HIZ VE RENK TYT 3

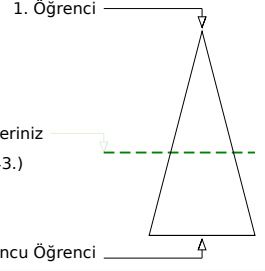

256,435 % 57,29

MANİSA / YUNUSEMRE
KEP AKADEMİ 11.SAYISAL BOZKÖY11 - 11142
ONUR ÇALIŞKAN

Soru Doğru Yanlış Boş Net

Şube Kurum İlçe İl Genel

Öğrenci Sıra No 33 47 605 681 2943 % 57,29

Sınava Katılan Öğrenci Sayısı 44 68 887 1034 5137

	Soru	Doğru	Yanlış	Boş	Net	Başarı
TYT Türkçe	40	28	6	6	26,50	% 66
Cevap Anahtarı	A DBDCCAEBAECDDBCCDBCEDEBEACDCDEBDCDDBA					
Cevaplarınız	DBDCCA cA DCCDBAeED BEACaCdCDBCCDBA					

	S	D	Y	B%
Türkçe	0	0	0	0
Metne Sözcük Yerleştirme	1	1	0	100
Söz Öbeklerinde Anlam	1	1	0	100
Sözcükler Arası Anlam İlişkileri	1	1	0	100
Cümleyi Yorumlama ve Açıklama	2	2	0	100
İki Cümleyi Birleştirme	1	1	0	100
Ses Bilgisi - Karma	1	0	0	0
Noktalama İşaretleri - Karma	1	0	1	0
Virgül	1	1	0	100
Bitişik ve Ayrı Yazılan Kelimeler	1	0	0	0
Yazım Kuralları - Karma	1	0	0	0
Cümlenin Öğeleri - Karma	1	0	0	0
İsim Tamlamaları	1	0	0	0
Ad Sözlü Sözcükler - Karma	1	1	0	100
Çekim Ekleri ve Türleri	1	1	0	100
Düşünceyi Geliştirme Yolları	1	1	0	100
Paragrafta Anlatım Akışını Bozan Cümle	1	1	0	100
Paragrafı İkiye Ayırma	1	1	0	100
Paragrafa Cümle Yerleştirme	1	1	0	100
Paragrafa Ana Düşünce (Ana Fikir)	6	4	2	67
Paragrafta Yardımcı Düşünceler	13	9	3	69
Cümlelerden Paragraf Oluşturma	1	1	0	100
Paragrafın Karşılık Olduğu Soruyu Belirleme	1	1	0	100

	Soru	Doğru	Yanlış	Boş	Net	Başarı
Matematik-1	30	7	2	21	6,50	% 22
Geometri	10	0	0	10	0,00	% 0
TYT Matematik	40	7	2	31	6,50	% 16
Cevap Anahtarı	A BDDCDBBCCAEECEAEEDDEDEDCBDEECCBADEEACCAEAD					
Cevaplarınız	BD DB d Aa EE					

	S	D	Y	B%
Matematik-1	0	0	0	0
Sayı Kümeleri	2	1	0	50
Birinci dereceden bir bilinmeyenli denklem ve eşitsizliklerin çözüm kümelerini bulur.	2	1	0	50
Sayı kümelerini birbiriyle ilişkilendirir.	4	1	0	25
Kökü ifadeleri içeren denklemleri çözer.	1	1	0	100
Üslü İfadeler ve Denklemler	1	1	0	100
Gerçek hayatta periyodik olarak tekrar eden durumları içeren problemleri çözer.	1	1	0	100
Denklemler ve eşitsizlikler ile ilgili problemler çözer.	11	1	1	9
Merkezi Eğilim ve Yayılım Ölçüleri	1	0	0	0
Kümelerde birleşim, kesişim, fark, tümeleme işlemleri yardımıyla problemler çözer.	2	0	0	0
Fonksiyonlarla ilgili problemler çözer.	1	1	0	100
Gerçek hayat durumlarından doğrusal fonksiyonlarla ifade edilebilenlerin grafik gösterimlerini yapar.	1	0	0	0
Polinomlarla toplama, çıkarma, çarpma ve bölme işlemlerini yapar.	1	0	0	0
n çeşit nesne ile oluşturulabilecek r li dizilişlerin (permütasyonların) kaç farklı şekilde yapılabileceğini hesaplar.	1	0	0	0
Olasılık kavramı ile ilgili uygulamalar yapar.	1	0	0	0
Geometri	0	0	0	0
Dik Üçgen ve Trigonometri	1	0	0	0
İki üçgenin eş olması için gerekli olan asgari koşulları değerlendirir.	1	0	0	0
Üçgenin açılı özellikleri ile ilgili işlemler yapar.	1	0	0	0
İki üçgenin benzer olması için gerekli olan asgari koşulları değerlendirir.	1	0	0	0
Özel dörtgenlerin açılı kenar, köşegen ve alan özelliklerini açıklayarak problemler çözer.	4	0	0	0

	Soru	Doğru	Yanlış	Boş	Net	Başarı
Tarih-1	5	3	2	0	2,50	% 50
Coğrafya-1	5	1	0	4	1,00	% 20
Felsefe	5	0	0	5	0,00	% 0
Din Kült. ve Ahl. Bil.	5	0	0	5	0,00	% 0
Felsefe (Seçmeli)	5	0	0	5	0,00	% 0
TYT Sosyal	20	4	2	14	3,50	% 18
Cevap Anahtarı	A DAEDBBEBEAEACDABDECEBCD					
Cevaplarınız	eAEaBB					

	S	D	Y	B%
Tarih-1	0	0	0	0
İlk Çağ'da Başlıca Medeniyet Havzaları	1	0	1	0
İslamiyet'in Türk Devlet ve Toplum Yapısına Etkisi	1	1	0	100
Timar Sistemi	1	1	0	100
Osmanlı Devleti'nde Demokratikleşme Hareketleri	1	0	1	0
Siyasi Alandaki İnkılaplar	1	1	0	100
Coğrafya-1	0	0	0	0
Afetlerin oluşum nedenlerini ve özelliklerini açıklar.	1	1	0	100
Türkiye'deki göçleri sebep ve sonuçları açısından değerlendirir.	1	0	0	0
Jeolojik zamanların özelliklerini tektonik olaylarla ilişkilendirerek açıklar.	1	0	0	0
Harita kullanarak çeşitli coğrafi kriterlerle belirlenmiş bölgelerde bulunan ülkeleri sınıflandırır.	1	0	0	0
Türkiye'de görülen iklim tiplerinin özellikleri hakkında çıkarımlarda bulunur.	1	0	0	0
Felsefe	0	0	0	0
Siyaset felsefesinin konusunu ve problemlerini açıklar.	1	0	0	0
Felsefenin anlamını açıklar.	1	0	0	0
Felsefi düşüncenin özelliklerini açıklar.	1	0	0	0
Felsefi bir görüşü veya argümanı sorgular.	1	0	0	0
Varlık felsefesinin konusunu ve problemlerini açıklar.	1	0	0	0
Din Kült. ve Ahl. Bil.	0	0	0	0
İbadet yükümlülüğü ile ilgili bazı kavramları sınıflandırır.	1	0	0	0
İsim ve sıfatlarının yansımalarıyla Allah'ı tanıır.	1	0	0	0
İslam düşüncesinde itikadi ve siyasi yorumları genel özelliklerine göre sınıflandırır.	1	0	0	0

	Soru	Doğru	Yanlış	Boş	Net	Başarı
Fizik	7	2	4	1	1,00	% 14
Kimya	7	2	1	4	1,75	% 25
Biyoloji	6	1	5	0	-0,25	% 0
TYT Fen	20	5	10	5	2,50	% 13
Cevap Anahtarı	A CEAECDCCCBEDEEAACDADB					
Cevaplarınız	d AbbDbC EbAdecbd					

	S	D	Y	B%
Fizik	0	0	0	0
Kaldırma Kuvveti	1	0	1	0
Adezyon, Kohezyon, Yüzey Gerilimi ve Kılçallık	1	0	0	0
Kütle, Hacim ve Özkütle	1	1	0	100
Elektrik Devreleri	1	0	1	0
Newton'un Hareket Yasaları	1	0	1	0
Yay Dalgaları	1	1	0	100
Işığın Kırılması	1	0	1	0
Kimya	0	0	0	0
Simyadan Kimyaya	1	1	0	100
Atom Modelleri	1	0	0	0
Güçlü Etkileşimler / Kovalent Bağ	1	0	0	0
Sıvılar	1	0	0	0
Kimyasal Hesaplamalar / Sınırlayıcı Bileşen Hesaplamaları	1	0	0	0
Koligatif Özellikler	1	1	0	100
Asitler ve Bazlar	1	0	1	0
Biyoloji	0	0	0	0
Canlıların yapısını oluşturan organik ve inorganik bileşikleri açıklar.	1	1	0	100
Canlıların sınıflandırılmasında kullanılan kategorileri ve bu kategoriler arasındaki hiyerarşiyi örneklerle açıklar.	1	1	0	100
Hücre sel yapıları ve görevlerini açıklar.	1	0	1	0
Mayozu açıklar.	1	0	1	0
Kalıtımın genel esaslarını açıklar.	1	0	1	0
Canlılardaki beslenme şekillerini örneklerle açıklar.	1	0	1	0

HIZ VE RENK TYT 3

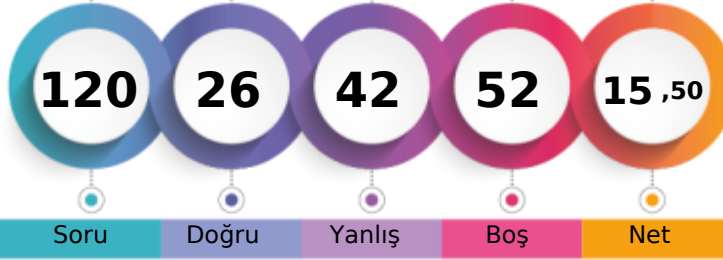

187,935 % 93,75

MANİSA / YUNUSEMRE
KEP AKADEMİ 11.SAYISAL BOZKÖY11 - 11168
REŞİT ACAR

1. Öğrenci

Sizin yeriniz
(4816.)

Sonuncu Öğrenci

Soru Doğru Yanlış Boş Net

Şube Kurum İlçe İl Genel

Öğrenci Sıra No 43 66 858 995 4816 % 93,75

Sınava Katılan Öğrenci Sayısı 44 68 887 1034 5137

	Soru	Doğru	Yanlış	Boş	Net	Başarı
TYT Türkçe	40	10	14	16	6,50	% 16
Cevap Anahtarı	A DBDCCAEBAECEBDCBCCBCEDEBCEACDCDEBDCDDDBA					
Cevaplarınız	DabbCdEaeE c adCdDBBC cac Ce					

	S	D	Y	B%
Türkçe	0	0	0	0
Metne Sözcük Yerleştirme	1	1	0	100
Söz Öbeklerinde Anlam	1	0	1	0
Sözcükler Arası Anlam İlişkileri	1	0	1	0
Cümleyi Yorumlama ve Açıklama	2	0	2	0
İki Cümleyi Birleştirme	1	1	0	100
Ses Bilgisi - Karma	1	1	0	100
Noktalama İşaretleri - Karma	1	0	1	0
Virgül	1	0	1	0
Bitişik ve Ayrı Yazılan Kelimeler	1	1	0	100
Yazım Kuralları - Karma	1	0	0	0
Cümlenin Öğeleri - Karma	1	0	1	0
İsim Tamlamaları	1	0	0	0
Ad Sözcükler - Karma	1	0	1	0
Çekim Ekleri ve Türleri	1	0	1	0
Düşünceyi Geliştirme Yolları	1	1	0	100
Paragrafta Anlatım Akışını Bozan Cümle	1	0	1	0
Paragrafı İkiye Ayırma	1	1	0	100
Paragrafa Cümle Yerleştirme	1	1	0	100
Paragrafa Ana Düşünce (Ana Fikir)	6	2	2	33
Paragrafta Yardımcı Düşünceler	13	1	2	8
Cümlelerden Paragraf Oluşturma	1	0	0	0
Paragrafın Karşılık Olduğu Soruyu Belirleme	1	0	0	0

	Soru	Doğru	Yanlış	Boş	Net	Başarı
Matematik-1	30	6	8	16	4,00	% 13
Geometri	10	0	1	9	-0,25	% 0
TYT Matematik	40	6	9	25	3,75	% 9
Cevap Anahtarı	A BDDDCBDBCCAECEEEABEEDEDEBDEECCBADEEACCAEAD					
Cevaplarınız	d cCDB eeAbC d B a ec					

	S	D	Y	B%
Matematik-1	0	0	0	0
Sayı Kümeleri	2	0	1	0
Birinci dereceden bir bilinmeyenli denklem ve eşitsizliklerin çözüm kümelerini bulur.	2	1	0	50
Sayı kümelerini birbiriyle ilişkilendirir.	4	1	2	25
Köklü ifadeleri içeren denklemleri çözer.	1	1	0	100
Üslü İfadeler ve Denklemler	1	1	0	100
Gerçek hayatta periyodik olarak tekrar eden durumları içeren problemleri çözer.	1	0	1	0
Denklemler ve eşitsizlikler ile ilgili problemler çözer.	11	0	3	0
Merkezî Eğilim ve Yayılım Ölçüleri	1	1	0	100
Kümelerde birleşim, kesişim, fark, tümeleme işlemleri yardımıyla problemler çözer.	2	1	0	50
Fonksiyonlarla ilgili problemler çözer.	1	0	0	0
Gerçek hayat durumlarından doğrusal fonksiyonlarla ifade edilebilenlerin grafik gösterimlerini yapar.	1	0	0	0
Polinomlarla toplama, çıkarma, çarpma ve bölme işlemlerini yapar.	1	0	0	0
n çeşit nesne ile oluşturulabilecek r li dizilişlerin (permütasyonların) kaç farklı şekilde yapılabileceğini hesaplar.	1	0	0	0
Olasılık kavramı ile ilgili uygulamalar yapar.	1	0	1	0
Geometri	0	0	0	0
Dik Üçgen ve Trigonometri	1	0	1	0
İki üçgenin eş olması için gerekli olan asgari koşulları değerlendirir.	1	0	0	0
Üçgenin açı özellikleri ile ilgili işlemler yapar.	1	0	0	0
İki üçgenin benzer olması için gerekli olan asgari koşulları değerlendirir.	1	0	0	0
Özel dörtgenlerin açı, kenar, köşegen ve alan özelliklerini açıklayarak problemler çözer.	4	0	0	0

	Soru	Doğru	Yanlış	Boş	Net	Başarı
Tarih-1	5	1	3	1	0,25	% 5
Coğrafya-1	5	2	1	2	1,75	% 35
Felsefe	5	4	0	1	4,00	% 80
Din Kült. ve Ahl. Bil.	5	0	0	5	0,00	% 0
Felsefe (Seçmeli)	5	0	0	5	0,00	% 0
TYT Sosyal	20	7	4	9	6,00	% 30
Cevap Anahtarı	A DAEDBBEDBEBEACDACBDECEBCD					
Cevaplarınız	ebd Be BEBEAC					

	S	D	Y	B%
Tarih-1	0	0	0	0
İlk Çağ'da Başlıca Medeniyet Havzaları	1	0	1	0
İslamiyet'in Türk Devlet ve Toplum Yapısına Etkisi	1	0	1	0
Timar Sistemi	1	0	1	0
Osmanlı Devleti'nde Demokratikleşme Hareketleri	1	0	0	0
Siyasi Alandaki İnkılaplar	1	1	0	100
Coğrafya-1	0	0	0	0
Afetlerin oluşum nedenlerini ve özelliklerini açıklar.	1	0	1	0
Türkiye'deki göçleri sebep ve sonuçları açısından değerlendirir.	1	0	0	0
Jeolojik zamanların özelliklerini tektonik olaylarla ilişkilendirerek açıklar.	1	0	0	0
Harita kullanarak çeşitli coğrafi kriterlerle belirlenmiş bölgelerde bulunan ülkeleri sınıflandırır.	1	1	0	100
Türkiye'de görülen iklim tiplerinin özellikleri hakkında çıkarımlarda bulunur.	1	1	0	100
Felsefe	0	0	0	0
Siyaset felsefesinin konusunu ve problemlerini açıklar.	1	1	0	100
Felsefenin anlamını açıklar.	1	1	0	100
Felsefi düşüncenin özelliklerini açıklar.	1	1	0	100
Felsefi bir görüşü veya argümanı sorgular.	1	1	0	100
Varlık felsefesinin konusunu ve problemlerini açıklar.	1	0	0	0
Din Kült. ve Ahl. Bil.	0	0	0	0
İbadet yükümlülüğü ile ilgili bazı kavramları sınıflandırır.	1	0	0	0
İsim ve sıfatlarının yansımalarıyla Allah'ı tanıır.	1	0	0	0
İslam düşüncesinde itikadi ve siyasi yorumları genel özelliklerine göre sınıflandırır.	1	0	0	0

	Soru	Doğru	Yanlış	Boş	Net	Başarı
Fizik	7	0	6	1	-1,50	% 0
Kimya	7	2	5	0	0,75	% 11
Biyoloji	6	1	4	1	0,00	% 0
TYT Fen	20	3	15	2	-0,75	% 0
Cevap Anahtarı	A CEAECDCCCBEDEEAACDADB					
Cevaplarınız	abdca eCCacbcdbde De					

	S	D	Y	B%
Fizik	0	0	0	0
Kaldırma Kuvveti	1	0	1	0
Adezyon, Kohezyon, Yüzey Gerilimi ve Kılçallık	1	0	1	0
Kütle, Hacim ve Özkütle	1	0	1	0
Elektrik Devreleri	1	0	1	0
Newton'un Hareket Yasaları	1	0	1	0
Yay Dalgaları	1	0	0	0
Işığın Kırılması	1	0	1	0
Kimya	0	0	0	0
Simyadan Kimyaya	1	1	0	100
Atom Modelleri	1	1	0	100
Güçlü Etkileşimler / Kovalent Bağ	1	0	1	0
Sıvılar	1	0	1	0
Kimyasal Hesaplamalar / Sınırlayıcı Bileşen Hesaplamaları	1	0	1	0
Koligatif Özellikler	1	0	1	0
Astirler ve Bazılar	1	0	1	0
Biyoloji	0	0	0	0
Canlıların yapısını oluşturan organik ve inorganik bileşikleri açıklar.	1	0	1	0
Canlıların sınıflandırılmasında kullanılan kategorileri ve bu kategoriler arasındaki hiyerarşiyi örneklerle açıklar.	1	0	1	0
Hücre sel yapıları ve görevlerini açıklar.	1	0	1	0
Mayozu açıklar.	1	0	0	0
Kalıtımın genel esaslarını açıklar.	1	1	0	100
Canlılardaki beslenme şekillerini örneklerle açıklar.	1	0	1	0

HIZ VE RENK TYT 3



333,650

%

9,52

MANİSA / YUNUSEMRE
KEP AKADEMİ 11.SAYISAL BOZKÖY

11 - 11056
ŞEBNEM ARSLAN

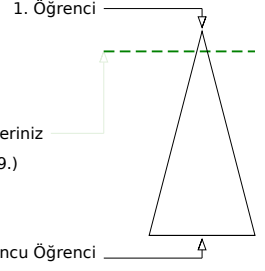
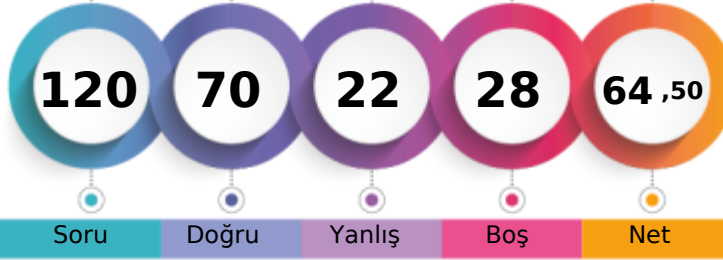

	Şube	Kurum	İlçe	İl	Genel
Öğrenci Sıra No	10	15	207	219	489
Sınava Katılan Öğrenci Sayısı	44	68	887	1034	5137
					% 9,52

	Soru	Doğru	Yanlış	Boş	Net	Başarı
TYT Türkçe	40	29	8	3	27,00	% 68
Cevap Anahtarı	A	DBDCCAEBAECDDBCCDBCEDCBEACDCDEBDCDDDBA				
Cevaplarınız		DBDCCAdcA cBbCCCDaBCEDCB ACDCeEBDCbDDBc				

	S	D	Y	B%
Türkçe	0	0	0	0
Metne Sözcük Yerleştirme	1	1	0	100
Söz Öbeklerinde Anlam	1	1	0	100
Sözcükler Arası Anlam İlişkileri	1	1	0	100
Cümleyi Yorumlama ve Açıklama	2	2	0	100
İki Cümleyi Birleştirme	1	1	0	100
Ses Bilgisi - Karma	1	0	1	0
Noktalama İşaretleri - Karma	1	0	1	0
Virgül	1	1	0	100
Bitişik ve Ayrı Yazılan Kelimeler	1	0	0	0
Yazım Kuralları - Karma	1	0	0	0
Cümlenin Öğeleri - Karma	1	0	1	0
İsim Tamlamaları	1	1	0	100
Ad Sözlü Sözcükler - Karma	1	0	1	0
Çekim Ekleri ve Türleri	1	1	0	100
Düşünceyi Geliştirme Yolları	1	1	0	100
Paragrafta Anlatım Akışını Bozan Cümle	1	1	0	100
Paragrafı İkiye Ayırma	1	1	0	100
Paragrafa Cümle Yerleştirme	1	0	1	0
Paragrafa Ana Düşünce (Ana Fikir)	6	6	0	100
Paragrafta Yardımcı Düşünceler	13	10	3	77
Cümlelerden Paragraf Oluşturma	1	0	0	0
Paragrafın Karşılık Olduğu Soruyu Belirleme	1	1	0	100

	Soru	Doğru	Yanlış	Boş	Net	Başarı
Matematik-1	30	11	5	14	9,75	% 33
Geometri	10	3	0	7	3,00	% 30
TYT Matematik	40	14	5	21	12,75	% 32
Cevap Anahtarı	A	BDDDCDBBCCAEECEAEEDDEDCBDEEECBADDEEACCAEAD				
Cevaplarınız		BD C B d A ed EE dD EECcAD C E				

	S	D	Y	B%
Matematik-1	0	0	0	0
Sayı Kümeleri	2	1	0	50
Birinci dereceden bir bilinmeyenli denklem ve eşitsizliklerin çözüm kümelerini bulur.	2	2	0	100
Sayı kümelerini birbiriyle ilişkilendirir.	4	1	0	25
Kökü ifadeleri içeren denklemleri çözer.	1	0	0	0
Üslü İfadeler ve Denklemler	1	1	0	100
Gerçek hayatta periyodik olarak tekrar eden durumları içeren problemleri çözer.	1	0	1	0
Denklemler ve eşitsizlikler ile ilgili problemler çözer.	11	3	2	27
Merkezi Eğilim ve Yayılım Ölçüleri	1	0	1	0
Kümelerde birleşim, kesişim, fark, tümele işlemleri yardımıyla problemler çözer.	2	1	0	50
Fonksiyonlarla ilgili problemler çözer.	1	1	0	100
Gerçek hayat durumlarından doğrusal fonksiyonlarla ifade edilebilenlerin grafik gösterimlerini yapar.	1	0	0	0
Polinomlarla toplama, çıkarma, çarpma ve bölme işlemlerini yapar.	1	0	0	0
n çeşit nesne ile oluşturulabilecek r li dizilişlerin (permütasyonların) kaç farklı şekilde yapılabileceğini hesaplar.	1	0	1	0
Olasılık kavramı ile ilgili uygulamalar yapar.	1	1	0	100
Geometri	0	0	0	0
Dik Üçgen ve Trigonometri	1	1	0	100
İki üçgenin eş olması için gerekli olan asgari koşulları değerlendirir.	1	0	0	0
Üçgenin açılı özellikleri ile ilgili işlemler yapar.	1	0	0	0
İki üçgenin benzer olması için gerekli olan asgari koşulları değerlendirir.	1	0	0	0
Özel dörtgenlerin açılı kenar, köşegen ve alan özelliklerini açıklayarak problemler çözer.	4	2	0	50

	Soru	Doğru	Yanlış	Boş	Net	Başarı
Tarih-1	5	3	2	0	2,50	% 50
Coğrafya-1	5	4	0	1	4,00	% 80
Felsefe	5	5	0	0	5,00	% 100
Din Kült. ve Ahl. Bil.	5	4	0	1	4,00	% 80
Felsefe (Seçmeli)	5	0	0	5	0,00	% 0
TYT Sosyal	20	16	2	2	15,50	% 78
Cevap Anahtarı	A	DAEDBBEDBEBEACDACBDECEBCD				
Cevaplarınız		eAEeBBE BEBEACDAC DE				

	S	D	Y	B%
Tarih-1	0	0	0	0
İlk Çağ'da Başlıca Medeniyet Havzaları	1	0	1	0
İslamiyet'in Türk Devlet ve Toplum Yapısına Etkisi	1	1	0	100
Timar Sistemi	1	1	0	100
Osmanlı Devleti'nde Demokratikleşme Hareketleri	1	0	1	0
Siyasi Alandaki İnkılaplar	1	1	0	100
Coğrafya-1	0	0	0	0
Afetlerin oluşum nedenlerini ve özelliklerini açıklar.	1	1	0	100
Türkiye'deki göçleri sebep ve sonuçları açısından değerlendirir.	1	1	0	100
Jeolojik zamanların özelliklerini tektonik olaylarla ilişkilendirerek açıklar.	1	0	0	0
Harita kullanarak çeşitli coğrafi kriterlerle belirlenmiş bölgelerde bulunan ülkeleri sınıflandırır.	1	1	0	100
Türkiye'de görülen iklim tiplerinin özellikleri hakkında çıkarımlarda bulunur.	1	1	0	100
Felsefe	0	0	0	0
Siyaset felsefesinin konusunu ve problemlerini açıklar.	1	1	0	100
Felsefenin anlamını açıklar.	1	1	0	100
Felsefi düşüncenin özelliklerini açıklar.	1	1	0	100
Felsefi bir görüşü veya argümanı sorgular.	1	1	0	100
Varlık felsefesinin konusunu ve problemlerini açıklar.	1	1	0	100
Din Kült. ve Ahl. Bil.	0	0	0	0
İbadet yükümlülüğü ile ilgili bazı kavramları sınıflandırır.	1	1	0	100
İsim ve sıfatlarının yansımalarıyla Allah'ı tanıır.	1	1	0	100
İslam düşüncesinde itikadi ve siyasi yorumları genel özelliklerine göre sınıflandırır.	1	0	0	0

	Soru	Doğru	Yanlış	Boş	Net	Başarı
Fizik	7	2	5	0	0,75	% 11
Kimya	7	5	1	1	4,75	% 68
Biyoloji	6	4	1	1	3,75	% 63
TYT Fen	20	11	7	2	9,25	% 46
Cevap Anahtarı	A	CEAECDCCCBDEEAAACDADB				
Cevaplarınız		ddAcDbCbBDEE AaDAD				

	S	D	Y	B%
Fizik	0	0	0	0
Kaldırma Kuvveti	1	0	1	0
Adezyon, Kohezyon, Yüzey Gerilimi ve Kılçallık	1	0	1	0
Kütle, Hacim ve Özkütle	1	1	0	100
Elektrik Devreleri	1	0	1	0
Newton'un Hareket Yasaları	1	0	1	0
Yay Dalgaları	1	1	0	100
Işığın Kırılması	1	0	1	0
Kimya	0	0	0	0
Simyadan Kimyaya	1	1	0	100
Atom Modelleri	1	0	1	0
Güçlü Etkileşimler / Kovalent Bağ	1	1	0	100
Sıvılar	1	1	0	100
Kimyasal Hesaplamalar / Sınırlayıcı Bileşen Hesaplamaları	1	1	0	100
Koligatif Özellikler	1	1	0	100
Asitler ve Bazlar	1	0	0	0
Biyoloji	0	0	0	0
Canlıların yapısını oluşturan organik ve inorganik bileşikleri açıklar.	1	1	0	100
Canlıların sınıflandırılmasında kullanılan kategorileri ve bu kategoriler arasındaki hiyerarşiyi örneklerle açıklar.	1	1	0	100
Hücre sel yapıları ve görevlerini açıklar.	1	1	0	100
Mayozu açıklar.	1	1	0	100
Kalıtımın genel esaslarını açıklar.	1	1	0	100
Canlılardaki beslenme şekillerini örneklerle açıklar.	1	0	0	0

HIZ VE RENK TYT 3

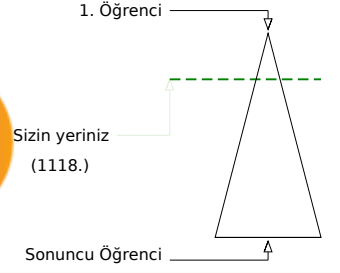
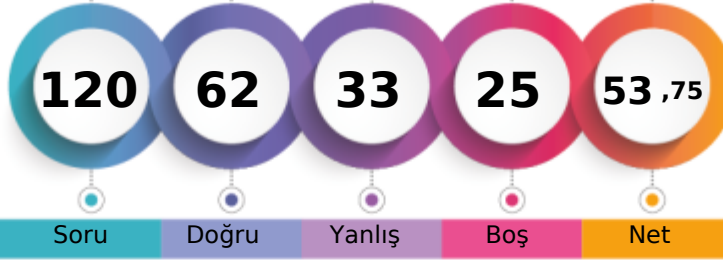

301,868 % 21,76

MANİSA / YUNUSEMRE
KEP AKADEMİ 11.SAYISAL BOZKÖY11 - 0
SEMİH SAKCI

	Şube	Kurum	İlçe	İl	Genel
Öğrenci Sıra No	22	32	364	391	1118 % 21,76
Sınava Katılan Öğrenci Sayısı	44	68	887	1034	5137

	Soru	Doğru	Yanlış	Boş	Net	Başarı
TYT Türkçe	40	24	13	3	20,75	% 52
Cevap Anahtarı	A	DBDCCAEBAECDDBCCDBBCEDECBEACDCDEBDCDDDBA				
Cevaplarınız		DBDdCdEBAbAd bCCCDaBbEb BacCaCeEdDCCD BA				

Türkçe	S	D	Y	B%
Metne Sözcük Yerleştirme	1	1	0	100
Söz Öbeklerinde Anlam	1	1	0	100
Sözcükler Arası Anlam İlişkileri	1	1	0	100
Cümleyi Yorumlama ve Açıklama	2	0	2	0
İki Cümleyi Birleştirme	1	1	0	100
Ses Bilgisi - Karma	1	1	0	100
Noktalama İşaretleri - Karma	1	1	0	100
Virgül	1	1	0	100
Bitişik ve Ayrı Yazılan Kelimeler	1	0	1	0
Yazım Kuralları - Karma	1	0	1	0
Cümlenin Öğeleri - Karma	1	1	0	100
İsim Tamlamaları	1	0	0	0
Ad Sözlü Sözcükler - Karma	1	0	1	0
Çekim Ekleri ve Türleri	1	1	0	100
Düşünceyi Geliştirme Yolları	1	1	0	100
Paragrafta Anlatım Akışını Bozan Cümle	1	1	0	100
Paragrafı İkiye Ayırma	1	1	0	100
Paragrafa Cümle Yerleştirme	1	0	1	0
Paragrafa Ana Düşünce (Ana Fikir)	6	4	1	67
Paragrafta Yardımcı Düşünceler	13	7	5	54
Cümlelerden Paragraf Oluşturma	1	0	1	0
Paragrafın Karşılık Olduğu Soruyu Belirleme	1	1	0	100

	Soru	Doğru	Yanlış	Boş	Net	Başarı
Matematik-1	30	11	5	14	9,75	% 33
Geometri	10	4	2	4	3,50	% 35
TYT Matematik	40	15	7	18	13,25	% 33
Cevap Anahtarı	A	BDDDCBBCCAEECEAEEDDEDCBDEECCBADEEACCAEAD				
Cevaplarınız		BD eCDB d Ad E dD c CBADb CeEA				

Matematik-1	S	D	Y	B%
Sayı Kümeleri	2	1	0	50
Birinci dereceden bir bilinmeyenli denklem ve eşitsizliklerin çözüm kümelerini bulur.	2	2	0	100
Sayı kümelerini birbiriyle ilişkilendirir.	4	1	1	25
Kökü ifadeleri içeren denklemleri çözer.	1	1	0	100
Üslü İfadeler ve Denklemler	1	1	0	100
Gerçek hayatta periyodik olarak tekrar eden durumları içeren problemleri çözer.	1	0	1	0
Denklemler ve eşitsizlikler ile ilgili problemler çözer.	11	2	3	18
Merkezî Eğilim ve Yayılım Ölçüleri	1	0	0	0
Kümelerde birleşim, kesişim, fark, tümeleme işlemleri yardımıyla problemler çözer.	2	1	0	50
Fonksiyonlarla ilgili problemler çözer.	1	0	0	0
Gerçek hayat durumlarından doğrusal fonksiyonlarla ifade edilebilenlerin grafik gösterimlerini yapar.	1	0	0	0
Polinomlarla toplama, çıkarma, çarpma ve bölme işlemlerini yapar.	1	0	0	0
n çeşit nesne ile oluşturulabilecek r li dizilişlerin (permütasyonların) kaç farklı şekilde yapılabileceğini hesaplar.	1	1	0	100
Olasılık kavramı ile ilgili uygulamalar yapar.	1	1	0	100
Geometri	0	0	0	0
Dik Üçgen ve Trigonometri	1	1	0	100
İki üçgenin eş olması için gerekli olan asgari koşulları değerlendirir.	1	0	1	0
Üçgenin açısı özellikleri ile ilgili işlemler yapar.	1	0	0	0
İki üçgenin benzer olması için gerekli olan asgari koşulları değerlendirir.	1	0	0	0
Özel dörtgenlerin açısı, kenar, köşegen ve alan özelliklerini açıklayarak problemler çözer.	4	2	1	50

	Soru	Doğru	Yanlış	Boş	Net	Başarı
Tarih-1	5	3	2	0	2,50	% 50
Coğrafya-1	5	3	2	0	2,50	% 50
Felsefe	5	5	0	0	5,00	% 100
Din Kült. ve Ahl. Bil.	5	4	1	0	3,75	% 75
Felsefe (Seçmeli)	5	0	0	5	0,00	% 0
TYT Sosyal	20	15	5	0	13,75	% 69
Cevap Anahtarı	A	DAEDBBEDBEBEACDACBDECEBCD				
Cevaplarınız		cAEbBdEeBEBEACDACBDD				

Tarih-1	S	D	Y	B%
İlk Çağ'da Başlıca Medeniyet Havzaları	1	0	1	0
İslamiyet'in Türk Devlet ve Toplum Yapısına Etkisi	1	1	0	100
Timar Sistemi	1	1	0	100
Osmanlı Devleti'nde Demokratikleşme Hareketleri	1	0	1	0
Siyasi Alandaki İnkılaplar	1	1	0	100
Coğrafya-1	0	0	0	0
Afetlerin oluşum nedenlerini ve özelliklerini açıklar.	1	0	1	0
Türkiye'deki göçleri sebep ve sonuçları açısından değerlendirir.	1	1	0	100
Jeolojik zamanların özelliklerini tektonik olaylarla ilişkilendirerek açıklar.	1	0	1	0
Harita kullanarak çeşitli coğrafi kriterlerle belirlenmiş bölgelerde bulunan ülkeleri sınıflandırır.	1	1	0	100
Türkiye'de görülen iklim tiplerinin özellikleri hakkında çıkarımlarda bulunur.	1	1	0	100
Felsefe	0	0	0	0
Siyaset felsefesinin konusunu ve problemlerini açıklar.	1	1	0	100
Felsefenin anlamını açıklar.	1	1	0	100
Felsefi düşüncenin özelliklerini açıklar.	1	1	0	100
Felsefi bir görüşü veya argümanı sorgular.	1	1	0	100
Varlık felsefesinin konusunu ve problemlerini açıklar.	1	1	0	100
Din Kült. ve Ahl. Bil.	0	0	0	0
İbadet yükümlülüğü ile ilgili bazı kavramları sınıflandırır.	1	1	0	100
İsim ve sıfatlarının yansımalarıyla Allah'ı tanıır.	1	1	0	100
İslam düşüncesinde itikadi ve siyasi yorumları genel özelliklerine göre sınıflandırır.	1	1	0	100

	Soru	Doğru	Yanlış	Boş	Net	Başarı
Fizik	7	3	3	1	2,25	% 32
Kimya	7	3	3	1	2,25	% 32
Biyoloji	6	2	2	2	1,50	% 25
TYT Fen	20	8	8	4	6,00	% 30
Cevap Anahtarı	A	CEAECDCCBDEEAAACDADB				
Cevaplarınız		aEAbCa CCBab bAb e B				

Fizik	S	D	Y	B%
Kaldırma Kuvveti	1	0	1	0
Adezyon, Kohezyon, Yüzey Gerilimi ve Kılçallık	1	1	0	100
Kütle, Hacim ve Özkütle	1	1	0	100
Elektrik Devreleri	1	0	1	0
Newton'un Hareket Yasaları	1	1	0	100
Yay Dalgaları	1	0	1	0
Işığın Kırılması	1	0	0	0
Kimya	0	0	0	0
Simyadan Kimyaya	1	1	0	100
Atom Modelleri	1	1	0	100
Güçlü Etkileşimler / Kovalent Bağ	1	1	0	100
Sıvılar	1	0	1	0
Kimyasal Hesaplamalar / Sınırlayıcı Bileşen Hesaplamaları	1	0	1	0
Koligatif Özellikler	1	0	0	0
Asitler ve Bazlar	1	0	1	0
Biyoloji	0	0	0	0
Canlıların yapısını oluşturan organik ve inorganik bileşikleri açıklar.	1	1	0	100
Canlıların sınıflandırılmasında kullanılan kategorileri ve bu kategoriler arasındaki hiyerarşiyi örneklerle açıklar.	1	1	0	100
Hücre yapısını ve görevlerini açıklar.	1	0	0	0
Mayozu açıklar.	1	0	1	0
Kalıtımın genel esaslarını açıklar.	1	0	0	0
Canlılardaki beslenme şekillerini örneklerle açıklar.	1	1	0	100

HIZ VE RENK TYT 3

339,213 **% 8,18**

 MANİSA / YUNUSEMRE
 KEP AKADEMİ 11.SAYISAL BOZKÖY

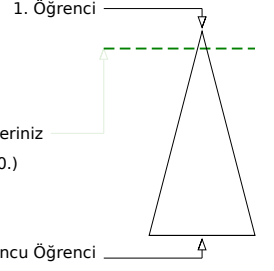
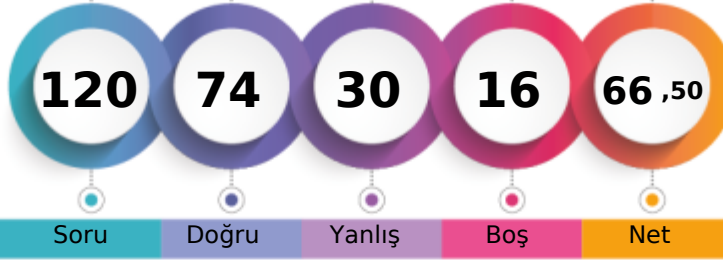
11 - 11016
SENA ŞENKUL

	Şube	Kurum	İlçe	İl	Genel
Öğrenci Sıra No	9	11	186	197	420 % 8,18
Sınava Katılan Öğrenci Sayısı	44	68	887	1034	5137

	Soru	Doğru	Yanlış	Boş	Net	Başarı
TYT Türkçe	40	31	9	0	28,75	% 72
Cevap Anahtarı	A DBDCCAEBAEACDBCCDBBCEDECBEACDCDEBDCDDDBA					
Cevaplarınız	DBcCCAECaEaDBDCCDBBacacCcEACaCDEBeCCDDBA					

	S	D	Y	B%
Türkçe	0	0	0	0
Metne Sözcük Yerleştirme	1	1	0	100
Söz Öbeklerinde Anlam	1	1	0	100
Sözcükler Arası Anlam İlişkileri	1	0	1	0
Cümleyi Yorumlama ve Açıklama	2	2	0	100
İki Cümleyi Birleştirme	1	1	0	100
Ses Bilgisi - Karma	1	1	0	100
Noktalama İşaretleri - Karma	1	0	1	0
Virgül	1	1	0	100
Bitişik ve Ayrı Yazılan Kelimeler	1	1	0	100
Yazım Kuralları - Karma	1	0	1	0
Cümlenin Öğeleri - Karma	1	1	0	100
İsim Tamlamaları	1	1	0	100
Ad Sözlü Sözcükler - Karma	1	1	0	100
Çekim Ekleri ve Türleri	1	1	0	100
Düşünceyi Geliştirme Yolları	1	1	0	100
Paragrafta Anlatım Akışını Bozan Cümle	1	1	0	100
Paragrafı İkiye Ayırma	1	1	0	100
Paragrafa Cümle Yerleştirme	1	1	0	100
Paragrafa Ana Düşünce (Ana Fikir)	6	4	2	67
Paragrafta Yardımcı Düşünceler	13	9	4	69
Cümlelerden Paragraf Oluşturma	1	1	0	100
Paragrafın Karşılık Olduğu Soruyu Belirleme	1	1	0	100

	Soru	Doğru	Yanlış	Boş	Net	Başarı
Matematik-1	30	17	6	7	15,50	% 52
Geometri	10	3	0	7	3,00	% 30
TYT Matematik	40	20	6	14	18,50	% 46
Cevap Anahtarı	A BDDDCDBBCCAEECEAEEDDEDCBDEECCBADEEACCAEAD					
Cevaplarınız	BDbDCDBBdaAEec ABEE D B ECa DE A					

	S	D	Y	B%
Matematik-1	0	0	0	0
Sayı Kümeleri	2	2	0	100
Birinci dereceden bir bilinmeyenli denklem ve eşitsizliklerin çözüm kümelerini bulur.	2	2	0	100
Sayı kümelerini birbiriyle ilişkilendirir.	4	2	2	50
Köklü ifadeleri içeren denklemleri çözer.	1	1	0	100
Üslü İfadeler ve Denklemler	1	1	0	100
Gerçek hayatta periyodik olarak tekrar eden durumları içeren problemleri çözer.	1	0	1	0
Denklemler ve eşitsizlikler ile ilgili problemler çözer.	11	6	1	55
Merkezi Eğilim ve Yayılım Ölçüleri	1	0	1	0
Kümelerde birleşim, kesişim, fark, tümeleme işlemleri yardımıyla problemler çözer.	2	2	0	100
Fonksiyonlarla ilgili problemler çözer.	1	1	0	100
Gerçek hayat durumlarından doğrusal fonksiyonlarla ifade edilebilenlerin grafik gösterimlerini yapar.	1	0	0	0
Polinomlarla toplama, çıkarma, çarpma ve bölme işlemlerini yapar.	1	0	0	0
n çeşit nesne ile oluşturulabilecek r li dizilişlerin (permütasyonların) kaç farklı şekilde yapılabileceğini hesaplar.	1	0	1	0
Olasılık kavramı ile ilgili uygulamalar yapar.	1	0	0	0
Geometri	0	0	0	0
Dik Üçgen ve Trigonometri	1	1	0	100
İki üçgenin eş olması için gerekli olan asgari koşulları değerlendirir.	1	1	0	100
Üçgenin açılı özellikleri ile ilgili işlemler yapar.	1	0	0	0
İki üçgenin benzer olması için gerekli olan asgari koşulları değerlendirir.	1	0	0	0
Özel dörtgenlerin açılı kenar, köşegen ve alan özelliklerini açıklayarak problemler çözer.	4	0	0	0

	Soru	Doğru	Yanlış	Boş	Net	Başarı
Tarih-1	5	3	2	0	2,50	% 50
Coğrafya-1	5	5	0	0	5,00	% 100
Felsefe	5	5	0	0	5,00	% 100
Din Kült. ve Ahl. Bil.	5	4	1	0	3,75	% 75
Felsefe (Seçmeli)	5	0	0	5	0,00	% 0
TYT Sosyal	20	17	3	0	16,25	% 81
Cevap Anahtarı	A DAEDBBEDBEBEACDACBDECEBCD					
Cevaplarınız	cAEbBBEDBEBEACDACDe					

	S	D	Y	B%
Tarih-1	0	0	0	0
İlk Çağ'da Başlıca Medeniyet Havzaları	1	0	1	0
İslamiyet'in Türk Devlet ve Toplum Yapısına Etkisi	1	1	0	100
Timar Sistemi	1	1	0	100
Osmanlı Devleti'nde Demokratikleşme Hareketleri	1	0	1	0
Siyasi Alandaki İnkılaplar	1	1	0	100
Coğrafya-1	0	0	0	0
Afetlerin oluşum nedenlerini ve özelliklerini açıklar.	1	1	0	100
Türkiye'deki göçleri sebep ve sonuçları açısından değerlendirir.	1	1	0	100
Jeolojik zamanların özelliklerini tektonik olaylarla ilişkilendirerek açıklar.	1	1	0	100
Harita kullanarak çeşitli coğrafi kriterlerle belirlenmiş bölgelerde bulunan ülkeleri sınıflandırır.	1	1	0	100
Türkiye'de görülen iklim tiplerinin özellikleri hakkında çıkarımlarda bulunur.	1	1	0	100
Felsefe	0	0	0	0
Siyaset felsefesinin konusunu ve problemlerini açıklar.	1	1	0	100
Felsefenin anlamını açıklar.	1	1	0	100
Felsefi düşüncenin özelliklerini açıklar.	1	1	0	100
Felsefi bir görüşü veya argümanı sorgular.	1	1	0	100
Varlık felsefesinin konusunu ve problemlerini açıklar.	1	1	0	100
Din Kült. ve Ahl. Bil.	0	0	0	0
İbadet yükümlülüğü ile ilgili bazı kavramları sınıflandırır.	1	1	0	100
İsim ve sıfatlarının yansımalarıyla Allah'ı tanıır.	1	1	0	100
İslam düşüncesinde itikadi ve siyasi yorumları genel özelliklerine göre sınıflandırır.	1	0	1	0

	Soru	Doğru	Yanlış	Boş	Net	Başarı
Fizik	7	2	3	2	1,25	% 18
Kimya	7	3	4	0	2,00	% 29
Biyoloji	6	1	5	0	-0,25	% 0
TYT Fen	20	6	12	2	3,00	% 15
Cevap Anahtarı	A CEAECDCCCBDEEAACDADB					
Cevaplarınız	ddAbc aeBDCeBcabeDa					

	S	D	Y	B%
Fizik	0	0	0	0
Kaldırma Kuvveti	1	0	1	0
Adezyon, Kohezyon, Yüzey Gerilimi ve Kılcalılık	1	0	1	0
Kütle, Hacim ve Özkütle	1	1	0	100
Elektrik Devreleri	1	0	1	0
Newton'un Hareket Yasaları	1	1	0	100
Yay Dalgaları	1	0	0	0
Işığın Kırılması	1	0	0	0
Kimya	0	0	0	0
Simyadan Kimyaya	1	0	1	0
Atom Modelleri	1	0	1	0
Güçlü Etkileşimler / Kovalent Bağ	1	1	0	100
Sıvılar	1	1	0	100
Kimyasal Hesaplamalar / Sınırlayıcı Bileşen Hesaplamaları	1	1	0	100
Koligatif Özellikler	1	1	0	100
Asitler ve Bazlar	1	0	1	0
Biyoloji	0	0	0	0
Canlıların yapısını oluşturan organik ve inorganik bileşikleri açıklar.	1	0	1	0
Canlıların sınıflandırılmasında kullanılan kategorileri ve bu kategoriler arasındaki hiyerarşiyi örneklerle açıklar.	1	0	1	0
Hücre sel yapıları ve görevlerini açıklar.	1	0	1	0
Mayozu açıklar.	1	0	1	0
Kalıtımın genel esaslarını açıklar.	1	1	0	100
Canlılardaki beslenme şekillerini örneklerle açıklar.	1	0	1	0

HIZ VE RENK TYT 3

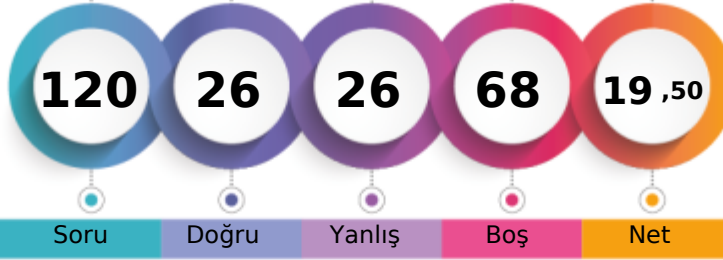

199,618 % 90,97

MANİSA / YUNUSEMRE
KEP AKADEMİ 11.SAYISAL BOZKÖY11 - 11023
ŞEVVAL BATTAL

1. Öğrenci

Sizin yeriniz
(4673.)

Sonuncu Öğrenci

Soru Doğru Yanlış Boş Net

Şube Kurum İlçe İl Genel

Öğrenci Sıra No 41 64 838 969 4673 % 90,97

Sınava Katılan Öğrenci Sayısı 44 68 887 1034 5137

		Soru	Doğru	Yanlış	Boş	Net	Başarı
TYT Türkçe		40	12	7	21	10,25	% 26
Cevap Anahtarı	A	DBDCCAEBAECEBDCBCCDBBCEDCBEACDCDEBDCDDDBA					
Cevaplarınız		DBDCCAeAcC aCeD e c C c					

	S	D	Y	B%
Türkçe	0	0	0	0
Metne Sözcük Yerleştirme	1	1	0	100
Söz Öbeklerinde Anlam	1	1	0	100
Sözcükler Arası Anlam İlişkileri	1	1	0	100
Cümleyi Yorumlama ve Açıklama	2	2	0	100
İki Cümleyi Birleştirme	1	1	0	100
Ses Bilgisi - Karma	1	1	0	100
Noktalama İşaretleri - Karma	1	0	1	0
Virgül	1	1	0	100
Bitişik ve Ayrı Yazılan Kelimeler	1	0	1	0
Yazım Kuralları - Karma	1	1	0	100
Cümlelerin Öğeleri - Karma	1	0	0	0
İsim Tamlamaları	1	0	0	0
Ad Sözcükler - Karma	1	0	0	0
Çekim Ekleri ve Türleri	1	0	1	0
Düşünceyi Geliştirme Yolları	1	1	0	100
Paragrafta Anlatım Akışını Bozan Cümle	1	0	1	0
Paragrafı İkiye Ayırma	1	1	0	100
Paragrafa Cümle Yerleştirme	1	0	0	0
Paragrafa Ana Düşünce (Ana Fikir)	6	0	0	0
Paragrafta Yardımcı Düşünceler	13	0	3	0
Cümlelerden Paragraf Oluşturma	1	0	0	0
Paragrafın Karşılık Olduğu Soruyu Belirleme	1	1	0	100

		Soru	Doğru	Yanlış	Boş	Net	Başarı
Matematik-1		30	0	6	24	-1,50	% 0
Geometri		10	1	1	8	0,75	% 8
TYT Matematik		40	1	7	32	-0,75	% 0
Cevap Anahtarı	A	BDDDCBDBCCAECEAEABEEDDCBDEECCBADEEACCAEAD					
Cevaplarınız		d b d c cd Ad					

	S	D	Y	B%
Matematik-1	0	0	0	0
Sayı Kümeleri	2	0	1	0
Birinci dereceden bir bilinmeyenli denklem ve eşitsizliklerin çözüm kümelerini bulur.	2	0	1	0
Sayı kümelerini birbiriyle ilişkilendirir.	4	0	0	0
Köklü ifadeleri içeren denklemleri çözer.	1	0	0	0
Üslü İfadeler ve Denklemler	1	0	1	0
Gerçek hayatta periyodik olarak tekrar eden durumları içeren problemleri çözer.	1	0	0	0
Denklemler ve eşitsizlikler ile ilgili problemler çözer.	11	0	1	0
Merkezî Eğilim ve Yayılım Ölçüleri	1	0	0	0
Kümelerde birleşim, kesişim, fark, tümeleme işlemleri yardımıyla problemler çözer.	2	0	0	0
Fonksiyonlarla ilgili problemler çözer.	1	0	0	0
Gerçek hayat durumlarından doğrusal fonksiyonlarla ifade edilebilenlerin grafik gösterimlerini yapar.	1	0	0	0
Polinomlarla toplama, çıkarma, çarpma ve bölme işlemlerini yapar.	1	0	0	0
n çeşit nesne ile oluşturulabilecek r li dizilişlerin (permütasyonların) kaç farklı şekilde yapılabileceğini hesaplar.	1	0	1	0
Olasılık kavramı ile ilgili uygulamalar yapar.	1	0	1	0
Geometri	0	0	0	0
Dik Üçgen ve Trigonometri	1	0	0	0
İki üçgenin eş olması için gerekli olan asgari koşulları değerlendirir.	1	0	0	0
Üçgenin açılı özellikleri ile ilgili işlemler yapar.	1	0	0	0
İki üçgenin benzer olması için gerekli olan asgari koşulları değerlendirir.	1	0	0	0
Özel dörtgenlerin açılı kenar, köşegen ve alan özelliklerini açıklayarak problemler çözer.	4	1	1	25

		Soru	Doğru	Yanlış	Boş	Net	Başarı
Tarih-1		5	0	1	4	-0,25	% 0
Coğrafya-1		5	1	0	4	1,00	% 20
Felsefe		5	4	1	0	3,75	% 75
Din Kült. ve Ahl. Bil.		5	4	0	1	4,00	% 80
Felsefe (Seçmeli)		5	0	0	5	0,00	% 0
TYT Sosyal		20	9	2	9	8,50	% 43
Cevap Anahtarı	A	DAEDBBEDBEBEACDACBDECEBCD					
Cevaplarınız		b EBEEACcACB E					

	S	D	Y	B%
Tarih-1	0	0	0	0
İlk Çağ'da Başlıca Medeniyet Havzaları	1	0	0	0
İslamiyet'in Türk Devlet ve Toplum Yapısına Etkisi	1	0	0	0
Timar Sistemi	1	0	1	0
Osmanlı Devleti'nde Demokratikleşme Hareketleri	1	0	0	0
Siyasi Alandaki İnkılaplar	1	0	0	0
Coğrafya-1	0	0	0	0
Afetlerin oluşum nedenlerini ve özelliklerini açıklar.	1	0	0	0
Türkiye'deki göçleri sebep ve sonuçları açısından değerlendirir.	1	0	0	0
Jeolojik zamanların özelliklerini tektonik olaylarla ilişkilendirerek açıklar.	1	0	0	0
Harita kullanarak çeşitli coğrafi kriterlerle belirlenmiş bölgelerde bulunan ülkeleri sınıflandırır.	1	0	0	0
Türkiye'de görülen iklim tiplerinin özellikleri hakkında çıkarımlarda bulunur.	1	1	0	100
Felsefe	0	0	0	0
Siyaset felsefesinin konusunu ve problemlerini açıklar.	1	1	0	100
Felsefenin anlamını açıklar.	1	1	0	100
Felsefi düşüncenin özelliklerini açıklar.	1	1	0	100
Felsefi bir görüşü veya argümanı sorgular.	1	1	0	100
Varlık felsefesinin konusunu ve problemlerini açıklar.	1	0	1	0
Din Kült. ve Ahl. Bil.	0	0	0	0
İbadet yükümlülüğü ile ilgili bazı kavramları sınıflandırır.	1	1	0	100
İsim ve sıfatlarının yansımalarıyla Allah'ı tanıır.	1	1	0	100
İslam düşüncesinde itikadi ve siyasi yorumları genel özelliklerine göre sınıflandırır.	1	1	0	100

		Soru	Doğru	Yanlış	Boş	Net	Başarı
Fizik		7	1	4	2	0,00	% 0
Kimya		7	1	5	1	-0,25	% 0
Biyoloji		6	2	1	3	1,75	% 29
TYT Fen		20	4	10	6	1,50	% 8
Cevap Anahtarı	A	CEAECDCCBDEEAAACDADB					
Cevaplarınız		a EbedbeBcc bAC e					

	S	D	Y	B%
Fizik	0	0	0	0
Kaldırma Kuvveti	1	0	1	0
Adezyon, Kohezyon, Yüzey Gerilimi ve Kılçallık	1	0	0	0
Kütle, Hacim ve Özkütle	1	0	0	0
Elektrik Devreleri	1	1	0	100
Newton'un Hareket Yasaları	1	0	1	0
Yay Dalgaları	1	0	1	0
Işığın Kırılması	1	0	1	0
Kimya	0	0	0	0
Simyadan Kimyaya	1	0	1	0
Atom Modelleri	1	0	1	0
Güçlü Etkileşimler / Kovalent Bağ	1	1	0	100
Sıvılar	1	0	1	0
Kimyasal Hesaplamalar / Sınırlayıcı Bileşen Hesaplamaları	1	0	1	0
Koligatif Özellikler	1	0	0	0
Asitler ve Bazlar	1	0	1	0
Biyoloji	0	0	0	0
Canlıların yapısını oluşturan organik ve inorganik bileşikleri açıklar.	1	1	0	100
Canlıların sınıflandırılmasında kullanılan kategorileri ve bu kategoriler arasındaki hiyerarşiyi örneklerle açıklar.	1	1	0	100
Hücre sel yapıları ve görevlerini açıklar.	1	0	0	0
Mayozu açıklar.	1	0	1	0
Kalıtımın genel esaslarını açıklar.	1	0	0	0
Canlılardaki beslenme şekillerini örneklerle açıklar.	1	0	0	0

HIZ VE RENK TYT 3

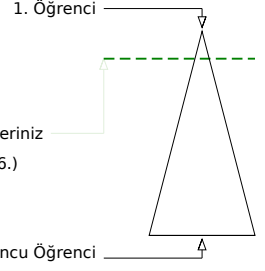
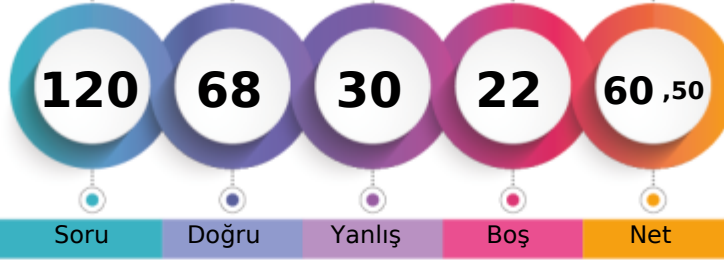

321,528 % 12,96

MANİSA / YUNUSEMRE
KEP AKADEMİ 11.SAYISAL BOZKÖY11 - 0
ŞEVVAL SARA

	Şube	Kurum	İlçe	İl	Genel
Öğrenci Sıra No	12	19	258	273	666
Sınava Katılan Öğrenci Sayısı	44	68	887	1034	5137
					% 12,96

	Soru	Doğru	Yanlış	Boş	Net	Başarı
TYT Türkçe	40	29	7	4	27,25	% 68
Cevap Anahtarı	A DBDCCAEBAECDDBCCDBBCEDCBEACDCDEBDCDDBA					
Cevaplarınız	DBDCCAECaBCD CCCDBBCED BaACDCeCeDCCa BA					

	S	D	Y	B%
Türkçe	0	0	0	0
Metne Sözcük Yerleştirme	1	1	0	100
Söz Öbeklerinde Anlam	1	1	0	100
Sözcükler Arası Anlam İlişkileri	1	1	0	100
Cümleyi Yorumlama ve Açıklama	2	2	0	100
İki Cümleyi Birleştirme	1	1	0	100
Ses Bilgisi - Karma	1	1	0	100
Noktalama İşaretleri - Karma	1	0	1	0
Virgül	1	1	0	100
Bitişik ve Ayrı Yazılan Kelimeler	1	0	1	0
Yazım Kuralları - Karma	1	1	0	100
Cümlelerin Öğeleri - Karma	1	1	0	100
İsim Tamlamaları	1	0	0	0
Ad Sözlü Sözcükler - Karma	1	0	0	0
Çekim Ekleri ve Türleri	1	1	0	100
Düşünceyi Geliştirme Yolları	1	1	0	100
Paragrafta Anlatım Akışını Bozan Cümle	1	1	0	100
Paragrafı İkiye Ayırma	1	1	0	100
Paragrafa Cümle Yerleştirme	1	1	0	100
Paragrafa Ana Düşünce (Ana Fikir)	6	4	1	67
Paragrafta Yardımcı Düşünceler	13	9	3	69
Cümlelerden Paragraf Oluşturma	1	0	1	0
Paragrafın Karşılık Olduğu Soruyu Belirleme	1	1	0	100

	Soru	Doğru	Yanlış	Boş	Net	Başarı
Matematik-1	30	12	8	10	10,00	% 33
Geometri	10	5	3	2	4,25	% 43
TYT Matematik	40	17	11	12	14,25	% 36
Cevap Anahtarı	A BDDDCBBCCAEECEAEEDDEDCBDEECCBADEEACCAEAD					
Cevaplarınız	Bbc C a dbeE E BEE ED B ECadc ceCCAEA					

	S	D	Y	B%
Matematik-1	0	0	0	0
Sayı Kümeleri	2	1	0	50
Birinci dereceden bir bilinmeyenli denklem ve eşitsizliklerin çözüm kümelerini bulur.	2	1	1	50
Sayı kümelerini birbiriyle ilişkilendirir.	4	0	3	0
Köklü ifadeleri içeren denklemleri çözer.	1	0	0	0
Üslü İfadeler ve Denklemler	1	0	1	0
Gerçek hayatta periyodik olarak tekrar eden durumları içeren problemleri çözer.	1	0	1	0
Denklemler ve eşitsizlikler ile ilgili problemler çözer.	11	7	0	64
Merkezi Eğilim ve Yayılım Ölçüleri	1	0	0	0
Kümelerde birleşim, kesişim, fark, tümeleme işlemleri yardımıyla problemler çözer.	2	2	0	100
Fonksiyonlarla ilgili problemler çözer.	1	1	0	100
Gerçek hayat durumlarından doğrusal fonksiyonlarla ifade edilebilenlerin grafik gösterimlerini yapar.	1	0	0	0
Polinomlarla toplama, çıkarma, çarpma ve bölme işlemlerini yapar.	1	0	0	0
n çeşit nesne ile oluşturulabilecek r li dizilişlerin (permütasyonların) kaç farklı şekilde yapılabileceğini hesaplar.	1	0	1	0
Olasılık kavramı ile ilgili uygulamalar yapar.	1	0	1	0
Geometri	0	0	0	0
Dik Üçgen ve Trigonometri	1	0	1	0
İki üçgenin eş olması için gerekli olan asgari koşulları değerlendirir.	1	0	0	0
Üçgenin açı özellikleri ile ilgili işlemler yapar.	1	0	1	0
İki üçgenin benzer olması için gerekli olan asgari koşulları değerlendirir.	1	0	1	0
Özel dörtgenlerin açı, kenar, köşegen ve alan özelliklerini açıklayarak problemler çözer.	4	4	0	100

	Soru	Doğru	Yanlış	Boş	Net	Başarı
Tarih-1	5	3	2	0	2,50	% 50
Coğrafya-1	5	1	0	4	1,00	% 20
Felsefe	5	4	1	0	3,75	% 75
Din Kült. ve Ahl. Bil.	5	3	1	1	2,75	% 55
Felsefe (Seçmeli)	5	0	0	5	0,00	% 0
TYT Sosyal	20	11	4	5	10,00	% 50
Cevap Anahtarı	A DAEDBBEDBEAEACDABDECEBCD					
Cevaplarınız	eAEaBB BEACeAC cE					

	S	D	Y	B%
Tarih-1	0	0	0	0
İlk Çağ'da Başlıca Medeniyet Havzaları	1	0	1	0
İslamiyet'in Türk Devlet ve Toplum Yapısına Etkisi	1	1	0	100
Timar Sistemi	1	1	0	100
Osmanlı Devleti'nde Demokratikleşme Hareketleri	1	0	1	0
Siyasi Alandaki İnkılaplar	1	1	0	100
Coğrafya-1	0	0	0	0
Afetlerin oluşum nedenlerini ve özelliklerini açıklar.	1	1	0	100
Türkiye'deki göçleri sebep ve sonuçları açısından değerlendirir.	1	0	0	0
Jeolojik zamanların özelliklerini tektonik olaylarla ilişkilendirerek açıklar.	1	0	0	0
Harita kullanarak çeşitli coğrafi kriterlerle belirlenmiş bölgelerde bulunan ülkeleri sınıflandırır.	1	0	0	0
Türkiye'de görülen iklim tiplerinin özellikleri hakkında çıkarımlarda bulunur.	1	0	0	0
Felsefe	0	0	0	0
Siyaset felsefesinin konusunu ve problemlerini açıklar.	1	1	0	100
Felsefenin anlamını açıklar.	1	1	0	100
Felsefi düşüncenin özelliklerini açıklar.	1	1	0	100
Felsefi bir görüşü veya argümanı sorgular.	1	1	0	100
Varlık felsefesinin konusunu ve problemlerini açıklar.	1	0	1	0
Din Kült. ve Ahl. Bil.	0	0	0	0
İbadet yükümlülüğü ile ilgili bazı kavramları sınıflandırır.	1	1	0	100
İsim ve sıfatlarının yansımalarıyla Allah'ı tanıır.	1	1	0	100
İslam düşüncesinde itikadi ve siyasi yorumları genel özelliklerine göre sınıflandırır.	1	0	0	0

	Soru	Doğru	Yanlış	Boş	Net	Başarı
Fizik	7	4	3	0	3,25	% 46
Kimya	7	4	2	1	3,50	% 50
Biyoloji	6	3	3	0	2,25	% 38
TYT Fen	20	11	8	1	9,00	% 45
Cevap Anahtarı	A CEAECDCCBDEEAAACDADB					
Cevaplarınız	dEAEeDbbCBDbE AaeADa					

	S	D	Y	B%
Fizik	0	0	0	0
Kaldırma Kuvveti	1	0	1	0
Adezyon, Kohezyon, Yüzey Gerilimi ve Kılcalılık	1	1	0	100
Kütle, Hacim ve Özkütle	1	1	0	100
Elektrik Devreleri	1	1	0	100
Newton'un Hareket Yasaları	1	0	1	0
Yay Dalgaları	1	1	0	100
Işığın Kırılması	1	0	1	0
Kimya	0	0	0	0
Simyadan Kimyaya	1	0	1	0
Atom Modelleri	1	1	0	100
Güçlü Etkileşimler / Kovalent Bağ	1	1	0	100
Sıvılar	1	1	0	100
Kimyasal Hesaplamalar / Sınırlayıcı Bileşen Hesaplamaları	1	0	1	0
Koligatif Özellikler	1	1	0	100
Asitler ve Bazlar	1	0	0	0
Biyoloji	0	0	0	0
Canlıların yapısını oluşturan organik ve inorganik bileşikleri açıklar.	1	1	0	100
Canlıların sınıflandırılmasında kullanılan kategorileri ve bu kategoriler arasındaki hiyerarşiyi örneklerle açıklar.	1	1	0	100
Hücre sel yapıları ve görevlerini açıklar.	1	0	1	0
Mayozu açıklar.	1	1	0	100
Kalıtımın genel esaslarını açıklar.	1	1	0	100
Canlılardaki beslenme şekillerini örneklerle açıklar.	1	0	1	0

HIZ VE RENK TYT 3

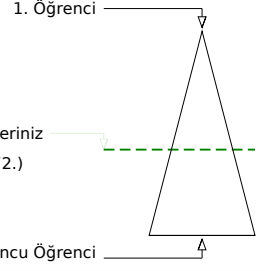
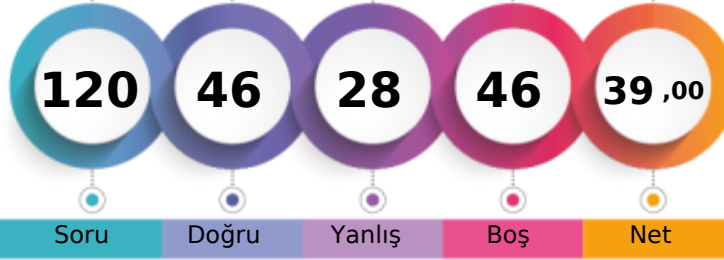

258,045 % 55,91

MANİSA / YUNUSEMRE
KEP AKADEMİ 11.SAYISAL BOZKÖY11 - 11045
TUĞRUL EREN

	Şube	Kurum	İlçe	İl	Genel
Öğrenci Sıra No	31	45	598	673	2872 % 55,91
Sınava Katılan Öğrenci Sayısı	44	68	887	1034	5137

	Soru	Doğru	Yanlış	Boş	Net	Başarı
TYT Türkçe	40	18	14	8	14,50	% 36
Cevap Anahtarı	B	DCDBACBEEADCCBDCBBDEDCBCAEDCDDCCBADEBD				
Cevaplarınız		cCDBACcc A be dCcBabDbeCA aCDBcCdAD				

	S	D	Y	B%
Türkçe	0	0	0	0
Metne Sözcük Yerleştirme	1	1	0	100
Söz Öbeklerinde Anlam	1	1	0	100
Sözcükler Arası Anlam İlişkileri	1	0	1	0
Cümleyi Yorumlama ve Açıklama	2	2	0	100
İki Cümleyi Birleştirme	1	1	0	100
Ses Bilgisi - Karma	1	0	1	0
Noktalama İşaretleri - Karma	1	0	1	0
Virgül	1	1	0	100
Bitişik ve Ayrı Yazılan Kelimeler	1	0	0	0
Yazım Kuralları - Karma	1	0	1	0
Cümlenin Öğeleri - Karma	1	0	0	0
İsim Tamlamaları	1	0	0	0
Ad Sözcükler - Karma	1	0	0	0
Çekim Ekleri ve Türleri	1	0	1	0
Düşünceyi Geliştirme Yolları	1	1	0	100
Paragrafta Anlatım Akışını Bozan Cümle	1	0	1	0
Paragrafı İkiye Ayırma	1	0	1	0
Paragrafa Cümle Yerleştirme	1	0	1	0
Paragrafa Ana Düşünce (Ana Fikir)	6	4	1	67
Paragrafta Yardımcı Düşünceler	13	7	4	54
Cümlelerden Paragraf Oluşturma	1	0	0	0
Paragrafın Karşılık Olduğu Soruyu Belirleme	1	0	1	0

	Soru	Doğru	Yanlış	Boş	Net	Başarı
Matematik-1	30	9	6	15	7,50	% 25
Geometri	10	1	0	9	1,00	% 10
TYT Matematik	40	10	6	24	8,50	% 21
Cevap Anahtarı	B	DDDBDCCBCCAEEAEEDBDEBDCECEABEDAECACADE				
Cevaplarınız		D B B Ca ee A E acd EC B D				

	S	D	Y	B%
Matematik-1	0	0	0	0
Sayı Kümeleri	2	1	0	50
Birinci dereceden bir bilinmeyenli denklem ve eşitsizliklerin çözüm kümelerini bulur.	2	2	0	100
Sayı kümelerini birbiriyle ilişkilendirir.	4	0	1	0
Kökü ifadeleri içeren denklemleri çözer.	1	0	0	0
Üslü İfadeler ve Denklemler	1	1	0	100
Gerçek hayatta periyodik olarak tekrar eden durumları içeren problemleri çözer.	1	0	1	0
Denklemler ve eşitsizlikler ile ilgili problemler çözer.	11	4	2	36
Merkezi Eğilim ve Yayılım Ölçüleri	1	0	1	0
Kümelerde birleşim, kesişim, fark, tümele işlemleri yardımıyla problemler çözer.	2	0	1	0
Fonksiyonlarla ilgili problemler çözer.	1	0	0	0
Gerçek hayat durumlarından doğrusal fonksiyonlarla ifade edilebilenlerin grafik gösterimlerini yapar.	1	0	0	0
Polinomlarla toplama, çıkarma, çarpma ve bölme işlemlerini yapar.	1	0	0	0
n çeşit nesne ile oluşturulabilecek r li dizilişlerin (permütasyonların) kaç farklı şekilde yapılabileceğini hesaplar.	1	1	0	100
Olasılık kavramı ile ilgili uygulamalar yapar.	1	0	0	0
Geometri	0	0	0	0
Dik Üçgen ve Trigonometri	1	1	0	100
İki üçgenin eş olması için gerekli olan asgari koşulları değerlendirir.	1	0	0	0
Üçgenin açı özellikleri ile ilgili işlemler yapar.	1	0	0	0
İki üçgenin benzer olması için gerekli olan asgari koşulları değerlendirir.	1	0	0	0
Özel dörtgenlerin açısı, kenarı, köşegen ve alan özelliklerini açıklayarak problemler çözer.	4	0	0	0

	Soru	Doğru	Yanlış	Boş	Net	Başarı
Tarih-1	5	3	2	0	2,50	% 50
Coğrafya-1	5	2	0	3	2,00	% 40
Felsefe	5	3	1	1	2,75	% 55
Din Kült. ve Ahl. Bil.	5	5	0	0	5,00	% 100
Felsefe (Seçmeli)	5	0	0	5	0,00	% 0
TYT Sosyal	20	13	3	4	12,25	% 61
Cevap Anahtarı	B	ADDBEDBEEBCCDEABDEACBCDCE				
Cevaplarınız		AbeBE BE BC aABDEAC				

	S	D	Y	B%
Tarih-1	0	0	0	0
İlk Çağ'da Başlıca Medeniyet Havzaları	1	0	1	0
İslamiyet'in Türk Devlet ve Toplum Yapısına Etkisi	1	1	0	100
Timar Sistemi	1	1	0	100
Osmanlı Devleti'nde Demokratikleşme Hareketleri	1	0	1	0
Siyasi Alandaki İnkılaplar	1	1	0	100
Coğrafya-1	0	0	0	0
Afetlerin oluşum nedenlerini ve özelliklerini açıklar.	1	1	0	100
Türkiye'deki göçleri sebep ve sonuçları açısından değerlendirir.	1	1	0	100
Jeolojik zamanların özelliklerini tektonik olaylarla ilişkilendirerek açıklar.	1	0	0	0
Harita kullanarak çeşitli coğrafi kriterlerle belirlenmiş bölgelerde bulunan ülkeleri sınıflandırır.	1	0	0	0
Türkiye'de görülen iklim tiplerinin özellikleri hakkında çıkarımlarda bulunur.	1	0	0	0
Felsefe	0	0	0	0
Siyaset felsefesinin konusunu ve problemlerini açıklar.	1	1	0	100
Felsefenin anlamını açıklar.	1	0	1	0
Felsefi düşüncenin özelliklerini açıklar.	1	1	0	100
Felsefi bir görüşü veya argümanı sorgular.	1	1	0	100
Varlık felsefesinin konusunu ve problemlerini açıklar.	1	0	0	0
Din Kült. ve Ahl. Bil.	0	0	0	0
İbadet yükümlülüğü ile ilgili bazı kavramları sınıflandırır.	1	1	0	100
İsim ve sıfatlarının yansımalarıyla Allah'ı tanıtır.	1	1	0	100
İslam düşüncesinde itikadi ve siyasi yorumları genel özelliklerine göre sınıflandırır.	1	1	0	100

	Soru	Doğru	Yanlış	Boş	Net	Başarı
Fizik	7	2	3	2	1,25	% 18
Kimya	7	1	1	5	0,75	% 11
Biyoloji	6	2	1	3	1,75	% 29
TYT Fen	20	5	5	10	3,75	% 19
Cevap Anahtarı	B	EACCDECCDBAEEDAACBD				
Cevaplarınız		EaA db bD DA d				

	S	D	Y	B%
Fizik	0	0	0	0
Kaldırma Kuvveti	1	0	1	0
Adezyon, Kohezyon, Yüzey Gerilimi ve Kılçallık	1	1	0	100
Kütle, Hacim ve Özkütle	1	1	0	100
Elektrik Devreleri	1	0	1	0
Newton'un Hareket Yasaları	1	0	1	0
Yay Dalgaları	1	0	0	0
Işığın Kırılması	1	0	0	0
Kimya	0	0	0	0
Simyadan Kimyaya	1	0	1	0
Atom Modelleri	1	0	0	0
Güçlü Etkileşimler / Kovalent Bağ	1	0	0	0
Sıvılar	1	1	0	100
Kimyasal Hesaplamalar / Sınırlayıcı Bileşen Hesaplamaları	1	0	0	0
Koligatif Özellikler	1	0	0	0
Asitler ve Bazlar	1	0	0	0
Biyoloji	0	0	0	0
Canlıların yapısını oluşturan organik ve inorganik bileşikleri açıklar.	1	1	0	100
Canlıların sınıflandırılmasında kullanılan kategorileri ve bu kategoriler arasındaki hiyerarşiyi örneklerle açıklar.	1	1	0	100
Hücre sel yapıları ve görevlerini açıklar.	1	1	0	100
Mayozu açıklar.	1	0	0	0
Kalıtımın genel esaslarını açıklar.	1	0	0	0
Canlılardaki beslenme şekillerini örneklerle açıklar.	1	0	0	0

HIZ VE RENK TYT 3



348,105

%

6,03

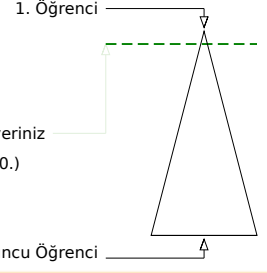
MANİSA / YUNUSEMRE
KEP AKADEMİ 11.SAYISAL BOZKÖY11 - 11068
TÜRKER ÖZKAYA

Şube	Kurum	İlçe	İl	Genel
Öğrenci Sıra No	5	7	149	157
Sınava Katılan Öğrenci Sayısı	44	68	887	1034
				310 % 6,03
				5137

	Soru	Doğru	Yanlış	Boş	Net	Başarı
TYT Türkçe	40	33	6	1	31,50	% 79
Cevap Anahtarı	B	DCDBACBEEADCCBDDCCBBDEDCBCAEDCDDCCDBAEDBD				
Cevaplarınız		DCDBdCBEEADCCBDDcBBDEDCc	AaaCDCCDBAEDd			

Türkçe	S	D	Y	B%
Metne Sözcük Yerleştirme	1	1	0	100
Söz Öbeklerinde Anlam	1	1	0	100
Sözcükler Arası Anlam İlişkileri	1	1	0	100
Cümleyi Yorumlama ve Açıklama	2	1	1	50
İki Cümleyi Birleştirme	1	1	0	100
Ses Bilgisi - Karma	1	1	0	100
Noktalama İşaretleri - Karma	1	1	0	100
Virgül	1	1	0	100
Bitişik ve Ayrı Yazılan Kelimeler	1	1	0	100
Yazım Kuralları - Karma	1	1	0	100
Cümlenin Öğeleri - Karma	1	1	0	100
İsim Tamlamaları	1	1	0	100
Ad Söylü Sözcükler - Karma	1	1	0	100
Çekim Ekleri ve Türleri	1	1	0	100
Düşünceyi Geliştirme Yolları	1	1	0	100
Paragrafta Anlatım Akışını Bozan Cümle	1	0	1	0
Paragrafı İkiye Ayırma	1	1	0	100
Paragrafa Cümle Yerleştirme	1	1	0	100
Paragrafa Ana Düşünce (Ana Fikir)	6	5	1	83
Paragrafta Yardımcı Düşünceler	13	10	2	77
Cümlelerden Paragraf Oluşturma	1	0	1	0
Paragrafın Karşılık Olduğu Soruyu Belirleme	1	1	0	100

	Soru	Doğru	Yanlış	Boş	Net	Başarı
Matematik-1	30	13	5	12	11,75	% 39
Geometri	10	3	3	4	2,25	% 23
TYT Matematik	40	16	8	16	14,00	% 35
Cevap Anahtarı	B	DDDBDCCBCCAEEAEEDBDEBDCCEABEDAECACADE				
Cevaplarınız		DDB DCEBd A dE E D bB EC aE cCb b E				

Matematik-1	S	D	Y	B%
Sayı Kümeleri	2	2	0	100
Birinci dereceden bir bilinmeyenli denklem ve eşitsizliklerin çözüm kümelerini bulur.	2	2	0	100
Sayı kümelerini birbiriyle ilişkilendirir.	4	3	1	75
Kökü ifadeleri içeren denklemleri çözer.	1	0	0	0
Üslü İfadeler ve Denklemler	1	0	0	0
Gerçek hayatta periyodik olarak tekrar eden durumları içeren problemleri çözer.	1	0	1	0
Denklemler ve eşitsizlikler ile ilgili problemler çözer.	11	5	2	45
Merkezi Eğilim ve Yayılım Ölçüleri	1	0	0	0
Kümelerde birleşim, kesişim, fark, tümeleme işlemleri yardımıyla problemler çözer.	2	1	0	50
Fonksiyonlarla ilgili problemler çözer.	1	0	0	0
Gerçek hayat durumlarından doğrusal fonksiyonlarla ifade edilebilenlerin grafik gösterimlerini yapar.	1	0	0	0
Polinomlarla toplama, çıkarma, çarpma ve bölme işlemlerini yapar.	1	0	0	0
n çeşit nesne ile oluşturulabilecek r li dizilişlerin (permütasyonların) kaç farklı şekilde yapılabileceğini hesaplar.	1	0	1	0
Olasılık kavramı ile ilgili uygulamalar yapar.	1	0	0	0
Geometri	0	0	0	0
Dik Üçgen ve Trigonometri	1	0	0	0
İki üçgenin eş olması için gerekli olan asgari koşulları değerlendirir.	1	1	0	100
Üçgenin açı özellikleri ile ilgili işlemler yapar.	1	0	1	0
İki üçgenin benzer olması için gerekli olan asgari koşulları değerlendirir.	1	0	0	0
Özel dörtgenlerin açı, kenar, köşegen ve alan özelliklerini açıklayarak problemler çözer.	4	2	1	50

	Soru	Doğru	Yanlış	Boş	Net	Başarı
Tarih-1	5	3	2	0	2,50	% 50
Coğrafya-1	5	5	0	0	5,00	% 100
Felsefe	5	4	1	0	3,75	% 75
Din Kül. ve Ahl. Bil.	5	5	0	0	5,00	% 100
Felsefe (Seçmeli)	5	0	0	5	0,00	% 0
TYT Sosyal	20	17	3	0	16,25	% 81
Cevap Anahtarı	B	ADDBEDBEEBBCDEABDEACBCDCE				
Cevaplarınız		ADeaEDBEEBBCaEABDEAC				

Tarih-1	S	D	Y	B%
İlk Çağ'da Başlıca Medeniyet Havzaları	1	0	1	0
İslamiyet'in Türk Devlet ve Toplum Yapısına Etkisi	1	1	0	100
Timar Sistemi	1	1	0	100
Osmanlı Devleti'nde Demokratikleşme Hareketleri	1	1	0	100
Siyasi Alandaki İnkılaplar	1	0	1	0
Coğrafya-1	0	0	0	0
Afetlerin oluşum nedenlerini ve özelliklerini açıklar.	1	1	0	100
Türkiye'deki göçleri sebep ve sonuçları açısından değerlendirir.	1	1	0	100
Jeolojik zamanların özelliklerini tektonik olaylarla ilişkilendirerek açıklar.	1	1	0	100
Harita kullanarak çeşitli coğrafi kriterlerle belirlenmiş bölgelerde bulunan ülkeleri sınıflandırır.	1	1	0	100
Türkiye'de görülen iklim tiplerinin özellikleri hakkında çıkarımlarda bulunur.	1	1	0	100
Felsefe	0	0	0	0
Siyaset felsefesinin konusunu ve problemlerini açıklar.	1	1	0	100
Felsefenin anlamını açıklar.	1	1	0	100
Felsefi düşüncenin özelliklerini açıklar.	1	1	0	100
Felsefi bir görüşü veya argümanı sorgular.	1	1	0	100
Varlık felsefesinin konusunu ve problemlerini açıklar.	1	0	1	0
Din Kül. ve Ahl. Bil.	0	0	0	0
İbadet yükümlülüğü ile ilgili bazı kavramları sınıflandırır.	1	1	0	100
İsim ve sıfatlarının yansımalarıyla Allah'ı tanıır.	1	1	0	100
İslam düşüncesinde itikadi ve siyasi yorumları genel özelliklerine göre sınıflandırır.	1	1	0	100

	Soru	Doğru	Yanlış	Boş	Net	Başarı
Fizik	7	5	1	1	4,75	% 68
Kimya	7	3	4	0	2,00	% 29
Biyoloji	6	2	4	0	1,00	% 17
TYT Fen	20	10	9	1	7,75	% 39
Cevap Anahtarı	B	EACCDECCDBAEEDAACBD				
Cevaplarınız		EAC DEeCdAbEaBeAaBa				

Fizik	S	D	Y	B%
Kaldırma Kuvveti	1	1	0	100
Adezyon, Kohezyon, Yüzey Gerilimi ve Kılcalılık	1	1	0	100
Kütle, Hacim ve Özkütle	1	1	0	100
Elektrik Devreleri	1	1	0	100
Newton'un Hareket Yasaları	1	1	0	100
Yay Dalgaları	1	1	0	100
Işığın Kırılması	1	0	0	0
Kimya	0	0	0	0
Sıvılar	1	1	0	100
Sıvıların Hesaplamaları / Sınırlayıcı Bileşen Hesaplamaları	1	1	0	100
Güçlü Etkileşimler / Kovalent Bağ	1	0	1	0
Asitler ve Bazlar	1	0	1	0
Biyoloji	0	0	0	0
Canlıların yapısını oluşturan organik ve inorganik bileşikleri açıklar.	1	0	1	0
Canlıların sınıflandırılmasında kullanılan kategorileri ve bu kategoriler arasındaki hiyerarşiyi örneklerle açıklar.	1	0	1	0
Hücre yapısını ve görevlerini açıklar.	1	0	1	0
Mayozu açıklar.	1	1	0	100
Kalıtımın genel esaslarını açıklar.	1	0	1	0
Canlılardaki beslenme şekillerini örneklerle açıklar.	1	1	0	100

HIZ VE RENK TYT 3

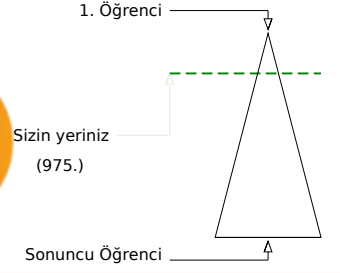
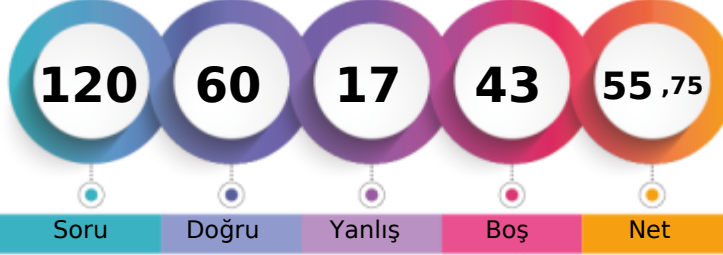

307,298 % 18,98

MANİSA / YUNUSEMRE
KEP AKADEMİ 11.SAYISAL BOZKÖY11 - 0
YAĞIZ EFE SERBEST

	Şube	Kurum	İlçe	İl	Genel
Öğrenci Sıra No	17	25	322	345	975 % 18,98
Sınava Katılan Öğrenci Sayısı	44	68	887	1034	5137

	Soru	Doğru	Yanlış	Boş	Net	Başarı
TYT Türkçe	40	29	9	2	26,75	% 67
Cevap Anahtarı	A DBDCCAEBAECDDBCCDBBCEDEBEACDCDEBDCDDDBA					
Cevaplarınız	DBDCCcEdAbbaBDCcBDBBbEDdE B CaCDEBDCDDDBA					

Türkçe	S	D	Y	B%
Metne Sözcük Yerleştirme	1	1	0	100
Söz Öbeklerinde Anlam	1	1	0	100
Sözcükler Arası Anlam İlişkileri	1	1	0	100
Cümleyi Yorumlama ve Açıklama	2	1	1	50
İki Cümleyi Birleştirme	1	1	0	100
Ses Bilgisi - Karma	1	1	0	100
Noktalama İşaretleri - Karma	1	0	1	0
Virgül	1	1	0	100
Bitişik ve Ayrı Yazılan Kelimeler	1	0	1	0
Yazım Kuralları - Karma	1	0	1	0
Cümlelerin Öğeleri - Karma	1	0	1	0
İsim Tamlamaları	1	1	0	100
Ad Sözcükler - Karma	1	1	0	100
Çekim Ekleri ve Türleri	1	1	0	100
Düşünceyi Geliştirme Yolları	1	1	0	100
Paragrafta Anlatım Akışını Bozan Cümle	1	0	1	0
Paragrafı İkiye Ayırma	1	1	0	100
Paragrafa Cümle Yerleştirme	1	1	0	100
Paragrafa Ana Düşünce (Ana Fikir)	6	6	0	100
Paragrafta Yardımcı Düşünceler	13	9	3	69
Cümlelerden Paragraf Oluşturma	1	0	0	0
Paragrafın Karşılık Olduğu Soruyu Belirleme	1	1	0	100

	Soru	Doğru	Yanlış	Boş	Net	Başarı
Matematik-1	30	2	0	28	2,00	% 7
Geometri	10	0	0	10	0,00	% 0
TYT Matematik	40	2	0	38	2,00	% 5
Cevap Anahtarı	A BDDDCBBAECEEAEEDDEDEDCBDEECCBADEEACCAEAD					
Cevaplarınız	BD					

Matematik-1	S	D	Y	B%
Sayı Kümeleri	2	1	0	50
Birinci dereceden bir bilinmeyenli denklem ve eşitsizliklerin çözüm kümelerini bulur.	2	1	0	50
Sayı kümelerini birbiriyle ilişkilendirir.	4	0	0	0
Kökü ifadeleri içeren denklemleri çözer.	1	0	0	0
Üslü İfadeler ve Denklemler	1	0	0	0
Gerçek hayatta periyodik olarak tekrar eden durumları içeren problemleri çözer.	1	0	0	0
Denklemler ve eşitsizlikler ile ilgili problemler çözer.	11	0	0	0
Merkezî Eğilim ve Yayılım Ölçüleri	1	0	0	0
Kümelerde birleşim, kesişim, fark, tümele işlemleri yardımıyla problemler çözer.	2	0	0	0
Fonksiyonlarla ilgili problemler çözer.	1	0	0	0
Gerçek hayat durumlarından doğrusal fonksiyonlarla ifade edilebilenlerin grafik gösterimlerini yapar.	1	0	0	0
Polinomlarla toplama, çıkarma, çarpma ve bölme işlemlerini yapar.	1	0	0	0
n çeşit nesne ile oluşturulabilecek r li dizilişlerin (permütasyonların) kaç farklı şekilde yapılabileceğini hesaplar.	1	0	0	0
Olasılık kavramı ile ilgili uygulamalar yapar.	1	0	0	0
Geometri	0	0	0	0
Dik Üçgen ve Trigonometri	1	0	0	0
İki üçgenin eş olması için gerekli olan asgari koşulları değerlendirir.	1	0	0	0
Üçgenin açısı özellikleri ile ilgili işlemler yapar.	1	0	0	0
İki üçgenin benzer olması için gerekli olan asgari koşulları değerlendirir.	1	0	0	0
Özel dörtgenlerin açısı, kenar, köşegen ve alan özelliklerini açıklayarak problemler çözer.	4	0	0	0

	Soru	Doğru	Yanlış	Boş	Net	Başarı
Tarih-1	5	4	1	0	3,75	% 75
Coğrafya-1	5	4	0	1	4,00	% 80
Felsefe	5	5	0	0	5,00	% 100
Din Kül. ve Ahl. Bil.	5	4	0	1	4,00	% 80
Felsefe (Seçmeli)	5	0	0	5	0,00	% 0
TYT Sosyal	20	17	1	2	16,75	% 84
Cevap Anahtarı	A DAEDBBEBEBAEACDABDECEBCD					
Cevaplarınız	eAEDBBE BEBEACDAC DE					

Tarih-1	S	D	Y	B%
İlk Çağ'da Başlıca Medeniyet Havzaları	1	0	1	0
İslamiyet'in Türk Devlet ve Toplum Yapısına Etkisi	1	1	0	100
Timar Sistemi	1	1	0	100
Osmanlı Devleti'nde Demokratikleşme Hareketleri	1	1	0	100
Siyasi Alandaki İnkılaplar	1	1	0	100
Coğrafya-1	0	0	0	0
Afetlerin oluşum nedenlerini ve özelliklerini açıklar.	1	1	0	100
Türkiye'deki göçleri sebep ve sonuçları açısından değerlendirir.	1	1	0	100
Jeolojik zamanların özelliklerini tektonik olaylarla ilişkilendirerek açıklar.	1	0	0	0
Harita kullanarak çeşitli coğrafi kriterlerle belirlenmiş bölgelerde bulunan ülkeleri sınıflandırır.	1	1	0	100
Türkiye'de görülen iklim tiplerinin özellikleri hakkında çıkarımlarda bulunur.	1	1	0	100
Felsefe	0	0	0	0
Siyaset felsefesinin konusunu ve problemlerini açıklar.	1	1	0	100
Felsefenin anlamını açıklar.	1	1	0	100
Felsefi düşüncenin özelliklerini açıklar.	1	1	0	100
Felsefi bir görüşü veya argümanı sorgular.	1	1	0	100
Varlık felsefesinin konusunu ve problemlerini açıklar.	1	1	0	100
Din Kül. ve Ahl. Bil.	0	0	0	0
İbadet yükümlülüğü ile ilgili bazı kavramları sınıflandırır.	1	1	0	100
İsim ve sıfatlarının yansımalarıyla Allah'ı tanıır.	1	1	0	100
İslam düşüncesinde itikadi ve siyasi yorumları genel özelliklerine göre sınıflandırır.	1	0	0	0

	Soru	Doğru	Yanlış	Boş	Net	Başarı
Fizik	7	4	2	1	3,50	% 50
Kimya	7	4	3	0	3,25	% 46
Biyoloji	6	4	2	0	3,50	% 58
TYT Fen	20	12	7	1	10,25	% 51
Cevap Anahtarı	A CEAECDCBCEEAACDADB					
Cevaplarınız	CdeECD CedDEEbAaDADa					

Fizik	S	D	Y	B%
Kaldırma Kuvveti	1	1	0	100
Adezyon, Kohezyon, Yüzey Gerilimi ve Kılcalılık	1	0	1	0
Kütle, Hacim ve Özkütle	1	0	1	0
Elektrik Devreleri	1	1	0	100
Newton'un Hareket Yasaları	1	1	0	100
Yay Dalgaları	1	1	0	100
Işığın Kırılması	1	0	0	0
Kimya	0	0	0	0
Simyadan Kimyaya	1	1	0	100
Atom Modelleri	1	0	1	0
Güçlü Etkileşimler / Kovalent Bağ	1	0	1	0
Sıvılar	1	1	0	100
Kimyasal Hesaplamalar / Sınırlayıcı Bileşen Hesaplamaları	1	1	0	100
Koligatif Özellikler	1	1	0	100
Asitler ve Bazlar	1	0	1	0
Biyoloji	0	0	0	0
Canlıların yapısını oluşturan organik ve inorganik bileşikleri açıklar.	1	1	0	100
Canlıların sınıflandırılmasında kullanılan kategorileri ve bu kategoriler arasındaki hiyerarşiyi örneklerle açıklar.	1	1	0	100
Hücre yapısını ve görevlerini açıklar.	1	1	0	100
Mayozu açıklar.	1	1	0	100
Kalıtımın genel esaslarını açıklar.	1	1	0	100
Canlılardaki beslenme şekillerini örneklerle açıklar.	1	0	1	0

HIZ VE RENK TYT 3



352,828

%
5,06

MANİSA / YUNUSEMRE
KEP AKADEMİ 11.SAYISAL BOZKÖY

11 - 0
YAVUZ UMUTBAKİ

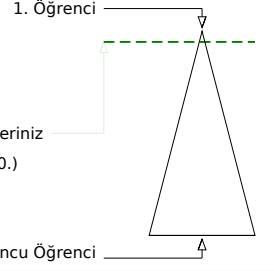
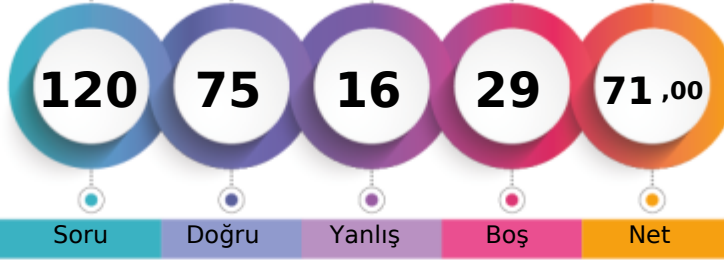

	Şube	Kurum	İlçe	İl	Genel
Öğrenci Sıra No	4	6	131	137	260 % 5,06
Sınava Katılan Öğrenci Sayısı	44	68	887	1034	5137

	Soru	Doğru	Yanlış	Boş	Net	Başarı
TYT Türkçe	40	33	7	0	31,25	% 78
Cevap Anahtarı	B DCDBACBEEADCCBDCBBDEDCBAEEDCCDCBBADEBD					
Cevaplarınız	DCDBACBEEADaCBDDCaBDEDCBdAeACDCCDBADcBa					

	S	D	Y	B%
Türkçe	0	0	0	0
Metne Sözcük Yerleştirme	1	1	0	100
Söz Öbeklerinde Anlam	1	1	0	100
Sözcükler Arası Anlam İlişkileri	1	1	0	100
Cümleyi Yorumlama ve Açıklama	2	2	0	100
İki Cümleyi Birleştirme	1	1	0	100
Ses Bilgisi - Karma	1	1	0	100
Noktalama İşaretleri - Karma	1	1	0	100
Virgül	1	1	0	100
Bitişik ve Ayrı Yazılan Kelimeler	1	1	0	100
Yazım Kuralları - Karma	1	0	1	0
Cümlenin Öğeleri - Karma	1	1	0	100
İsim Tamlamaları	1	1	0	100
Ad Sözlü Sözcükler - Karma	1	1	0	100
Çekim Ekleri ve Türleri	1	1	0	100
Düşünceyi Geliştirme Yolları	1	1	0	100
Paragrafta Anlatım Akışını Bozan Cümle	1	0	1	0
Paragrafı İkiye Ayırma	1	1	0	100
Paragrafa Cümle Yerleştirme	1	0	1	0
Paragrafa Ana Düşünce (Ana Fikir)	6	5	1	83
Paragrafta Yardımcı Düşünceler	13	10	3	77
Cümlelerden Paragraf Oluşturma	1	1	0	100
Paragrafın Karşılık Olduğu Soruyu Belirleme	1	1	0	100

	Soru	Doğru	Yanlış	Boş	Net	Başarı
Matematik-1	30	13	1	16	12,75	% 43
Geometri	10	0	0	10	0,00	% 0
TYT Matematik	40	13	1	26	12,75	% 32
Cevap Anahtarı	B DDBDBCCBCCAEEAEEDDBDEBDCECEABEDAECACADE					
Cevaplarınız	D B B C d A AEEE D B EC					

	S	D	Y	B%
Matematik-1	0	0	0	0
Sayı Kümeleri	2	1	0	50
Birinci dereceden bir bilinmeyenli denklem ve eşitsizliklerin çözüm kümelerini bulur.	2	2	0	100
Sayı kümelerini birbirleriyle ilişkilendirir.	4	1	0	25
Kökü ifadeleri içeren denklemleri çözer.	1	0	0	0
Üslü İfadeler ve Denklemler	1	1	0	100
Gerçek hayatta periyodik olarak tekrar eden durumları içeren problemleri çözer.	1	0	1	0
Denklemler ve eşitsizlikler ile ilgili problemler çözer.	11	6	0	55
Merkezi Eğilim ve Yayılım Ölçüleri	1	0	0	0
Kümelerde birleşim, kesişim, fark, tümele işlemleri yardımıyla problemler çözer.	2	1	0	50
Fonksiyonlarla ilgili problemler çözer.	1	1	0	100
Gerçek hayat durumlarından doğrusal fonksiyonlarla ifade edilebilenlerin grafik gösterimlerini yapar.	1	0	0	0
Polinomlarla toplama, çıkarma, çarpma ve bölme işlemlerini yapar.	1	0	0	0
n çeşit nesne ile oluşturulabilecek r li dizilişlerin (permütasyonların) kaç farklı şekilde yapılabileceğini hesaplar.	1	0	0	0
Olasılık kavramı ile ilgili uygulamalar yapar.	1	0	0	0
Geometri	0	0	0	0
Dik Üçgen ve Trigonometri	1	0	0	0
İki üçgenin eş olması için gerekli olan asgari koşulları değerlendirir.	1	0	0	0
Üçgenin açılı özellikleri ile ilgili işlemler yapar.	1	0	0	0
İki üçgenin benzer olması için gerekli olan asgari koşulları değerlendirir.	1	0	0	0
Özel dörtgenlerin açılı kenar, köşegen ve alan özelliklerini açıklayarak problemler çözer.	4	0	0	0

	Soru	Doğru	Yanlış	Boş	Net	Başarı
Tarih-1	5	4	1	0	3,75	% 75
Coğrafya-1	5	3	2	0	2,50	% 50
Felsefe	5	5	0	0	5,00	% 100
Din Kült. ve Ahl. Bil.	5	4	0	1	4,00	% 80
Felsefe (Seçmeli)	5	0	0	5	0,00	% 0
TYT Sosyal	20	16	3	1	15,25	% 76
Cevap Anahtarı	B ADDBEDBEEBCCDEABDEACBCDCE					
Cevaplarınız	AbDBEbDEEBBCDEA DEAC					

	S	D	Y	B%
Tarih-1	0	0	0	0
İlk Çağ'da Başlıca Medeniyet Havzaları	1	1	0	100
İslamiyet'in Türk Devlet ve Toplum Yapısına Etkisi	1	1	0	100
Timar Sistemi	1	1	0	100
Osmanlı Devleti'nde Demokratikleşme Hareketleri	1	0	1	0
Siyasi Alandaki İnkılaplar	1	1	0	100
Coğrafya-1	0	0	0	0
Afetlerin oluşum nedenlerini ve özelliklerini açıklar.	1	0	1	0
Türkiye'deki göçleri sebep ve sonuçları açısından değerlendirir.	1	1	0	100
Jeolojik zamanların özelliklerini tektonik olaylarla ilişkilendirerek açıklar.	1	0	1	0
Harita kullanarak çeşitli coğrafi kriterlerle belirlenmiş bölgelerde bulunan ülkeleri sınıflandırır.	1	1	0	100
Türkiye'de görülen iklim tiplerinin özellikleri hakkında çıkarımlarda bulunur.	1	1	0	100
Felsefe	0	0	0	0
Siyaset felsefesinin konusunu ve problemlerini açıklar.	1	1	0	100
Felsefenin anlamını açıklar.	1	1	0	100
Felsefi düşüncenin özelliklerini açıklar.	1	1	0	100
Felsefi bir görüşü veya argümanı sorgular.	1	1	0	100
Varlık felsefesinin konusunu ve problemlerini açıklar.	1	1	0	100
Din Kült. ve Ahl. Bil.	0	0	0	0
İbadet yükümlülüğü ile ilgili bazı kavramları sınıflandırır.	1	1	0	100
İsim ve sıfatlarının yansımalarıyla Allah'ı tanıır.	1	1	0	100
İslam düşüncesinde itikadi ve siyasi yorumları genel özelliklerine göre sınıflandırır.	1	0	0	0

	Soru	Doğru	Yanlış	Boş	Net	Başarı
Fizik	7	2	4	1	1,00	% 14
Kimya	7	6	0	1	6,00	% 86
Biyoloji	6	5	1	0	4,75	% 79
TYT Fen	20	13	5	2	11,75	% 59
Cevap Anahtarı	B EACCDECCDBAEEDAACBD					
Cevaplarınız	dAdb bCCCDBA EeAACBD					

	S	D	Y	B%
Fizik	0	0	0	0
Kaldırma Kuvveti	1	0	1	0
Adezyon, Kohezyon, Yüzey Gerilimi ve Kılcalılık	1	0	1	0
Kütle, Hacim ve Özkütle	1	1	0	100
Elektrik Devreleri	1	0	1	0
Newton'un Hareket Yasaları	1	1	0	100
Yay Dalgaları	1	0	0	0
Işığın Kırılması	1	0	1	0
Kimya	0	0	0	0
Simyadan Kimyaya	1	1	0	100
Atom Modelleri	1	1	0	100
Güçlü Etkileşimler / Kovalent Bağ	1	1	0	100
Sıvılar	1	1	0	100
Kimyasal Hesaplamalar / Sınırlayıcı Bileşen Hesaplamaları	1	0	0	0
Koligatif Özellikler	1	1	0	100
Asitler ve Bazlar	1	1	0	100
Biyoloji	0	0	0	0
Canlıların yapısını oluşturan organik ve inorganik bileşikleri açıklar.	1	1	0	100
Canlıların sınıflandırılmasında kullanılan kategorileri ve bu kategoriler arasındaki hiyerarşiyi örneklerle açıklar.	1	1	0	100
Hücre yapısını ve görevlerini açıklar.	1	0	1	0
Mayozu açıklar.	1	1	0	100
Kalıtımın genel esaslarını açıklar.	1	1	0	100
Canlılardaki beslenme şekillerini örneklerle açıklar.	1	1	0	100

HIZ VE RENK TYT 3



314,085 % 16,06

MANİSA / YUNUSEMRE
KEP AKADEMİ 11.SAYISAL BOZKÖY

11 - 0
ZEHRAYILMAZER

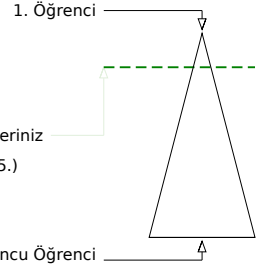

	Şube	Kurum	İlçe	İl	Genel
Öğrenci Sıra No	13	21	289	309	825
Sınava Katılan Öğrenci Sayısı	44	68	887	1034	5137
					% 16,06

	Soru	Doğru	Yanlış	Boş	Net	Başarı
TYT Türkçe	40	31	4	5	30,00	% 75
Cevap Anahtarı	A	DBDCCAEBAECDDBCCDCEDCEACDCDEBDCCDDBA				
Cevaplarınız		DBDCCA cAECeBDCCdBBCE		ACDCDEBDCaDDBA		

Türkçe	S	D	Y	B%
Metne Sözcük Yerleştirme	1	1	0	100
Söz Öbeklerinde Anlam	1	1	0	100
Sözcükler Arası Anlam İlişkileri	1	1	0	100
Cümleyi Yorumlama ve Açıklama	2	2	0	100
İki Cümleyi Birleştirme	1	1	0	100
Ses Bilgisi - Karma	1	0	0	0
Noktalama İşaretleri - Karma	1	0	1	0
Virgül	1	1	0	100
Bitişik ve Ayrı Yazılan Kelimeler	1	1	0	100
Yazım Kuralları - Karma	1	1	0	100
Cümlelerin Öğeleri - Karma	1	0	1	0
İsim Tamlamaları	1	1	0	100
Ad Sözlü Sözcükler - Karma	1	1	0	100
Çekim Ekleri ve Türleri	1	1	0	100
Düşünceyi Geliştirme Yolları	1	1	0	100
Paragrafta Anlatım Akışını Bozan Cümle	1	0	1	0
Paragrafı İkiye Ayırma	1	1	0	100
Paragrafa Cümle Yerleştirme	1	1	0	100
Paragrafa Ana Düşünce (Ana Fikir)	6	4	0	67
Paragrafta Yardımcı Düşünceler	13	11	1	85
Cümlelerden Paragraf Oluşturma	1	0	0	0
Paragrafın Karşılık Olduğu Soruyu Belirleme	1	1	0	100

	Soru	Doğru	Yanlış	Boş	Net	Başarı
Matematik-1	30	14	4	12	13,00	% 43
Geometri	10	2	0	8	2,00	% 20
TYT Matematik	40	16	4	20	15,00	% 38
Cevap Anahtarı	A	BDDDCDBBCCAECCEAEEDDCBDEECBADEEAACCAEAD				
Cevaplarınız		BD DC eBd Ad E A EE D aD EC DE				

Matematik-1	S	D	Y	B%
Sayı Kümeleri	2	2	0	100
Birinci dereceden bir bilinmeyenli denklem ve eşitsizliklerin çözüm kümelerini bulur.	2	2	0	100
Sayı kümelerini birbirleriyle ilişkilendirir.	4	2	0	50
Köklü ifadeleri içeren denklemleri çözer.	1	0	0	0
Üslü İfadeler ve Denklemler	1	0	1	0
Gerçek hayatta periyodik olarak tekrar eden durumları içeren problemleri çözer.	1	0	1	0
Denklemler ve eşitsizlikler ile ilgili problemler çözer.	11	6	2	55
Merkezi Eğilim ve Yayılım Ölçüleri	1	0	0	0
Kümelerde birleşim, kesişim, fark, tümeleme işlemleri yardımıyla problemler çözer.	2	1	0	50
Fonksiyonlarla ilgili problemler çözer.	1	1	0	100
Gerçek hayat durumlarından doğrusal fonksiyonlarla ifade edilebilenlerin grafik gösterimlerini yapar.	1	0	0	0
Polinomlarla toplama, çıkarma, çarpma ve bölme işlemlerini yapar.	1	0	0	0
n çeşit nesne ile oluşturulabilecek r li dizilişlerin (permütasyonların) kaç farklı şekilde yapılabileceğini hesaplar.	1	0	0	0
Olasılık kavramı ile ilgili uygulamalar yapar.	1	0	0	0
Geometri	0	0	0	0
Dik Üçgen ve Trigonometri	1	1	0	100
İki üçgenin eş olması için gerekli olan asgari koşulları değerlendirir.	1	1	0	100
Üçgenin açı özellikleri ile ilgili işlemler yapar.	1	0	0	0
İki üçgenin benzer olması için gerekli olan asgari koşulları değerlendirir.	1	0	0	0
Özel dörtgenlerin açısı, kenarı, köşegen ve alan özelliklerini açıklayarak problemler çözer.	4	0	0	0

	Soru	Doğru	Yanlış	Boş	Net	Başarı
Tarih-1	5	3	1	1	2,75	% 55
Coğrafya-1	5	2	1	2	1,75	% 35
Felsefe	5	3	0	2	3,00	% 60
Din Kül. ve Ahl. Bil.	5	4	0	1	4,00	% 80
Felsefe (Seçmeli)	5	0	0	5	0,00	% 0
TYT Sosyal	20	12	2	6	11,50	% 58
Cevap Anahtarı	A	DAEDBBEDBEBEACDCAEBDECEBCD				
Cevaplarınız		D E aB aE EB EA AC DE				

Tarih-1	S	D	Y	B%
İlk Çağ'da Başlıca Medeniyet Havzaları	1	1	0	100
İslamiyet'in Türk Devlet ve Toplum Yapısına Etkisi	1	0	0	0
Timar Sistemi	1	1	0	100
Osmanlı Devleti'nde Demokratikleşme Hareketleri	1	0	1	0
Siyasi Alandaki İnkılaplar	1	1	0	100
Coğrafya-1	0	0	0	0
Afetlerin oluşum nedenlerini ve özelliklerini açıklar.	1	0	1	0
Türkiye'deki göçleri sebep ve sonuçları açısından değerlendirir.	1	1	0	100
Jeolojik zamanların özelliklerini tektonik olaylarla ilişkilendirerek açıklar.	1	0	0	0
Harita kullanarak çeşitli coğrafi kriterlerle belirlenmiş bölgelerde bulunan ülkeleri sınıflandırır.	1	0	0	0
Türkiye'de görülen iklim tiplerinin özellikleri hakkında çıkarımlarda bulunur.	1	1	0	100
Felsefe	0	0	0	0
Siyaset felsefesinin konusunu ve problemlerini açıklar.	1	1	0	100
Felsefenin anlamını açıklar.	1	1	0	100
Felsefi düşüncenin özelliklerini açıklar.	1	1	0	100
Felsefi bir görüşü veya argümanı sorgular.	1	0	0	0
Varlık felsefesinin konusunu ve problemlerini açıklar.	1	0	0	0
Din Kül. ve Ahl. Bil.	0	0	0	0
İbadet yükümlülüğü ile ilgili bazı kavramları sınıflandırır.	1	1	0	100
İsim ve sıfatlarının yansımalarıyla Allah'ı tanıır.	1	1	0	100
İslam düşüncesinde itikadi ve siyasi yorumları genel özelliklerine göre sınıflandırır.	1	0	0	0

	Soru	Doğru	Yanlış	Boş	Net	Başarı
Fizik	7	0	0	7	0,00	% 0
Kimya	7	1	2	4	0,50	% 7
Biyoloji	6	2	3	1	1,25	% 21
TYT Fen	20	3	5	12	1,75	% 9
Cevap Anahtarı	A	CEAECDCCCBDEEAACDADB				
Cevaplarınız		Ce c Aa dDa				

Fizik	S	D	Y	B%
Kaldırma Kuvveti	1	0	0	0
Adezyon, Kohezyon, Yüzey Gerilimi ve Kılcallık	1	0	0	0
Kütle, Hacim ve Özkütle	1	0	0	0
Elektrik Devreleri	1	0	0	0
Newton'un Hareket Yasaları	1	0	0	0
Yay Dalgaları	1	0	0	0
Işığın Kırılması	1	0	0	0
Kimya	0	0	0	0
Sıvıların Kimyaya	1	1	0	100
Atom Modelleri	1	0	1	0
Güçlü Etkileşimler / Kovalent Bağ	1	0	0	0
Sıvılar	1	0	0	0
Kimyasal Hesaplamalar / Sınırlayıcı Bileşen Hesaplamaları	1	0	1	0
Koligatif Özellikler	1	0	0	0
Astirler ve Bazılar	1	0	0	0
Biyoloji	0	0	0	0
Canlıların yapısını oluşturan organik ve inorganik bileşikleri açıklar.	1	1	0	100
Canlıların sınıflandırılmasında kullanılan kategorileri ve bu kategoriler arasındaki hiyerarşiyi örneklerle açıklar.	1	1	0	100
Hücre yapısını ve görevlerini açıklar.	1	0	0	0
Mayozu açıklar.	1	0	1	0
Kalıtımın genel esaslarını açıklar.	1	1	0	100
Canlılardaki beslenme şekillerini örneklerle açıklar.	1	0	1	0

HIZ VE RENK TYT 3



302,148 % 21,51

MANİSA / YUNUSEMRE
KEP AKADEMİ 11.SAYISAL BOZKÖY

11 - 0
ZEYNEP AKAR

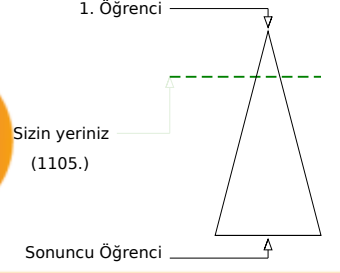
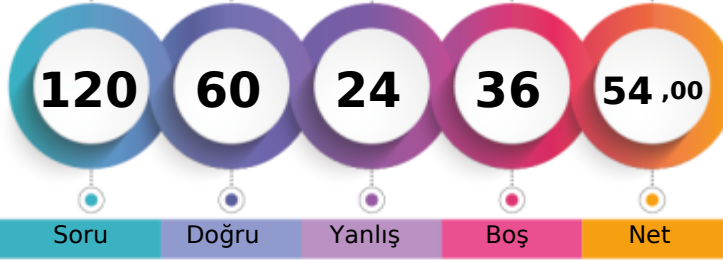

	Şube	Kurum	İlçe	İl	Genel
Öğrenci Sıra No	21	31	359	385	1105
Sınava Katılan Öğrenci Sayısı	44	68	887	1034	5137
					% 21,51

	Soru	Doğru	Yanlış	Boş	Net	Başarı
TYT Türkçe	40	27	11	2	24,25	% 61
Cevap Anahtarı	A DBDCCAEBAECDDBCCDBBCEDCEBEACDCDEBDCDDDBA					
Cevaplarınız	DBDCCcBA bb DCCdDaaCEDCdbACaCEBDDCCaDBA					

	S	D	Y	B%
Türkçe	0	0	0	0
Metne Sözcük Yerleştirme	1	1	0	100
Söz Öbeklerinde Anlam	1	1	0	100
Sözcükler Arası Anlam İlişkileri	1	1	0	100
Cümleyi Yorumlama ve Açıklama	2	1	1	50
İki Cümleyi Birleştirme	1	1	0	100
Ses Bilgisi - Karma	1	0	1	0
Noktalama İşaretleri - Karma	1	1	0	100
Virgül	1	1	0	100
Bitişik ve Ayrı Yazılan Kelimeler	1	0	0	0
Yazım Kuralları - Karma	1	0	1	0
Cümlenin Öğeleri - Karma	1	0	1	0
İsim Tamlamaları	1	0	0	0
Ad Sözlük Sözcükler - Karma	1	1	0	100
Çekim Ekleri ve Türleri	1	1	0	100
Düşünceyi Geliştirme Yolları	1	1	0	100
Paragrafta Anlatım Akışını Bozan Cümle	1	0	1	0
Paragrafı İkiye Ayırma	1	1	0	100
Paragrafa Cümle Yerleştirme	1	0	1	0
Paragrafa Ana Düşünce (Ana Fikir)	6	4	2	67
Paragrafta Yardımcı Düşünceler	13	11	2	85
Cümlelerden Paragraf Oluşturma	1	0	1	0
Paragrafın Karşılık Olduğu Soruyu Belirleme	1	1	0	100

	Soru	Doğru	Yanlış	Boş	Net	Başarı
Matematik-1	30	13	4	13	12,00	% 40
Geometri	10	2	1	7	1,75	% 18
TYT Matematik	40	15	5	20	13,75	% 34
Cevap Anahtarı	A BDDDCDBBCCAEECEAEEDDEDCEBDEECCBADEEACCAEAD					
Cevaplarınız	BD DCDB b Ad E EE a B E Cd DE e					

	S	D	Y	B%
Matematik-1	0	0	0	0
Sayı Kümeleri	2	1	0	50
Birinci dereceden bir bilinmeyenli denklem ve eşitsizliklerin çözüm kümelerini bulur.	2	2	0	100
Sayı kümelerini birbiriyle ilişkilendirir.	4	2	0	50
Kökü ifadeleri içeren denklemleri çözer.	1	1	0	100
Üslü İfadeler ve Denklemler	1	1	0	100
Gerçek hayatta periyodik olarak tekrar eden durumları içeren problemleri çözer.	1	1	0	100
Denklemler ve eşitsizlikler ile ilgili problemler çözer.	11	4	2	36
Merkezî Eğilim ve Yayılım Ölçüleri	1	0	0	0
Kümelerde birleşim, kesişim, fark, tümeleme işlemleri yardımıyla problemler çözer.	2	0	0	0
Fonksiyonlarla ilgili problemler çözer.	1	1	0	100
Gerçek hayat durumlarından doğrusal fonksiyonlarla ifade edilebilenlerin grafik gösterimlerini yapar.	1	0	0	0
Polinomlarla toplama, çıkarma, çarpma ve bölme işlemlerini yapar.	1	1	0	100
n çeşit nesne ile oluşturulabilecek r li dizilişlerin (permütasyonların) kaç farklı şekilde yapılabileceğini hesaplar.	1	0	1	0
Olasılık kavramı ile ilgili uygulamalar yapar.	1	0	0	0
Geometri	0	0	0	0
Dik Üçgen ve Trigonometri	1	1	0	100
İki üçgenin eş olması için gerekli olan asgari koşulları değerlendirir.	1	1	0	100
Üçgenin açılı özellikleri ile ilgili işlemler yapar.	1	0	0	0
İki üçgenin benzer olması için gerekli olan asgari koşulları değerlendirir.	1	0	0	0
Özel dörtgenlerin açılı kenar, köşegen ve alan özelliklerini açıklayarak problemler çözer.	4	0	1	0

	Soru	Doğru	Yanlış	Boş	Net	Başarı
Tarih-1	5	2	2	1	1,50	% 30
Coğrafya-1	5	1	0	4	1,00	% 20
Felsefe	5	4	0	1	4,00	% 80
Din Kült. ve Ahl. Bil.	5	4	0	1	4,00	% 80
Felsefe (Seçmeli)	5	0	0	5	0,00	% 0
TYT Sosyal	20	11	2	7	10,50	% 53
Cevap Anahtarı	A DAEDBBEDBEBEACDACBDECEBCD					
Cevaplarınız	eAEb EBEA DAC DE					

	S	D	Y	B%
Tarih-1	0	0	0	0
İlk Çağ'da Başlıca Medeniyet Havzaları	1	0	1	0
İslamiyet'in Türk Devlet ve Toplum Yapısına Etkisi	1	1	0	100
Timar Sistemi	1	1	0	100
Osmanlı Devleti'nde Demokratikleşme Hareketleri	1	0	1	0
Siyasi Alandaki İnkılaplar	1	0	0	0
Coğrafya-1	0	0	0	0
Afetlerin oluşum nedenlerini ve özelliklerini açıklar.	1	0	0	0
Türkiye'deki göçleri sebep ve sonuçları açısından değerlendirir.	1	0	0	0
Jeolojik zamanların özelliklerini tektonik olaylarla ilişkilendirerek açıklar.	1	0	0	0
Harita kullanarak çeşitli coğrafi kriterlerle belirlenmiş bölgelerde bulunan ülkeleri sınıflandırır.	1	0	0	0
Türkiye'de görülen iklim tiplerinin özellikleri hakkında çıkarımlarda bulunur.	1	1	0	100
Felsefe	0	0	0	0
Siyaset felsefesinin konusunu ve problemlerini açıklar.	1	1	0	100
Felsefenin anlamını açıklar.	1	1	0	100
Felsefi düşüncenin özelliklerini açıklar.	1	1	0	100
Felsefi bir görüşü veya argümanı sorgular.	1	0	0	0
Varlık felsefesinin konusunu ve problemlerini açıklar.	1	1	0	100
Din Kült. ve Ahl. Bil.	0	0	0	0
İbadet yükümlülüğü ile ilgili bazı kavramları sınıflandırır.	1	1	0	100
İsim ve sıfatlarının yansımalarıyla Allah'ı tanıır.	1	1	0	100
İslam düşüncesinde itikadi ve siyasi yorumları genel özelliklerine göre sınıflandırır.	1	0	0	0

	Soru	Doğru	Yanlış	Boş	Net	Başarı
Fizik	7	4	1	2	3,75	% 54
Kimya	7	2	2	3	1,50	% 21
Biyoloji	6	1	3	2	0,25	% 4
TYT Fen	20	7	6	7	5,50	% 28
Cevap Anahtarı	A CEAECDCCCBEDEEACDADB					
Cevaplarınız	EAcCD CeBb c cbD					

	S	D	Y	B%
Fizik	0	0	0	0
Kaldırma Kuvveti	1	0	0	0
Adezyon, Kohezyon, Yüzey Gerilimi ve Kılçallık	1	1	0	100
Kütle, Hacim ve Özkütle	1	1	0	100
Elektrik Devreleri	1	0	1	0
Newton'un Hareket Yasaları	1	1	0	100
Yay Dalgaları	1	1	0	100
Işığın Kırılması	1	0	0	0
Kimya	0	0	0	0
Sıvılar	1	1	0	100
Sıvıların Sınırlanmasında Kullanılan Kategorileri ve Bu Kategoriler Arasındaki Hiyerarşik Örneklerle Açıklar.	1	0	0	0
Koligatif Özellikler	1	0	0	0
Asitler ve Bazlar	1	0	0	0
Biyoloji	0	0	0	0
Canlıların yapısını oluşturan organik ve inorganik bileşikleri açıklar.	1	0	1	0
Canlıların sınıflandırılmasında kullanılan kategorileri ve bu kategoriler arasındaki hiyerarşik örneklerle açıklar.	1	0	0	0
Hücre yapısını ve görevlerini açıklar.	1	0	1	0
Mayozu açıklar.	1	0	1	0
Kalıtımın genel esaslarını açıklar.	1	1	0	100
Canlılardaki beslenme şekillerini örneklerle açıklar.	1	0	0	0

HIZ VE RENK TYT 3

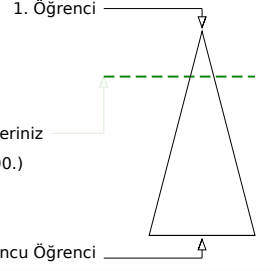
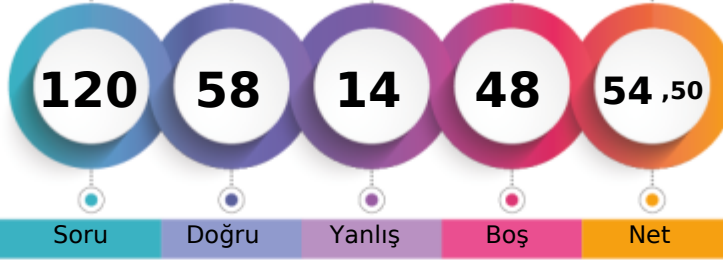

302,280 % 21,41

MANİSA / YUNUSEMRE
KEP AKADEMİ 11.SAYISAL BOZKÖY11 - 1
ZEYNEP BOZ

Soru Doğru Yanlış Boş Net

Şube Kurum İlçe İl Genel

Öğrenci Sıra No 20 30 357 383 1100 % 21,41

Sınava Katılan Öğrenci Sayısı 44 68 887 1034 5137

		Soru	Doğru	Yanlış	Boş	Net	Başarı	
TYT Türkçe		40	34	4	2	33,00	% 83	
Cevap Anahtarı	B	DCDBACBEEADCCBDCBBDEDCBCAEDCCDCBADEBD						
Cevaplarınız		DCDBACcEEAD Cd CCaBDEDCBCAeAeDCDCBADEBD						

	S	D	Y	B%
Türkçe	0	0	0	0
Metne Sözcük Yerleştirme	1	1	0	100
Söz Öbeklerinde Anlam	1	1	0	100
Sözcükler Arası Anlam İlişkileri	1	1	0	100
Cümleyi Yorumlama ve Açıklama	2	2	0	100
İki Cümleyi Birleştirme	1	1	0	100
Ses Bilgisi - Karma	1	1	0	100
Noktalama İşaretleri - Karma	1	0	1	0
Virgül	1	1	0	100
Bitişik ve Ayrı Yazılan Kelimeler	1	1	0	100
Yazım Kuralları - Karma	1	0	0	0
Cümlenin Öğeleri - Karma	1	1	0	100
İsim Tamlamaları	1	0	1	0
Ad Sözlü Sözcükler - Karma	1	0	0	0
Çekim Ekleri ve Türleri	1	1	0	100
Düşünceyi Geliştirme Yolları	1	1	0	100
Paragrafta Anlatım Akışını Bozan Cümle	1	1	0	100
Paragrafı İkiye Ayırma	1	1	0	100
Paragrafa Cümle Yerleştirme	1	0	1	0
Paragrafa Ana Düşünce (Ana Fikir)	6	6	0	100
Paragrafta Yardımcı Düşünceler	13	12	1	92
Cümlelerden Paragraf Oluşturma	1	1	0	100
Paragrafın Karşılık Olduğu Soruyu Belirleme	1	1	0	100

		Soru	Doğru	Yanlış	Boş	Net	Başarı	
Matematik-1		30	18	5	7	16,75	% 56	
Geometri		10	4	0	6	4,00	% 40	
TYT Matematik		40	22	5	13	20,75	% 52	
Cevap Anahtarı	B	DDBDBCCBCCAEEAEEDDBDEBDCECEABEDAEACADE						
Cevaplarınız		DDdCBDCe dCAE AEEEBD B ECE eEDA C						

	S	D	Y	B%
Matematik-1	0	0	0	0
Sayı Kümeleri	2	0	1	0
Birinci dereceden bir bilinmeyenli denklem ve eşitsizliklerin çözüm kümelerini bulur.	2	2	0	100
Sayı kümelerini birbiriyle ilişkilendirir.	4	3	1	75
Köklü ifadeleri içeren denklemleri çözer.	1	0	1	0
Üslü İfadeler ve Denklemler	1	1	0	100
Gerçek hayatta periyodik olarak tekrar eden durumları içeren problemleri çözer.	1	0	1	0
Denklemler ve eşitsizlikler ile ilgili problemler çözer.	11	7	0	64
Merkezi Eğilim ve Yayılım Ölçüleri	1	1	0	100
Kümelerde birleşim, kesişim, fark, tümele işlemleri yardımıyla problemler çözer.	2	2	0	100
Fonksiyonlarla ilgili problemler çözer.	1	1	0	100
Gerçek hayat durumlarından doğrusal fonksiyonlarla ifade edilebilenlerin grafik gösterimlerini yapar.	1	0	0	0
Polinomlarla toplama, çıkarma, çarpma ve bölme işlemlerini yapar.	1	1	0	100
n çeşit nesne ile oluşturulabilecek r li dizilişlerin (permütasyonların) kaç farklı şekilde yapılabileceğini hesaplar.	1	0	1	0
Olasılık kavramı ile ilgili uygulamalar yapar.	1	0	0	0
Geometri	0	0	0	0
Dik Üçgen ve Trigonometri	1	1	0	100
İki üçgenin eş olması için gerekli olan asgari koşulları değerlendirir.	1	1	0	100
Üçgenin açılı özellikleri ile ilgili işlemler yapar.	1	0	0	0
İki üçgenin benzer olması için gerekli olan asgari koşulları değerlendirir.	1	1	0	100
Özel dörtgenlerin açılı kenar, köşegen ve alan özelliklerini açıklayarak problemler çözer.	4	1	0	25

		Soru	Doğru	Yanlış	Boş	Net	Başarı	
Tarih-1		5	0	0	5	0,00	% 0	
Coğrafya-1		5	0	0	5	0,00	% 0	
Felsefe		5	0	0	5	0,00	% 0	
Din Kült. ve Ahl. Bil.		5	2	3	0	1,25	% 25	
Felsefe (Seçmeli)		5	0	0	5	0,00	% 0	
TYT Sosyal		20	2	3	15	1,25	% 6	
Cevap Anahtarı	B	ADDBEDBEEBCCDEABDEACBCDCE						
Cevaplarınız		eeEeC						

	S	D	Y	B%
Tarih-1	0	0	0	0
İlk Çağ'da Başlıca Medeniyet Havzaları	1	0	0	0
İslamiyet'in Türk Devlet ve Toplum Yapısına Etkisi	1	0	0	0
Timar Sistemi	1	0	0	0
Osmanlı Devleti'nde Demokratikleşme Hareketleri	1	0	0	0
Siyasi Alandaki İnkılaplar	1	0	0	0
Coğrafya-1	0	0	0	0
Afetlerin oluşum nedenlerini ve özelliklerini açıklar.	1	0	0	0
Türkiye'deki göçleri sebep ve sonuçları açısından değerlendirir.	1	0	0	0
Jeolojik zamanların özelliklerini tektonik olaylarla ilişkilendirerek açıklar.	1	0	0	0
Harita kullanarak çeşitli coğrafi kriterlerle belirlenmiş bölgelerde bulunan ülkeleri sınıflandırır.	1	0	0	0
Türkiye'de görülen iklim tiplerinin özellikleri hakkında çıkarımlarda bulunur.	1	0	0	0
Felsefe	0	0	0	0
Siyaset felsefesinin konusunu ve problemlerini açıklar.	1	0	0	0
Felsefenin anlamını açıklar.	1	0	0	0
Felsefi düşüncenin özelliklerini açıklar.	1	0	0	0
Felsefi bir görüşü veya argümanı sorgular.	1	0	0	0
Varlık felsefesinin konusunu ve problemlerini açıklar.	1	0	0	0
Din Kült. ve Ahl. Bil.	0	0	0	0
İbadet yükümlülüğü ile ilgili bazı kavramları sınıflandırır.	1	0	1	0
İsim ve sıfatlarının yansımalarıyla Allah'ı tanıır.	1	1	0	100
İslam düşüncesinde itikadi ve siyasi yorumları genel özelliklerine göre sınıflandırır.	1	0	1	0

		Soru	Doğru	Yanlış	Boş	Net	Başarı	
Fizik		7	0	1	6	-0,25	% 0	
Kimya		7	0	1	6	-0,25	% 0	
Biyoloji		6	0	0	6	0,00	% 0	
TYT Fen		20	0	2	18	-0,50	% 0	
Cevap Anahtarı	B	EACCDECCCBAAEEDAACBD						
Cevaplarınız		b b						

	S	D	Y	B%
Fizik	0	0	0	0
Kaldırma Kuvveti	1	0	0	0
Adezyon, Kohezyon, Yüzey Gerilimi ve Kılcalılık	1	0	0	0
Kütle, Hacim ve Özkütle	1	0	0	0
Elektrik Devreleri	1	0	1	0
Newton'un Hareket Yasaları	1	0	0	0
Yay Dalgaları	1	0	0	0
Işığın Kırılması	1	0	0	0
Kimya	0	0	0	0
Sıvıların Kimyasal Kimyası	1	0	0	0
Atom Modelleri	1	0	0	0
Güçlü Etkileşimler / Kovalent Bağ	1	0	0	0
Sıvılar	1	0	0	0
Kimyasal Hesaplamalar / Sınırlayıcı Bileşen Hesaplamaları	1	0	1	0
Koligatif Özellikler	1	0	0	0
Asitler ve Bazlar	1	0	0	0
Biyoloji	0	0	0	0
Canlıların yapısını oluşturan organik ve inorganik bileşikleri açıklar.	1	0	0	0
Canlıların sınıflandırılmasında kullanılan kategorileri ve bu kategoriler arasındaki hiyerarşiyi örneklerle açıklar.	1	0	0	0
Hücre yapısını ve görevlerini açıklar.	1	0	0	0
Mayozu açıklar.	1	0	0	0
Kalıtımın genel esaslarını açıklar.	1	0	0	0
Canlılardaki beslenme şekillerini örneklerle açıklar.	1	0	0	0

MANİSA / YUNUSEMRE
KEP AKADEMİ 11.SAYISAL BOZKÖY

11 - 0
ZEYNEPNUR DOĞANER

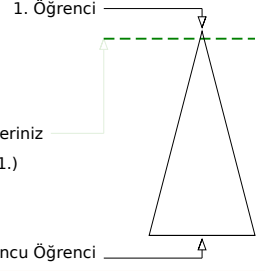
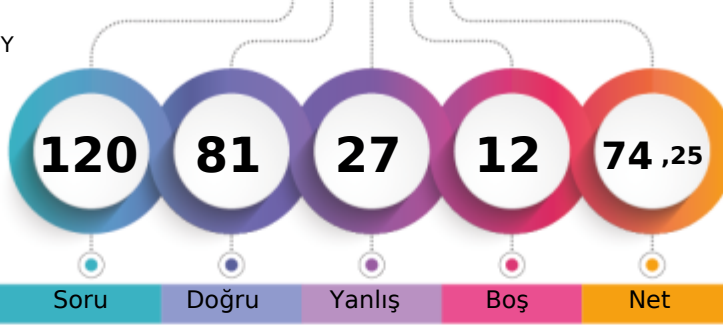

Soru Doğru Yanlış Boş Net

Şube	Kurum	İlçe	İl	Genel
Öğrenci Sıra No	3	4	88	181 % 3,52
Sınava Katılan Öğrenci Sayısı	44	68	887	5137

	Soru	Doğru	Yanlış	Boş	Net	Başarı
TYT Türkçe	40	34	6	0	32,50	% 81
Cevap Anahtarı	B	DCDBACBEEADCCBDCBBDEDCBCAEDCDBCCBADEBD				
Cevaplarınız		DdDeACBEcADCCBDCBBDEDCBCAaCDBCCBADEBa				

	S	D	Y	B%
Türkçe	0	0	0	0
Metne Sözcük Yerleştirme	1	1	0	100
Söz Öbeklerinde Anlam	1	0	1	0
Sözcükler Arası Anlam İlişkileri	1	1	0	100
Cümleyi Yorumlama ve Açıklama	2	1	1	50
İki Cümleyi Birleştirme	1	1	0	100
Ses Bilgisi - Karma	1	1	0	100
Noktalamaya İşaretleri - Karma	1	1	0	100
Virgöl	1	1	0	100
Bitişik ve Ayrı Yazılan Kelimeler	1	0	1	0
Yazım Kuralları - Karma	1	1	0	100
Cümlenin Ögeleri - Karma	1	1	0	100
İsim Tamlamaları	1	1	0	100
Ad Sözcükleri - Karma	1	1	0	100
Çekim Ekleri ve Türleri	1	1	0	100
Düşünceyi Geliştirme Yolları	1	1	0	100
Paragrafta Anlatım Akışını Bozan Cümle	1	1	0	100
Paragrafı İkiye Ayırma	1	1	0	100
Paragrafa Cümle Yerleştirme	1	1	0	100
Paragrafa Ana Düşünce (Ana Fikir)	6	6	0	100
Paragrafta Yardımcı Düşünceler	13	11	2	85
Cümlelerden Paragraf Oluşturma	1	0	1	0
Paragrafın Karşılık Olduğu Soruyu Belirleme	1	1	0	100

	Soru	Doğru	Yanlış	Boş	Net	Başarı
Matematik-1	30	19	3	8	18,25	% 61
Geometri	10	7	2	1	6,50	% 65
TYT Matematik	40	26	5	9	24,75	% 62
Cevap Anahtarı	B	DDBDBCCBCCAEEAEEDDBDDEBCECEABEDAEACADE				
Cevaplarınız		DDBDaDC Bb AE AEEE D EBD EC aEDaCCAAa E				

	S	D	Y	B%
Matematik-1	0	0	0	0
Sayı Kümeleri	2	2	0	100
Birinci dereceden bir bilinmeyenli denklem ve eşitsizliklerin çözüm kümelerini bulur.	2	2	0	100
Sayı kümelerini birbiriyle ilişkilendirir.	4	3	0	75
Kökü ifadeleri içeren denklemleri çözer.	1	1	0	100
Üslü İfadeler ve Denklemler	1	0	1	0
Gerçek hayatta periyodik olarak tekrar eden durumları içeren problemleri çözer.	1	0	1	0
Denklemler ve eşitsizlikler ile ilgili problemler çözer.	11	9	0	82
Merkezi Eğilim ve Yayılım Ölçüleri	1	0	0	0
Kümelerde birleşim, kesişim, fark, tümeleme işlemleri yardımıyla problemler çözer.	2	1	0	50
Fonksiyonlarla ilgili problemler çözer.	1	1	0	100
Gerçek hayat durumlarından doğrusal fonksiyonlarla ifade edilebilenlerin grafik gösterimlerini yapar.	1	0	0	0
Polinomlarla toplama, çıkarma, çarpma ve bölme işlemlerini yapar.	1	0	0	0
n çeşit nesne ile oluşturulabilecek r li dizilişlerin (permütasyonların) kaç farklı şekilde yapılabileceğini hesaplar.	1	0	1	0
Olasılık kavramı ile ilgili uygulamalar yapar.	1	0	0	0
Geometri	0	0	0	0
Dik Üçgen ve Trigonometri	1	1	0	100
İki üçgenin eş olması için gerekli olan asgari koşulları değerlendirir.	1	1	0	100
Üçgenin açı özellikleri ile ilgili işlemler yapar.	1	0	1	0
İki üçgenin benzer olması için gerekli olan asgari koşulları değerlendirir.	1	1	0	100
Özel dörtgenlerin açısı, kenarı, köşegen ve alan özelliklerini açıklayarak problemler çözer.	4	3	1	75

	Soru	Doğru	Yanlış	Boş	Net	Başarı
Tarih-1	5	3	2	0	2,50	% 50
Coğrafya-1	5	1	3	1	0,25	% 5
Felsefe	5	4	1	0	3,75	% 75
Din Kült. ve Ahl. Bil.	5	3	1	1	2,75	% 55
Felsefe (Seçmeli)	5	0	0	5	0,00	% 0
TYT Sosyal	20	11	7	2	9,25	% 46
Cevap Anahtarı	B	ADDBEDBEEBCCDEABDEACBCDCCE				
Cevaplarınız		AaeBE adcBBCEa DdAC				

	S	D	Y	B%
Tarih-1	0	0	0	0
İlk Çağ'da Başlıca Medeniyet Havzaları	1	0	1	0
İslamiyet'in Türk Devlet ve Toplum Yapısına Etkisi	1	1	0	100
Timar Sistemi	1	1	0	100
Osmanlı Devleti'nde Demokratikleşme Hareketleri	1	0	1	0
Siyasi Alandaki İnkılaplar	1	1	0	100
Coğrafya-1	0	0	0	0
Afetlerin oluşum nedenlerini ve özelliklerini açıklar.	1	0	1	0
Türkiye'deki göçleri sebep ve sonuçları açısından değerlendirir.	1	0	1	0
Jeolojik zamanların özelliklerini tektonik olaylarla ilişkilendirerek açıklar.	1	0	0	0
Harita kullanarak çeşitli coğrafi kriterlerle belirlenmiş bölgelerde bulunan ülkeleri sınıflandırır.	1	1	0	100
Türkiye'de görülen iklim tiplerinin özellikleri hakkında çıkarımlarda bulunur.	1	0	1	0
Felsefe	0	0	0	0
Siyaset felsefesinin konusunu ve problemlerini açıklar.	1	1	0	100
Felsefenin anlamını açıklar.	1	1	0	100
Felsefi düşüncenin özelliklerini açıklar.	1	1	0	100
Felsefi bir görüşü veya argümanı sorgular.	1	1	0	100
Varlık felsefesinin konusunu ve problemlerini açıklar.	1	0	1	0
Din Kült. ve Ahl. Bil.	0	0	0	0
İbadet yükümlülüğü ile ilgili bazı kavramları sınıflandırır.	1	1	0	100
İsim ve sıfatlarının yansımalarıyla Allah'ı tanıır.	1	1	0	100
İslam düşüncesinde itikadi ve siyasi yorumları genel özelliklerine göre sınıflandırır.	1	0	0	0

	Soru	Doğru	Yanlış	Boş	Net	Başarı
Fizik	7	3	3	1	2,25	% 32
Kimya	7	4	3	0	3,25	% 46
Biyoloji	6	3	3	0	2,25	% 38
TYT Fen	20	10	9	1	7,75	% 39
Cevap Anahtarı	B	EACCDECCDBAEEDAACBD				
Cevaplarınız		deC DEeCeDdAbEDeAbaD				

	S	D	Y	B%
Fizik	0	0	0	0
Kaldırma Kuvveti	1	1	0	100
Adezyon, Kohezyon, Yüzey Gerilimi ve Kılcalılık	1	0	1	0
Kütle, Hacim ve Özkütle	1	0	1	0
Elektrik Devreleri	1	1	0	100
Newton'un Hareket Yasaları	1	0	1	0
Yay Dalgaları	1	1	0	100
Işığın Kırılması	1	0	0	0
Kimya	0	0	0	0
Simyadan Kimyaya	1	0	1	0
Atom Modelleri	1	1	0	100
Güçlü Etkileşimler / Kovalent Bağ	1	0	1	0
Sıvılar	1	1	0	100
Kimyasal Hesaplamalar / Sınırlayıcı Bileşen Hesaplamaları	1	0	1	0
Koligatif Özellikler	1	1	0	100
Asitler ve Bazlar	1	1	0	100
Biyoloji	0	0	0	0
Canlıların yapısını oluşturan organik ve inorganik bileşikleri açıklar.	1	0	1	0
Canlıların sınıflandırılmasında kullanılan kategorileri ve bu kategoriler arasındaki hiyerarşiyi örneklerle açıklar.	1	0	1	0
Hücre sel yapıları ve görevlerini açıklar.	1	1	0	100
Mayozu açıklar.	1	1	0	100
Kalıtımın genel esaslarını açıklar.	1	1	0	100
Canlılardaki beslenme şekillerini örneklerle açıklar.	1	0	1	0

HIZ VE RENK TYT 3



298,240 % 23,91

MANİSA / YUNUSEMRE
KEP AKADEMİ 11.SAYISAL BOZKÖY

11A - 11047
ALMİNA KURT

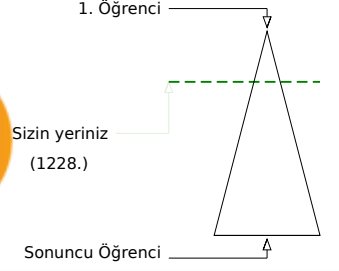
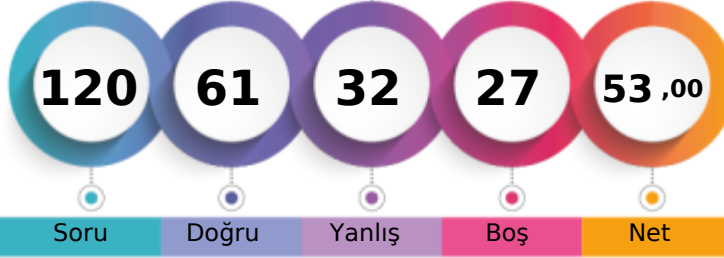

	Şube	Kurum	İlçe	İl	Genel
Öğrenci Sıra No	5	33	386	415	1228 % 23,91
Sınava Katılan Öğrenci Sayısı	12	68	887	1034	5137

	Soru	Doğru	Yanlış	Boş	Net	Başarı
TYT Türkçe	40	32	8	0	30,00	% 75
Cevap Anahtarı	A	DBDCCAEBAECDDBCCDBBCEDCEBEACDCDEBDCDDDBA				
Cevaplarınız		DBDCCcEBAbCDBDCCDBBCcDeDaACDCDEBDCbDDeA				

	S	D	Y	B%
Türkçe	0	0	0	0
Metne Sözcük Yerleştirme	1	1	0	100
Söz Öbeklerinde Anlam	1	1	0	100
Sözcükler Arası Anlam İlişkileri	1	1	0	100
Cümleyi Yorumlama ve Açıklama	2	1	1	50
İki Cümleyi Birleştirme	1	1	0	100
Ses Bilgisi - Karma	1	1	0	100
Noktalama İşaretleri - Karma	1	1	0	100
Virgül	1	1	0	100
Bitişik ve Ayrı Yazılan Kelimeler	1	0	1	0
Yazım Kuralları - Karma	1	1	0	100
Cümlenin Öğeleri - Karma	1	1	0	100
İsim Tamlamaları	1	1	0	100
Ad Sözlü Sözcükler - Karma	1	1	0	100
Çekim Ekleri ve Türleri	1	1	0	100
Düşünceyi Geliştirme Yolları	1	1	0	100
Paragrafta Anlatım Akışını Bozan Cümle	1	1	0	100
Paragrafı İkiye Ayırma	1	1	0	100
Paragrafa Cümle Yerleştirme	1	1	0	100
Paragrafa Ana Düşünce (Ana Fikir)	6	5	1	83
Paragrafta Yardımcı Düşünceler	13	9	4	69
Cümlelerden Paragraf Oluşturma	1	0	1	0
Paragrafın Karşılık Olduğu Soruyu Belirleme	1	1	0	100

	Soru	Doğru	Yanlış	Boş	Net	Başarı
Matematik-1	30	9	9	12	6,75	% 23
Geometri	10	0	0	10	0,00	% 0
TYT Matematik	40	9	9	22	6,75	% 17
Cevap Anahtarı	A	BDDDCDBBCCAEECEAEEDDEDCEBDEECCBADEEACCAEAD				
Cevaplarınız		BD aC BcdeA ed A E d c cCB				

	S	D	Y	B%
Matematik-1	0	0	0	0
Sayı Kümeleri	2	1	1	50
Birinci dereceden bir bilinmeyenli denklem ve eşitsizliklerin çözüm kümelerini bulur.	2	2	0	100
Sayı kümelerini birbiriyle ilişkilendirir.	4	1	2	25
Köklü ifadeleri içeren denklemleri çözer.	1	0	0	0
Üslü İfadeler ve Denklemler	1	1	0	100
Gerçek hayatta periyodik olarak tekrar eden durumları içeren problemleri çözer.	1	0	1	0
Denklemler ve eşitsizlikler ile ilgili problemler çözer.	11	3	4	27
Merkezî Eğilim ve Yayılım Ölçüleri	1	0	1	0
Kümelerde birleşim, kesişim, fark, tümeleme işlemleri yardımıyla problemler çözer.	2	0	0	0
Fonksiyonlarla ilgili problemler çözer.	1	0	0	0
Gerçek hayat durumlarından doğrusal fonksiyonlarla ifade edilebilenlerin grafik gösterimlerini yapar.	1	0	0	0
Polinomlarla toplama, çıkarma, çarpma ve bölme işlemlerini yapar.	1	0	0	0
n çeşit nesne ile oluşturulabilecek r li dizilişlerin (permütasyonların) kaç farklı şekilde yapılabileceğini hesaplar.	1	1	0	100
Olasılık kavramı ile ilgili uygulamalar yapar.	1	0	0	0
Geometri	0	0	0	0
Dik Üçgen ve Trigonometri	1	0	0	0
İki üçgenin eş olması için gerekli olan asgari koşulları değerlendirir.	1	0	0	0
Üçgenin açı özellikleri ile ilgili işlemler yapar.	1	0	0	0
İki üçgenin benzer olması için gerekli olan asgari koşulları değerlendirir.	1	0	0	0
Özel dörtgenlerin açı, kenar, köşegen ve alan özelliklerini açıklayarak problemler çözer.	4	0	0	0

	Soru	Doğru	Yanlış	Boş	Net	Başarı
Tarih-1	5	4	1	0	3,75	% 75
Coğrafya-1	5	4	0	1	4,00	% 80
Felsefe	5	4	0	1	4,00	% 80
Din Kült. ve Ahl. Bil.	5	3	2	0	2,50	% 50
Felsefe (Seçmeli)	5	0	0	5	0,00	% 0
TYT Sosyal	20	15	3	2	14,25	% 71
Cevap Anahtarı	A	DAEDBBEBEBEACDACBDECEBCD				
Cevaplarınız		eAEDBBE BEBEAC ACdeE				

	S	D	Y	B%
Tarih-1	0	0	0	0
İlk Çağ'da Başlıca Medeniyet Havzaları	1	0	1	0
İslamiyet'in Türk Devlet ve Toplum Yapısına Etkisi	1	1	0	100
Timar Sistemi	1	1	0	100
Osmanlı Devleti'nde Demokratikleşme Hareketleri	1	1	0	100
Siyasi Alandaki İnkılaplar	1	1	0	100
Coğrafya-1	0	0	0	0
Afetlerin oluşum nedenlerini ve özelliklerini açıklar.	1	1	0	100
Türkiye'deki göçleri sebep ve sonuçları açısından değerlendirir.	1	1	0	100
Jeolojik zamanların özelliklerini tektonik olaylarla ilişkilendirerek açıklar.	1	0	0	0
Harita kullanarak çeşitli coğrafi kriterlerle belirlenmiş bölgelerde bulunan ülkeleri sınıflandırır.	1	1	0	100
Türkiye'de görülen iklim tiplerinin özellikleri hakkında çıkarımlarda bulunur.	1	1	0	100
Felsefe	0	0	0	0
Siyaset felsefesinin konusunu ve problemlerini açıklar.	1	1	0	100
Felsefenin anlamını açıklar.	1	1	0	100
Felsefi düşüncenin özelliklerini açıklar.	1	1	0	100
Felsefi bir görüşü veya argümanı sorgular.	1	1	0	100
Varlık felsefesinin konusunu ve problemlerini açıklar.	1	0	0	0
Din Kült. ve Ahl. Bil.	0	0	0	0
İbadet yükümlülüğü ile ilgili bazı kavramları sınıflandırır.	1	1	0	100
İsim ve sıfatlarının yansımalarıyla Allah'ı tanıır.	1	1	0	100
İslam düşüncesinde itikadi ve siyasi yorumları genel özelliklerine göre sınıflandırır.	1	0	1	0

	Soru	Doğru	Yanlış	Boş	Net	Başarı
Fizik	7	1	5	1	-0,25	% 0
Kimya	7	2	3	2	1,25	% 18
Biyoloji	6	2	4	0	1,00	% 17
TYT Fen	20	5	12	3	2,00	% 10
Cevap Anahtarı	A	CEAECDCCBDEEAAACDADB				
Cevaplarınız		aEd bbdCecD c ACeeba				

	S	D	Y	B%
Fizik	0	0	0	0
Kaldırma Kuvveti	1	0	1	0
Adezyon, Kohezyon, Yüzey Gerilimi ve Kılcalılık	1	1	0	100
Kütle, Hacim ve Özkütle	1	0	1	0
Elektrik Devreleri	1	0	0	0
Newton'un Hareket Yasaları	1	0	1	0
Yay Dalgaları	1	0	1	0
Işığın Kırılması	1	0	1	0
Kimya	0	0	0	0
Simyadan Kimyaya	1	1	0	100
Atom Modelleri	1	0	1	0
Güçlü Etkileşimler / Kovalent Bağ	1	0	1	0
Sıvılar	1	1	0	100
Kimyasal Hesaplamalar / Sınırlayıcı Bileşen Hesaplamaları	1	0	0	0
Koligatif Özellikler	1	0	1	0
Asitler ve Bazlar	1	0	0	0
Biyoloji	0	0	0	0
Canlıların yapısını oluşturan organik ve inorganik bileşikleri açıklar.	1	1	0	100
Canlıların sınıflandırılmasında kullanılan kategorileri ve bu kategoriler arasındaki hiyerarşiyi örneklerle açıklar.	1	1	0	100
Hücre sel yapıları ve görevlerini açıklar.	1	0	1	0
Mayozu açıklar.	1	0	1	0
Kalıtımın genel esaslarını açıklar.	1	0	1	0
Canlılardaki beslenme şekillerini örneklerle açıklar.	1	0	1	0

HIZ VE RENK TYT 3

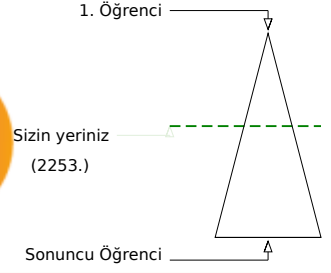
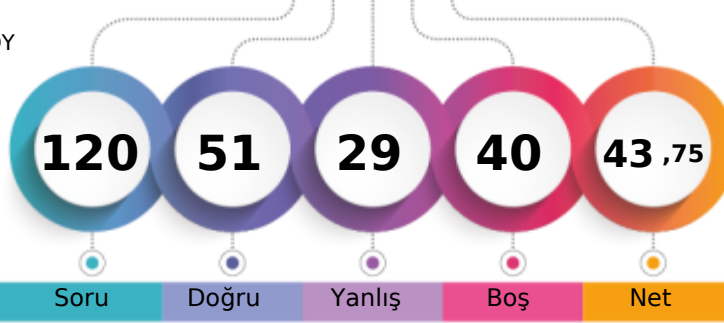

271,598 % 43,86

MANİSA / YUNUSEMRE
KEP AKADEMİ 11.SAYISAL BOZKÖY11A - 11048
BERRA ELVERİŞLİ

	Şube	Kurum	İlçe	İl	Genel
Öğrenci Sıra No	6	40	523	581	2253 % 43,86
Sınava Katılan Öğrenci Sayısı	12	68	887	1034	5137

	Soru	Doğru	Yanlış	Boş	Net	Başarı
TYT Türkçe	40	22	5	13	20,75	% 52
Cevap Anahtarı	B	DCDBACBEEADCCBDCBDEDCBCAEDCDECCDBAEDBD				
Cevaplarınız		DCDB CcEEAcCBDCcABD C			DBADcBD	

Türkçe	S	D	Y	B%
Metne Sözcük Yerleştirme	1	1	0	100
Söz Öbeklerinde Anlam	1	1	0	100
Sözcükler Arası Anlam İlişkileri	1	1	0	100
Cümleyi Yorumlama ve Açıklama	2	1	0	50
İki Cümleyi Birleştirme	1	1	0	100
Ses Bilgisi - Karma	1	1	0	100
Noktalama İşaretleri - Karma	1	0	1	0
Virgöl	1	1	0	100
Bitişik ve Ayrı Yazılan Kelimeler	1	1	0	100
Yazım Kuralları - Karma	1	0	1	0
Cümlelerin Öğeleri - Karma	1	0	1	0
İsim Tamlamaları	1	1	0	100
Ad Sözlük Sözcükler - Karma	1	1	0	100
Çekim Ekleri ve Türleri	1	1	0	100
Düşünceyi Geliştirme Yolları	1	1	0	100
Paragrafta Anlatım Akışını Bozan Cümle	1	1	0	100
Paragrafı İkiye Ayırma	1	1	0	100
Paragrafa Cümle Yerleştirme	1	0	1	0
Paragrafa Ana Düşünce (Ana Fikir)	6	2	1	33
Paragrafta Yardımcı Düşünceler	13	6	0	46
Cümlelerden Paragraf Oluşturma	1	0	0	0
Paragrafın Karşılık Olduğu Soruyu Belirleme	1	0	0	0

	Soru	Doğru	Yanlış	Boş	Net	Başarı
Matematik-1	30	7	10	13	4,50	% 15
Geometri	10	0	3	7	-0,75	% 0
TYT Matematik	40	7	13	20	3,75	% 9
Cevap Anahtarı	B	DDDBDCCBCCAEEAEEDBDEBDCECEABEDAECACADE				
Cevaplarınız		Db ccC dC ac c D a CEC ba c e a				

Matematik-1	S	D	Y	B%
Sayı Kümeleri	2	0	0	0
Birinci dereceden bir bilinmeyenli denklem ve eşitsizliklerin çözüm kümelerini bulur.	2	2	0	100
Sayı kümelerini birbiriyle ilişkilendirir.	4	0	2	0
Kökü ifadeleri içeren denklemleri çözer.	1	0	0	0
Üslü İfadeler ve Denklemler	1	0	1	0
Gerçek hayatta periyodik olarak tekrar eden durumları içeren problemleri çözer.	1	0	1	0
Denklemler ve eşitsizlikler ile ilgili problemler çözer.	11	3	3	27
Merkezi Eğilim ve Yayılım Ölçüleri	1	1	0	100
Kümelerde birleşim, kesişim, fark, tümeleme işlemleri yardımıyla problemler çözer.	2	0	0	0
Fonksiyonlarla ilgili problemler çözer.	1	0	1	0
Gerçek hayat durumlarından doğrusal fonksiyonlarla ifade edilebilenlerin grafik gösterimlerini yapar.	1	1	0	100
Polinomlarla toplama, çıkarma, çarpma ve bölme işlemlerini yapar.	1	0	0	0
n çeşit nesne ile oluşturulabilecek r li dizilişlerin (permütasyonların) kaç farklı şekilde yapılabileceğini hesaplar.	1	0	1	0
Olasılık kavramı ile ilgili uygulamalar yapar.	1	0	1	0
Geometri	0	0	0	0
Dik Üçgen ve Trigonometri	1	0	0	0
İki üçgenin eş olması için gerekli olan asgari koşulları değerlendirir.	1	0	0	0
Üçgenin açısı özellikleri ile ilgili işlemler yapar.	1	0	1	0
İki üçgenin benzer olması için gerekli olan asgari koşulları değerlendirir.	1	0	0	0
Özel dörtgenlerin açısı, kenar, köşegen ve alan özelliklerini açıklayarak problemler çözer.	4	0	1	0

	Soru	Doğru	Yanlış	Boş	Net	Başarı
Tarih-1	5	3	2	0	2,50	% 50
Coğrafya-1	5	4	1	0	3,75	% 75
Felsefe	5	4	1	0	3,75	% 75
Din Kült. ve Ahl. Bil.	5	5	0	0	5,00	% 100
Felsefe (Seçmeli)	5	0	0	5	0,00	% 0
TYT Sosyal	20	16	4	0	15,00	% 75
Cevap Anahtarı	B	ADDBEDBEEBBCDEABDEACBCDCE				
Cevaplarınız		AbeBEeBEEBBceEABDEAC				

Tarih-1	S	D	Y	B%
İlk Çağ'da Başlıca Medeniyet Havzaları	1	0	1	0
İslamiyet'in Türk Devlet ve Toplum Yapısına Etkisi	1	1	0	100
Timar Sistemi	1	1	0	100
Osmanlı Devleti'nde Demokratikleşme Hareketleri	1	0	1	0
Siyasi Alandaki İnkılaplar	1	1	0	100
Coğrafya-1	0	0	0	0
Afetlerin oluşum nedenlerini ve özelliklerini açıklar.	1	1	0	100
Türkiye'deki göçleri sebep ve sonuçları açısından değerlendirir.	1	1	0	100
Jeolojik zamanların özelliklerini tektonik olaylarla ilişkilendirerek açıklar.	1	0	1	0
Harita kullanarak çeşitli coğrafi kriterlerle belirlenmiş bölgelerde bulunan ülkeleri sınıflandırır.	1	1	0	100
Türkiye'de görülen iklim tiplerinin özellikleri hakkında çıkarımlarda bulunur.	1	1	0	100
Felsefe	0	0	0	0
Siyaset felsefesinin konusunu ve problemlerini açıklar.	1	1	0	100
Felsefenin anlamını açıklar.	1	1	0	100
Felsefi düşüncenin özelliklerini açıklar.	1	1	0	100
Felsefi bir görüşü veya argümanı sorgular.	1	1	0	100
Varlık felsefesinin konusunu ve problemlerini açıklar.	1	0	1	0
Din Kült. ve Ahl. Bil.	0	0	0	0
İbadet yükümlülüğü ile ilgili bazı kavramları sınıflandırır.	1	1	0	100
İsim ve sıfatlarının yansımalarıyla Allah'ı tanıır.	1	1	0	100
İslam düşüncesinde itikadi ve siyasi yorumları genel özelliklerine göre sınıflandırır.	1	1	0	100

	Soru	Doğru	Yanlış	Boş	Net	Başarı
Fizik	7	1	4	2	0,00	% 0
Kimya	7	2	1	4	1,75	% 25
Biyoloji	6	3	2	1	2,50	% 42
TYT Fen	20	6	7	7	4,25	% 21
Cevap Anahtarı	B	EACCDECCDBAEEEDAACBD				
Cevaplarınız		Eba cb CD deA CaD				

Fizik	S	D	Y	B%
Kaldırma Kuvveti	1	0	1	0
Adezyon, Kohzyon, Yüzey Gerilimi ve Kılçallık	1	1	0	100
Kütle, Hacim ve Özkütle	1	0	1	0
Elektrik Devreleri	1	0	1	0
Newton'un Hareket Yasaları	1	0	1	0
Yay Dalgaları	1	0	0	0
Işığın Kırılması	1	0	0	0
Kimya	0	0	0	0
Simyadan Kimyaya	1	1	0	100
Atom Modelleri	1	0	0	0
Güçlü Etkileşimler / Kovalent Bağ	1	0	0	0
Sıvılar	1	1	0	100
Kimyasal Hesaplamalar / Sınırlayıcı Bileşen Hesaplamaları	1	0	0	0
Koligatif Özellikler	1	0	1	0
Astirler ve Bazılar	1	0	0	0
Biyoloji	0	0	0	0
Canlıların yapısını oluşturan organik ve inorganik bileşikleri açıklar.	1	1	0	100
Canlıların sınıflandırılmasında kullanılan kategorileri ve bu kategoriler arasındaki hiyerarşiyi örneklerle açıklar.	1	1	0	100
Hücre sel yapıları ve görevlerini açıklar.	1	0	1	0
Mayozu açıklar.	1	0	0	0
Kalıtımın genel esaslarını açıklar.	1	1	0	100
Canlılardaki beslenme şekillerini örneklerle açıklar.	1	0	1	0

HIZ VE RENK TYT 3

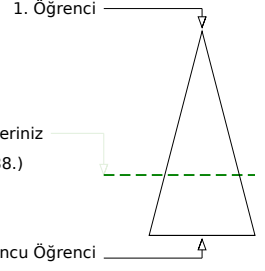
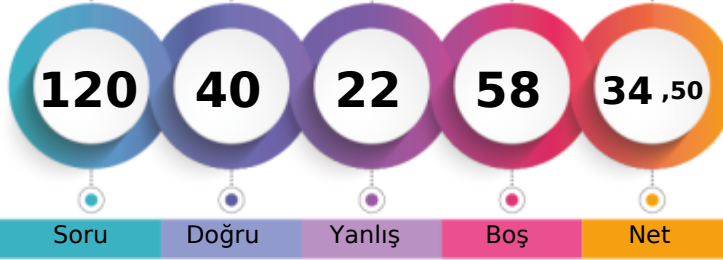

244,655 % 67,90

MANİSA / YUNUSEMRE
KEP AKADEMİ 11.SAYISAL BOZKÖY11A - 11073
BEYZA ECE BİNGÖL

	Şube	Kurum	İlçe	İl	Genel
Öğrenci Sıra No	9	53	680	775	3488 % 67,90
Sınava Katılan Öğrenci Sayısı	12	68	887	1034	5137

	Soru	Doğru	Yanlış	Boş	Net	Başarı
TYT Türkçe	40	14	6	20	12,50	% 31
Cevap Anahtarı	A	DBDCCAEBACDBDCCDBBCEDCBEACDCDEBDCDDDBA				
Cevaplarınız		DBDCCAcaA c CCCDeBCE db				

	S	D	Y	B%
Türkçe	0	0	0	0
Metne Sözcük Yerleştirme	1	1	0	100
Söz Öbeklerinde Anlam	1	1	0	100
Sözcükler Arası Anlam İlişkileri	1	1	0	100
Cümleyi Yorumlama ve Açıklama	2	2	0	100
İki Cümleyi Birleştirme	1	1	0	100
Ses Bilgisi - Karma	1	0	1	0
Noktalama İşaretleri - Karma	1	0	1	0
Virgül	1	1	0	100
Bitişik ve Ayrı Yazılan Kelimeler	1	0	0	0
Yazım Kuralları - Karma	1	0	0	0
Cümlenin Öğeleri - Karma	1	0	1	0
İsim Tamlamaları	1	0	0	0
Ad Sözcükleri - Karma	1	0	0	0
Çekim Ekleri ve Türleri	1	1	0	100
Düşünceyi Geliştirme Yolları	1	1	0	100
Paragrafta Anlatım Akışını Bozan Cümle	1	1	0	100
Paragrafı İkiye Ayırma	1	1	0	100
Paragrafa Cümle Yerleştirme	1	0	1	0
Paragrafa Ana Düşünce (Ana Fikir)	6	1	1	17
Paragrafta Yardımcı Düşünceler	13	2	0	15
Cümlelerden Paragraf Oluşturma	1	0	1	0
Paragrafın Karşılık Olduğu Soruyu Belirleme	1	0	0	0

	Soru	Doğru	Yanlış	Boş	Net	Başarı
Matematik-1	30	10	5	15	8,75	% 29
Geometri	10	0	1	9	-0,25	% 0
TYT Matematik	40	10	6	24	8,50	% 21
Cevap Anahtarı	A	BDDDCBBCCAEECEAEEDDEDCBDEECCBADEEACCAEAD				
Cevaplarınız		BD CD eb AECE eEE d c c				

	S	D	Y	B%
Matematik-1	0	0	0	0
Sayı Kümeleri	2	1	1	50
Birinci dereceden bir bilinmeyenli denklem ve eşitsizliklerin çözüm kümelerini bulur.	2	2	0	100
Sayı kümelerini birbiriyle ilişkilendirir.	4	1	0	25
Kökü ifadeleri içeren denklemleri çözer.	1	1	0	100
Üslü İfadeler ve Denklemler	1	0	0	0
Gerçek hayatta periyodik olarak tekrar eden durumları içeren problemleri çözer.	1	0	1	0
Denklemler ve eşitsizlikler ile ilgili problemler çözer.	11	3	1	27
Merkezi Eğilim ve Yayılım Ölçüleri	1	1	0	100
Kümelerde birleşim, kesişim, fark, tümeleme işlemleri yardımıyla problemler çözer.	2	0	1	0
Fonksiyonlarla ilgili problemler çözer.	1	1	0	100
Gerçek hayat durumlarından doğrusal fonksiyonlarla ifade edilebilenlerin grafik gösterimlerini yapar.	1	0	0	0
Polinomlarla toplama, çıkarma, çarpma ve bölme işlemlerini yapar.	1	0	0	0
n çeşit nesne ile oluşturulabilecek r li dizilişlerin (permütasyonların) kaç farklı şekilde yapılabileceğini hesaplar.	1	0	1	0
Olasılık kavramı ile ilgili uygulamalar yapar.	1	0	0	0
Geometri	0	0	0	0
Dik Üçgen ve Trigonometri	1	0	1	0
İki üçgenin eş olması için gerekli olan asgari koşulları değerlendirir.	1	0	0	0
Üçgenin açı özellikleri ile ilgili işlemler yapar.	1	0	0	0
İki üçgenin benzer olması için gerekli olan asgari koşulları değerlendirir.	1	0	0	0
Özel dörtgenlerin açısı, kenarı, köşegen ve alan özelliklerini açıklayarak problemler çözer.	4	0	0	0

	Soru	Doğru	Yanlış	Boş	Net	Başarı
Tarih-1	5	1	3	1	0,25	% 5
Coğrafya-1	5	2	0	3	2,00	% 40
Felsefe	5	4	0	1	4,00	% 80
Din Kült. ve Ahl. Bil.	5	5	0	0	5,00	% 100
Felsefe (Seçmeli)	5	0	0	5	0,00	% 0
TYT Sosyal	20	12	3	5	11,25	% 56
Cevap Anahtarı	A	DAEDBBEDBEBEACDACBDECEBCD				
Cevaplarınız		eAc aB EBEAC ACBDE				

	S	D	Y	B%
Tarih-1	0	0	0	0
İlk Çağ'da Başlıca Medeniyet Havzaları	1	0	1	0
İslamiyet'in Türk Devlet ve Toplum Yapısına Etkisi	1	1	0	100
Timar Sistemi	1	0	1	0
Osmanlı Devleti'nde Demokratikleşme Hareketleri	1	0	0	0
Siyasi Alandaki İnkılaplar	1	0	1	0
Coğrafya-1	0	0	0	0
Afetlerin oluşum nedenlerini ve özelliklerini açıklar.	1	1	0	100
Türkiye'deki göçleri sebep ve sonuçları açısından değerlendirir.	1	0	0	0
Jeolojik zamanların özelliklerini tektonik olaylarla ilişkilendirerek açıklar.	1	0	0	0
Harita kullanarak çeşitli coğrafi kriterlerle belirlenmiş bölgelerde bulunan ülkeleri sınıflandırır.	1	0	0	0
Türkiye'de görülen iklim tiplerinin özellikleri hakkında çıkarımlarda bulunur.	1	1	0	100
Felsefe	0	0	0	0
Siyaset felsefesinin konusunu ve problemlerini açıklar.	1	1	0	100
Felsefenin anlamını açıklar.	1	1	0	100
Felsefi düşüncenin özelliklerini açıklar.	1	1	0	100
Felsefi bir görüşü veya argümanı sorgular.	1	1	0	100
Varlık felsefesinin konusunu ve problemlerini açıklar.	1	0	0	0
Din Kült. ve Ahl. Bil.	0	0	0	0
İbadet yükümlülüğü ile ilgili bazı kavramları sınıflandırır.	1	1	0	100
İsim ve sıfatlarının yansımalarıyla Allah'ı tanıır.	1	1	0	100
İslam düşüncesinde itikadi ve siyasi yorumları genel özelliklerine göre sınıflandırır.	1	1	0	100

	Soru	Doğru	Yanlış	Boş	Net	Başarı
Fizik	7	2	3	2	1,25	% 18
Kimya	7	1	3	3	0,25	% 4
Biyoloji	6	1	1	4	0,75	% 13
TYT Fen	20	4	7	9	2,25	% 11
Cevap Anahtarı	A	CEAECDCCCBBDEEAAACDADB				
Cevaplarınız		bEbd CbCcc Aa				

	S	D	Y	B%
Fizik	0	0	0	0
Kaldırma Kuvveti	1	0	1	0
Adezyon, Kohezyon, Yüzey Gerilimi ve Kılcalılık	1	1	0	100
Kütle, Hacim ve Özkütle	1	0	1	0
Elektrik Devreleri	1	0	1	0
Newton'un Hareket Yasaları	1	0	0	0
Yay Dalgaları	1	0	0	0
Işığın Kırılması	1	1	0	100
Kimya	0	0	0	0
Simyadan Kimyaya	1	0	1	0
Atom Modelleri	1	1	0	100
Güçlü Etkileşimler / Kovalent Bağ	1	0	1	0
Sıvılar	1	0	1	0
Kimyasal Hesaplamalar / Sınırlayıcı Bileşen Hesaplamaları	1	0	0	0
Koligatif Özellikler	1	0	0	0
Asitler ve Bazlar	1	0	0	0
Biyoloji	0	0	0	0
Canlıların yapısını oluşturan organik ve inorganik bileşikleri açıklar.	1	1	0	100
Canlıların sınıflandırılmasında kullanılan kategorileri ve bu kategoriler arasındaki hiyerarşiyi örneklerle açıklar.	1	1	0	100
Hücre sel yapıları ve görevlerini açıklar.	1	0	0	0
Mayozu açıklar.	1	0	0	0
Kalıtımın genel esaslarını açıklar.	1	0	0	0
Canlılardaki beslenme şekillerini örneklerle açıklar.	1	0	0	0

HIZ VE RENK TYT 3



314,143 % 16,00

MANİSA / YUNUSEMRE
KEP AKADEMİ 11.SAYISAL BOZKÖY

11A - 11046
CELAL SERDAR

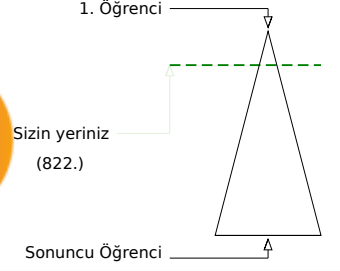
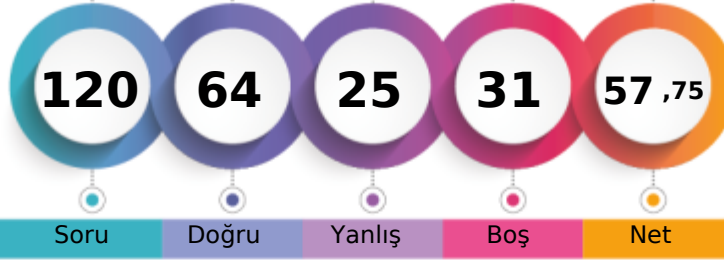

	Şube	Kurum	İlçe	İl	Genel
Öğrenci Sıra No	2	20	287	307	822
Sınava Katılan Öğrenci Sayısı	12	68	887	1034	5137
					% 16,00

	Soru	Doğru	Yanlış	Boş	Net	Başarı
TYT Türkçe	40	24	15	1	20,25	% 51
Cevap Anahtarı	A	DBDCCAEBAECEBDCBCCBCEDEBCEACDCDEBDCDDDBA				
Cevaplarınız		DBDdCcccAEcCb CCdDaBCEcCdcCeCbCeEBDCdDeBA				

	S	D	Y	B%
Türkçe	0	0	0	0
Metne Sözcük Yerleştirme	1	1	0	100
Söz Öbeklerinde Anlam	1	1	0	100
Sözcükler Arası Anlam İlişkileri	1	1	0	100
Cümleyi Yorumlama ve Açıklama	2	0	2	0
İki Cümleyi Birleştirme	1	1	0	100
Ses Bilgisi - Karma	1	0	1	0
Noktalama İşaretleri - Karma	1	0	1	0
Virgül	1	1	0	100
Bitişik ve Ayrı Yazılan Kelimeler	1	1	0	100
Yazım Kuralları - Karma	1	1	0	100
Cümlelerin Öğeleri - Karma	1	0	1	0
İsim Tamlamaları	1	1	0	100
Ad Söyül Sözcükler - Karma	1	0	0	0
Çekim Ekleri ve Türleri	1	1	0	100
Düşünceyi Geliştirme Yolları	1	1	0	100
Paragrafta Anlatım Akışını Bozan Cümle	1	0	1	0
Paragrafı İkiye Ayırma	1	1	0	100
Paragrafa Cümle Yerleştirme	1	0	1	0
Paragrafa Ana Düşünce (Ana Fikir)	6	3	3	50
Paragrafta Yardımcı Düşünceler	13	9	4	69
Cümlelerden Paragraf Oluşturma	1	0	1	0
Paragrafın Karşılık Olduğu Soruyu Belirleme	1	1	0	100

	Soru	Doğru	Yanlış	Boş	Net	Başarı
Matematik-1	30	11	1	18	10,75	% 36
Geometri	10	3	0	7	3,00	% 30
TYT Matematik	40	14	1	25	13,75	% 34
Cevap Anahtarı	A	BDDDCBBCCAEECEAEEDDEDCBDEEECBADDEEACCAEAD				
Cevaplarınız		C B dCA E EE D B EC D A E				

	S	D	Y	B%
Matematik-1	0	0	0	0
Sayı Kümeleri	2	0	0	0
Birinci dereceden bir bilinmeyenli denklem ve eşitsizliklerin çözüm kümelerini bulur.	2	1	0	50
Sayı kümelerini birbiriyle ilişkilendirir.	4	2	0	50
Köklü ifadeleri içeren denklemleri çözer.	1	0	0	0
Üslü İfadeler ve Denklemler	1	1	0	100
Gerçek hayatta periyodik olarak tekrar eden durumları içeren problemleri çözer.	1	0	1	0
Denklemler ve eşitsizlikler ile ilgili problemler çözer.	11	5	0	45
Merkezi Eğilim ve Yayılım Ölçüleri	1	0	0	0
Kümelerde birleşim, kesişim, fark, tümele işlemleri yardımıyla problemler çözer.	2	1	0	50
Fonksiyonlarla ilgili problemler çözer.	1	1	0	100
Gerçek hayat durumlarından doğrusal fonksiyonlarla ifade edilebilenlerin grafik gösterimlerini yapar.	1	0	0	0
Polinomlarla toplama, çıkarma, çarpma ve bölme işlemlerini yapar.	1	0	0	0
n çeşit nesne ile oluşturulabilecek r li dizilişlerin (permütasyonların) kaç farklı şekilde yapılabileceğini hesaplar.	1	0	0	0
Olasılık kavramı ile ilgili uygulamalar yapar.	1	0	0	0
Geometri	0	0	0	0
Dik Üçgen ve Trigonometri	1	1	0	100
İki üçgenin eş olması için gerekli olan asgari koşulları değerlendirir.	1	0	0	0
Üçgenin açılı özellikleri ile ilgili işlemler yapar.	1	0	0	0
İki üçgenin benzer olması için gerekli olan asgari koşulları değerlendirir.	1	1	0	100
Özel dörtgenlerin açılı kenar, köşegen ve alan özelliklerini açıklayarak problemler çözer.	4	1	0	25

	Soru	Doğru	Yanlış	Boş	Net	Başarı
Tarih-1	5	3	1	1	2,75	% 55
Coğrafya-1	5	3	1	1	2,75	% 55
Felsefe	5	5	0	0	5,00	% 100
Din Kült. ve Ahl. Bil.	5	4	0	1	4,00	% 80
Felsefe (Seçmeli)	5	0	0	5	0,00	% 0
TYT Sosyal	20	15	2	3	14,50	% 73
Cevap Anahtarı	A	DAEDBBEDBEBEACDACBDECEBCD				
Cevaplarınız		eAE Bde BEBEACDAC DE				

	S	D	Y	B%
Tarih-1	0	0	0	0
İlk Çağ'da Başlıca Medeniyet Havzaları	1	0	1	0
İslamiyet'in Türk Devlet ve Toplum Yapısına Etkisi	1	1	0	100
Timar Sistemi	1	1	0	100
Osmanlı Devleti'nde Demokratikleşme Hareketleri	1	0	0	0
Siyasi Alandaki İnkılaplar	1	1	0	100
Coğrafya-1	0	0	0	0
Afetlerin oluşum nedenlerini ve özelliklerini açıklar.	1	0	1	0
Türkiye'deki göçleri sebep ve sonuçları açısından değerlendirir.	1	1	0	100
Jeolojik zamanların özelliklerini tektonik olaylarla ilişkilendirerek açıklar.	1	0	0	0
Harita kullanarak çeşitli coğrafi kriterlerle belirlenmiş bölgelerde bulunan ülkeleri sınıflandırır.	1	1	0	100
Türkiye'de görülen iklim tiplerinin özellikleri hakkında çıkarımlarda bulunur.	1	1	0	100
Felsefe	0	0	0	0
Siyaset felsefesinin konusunu ve problemlerini açıklar.	1	1	0	100
Felsefenin anlamını açıklar.	1	1	0	100
Felsefi düşüncenin özelliklerini açıklar.	1	1	0	100
Felsefi bir görüşü veya argümanı sorgular.	1	1	0	100
Varlık felsefesinin konusunu ve problemlerini açıklar.	1	1	0	100
Din Kült. ve Ahl. Bil.	0	0	0	0
İbadet yükümlülüğü ile ilgili bazı kavramları sınıflandırır.	1	1	0	100
İsim ve sıfatlarının yansımalarıyla Allah'ı tanıır.	1	1	0	100
İslam düşüncesinde itikadi ve siyasi yorumları genel özelliklerine göre sınıflandırır.	1	0	0	0

	Soru	Doğru	Yanlış	Boş	Net	Başarı
Fizik	7	4	2	1	3,50	% 50
Kimya	7	3	4	0	2,00	% 29
Biyoloji	6	4	1	1	3,75	% 63
TYT Fen	20	11	7	2	9,25	% 46
Cevap Anahtarı	A	CEAECDCCBDEEAAACDADB				
Cevaplarınız		CdAbCD beBaEEbAaD DB				

	S	D	Y	B%
Fizik	0	0	0	0
Kaldırma Kuvveti	1	1	0	100
Adezyon, Kohezyon, Yüzey Gerilimi ve Kılcalılık	1	0	1	0
Kütle, Hacim ve Özkütle	1	1	0	100
Elektrik Devreleri	1	0	1	0
Newton'un Hareket Yasaları	1	1	0	100
Yay Dalgaları	1	1	0	100
Işığın Kırılması	1	0	0	0
Kimya	0	0	0	0
Simyadan Kimyaya	1	0	1	0
Atom Modelleri	1	0	1	0
Güçlü Etkileşimler / Kovalent Bağ	1	1	0	100
Sıvılar	1	0	1	0
Kimyasal Hesaplamalar / Sınırlayıcı Bileşen Hesaplamaları	1	1	0	100
Koligatif Özellikler	1	1	0	100
Asitler ve Bazlar	1	0	1	0
Biyoloji	0	0	0	0
Canlıların yapısını oluşturan organik ve inorganik bileşikleri açıklar.	1	1	0	100
Canlıların sınıflandırılmasında kullanılan kategorileri ve bu kategoriler arasındaki hiyerarşiyi örneklerle açıklar.	1	1	0	100
Hücre sel yapıları ve görevlerini açıklar.	1	1	0	100
Mayozu açıklar.	1	0	0	0
Kalıtımın genel esaslarını açıklar.	1	1	0	100
Canlılardaki beslenme şekillerini örneklerle açıklar.	1	1	0	100

HIZ VE RENK TYT 3

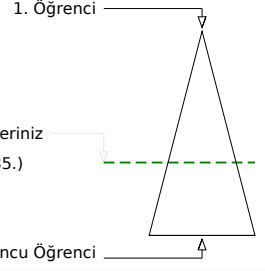
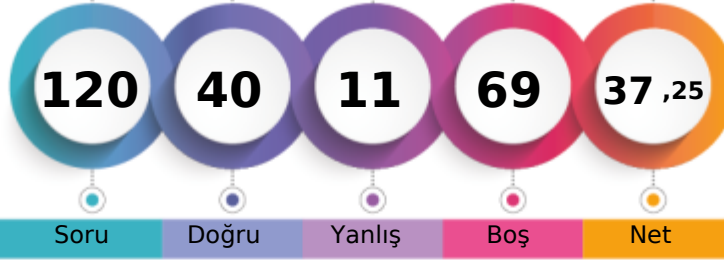

251,500 % 62,00

MANİSA / YUNUSEMRE
KEP AKADEMİ 11.SAYISAL BOZKÖY11A - 11024
CEYLİNNAZ YILMAZ

	Şube	Kurum	İlçe	İl	Genel
Öğrenci Sıra No	8	48	639	727	3185 % 62,00
Sınava Katılan Öğrenci Sayısı	12	68	887	1034	5137

	Soru	Doğru	Yanlış	Boş	Net	Başarı
TYT Türkçe	40	25	6	9	23,50	% 59
Cevap Anahtarı	B	DCDBACBEEADCCBDCBBDEDCBCAEDCDDCCBDAEBD				
Cevaplarınız		DCDBACcE AD	BbbCdBdC	DCBCAE	CDCCbD	D

	S	D	Y	B%
Türkçe	0	0	0	0
Metne Sözcük Yerleştirme	1	1	0	100
Söz Öbeklerinde Anlam	1	1	0	100
Sözcükler Arası Anlam İlişkileri	1	1	0	100
Cümleyi Yorumlama ve Açıklama	2	2	0	100
İki Cümleyi Birleştirme	1	1	0	100
Ses Bilgisi - Karma	1	1	0	100
Noktalama İşaretleri - Karma	1	0	1	0
Virgül	1	1	0	100
Bitişik ve Ayrı Yazılan Kelimeler	1	0	0	0
Yazım Kuralları - Karma	1	0	0	0
Cümlenin Öğeleri - Karma	1	1	0	100
İsim Tamlamaları	1	1	0	100
Ad Sözlü Sözcükler - Karma	1	0	1	0
Çekim Ekleri ve Türleri	1	0	0	0
Düşünceyi Geliştirme Yolları	1	1	0	100
Paragrafta Anlatım Akışını Bozan Cümle	1	0	1	0
Paragrafı İkiye Ayırma	1	1	0	100
Paragrafa Cümle Yerleştirme	1	0	1	0
Paragrafa Ana Düşünce (Ana Fikir)	6	5	0	83
Paragrafta Yardımcı Düşünceler	13	6	2	46
Cümlelerden Paragraf Oluşturma	1	1	0	100
Paragrafın Karşılık Olduğu Soruyu Belirleme	1	1	0	100

	Soru	Doğru	Yanlış	Boş	Net	Başarı
Matematik-1	30	5	0	25	5,00	% 17
Geometri	10	0	1	9	-0,25	% 0
TYT Matematik	40	5	1	34	4,75	% 12
Cevap Anahtarı	B	DDBDBCCBCCAEEAEAEEDDEBDCECEABEDAECACADE				
Cevaplarınız		DDBDB		a		

	S	D	Y	B%
Matematik-1	0	0	0	0
Sayı Kümeleri	2	1	0	50
Birinci dereceden bir bilinmeyenli denklem ve eşitsizliklerin çözüm kümelerini bulur.	2	1	0	50
Sayı kümelerini birbiriyle ilişkilendirir.	4	1	0	25
Köklü ifadeleri içeren denklemleri çözer.	1	1	0	100
Üslü İfadeler ve Denklemler	1	1	0	100
Gerçek hayatta periyodik olarak tekrar eden durumları içeren problemleri çözer.	1	0	0	0
Denklemler ve eşitsizlikler ile ilgili problemler çözer.	11	0	0	0
Merkezi Eğilim ve Yayılım Ölçüleri	1	0	0	0
Kümelerde birleşim, kesişim, fark, tümeleme işlemleri yardımıyla problemler çözer.	2	0	0	0
Fonksiyonlarla ilgili problemler çözer.	1	0	0	0
Gerçek hayat durumlarından doğrusal fonksiyonlarla ifade edilebilenlerin grafik gösterimlerini yapar.	1	0	0	0
Polinomlarla toplama, çıkarma, çarpma ve bölme işlemlerini yapar.	1	0	0	0
n çeşit nesne ile oluşturulabilecek r li dizilişlerin (permütasyonların) kaç farklı şekilde yapılabileceğini hesaplar.	1	0	0	0
Olasılık kavramı ile ilgili uygulamalar yapar.	1	0	0	0
Geometri	0	0	0	0
Dik Üçgen ve Trigonometri	1	0	1	0
İki üçgenin eş olması için gerekli olan asgari koşulları değerlendirir.	1	0	0	0
Üçgenin açılı özellikleri ile ilgili işlemler yapar.	1	0	0	0
İki üçgenin benzer olması için gerekli olan asgari koşulları değerlendirir.	1	0	0	0
Özel dörtgenlerin açılı kenar, köşegen ve alan özelliklerini açıklayarak problemler çözer.	4	0	0	0

	Soru	Doğru	Yanlış	Boş	Net	Başarı
Tarih-1	5	1	1	3	0,75	% 15
Coğrafya-1	5	0	0	5	0,00	% 0
Felsefe	5	4	0	1	4,00	% 80
Din Kült. ve Ahl. Bil.	5	3	1	1	2,75	% 55
Felsefe (Seçmeli)	5	0	0	5	0,00	% 0
TYT Sosyal	20	8	2	10	7,50	% 38
Cevap Anahtarı	B	ADDBEDBEEBBCDEABDEACBCDCE				
Cevaplarınız		eB	B DEABBE	C		

	S	D	Y	B%
Tarih-1	0	0	0	0
İlk Çağ'da Başlıca Medeniyet Havzaları	1	0	1	0
İslamiyet'in Türk Devlet ve Toplum Yapısına Etkisi	1	0	0	0
Timar Sistemi	1	0	0	0
Osmanlı Devleti'nde Demokratikleşme Hareketleri	1	0	0	0
Siyasi Alandaki İnkılaplar	1	1	0	100
Coğrafya-1	0	0	0	0
Afetlerin oluşum nedenlerini ve özelliklerini açıklar.	1	0	0	0
Türkiye'deki göçleri sebep ve sonuçları açısından değerlendirir.	1	0	0	0
Jeolojik zamanların özelliklerini tektonik olaylarla ilişkilendirerek açıklar.	1	0	0	0
Harita kullanarak çeşitli coğrafi kriterlerle belirlenmiş bölgelerde bulunan ülkeleri sınıflandırır.	1	0	0	0
Türkiye'de görülen iklim tiplerinin özellikleri hakkında çıkarımlarda bulunur.	1	0	0	0
Felsefe	0	0	0	0
Siyaset felsefesinin konusunu ve problemlerini açıklar.	1	1	0	100
Felsefenin anlamını açıklar.	1	1	0	100
Felsefi düşüncenin özelliklerini açıklar.	1	1	0	100
Felsefi bir görüşü veya argümanı sorgular.	1	0	0	0
Varlık felsefesinin konusunu ve problemlerini açıklar.	1	1	0	100
Din Kült. ve Ahl. Bil.	0	0	0	0
İbadet yükümlülüğü ile ilgili bazı kavramları sınıflandırır.	1	0	0	0
İsim ve sıfatlarının yansımalarıyla Allah'ı tanıır.	1	1	0	100
İslam düşüncesinde itikadi ve siyasi yorumları genel özelliklerine göre sınıflandırır.	1	1	0	100

	Soru	Doğru	Yanlış	Boş	Net	Başarı
Fizik	7	0	0	7	0,00	% 0
Kimya	7	1	0	6	1,00	% 14
Biyoloji	6	1	2	3	0,50	% 8
TYT Fen	20	2	2	16	1,50	% 8
Cevap Anahtarı	B	EACCDECCDBAEEEDAACBD				
Cevaplarınız		C	Cab			

	S	D	Y	B%
Fizik	0	0	0	0
Kaldırma Kuvveti	1	0	0	0
Adezyon, Kohezyon, Yüzey Gerilimi ve Kılcalılık	1	0	0	0
Kütle, Hacim ve Özkütle	1	0	0	0
Elektrik Devreleri	1	0	0	0
Newton'un Hareket Yasaları	1	0	0	0
Yay Dalgaları	1	0	0	0
Işığın Kırılması	1	0	0	0
Kimya	0	0	0	0
Sıvılar	1	0	0	0
Sıvıların Kimyasal Hesaplamaları / Sınırlayıcı Bileşen Hesaplamaları	1	0	0	0
Koligatif Özellikler	1	0	0	0
Asitler ve Bazlar	1	0	0	0
Biyoloji	0	0	0	0
Canlıların yapısını oluşturan organik ve inorganik bileşikleri açıklar.	1	0	0	0
Canlıların sınıflandırılmasında kullanılan kategorileri ve bu kategoriler arasındaki hiyerarşiyi örneklerle açıklar.	1	1	0	100
Hücre yapısını ve görevlerini açıklar.	1	0	0	0
Mayozu açıklar.	1	0	0	0
Kalıtımın genel esaslarını açıklar.	1	0	1	0
Canlılardaki beslenme şekillerini örneklerle açıklar.	1	0	1	0

HIZ VE RENK TYT 3



339,085

%

8,25

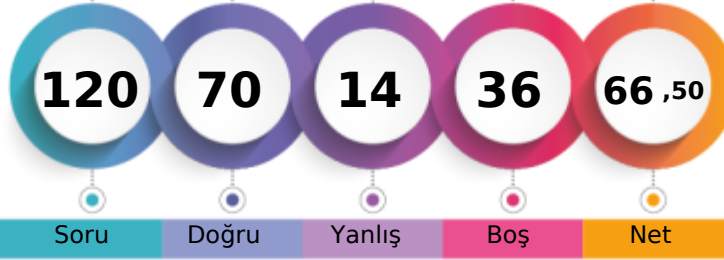
MANİSA / YUNUSEMRE
KEP AKADEMİ 11.SAYISAL BOZKÖY11A - 1
EKİN ÇAY

1. Öğrenci

Sizin yeriniz
(424.)

Sonuncu Öğrenci

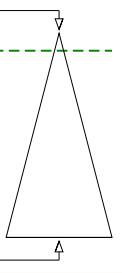

Şube	Kurum	İlçe	İl	Genel
Öğrenci Sıra No	1	12	188	199
Sınava Katılan Öğrenci Sayısı	12	68	887	1034
				424 % 8,25
				5137

	Soru	Doğru	Yanlış	Boş	Net	Başarı
TYT Türkçe	40	33	6	1	31,50	% 79
Cevap Anahtarı	A	DBDCCAEBAECDDBCCDBBCEDCEBEACDCDEBDCDDDBA				
Cevaplarınız		DBDCCe cAEaBDCCDBBCEDcEACDCcBDCDDDBA				

	S	D	Y	B	%
Türkçe	0	0	0	0	0
Metne Sözcük Yerleştirme	1	1	0	100	
Söz Öbeklerinde Anlam	1	1	0	100	
Sözcükler Arası Anlam İlişkileri	1	1	0	100	
Cümleyi Yorumlama ve Açıklama	2	1	1	50	
İki Cümleyi Birleştirme	1	1	0	100	
Ses Bilgisi - Karma	1	0	0	0	
Noktalama İşaretleri - Karma	1	0	1	0	
Virgül	1	1	0	100	
Bitişik ve Ayrı Yazılan Kelimeler	1	1	0	100	
Yazım Kuralları - Karma	1	0	1	0	
Cümlenin Ögeleri - Karma	1	0	1	0	
İsim Tamlamaları	1	1	0	100	
Ad Sözlük Sözcükler - Karma	1	1	0	100	
Çekim Ekleri ve Türleri	1	1	0	100	
Düşünceyi Geliştirme Yolları	1	1	0	100	
Paragrafta Anlatım Akışını Bozan Cümle	1	1	0	100	
Paragrafı İkiye Ayırma	1	1	0	100	
Paragrafa Cümle Yerleştirme	1	1	0	100	
Paragrafa Ana Düşünce (Ana Fikir)	6	4	2	67	
Paragrafta Yardımcı Düşünceler	13	13	0	100	
Cümlelerden Paragraf Oluşturma	1	1	0	100	
Paragrafın Karşılık Olduğu Soruyu Belirleme	1	1	0	100	

	Soru	Doğru	Yanlış	Boş	Net	Başarı
Matematik-1	30	8	1	21	7,75	% 26
Geometri	10	1	0	9	1,00	% 10
TYT Matematik	40	9	1	30	8,75	% 22
Cevap Anahtarı	A	BDDCCBCCAEECEEEABEEDEDCBDEEECBADDEEACCAEAD				
Cevaplarınız		BDDCC B ECa E				

	S	D	Y	B	%
Matematik-1	0	0	0	0	0
Sayı Kümeleri	2	1	0	50	
Birinci dereceden bir bilinmeyenli denklem ve eşitsizliklerin çözüm kümelerini bulur.	2	2	0	100	
Sayı kümelerini birbiriyle ilişkilendirir.	4	2	0	50	
Kökü ifadeleri içeren denklemleri çözer.	1	0	0	0	
Üslü İfadeler ve Denklemler	1	1	0	100	
Gerçek hayatta periyodik olarak tekrar eden durumları içeren problemleri çözer.	1	0	0	0	
Denklemler ve eşitsizlikler ile ilgili problemler çözer.	11	2	0	18	
Merkezî Eğilim ve Yayılım Ölçüleri	1	0	0	0	
Kümelerde birleşim, kesişim, fark, tümele işlemleri yardımıyla problemler çözer.	2	0	0	0	
Fonksiyonlarla ilgili problemler çözer.	1	0	0	0	
Gerçek hayat durumlarından doğrusal fonksiyonlarla ifade edilebilenlerin grafik gösterimlerini yapar.	1	0	0	0	
Polinomlarla toplama, çıkarma, çarpma ve bölme işlemlerini yapar.	1	0	0	0	
n çeşit nesne ile oluşturulabilecek r li dizilişlerin (permütasyonların) kaç farklı şekilde yapılabileceğini hesaplar.	1	0	1	0	
Olasılık kavramı ile ilgili uygulamalar yapar.	1	0	0	0	
Geometri	0	0	0	0	0
Dik Üçgen ve Trigonometri	1	0	0	0	
İki üçgenin eş olması için gerekli olan asgari koşulları değerlendirir.	1	0	0	0	
Üçgenin açısı özellikleri ile ilgili işlemler yapar.	1	0	0	0	
İki üçgenin benzer olması için gerekli olan asgari koşulları değerlendirir.	1	0	0	0	
Özel dörtgenlerin açısı, kenar, köşegen ve alan özelliklerini açıklayarak problemler çözer.	4	1	0	25	

	Soru	Doğru	Yanlış	Boş	Net	Başarı
Tarih-1	5	3	2	0	2,50	% 50
Coğrafya-1	5	5	0	0	5,00	% 100
Felsefe	5	5	0	0	5,00	% 100
Din Kült. ve Ahl. Bil.	5	5	0	0	5,00	% 100
Felsefe (Seçmeli)	5	0	0	5	0,00	% 0
TYT Sosyal	20	18	2	0	17,50	% 88
Cevap Anahtarı	A	DAEDBBEBEBEACDACBDECEBCD				
Cevaplarınız		aAEaBBEBEBEACDACBDE				

	S	D	Y	B	%
Tarih-1	0	0	0	0	0
İlk Çağ'da Başlıca Medeniyet Havzaları	1	0	1	0	
İslamiyet'in Türk Devlet ve Toplum Yapısına Etkisi	1	1	0	100	
Timar Sistemi	1	1	0	100	
Osmanlı Devleti'nde Demokratikleşme Hareketleri	1	0	1	0	
Siyasi Alandaki İnkılaplar	1	1	0	100	
Coğrafya-1	0	0	0	0	0
Afetlerin oluşum nedenlerini ve özelliklerini açıklar.	1	1	0	100	
Türkiye'deki göçleri sebep ve sonuçları açısından değerlendirir.	1	1	0	100	
Jeolojik zamanların özelliklerini tektonik olaylarla ilişkilendirerek açıklar.	1	1	0	100	
Harita kullanarak çeşitli coğrafi kriterlerle belirlenmiş bölgelerde bulunan ülkeleri sınıflandırır.	1	1	0	100	
Türkiye'de görülen iklim tiplerinin özellikleri hakkında çıkarımlarda bulunur.	1	1	0	100	
Felsefe	0	0	0	0	0
Siyaset felsefesinin konusunu ve problemlerini açıklar.	1	1	0	100	
Felsefenin anlamını açıklar.	1	1	0	100	
Felsefi düşüncenin özelliklerini açıklar.	1	1	0	100	
Felsefi bir görüşü veya argümanı sorgular.	1	1	0	100	
Varlık felsefesinin konusunu ve problemlerini açıklar.	1	1	0	100	
Din Kült. ve Ahl. Bil.	0	0	0	0	0
İbadet yükümlülüğü ile ilgili bazı kavramları sınıflandırır.	1	1	0	100	
İsim ve sıfatlarının yansımalarıyla Allah'ı tanıır.	1	1	0	100	
İslam düşüncesinde itikadi ve siyasi yorumları genel özelliklerine göre sınıflandırır.	1	1	0	100	

	Soru	Doğru	Yanlış	Boş	Net	Başarı
Fizik	7	3	2	2	2,50	% 36
Kimya	7	6	0	1	6,00	% 86
Biyoloji	6	1	3	2	0,25	% 4
TYT Fen	20	10	5	5	8,75	% 44
Cevap Anahtarı	A	CEAECDCCBDEEEAACDADB				
Cevaplarınız		CdA bD CCBD EAca Dd				

	S	D	Y	B	%
Fizik	0	0	0	0	0
Kaldırma Kuvveti	1	1	0	100	
Adezyon, Kohzyon, Yüzey Gerilimi ve Kılcalılık	1	0	1	0	
Kütle, Hacim ve Özkütle	1	1	0	100	
Elektrik Devreleri	1	0	0	0	
Newton'un Hareket Yasaları	1	0	1	0	
Yay Dalgaları	1	1	0	100	
Işığın Kırılması	1	0	0	0	
Kimya	0	0	0	0	0
Simyadan Kimyaya	1	1	0	100	
Atom Modelleri	1	1	0	100	
Güçlü Etkileşimler / Kovalent Bağ	1	1	0	100	
Sıvılar	1	1	0	100	
Kimyasal Hesaplamalar / Sınırlayıcı Bileşen Hesaplamaları	1	0	0	0	
Koligatif Özellikler	1	1	0	100	
Asitler ve Bazlar	1	1	0	100	
Biyoloji	0	0	0	0	0
Canlıların yapısını oluşturan organik ve inorganik bileşikler açıklar.	1	0	1	0	
Canlıların sınıflandırılmasında kullanılan kategorileri ve bu kategoriler arasındaki hiyerarşiyi örneklerle açıklar.	1	0	1	0	
Hücre sel yapıları ve görevlerini açıklar.	1	0	0	0	
Mayozu açıklar.	1	0	0	0	
Kalıtımın genel esaslarını açıklar.	1	1	0	100	
Canlılardaki beslenme şekillerini örneklerle açıklar.	1	0	1	0	

HIZ VE RENK TYT 3

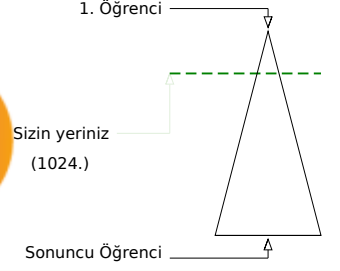
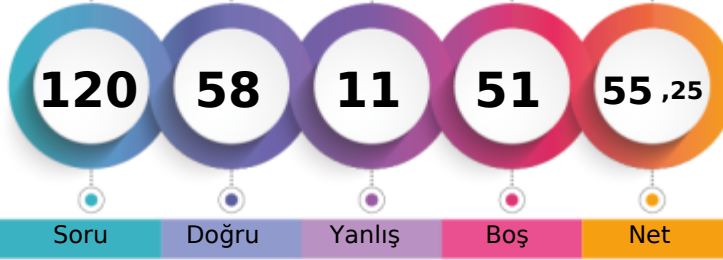

305,735 % 19,93

MANİSA / YUNUSEMRE
KEP AKADEMİ 11.SAYISAL BOZKÖY11A - 11066
EREN BAĞRIYANI K

Soru Doğru Yanlış Boş Net

Şube Kurum İlçe İl Genel

Öğrenci Sıra No 4 27 338 363 1024 % 19,93

Sınava Katılan Öğrenci Sayısı 12 68 887 1034 5137

	Soru	Doğru	Yanlış	Boş	Net	Başarı
TYT Türkçe	40	26	8	6	24,00	% 60
Cevap Anahtarı	A DBDCCAEBAECEBDCBCCBCEBCEACDCDEBDCDDBA					
Cevaplarınız	DBDCCA BA Ce CdaD BCEbCc ACDeCbDCCaDBA					

	S	D	Y	B%
Türkçe	0	0	0	0
Metne Sözcük Yerleştirme	1	1	0	100
Söz Öbeklerinde Anlam	1	1	0	100
Sözcükler Arası Anlam İlişkileri	1	1	0	100
Cümleyi Yorumlama ve Açıklama	2	2	0	100
İki Cümleyi Birleştirme	1	1	0	100
Ses Bilgisi - Karma	1	0	0	0
Noktalama İşaretleri - Karma	1	1	0	100
Virgül	1	1	0	100
Bitişik ve Ayrı Yazılan Kelimeler	1	0	0	0
Yazım Kuralları - Karma	1	1	0	100
Cümlelerin Öğeleri - Karma	1	0	1	0
İsim Tamlamaları	1	0	0	0
Ad Sözcükler - Karma	1	0	0	0
Çekim Ekleri ve Türleri	1	1	0	100
Düşünceyi Geliştirme Yolları	1	0	1	0
Paragrafta Anlatım Akışını Bozan Cümle	1	0	1	0
Paragrafı İkiye Ayırma	1	1	0	100
Paragrafa Cümle Yerleştirme	1	0	0	0
Paragrafa Ana Düşünce (Ana Fikir)	6	3	3	50
Paragrafta Yardımcı Düşünceler	13	11	2	85
Cümlelerden Paragraf Oluşturma	1	0	0	0
Paragrafın Karşılık Olduğu Soruyu Belirleme	1	1	0	100

	Soru	Doğru	Yanlış	Boş	Net	Başarı
Matematik-1	30	14	1	15	13,75	% 46
Geometri	10	1	0	9	1,00	% 10
TYT Matematik	40	15	1	24	14,75	% 37
Cevap Anahtarı	A BDDCDBBCCAEECEAEEDDEDCBDEECCBADEEACCAEAD					
Cevaplarınız	BD CDBBC AE E BbED D E					

	S	D	Y	B%
Matematik-1	0	0	0	0
Sayı Kümeleri	2	2	0	100
Birinci dereceden bir bilinmeyenli denklem ve eşitsizliklerin çözüm kümelerini bulur.	2	2	0	100
Sayı kümelerini birbiriyle ilişkilendirir.	4	1	0	25
Kökü ifadeleri içeren denklemleri çözer.	1	1	0	100
Üslü İfadeler ve Denklemler	1	1	0	100
Gerçek hayatta periyodik olarak tekrar eden durumları içeren problemleri çözer.	1	1	0	100
Denklemler ve eşitsizlikler ile ilgili problemler çözer.	11	4	0	36
Merkezî Eğilim ve Yayılım Ölçüleri	1	0	0	0
Kümelerde birleşim, kesişim, fark, tümeleme işlemleri yardımıyla problemler çözer.	2	2	0	100
Fonksiyonlarla ilgili problemler çözer.	1	0	1	0
Gerçek hayat durumlarından doğrusal fonksiyonlarla ifade edilebilenlerin grafik gösterimlerini yapar.	1	0	0	0
Polinomlarla toplama, çıkarma, çarpma ve bölme işlemlerini yapar.	1	0	0	0
n çeşit nesne ile oluşturulabilecek r li dizilişlerin (permütasyonların) kaç farklı şekilde yapılabileceğini hesaplar.	1	0	0	0
Olasılık kavramı ile ilgili uygulamalar yapar.	1	0	0	0
Geometri	0	0	0	0
Dik Üçgen ve Trigonometri	1	0	0	0
İki üçgenin eş olması için gerekli olan asgari koşulları değerlendirir.	1	1	0	100
Üçgende açı özellikleri ile ilgili işlemler yapar.	1	0	0	0
İki üçgenin benzer olması için gerekli olan asgari koşulları değerlendirir.	1	0	0	0
Özel dörtgenlerin açısı, kenarı, köşegen ve alan özelliklerini açıklayarak problemler çözer.	4	0	0	0

	Soru	Doğru	Yanlış	Boş	Net	Başarı
Tarih-1	5	3	1	1	2,75	% 55
Coğrafya-1	5	4	1	0	3,75	% 75
Felsefe	5	5	0	0	5,00	% 100
Din Kült. ve Ahl. Bil.	5	5	0	0	5,00	% 100
Felsefe (Seçmeli)	5	0	0	5	0,00	% 0
TYT Sosyal	20	17	2	1	16,50	% 83
Cevap Anahtarı	A DAEDBBEDBEAEACDABDECEBCD					
Cevaplarınız	eAE BeEDBEAEACDABDE					

	S	D	Y	B%
Tarih-1	0	0	0	0
İlk Çağ'da Başlıca Medeniyet Havzaları	1	0	1	0
İslamiyet'in Türk Devlet ve Toplum Yapısına Etkisi	1	1	0	100
Timar Sistemi	1	1	0	100
Osmanlı Devleti'nde Demokratikleşme Hareketleri	1	0	0	0
Siyasi Alandaki İnkılaplar	1	1	0	100
Coğrafya-1	0	0	0	0
Afetlerin oluşum nedenlerini ve özelliklerini açıklar.	1	0	1	0
Türkiye'deki göçleri sebep ve sonuçları açısından değerlendirir.	1	1	0	100
Jeolojik zamanların özelliklerini tektonik olaylarla ilişkilendirerek açıklar.	1	1	0	100
Harita kullanarak çeşitli coğrafi kriterlerle belirlenmiş bölgelerde bulunan ülkeleri sınıflandırır.	1	1	0	100
Türkiye'de görülen iklim tiplerinin özellikleri hakkında çıkarımlarda bulunur.	1	1	0	100
Felsefe	0	0	0	0
Siyaset felsefesinin konusunu ve problemlerini açıklar.	1	1	0	100
Felsefenin anlamını açıklar.	1	1	0	100
Felsefi düşüncenin özelliklerini açıklar.	1	1	0	100
Felsefi bir görüşü veya argümanı sorgular.	1	1	0	100
Varlık felsefesinin konusunu ve problemlerini açıklar.	1	1	0	100
Din Kült. ve Ahl. Bil.	0	0	0	0
İbadet yükümlülüğü ile ilgili bazı kavramları sınıflandırır.	1	1	0	100
İsim ve sıfatlarının yansımalarıyla Allah'ı tanıır.	1	1	0	100
İslam düşüncesinde itikadi ve siyasi yorumları genel özelliklerine göre sınıflandırır.	1	1	0	100

	Soru	Doğru	Yanlış	Boş	Net	Başarı
TYT Fen	20	0	0	20	0,00	% 0
Cevap Anahtarı	A CEAECDCCBDEEAACDADB					
Cevaplarınız						

	S	D	Y	B%
Fizik	0	0	0	0
Kaldırma Kuvveti	1	0	0	0
Adezyon, Kohezyon, Yüzey Gerilimi ve Kılcalılık	1	0	0	0
Kütle, Hacim ve Özkütle	1	0	0	0
Elektrik Devreleri	1	0	0	0
Newton'un Hareket Yasaları	1	0	0	0
Yay Dalgaları	1	0	0	0
İşığın Kırılması	1	0	0	0
Kimya	0	0	0	0
Simyadan Kimyaya	1	0	0	0
Atom Modelleri	1	0	0	0
Güçlü Etkileşimler / Kovalent Bağ	1	0	0	0
Sıvılar	1	0	0	0
Kimyasal Hesaplamalar / Sınırlayıcı Bileşen Hesaplamaları	1	0	0	0
Koligatif Özellikler	1	0	0	0
Asitler ve Bazlar	1	0	0	0
Biyoloji	0	0	0	0
Canlıların yapısını oluşturan organik ve inorganik bileşikleri açıklar.	1	0	0	0
Canlıların sınıflandırılmasında kullanılan kategorileri ve bu kategoriler arasındaki hiyerarşiyi örneklerle açıklar.	1	0	0	0
Hücre sel yapısını ve görevlerini açıklar.	1	0	0	0
Mayozu açıklar.	1	0	0	0
Kalıtımın genel esaslarını açıklar.	1	0	0	0
Canlılardaki beslenme şekillerini örneklerle açıklar.	1	0	0	0

HIZ VE RENK TYT 3

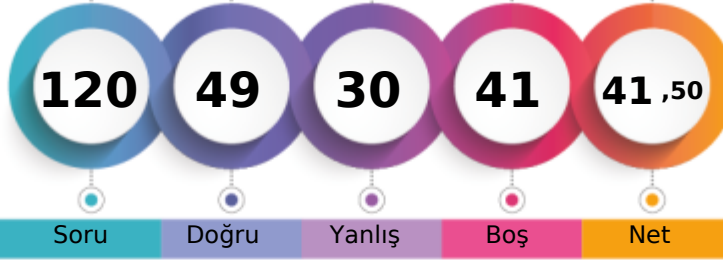

264,570 % 50,03

MANİSA / YUNUSEMRE
KEP AKADEMİ 11.SAYISAL BOZKÖY11A - 11003
HAYRÜNNİSA GÖK

1. Öğrenci

Sizin yeriniz
(2570.)

Sonuncu Öğrenci

Soru Doğru Yanlış Boş Net

Şube Kurum İlçe İl Genel

Öğrenci Sıra No 7 41 558 627 2570 % 50,03

Sınava Katılan Öğrenci Sayısı 12 68 887 1034 5137

	Soru	Doğru	Yanlış	Boş	Net	Başarı
TYT Türkçe	40	25	12	3	22,00	% 55
Cevap Anahtarı	A	DBDCCAEBAECDDBCCDBBCEDCBEACDCDEBDCDDDBA				
Cevaplarınız		DBDCCAECaEbee CdDBBCcCeB ACDCDEeDCeacBA				

Türkçe	S	D	Y	B%
Metne Sözcük Yerleştirme	1	1	0	100
Söz Öbeklerinde Anlam	1	1	0	100
Sözcükler Arası Anlam İlişkileri	1	1	0	100
Cümleyi Yorumlama ve Açıklama	2	2	0	100
İki Cümleyi Birleştirme	1	1	0	100
Ses Bilgisi - Karma	1	1	0	100
Noktalama İşaretleri - Karma	1	0	1	0
Virgül	1	1	0	100
Bitişik ve Ayrı Yazılan Kelimeler	1	1	0	100
Yazım Kuralları - Karma	1	0	1	0
Cümlelerin Öğeleri - Karma	1	0	1	0
İsim Tamlamaları	1	0	1	0
Ad Sözlük Sözcükler - Karma	1	0	0	0
Çekim Ekleri ve Türleri	1	0	0	0
Düşünceyi Geliştirme Yolları	1	1	0	100
Paragrafta Anlatım Akışını Bozan Cümle	1	0	1	0
Paragrafı İkiye Ayırma	1	1	0	100
Paragrafa Cümle Yerleştirme	1	1	0	100
Paragrafa Ana Düşünce (Ana Fikir)	6	4	2	67
Paragrafta Yardımcı Düşünceler	13	8	5	62
Cümlelerden Paragraf Oluşturma	1	0	0	0
Paragrafın Karşılık Olduğu Soruyu Belirleme	1	1	0	100

	Soru	Doğru	Yanlış	Boş	Net	Başarı
Matematik-1	30	7	2	21	6,50	% 22
Geometri	10	0	1	9	-0,25	% 0
TYT Matematik	40	7	3	30	6,25	% 16
Cevap Anahtarı	A	BDDDCDBBCCAEECEAEEDDEDCBDEECCBADEEACCAEAD				
Cevaplarınız		BD C E E d B E a c				

Matematik-1	S	D	Y	B%
Sayı Kümeleri	2	1	0	50
Birinci dereceden bir bilinmeyenli denklem ve eşitsizliklerin çözüm kümelerini bulur.	2	1	0	50
Sayı kümelerini birbiriyle ilişkilendirir.	4	0	0	0
Köklü ifadeleri içeren denklemleri çözer.	1	0	0	0
Üslü İfadeler ve Denklemler	1	0	0	0
Gerçek hayatta periyodik olarak tekrar eden durumları içeren problemleri çözer.	1	1	0	100
Denklemler ve eşitsizlikler ile ilgili problemler çözer.	11	4	1	36
Merkezî Eğilim ve Yayılım Ölçüleri	1	0	0	0
Kümelerde birleşim, kesişim, fark, tümele işlemleri yardımıyla problemler çözer.	2	0	0	0
Fonksiyonlarla ilgili problemler çözer.	1	0	0	0
Gerçek hayat durumlarından doğrusal fonksiyonlarla ifade edilebilenlerin grafik gösterimlerini yapar.	1	0	0	0
Polinomlarla toplama, çıkarma, çarpma ve bölme işlemlerini yapar.	1	0	0	0
n çeşit nesne ile oluşturulabilecek r li dizilişlerin (permütasyonların) kaç farklı şekilde yapılabileceğini hesaplar.	1	0	1	0
Olasılık kavramı ile ilgili uygulamalar yapar.	1	0	0	0
Geometri	0	0	0	0
Dik Üçgen ve Trigonometri	1	0	0	0
İki üçgenin eş olması için gerekli olan asgari koşulları değerlendirir.	1	0	0	0
Üçgenin açılı özellikleri ile ilgili işlemler yapar.	1	0	1	0
İki üçgenin benzer olması için gerekli olan asgari koşulları değerlendirir.	1	0	0	0
Özel dörtgenlerin açılı kenar, köşegen ve alan özelliklerini açıklayarak problemler çözer.	4	0	0	0

	Soru	Doğru	Yanlış	Boş	Net	Başarı
Tarih-1	5	2	2	1	1,50	% 30
Coğrafya-1	5	2	1	2	1,75	% 35
Felsefe	5	4	1	0	3,75	% 75
Din Kült. ve Ahl. Bil.	5	4	1	0	3,75	% 75
Felsefe (Seçmeli)	5	0	0	5	0,00	% 0
TYT Sosyal	20	12	5	3	10,75	% 54
Cevap Anahtarı	A	DAEDBBEDBEBEACDACBDECEBCD				
Cevaplarınız		eAE c E aEBEACcACBDd				

Tarih-1	S	D	Y	B%
İlk Çağ'da Başlıca Medeniyet Havzaları	1	0	1	0
İslamiyet'in Türk Devlet ve Toplum Yapısına Etkisi	1	1	0	100
Timar Sistemi	1	1	0	100
Osmanlı Devleti'nde Demokratikleşme Hareketleri	1	0	0	0
Siyasi Alandaki İnkılaplar	1	0	1	0
Coğrafya-1	0	0	0	0
Afetlerin oluşum nedenlerini ve özelliklerini açıklar.	1	0	0	0
Türkiye'deki göçleri sebep ve sonuçları açısından değerlendirir.	1	1	0	100
Jeolojik zamanların özelliklerini tektonik olaylarla ilişkilendirerek açıklar.	1	0	0	0
Harita kullanarak çeşitli coğrafi kriterlerle belirlenmiş bölgelerde bulunan ülkeleri sınıflandırır.	1	0	1	0
Türkiye'de görülen iklim tiplerinin özellikleri hakkında çıkarımlarda bulunur.	1	1	0	100
Felsefe	0	0	0	0
Siyaset felsefesinin konusunu ve problemlerini açıklar.	1	1	0	100
Felsefenin anlamını açıklar.	1	1	0	100
Felsefi düşüncenin özelliklerini açıklar.	1	1	0	100
Felsefi bir görüşü veya argümanı sorgular.	1	1	0	100
Varlık felsefesinin konusunu ve problemlerini açıklar.	1	0	1	0
Din Kült. ve Ahl. Bil.	0	0	0	0
İbadet yükümlülüğü ile ilgili bazı kavramları sınıflandırır.	1	1	0	100
İsim ve sıfatlarının yansımalarıyla Allah'ı tanıır.	1	1	0	100
İslam düşüncesinde itikadi ve siyasi yorumları genel özelliklerine göre sınıflandırır.	1	1	0	100

	Soru	Doğru	Yanlış	Boş	Net	Başarı
Fizik	7	1	4	2	0,00	% 0
Kimya	7	1	3	3	0,25	% 4
Biyoloji	6	3	3	0	2,25	% 38
TYT Fen	20	5	10	5	2,50	% 13
Cevap Anahtarı	A	CEAECDCCCBDEEAAACDADB				
Cevaplarınız		dEb db bCac ACEceB				

Fizik	S	D	Y	B%
Kaldırma Kuvveti	1	0	1	0
Adezyon, Kohezyon, Yüzey Gerilimi ve Kılçallık	1	1	0	100
Kütle, Hacim ve Özkütle	1	0	1	0
Elektrik Devreleri	1	0	0	0
Newton'un Hareket Yasaları	1	0	1	0
Yay Dalgaları	1	0	1	0
Işığın Kırılması	1	0	0	0
Kimya	0	0	0	0
Simyadan Kimyaya	1	0	1	0
Atom Modelleri	1	1	0	100
Güçlü Etkileşimler / Kovalent Bağ	1	0	1	0
Sıvılar	1	0	1	0
Kimyasal Hesaplamalar / Sınırlayıcı Bileşen Hesaplamaları	1	0	0	0
Koligatif Özellikler	1	0	0	0
Astirler ve Bazılar	1	0	0	0
Biyoloji	0	0	0	0
Canlıların yapısını oluşturan organik ve inorganik bileşikleri açıklar.	1	1	0	100
Canlıların sınıflandırılmasında kullanılan kategorileri ve bu kategoriler arasındaki hiyerarşiyi örneklerle açıklar.	1	1	0	100
Hücre sel yapıları ve görevlerini açıklar.	1	0	1	0
Mayozu açıklar.	1	0	1	0
Kalıtımın genel esaslarını açıklar.	1	0	1	0
Canlılardaki beslenme şekillerini örneklerle açıklar.	1	1	0	100

HIZ VE RENK TYT 3



306,635 % 19,39

MANİSA / YUNUSEMRE
KEP AKADEMİ 11.SAYISAL BOZKÖY

11A - 11022
İREM ÇELİK

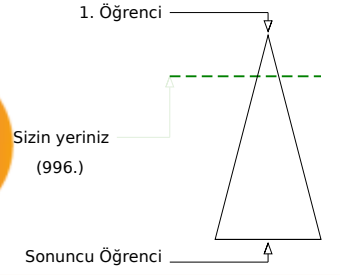
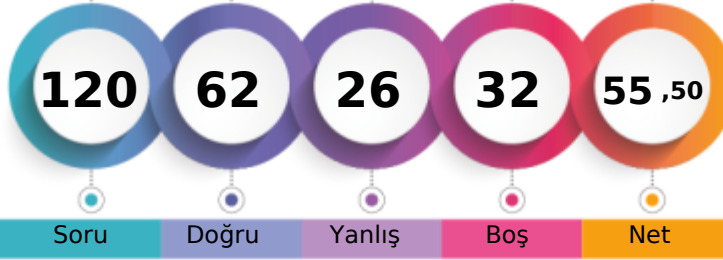

	Şube	Kurum	İlçe	İl	Genel
Öğrenci Sıra No	3	26	327	351	996 % 19,39
Sınava Katılan Öğrenci Sayısı	12	68	887	1034	5137

	Soru	Doğru	Yanlış	Boş	Net	Başarı
TYT Türkçe	40	28	10	2	25,50	% 64
Cevap Anahtarı	B	DCDBACBEEADCCBDCBBDEDCBCAEDCDBCCBADEBD				
Cevaplarınız		DeDBACBEEAeCCB CCBDEaCeCA DCDCdbdAecBa				

Türkçe	S	D	Y	B%
Metne Sözcük Yerleştirme	1	1	0	100
Söz Öbeklerinde Anlam	1	1	0	100
Sözcükler Arası Anlam İlişkileri	1	1	0	100
Cümleyi Yorumlama ve Açıklama	2	1	1	50
İki Cümleyi Birleştirme	1	1	0	100
Ses Bilgisi - Karma	1	1	0	100
Noktalama İşaretleri - Karma	1	1	0	100
Virgül	1	1	0	100
Bitişik ve Ayrı Yazılan Kelimeler	1	1	0	100
Yazım Kuralları - Karma	1	1	0	100
Cümlenin Öğeleri - Karma	1	0	1	0
İsim Tamlamaları	1	1	0	100
Ad Sözcükler - Karma	1	0	0	0
Çekim Ekleri ve Türleri	1	1	0	100
Düşünceyi Geliştirme Yolları	1	1	0	100
Paragrafta Anlatım Akışını Bozan Cümle	1	1	0	100
Paragrafı İkiye Ayırma	1	1	0	100
Paragrafa Cümle Yerleştirme	1	1	0	100
Paragrafa Ana Düşünce (Ana Fikir)	6	2	4	33
Paragrafta Yardımcı Düşünceler	13	9	4	69
Cümlelerden Paragraf Oluşturma	1	0	0	0
Paragrafın Karşılık Olduğu Soruyu Belirleme	1	1	0	100

	Soru	Doğru	Yanlış	Boş	Net	Başarı
Matematik-1	30	12	7	11	10,25	% 34
Geometri	10	0	0	10	0,00	% 0
TYT Matematik	40	12	7	21	10,25	% 26
Cevap Anahtarı	B	DDDBDCBCCAEAEAEEDBDEBDECEABEDAEACADE				
Cevaplarınız		DdBd bC de E AEbE D E EC ba				

Matematik-1	S	D	Y	B%
Sayı Kümeleri	2	1	0	50
Birinci dereceden bir bilinmeyenli denklem ve eşitsizliklerin çözüm kümelerini bulur.	2	2	0	100
Sayı kümelerini birbiriyle ilişkilendirir.	4	0	2	0
Kökü ifadeleri içeren denklemleri çözer.	1	1	0	100
Üslü İfadeler ve Denklemler	1	0	0	0
Gerçek hayatta periyodik olarak tekrar eden durumları içeren problemleri çözer.	1	0	1	0
Denklemler ve eşitsizlikler ile ilgili problemler çözer.	11	7	0	64
Merkezî Eğilim ve Yayılım Ölçüleri	1	0	1	0
Kümelerde birleşim, kesişim, fark, tümeleme işlemleri yardımıyla problemler çözer.	2	1	0	50
Fonksiyonlarla ilgili problemler çözer.	1	0	1	0
Gerçek hayat durumlarından doğrusal fonksiyonlarla ifade edilebilenlerin grafik gösterimlerini yapar.	1	0	0	0
Polinomlarla toplama, çıkarma, çarpma ve bölme işlemlerini yapar.	1	0	0	0
n çeşit nesne ile oluşturulabilecek r li dizilişlerin (permütasyonların) kaç farklı şekilde yapılabileceğini hesaplar.	1	0	1	0
Olasılık kavramı ile ilgili uygulamalar yapar.	1	0	1	0
Geometri	0	0	0	0
Dik Üçgen ve Trigonometri	1	0	0	0
İki üçgenin eş olması için gerekli olan asgari koşulları değerlendirir.	1	0	0	0
Üçgenin açısı özellikleri ile ilgili işlemler yapar.	1	0	0	0
İki üçgenin benzer olması için gerekli olan asgari koşulları değerlendirir.	1	0	0	0
Özel dörtgenlerin açısı, kenar, köşegen ve alan özelliklerini açıklayarak problemler çözer.	4	0	0	0

	Soru	Doğru	Yanlış	Boş	Net	Başarı
Tarih-1	5	4	1	0	3,75	% 75
Coğrafya-1	5	3	1	1	2,75	% 55
Felsefe	5	1	1	3	0,75	% 15
Din Kült. ve Ahl. Bil.	5	4	0	1	4,00	% 80
Felsefe (Seçmeli)	5	0	0	5	0,00	% 0
TYT Sosyal	20	12	3	5	11,25	% 56
Cevap Anahtarı	B	ADDBEDBEEBCCDEABDEACBCDCE				
Cevaplarınız		ADeBEeBE B aA DEAC				

Tarih-1	S	D	Y	B%
İlk Çağ'da Başlıca Medeniyet Havzaları	1	0	1	0
İslamiyet'in Türk Devlet ve Toplum Yapısına Etkisi	1	1	0	100
Timar Sistemi	1	1	0	100
Osmanlı Devleti'nde Demokratikleşme Hareketleri	1	1	0	100
Siyasi Alandaki İnkılaplar	1	1	0	100
Coğrafya-1	0	0	0	0
Afetlerin oluşum nedenlerini ve özelliklerini açıklar.	1	1	0	100
Türkiye'deki göçleri sebep ve sonuçları açısından değerlendirir.	1	1	0	100
Jeolojik zamanların özelliklerini teknik olaylarla ilişkilendirerek açıklar.	1	0	1	0
Harita kullanarak çeşitli coğrafi kriterlerle belirlenmiş bölgelerde bulunan ülkeleri sınıflandırır.	1	1	0	100
Türkiye'de görülen iklim tiplerinin özellikleri hakkında çıkarımlarda bulunur.	1	0	0	0
Felsefe	0	0	0	0
Siyaset felsefesinin konusunu ve problemlerini açıklar.	1	0	0	0
Felsefenin anlamını açıklar.	1	0	1	0
Felsefi düşüncenin özelliklerini açıklar.	1	1	0	100
Felsefi bir görüşü veya argümanı sorgular.	1	0	0	0
Varlık felsefesinin konusunu ve problemlerini açıklar.	1	0	0	0
Din Kült. ve Ahl. Bil.	0	0	0	0
İbadet yükümlülüğü ile ilgili bazı kavramları sınıflandırır.	1	1	0	100
İsim ve sıfatlarının yansımalarıyla Allah'ı tanıır.	1	1	0	100
İslam düşüncesinde itikadi ve siyasi yorumları genel özelliklerine göre sınıflandırır.	1	0	0	0

	Soru	Doğru	Yanlış	Boş	Net	Başarı
Fizik	7	1	3	3	0,25	% 4
Kimya	7	4	2	1	3,50	% 50
Biyoloji	6	5	1	0	4,75	% 79
TYT Fen	20	10	6	4	8,50	% 43
Cevap Anahtarı	B	EACCDECCDBAEEDAACBD				
Cevaplarınız		d a EeaCDBb EeAACBD				

Fizik	S	D	Y	B%
Kaldırma Kuvveti	1	0	1	0
Adezyon, Kohezyon, Yüzey Gerilimi ve Kılcalılık	1	0	1	0
Kütle, Hacim ve Özkütle	1	0	0	0
Elektrik Devreleri	1	1	0	100
Newton'un Hareket Yasaları	1	0	1	0
Yay Dalgaları	1	0	0	0
Işığın Kırılması	1	0	0	0
Kimya	0	0	0	0
Simyadan Kimyaya	1	1	0	100
Atom Modelleri	1	0	1	0
Güçlü Etkileşimler / Kovalent Bağ	1	1	0	100
Sıvılar	1	1	0	100
Kimyasal Hesaplamalar / Sınırlayıcı Bileşen Hesaplamaları	1	0	0	0
Koligatif Özellikler	1	1	0	100
Asitler ve Bazlar	1	0	1	0
Biyoloji	0	0	0	0
Canlıların yapısını oluşturan organik ve inorganik bileşikleri açıklar.	1	1	0	100
Canlıların sınıflandırılmasında kullanılan kategorileri ve bu kategoriler arasındaki hiyerarşiyi örneklerle açıklar.	1	1	0	100
Hücre sel yapıları ve görevlerini açıklar.	1	0	1	0
Mayozu açıklar.	1	1	0	100
Kalıtımın genel esaslarını açıklar.	1	1	0	100
Canlılardaki beslenme şekillerini örneklerle açıklar.	1	1	0	100

HIZ VE RENK TYT 3



211,783 % 86,94

MANİSA / YUNUSEMRE
KEP AKADEMİ 11.SAYISAL BOZKÖY

11A - 11117
İRFAN KABAŞ

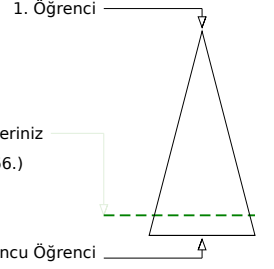
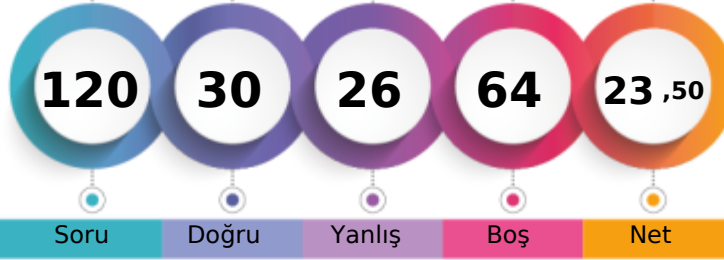

Soru Doğru Yanlış Boş Net

	Şube	Kurum	İlçe	İl	Genel
Öğrenci Sıra No	11	61	812	935	4466 % 86,94
Sınava Katılan Öğrenci Sayısı	12	68	887	1034	5137

	Soru	Doğru	Yanlış	Boş	Net	Başarı
TYT Türkçe	40	14	17	9	9,75	% 24
Cevap Anahtarı	B	DCDBACBEEADCCBDCBBDEDCBCAEDDCDCCCBDAEBD				
Cevaplarınız		cbDBeC A C e daeBDE edaAaa DCCabeADc a				

	S	D	Y	B%
Türkçe	0	0	0	0
Metne Sözcük Yerleştirme	1	1	0	100
Söz Öbeklerinde Anlam	1	1	0	100
Sözcükler Arası Anlam İlişkileri	1	0	1	0
Cümleyi Yorumlama ve Açıklama	2	0	2	0
İki Cümleyi Birleştirme	1	1	0	100
Ses Bilgisi - Karma	1	0	0	0
Noktalama İşaretleri - Karma	1	0	0	0
Virgül	1	1	0	100
Bitişik ve Ayrı Yazılan Kelimeler	1	0	0	0
Yazım Kuralları - Karma	1	1	0	100
Cümlenin Öğeleri - Karma	1	0	0	0
İsim Tamlamaları	1	0	1	0
Ad Sözlü Sözcükler - Karma	1	0	0	0
Çekim Ekleri ve Türleri	1	0	0	0
Düşünceyi Geliştirme Yolları	1	0	1	0
Paragrafta Anlatım Akışını Bozan Cümle	1	0	1	0
Paragrafı İkiye Ayırma	1	1	0	100
Paragrafa Cümle Yerleştirme	1	0	1	0
Paragrafa Ana Düşünce (Ana Fikir)	6	2	2	33
Paragrafta Yardımcı Düşünceler	13	5	7	38
Cümlelerden Paragraf Oluşturma	1	0	1	0
Paragrafın Karşılık Olduğu Soruyu Belirleme	1	1	0	100

	Soru	Doğru	Yanlış	Boş	Net	Başarı
Matematik-1	30	0	1	29	-0,25	% 0
Geometri	10	0	0	10	0,00	% 0
TYT Matematik	40	0	1	39	-0,25	% 0
Cevap Anahtarı	B	DDBDBCCBCCAEEAEEBDEBDECECEBADAECACADE				
Cevaplarınız		b				

	S	D	Y	B%
Matematik-1	0	0	0	0
Sayı Kümeleri	2	0	0	0
Birinci dereceden bir bilinmeyenli denklem ve eşitsizliklerin çözüm kümelerini bulur.	2	0	1	0
Sayı kümelerini birbiriyle ilişkilendirir.	4	0	0	0
Köklü ifadeleri içeren denklemleri çözer.	1	0	0	0
Üslü İfadeler ve Denklemler	1	0	0	0
Gerçek hayatta periyodik olarak tekrar eden durumları içeren problemleri çözer.	1	0	0	0
Denklemler ve eşitsizlikler ile ilgili problemler çözer.	11	0	0	0
Merkezî Eğilim ve Yayılım Ölçüleri	1	0	0	0
Kümelerde birleşim, kesişim, fark, tümeleme işlemleri yardımıyla problemler çözer.	2	0	0	0
Fonksiyonlarla ilgili problemler çözer.	1	0	0	0
Gerçek hayat durumlarından doğrusal fonksiyonlarla ifade edilebilenlerin grafik gösterimlerini yapar.	1	0	0	0
Polinomlarla toplama, çıkarma, çarpma ve bölme işlemlerini yapar.	1	0	0	0
n çeşit nesne ile oluşturulabilecek r li dizilişlerin (permütasyonların) kaç farklı şekilde yapılabileceğini hesaplar.	1	0	0	0
Olasılık kavramı ile ilgili uygulamalar yapar.	1	0	0	0
Geometri	0	0	0	0
Dik Üçgen ve Trigonometri	1	0	0	0
İki üçgenin eş olması için gerekli olan asgari koşulları değerlendirir.	1	0	0	0
Üçgenin açı özellikleri ile ilgili işlemler yapar.	1	0	0	0
İki üçgenin benzer olması için gerekli olan asgari koşulları değerlendirir.	1	0	0	0
Özel dörtgenlerin açı, kenar, köşegen ve alan özelliklerini açıklayarak problemler çözer.	4	0	0	0

	Soru	Doğru	Yanlış	Boş	Net	Başarı
Tarih-1	5	1	3	1	0,25	% 5
Coğrafya-1	5	3	1	1	2,75	% 55
Felsefe	5	4	0	1	4,00	% 80
Din Kült. ve Ahl. Bil.	5	5	0	0	5,00	% 100
Felsefe (Seçmeli)	5	0	0	5	0,00	% 0
TYT Sosyal	20	13	4	3	12,00	% 60
Cevap Anahtarı	B	ADDBEDBEEBCCDEABDEACBCDCE				
Cevaplarınız		ebBb aEBBBC EABDEAC				

	S	D	Y	B%
Tarih-1	0	0	0	0
İlk Çağ'da Başlıca Medeniyet Havzaları	1	0	1	0
İslamiyet'in Türk Devlet ve Toplum Yapısına Etkisi	1	0	0	0
Timar Sistemi	1	0	1	0
Osmanlı Devleti'nde Demokratikleşme Hareketleri	1	0	1	0
Siyasi Alandaki İnkılaplar	1	1	0	100
Coğrafya-1	0	0	0	0
Afetlerin oluşum nedenlerini ve özelliklerini açıklar.	1	0	1	0
Türkiye'deki göçleri sebep ve sonuçları açısından değerlendirir.	1	1	0	100
Jeolojik zamanların özelliklerini tektonik olaylarla ilişkilendirerek açıklar.	1	0	0	0
Harita kullanarak çeşitli coğrafi kriterlerle belirlenmiş bölgelerde bulunan ülkeleri sınıflandırır.	1	1	0	100
Türkiye'de görülen iklim tiplerinin özellikleri hakkında çıkarımlarda bulunur.	1	1	0	100
Felsefe	0	0	0	0
Siyaset felsefesinin konusunu ve problemlerini açıklar.	1	1	0	100
Felsefenin anlamını açıklar.	1	1	0	100
Felsefi düşüncenin özelliklerini açıklar.	1	1	0	100
Felsefi bir görüşü veya argümanı sorgular.	1	1	0	100
Varlık felsefesinin konusunu ve problemlerini açıklar.	1	0	0	0
Din Kült. ve Ahl. Bil.	0	0	0	0
İbadet yükümlülüğü ile ilgili bazı kavramları sınıflandırır.	1	1	0	100
İsim ve sıfatlarının yansımalarıyla Allah'ı tanıır.	1	1	0	100
İslam düşüncesinde itikadi ve siyasi yorumları genel özelliklerine göre sınıflandırır.	1	1	0	100

	Soru	Doğru	Yanlış	Boş	Net	Başarı
Fizik	7	1	3	3	0,25	% 4
Kimya	7	2	0	5	2,00	% 29
Biyoloji	6	0	1	5	-0,25	% 0
TYT Fen	20	3	4	13	2,00	% 10
Cevap Anahtarı	B	EACCDECCDBAEEDAACBD				
Cevaplarınız		E a bd CD c				

	S	D	Y	B%
Fizik	0	0	0	0
Kaldırma Kuvveti	1	0	1	0
Adezyon, Kohezyon, Yüzey Gerilimi ve Kılçallık	1	1	0	100
Kütle, Hacim ve Özkütle	1	0	0	0
Elektrik Devreleri	1	0	1	0
Newton'un Hareket Yasaları	1	0	1	0
Yay Dalgaları	1	0	0	0
Işığın Kırılması	1	0	0	0
Kimya	0	0	0	0
Simyadan Kimyaya	1	1	0	100
Atom Modelleri	1	0	0	0
Güçlü Etkileşimler / Kovalent Bağ	1	0	0	0
Sıvılar	1	1	0	100
Kimyasal Hesaplamalar / Sınırlayıcı Bileşen Hesaplamaları	1	0	0	0
Koligatif Özellikler	1	0	0	0
Asitler ve Bazlar	1	0	0	0
Biyoloji	0	0	0	0
Canlıların yapısını oluşturan organik ve inorganik bileşikleri açıklar.	1	0	0	0
Canlıların sınıflandırılmasında kullanılan kategorileri ve bu kategoriler arasındaki hiyerarşiyi örneklerle açıklar.	1	0	0	0
Hücre yapısını ve görevlerini açıklar.	1	0	0	0
Mayozu açıklar.	1	0	0	0
Kalıtımın genel esaslarını açıklar.	1	0	1	0
Canlılardaki beslenme şekillerini örneklerle açıklar.	1	0	0	0

HIZ VE RENK TYT 3



156,573 % 97,49

MANİSA / YUNUSEMRE
KEP AKADEMİ 11.SAYISAL BOZKÖY

11A - 11009
UĞUR ÖZEL

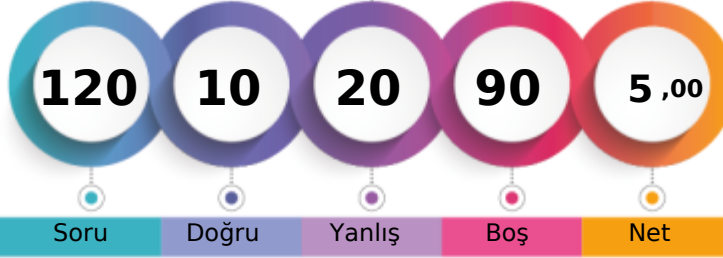

1. Öğrenci

Sizin yeriniz
(5008.)

Sonuncu Öğrenci

Şube Öğrenci Sıra No 12
Kurum 67
İlçe 880
İl 1025
Genel 5008 % 97,49

Sınava Katılan Öğrenci Sayısı 12 68 887 1034 5137

		Soru	Doğru	Yanlış	Boş	Net	Başarı
TYT Türkçe		40	5	1	34	4,75	% 12
Cevap Anahtarı	B	DCDBACBEEADCCBDCBDEDCBCAEDCDDCCBADEBD					
Cevaplarınız		C D A Ce D					

	S	D	Y	B%
Türkçe	0	0	0	0
Metne Sözcük Yerleştirme	1	0	0	0
Söz Öbeklerinde Anlam	1	0	0	0
Sözcükler Arası Anlam İlişkileri	1	0	0	0
Cümleyi Yorumlama ve Açıklama	2	0	0	0
İki Cümleyi Birleştirme	1	0	0	0
Ses Bilgisi - Karma	1	0	0	0
Noktalama İşaretleri - Karma	1	0	0	0
Virgül	1	0	0	0
Bitişik ve Ayrı Yazılan Kelimeler	1	0	0	0
Yazım Kuralları - Karma	1	0	0	0
Cümlenin Öğeleri - Karma	1	0	0	0
İsim Tamlamaları	1	0	0	0
Ad Sözcükler - Karma	1	0	0	0
Çekim Ekleri ve Türleri	1	0	0	0
Düşünceyi Geliştirme Yolları	1	1	0	100
Paragrafta Anlatım Akışını Bozan Cümle	1	0	0	0
Paragrafı İkiye Ayırma	1	0	0	0
Paragrafa Cümle Yerleştirme	1	0	0	0
Paragrafın Ana Düşünce (Ana Fikir)	6	2	0	33
Paragrafta Yardımcı Düşünceler	13	2	1	15
Cümlelerden Paragraf Oluşturma	1	0	0	0
Paragrafın Karşılık Olduğu Soruyu Belirleme	1	0	0	0

		Soru	Doğru	Yanlış	Boş	Net	Başarı
Matematik-1		30	0	9	21	-2,25	% 0
Geometri		10	0	0	10	0,00	% 0
TYT Matematik		40	0	9	31	-2,25	% 0
Cevap Anahtarı	B	DDBDBCCBCCAEEAEEBDBDCECEABEDAECACADE					
Cevaplarınız		ce cba e d b c					

	S	D	Y	B%
Matematik-1	0	0	0	0
Sayı Kümeleri	2	0	1	0
Birinci dereceden bir bilinmeyenli denklem ve eşitsizliklerin çözüm kümelerini bulur.	2	0	1	0
Sayı kümelerini birbiriyle ilişkilendirir.	4	0	2	0
Kökü ifadeleri içeren denklemleri çözer.	1	0	1	0
Üslü İfadeler ve Denklemler	1	0	0	0
Gerçek hayatta periyodik olarak tekrar eden durumları içeren problemleri çözer.	1	0	1	0
Denklemler ve eşitsizlikler ile ilgili problemler çözer.	11	0	2	0
Merkezi Eğilim ve Yayılım Ölçüleri	1	0	0	0
Kümelerde birleşim, kesişim, fark, tümeleme işlemleri yardımıyla problemler çözer.	2	0	1	0
Fonksiyonlarla ilgili problemler çözer.	1	0	0	0
Gerçek hayat durumlarından doğrusal fonksiyonlarla ifade edilebilenlerin grafik gösterimlerini yapar.	1	0	0	0
Polinomlarla toplama, çıkarma, çarpma ve bölme işlemlerini yapar.	1	0	0	0
n çeşit nesne ile oluşturulabilecek r li dizilişlerin (permütasyonların) kaç farklı şekilde yapılabileceğini hesaplar.	1	0	0	0
Olasılık kavramı ile ilgili uygulamalar yapar.	1	0	0	0
Geometri	0	0	0	0
Dik Üçgen ve Trigonometri	1	0	0	0
İki üçgenin eş olması için gerekli olan asgari koşulları değerlendirir.	1	0	0	0
Üçgenin açılı özellikleri ile ilgili işlemler yapar.	1	0	0	0
İki üçgenin benzer olması için gerekli olan asgari koşulları değerlendirir.	1	0	0	0
Özel dörtgenlerin açılı kenar, köşegen ve alan özelliklerini açıklayarak problemler çözer.	4	0	0	0

		Soru	Doğru	Yanlış	Boş	Net	Başarı
Tarih-1		5	1	3	1	0,25	% 5
Coğrafya-1		5	0	0	5	0,00	% 0
Felsefe		5	0	0	5	0,00	% 0
Din Kült. ve Ahl. Bil.		5	0	0	5	0,00	% 0
Felsefe (Seçmeli)		5	0	0	5	0,00	% 0
TYT Sosyal		20	1	3	16	0,25	% 1
Cevap Anahtarı	B	ADDBEDBEEBCCDEABDEACBCDCE					
Cevaplarınız		cDe d					

	S	D	Y	B%
Tarih-1	0	0	0	0
İlk Çağ'da Başlıca Medeniyet Havzaları	1	0	1	0
İslamiyet'in Türk Devlet ve Toplum Yapısına Etkisi	1	0	1	0
Timar Sistemi	1	0	1	0
Osmanlı Devleti'nde Demokratikleşme Hareketleri	1	1	0	100
Siyasi Alandaki İnkılaplar	1	0	0	0
Coğrafya-1	0	0	0	0
Afetlerin oluşum nedenlerini ve özelliklerini açıklar.	1	0	0	0
Türkiye'deki göçleri sebep ve sonuçları açısından değerlendirir.	1	0	0	0
Jeolojik zamanların özelliklerini tektonik olaylarla ilişkilendirerek açıklar.	1	0	0	0
Harita kullanarak çeşitli coğrafi kriterlerle belirlenmiş bölgelerde bulunan ülkeleri sınıflandırır.	1	0	0	0
Türkiye'de görülen iklim tiplerinin özellikleri hakkında çıkarımlarda bulunur.	1	0	0	0
Felsefe	0	0	0	0
Siyaset felsefesinin konusunu ve problemlerini açıklar.	1	0	0	0
Felsefenin anlamını açıklar.	1	0	0	0
Felsefi düşüncenin özelliklerini açıklar.	1	0	0	0
Felsefi bir görüşü veya argümanı sorgular.	1	0	0	0
Varlık felsefesinin konusunu ve problemlerini açıklar.	1	0	0	0
Din Kült. ve Ahl. Bil.	0	0	0	0
İbadet yükümlülüğü ile ilgili bazı kavramları sınıflandırır.	1	0	0	0
İsim ve sıfatlarının yansımalarıyla Allah'ı tanıtır.	1	0	0	0
İslam düşüncesinde itikadi ve siyasi yorumları genel özelliklerine göre sınıflandırır.	1	0	0	0

		Soru	Doğru	Yanlış	Boş	Net	Başarı
Fizik		7	2	2	3	1,50	% 21
Kimya		7	1	3	3	0,25	% 4
Biyoloji		6	1	2	3	0,50	% 8
TYT Fen		20	4	7	9	2,25	% 11
Cevap Anahtarı	B	EACCDECCCBBAEEDAACBD					
Cevaplarınız		EddC a eAc cAa					

	S	D	Y	B%
Fizik	0	0	0	0
Kaldırma Kuvveti	1	0	1	0
Adezyon, Kohezyon, Yüzey Gerilimi ve Kılcalılık	1	1	0	100
Kütle, Hacim ve Özkütle	1	0	1	0
Elektrik Devreleri	1	0	0	0
Newton'un Hareket Yasaları	1	0	0	0
Yay Dalgaları	1	0	0	0
Işığın Kırılması	1	1	0	100
Kimya	0	0	0	0
Sıvıların Kimyasal Yapısı	1	0	1	0
Atom Modelleri	1	0	0	0
Güçlü Etkileşimler / Kovalent Bağ	1	0	1	0
Sıvılar	1	0	0	0
Kimyasal Hesaplamalar / Sınırlayıcı Bileşen Hesaplamaları	1	0	1	0
Koligatif Özellikler	1	0	0	0
Asitler ve Bazlar	1	1	0	100
Biyoloji	0	0	0	0
Canlıların yapısını oluşturan organik ve inorganik bileşikler açıklar.	1	0	1	0
Canlıların sınıflandırılmasında kullanılan kategorileri ve bu kategoriler arasındaki hiyerarşiyi örneklerle açıklar.	1	0	1	0
Hücre yapısını ve görevlerini açıklar.	1	0	0	0
Mayozu açıklar.	1	1	0	100
Kalıtımın genel esaslarını açıklar.	1	0	0	0
Canlılardaki beslenme şekillerini örneklerle açıklar.	1	0	0	0

HIZ VE RENK TYT 3



241,280 % 70,26

MANİSA / YUNUSEMRE
KEP AKADEMİ 11.SAYISAL BOZKÖY

11A - 11017
ZEYNEP AKTEPE

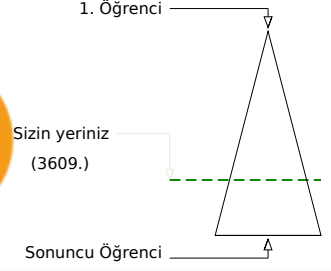
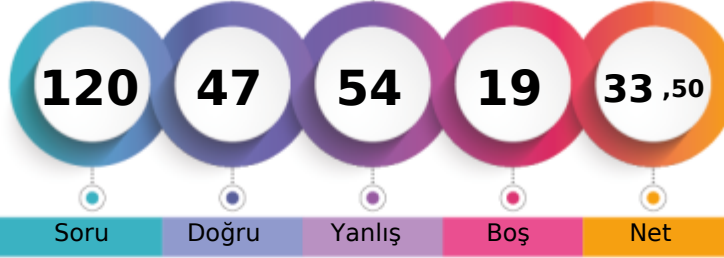

	Şube	Kurum	İlçe	İl	Genel
Öğrenci Sıra No	10	54	697	795	3609
Sınava Katılan Öğrenci Sayısı	12	68	887	1034	5137

	Soru	Doğru	Yanlış	Boş	Net	Başarı
TYT Türkçe	40	19	16	5	15,00	% 38
Cevap Anahtarı	A DBDCCAEBAECEBDCBCCBCEDCBEACDCDEBDCDDDBA					
Cevaplarınız	DaDCCA ced c CdDBBCCdDedaACaCaDabDDaDDde					

Türkçe	S	D	Y	B%
Metne Sözcük Yerleştirme	1	1	0	100
Söz Öbeklerinde Anlam	1	0	1	0
Sözcükler Arası Anlam İlişkileri	1	1	0	100
Cümleyi Yorumlama ve Açıklama	2	2	0	100
İki Cümleyi Birleştirme	1	1	0	100
Ses Bilgisi - Karma	1	0	0	0
Noktalama İşaretleri - Karma	1	0	1	0
Virgül	1	0	1	0
Bitişik ve Ayrı Yazılan Kelimeler	1	0	1	0
Yazım Kuralları - Karma	1	0	0	0
Cümlenin Öğeleri - Karma	1	0	1	0
İsim Tamlamaları	1	0	0	0
Ad Sözlük Sözcükler - Karma	1	0	0	0
Çekim Ekleri ve Türleri	1	0	0	0
Düşünceyi Geliştirme Yolları	1	1	0	100
Paragrafta Anlatım Akışını Bozan Cümle	1	0	1	0
Paragrafı İkiye Ayırma	1	1	0	100
Paragrafa Cümle Yerleştirme	1	1	0	100
Paragrafa Ana Düşünce (Ana Fikir)	6	4	2	67
Paragrafta Yardımcı Düşünceler	13	7	6	54
Cümlelerden Paragraf Oluşturma	1	0	1	0
Paragrafın Karşılık Olduğu Soruyu Belirleme	1	0	1	0

	Soru	Doğru	Yanlış	Boş	Net	Başarı
Matematik-1	30	10	13	7	6,75	% 23
Geometri	10	1	9	0	-1,25	% 0
TYT Matematik	40	11	22	7	5,50	% 14
Cevap Anahtarı	A BDDDCBBCCAEECEAEEDDEDCBDEECCBADEEACCAEAD					
Cevaplarınız	BDbDCedab dCE bEeEDC addcebcdddcbAb					

Matematik-1	S	D	Y	B%
Sayı Kümeleri	2	1	1	50
Birinci dereceden bir bilinmeyenli denklem ve eşitsizliklerin çözüm kümelerini bulur.	2	2	0	100
Sayı kümelerini birbiriyle ilişkilendirir.	4	1	1	25
Kökü ifadeleri içeren denklemleri çözer.	1	0	1	0
Üslü İfadeler ve Denklemler	1	0	1	0
Gerçek hayatta periyodik olarak tekrar eden durumları içeren problemleri çözer.	1	0	1	0
Denklemler ve eşitsizlikler ile ilgili problemler çözer.	11	3	4	27
Merkezi Eğilim ve Yayılım Ölçüleri	1	1	0	100
Kümelerde birleşim, kesişim, fark, tümele işlemleri yardımıyla problemler çözer.	2	1	0	50
Fonksiyonlarla ilgili problemler çözer.	1	0	1	0
Gerçek hayat durumlarından doğrusal fonksiyonlarla ifade edilebilenlerin grafik gösterimlerini yapar.	1	1	0	100
Polinomlarla toplama, çıkarma, çarpma ve bölme işlemlerini yapar.	1	0	1	0
n çeşit nesne ile oluşturulabilecek r li dizilişlerin (permütasyonların) kaç farklı şekilde yapılabileceğini hesaplar.	1	0	1	0
Olasılık kavramı ile ilgili uygulamalar yapar.	1	0	1	0
Geometri	0	0	0	0
Dik Üçgen ve Trigonometri	1	0	1	0
İki üçgenin eş olması için gerekli olan asgari koşulları değerlendirir.	1	0	1	0
Üçgenin açı özellikleri ile ilgili işlemler yapar.	1	0	1	0
İki üçgenin benzer olması için gerekli olan asgari koşulları değerlendirir.	1	0	1	0
Özel dörtgenlerin açısı, kenarı, köşegen ve alan özelliklerini açıklayarak problemler çözer.	4	0	4	0

	Soru	Doğru	Yanlış	Boş	Net	Başarı
Tarih-1	5	1	1	3	0,75	% 15
Coğrafya-1	5	4	1	0	3,75	% 75
Felsefe	5	4	0	1	4,00	% 80
Din Kült. ve Ahl. Bil.	5	3	0	2	3,00	% 60
Felsefe (Seçmeli)	5	0	0	5	0,00	% 0
TYT Sosyal	20	12	2	6	11,50	% 58
Cevap Anahtarı	A DAEDBBEDBEAEACDACBDECEBCD					
Cevaplarınız	e BeEDBEBEA DAC E					

Tarih-1	S	D	Y	B%
İlk Çağ'da Başlıca Medeniyet Havzaları	1	0	1	0
İslamiyet'in Türk Devlet ve Toplum Yapısına Etkisi	1	0	0	0
Timar Sistemi	1	0	0	0
Osmanlı Devleti'nde Demokratikleşme Hareketleri	1	0	0	0
Siyasi Alandaki İnkılaplar	1	1	0	100
Coğrafya-1	0	0	0	0
Afetlerin oluşum nedenlerini ve özelliklerini açıklar.	1	0	1	0
Türkiye'deki göçleri sebep ve sonuçları açısından değerlendirir.	1	1	0	100
Jeolojik zamanların özelliklerini tektonik olaylarla ilişkilendirerek açıklar.	1	1	0	100
Harita kullanarak çeşitli coğrafi kriterlerle belirlenmiş bölgelerde bulunan ülkeleri sınıflandırır.	1	1	0	100
Türkiye'de görülen iklim tiplerinin özellikleri hakkında çıkarımlarda bulunur.	1	1	0	100
Felsefe	0	0	0	0
Siyaset felsefesinin konusunu ve problemlerini açıklar.	1	1	0	100
Felsefenin anlamını açıklar.	1	1	0	100
Felsefi düşüncenin özelliklerini açıklar.	1	1	0	100
Felsefi bir görüşü veya argümanı sorgular.	1	0	0	0
Varlık felsefesinin konusunu ve problemlerini açıklar.	1	1	0	100
Din Kült. ve Ahl. Bil.	0	0	0	0
İbadet yükümlülüğü ile ilgili bazı kavramları sınıflandırır.	1	1	0	100
İsim ve sıfatlarının yansımalarıyla Allah'ı tanıır.	1	1	0	100
İslam düşüncesinde itikadi ve siyasi yorumları genel özelliklerine göre sınıflandırır.	1	0	0	0

	Soru	Doğru	Yanlış	Boş	Net	Başarı
Fizik	7	0	6	1	-1,50	% 0
Kimya	7	2	5	0	0,75	% 11
Biyoloji	6	3	3	0	2,25	% 38
TYT Fen	20	5	14	1	1,50	% 8
Cevap Anahtarı	A CEAECDCCCBEAEACDADB					
Cevaplarınız	adbbdc CacDdbdAdDeBb					

Fizik	S	D	Y	B%
Kaldırma Kuvveti	1	0	1	0
Adezyon, Kohezyon, Yüzey Gerilimi ve Kılcallık	1	0	1	0
Kütle, Hacim ve Özkütle	1	0	1	0
Elektrik Devreleri	1	0	1	0
Newton'un Hareket Yasaları	1	0	1	0
Yay Dalgaları	1	0	1	0
Işığın Kırılması	1	0	0	0
Kimya	0	0	0	0
Simyadan Kimyaya	1	1	0	100
Atom Modelleri	1	0	1	0
Güçlü Etkileşimler / Kovalent Bağ	1	0	1	0
Sıvılar	1	1	0	100
Kimyasal Hesaplamalar / Sınırlayıcı Bileşen Hesaplamaları	1	0	1	0
Koligatif Özellikler	1	0	1	0
Astirler ve Bazılar	1	0	1	0
Biyoloji	0	0	0	0
Canlıların yapısını oluşturan organik ve inorganik bileşikleri açıklar.	1	1	0	100
Canlıların sınıflandırılmasında kullanılan kategorileri ve bu kategoriler arasındaki hiyerarşiyi örneklerle açıklar.	1	1	0	100
Hücre yapısını ve görevlerini açıklar.	1	1	0	100
Mayozu açıklar.	1	0	1	0
Kalıtımın genel esaslarını açıklar.	1	0	1	0
Canlılardaki beslenme şekillerini örneklerle açıklar.	1	1	0	100

HIZ VE RENK TYT 3

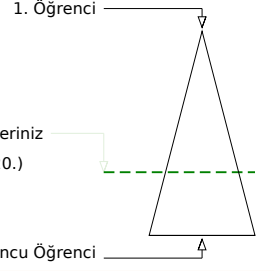
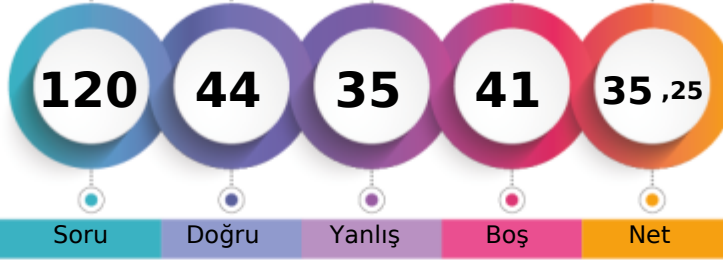

246,318 % 66,58

MANİSA / YUNUSEMRE
KEP AKADEMİ 11.SAYISAL BOZKÖY11B - 0
ATAKAN ATES

	Şube	Kurum	İlçe	İl	Genel
Öğrenci Sıra No	3	50	665	759	3420 % 66,58
Sınava Katılan Öğrenci Sayısı	4	68	887	1034	5137

	Soru	Doğru	Yanlış	Boş	Net	Başarı
TYT Türkçe	40	21	17	2	16,75	% 42
Cevap Anahtarı	A	DBDCCAEBACDBDCCBCEDEBCEACDCDEBDCDDDBA				
Cevaplarınız		DB CCAEBAbacBDaCdcBBbEa eACeCeEBDdaaadA				

Türkçe	S	D	Y	B%
Metne Sözcük Yerleştirme	1	1	0	100
Söz Öbeklerinde Anlam	1	1	0	100
Sözcükler Arası Anlam İlişkileri	1	0	0	0
Cümleyi Yorumlama ve Açıklama	2	2	0	100
İki Cümleyi Birleştirme	1	1	0	100
Ses Bilgisi - Karma	1	1	0	100
Noktalama İşaretleri - Karma	1	1	0	100
Virgöl	1	1	0	100
Bitişik ve Ayrı Yazılan Kelimeler	1	0	1	0
Yazım Kuralları - Karma	1	0	1	0
Cümlelerin Öğeleri - Karma	1	0	1	0
İsim Tamlamaları	1	1	0	100
Ad Sözcükler - Karma	1	1	0	100
Çekim Ekleri ve Türleri	1	0	1	0
Düşünceyi Geliştirme Yolları	1	1	0	100
Paragrafta Anlatım Akışını Bozan Cümle	1	0	1	0
Paragrafı İkiye Ayırma	1	0	1	0
Paragrafa Cümle Yerleştirme	1	1	0	100
Paragrafa Ana Düşünce (Ana Fikir)	6	3	3	50
Paragrafta Yardımcı Düşünceler	13	6	6	46
Cümlelerden Paragraf Oluşturma	1	0	1	0
Paragrafın Karşılık Olduğu Soruyu Belirleme	1	0	1	0

	Soru	Doğru	Yanlış	Boş	Net	Başarı
Matematik-1	30	6	6	18	4,50	% 15
Geometri	10	3	0	7	3,00	% 30
TYT Matematik	40	9	6	25	7,50	% 19
Cevap Anahtarı	A	BDDDCBBCCAEECEAEEDDEDCBDEECCBADEEACCAEAD				
Cevaplarınız		BD aCDBcde Ccd AE D				

Matematik-1	S	D	Y	B%
Sayı Kümeleri	2	1	1	50
Birinci dereceden bir bilinmeyenli denklem ve eşitsizliklerin çözüm kümelerini bulur.	2	2	0	100
Sayı kümelerini birbiriyle ilişkilendirir.	4	0	2	0
Köklü ifadeleri içeren denklemleri çözer.	1	1	0	100
Üslü İfadeler ve Denklemler	1	1	0	100
Gerçek hayatta periyodik olarak tekrar eden durumları içeren problemleri çözer.	1	0	1	0
Denklemler ve eşitsizlikler ile ilgili problemler çözer.	11	1	0	9
Merkezî Eğilim ve Yayılım Ölçüleri	1	0	0	0
Kümelerde birleşim, kesişim, fark, tümeleme işlemleri yardımıyla problemler çözer.	2	0	0	0
Fonksiyonlarla ilgili problemler çözer.	1	0	0	0
Gerçek hayat durumlarından doğrusal fonksiyonlarla ifade edilebilenlerin grafik gösterimlerini yapar.	1	0	0	0
Polinomlarla toplama, çıkarma, çarpma ve bölme işlemlerini yapar.	1	0	0	0
n çeşit nesne ile oluşturulabilecek r li dizilişlerin (permütasyonların) kaç farklı şekilde yapılabileceğini hesaplar.	1	0	1	0
Olasılık kavramı ile ilgili uygulamalar yapar.	1	0	1	0
Geometri	0	0	0	0
Dik Üçgen ve Trigonometri	1	0	0	0
İki üçgenin eş olması için gerekli olan asgari koşulları değerlendirir.	1	0	0	0
Üçgenin açılı özellikleri ile ilgili işlemler yapar.	1	0	0	0
İki üçgenin benzer olması için gerekli olan asgari koşulları değerlendirir.	1	0	0	0
Özel dörtgenlerin açılı kenar, köşegen ve alan özelliklerini açıklayarak problemler çözer.	4	2	0	50

	Soru	Doğru	Yanlış	Boş	Net	Başarı
Tarih-1	5	3	2	0	2,50	% 50
Coğrafya-1	5	1	4	0	0,00	% 0
Felsefe	5	4	1	0	3,75	% 75
Din Kül. ve Ahl. Bil.	5	4	1	0	3,75	% 75
Felsefe (Seçmeli)	5	0	0	5	0,00	% 0
TYT Sosyal	20	12	8	0	10,00	% 50
Cevap Anahtarı	A	DAEDBBEBEBEACDACBDECEBCD				
Cevaplarınız		eAEbBaEeabBEACcACBDd				

Tarih-1	S	D	Y	B%
İlk Çağ'da Başlıca Medeniyet Havzaları	1	0	1	0
İslamiyet'in Türk Devlet ve Toplum Yapısına Etkisi	1	1	0	100
Timar Sistemi	1	1	0	100
Osmanlı Devleti'nde Demokratikleşme Hareketleri	1	0	1	0
Siyasi Alandaki İnkılaplar	1	1	0	100
Coğrafya-1	0	0	0	0
Afetlerin oluşum nedenlerini ve özelliklerini açıklar.	1	0	1	0
Türkiye'deki göçleri sebep ve sonuçları açısından değerlendirir.	1	1	0	100
Jeolojik zamanların özelliklerini tektonik olaylarla ilişkilendirerek açıklar.	1	0	1	0
Harita kullanarak çeşitli coğrafi kriterlerle belirlenmiş bölgelerde bulunan ülkeleri sınıflandırır.	1	0	1	0
Türkiye'de görülen iklim tiplerinin özellikleri hakkında çıkarımlarda bulunur.	1	0	1	0
Felsefe	0	0	0	0
Siyaset felsefesinin konusunu ve problemlerini açıklar.	1	1	0	100
Felsefenin anlamını açıklar.	1	1	0	100
Felsefi düşüncenin özelliklerini açıklar.	1	1	0	100
Felsefi bir görüşü veya argümanı sorgular.	1	1	0	100
Varlık felsefesinin konusunu ve problemlerini açıklar.	1	0	1	0
Din Kül. ve Ahl. Bil.	0	0	0	0
İbadet yükümlülüğü ile ilgili bazı kavramları sınıflandırır.	1	1	0	100
İsim ve sıfatlarının yansımalarıyla Allah'ı tanıır.	1	1	0	100
İslam düşüncesinde itikadi ve siyasi yorumları genel özelliklerine göre sınıflandırır.	1	1	0	100

	Soru	Doğru	Yanlış	Boş	Net	Başarı
Fizik	7	1	3	3	0,25	% 4
Kimya	7	0	1	6	-0,25	% 0
Biyoloji	6	1	0	5	1,00	% 17
TYT Fen	20	2	4	14	1,00	% 5
Cevap Anahtarı	A	CEAECDCCCBDEEAAACDADB				
Cevaplarınız		bbAb b A				

Fizik	S	D	Y	B%
Kaldırma Kuvveti	1	0	1	0
Adezyon, Kohezyon, Yüzey Gerilimi ve Kılçallık	1	0	1	0
Kütle, Hacim ve Özkütle	1	1	0	100
Elektrik Devreleri	1	0	1	0
Newton'un Hareket Yasaları	1	0	0	0
Yay Dalgaları	1	0	0	0
Işığın Kırılması	1	0	0	0
Kimya	0	0	0	0
Simyadan Kimyaya	1	0	1	0
Atom Modelleri	1	0	0	0
Güçlü Etkileşimler / Kovalent Bağ	1	0	0	0
Sıvılar	1	0	0	0
Kimyasal Hesaplamalar / Sınırlayıcı Bileşen Hesaplamaları	1	0	0	0
Koligatif Özellikler	1	0	0	0
Asitler ve Bazlar	1	0	0	0
Biyoloji	0	0	0	0
Canlıların yapısını oluşturan organik ve inorganik bileşikleri açıklar.	1	1	0	100
Canlıların sınıflandırılmasında kullanılan kategorileri ve bu kategoriler arasındaki hiyerarşiyi örneklerle açıklar.	1	0	0	0
Hücre sel yapıları ve görevlerini açıklar.	1	0	0	0
Mayozu açıklar.	1	0	0	0
Kalıtımın genel esaslarını açıklar.	1	0	0	0
Canlılardaki beslenme şekillerini örneklerle açıklar.	1	0	0	0

HIZ VE RENK TYT 3



217,395 % 84,25

MANİSA / YUNUSEMRE
KEP AKADEMİ 11.SAYISAL BOZKÖY

11B - 11112
AYŞEGÜL BOZ

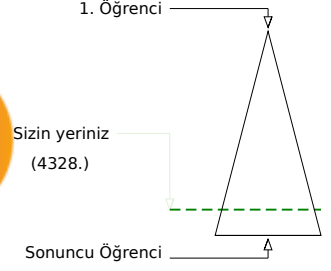
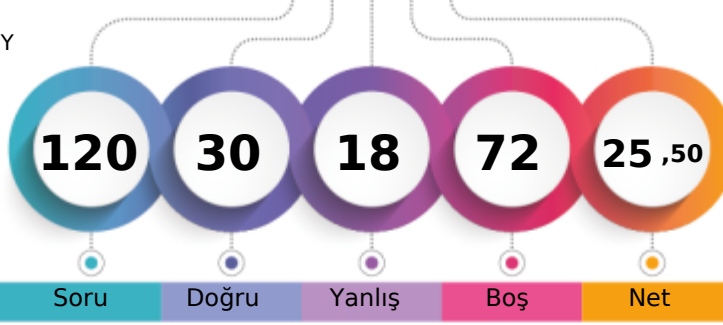

Soru Doğru Yanlış Boş Net

	Şube	Kurum	İlçe	İl	Genel
Öğrenci Sıra No	4	60	793	911	4328 % 84,25
Sınava Katılan Öğrenci Sayısı	4	68	887	1034	5137

	Soru	Doğru	Yanlış	Boş	Net	Başarı
TYT Türkçe	40	14	6	20	12,50	% 31
Cevap Anahtarı	B DCDBACBEEADCCBDCBBDEDCBCAEDDCDCCCBADEBD					
Cevaplarınız	DCDBAC EA d dC aD aC AaDcE					

	S	D	Y	B%
Türkçe	0	0	0	0
Metne Sözcük Yerleştirme	1	1	0	100
Söz Öbeklerinde Anlam	1	1	0	100
Sözcükler Arası Anlam İlişkileri	1	1	0	100
Cümleyi Yorumlama ve Açıklama	2	2	0	100
İki Cümleyi Birleştirme	1	1	0	100
Ses Bilgisi - Karma	1	0	0	0
Noktalama İşaretleri - Karma	1	0	0	0
Virgül	1	1	0	100
Bitişik ve Ayrı Yazılan Kelimeler	1	1	0	100
Yazım Kuralları - Karma	1	0	1	0
Cümlenin Öğeleri - Karma	1	0	0	0
İsim Tamlamaları	1	0	0	0
Ad Sözlü Sözcükler - Karma	1	0	0	0
Çekim Ekleri ve Türleri	1	0	0	0
Düşünceyi Geliştirme Yolları	1	1	0	100
Paragrafta Anlatım Akışını Bozan Cümle	1	0	1	0
Paragrafı İkiye Ayırma	1	1	0	100
Paragrafa Cümle Yerleştirme	1	0	0	0
Paragrafa Ana Düşünce (Ana Fikir)	6	1	2	17
Paragrafta Yardımcı Düşünceler	13	3	1	23
Cümlelerden Paragraf Oluşturma	1	0	1	0
Paragrafın Karşılık Olduğu Soruyu Belirleme	1	0	0	0

	Soru	Doğru	Yanlış	Boş	Net	Başarı
Matematik-1	30	6	7	17	4,25	% 14
Geometri	10	1	1	8	0,75	% 8
TYT Matematik	40	7	8	25	5,00	% 13
Cevap Anahtarı	B DDBDBCCBCCAEAEAEEDBDEBDCECEABEDAECACADE					
Cevaplarınız	DDc Cb a a e E d EC c C d					

	S	D	Y	B%
Matematik-1	0	0	0	0
Sayı Kümeleri	2	0	1	0
Birinci dereceden bir bilinmeyenli denklem ve eşitsizliklerin çözüm kümelerini bulur.	2	2	0	100
Sayı kümelerini birbiriyle ilişkilendirir.	4	1	1	25
Köklü ifadeleri içeren denklemleri çözer.	1	0	0	0
Üslü İfadeler ve Denklemler	1	0	0	0
Gerçek hayatta periyodik olarak tekrar eden durumları içeren problemleri çözer.	1	0	1	0
Denklemler ve eşitsizlikler ile ilgili problemler çözer.	11	3	3	27
Merkezi Eğilim ve Yayılım Ölçüleri	1	0	0	0
Kümelerde birleşim, kesişim, fark, tümeleme işlemleri yardımıyla problemler çözer.	2	0	0	0
Fonksiyonlarla ilgili problemler çözer.	1	0	0	0
Gerçek hayat durumlarından doğrusal fonksiyonlarla ifade edilebilenlerin grafik gösterimlerini yapar.	1	0	0	0
Polinomlarla toplama, çıkarma, çarpma ve bölme işlemlerini yapar.	1	0	0	0
n çeşit nesne ile oluşturulabilecek r li dizilişlerin (permütasyonların) kaç farklı şekilde yapılabileceğini hesaplar.	1	0	1	0
Olasılık kavramı ile ilgili uygulamalar yapar.	1	0	0	0
Geometri	0	0	0	0
Dik Üçgen ve Trigonometri	1	0	0	0
İki üçgenin eş olması için gerekli olan asgari koşulları değerlendirir.	1	0	0	0
Üçgenin açılı özellikleri ile ilgili işlemler yapar.	1	0	0	0
İki üçgenin benzer olması için gerekli olan asgari koşulları değerlendirir.	1	0	0	0
Özel dörtgenlerin açılı kenar, köşegen ve alan özelliklerini açıklayarak problemler çözer.	4	1	1	25

	Soru	Doğru	Yanlış	Boş	Net	Başarı
Tarih-1	5	0	0	5	0,00	% 0
Coğrafya-1	5	0	0	5	0,00	% 0
Felsefe	5	5	0	0	5,00	% 100
Din Küll. ve Ahl. Bil.	5	3	1	1	2,75	% 55
Felsefe (Seçmeli)	5	0	0	5	0,00	% 0
TYT Sosyal	20	8	1	11	7,75	% 39
Cevap Anahtarı	B ADDBEDBEEBBCDEABDEACBCDCE					
Cevaplarınız	BCDEABCEA					

	S	D	Y	B%
Tarih-1	0	0	0	0
İlk Çağ'da Başlıca Medeniyet Havzaları	1	0	0	0
İslamiyet'in Türk Devlet ve Toplum Yapısına Etkisi	1	0	0	0
Timar Sistemi	1	0	0	0
Osmanlı Devleti'nde Demokratikleşme Hareketleri	1	0	0	0
Siyasi Alandaki İnkılaplar	1	0	0	0
Coğrafya-1	0	0	0	0
Afetlerin oluşum nedenlerini ve özelliklerini açıklar.	1	0	0	0
Türkiye'deki göçleri sebep ve sonuçları açısından değerlendirir.	1	0	0	0
Jeolojik zamanların özelliklerini tektonik olaylarla ilişkilendirerek açıklar.	1	0	0	0
Harita kullanarak çeşitli coğrafi kriterlerle belirlenmiş bölgelerde bulunan ülkeleri sınıflandırır.	1	0	0	0
Türkiye'de görülen iklim tiplerinin özellikleri hakkında çıkarımlarda bulunur.	1	0	0	0
Felsefe	0	0	0	0
Siyaset felsefesinin konusunu ve problemlerini açıklar.	1	1	0	100
Felsefenin anlamını açıklar.	1	1	0	100
Felsefi düşüncenin özelliklerini açıklar.	1	1	0	100
Felsefi bir görüşü veya argümanı sorgular.	1	1	0	100
Varlık felsefesinin konusunu ve problemlerini açıklar.	1	1	0	100
Din Küll. ve Ahl. Bil.	0	0	0	0
İbadet yükümlülüğü ile ilgili bazı kavramları sınıflandırır.	1	1	0	100
İsim ve sıfatlarının yansımalarıyla Allah'ı tanıır.	1	0	0	0
İslam düşüncesinde itikadi ve siyasi yorumları genel özelliklerine göre sınıflandırır.	1	1	0	100

	Soru	Doğru	Yanlış	Boş	Net	Başarı
Fizik	7	0	1	6	-0,25	% 0
Kimya	7	0	1	6	-0,25	% 0
Biyoloji	6	1	1	4	0,75	% 13
TYT Fen	20	1	3	16	0,25	% 1
Cevap Anahtarı	B EACCDECCDBAEEDAACBD					
Cevaplarınız	c a A a					

	S	D	Y	B%
Fizik	0	0	0	0
Kaldırma Kuvveti	1	0	0	0
Adezyon, Kohezyon, Yüzey Gerilimi ve Kılcallık	1	0	1	0
Kütle, Hacim ve Özkütle	1	0	0	0
Elektrik Devreleri	1	0	0	0
Newton'un Hareket Yasaları	1	0	0	0
Yay Dalgaları	1	0	0	0
Işığın Kırılması	1	0	0	0
Kimya	0	0	0	0
Sıvılar	1	0	1	0
Atom Modelleri	1	0	0	0
Güçlü Etkileşimler / Kovalent Bağ	1	0	0	0
Sıvılar	1	0	0	0
Kimyasal Hesaplamalar / Sınırlayıcı Bileşen Hesaplamaları	1	0	0	0
Koligatif Özellikler	1	0	0	0
Asitler ve Bazlar	1	0	0	0
Biyoloji	0	0	0	0
Canlıların yapısını oluşturan organik ve inorganik bileşikleri açıklar.	1	1	0	100
Canlıların sınıflandırılmasında kullanılan kategorileri ve bu kategoriler arasındaki hiyerarşiyi örneklerle açıklar.	1	1	0	100
Hücre yapısını ve görevlerini açıklar.	1	0	0	0
Mayozu açıklar.	1	0	0	0
Kalıtımın genel esaslarını açıklar.	1	0	0	0
Canlılardaki beslenme şekillerini örneklerle açıklar.	1	0	0	0

HIZ VE RENK TYT 3



363,358 % 3,33

MANİSA / YUNUSEMRE
KEP AKADEMİ 11.SAYISAL BOZKÖY

11B - 11205
BERAT AKKANLI

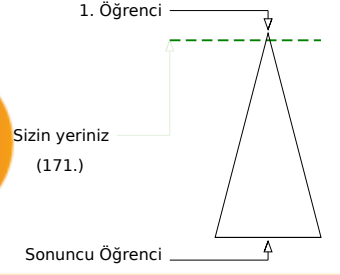
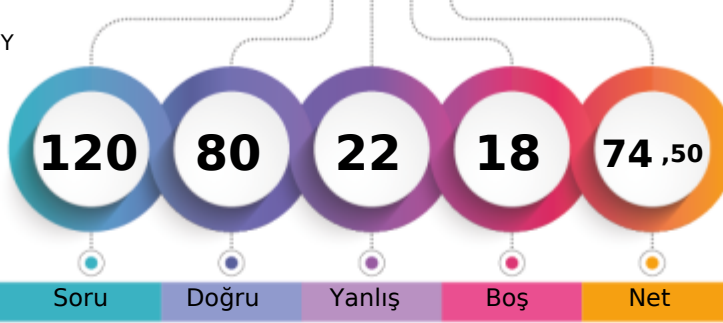

	Şube	Kurum	İlçe	İl	Genel
Öğrenci Sıra No	1	2	84	87	171 % 3,33
Sınava Katılan Öğrenci Sayısı	4	68	887	1034	5137

	Soru	Doğru	Yanlış	Boş	Net	Başarı
TYT Türkçe	40	32	7	1	30,25	% 76
Cevap Anahtarı	A DBDCCAEBAECEBDCBCCBCEDEBACDCDEBDCDDDBA					
Cevaplarınız	DBDCCdEaE ceaCCDBBCEdBaACDCDEBDCDDDBA					

	S	D	Y	B%
Türkçe	0	0	0	0
Metne Sözcük Yerleştirme	1	1	0	100
Söz Öbeklerinde Anlam	1	1	0	100
Sözcükler Arası Anlam İlişkileri	1	1	0	100
Cümleyi Yorumlama ve Açıklama	2	1	1	50
İki Cümleyi Birleştirme	1	1	0	100
Ses Bilgisi - Karma	1	1	0	100
Noktalama İşaretleri - Karma	1	0	1	0
Virgül	1	1	0	100
Bitişik ve Ayrı Yazılan Kelimeler	1	1	0	100
Yazım Kuralları - Karma	1	0	0	0
Cümlenin Öğeleri - Karma	1	0	1	0
İsim Tamlamaları	1	0	1	0
Ad Sözlü Sözcükler - Karma	1	0	1	0
Çekim Ekleri ve Türleri	1	1	0	100
Düşünceyi Geliştirme Yolları	1	1	0	100
Paragrafta Anlatım Akışını Bozan Cümle	1	1	0	100
Paragrafı İkiye Ayırma	1	1	0	100
Paragrafa Cümle Yerleştirme	1	1	0	100
Paragrafa Ana Düşünce (Ana Fikir)	6	6	0	100
Paragrafta Yardımcı Düşünceler	13	12	1	92
Cümlelerden Paragraf Oluşturma	1	0	1	0
Paragrafın Karşılık Olduğu Soruyu Belirleme	1	1	0	100

	Soru	Doğru	Yanlış	Boş	Net	Başarı
Matematik-1	30	18	2	10	17,50	% 58
Geometri	10	3	0	7	3,00	% 30
TYT Matematik	40	21	2	17	20,50	% 51
Cevap Anahtarı	A BDDCDBBCCAEECEABEEDEDECBDEEECBAADEEACCAEAD					
Cevaplarınız	BDD C BBC AbeE ED DCB ECBA C EA					

	S	D	Y	B%
Matematik-1	0	0	0	0
Sayı Kümeleri	2	2	0	100
Birinci dereceden bir bilinmeyenli denklem ve eşitsizliklerin çözüm kümelerini bulur.	2	2	0	100
Sayı kümelerini birbiriyle ilişkilendirir.	4	2	0	50
Köklü ifadeleri içeren denklemleri çözer.	1	0	0	0
Üslü İfadeler ve Denklemler	1	1	0	100
Gerçek hayatta periyodik olarak tekrar eden durumları içeren problemleri çözer.	1	1	0	100
Denklemler ve eşitsizlikler ile ilgili problemler çözer.	11	6	1	55
Merkezî Eğilim ve Yayılım Ölçüleri	1	0	1	0
Kümelerde birleşim, kesişim, fark, tümeleme işlemleri yardımıyla problemler çözer.	2	1	0	50
Fonksiyonlarla ilgili problemler çözer.	1	0	0	0
Gerçek hayat durumlarından doğrusal fonksiyonlarla ifade edilebilenlerin grafik gösterimlerini yapar.	1	1	0	100
Polinomlarla toplama, çıkarma, çarpma ve bölme işlemlerini yapar.	1	0	0	0
n çeşit nesne ile oluşturulabilecek r li dizilişlerin (permütasyonların) kaç farklı şekilde yapılabileceğini hesaplar.	1	1	0	100
Olasılık kavramı ile ilgili uygulamalar yapar.	1	1	0	100
Geometri	0	0	0	0
Dik Üçgen ve Trigonometri	1	0	0	0
İki üçgenin eş olması için gerekli olan asgari koşulları değerlendirir.	1	0	0	0
Üçgenin açısı özellikleri ile ilgili işlemler yapar.	1	0	0	0
İki üçgenin benzer olması için gerekli olan asgari koşulları değerlendirir.	1	0	0	0
Özel dörtgenlerin açısı, kenar, köşegen ve alan özelliklerini açıklayarak problemler çözer.	4	2	0	50

	Soru	Doğru	Yanlış	Boş	Net	Başarı
Tarih-1	5	4	1	0	3,75	% 75
Coğrafya-1	5	3	2	0	2,50	% 50
Felsefe	5	5	0	0	5,00	% 100
Din Kült. ve Ahl. Bil.	5	5	0	0	5,00	% 100
Felsefe (Seçmeli)	5	0	0	5	0,00	% 0
TYT Sosyal	20	17	3	0	16,25	% 81
Cevap Anahtarı	A DAEDBBEBEBEACDACBDECEBCD					
Cevaplarınız	eAEDBebDBEAEACDACBDE					

	S	D	Y	B%
Tarih-1	0	0	0	0
İlk Çağ'da Başlıca Medeniyet Havzaları	1	0	1	0
İslamiyet'in Türk Devlet ve Toplum Yapısına Etkisi	1	1	0	100
Timar Sistemi	1	1	0	100
Osmanlı Devleti'nde Demokratikleşme Hareketleri	1	1	0	100
Siyasi Alandaki İnkılaplar	1	1	0	100
Coğrafya-1	0	0	0	0
Afetlerin oluşum nedenlerini ve özelliklerini açıklar.	1	0	1	0
Türkiye'deki göçleri sebep ve sonuçları açısından değerlendirir.	1	0	1	0
Jeolojik zamanların özelliklerini tektonik olaylarla ilişkilendirerek açıklar.	1	1	0	100
Harita kullanarak çeşitli coğrafi kriterlerle belirlenmiş bölgelerde bulunan ülkeleri sınıflandırır.	1	1	0	100
Türkiye'de görülen iklim tiplerinin özellikleri hakkında çıkarımlarda bulunur.	1	1	0	100
Felsefe	0	0	0	0
Siyaset felsefesinin konusunu ve problemlerini açıklar.	1	1	0	100
Felsefenin anlamını açıklar.	1	1	0	100
Felsefi düşüncenin özelliklerini açıklar.	1	1	0	100
Felsefi bir görüşü veya argümanı sorgular.	1	1	0	100
Varlık felsefesinin konusunu ve problemlerini açıklar.	1	1	0	100
Din Kült. ve Ahl. Bil.	0	0	0	0
İbadet yükümlülüğü ile ilgili bazı kavramları sınıflandırır.	1	1	0	100
İsim ve sıfatlarının yansımalarıyla Allah'ı tanıır.	1	1	0	100
İslam düşüncesinde itikadi ve siyasi yorumları genel özelliklerine göre sınıflandırır.	1	1	0	100

	Soru	Doğru	Yanlış	Boş	Net	Başarı
Fizik	7	2	5	0	0,75	% 11
Kimya	7	5	2	0	4,50	% 64
Biyoloji	6	3	3	0	2,25	% 38
TYT Fen	20	10	10	0	7,50	% 38
Cevap Anahtarı	A CEAECDCBCEDEEACADADB					
Cevaplarınız	aEeEbebCbBdCEAAacbdb					

	S	D	Y	B%
Fizik	0	0	0	0
Kaldırma Kuvveti	1	0	1	0
Adezyon, Kohezyon, Yüzey Gerilimi ve Kılcalılık	1	1	0	100
Kütle, Hacim ve Özkütle	1	0	1	0
Elektrik Devreleri	1	1	0	100
Newton'un Hareket Yasaları	1	0	1	0
Yay Dalgaları	1	0	1	0
Işığın Kırılması	1	0	1	0
Kimya	0	0	0	0
Simyadan Kimyaya	1	1	0	100
Atom Modelleri	1	0	1	0
Güçlü Etkileşimler / Kovalent Bağ	1	1	0	100
Sıvılar	1	1	0	100
Kimyasal Hesaplamalar / Sınırlayıcı Bileşen Hesaplamaları	1	0	1	0
Koligatif Özellikler	1	1	0	100
Asitler ve Bazlar	1	1	0	100
Biyoloji	0	0	0	0
Canlıların yapısını oluşturan organik ve inorganik bileşikleri açıklar.	1	1	0	100
Canlıların sınıflandırılmasında kullanılan kategorileri ve bu kategoriler arasındaki hiyerarşiyi örneklerle açıklar.	1	0	1	0
Hücre sel yapıları ve görevlerini açıklar.	1	0	1	0
Mayozu açıklar.	1	0	1	0
Kalıtımın genel esaslarını açıklar.	1	1	0	100
Canlılardaki beslenme şekillerini örneklerle açıklar.	1	1	0	100

HIZ VE RENK TYT 3



353,000

%
5,00

MANİSA / YUNUSEMRE
KEP AKADEMİ 11.SAYISAL BOZKÖY

11B - 11030
KAYRA KARAASLAN

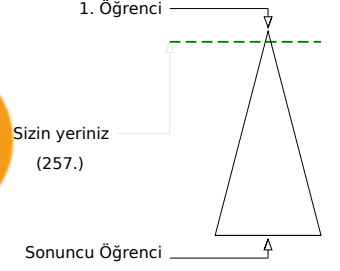
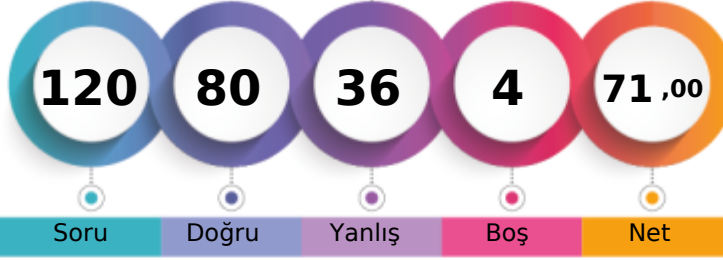

	Şube	Kurum	İlçe	İl	Genel
Öğrenci Sıra No	2	5	129	135	257 % 5,00
Sınava Katılan Öğrenci Sayısı	4	68	887	1034	5137

	Soru	Doğru	Yanlış	Boş	Net	Başarı
TYT Türkçe	40	31	8	1	29,00	% 73
Cevap Anahtarı	A DBDCCAEBAECDDBCCDBBCEDCBEACDCDEBDCDDDBA					
Cevaplarınız	DBDCCcdBAbAdbDCCcDaBCdaCB ACDCDEBDCcADBA					

	S	D	Y	B%
Türkçe	0	0	0	0
Metne Sözcük Yerleştirme	1	1	0	100
Söz Öbeklerinde Anlam	1	1	0	100
Sözcükler Arası Anlam İlişkileri	1	1	0	100
Cümleyi Yorumlama ve Açıklama	2	1	1	50
İki Cümleyi Birleştirme	1	1	0	100
Ses Bilgisi - Karma	1	0	1	0
Noktalama İşaretleri - Karma	1	1	0	100
Virgül	1	1	0	100
Bitişik ve Ayrı Yazılan Kelimeler	1	0	1	0
Yazım Kuralları - Karma	1	0	1	0
Cümlenin Öğeleri - Karma	1	1	0	100
İsim Tamlamaları	1	1	0	100
Ad Söylü Sözcükler - Karma	1	1	0	100
Çekim Ekleri ve Türleri	1	1	0	100
Düşünceyi Geliştirme Yolları	1	1	0	100
Paragrafta Anlatım Akışını Bozan Cümle	1	1	0	100
Paragrafı İkiye Ayırma	1	1	0	100
Paragrafa Cümle Yerleştirme	1	0	1	0
Paragrafa Ana Düşünce (Ana Fikir)	6	5	1	83
Paragrafta Yardımcı Düşünceler	13	11	2	85
Cümlelerden Paragraf Oluşturma	1	0	0	0
Paragrafın Karşılık Olduğu Soruyu Belirleme	1	1	0	100

	Soru	Doğru	Yanlış	Boş	Net	Başarı
Matematik-1	30	15	13	2	11,75	% 39
Geometri	10	6	3	1	5,25	% 53
TYT Matematik	40	21	16	3	17,00	% 43
Cevap Anahtarı	A BDDCDBBCCAEECEAEEDDCBDEECBADEEACCAEAD					
Cevaplarınız	BD eCDBBddeEeEaABbEcdBcCe ECdADECACcEb					

	S	D	Y	B%
Matematik-1	0	0	0	0
Sayı Kümeleri	2	2	0	100
Birinci dereceden bir bilinmeyenli denklem ve eşitsizliklerin çözüm kümelerini bulur.	2	2	0	100
Sayı kümelerini birbiriyle ilişkilendirir.	4	0	3	0
Kökü ifadeleri içeren denklemleri çözer.	1	1	0	100
Üslü İfadeler ve Denklemler	1	1	0	100
Gerçek hayatta periyodik olarak tekrar eden durumları içeren problemleri çözer.	1	0	1	0
Denklemler ve eşitsizlikler ile ilgili problemler çözer.	11	6	5	55
Merkezi Eğilim ve Yayılım Ölçüleri	1	0	1	0
Kümelerde birleşim, kesişim, fark, tümele işlemleri yardımıyla problemler çözer.	2	1	1	50
Fonksiyonlarla ilgili problemler çözer.	1	0	1	0
Gerçek hayat durumlarından doğrusal fonksiyonlarla ifade edilebilenlerin grafik gösterimlerini yapar.	1	1	0	100
Polinomlarla toplama, çıkarma, çarpma ve bölme işlemlerini yapar.	1	0	0	0
n çeşit nesne ile oluşturulabilecek r li dizilişlerin (permütasyonların) kaç farklı şekilde yapılabileceğini hesaplar.	1	0	1	0
Olasılık kavramı ile ilgili uygulamalar yapar.	1	1	0	100
Geometri	0	0	0	0
Dik Üçgen ve Trigonometri	1	1	0	100
İki üçgenin eş olması için gerekli olan asgari koşulları değerlendirir.	1	1	0	100
Üçgenin açılı özellikleri ile ilgili işlemler yapar.	1	0	1	0
İki üçgenin benzer olması için gerekli olan asgari koşulları değerlendirir.	1	1	0	100
Özel dörtgenlerin açılı kenar, köşegen ve alan özelliklerini açıklayarak problemler çözer.	4	3	1	75

	Soru	Doğru	Yanlış	Boş	Net	Başarı
Tarih-1	5	4	1	0	3,75	% 75
Coğrafya-1	5	4	1	0	3,75	% 75
Felsefe	5	4	1	0	3,75	% 75
Din Kül. ve Ahl. Bil.	5	5	0	0	5,00	% 100
Felsefe (Seçmeli)	5	0	0	5	0,00	% 0
TYT Sosyal	20	17	3	0	16,25	% 81
Cevap Anahtarı	A DAEDBBEBEBAECADACBDECEBCD					
Cevaplarınız	eAEDBBEBEBAECaACBDE					

	S	D	Y	B%
Tarih-1	0	0	0	0
İlk Çağ'da Başlıca Medeniyet Havzaları	1	0	1	0
İslamiyet'in Türk Devlet ve Toplum Yapısına Etkisi	1	1	0	100
Timar Sistemi	1	1	0	100
Osmanlı Devleti'nde Demokratikleşme Hareketleri	1	1	0	100
Siyasi Alandaki İnkılaplar	1	1	0	100
Coğrafya-1	0	0	0	0
Afetlerin oluşum nedenlerini ve özelliklerini açıklar.	1	1	0	100
Türkiye'deki göçleri sebep ve sonuçları açısından değerlendirir.	1	1	0	100
Jeolojik zamanların özelliklerini tektonik olaylarla ilişkilendirerek açıklar.	1	0	1	0
Harita kullanarak çeşitli coğrafi kriterlerle belirlenmiş bölgelerde bulunan ülkeleri sınıflandırır.	1	1	0	100
Türkiye'de görülen iklim tiplerinin özellikleri hakkında çıkarımlarda bulunur.	1	1	0	100
Felsefe	0	0	0	0
Siyaset felsefesinin konusunu ve problemlerini açıklar.	1	1	0	100
Felsefenin anlamını açıklar.	1	1	0	100
Felsefi düşüncenin özelliklerini açıklar.	1	1	0	100
Felsefi bir görüşü veya argümanı sorgular.	1	1	0	100
Varlık felsefesinin konusunu ve problemlerini açıklar.	1	0	1	0
Din Kül. ve Ahl. Bil.	0	0	0	0
İbadet yükümlülüğü ile ilgili bazı kavramları sınıflandırır.	1	1	0	100
İsim ve sıfatlarının yansımalarıyla Allah'ı tanıır.	1	1	0	100
İslam düşüncesinde itikadi ve siyasi yorumları genel özelliklerine göre sınıflandırır.	1	1	0	100

	Soru	Doğru	Yanlış	Boş	Net	Başarı
Fizik	7	4	3	0	3,25	% 46
Kimya	7	4	3	0	3,25	% 46
Biyoloji	6	3	3	0	2,25	% 38
TYT Fen	20	11	9	0	8,75	% 44
Cevap Anahtarı	A CEAECDCCCBDEEAACDADB					
Cevaplarınız	aEAbCDbbEeBDEEbeCeeDB					

	S	D	Y	B%
Fizik	0	0	0	0
Kaldırma Kuvveti	1	0	1	0
Adezyon, Kohezyon, Yüzey Gerilimi ve Kılcalılık	1	1	0	100
Kütle, Hacim ve Özkütle	1	1	0	100
Elektrik Devreleri	1	0	1	0
Newton'un Hareket Yasaları	1	1	0	100
Yay Dalgaları	1	1	0	100
Işığın Kırılması	1	0	1	0
Kimya	0	0	0	0
Simyadan Kimyaya	1	0	1	0
Atom Modelleri	1	0	1	0
Güçlü Etkileşimler / Kovalent Bağ	1	1	0	100
Sıvılar	1	1	0	100
Kimyasal Hesaplamalar / Sınırlayıcı Bileşen Hesaplamaları	1	1	0	100
Koligatif Özellikler	1	1	0	100
Astirler ve Bazılar	1	0	1	0
Biyoloji	0	0	0	0
Canlıların yapısını oluşturan organik ve inorganik bileşikleri açıklar.	1	0	1	0
Canlıların sınıflandırılmasında kullanılan kategorileri ve bu kategoriler arasındaki hiyerarşiyi örneklerle açıklar.	1	1	0	100
Hücre sel yapıları ve görevlerini açıklar.	1	0	1	0
Mayozu açıklar.	1	0	1	0
Kalıtımın genel esaslarını açıklar.	1	1	0	100
Canlılardaki beslenme şekillerini örneklerle açıklar.	1	1	0	100

HIZ VE RENK TYT 3



260,358 % 53,63

MANİSA / YUNUSEMRE
KEP AKADEMİ 11.SAYISAL BOZKÖY

11C - 11080
ADA DAŞ

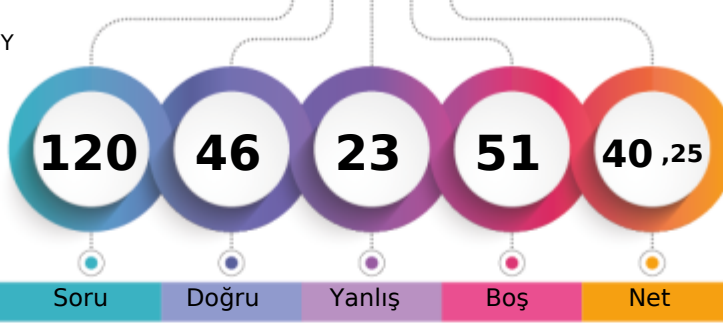

1. Öğrenci

Sizin yeriniz
(2755.)

Sonuncu Öğrenci

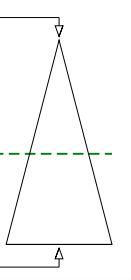

Soru Doğru Yanlış Boş Net

Şube Kurum İlçe İl Genel

Öğrenci Sıra No 1 42 577 649 2755 % 53,63

Sınava Katılan Öğrenci Sayısı 1 68 887 1034 5137

		Soru	Doğru	Yanlış	Boş	Net	Başarı	
TYT Türkçe		40	28	9	3	25,75	% 64	
Cevap Anahtarı	B	DCDBACBEEADCCBDCBDEDCBCAEDCDDCCBADEBD						
Cevaplarınız		DCDBACB EAcBCBedCBBDcDCBCAEaCd CCDBAace						

	S	D	Y	B%
Türkçe	0	0	0	0
Metne Sözcük Yerleştirme	1	1	0	100
Söz Öbeklerinde Anlam	1	1	0	100
Sözcükler Arası Anlam İlişkileri	1	1	0	100
Cümleyi Yorumlama ve Açıklama	2	2	0	100
İki Cümleyi Birleştirme	1	1	0	100
Ses Bilgisi - Karma	1	0	0	0
Noktalama İşaretleri - Karma	1	1	0	100
Virgül	1	1	0	100
Bitişik ve Ayrı Yazılan Kelimeler	1	1	0	100
Yazım Kuralları - Karma	1	0	1	0
Cümlenin Öğeleri - Karma	1	0	1	0
İsim Tamlamaları	1	1	0	100
Ad Söylü Sözcükler - Karma	1	0	1	0
Çekim Ekleri ve Türleri	1	1	0	100
Düşünceyi Geliştirme Yolları	1	1	0	100
Paragrafta Anlatım Akışını Bozan Cümle	1	0	1	0
Paragrafı İkiye Ayırma	1	1	0	100
Paragrafa Cümle Yerleştirme	1	1	0	100
Paragrafa Ana Düşünce (Ana Fikir)	6	4	2	67
Paragrafta Yardımcı Düşünceler	13	8	3	62
Cümlelerden Paragraf Oluşturma	1	1	0	100
Paragrafın Karşılık Olduğu Soruyu Belirleme	1	1	0	100

		Soru	Doğru	Yanlış	Boş	Net	Başarı	
Matematik-1		30	12	5	13	10,75	% 36	
Geometri		10	0	0	10	0,00	% 0	
TYT Matematik		40	12	5	23	10,75	% 27	
Cevap Anahtarı	B	DDBDBCCBCCAEEAEEDBDEBDCECEABEDAECACADE						
		D BDB Cb d Ad EEEB d EC c						

	S	D	Y	B%
Matematik-1	0	0	0	0
Sayı Kümeleri	2	1	0	50
Birinci dereceden bir bilinmeyenli denklem ve eşitsizliklerin çözüm kümelerini bulur.	2	2	0	100
Sayı kümelerini birbiriyle ilişkilendirir.	4	1	1	25
Köklü ifadeleri içeren denklemleri çözer.	1	1	0	100
Üslü İfadeler ve Denklemler	1	1	0	100
Gerçek hayatta periyodik olarak tekrar eden durumları içeren problemleri çözer.	1	0	1	0
Denklemler ve eşitsizlikler ile ilgili problemler çözer.	11	4	2	36
Merkezi Eğilim ve Yayılım Ölçüleri	1	0	0	0
Kümelerde birleşim, kesişim, fark, tümelemleri yardımcı problemler çözer.	2	1	0	50
Fonksiyonlarla ilgili problemler çözer.	1	1	0	100
Gerçek hayat durumlarından doğrusal fonksiyonlarla ifade edilebilenlerin grafik gösterimlerini yapar.	1	0	0	0
Polinomlarla toplama, çıkarma, çarpma ve bölme işlemlerini yapar.	1	0	0	0
n çeşit nesne ile oluşturulabilecek r li dizilişlerin (permutasyonların) kaç farklı şekilde yapılabileceğini hesaplar.	1	0	1	0
Olasılık kavramı ile ilgili uygulamalar yapar.	1	0	0	0
Geometri	0	0	0	0
Dik Üçgen ve Trigonometri	1	0	0	0
İki üçgenin eş olması için gerekli olan asgari koşulları değerlendirir.	1	0	0	0
Üçgende açı özellikleri ile ilgili işlemler yapar.	1	0	0	0
İki üçgenin benzer olması için gerekli olan asgari koşulları değerlendirir.	1	0	0	0
Özel dörtgenlerin açısı, kenarı, köşegen ve alan özelliklerini açıklayarak problemler çözer.	4	0	0	0

		Soru	Doğru	Yanlış	Boş	Net	Başarı	
TYT Sosyal		20	0	0	20	0,00	% 0	
Cevap Anahtarı	B	ADDBEDBEEBCCDEABDEACBCDCE						
Cevaplarınız								

	S	D	Y	B%
Tarih-1	0	0	0	0
İlk Çağ'da Başlıca Medeniyet Havzaları	1	0	0	0
İslamiyet'in Türk Devlet ve Toplum Yapısına Etkisi	1	0	0	0
Tımar Sistemi	1	0	0	0
Osmanlı Devleti'nde Demokratikleşme Hareketleri	1	0	0	0
Siyasi Alandaki İnkılaplar	1	0	0	0
Coğrafya-1	0	0	0	0
Afetlerin oluşum nedenlerini ve özelliklerini açıklar.	1	0	0	0
Türkiye'deki göçleri sebep ve sonuçları açısından değerlendirir.	1	0	0	0
Jeolojik zamanların özelliklerini tektonik olaylarla ilişkilendirerek açıklar.	1	0	0	0
Harita kullanarak çeşitli coğrafi kriterlerle belirlenmiş bölgelerde bulunan ülkeleri sınıflandırır.	1	0	0	0
Türkiye'de görülen iklim tiplerinin özellikleri hakkında çıkarımlarda bulunur.	1	0	0	0
Felsefe	0	0	0	0
Siyaset felsefesinin konusunu ve problemlerini açıklar.	1	0	0	0
Felsefenin anlamını açıklar.	1	0	0	0
Felsefi düşüncenin özelliklerini açıklar.	1	0	0	0
Felsefi bir görüşü veya argümanı sorgular.	1	0	0	0
Varlık felsefesinin konusunu ve problemlerini açıklar.	1	0	0	0
Din Küt. ve Ahl. Bil.	0	0	0	0
İbadet yükümlülüğü ile ilgili bazı kavramları sınıflandırır.	1	0	0	0
İsim ve sıfatlarının yansımalarıyla Allah'ı tanıır.	1	0	0	0
İslam düşüncesinde itikadi ve siyasi yorumları genel özelliklerine göre sınıflandırır.	1	0	0	0
Rûm suresi 18-27. ayetlerde verilen mesajları değerlendirir.	1	0	0	0
İslam inancında iman mahiyetini araştırır.	1	0	0	0
Felsefe (Seçmeli)	0	0	0	0
Bilim felsefesinin konusunu ve problemlerini açıklar.	1	0	0	0
Din felsefesinin konusunu ve sorularını açıklar.	1	0	0	0
Siyaset felsefesinin konusunu ve problemlerini açıklar.	1	0	0	0
Sanat felsefesinin konusunu ve problemlerini açıklar.	1	0	0	0
Varlık felsefesinin konusunu ve problemlerini açıklar.	1	0	0	0

		Soru	Doğru	Yanlış	Boş	Net	Başarı	
Fizik		7	4	2	1	3,50	% 50	
Kimya		7	1	5	1	-0,25	% 0	
Biyoloji		6	1	2	3	0,50	% 8	
TYT Fen		20	6	9	5	3,75	% 19	
Cevap Anahtarı	B	EACCDECCDBAEEDAACBD						
		dAb DECab dbaEbeA						

	S	D	Y	B%
Fizik	0	0	0	0
Kaldırma Kuvveti	1	0	1	0
Adezyon, Kohezyon, Yüzey Gerilimi ve Kılçallık	1	0	1	0
Kütle, Hacim ve Özkütle	1	1	0	100
Elektrik Devreleri	1	1	0	100
Newton'un Hareket Yasaları	1	1	0	100
Yay Dalgaları	1	1	0	100
Işın Kırılması	1	0	0	0
Kimya	0	0	0	0
Simyadan Kimyaya	1	0	1	0
Atom Modelleri	1	0	1	0
Güçlü Etkileşimler / Kovalent Bağ	1	0	1	0
Sıvılar	1	0	0	0
Kimyasal Hesaplamalar / Sınırlayıcı Bileşen Hesaplamaları	1	0	1	0
Koligatif Özellikler	1	1	0	100
Asitler ve Bazlar	1	0	1	0
Biyoloji	0	0	0	0
Canlıların yapısını oluşturan organik ve inorganik bileşikler açıklar.	1	0	1	0
Canlıların sınıflandırılmasında kullanılan kategorileri ve bu kategoriler arasındaki hiyerarşiyi örneklerle açıklar.	1	0	0	0
Hücre sel yapıları ve görevlerini açıklar.	1	0	1	0
Mayozu açıklar.	1	1	0	100
Kalıtımın genel esaslarını açıklar.	1	0	0	0
Canlılardaki beslenme şekillerini örneklerle açıklar.	1	0	0	0

HIZ VE RENK TYT 3



334,903

%

9,31

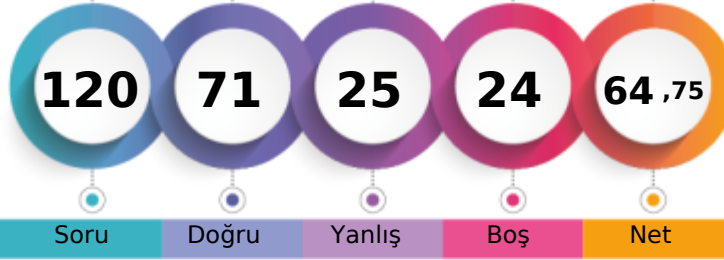
MANİSA / YUNUSEMRE
KEP AKADEMİ 11.SAYISAL BOZKÖY11Ğ - 11167
BEYZA NUR YILDIZ

1. Öğrenci

Sizin yeriniz
(478.)

Sonuncu Öğrenci

Genel
478 % 9,31

Sınava Katılan Öğrenci Sayısı 1 68 887 1034 5137

	Soru	Doğru	Yanlış	Boş	Net	Başarı
TYT Türkçe	40	26	11	3	23,25	% 58
Cevap Anahtarı	A DBDCCAEBAECDDBCCDBCEDCBEACDCDEBDCDDDBA					
Cevaplarınız	DBCCEA cAEaDBbCCeDcBCEDCBaAC CeE bdCcDBA					

	S	D	Y	B%
Türkçe	0	0	0	0
Metne Sözcük Yerleştirme	1	1	0	100
Söz Öbeklerinde Anlam	1	1	0	100
Sözcükler Arası Anlam İlişkileri	1	0	1	0
Cümleyi Yorumlama ve Açıklama	2	2	0	100
İki Cümleyi Birleştirme	1	1	0	100
Ses Bilgisi - Karma	1	0	0	0
Noktalama İşaretleri - Karma	1	0	1	0
Virgül	1	1	0	100
Bitişik ve Ayrı Yazılan Kelimeler	1	1	0	100
Yazım Kuralları - Karma	1	0	1	0
Cümlelerin Öğeleri - Karma	1	1	0	100
İsim Tamlamaları	1	1	0	100
Ad Sözlük Sözcükler - Karma	1	0	1	0
Çekim Ekleri ve Türleri	1	1	0	100
Düşünceyi Geliştirme Yolları	1	1	0	100
Paragrafta Anlatım Akışını Bozan Cümle	1	0	1	0
Paragrafı İkiye Ayırma	1	1	0	100
Paragrafa Cümle Yerleştirme	1	0	1	0
Paragrafa Ana Düşünce (Ana Fikir)	6	6	0	100
Paragrafta Yardımcı Düşünceler	13	8	3	62
Cümlelerden Paragraf Oluşturma	1	0	1	0
Paragrafın Karşılık Olduğu Soruyu Belirleme	1	0	1	0

	Soru	Doğru	Yanlış	Boş	Net	Başarı
Matematik-1	30	14	4	12	13,00	% 43
Geometri	10	5	0	5	5,00	% 50
TYT Matematik	40	19	4	17	18,00	% 45
Cevap Anahtarı	A BDDDCBBCCAEECEEABEEDEDCBDEEECBAADEEACCAEAD					
Cevaplarınız	BD DCcB dCeE E EE B EECc D ACC A					

	S	D	Y	B%
Matematik-1	0	0	0	0
Sayı Kümeleri	2	1	0	50
Birinci dereceden bir bilinmeyenli denklem ve eşitsizliklerin çözüm kümelerini bulur.	2	2	0	100
Sayı kümelerini birbiriyle ilişkilendirir.	4	2	1	50
Köklü ifadeleri içeren denklemleri çözer.	1	0	1	0
Üslü İfadeler ve Denklemler	1	1	0	100
Gerçek hayatta periyodik olarak tekrar eden durumları içeren problemleri çözer.	1	0	1	0
Denklemler ve eşitsizlikler ile ilgili problemler çözer.	11	6	0	55
Merkezî Eğilim ve Yayılım Ölçüleri	1	0	0	0
Kümelerde birleşim, kesişim, fark, tümeleme işlemleri yardımıyla problemler çözer.	2	0	0	0
Fonksiyonlarla ilgili problemler çözer.	1	1	0	100
Gerçek hayat durumlarından doğrusal fonksiyonlarla ifade edilebilenlerin grafik gösterimlerini yapar.	1	0	0	0
Polinomlarla toplama, çıkarma, çarpma ve bölme işlemlerini yapar.	1	1	0	100
n çeşit nesne ile oluşturulabilecek r li dizilişlerin (permütasyonların) kaç farklı şekilde yapılabileceğini hesaplar.	1	0	1	0
Olasılık kavramı ile ilgili uygulamalar yapar.	1	0	0	0
Geometri	0	0	0	0
Dik Üçgen ve Trigonometri	1	1	0	100
İki üçgenin eş olması için gerekli olan asgari koşulları değerlendirir.	1	0	0	0
Üçgenin açısı özellikleri ile ilgili işlemler yapar.	1	0	0	0
İki üçgenin benzer olması için gerekli olan asgari koşulları değerlendirir.	1	1	0	100
Özel dörtgenlerin açısı, kenar, köşegen ve alan özelliklerini açıklayarak problemler çözer.	4	2	0	50

	Soru	Doğru	Yanlış	Boş	Net	Başarı
Tarih-1	5	4	1	0	3,75	% 75
Coğrafya-1	5	3	2	0	2,50	% 50
Felsefe	5	4	0	1	4,00	% 80
Din Kül. ve Ahl. Bil.	5	4	1	0	3,75	% 75
Felsefe (Seçmeli)	5	0	0	5	0,00	% 0
TYT Sosyal	20	15	4	1	14,00	% 70
Cevap Anahtarı	A DAEDBBEDBEBEACDACBDECEBCD					
Cevaplarınız	eAEDBcEeBEBEA DACBDD					

	S	D	Y	B%
Tarih-1	0	0	0	0
İlk Çağ'da Başlıca Medeniyet Havzaları	1	0	1	0
İslamiyet'in Türk Devlet ve Toplum Yapısına Etkisi	1	1	0	100
Timar Sistemi	1	1	0	100
Osmanlı Devleti'nde Demokratikleşme Hareketleri	1	1	0	100
Siyasi Alandaki İnkılaplar	1	1	0	100
Coğrafya-1	0	0	0	0
Afetlerin oluşum nedenlerini ve özelliklerini açıklar.	1	0	1	0
Türkiye'deki göçleri sebep ve sonuçları açısından değerlendirir.	1	1	0	100
Jeolojik zamanların özelliklerini tektonik olaylarla ilişkilendirerek açıklar.	1	0	1	0
Harita kullanarak çeşitli coğrafi kriterlerle belirlenmiş bölgelerde bulunan ülkeleri sınıflandırır.	1	1	0	100
Türkiye'de görülen iklim tiplerinin özellikleri hakkında çıkarımlarda bulunur.	1	1	0	100
Felsefe	0	0	0	0
Siyaset felsefesinin konusunu ve problemlerini açıklar.	1	1	0	100
Felsefenin anlamını açıklar.	1	1	0	100
Felsefi düşüncenin özelliklerini açıklar.	1	1	0	100
Felsefi bir görüşü veya argümanı sorgular.	1	0	0	0
Varlık felsefesinin konusunu ve problemlerini açıklar.	1	1	0	100
Din Kül. ve Ahl. Bil.	0	0	0	0
İbadet yükümlülüğü ile ilgili bazı kavramları sınıflandırır.	1	1	0	100
İsim ve sıfatlarının yansımalarıyla Allah'ı tanıır.	1	1	0	100
İslam düşüncesinde itikadi ve siyasi yorumları genel özelliklerine göre sınıflandırır.	1	1	0	100

	Soru	Doğru	Yanlış	Boş	Net	Başarı
Fizik	7	3	3	1	2,25	% 32
Kimya	7	6	0	1	6,00	% 86
Biyoloji	6	2	3	1	1,25	% 21
TYT Fen	20	11	6	3	9,50	% 48
Cevap Anahtarı	A CEAECDCCCBDEEEAACDADB					
Cevaplarınız	edAEBd CCBD EAcbE DB					

	S	D	Y	B%
Fizik	0	0	0	0
Kaldırma Kuvveti	1	0	1	0
Adezyon, Kohezyon, Yüzey Gerilimi ve Kılcalılık	1	0	1	0
Kütle, Hacim ve Özkütle	1	1	0	100
Elektrik Devreleri	1	1	0	100
Newton'un Hareket Yasaları	1	0	1	0
Yay Dalgaları	1	1	0	100
Işığın Kırılması	1	0	0	0
Kimya	0	0	0	0
Simyadan Kimyaya	1	1	0	100
Atom Modelleri	1	1	0	100
Güçlü Etkileşimler / Kovalent Bağ	1	1	0	100
Sıvılar	1	1	0	100
Kimyasal Hesaplamalar / Sınırlayıcı Bileşen Hesaplamaları	1	0	0	0
Koligatif Özellikler	1	1	0	100
Asitler ve Bazlar	1	1	0	100
Biyoloji	0	0	0	0
Canlıların yapısını oluşturan organik ve inorganik bileşikleri açıklar.	1	0	1	0
Canlıların sınıflandırılmasında kullanılan kategorileri ve bu kategoriler arasındaki hiyerarşiyi örneklerle açıklar.	1	0	1	0
Hücre sel yapıları ve görevlerini açıklar.	1	0	1	0
Mayozu açıklar.	1	0	0	0
Kalıtımın genel esaslarını açıklar.	1	1	0	100
Canlılardaki beslenme şekillerini örneklerle açıklar.	1	1	0	100

KURUM SORU ANALİZİ



KATILIM

KEP AKADEMİ 11.SAYISAL BOZKÖY
MANİSA / YUNUSEMRE

HIZ VE RENK TYT 3

Okul	İlçe	İl	Genel
68	887	1034	5137

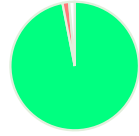
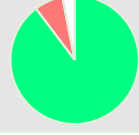
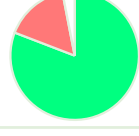
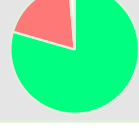
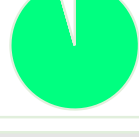
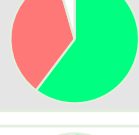
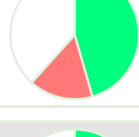
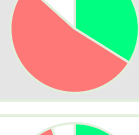
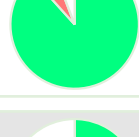
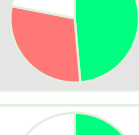
TYT Türkçe

Soru	Kazanım	D.C.	A	B	C	D	E	Boş	Hatalı (*)	
A-1 B-3	Metne Sözcük Yerleştirme	D				66 %97,06	1 %1,47	1 %1,47		 Doğru (%97,06) Yanlış (%1,47) Boş (%1,47)
A-2 B-4	Söz Öbeklerinde Anlam	B	3 %4,41	61 %89,71	1 %1,47		1 %1,47	2 %2,94		 Doğru (%89,71) Yanlış (%7,35) Boş (%2,94)
A-3 B-1	Sözcükler Arası Anlam İlişkileri	D		1 %1,47	7 %10,29	55 %80,88	3 %4,41	2 %2,94		 Doğru (%80,88) Yanlış (%16,18) Boş (%2,94)
A-4 B-2	Cümleyi Yorumlama ve Açıklama	C		4 %5,88	54 %79,41	8 %11,76	1 %1,47	1 %1,47		 Doğru (%79,41) Yanlış (%19,12) Boş (%1,47)
A-5 B-6	İki Cümleyi Birleştirme	C			65 %95,59			3 %4,41		 Doğru (%95,59) Yanlış (%0,00) Boş (%4,41)
A-6 B-5	Cümleyi Yorumlama ve Açıklama	A	41 %60,29		11 %16,18	8 %11,76	5 %7,35	3 %4,41		 Doğru (%60,29) Yanlış (%35,29) Boş (%4,41)
A-7 B-8	Ses Bilgisi - Karma	E		3 %4,41	5 %7,35	2 %2,94	31 %45,59	26 %38,24	1 %1,47	 Doğru (%45,59) Yanlış (%16,18) Boş (%38,24)
A-8 B-7	Noktalama İşaretleri - Karma	B	5 %7,35	23 %33,82	27 %39,71	3 %4,41	1 %1,47	9 %13,24		 Doğru (%33,82) Yanlış (%52,94) Boş (%13,24)
A-9 B-10	Virgöl	A	60 %88,24	1 %1,47		1 %1,47	2 %2,94	4 %5,88		 Doğru (%88,24) Yanlış (%5,88) Boş (%5,88)
A-10 B-9	Bitişik ve Ayrı Yazılan Kelimeler	E	3 %4,41	13 %19,12	3 %4,41	1 %1,47	33 %48,53	15 %22,06		 Doğru (%48,53) Yanlış (%29,41) Boş (%22,06)
A-11 B-12	Yazım Kuralları - Karma	C	8 %11,76	9 %13,24	23 %33,82	8 %11,76	1 %1,47	19 %27,94		 Doğru (%33,82) Yanlış (%38,24) Boş (%27,94)

KURUM SORU ANALİZİ

KEP AKADEMİ 11.SAYISAL BOZKÖY MANİSA / YUNUSEMRE		HIZ VE RENK TYT 3								KATILIM			
										Okul	İlçe	İl	Genel
										68	887	1034	5137
Soru	Kazanım	D.C.	A	B	C	D	E	Boş	Hatalı (*)		Doğru (%35,29)	Yanlış (%29,41)	Boş (%35,29)
A-12 B-11	Cümlelerin Öğeleri - Karma	D	2 %2,94	2 %2,94	11 %16,18	24 %35,29	5 %7,35	24 %35,29					
Soru	Kazanım	D.C.	A	B	C	D	E	Boş	Hatalı (*)		Doğru (%52,94)	Yanlış (%11,76)	Boş (%35,29)
A-13 B-14	İsim Tamlamaları	B	2 %2,94	36 %52,94	1 %1,47	1 %1,47	3 %4,41	24 %35,29	1 %1,47				
Soru	Kazanım	D.C.	A	B	C	D	E	Boş	Hatalı (*)		Doğru (%44,12)	Yanlış (%19,12)	Boş (%36,76)
A-14 B-15	Ad Soylu Sözcükler - Karma	D	3 %4,41	6 %8,82	3 %4,41	30 %44,12	1 %1,47	25 %36,76					
Soru	Kazanım	D.C.	A	B	C	D	E	Boş	Hatalı (*)		Doğru (%63,24)	Yanlış (%17,65)	Boş (%19,12)
A-15 B-13	Çekim Ekleri ve Türleri	C	5 %7,35	1 %1,47	43 %63,24	5 %7,35	1 %1,47	13 %19,12					
Soru	Kazanım	D.C.	A	B	C	D	E	Boş	Hatalı (*)		Doğru (%91,18)	Yanlış (%5,88)	Boş (%2,94)
A-16 B-17	Düşünceyi Geliştirme Yolları	C	3 %4,41		62 %91,18	1 %1,47		2 %2,94					
Soru	Kazanım	D.C.	A	B	C	D	E	Boş	Hatalı (*)		Doğru (%51,47)	Yanlış (%42,65)	Boş (%5,88)
A-17 B-16	Paragrafta Anlatım Akışını Bozan Cümle	C	2 %2,94	2 %2,94	35 %51,47	19 %27,94	6 %8,82	4 %5,88					
Soru	Kazanım	D.C.	A	B	C	D	E	Boş	Hatalı (*)		Doğru (%80,88)	Yanlış (%11,76)	Boş (%7,35)
A-18 B-20	Paragrafı İkiye Ayırma	D	1 %1,47	3 %4,41	3 %4,41	55 %80,88	1 %1,47	5 %7,35					
Soru	Kazanım	D.C.	A	B	C	D	E	Boş	Hatalı (*)		Doğru (%51,47)	Yanlış (%38,24)	Boş (%10,29)
A-19 B-18	Paragrafa Cümle Yerleştirme	B	17 %25,00	35 %51,47	4 %5,88	2 %2,94	3 %4,41	7 %10,29					
Soru	Kazanım	D.C.	A	B	C	D	E	Boş	Hatalı (*)		Doğru (%85,29)	Yanlış (%7,35)	Boş (%7,35)
A-20 B-19	Paragrafta Ana Düşünce (Ana Fikir)	B	4 %5,88	58 %85,29		1 %1,47		5 %7,35					
Soru	Kazanım	D.C.	A	B	C	D	E	Boş	Hatalı (*)		Doğru (%75,00)	Yanlış (%19,12)	Boş (%5,88)
A-21 B-23	Paragrafta Yardımcı Düşünceler	C	1 %1,47	6 %8,82	51 %75,00	1 %1,47	5 %7,35	4 %5,88					
Soru	Kazanım	D.C.	A	B	C	D	E	Boş	Hatalı (*)		Doğru (%67,65)	Yanlış (%22,06)	Boş (%10,29)
A-22 B-21	Paragrafta Yardımcı Düşünceler	E		3 %4,41	9 %13,24	3 %4,41	46 %67,65	7 %10,29					
Soru	Kazanım	D.C.	A	B	C	D	E	Boş	Hatalı (*)		Doğru (%60,29)	Yanlış (%26,47)	Boş (%13,24)
A-23 B-22	Paragrafta Ana Düşünce (Ana Fikir)	D	6 %8,82	6 %8,82	5 %7,35	41 %60,29	1 %1,47	9 %13,24					

KURUM SORU ANALİZİ

KEP AKADEMİ 11.SAYISAL BOZKÖY MANİSA / YUNUSEMRE		HIZ VE RENK TYT 3								KATILIM			
										Okul	İlçe	İl	Genel
										68	887	1034	5137
Soru	Kazanım	D.C.	A	B	C	D	E	Boş	Hatalı (*)				
A-24 B-25	Paragrafta Yardımcı Düşünceler	C	4 %5,88	1 %1,47	31 %45,59	4 %5,88	8 %11,76	20 %29,41			Doğru (%45,59) Yanlış (%25,00) Boş (%29,41)		
Soru	Kazanım	D.C.	A	B	C	D	E	Boş	Hatalı (*)				
A-25 B-24	Paragrafta Ana Düşünce (Ana Fikir)	B		30 %44,12	8 %11,76	8 %11,76	11 %16,18	11 %16,18			Doğru (%44,12) Yanlış (%39,71) Boş (%16,18)		
Soru	Kazanım	D.C.	A	B	C	D	E	Boş	Hatalı (*)				
A-26 B-27	Cümlelerden Paragraf Oluşturma	E	16 %23,53	4 %5,88	4 %5,88	3 %4,41	21 %30,88	20 %29,41			Doğru (%30,88) Yanlış (%39,71) Boş (%29,41)		
Soru	Kazanım	D.C.	A	B	C	D	E	Boş	Hatalı (*)				
A-27 B-26	Paragrafta Yardımcı Düşünceler	A	51 %75,00		6 %8,82	1 %1,47	1 %1,47	9 %13,24			Doğru (%75,00) Yanlış (%11,76) Boş (%13,24)		
Soru	Kazanım	D.C.	A	B	C	D	E	Boş	Hatalı (*)				
A-28 B-29	Paragrafta Ana Düşünce (Ana Fikir)	C	1 %1,47		59 %86,76			8 %11,76			Doğru (%86,76) Yanlış (%1,47) Boş (%11,76)		
Soru	Kazanım	D.C.	A	B	C	D	E	Boş	Hatalı (*)				
A-29 B-28	Paragrafta Yardımcı Düşünceler	D	27 %39,71	4 %5,88	3 %4,41	21 %30,88	4 %5,88	9 %13,24			Doğru (%30,88) Yanlış (%55,88) Boş (%13,24)		
Soru	Kazanım	D.C.	A	B	C	D	E	Boş	Hatalı (*)				
A-30 B-31	Paragrafta Yardımcı Düşünceler	C			55 %80,88	1 %1,47	1 %1,47	11 %16,18			Doğru (%80,88) Yanlış (%2,94) Boş (%16,18)		
Soru	Kazanım	D.C.	A	B	C	D	E	Boş	Hatalı (*)				
A-31 B-30	Paragrafta Yardımcı Düşünceler	D		1 %1,47	2 %2,94	39 %57,35	19 %27,94	7 %10,29			Doğru (%57,35) Yanlış (%32,35) Boş (%10,29)		
Soru	Kazanım	D.C.	A	B	C	D	E	Boş	Hatalı (*)				
A-32 B-38	Paragrafta Ana Düşünce (Ana Fikir)	E	2 %2,94	1 %1,47	17 %25,00	1 %1,47	36 %52,94	11 %16,18			Doğru (%52,94) Yanlış (%30,88) Boş (%16,18)		
Soru	Kazanım	D.C.	A	B	C	D	E	Boş	Hatalı (*)				
A-33 B-39	Paragrafta Yardımcı Düşünceler	B	1 %1,47	40 %58,82	3 %4,41	3 %4,41	5 %7,35	16 %23,53			Doğru (%58,82) Yanlış (%17,65) Boş (%23,53)		
Soru	Kazanım	D.C.	A	B	C	D	E	Boş	Hatalı (*)				
A-34 B-34	Paragrafta Yardımcı Düşünceler	D	1 %1,47	3 %4,41	2 %2,94	49 %72,06	4 %5,88	9 %13,24			Doğru (%72,06) Yanlış (%14,71) Boş (%13,24)		
Soru	Kazanım	D.C.	A	B	C	D	E	Boş	Hatalı (*)				
A-35 B-32	Paragrafın Karşılık Olduğu Soruyu Belirleme	C		2 %2,94	51 %75,00	4 %5,88		11 %16,18			Doğru (%75,00) Yanlış (%8,82) Boş (%16,18)		







KURUM SORU ANALİZİ

KEP AKADEMİ 11.SAYISAL BOZKÖY MANİSA / YUNUSEMRE		HIZ VE RENK TYT 3								KATILIM			
										Okul	İlçe	İl	Genel
										68	887	1034	5137
Soru	Kazanım	D.C.	A	B	C	D	E	Boş	Hatalı (*)				
A-36 B-33	Paragrafta Yardımcı Düşünceler	C	5 %7,35	4 %5,88	36 %52,94	8 %11,76	3 %4,41	12 %17,65			Doğru (%52,94) Yanlış (%29,41) Boş (%17,65)		
Soru	Kazanım	D.C.	A	B	C	D	E	Boş	Hatalı (*)				
A-37 B-40	Paragrafta Yardımcı Düşünceler	D	22 %32,35	2 %2,94	2 %2,94	30 %44,12		12 %17,65			Doğru (%44,12) Yanlış (%38,24) Boş (%17,65)		
Soru	Kazanım	D.C.	A	B	C	D	E	Boş	Hatalı (*)				
A-38 B-37	Paragrafta Ana Düşünce (Ana Fikir)	D	9 %13,24	2 %2,94	4 %5,88	38 %55,88	2 %2,94	13 %19,12			Doğru (%55,88) Yanlış (%25,00) Boş (%19,12)		
Soru	Kazanım	D.C.	A	B	C	D	E	Boş	Hatalı (*)				
A-39 B-35	Paragrafta Yardımcı Düşünceler	B		42 %61,76		11 %16,18	4 %5,88	11 %16,18			Doğru (%61,76) Yanlış (%22,06) Boş (%16,18)		
Soru	Kazanım	D.C.	A	B	C	D	E	Boş	Hatalı (*)				
A-40 B-36	Paragrafta Yardımcı Düşünceler	A	50 %73,53		2 %2,94	1 %1,47	2 %2,94	13 %19,12			Doğru (%73,53) Yanlış (%7,35) Boş (%19,12)		
TYT Sosyal													
Soru	Kazanım	D.C.	A	B	C	D	E	Boş	Hatalı (*)				
A-1 B-3	İlk Çağ'da Başlıca Medeniyet Havzaları	D	1 %1,54	8 %12,31	4 %6,15	5 %7,69	40 %61,54	7 %10,77			Doğru (%7,69) Yanlış (%81,54) Boş (%10,77)		
Soru	Kazanım	D.C.	A	B	C	D	E	Boş	Hatalı (*)				
A-2 B-1	İslamiyet'in Türk Devlet ve Toplum Yapısına Etkisi	A	46 %70,77	1 %1,54	2 %3,08		1 %1,54	15 %23,08			Doğru (%70,77) Yanlış (%6,15) Boş (%23,08)		
Soru	Kazanım	D.C.	A	B	C	D	E	Boş	Hatalı (*)				
A-3 B-5	Tımar Sistemi	E		4 %6,15	3 %4,62	5 %7,69	46 %70,77	7 %10,77			Doğru (%70,77) Yanlış (%18,46) Boş (%10,77)		
Soru	Kazanım	D.C.	A	B	C	D	E	Boş	Hatalı (*)				
A-4 B-2	Osmanlı Devleti'nde Demokratikleşme Hareketleri	D	15 %23,08	9 %13,85		21 %32,31	3 %4,62	17 %26,15			Doğru (%32,31) Yanlış (%41,54) Boş (%26,15)		
Soru	Kazanım	D.C.	A	B	C	D	E	Boş	Hatalı (*)				
A-5 B-4	Siyasi Alandaki İnkılaplar	B	5 %7,69	47 %72,31	4 %6,15			9 %13,85			Doğru (%72,31) Yanlış (%13,85) Boş (%13,85)		
Soru	Kazanım	D.C.	A	B	C	D	E	Boş	Hatalı (*)				
A-6 B-7	Afetlerin oluşum nedenlerini ve özelliklerini açıklar.	B	6 %9,23	28 %43,08	3 %4,62	6 %9,23	11 %16,92	11 %16,92			Doğru (%43,08) Yanlış (%40,00) Boş (%16,92)		

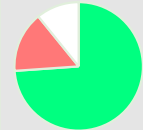

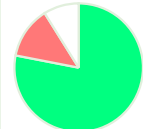
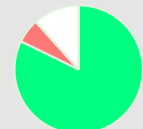
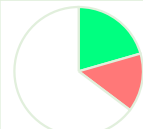
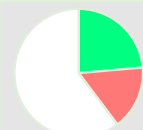

KURUM SORU ANALİZİ

KEP AKADEMİ 11.SAYISAL BOZKÖY MANİSA / YUNUSEMRE		HIZ VE RENK TYT 3								KATILIM			
										Okul	İlçe	İl	Genel
										68	887	1034	5137
Soru	Kazanım	D.C.	A	B	C	D	E	Boş	Hatalı (*)				
A-7 B-8	Türkiye'deki göçleri sebep ve sonuçları açısından değerlendirir.	E		3 %4,62			2 %3,08	42 %64,62	18 %27,69			Doğru (%64,62) Yanlış (%7,69) Boş (%27,69)	
A-8 B-6	Jeolojik zamanların özelliklerini tektonik olaylarla ilişkilendirerek açıklar.	D		1 %1,54			16 %24,62	11 %16,92	37 %56,92			Doğru (%24,62) Yanlış (%18,46) Boş (%56,92)	
A-9 B-10	Harita kullanarak çeşitli coğrafi kriterlerle belirlenmiş bölgelerde bulunan ülkeleri sınıflandırır.	B	3 %4,62	38 %58,46	1 %1,54			5 %7,69	18 %27,69			Doğru (%58,46) Yanlış (%13,85) Boş (%27,69)	
A-10 B-9	Türkiye'de görülen iklim tiplerinin özellikleri hakkında çıkarımlarda bulunur.	E		3 %4,62	1 %1,54	2 %3,08	41 %63,08	18 %27,69				Doğru (%63,08) Yanlış (%9,23) Boş (%27,69)	
A-11 B-11	Siyaset felsefesinin konusunu ve problemlerini açıklar.	B		56 %86,15	1 %1,54	1 %1,54		7 %10,77				Doğru (%86,15) Yanlış (%3,08) Boş (%10,77)	
A-12 B-14	Felsefenin anlamını açıklar.	E	3 %4,62			2 %3,08	55 %84,62	5 %7,69				Doğru (%84,62) Yanlış (%7,69) Boş (%7,69)	
A-13 B-15	Felsefi düşüncenin özelliklerini açıklar.	A		59 %90,77				6 %9,23				Doğru (%90,77) Yanlış (%0,00) Boş (%9,23)	
A-14 B-12	Felsefi bir görüşü veya argümanı sorgular.	C	1 %1,54		46 %70,77	1 %1,54	1 %1,54	16 %24,62				Doğru (%70,77) Yanlış (%4,62) Boş (%24,62)	
A-15 B-13	Varlık felsefesinin konusunu ve problemlerini açıklar.	D	2 %3,08		13 %20,00		26 %40,00	4 %6,15	20 %30,77			Doğru (%40,00) Yanlış (%29,23) Boş (%30,77)	
A-16 B-19	İbadet yükümlülüğü ile ilgili bazı kavramları sınıflandırır.	A		55 %84,62		2 %3,08		2 %3,08	6 %9,23			Doğru (%84,62) Yanlış (%6,15) Boş (%9,23)	
A-17 B-20	İsim ve sıfatlarının yansımalarıyla Allah'ı tanıır.	C	2 %3,08		51 %78,46			2 %3,08	10 %15,38			Doğru (%78,46) Yanlış (%6,15) Boş (%15,38)	
A-18 B-16	İslam düşüncesinde itikadi ve siyasi yorumları genel özelliklerine göre sınıflandırır.	B	1 %1,54	30 %46,15			2 %3,08	1 %1,54	31 %47,69			Doğru (%46,15) Yanlış (%6,15) Boş (%47,69)	

KURUM SORU ANALİZİ

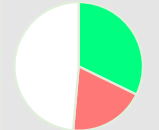
KEP AKADEMİ 11.SAYISAL BOZKÖY MANİSA / YUNUSEMRE		HIZ VE RENK TYT 3								KATILIM			
										Okul	İlçe	İl	Genel
										68	887	1034	5137
Soru	Kazanım	D.C.	A	B	C	D	E	Boş	Hatalı (*)				
A-19 B-17	Rûm suresi 18-27. ayetlerde verilen mesajları değerlendirir.	D		1 %1,54	6 %9,23	47 %72,31	3 %4,62	8 %12,31					
Soru	Kazanım	D.C.	A	B	C	D	E	Boş	Hatalı (*)				
A-20 B-18	İslam inancında imanın mahiyetini araştırır.	E		1 %1,54	1 %1,54	8 %12,31	48 %73,85	7 %10,77					
Soru	Kazanım	D.C.	A	B	C	D	E	Boş	Hatalı (*)				
A-21 B-24	Bilim felsefesinin konusunu ve problemlerini açıklar.	C						65 %100,00					
Soru	Kazanım	D.C.	A	B	C	D	E	Boş	Hatalı (*)				
A-22 B-25	Din felsefesinin konusunu ve sorularını açıklar.	E						65 %100,00					
Soru	Kazanım	D.C.	A	B	C	D	E	Boş	Hatalı (*)				
A-23 B-21	Siyaset felsefesinin konusunu ve problemlerini açıklar.	B						65 %100,00					
Soru	Kazanım	D.C.	A	B	C	D	E	Boş	Hatalı (*)				
A-24 B-22	Sanat felsefesinin konusunu ve problemlerini açıklar.	C						65 %100,00					
Soru	Kazanım	D.C.	A	B	C	D	E	Boş	Hatalı (*)				
A-25 B-23	Varlık felsefesinin konusunu ve problemlerini açıklar.	D						65 %100,00					
TYT Matematik													
Soru	Kazanım	D.C.	A	B	C	D	E	Boş	Hatalı (*)				
A-1 B-3	Sayı Kümeleri	B	2 %2,94	53 %77,94	4 %5,88	3 %4,41		6 %8,82					
Soru	Kazanım	D.C.	A	B	C	D	E	Boş	Hatalı (*)				
A-2 B-1	Birinci dereceden bir bilinmeyenli denklem ve eşitsizliklerin çözüm kümelerini bulur.	D		2 %2,94		56 %82,35	2 %2,94	8 %11,76					
Soru	Kazanım	D.C.	A	B	C	D	E	Boş	Hatalı (*)				
A-3 B-2	Sayı kümelerini birbiriyle ilişkilendirir.	D	3 %4,41	5 %7,35	1 %1,47	14 %20,59	1 %1,47	44 %64,71					
Soru	Kazanım	D.C.	A	B	C	D	E	Boş	Hatalı (*)				
A-4 B-6	Sayı kümelerini birbiriyle ilişkilendirir.	D	2 %2,94	1 %1,47	5 %7,35	16 %23,53	3 %4,41	41 %60,29					

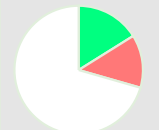
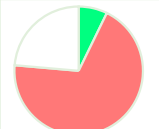
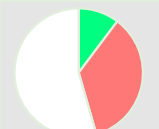

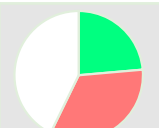
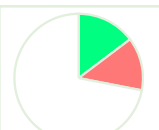
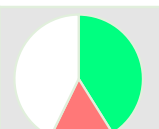
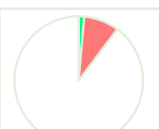
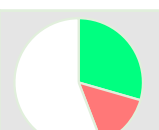

KURUM SORU ANALİZİ

KEP AKADEMİ 11.SAYISAL BOZKÖY MANİSA / YUNUSEMRE		HIZ VE RENK TYT 3								KATILIM			
										Okul	İlçe	İl	Genel
										68	887	1034	5137
Soru	Kazanım	D.C.	A	B	C	D	E	Boş	Hatalı (*)				
A-5 B-7	Birinci dereceden bir bilinmeyenli denklem ve eşitsizliklerin çözüm kümelerini bulur.	C	4 %5,88	2 %2,94	49 %72,06		1 %1,47	12 %17,65			 <ul style="list-style-type: none"> Doğru (%72,06) Yanlış (%10,29) Boş (%17,65) 		
Soru	Kazanım	D.C.	A	B	C	D	E	Boş	Hatalı (*)				
A-6 B-4	Köklü ifadeleri içeren denklemleri çözer.	D	2 %2,94	1 %1,47	8 %11,76	22 %32,35	2 %2,94	33 %48,53			 <ul style="list-style-type: none"> Doğru (%32,35) Yanlış (%19,12) Boş (%48,53) 		
Soru	Kazanım	D.C.	A	B	C	D	E	Boş	Hatalı (*)				
A-7 B-5	Üslü İfadeler ve Denklemler	B	4 %5,88	35 %51,47	6 %8,82	4 %5,88	2 %2,94	17 %25,00			 <ul style="list-style-type: none"> Doğru (%51,47) Yanlış (%23,53) Boş (%25,00) 		
Soru	Kazanım	D.C.	A	B	C	D	E	Boş	Hatalı (*)				
A-8 B-9	Sayı Kümeleri	B	1 %1,47	11 %16,18	3 %4,41	3 %4,41	2 %2,94	48 %70,59			 <ul style="list-style-type: none"> Doğru (%16,18) Yanlış (%13,24) Boş (%70,59) 		
Soru	Kazanım	D.C.	A	B	C	D	E	Boş	Hatalı (*)				
A-9 B-10	Gerçek hayatta periyodik olarak tekrar eden durumları içeren problemleri çözer.	C	5 %7,35	6 %8,82	5 %7,35	31 %45,59	5 %7,35	16 %23,53			 <ul style="list-style-type: none"> Doğru (%7,35) Yanlış (%69,12) Boş (%23,53) 		
Soru	Kazanım	D.C.	A	B	C	D	E	Boş	Hatalı (*)				
A-10 B-8	Sayı kümelerini birbirine ilişkilendirir.	C	7 %10,29	4 %5,88	7 %10,29	4 %5,88	9 %13,24	37 %54,41			 <ul style="list-style-type: none"> Doğru (%10,29) Yanlış (%35,29) Boş (%54,41) 		
Soru	Kazanım	D.C.	A	B	C	D	E	Boş	Hatalı (*)				
A-11 B-12	Sayı kümelerini birbirine ilişkilendirir.	A	34 %50,00	2 %2,94			7 %10,29	25 %36,76			 <ul style="list-style-type: none"> Doğru (%50,00) Yanlış (%13,24) Boş (%36,76) 		
Soru	Kazanım	D.C.	A	B	C	D	E	Boş	Hatalı (*)				
A-12 B-13	Denklemler ve eşitsizlikler ile ilgili problemler çözer.	E	5 %7,35	5 %7,35	4 %5,88	9 %13,24	16 %23,53	29 %42,65			 <ul style="list-style-type: none"> Doğru (%23,53) Yanlış (%33,82) Boş (%42,65) 		
Soru	Kazanım	D.C.	A	B	C	D	E	Boş	Hatalı (*)				
A-13 B-11	Merkezî Eğilim ve Yayılım Ölçüleri	C	2 %2,94		10 %14,71		7 %10,29	49 %72,06			 <ul style="list-style-type: none"> Doğru (%14,71) Yanlış (%13,24) Boş (%72,06) 		
Soru	Kazanım	D.C.	A	B	C	D	E	Boş	Hatalı (*)				
A-14 B-16	Denklemler ve eşitsizlikler ile ilgili problemler çözer.	E		1 %1,47	1 %1,47	9 %13,24	28 %41,18	29 %42,65			 <ul style="list-style-type: none"> Doğru (%41,18) Yanlış (%16,18) Boş (%42,65) 		
Soru	Kazanım	D.C.	A	B	C	D	E	Boş	Hatalı (*)				
A-15 B-14	Denklemler ve eşitsizlikler ile ilgili problemler çözer.	E	1 %1,47	2 %2,94	1 %1,47	2 %2,94	1 %1,47	61 %89,71			 <ul style="list-style-type: none"> Doğru (%1,47) Yanlış (%8,82) Boş (%89,71) 		
Soru	Kazanım	D.C.	A	B	C	D	E	Boş	Hatalı (*)				
A-16 B-15	Denklemler ve eşitsizlikler ile ilgili problemler çözer.	A	20 %29,41	2 %2,94	2 %2,94	4 %5,88	2 %2,94	38 %55,88			 <ul style="list-style-type: none"> Doğru (%29,41) Yanlış (%14,71) Boş (%55,88) 		

KURUM SORU ANALİZİ

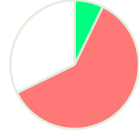
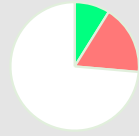

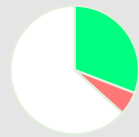
KEP AKADEMİ 11.SAYISAL BOZKÖY MANİSA / YUNUSEMRE		HIZ VE RENK TYT 3								KATILIM			
										Okul	İlçe	İl	Genel
										68	887	1034	5137
Soru	Kazanım	D.C.	A	B	C	D	E	Boş	Hatalı (*)		Doğru (%14,71)	Yanlış (%7,35)	Boş (%77,94)
A-17 B-19	Kümelerde birleşim, kesişim, fark, tümlleme işlemleri yardımıyla problemler çözer.	B	1 %1,47	10 %14,71	2 %2,94	1 %1,47	1 %1,47	53 %77,94					
Soru	Kazanım	D.C.	A	B	C	D	E	Boş	Hatalı (*)		Doğru (%27,94)	Yanlış (%11,76)	Boş (%60,29)
A-18 B-17	Fonksiyonlarla ilgili problemler çözer.	E		6 %8,82	1 %1,47	1 %1,47	19 %27,94	41 %60,29					
Soru	Kazanım	D.C.	A	B	C	D	E	Boş	Hatalı (*)		Doğru (%76,47)	Yanlış (%2,94)	Boş (%20,59)
A-19 B-18	Denklemler ve eşitsizlikler ile ilgili problemler çözer.	E				2 %2,94	52 %76,47	14 %20,59					
Soru	Kazanım	D.C.	A	B	C	D	E	Boş	Hatalı (*)		Doğru (%8,82)	Yanlış (%11,76)	Boş (%79,41)
A-20 B-21	Denklemler ve eşitsizlikler ile ilgili problemler çözer.	D	2 %2,94	1 %1,47	4 %5,88	6 %8,82	1 %1,47	54 %79,41					
Soru	Kazanım	D.C.	A	B	C	D	E	Boş	Hatalı (*)		Doğru (%10,29)	Yanlış (%35,29)	Boş (%54,41)
A-21 B-22	Denklemler ve eşitsizlikler ile ilgili problemler çözer.	E	1 %1,47	1 %1,47		22 %32,35	7 %10,29	37 %54,41					
Soru	Kazanım	D.C.	A	B	C	D	E	Boş	Hatalı (*)		Doğru (%54,41)	Yanlış (%7,35)	Boş (%38,24)
A-22 B-20	Kümelerde birleşim, kesişim, fark, tümlleme işlemleri yardımıyla problemler çözer.	D	1 %1,47	2 %2,94	2 %2,94	37 %54,41		26 %38,24					
Soru	Kazanım	D.C.	A	B	C	D	E	Boş	Hatalı (*)		Doğru (%11,76)	Yanlış (%5,88)	Boş (%82,35)
A-23 B-25	Gerçek hayat durumlarından doğrusal fonksiyonlarla ifade edilebilenlerin grafik gösterimlerini yapar.	C	1 %1,47		8 %11,76	2 %2,94	1 %1,47	56 %82,35					
Soru	Kazanım	D.C.	A	B	C	D	E	Boş	Hatalı (*)		Doğru (%38,24)	Yanlış (%25,00)	Boş (%36,76)
A-24 B-23	Denklemler ve eşitsizlikler ile ilgili problemler çözer.	B	3 %4,41	26 %38,24	8 %11,76	6 %8,82		25 %36,76					
Soru	Kazanım	D.C.	A	B	C	D	E	Boş	Hatalı (*)		Doğru (%10,29)	Yanlış (%7,35)	Boş (%82,35)
A-25 B-24	Denklemler ve eşitsizlikler ile ilgili problemler çözer.	D	1 %1,47		1 %1,47	7 %10,29	3 %4,41	56 %82,35					
Soru	Kazanım	D.C.	A	B	C	D	E	Boş	Hatalı (*)		Doğru (%5,88)	Yanlış (%4,41)	Boş (%89,71)
A-26 B-28	Polinomlarla toplama, çıkarma, çarpma ve bölme işlemlerini yapar.	E	1 %1,47	1 %1,47		1 %1,47	4 %5,88	61 %89,71					
Soru	Kazanım	D.C.	A	B	C	D	E	Boş	Hatalı (*)		Doğru (%55,88)	Yanlış (%10,29)	Boş (%33,82)
A-27 B-26	Denklemler ve eşitsizlikler ile ilgili problemler çözer.	E			5 %7,35	2 %2,94	38 %55,88	23 %33,82					
Soru	Kazanım	D.C.	A	B	C	D	E	Boş	Hatalı (*)		Doğru (%60,29)	Yanlış (%4,41)	Boş (%35,29)
A-28 B-27	Denklemler ve eşitsizlikler ile ilgili problemler çözer.	C	2 %2,94		41 %60,29	1 %1,47		24 %35,29					

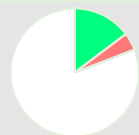
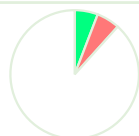
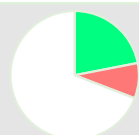
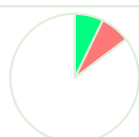
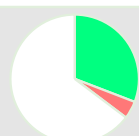
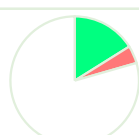
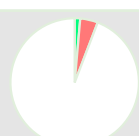
KURUM SORU ANALİZİ



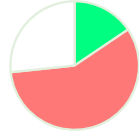
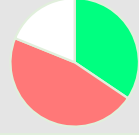
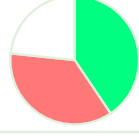
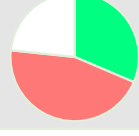
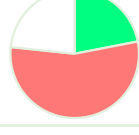
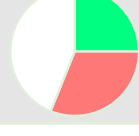
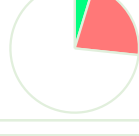
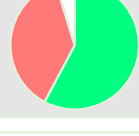
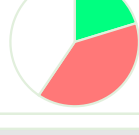
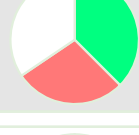
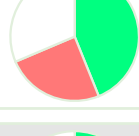

KEP AKADEMİ 11.SAYISAL BOZKÖY MANİSA / YUNUSEMRE		HIZ VE RENK TYT 3								KATILIM			
										Okul	İlçe	İl	Genel
										68	887	1034	5137
Soru	Kazanım	D.C.	A	B	C	D	E	Boş	Hatalı (*)				
A-29 B-30	n çeşit nesne ile oluşturulabilecek r li dizilişlerin (permütasyonların) kaç farklı şekilde yapılabileceğini hesaplar.	B	16 %23,53	5 %7,35	16 %23,53	4 %5,88	5 %7,35	22 %32,35			 <ul style="list-style-type: none"> Doğru (%7,35) Yanlış (%60,29) Boş (%32,35) 		
Soru	Kazanım	D.C.	A	B	C	D	E	Boş	Hatalı (*)				
A-30 B-29	Olasılık kavramı ile ilgili uygulamalar yapar.	A	6 %8,82	4 %5,88		5 %7,35	3 %4,41	50 %73,53			 <ul style="list-style-type: none"> Doğru (%8,82) Yanlış (%17,65) Boş (%73,53) 		
Soru	Kazanım	D.C.	A	B	C	D	E	Boş	Hatalı (*)				
A-31 B-32	Dik Üçgen ve Trigonometri	D	1 %1,47	3 %4,41	3 %4,41	24 %35,29	1 %1,47	36 %52,94			 <ul style="list-style-type: none"> Doğru (%35,29) Yanlış (%11,76) Boş (%52,94) 		
Soru	Kazanım	D.C.	A	B	C	D	E	Boş	Hatalı (*)				
A-32 B-31	İki üçgenin eş olması için gerekli olan asgari koşulları değerlendirir.	E		3 %4,41	1 %1,47		21 %30,88	43 %63,24			 <ul style="list-style-type: none"> Doğru (%30,88) Yanlış (%5,88) Boş (%63,24) 		
Soru	Kazanım	D.C.	A	B	C	D	E	Boş	Hatalı (*)				
A-33 B-34	Üçgende açı özellikleri ile ilgili işlemler yapar.	E			7 %10,29	1 %1,47	1 %1,47	59 %86,76			 <ul style="list-style-type: none"> Doğru (%1,47) Yanlış (%11,76) Boş (%86,76) 		
Soru	Kazanım	D.C.	A	B	C	D	E	Boş	Hatalı (*)				
A-34 B-33	İki üçgenin benzer olması için gerekli olan asgari koşulları değerlendirir.	A	10 %14,71	1 %1,47		1 %1,47	1 %1,47	55 %80,88			 <ul style="list-style-type: none"> Doğru (%14,71) Yanlış (%4,41) Boş (%80,88) 		
Soru	Kazanım	D.C.	A	B	C	D	E	Boş	Hatalı (*)				
A-35 B-37	Özel dörtgenlerin açı, kenar, köşegen ve alan özelliklerini açıklayarak problemler çözer.	C	2 %2,94		4 %5,88	1 %1,47	1 %1,47	60 %88,24			 <ul style="list-style-type: none"> Doğru (%5,88) Yanlış (%5,88) Boş (%88,24) 		
Soru	Kazanım	D.C.	A	B	C	D	E	Boş	Hatalı (*)				
A-36 B-35	Özel dörtgenlerin açı, kenar, köşegen ve alan özelliklerini açıklayarak problemler çözer.	C		2 %2,94	15 %22,06	1 %1,47	3 %4,41	47 %69,12			 <ul style="list-style-type: none"> Doğru (%22,06) Yanlış (%8,82) Boş (%69,12) 		
Soru	Kazanım	D.C.	A	B	C	D	E	Boş	Hatalı (*)				
A-37 B-36	Özel dörtgenlerin açı, kenar, köşegen ve alan özelliklerini açıklayarak problemler çözer.	A	5 %7,35	1 %1,47	2 %2,94	1 %1,47	1 %1,47	58 %85,29			 <ul style="list-style-type: none"> Doğru (%7,35) Yanlış (%7,35) Boş (%85,29) 		
Soru	Kazanım	D.C.	A	B	C	D	E	Boş	Hatalı (*)				
A-38 B-40	Özel dörtgenlerin açı, kenar, köşegen ve alan özelliklerini açıklayarak problemler çözer.	E			1 %1,47	2 %2,94	21 %30,88	44 %64,71			 <ul style="list-style-type: none"> Doğru (%30,88) Yanlış (%4,41) Boş (%64,71) 		
Soru	Kazanım	D.C.	A	B	C	D	E	Boş	Hatalı (*)				
A-39 B-38	Dik prizmalar ve dik piramitlerin uzunluk, alan ve hacim bağıntılarını oluşturur.	A	11 %16,18	2 %2,94		1 %1,47		54 %79,41			 <ul style="list-style-type: none"> Doğru (%16,18) Yanlış (%4,41) Boş (%79,41) 		
Soru	Kazanım	D.C.	A	B	C	D	E	Boş	Hatalı (*)				
A-40 B-39	Dik prizmalar ve dik piramitlerin uzunluk, alan ve hacim bağıntılarını oluşturur.	D	1 %1,47	2 %2,94		1 %1,47		64 %94,12			 <ul style="list-style-type: none"> Doğru (%1,47) Yanlış (%4,41) Boş (%94,12) 		

KURUM SORU ANALİZİ

KEP AKADEMİ 11.SAYISAL BOZKÖY MANİSA / YUNUSEMRE	HIZ VE RENK TYT 3	KATILIM			
		Okul	İlçe	İl	Genel
		68	887	1034	5137

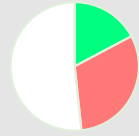
Soru	Kazanım	D.C.	A	B	C	D	E	Boş	Hatalı (*)	
A-1 B-3	Kaldırma Kuvveti	C	17 %26,56	4 %6,25	10 %15,63	8 %12,50	8 %12,50	17 %26,56		
A-2 B-1	Adezyon, Kohezyon, Yüzey Gerilimi ve Kılcalık	E		3 %4,69	6 %9,38	21 %32,81	22 %34,38	12 %18,75		
A-3 B-2	Kütle, Hacim ve Özkütle	A	26 %40,63	12 %18,75	2 %3,13	5 %7,81	4 %6,25	15 %23,44		
A-4 B-6	Elektrik Devreleri	E	1 %1,56	16 %25,00	7 %10,94	5 %7,81	20 %31,25	15 %23,44		
A-5 B-7	Newton'un Hareket Yasaları	C	4 %6,25	22 %34,38	14 %21,88	4 %6,25	5 %7,81	15 %23,44		
A-6 B-5	Yay Dalgaları	D	3 %4,69	4 %6,25	6 %9,38	16 %25,00	7 %10,94	28 %43,75		
A-7 B-4	Işığın Kırılması	C		9 %14,06	3 %4,69	3 %4,69	2 %3,13	47 %73,44		
A-8 B-9	Simyadan Kimyaya	C	5 %7,81	18 %28,13	37 %57,81		1 %1,56	3 %4,69		
A-9 B-8	Atom Modelleri	C	3 %4,69	3 %4,69	13 %20,31	6 %9,38	13 %20,31	26 %40,63		
A-10 B-11	Güçlü Etkileşimler / Kovalent Bağ	B	4 %6,25	24 %37,50	6 %9,38	6 %9,38	2 %3,13	22 %34,38		
A-11 B-10	Sıvılar	D	7 %10,94	1 %1,56	5 %7,81	28 %43,75	3 %4,69	20 %31,25		
A-12 B-13	Kimyasal Hesaplamalar / Sınırlayıcı Bileşen Hesaplamaları	E	1 %1,56	6 %9,38	10 %15,63	3 %4,69	11 %17,19	33 %51,56		

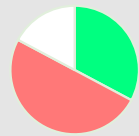
KURUM SORU ANALİZİ

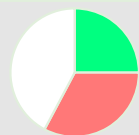
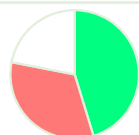
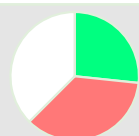
KEP AKADEMİ 11.SAYISAL BOZKÖY MANİSA / YUNUSEMRE		HIZ VE RENK TYT 3								KATILIM			
										Okul	İlçe	İl	Genel
										68	887	1034	5137
Soru	Kazanım	D.C.	A	B	C	D	E	Boş	Hatalı (*)				
A-13 B-14	Koligatif Özellikler	E	1 %1,56	3 %4,69	5 %7,81	2 %3,13	23 %35,94	30 %46,88		 Doğru (%35,94) Yanlış (%17,19) Boş (%46,88)			
A-14 B-12	Asitler ve Bazlar	A	11 %17,19	19 %29,69		1 %1,56		33 %51,56		 Doğru (%17,19) Yanlış (%31,25) Boş (%51,56)			
A-15 B-16	Canlıların yapısını oluşturan organik ve inorganik bileşikleri açıklar.	A	29 %45,31		8 %12,50	5 %7,81	10 %15,63	12 %18,75		 Doğru (%45,31) Yanlış (%35,94) Boş (%18,75)			
A-16 B-18	Canlıların sınıflandırılmasında kullanılan kategorileri ve bu kategoriler arasındaki hiyerarşiyi örneklerle açıklar.	C	23 %35,94	5 %7,81	21 %32,81	3 %4,69	1 %1,56	11 %17,19		 Doğru (%32,81) Yanlış (%50,00) Boş (%17,19)			
A-17 B-15	Hücre yapısı ve görevlerini açıklar.	D	1 %1,56	6 %9,38	3 %4,69	9 %14,06	23 %35,94	22 %34,38		 Doğru (%14,06) Yanlış (%51,56) Boş (%34,38)			
A-18 B-17	Mayozu açıklar.	A	16 %25,00	5 %7,81	5 %7,81	2 %3,13	9 %14,06	27 %42,19		 Doğru (%25,00) Yanlış (%32,81) Boş (%42,19)			
A-19 B-20	Kalıtımın genel esaslarını açıklar.	D	3 %4,69	9 %14,06	3 %4,69	29 %45,31	6 %9,38	14 %21,88		 Doğru (%45,31) Yanlış (%32,81) Boş (%21,88)			
A-20 B-19	Canlılardaki beslenme şekillerini örneklerle açıklar.	B	15 %23,44	17 %26,56	2 %3,13	4 %6,25	2 %3,13	24 %37,50		 Doğru (%26,56) Yanlış (%35,94) Boş (%37,50)			