

## OKUL TYT NET LİSTESİ (TYT sıralı)

İL		İLÇE		OKUL										SINAV ADI										KATILIMLAR																				
																								OKUL	İLÇE	İL	GENEL																	
MANİSA		YUNUSEMRE		KEP AKADEMİ 12.SAYISAL BEYAZFİL										SONUÇ YAYINLARI - TYT 4. Deneme 2023-2024 (1.Oturum)										72	1028	1075	2387																	
Sıra	Ö.No	İsim	Sınıf	TYT Türkçe			TYT Sosyal					TYT Matematik			TYT Fen					Toplam			TYT																					
				Türkçe	D	Y	N	Tarih-1	D	Y	N	Coğrafya-1	D	Y	N	Felsefe	D	Y	N	Kül. ve Ahl. Bil.	D	Y	N	Matematik-1	D	Y	N	Geometri	D	Y	N	Fizik	D	Y	N	Kimya	D	Y	N	Biyoloji	D	Y	N	D
<b>Genel Ortalama</b>				24,39	10,94	21,65	3,12	1,04	2,87	2,98	1,14	2,69	2,72	0,67	2,55	3,73	0,65	3,57	11,58	3,41	10,73	1,75	0,45	1,64	1,10	1,58	0,71	1,33	1,26	1,01	0,81	1,80	0,36	53,51	22,94	47,78	281,470							
<b>Okul Ortalaması</b>				25,19	10,72	22,51	2,89	0,96	2,65	2,79	1,04	2,53	2,78	0,64	2,62	3,79	0,42	3,69	12,14	3,24	11,33	1,72	0,35	1,64	1,35	2,51	0,72	1,58	1,60	1,18	0,93	2,44	0,32	55,16	23,92	49,19	287,710							
1	12194	MERT KOCAGÖBEK	12M	30	10	27,50	5	0	5,00	5	0	5,00	4	0	4,00	4	1	3,75	28	2	27,50	10	0	10,00	7	0	7,00	5	2	4,50	5	1	4,75	103	16	99,00	438,055	24						
2	12343	RAMAZAN EFE	12	32	4	31,00	5	0	5,00	5	0	5,00	4	1	3,75	4	1	3,75	26	1	25,75	7	0	7,00	5	1	4,75	6	1	5,75	5	1	4,75	99	10	96,50	430,010	34						
3	12028	ONUR KULAN	12A	36	4	35,00	4	1	3,75	2	3	1,25	5	0	5,00	4	1	3,75	26	2	25,50	8	0	8,00	5	2	4,50	6	1	5,75	2	4	1,00	98	18	93,50	420,270	51						
4	12050	UMUT YURDUG ÜL	12A	34	6	32,50	4	1	3,75	3	2	2,50	4	1	3,75	5	0	5,00	23	3	22,25	3	3	2,25	3	4	2,00	4	3	3,25	3	3	2,25	86	26	79,50	378,165	195						
5	12281	ÇEYDANUR ŞENKUŞ	12A	30	8	28,00	5	0	5,00	3	1	2,75	4	1	3,75	5	0	5,00	25	1	24,75	5	0	5,00	0	4	-1,00	2	2	1,50	3	3	2,25	82	20	77,00	371,010	235						
6	12106	ZEYNEP ULUAĞAÇ	12A	36	4	35,00	4	1	3,75	3	1	2,75	3	1	2,75	4	0	4,00	18	4	17,00	6	1	5,75	1	4	0,00	3	2	2,50	4	2	3,50	82	20	77,00	370,230	240						
7	12065	KIVANÇ ALTINTOPU	12A	31	9	28,75	4	1	3,75	5	0	5,00	2	1	1,75	4	0	4,00	22	2	21,50	5	1	4,75	3	4	2,00	1	5	-0,25	5	1	4,75	82	24	76,00	368,043	249						
8	84006	ELİF NAS CEVHER	12A	30	9	27,75	5	0	5,00	4	1	3,75	4	0	4,00	4	0	4,00	17	4	16,00	3	0	3,00	3	4	2,00	3	3	2,25	4	1	3,75	77	22	71,50	354,643	342						
9	12282	MERYEM ÇİÇEK	12	34	5	32,75	4	0	4,00	3	2	2,50	5	0	5,00	5	0	5,00	12	5	10,75	5	1	4,75	2	5	0,75	2	2	1,50	4	1	3,75	76	21	70,75	351,648	369						
10	12218	ARDA KOÇ	12A	31	9	28,75	3	2	2,50	3	2	2,50	3	2	2,50	5	0	5,00	19	7	17,25	6	0	6,00	2	5	0,75	5	0	5,00	0	2	-0,50	77	29	69,75	349,118	392						
11	12202	AYŞE ÖZDEMİR	12	31	6	29,50	3	1	2,75	4	1	3,75	3	0	3,00	4	1	3,75	20	3	19,25	4	1	3,75	0	2	-0,50	1	2	0,50	2	1	1,75	72	18	67,50	342,085	451						
12	12168	MELİH EREN KURŞUN	12	31	6	29,50	4	1	3,75	3	2	2,50	3	0	3,00	5	0	5,00	20	3	19,25				1	2	0,50	3	0	3,00	0	2	-0,50	70	16	66,00	337,605	512						
13	12138	SULTANNAZ AYGÖR	12	29	10	26,50	4	1	3,75	4	1	3,75	3	1	2,75	5	0	5,00	16	3	15,25	5	1	4,75	2	3	1,25	4	2	3,50	0	6	-1,50	72	28	65,00	334,985	539						
14	12197	İ ARDA YILDIRIM	12	28	11	25,25	3	2	2,50	4	1	3,75	4	1	3,75	4	0	4,00	24	2	23,50	2	0	2,00	2	4	1,00	0	1	-0,25	0	3	-0,75	71	25	64,75	334,263	550						
15	12387	MUSTAFA TANRIKULU	12A	25	13	21,75	4	0	4,00	4	1	3,75	3	0	3,00	4	0	4,00	23	3	22,25	4	1	3,75	2	1	1,75				69	19	64,25	333,278	559									
16	12145	RUMEYSA TAŞDEMİR	12	30	7	28,25	2	1	1,75	4	0	4,00	5	0	5,00	5	0	5,00	12	1	11,75	4	0	4,00				2	0	2,00	1	2	0,50	65	11	62,25	326,423	631						
17	84714	AHMET ARSLAN	12	28	5	26,75	3	1	2,75	3	0	3,00	4	0	4,00	3	1	2,75	12	2	11,50				4	0	4,00	4	0	4,00	1	0	1,00	62	9	59,75	319,328	711						
18	12007	KAĞAN YORULMAZ	12A	20	10	17,50	3	0	3,00	5	0	5,00	3	1	2,75	3	2	2,50	17	2	16,50	4	0	4,00	4	1	3,75	2	2	1,50	3	1	2,75	64	19	59,25	318,980	714						
19	12105	ŞEVKET BOZ*YA	12A	31	9	28,75	3	2	2,50	4	0	4,00	3	2	2,50	4	0	4,00	13	1	12,75				2	4	1,00	1	1	0,75	2	2	1,50	63	21	57,75	312,798	799						
20	12171	NİSA NUR SERT	12	29	8	27,00	3	1	2,75	3	0	3,00	3	1	2,75	4	1	3,75	15	3	14,25	2	1	1,75	0	3	-0,75	3	3	2,25	1	3	0,25	63	24	57,00	310,700	819						
21	12170	ZEHRA ZAMAN	12	29	11	26,25	3	1	2,75	5	0	5,00	5	0	5,00	5	0	5,00	12	3	11,25	1	0	1,00	0	3	-0,75	0	1	-0,25	1	1	0,75	61	20	56,00	307,698	855						
22	12147	RAVZANUR AYTUN	12	28	10	25,50	4	1	3,75	3	0	3,00	5	0	5,00	5	0	5,00	11	2	10,50	1	0	1,00	0	2	-0,50	3	1	2,75	0	2	-0,50	60	18	55,50	306,365	867						
23	12176	RAMAZAN UĞUR AĞGÜN	12A	25	12	22,00										1	0	1,00	28	1	27,75	1	0	1,00	3	3	2,25	2	0	2,00	0	3	-0,75	60	19	55,25	306,135	871						
24	12241	NİSANUR AYER	12	31	9	28,75	4	1	3,75	4	1	3,75	3	2	2,50	4	1	3,75	12	3	11,25	3	1	2,75	0	5	-1,25	2	4	1,00	0	4	-1,00	63	31	55,25	305,068	884						
25	12229	TALHA GÜRCAN	12B	26	9	23,75	5	0	5,00	3	2	2,50	3	2	2,50	4	0	4,00	15	2	14,50	4	1	3,75	0	3	-0,75	1	1	0,75	0	5	-1,25	61	25	54,75	304,208	902						
26	12025	FURKAN KOS	12	25	13	21,75	5	0	5,00	5	0	5,00	3	2	2,50	5	0	5,00	12	5	10,75				2	4	1,00	3	4	2,00	2	4	1,00	62	32	54,00	302,413	928						
27	12196	NİSANUR YÜYEN	12	27	11	24,25	3	0	3,00	1	1	0,75	3	0	3,00	5	0	5,00	13	4	12,00	3	1	2,75	1	2	0,50	2	4	1,00	1	2	0,50	59	25	52,75	298,233	974						
28	12267	EMENTE DOLGUN	12	27	12	24,00	3	1	2,75	3	1	2,75	3	0	3,00	4	0	4,00	15	2	14,50	1	1	0,75	0	1	-0,25	2	2	1,50	0	3	-0,75	58	23	52,25	296,695	1000						
29	12315	YAĞIZ AYDIN	12	24	10	21,50	5	0	5,00	3	2	2,50	4	1	3,75	5	0	5,00	13	5	11,75	2	2	1,50	2	2	1,50	1	4	0,00	0	4	-1,00	59	30	51,50	294,755	1024						

## OKUL TYT NET LİSTESİ (TYT sıralı)

İL		İLÇE		OKUL										SINAV ADI										OKUL	İLÇE	İL	GENEL											
MANİSA		YUNUSEMRE		KEP AKADEMİ 12.SAYISAL BEYAZFİL										SONUÇ YAYINLARI - TYT 4. Deneme 2023-2024 (1.Oturum)										72	1028	1075	2387											
Sıra	Ö.No	İsim	Sınıf	TYT Türkçe			TYT Sosyal						TYT Matematik				TYT Fen						Toplam			TYT												
				Türkçe			Tarih-1		Coğrafya-1		Felsefe		Dn Kül. ve Ahl. B		Matematik-1		Geometri		Fizik		Kimya							Biyoloji										
				D	Y	N	D	Y	N	D	Y	N	D	Y	N	D	Y	N	D	Y	N	D	Y	N	D	Y	N	D	Y	N	Puan	Genel						
Genel Ortalama			24,39	10,94	21,65	3,12	1,04	2,87	2,98	1,14	2,69	2,72	0,67	2,55	3,73	0,65	3,57	11,58	3,41	10,73	1,75	0,45	1,64	1,10	1,58	0,71	1,33	1,26	1,01	0,81	1,80	0,36	53,51	22,94	47,78	281,470		
Okul Ortalaması			25,19	10,72	22,51	2,89	0,96	2,65	2,79	1,04	2,53	2,78	0,64	2,62	3,79	0,42	3,69	12,14	3,24	11,33	1,72	0,35	1,64	1,35	2,51	0,72	1,58	1,60	1,18	0,93	2,44	0,32	55,16	23,92	49,19	287,710		
30	12237	ENES ARICI	12	25	15	21,25	4	1	3,75	5	0	5,00	3	2	2,50	4	1	3,75	13	5	11,75	2	1	1,75	1	5	-0,25	2	2	1,50	1	5	-0,25	60	37	50,75	292,543	1057
31	12284	AHMET ÇOBAN	12A	23	10	20,50	4	1	3,75	4	1	3,75	4	0	4,00	4	1	3,75	10	3	9,25	1	0	1,00	2	4	1,00	3	1	2,75	1	4	0,00	56	25	49,75	289,730	1106
32	0	NİDA ÇINAR	12	26	9	23,75	5	0	5,00	3	1	2,75	3	0	3,00	5	0	5,00	11	8	9,00	0	1	-0,25	2	1	1,75	1	2	0,50	0	3	-0,75	56	25	49,75	289,218	1111
33	12291	HİRANUR AYDEMİR	12	26	7	24,25	3	1	2,75	2	1	1,75	3	0	3,00	3	1	2,75	11	2	10,50	1	0	1,00				2	1	1,75	1	1	0,75	52	14	48,50	285,418	1175
34	12158	HİLAL ALTAN	12	28	10	25,50	2	2	1,50	3	0	3,00	4	0	4,00	4	0	4,00	8	5	6,75				1	3	0,25	3	2	2,50	2	4	1,00	55	26	48,50	285,305	1178
35	12104	ARDA GÜMÜŞTEKİN	12	24	12	21,00	3	2	2,50	3	1	2,75	3	0	3,00	5	0	5,00	11	3	10,25	4	0	4,00	1	3	0,25	0	1	-0,25	0	1	-0,25	54	23	48,25	284,975	1182
36	12173	IRMAK KORKMAZ	12	30	6	28,50	1	0	1,00	1	2	0,50	3	1	2,75	4	0	4,00	12	2	11,50				0	1	-0,25	1	4	0,00	1	3	0,25	53	19	48,25	284,010	1192
37	12144	BEGÜM AKPINAR	12	28	12	25,00	4	1	3,75	3	1	2,75	5	0	5,00	4	1	3,75	5	2	4,50				3	4	2,00	1	5	-0,25	2	3	1,25	55	29	47,75	283,075	1215
38	12063	SARP SÜTUNÇ	12	26	8	24,00	4	1	3,75	2	1	1,75	1	0	1,00	5	0	5,00	12	4	11,00							1	0	1,00	0	1	-0,25	51	15	47,25	281,605	1243
39	12301	ARDA YILDIRIM	12A	25	11	22,25	3	0	3,00	3	1	2,75	4	1	3,75	4	0	4,00	11	4	10,00				1	3	0,25	1	3	0,25	0	2	-0,50	52	25	45,75	277,273	1305
40	12185	NEHİRÜ CE	12	28	7	26,25	3	1	2,75	1	1	0,75	3	0	3,00	4	0	4,00	8	4	7,00				1	0	1,00				0	1	-0,25	48	14	44,50	273,008	1362
41	12240	BEGÜM SAROHAN	12	25	12	22,00	3	1	2,75	3	2	2,50	3	0	3,00	4	1	3,75	11	4	10,00	1	1	0,75	0	1	-0,25	1	1	0,75	0	5	-1,25	51	28	44,00	271,990	1385
42	12040	METEHAN TAŞKIN	12	26	12	23,00	4	1	3,75	3	1	2,75	3	1	2,75	4	0	4,00	10	5	8,75				0	4	-1,00	2	3	1,25	0	5	-1,25	52	32	44,00	271,850	1388
43	12142	AYŞENUR DOĞRU	12	23	11	20,25	3	1	2,75	4	1	3,75	3	0	3,00	2	2	1,50	10	3	9,25	1	1	0,75	2	2	1,50	1	1	0,75	1	3	0,25	50	25	43,75	271,593	1390
44	12084	KAMİL KUMANLIOĞLU	12A	22	13	18,75	4	1	3,75	2	2	1,50	3	0	3,00	3	2	2,50	11	5	9,75	3	1	2,75	2	5	0,75	2	2	1,50	0	3	-0,75	52	34	43,50	270,993	1403
45	12228	KAAN SEMİH KURT	12	21	15	17,25	2	2	1,50	3	1	2,75	3	0	3,00	4	0	4,00	12	3	11,25				4	1	3,75	1	1	0,75	0	4	-1,00	50	27	43,25	270,513	1410
46	12115	EMİNE NUR TÜRK	12	20	13	16,75				3	1	2,75	2	3	1,25	4	1	3,75	16	4	15,00	2	0	2,00				1	2	0,50	1	2	0,50	49	26	42,50	268,213	1443
47	12325	ZEYNEP YILMAZ	12	25	13	21,75	2	2	1,50	2	3	1,25				5	0	5,00	13	2	12,50				0	4	-1,00	2	2	1,50	1	4	0,00	50	30	42,50	267,543	1458
48	12195	SUDENAZ YUMUK	12	25	10	22,50	1	1	0,75	3	1	2,75	1	0	1,00	4	1	3,75	11	4	10,00	0	2	-0,50	2	3	1,25	1	0	1,00	0	3	-0,75	48	25	41,75	265,220	1486
49	12377	R OKAY AKCAN	12D	24	10	21,50	2	1	1,75	4	0	4,00	2	0	2,00	4	0	4,00	5	1	4,75				3	1	2,75	1	0	1,00	0	2	-0,50	45	15	41,25	263,910	1505
50	12273	SÜHEDA BORAZAN	12	25	13	21,75	1	2	0,50							4	1	3,75	15	3	14,25													45	19	40,25	260,728	1541
51	12208	KADIRATA GÜMÜŞDERE	12	20	14	16,50	3	1	2,75	3	2	2,50	1	0	1,00	4	0	4,00	12	3	11,25				0	3	-0,75	2	0	2,00	0	1	-0,25	45	24	39,00	257,675	1583
52	12321	UMUT YILMAZ	12	27	9	24,75	3	2	2,50	3	1	2,75	3	2	2,50	4	1	3,75	4	4	3,00	1	0	1,00	1	5	-0,25	0	1	-0,25	0	2	-0,50	46	27	39,25	257,278	1586
53	12201	MİHRİBAN ALKAN	12	23	15	19,25	4	0	4,00	3	1	2,75	4	1	3,75	3	2	2,50	5	0	5,00				1	3	0,25	1	2	0,50	1	4	0,00	45	28	38,00	254,288	1622
54	12221	SİNA YILMAZ	12A	21	14	17,50	2	2	1,50	3	0	3,00	3	2	2,50	4	0	4,00	6	2	5,50	2	0	2,00	1	5	-0,25	1	0	1,00	1	2	0,50	44	27	37,25	252,270	1645
55	12342	FURKAN METE	12	27	12	24,00	3	2	2,50	3	0	3,00	3	2	2,50	4	0	4,00	1	0	1,00				1	3	0,25	1	1	0,75	0	2	-0,50	43	22	37,50	252,150	1648
56	12051	RÜMEYSA TETİK	12	20	13	16,75	4	0	4,00	2	0	2,00	3	1	2,75	5	0	5,00	7	1	6,75							1	2	0,50	0	3	-0,75	42	20	37,00	251,553	1657
57	12362	AHMET CAN DOĞAN	12A	10	4	9,00	5	0	5,00	3	2	2,50	3	2	2,50	4	1	3,75	14	9	11,75	3	0	3,00	0	4	-1,00							42	22	36,50	251,020	1664
58	12079	BEGÜM MALKOÇ	12A	23	7	21,25	3	2	2,50	1	2	0,50	3	0	3,00	3	0	3,00	8	8	6,00	1	0	1,00	0	2	-0,50				0	2	-0,50	42	23	36,25	248,673	1695

## OKUL TYT NET LİSTESİ (TYT sıralı)

															KATILIMLAR																								
															OKUL	İLÇE	İL	GENEL																					
İL	İLÇE	OKUL										SINAV ADI						OKUL	İLÇE	İL	GENEL																		
MANİSA		YUNUSEMRE		KEP AKADEMİ 12.SAYISAL BEYAZFİL										SONUÇ YAYINLARI - TYT 4. Deneme 2023-2024 (1.Oturum)						72	1028	1075	2387																
Sıra	Ö.No	İsim	Sınıf	TYT Türkçe			TYT Sosyal						TYT Matematik			TYT Fen						Toplam			TYT														
				Türkçe			Tarih-1		Coğrafya-1		Felsefe		Din Kül. ve Ahl. Bil.		Matematik-1			Fizik			Kimya			Biyoloji			D	Y	N	Puan	Genel								
				D	Y	N	D	Y	N	D	Y	N	D	Y	N	D	Y	N	D	Y	N	D	Y	N	D	Y	N												
Genel Ortalama				24,39	10,94	21,65	3,12	1,04	2,87	2,98	1,14	2,69	2,72	0,67	2,55	3,73	0,65	3,57	11,58	3,41	10,73	1,75	0,45	1,64	1,10	1,58	0,71	1,33	1,26	1,01	0,81	1,80	0,36	53,51	22,94	47,78	281,470		
Okul Ortalaması				25,19	10,72	22,51	2,89	0,96	2,65	2,79	1,04	2,53	2,78	0,64	2,62	3,79	0,42	3,69	12,14	3,24	11,33	1,72	0,35	1,64	1,35	2,51	0,72	1,58	1,60	1,18	0,93	2,44	0,32	55,16	23,92	49,19	287,710		
59	12420	AYTEN UZUN	12	23	14	19,50	3	1	2,75	2	2	1,50	3	1	2,75	5	0	5,00	7	5	5,75																		
60	12143	SUDE CİRMAN	12	22	15	18,25	0	1	-0,25	1	1	0,75	1	1	0,75	5	0	5,00	10	4	9,00																		
61	12172	SİMGE KARABULUT	12	23	16	19,00	1	0	1,00	4	1	3,75	4	1	3,75	3	2	2,50	5	5	3,75	0	1	-0,25	0	2	-0,50	1	4	0,00	1	2	0,50	42	34	33,50	240,700	1766	
62	12157	AYŞE ENNUR KARAKOÇ	12	24	15	20,25	0	2	-0,50	2	0	2,00				2	1	1,75	11	8	9,00																		
63	12123	ŞEYMA NUR ŞENOCAK	12	29	8	27,00													2	1	1,75																		
64	12162	EGE ELİZ ŞAFAK	12A	19	16	15,00	2	2	1,50	0	3	-0,75	2	1	1,75	3	0	3,00	5	3	4,25																		
65	12403	AYŞE AYDIN	12	17	14	13,50	1	2	0,50	4	1	3,75	2	0	2,00	4	0	4,00	5	4	4,00	1	0	1,00	0	3	-0,75	0	1	-0,25	0	1	-0,25	34	26	27,50	223,245	1920	
66	12313	EMRE YORULMAZ	12	25	15	21,25													8	4	7,00																		
67	12335	ESMA BİRGÜL	12	17	13	13,75	3	0	3,00	2	1	1,75	1	0	1,00	4	0	4,00	4	1	3,75																		
68	12400	DAMLA CANLI	12	19	12	16,00	0	2	-0,50	1	3	0,25	1	1	0,75	3	1	2,75	2	4	1,00	2	1	1,75	2	1	1,75	2	4	1,00	0	3	-0,75	32	32	24,00	212,480	2026	
69	56544	SÜMEYRA ANGI	12C	18	19	13,25				0	1	-0,25	2	0	2,00	3	0	3,00	5	2	4,50																		
70	12423	İLAYDA SARI	12G	15	17	10,75	3	2	2,50	3	2	2,50	1	1	0,75	3	1	2,75	2	6	0,50																		
71	12114	AHMET NECATİ GÜRCAN	12A	12	7	10,25	3	1	2,75	2	1	1,75	1	0	1,00				1	1	0,75																		
72	12064	HATİCE OKYAY	12	7	24	1,00	0	5	-1,25	1	4	0,00	2	2	1,50				5	1	4,75																		

NET ORTALAMALARINA GÖRE KIYASLAMA

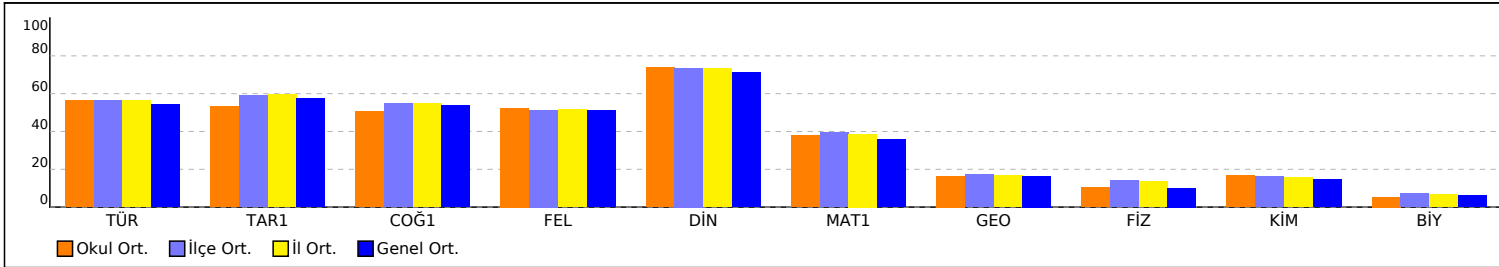

PUAN ORT. GÖRE KIYAS

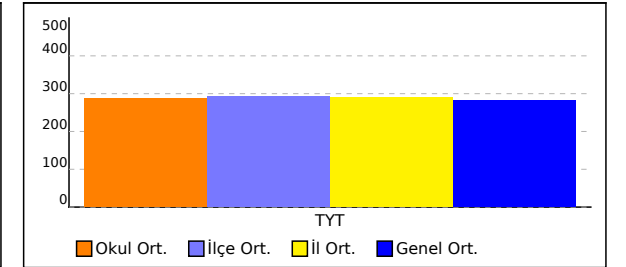

NET ORTALAMASINA GÖRE ŞUBE KARŞILAŞTIRMA

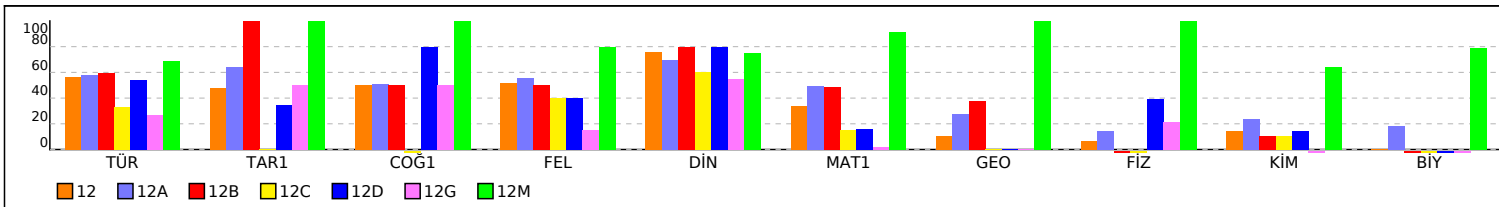

PUANA GÖRE ŞUBE KIYAS

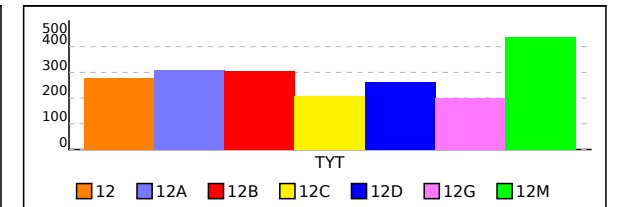



# OKUL TYT TEST BAZLI NET LİSTESİ (TYT sıralı)

KATILIMLAR																									
İL		İLÇE		OKUL						SINAV ADI						Okul	İlçe	İl	Genel						
MANİSA		YUNUSEMRE		KEP AKADEMİ 12.SAYISAL BEYAZFİL						SONUÇ YAYINLARI - TYT 4. Deneme 2023-202						72	1028	1075	2387						
Sıra	Ö.No	İsim	Sınıf	TYT Türkçe			TYT Sosyal			TYT Matematik			TYT Fen			Toplam			TYT						
				D	Y	N	D	Y	N	D	Y	N	D	Y	N	D	Y	N	Puan	Sn	Okul	İlçe	İl	Genel	
Genel Ortalama				24,4	10,9	21,65	12,6	3,5	11,68	13,3	3,9	12,36	3,2	4,6	2,08	53,5	22,9	47,77	281,470						
Okul Ortalaması				25,2	10,7	22,51	12,3	3,1	11,49	13,9	3,6	12,97	3,9	6,6	2,22	55,2	23,9	49,19	287,710						
49	12377	R OKAY AKCAN	12D	24	10	21,50	12	1	11,75	5	1	4,75	4	3	3,25	45	15	41,25	263,910	1	49	683	708	1505	
50	12273	SÜHEDA BORAZAN	12	25	13	21,75	5	3	4,25	15	3	14,25				45	19	40,25	260,728	33	50	697	723	1541	
51	12208	KADIRATA GÜMÜŞDERİ	12	20	14	16,50	11	3	10,25	12	3	11,25	2	4	1,00	45	24	39,00	257,675	34	51	721	751	1583	
52	12321	UMUT YILMAZ	12	27	9	24,75	13	6	11,50	5	4	4,00	1	8	-1,00	46	27	39,25	257,278	35	52	723	753	1586	
53	12201	MİHRİBAN ALKAN	12	23	15	19,25	14	4	13,00	5	0	5,00	3	9	0,75	45	28	38,00	254,288	36	53	747	778	1622	
54	12221	SİNA YILMAZ	12A	21	14	17,50	12	4	11,00	8	2	7,50	3	7	1,25	44	27	37,25	252,270	15	54	755	787	1645	
55	12342	FURKAN METE	12	27	12	24,00	13	4	12,00	1	0	1,00	2	6	0,50	43	22	37,50	252,150	37	55	757	789	1648	
56	12051	RÜMEYSA TETİK	12	20	13	16,75	14	1	13,75	7	1	6,75	1	5	-0,25	42	20	37,00	251,553	38	56	761	795	1657	
57	12362	AHMET CAN DOĞAN	12A	10	4	9,00	15	5	13,75	17	9	14,75	0	4	-1,00	42	22	36,50	251,020	16	57	765	799	1664	
58	12079	BEGÜM MALKOÇ	12A	23	7	21,25	10	4	9,00	9	8	7,00	0	4	-1,00	42	23	36,25	248,673	17	58	779	816	1695	
59	12420	AYTEN UZUN	12	23	14	19,50	13	4	12,00	7	5	5,75	1	10	-1,50	44	33	35,75	247,370	39	59	783	821	1705	
60	12143	SUDE CİRMAN	12	22	15	18,25	7	3	6,25	10	4	9,00	1	2	0,50	40	24	34,00	242,328	40	60	803	843	1754	
61	12172	SİMGE KARABULUT	12	23	16	19,00	12	4	11,00	5	6	3,50	2	8	0,00	42	34	33,50	240,700	41	61	807	847	1766	
62	12157	AYŞE ENNUR KARAKOÇ	12	24	15	20,25	4	3	3,25	11	8	9,00	1	3	0,25	40	29	32,75	238,283	42	62	825	866	1800	
63	12123	ŞEYMA NUR ŞENOCAK	12	29	8	27,00				2	1	1,75	1	1	0,75	32	10	29,50	227,610	43	63	865	906	1890	
64	12162	EGE ELİZ ŞAFAK	12A	19	16	15,00	7	6	5,50	5	3	4,25	5	8	3,00	36	33	27,75	223,975	18	64	871	912	1910	
65	12403	AYŞE AYDIN	12	17	14	13,50	11	3	10,25	6	4	5,00	0	5	-1,25	34	26	27,50	223,245	44	65	875	916	1920	
66	12313	EMRE YORULMAZ	12	25	15	21,25				8	4	7,00	2	11	-0,75	35	30	27,50	222,258	45	66	885	926	1937	
67	12335	ESMA BİRGÜL	12	17	13	13,75	10	1	9,75	4	1	3,75	1	8	-1,00	32	23	26,25	219,448	46	67	901	943	1965	
68	12400	DAMLA CANLI	12	19	12	16,00	5	7	3,25	4	5	2,75	4	8	2,00	32	32	24,00	212,480	47	68	923	965	2026	
69	56544	SÜMEYRA ANGI	12C	18	19	13,25	5	1	4,75	5	2	4,50	1	5	-0,25	29	27	22,25	207,463	1	69	941	983	2063	
70	12423	İLAYDA SARI	12G	15	17	10,75	10	6	8,50	2	6	0,50	2	9	-0,25	29	38	19,50	199,483	1	70	955	997	2096	
71	12114	AHMET NECATİ GÜRCA	12A	12	7	10,25	6	2	5,50	1	1	0,75	0	3	-0,75	19	13	15,75	188,203	19	71	979	1022	2162	
72	12064	HATİCE OKYAY	12	7	24	1,00	3	11	0,25	5	1	4,75	4	9	1,75	19	45	7,75	165,345	48	72	1017	1063	2286	

TESTLERİ NET ORTALAMALARINA GÖRE KIYASLAMA

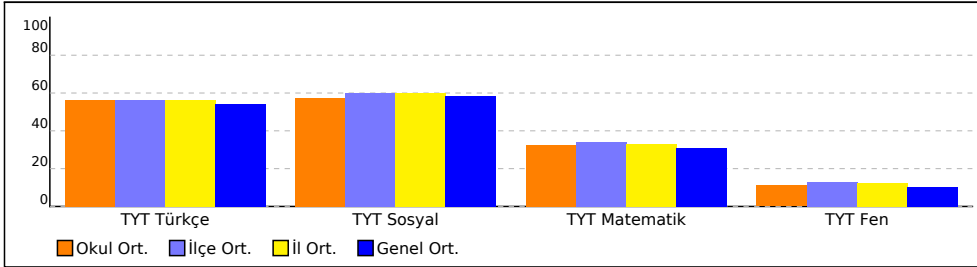

PUAN ORT. GÖRE KIYAS

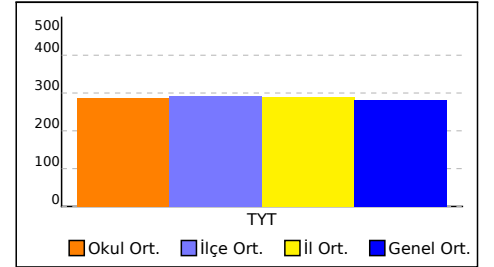

NET ORTALAMASINA GÖRE ŞUBE KARŞILAŞTIRMA

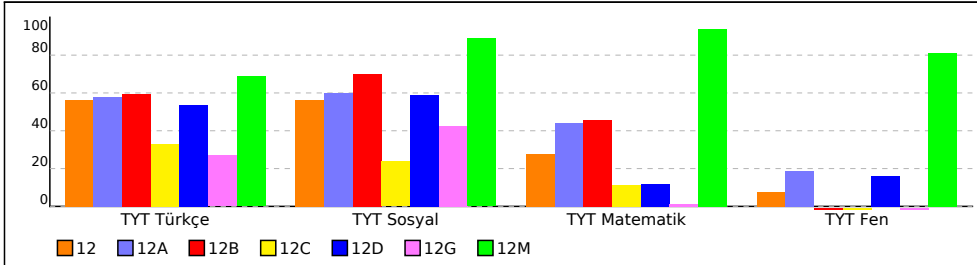

PUANA GÖRE ŞUBE KIYAS

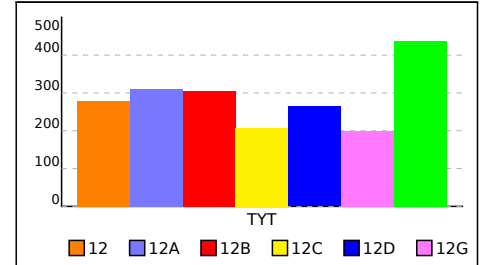

# SINAV SONUÇ BELGESİ

## SONUÇ YAYINLARI - TYT 4. Deneme 2023-2024 (1.Ötürüm)

### DERSLERE GÖRE BAŞARI ANALİZİ

MANİSA / YUNUSEMRE / KEP AKADEMİ 12.SAYISAL BEYAZFİL							
Öğrenci				Numara		Sınıf	
AHMET ARSLAN				84714		12	
Puan Türü	Puan	Genel Ort.	Dereceler				
			Snf	Kurum	İlçe	İl	Genel
TYT	▲ 319,328	281,470	8	17	327	328	711
Puanı Hesaplanan:			72	1028	1075	2352	
Katılımlar:			48	72	1028	1075	2387

Ders	Soru	Doğru	Yanlış	Net	Başarı %	Sınıf Ort.	Kurum Ort.	Genel Ort.
Türkçe	40	28	5	26,75	67	▲ 22,58	▲ 22,51	▲ 21,65
Tarih-1	5	3	1	2,75	55	▲ 2,41	▲ 2,65	▼ 2,87
Coğrafya-1	5	3	0	3,00	60	▲ 2,51	▲ 2,53	▲ 2,69
Felsefe	5	4	0	4,00	80	▲ 2,58	▲ 2,62	▲ 2,55
Din Kül. ve Ahl. Bil.	5	3	1	2,75	55	▼ 3,79	▼ 3,69	▼ 3,57
TYT Sosyal	20	13	2	12,50	63	▲ 11,29	▲ 11,49	▲ 11,68
Matematik-1	30	12	2	11,50	38	▲ 10,07	▲ 11,33	▲ 10,73
Geometri	10	0	0	0,00	0	▼ 1,06	▼ 1,64	▼ 1,64
TYT Matematik	40	12	2	11,50	29	▲ 11,12	▼ 12,97	▼ 12,36
Fizik	7	4	0	4,00	57	▲ 0,48	▲ 0,72	▲ 0,71
Kimya	7	4	0	4,00	57	▲ 0,99	▲ 1,18	▲ 1,01
Biyoloji	6	1	0	1,00	17	▲ 0,02	▲ 0,32	▲ 0,36
TYT Fen	20	9	0	9,00	45	▲ 1,49	▲ 2,22	▲ 2,08
Toplam:	120	62	9	59,75	50	▲ 46,49	▲ 49,19	▲ 47,77

Soru No	1234567890123456789012345678901234567890
TYT Türkçe	B DCBDABdE EB AeBDCbeDEB CAAdEdEC CD CD
Cevap Anahtarı	A BADCBDBBEDEBEACBCABDEBDCAADEAEACACDEDCDC
TYT Sosyal	e DBEEB DBAB CA dCC
Cevap Anahtarı	A CADBEEBACDBABDCBACC
TYT Matematik	BEB D DCeBAC CB d
Cevap Anahtarı	A BEB9DADCBACBCBCABBECEDBEBEEDCEBECDBACDA
TYT Fen	CDA D EBDC B
Cevap Anahtarı	A CDACDDBEBDCBDAABDBCE

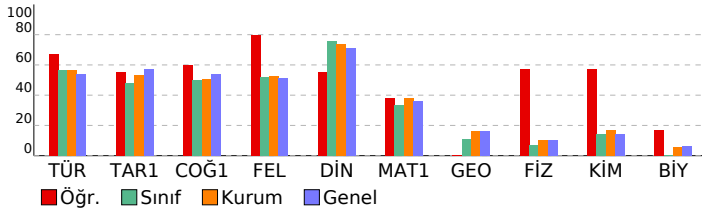

TYT Türkçe	S	D	Y	B%
Türkçe	4	3	0	75
SÖZCÜKTE VE SÖZ ÖBEKLERİNDE ANLAM	4	4	0	100
CÜMLENİN ANLAMI VE YORUMU	1	0	1	0
SES BİLGİSİ	1	1	0	100
EKLER VE SÖZCÜK YAPISI	1	1	0	100
AD SOYLU SÖZCÜKLER	1	0	0	0
CÜMLENİN ÖGELERİ	1	0	0	0
YAZIM KURALLARI	2	2	0	100
NOKTALAMA İŞARETLERİ	2	1	0	50
ANLATIM TEKNİKLERİ VE DÜŞÜNCEYİ GELİŞTİRME YOLLARI	1	0	1	0
PARAGRAF YAPISI	4	4	0	100
PARAGRAF YORUMU	20	13	3	65

TYT Sosyal	S	D	Y	B%
Tarih-1	1	0	1	0
İLK VE ORTA ÇAĞLARDA TÜRK DÜNYASI	1	0	0	0
TÜRKLERİN İSLAMİYET'İ KABULU VE İLK TÜRK-İSLAM DEVLETLERİ	1	0	0	0
DEĞİŞEN DÜNYA DENGELERİ KARŞISINDA OSMANLI SİYASETİ (1595-1774)	1	1	0	100
20. YÜZYIL BAŞLARINDA OSMANLI DEVLETİ VE DÜNYA	1	1	0	100
MİLLİ MÜCADELE	1	1	0	100
Coğrafya-1	2	2	0	100
DOĞAL SİSTEMLER (9.SINIF)	1	0	0	0
DOĞAL SİSTEMLER (10.SINIF)	1	0	0	0
BESERİ SİSTEMLER (10.SINIF)	1	0	0	0
ÇEVRE VE TOPLUM (10.SINIF)	1	1	0	100
Felsefe	1	1	0	100
MÖ 6. YÜZYIL - MS 2. YÜZYIL FELSEFESİ	1	1	0	100
MS 2. YÜZYIL - MS 15. YÜZYIL FELSEFESİ	1	1	0	100
15. YÜZYIL - 17. YÜZYIL FELSEFESİ	1	1	0	100
FELSEFENİN TEMEL KONULARI VE PROBLEMLERİ	1	0	0	0
20. YÜZYIL FELSEFESİ	1	1	0	100
Din Kül. ve Ahl. Bil.	1	1	0	100
ALLAH İNSAN İLİŞKİSİ	1	1	0	100
BİLGİ VE İNANÇ	1	0	0	0
HZ. MUHAMMED VE GENÇLİK	1	0	1	0
İSLAM VE BİLİM	1	1	0	100
İSLAM DÜŞÜNÇESİNDE İTİKADİ, SİYASİ VE FİKHİ YORUMLAR	1	1	0	100

TYT Matematik	S	D	Y	B%
Matematik-1	4	3	0	75
SAYILAR	1	1	0	100
BÖLÜNEBİLME VE EBÖB-EKOK	2	1	0	50
RASYONEL SAYILAR	2	1	1	50
ÜSLÜ VE KÖKLÜ İFADELER	1	1	0	100
BİRİNCİ DERECE DENKLEMLER VE EŞİTSİZLİKLER	1	1	0	100
MUTLAK DEĞER	1	1	0	100
PROBLEMLER	13	3	1	23
KÜMELER	1	0	0	0
MANTIK	1	0	0	0
VERİ	1	0	0	0
FONKSİYONLAR	1	0	0	0
PERMÜTASYON, KOMBİNASYON, BINOM AÇILIMI	1	0	0	0
OLASILIK	1	0	0	0
Geometri	1	0	0	0
DOĞRU VE ÜÇGENDE AÇILAR	1	0	0	0
ÖZEL ÜÇGENLER	1	0	0	0
ÜÇGENDE ALAN VE KENAR-AÇI İLİŞKİLERİ	1	0	0	0
ÜÇGENLERDE EŞLİK, BENZERLİK VE YARDIMCI ELEMANLAR	1	0	0	0
ÇOKGENLER VE DÖRTGENLER	4	0	0	0
UZAY GEOMETRİ (KATI CİSİMLER)	2	0	0	0

TYT Fen	S	D	Y	B%
Fizik	2	2	0	100
MADDE VE ÖZELLİKLERİ	1	1	0	100
ELEKTRİK AKIMI VE MANYETİZMA	1	1	0	100
BASINÇ VE KALDIRMA KUVVETİ	1	1	0	100
ISI VE SICAKLIK	1	0	0	0
HAREKET VE KUVVET	2	2	0	100
DALGALAR	1	0	0	0
OPTİK	1	0	0	0
Kimya	1	1	0	100
KİMYASAL TÜRLER ARASI ETKİLEŞİMLER	1	1	0	100
KİMYA BİLİMİ	1	1	0	100
KİMYANIN TEMEL KANUNLARI VE KİMYASAL HESAPLAMALAR	1	1	0	100
MADDENİN HALLERİ	1	1	0	100
KİMYA HER YERDE	1	0	0	0
KARIŞIMLAR	1	0	0	0
ASİTLER, BAZLAR VE TUZLAR	1	0	0	0
Biyoloji	1	0	0	0
EKOSİSTEM EKOLOJİSİ VE GÜNCEL ÇEVRE SORUNLARI	1	1	0	100
HÜCRE BÖLÜNMELERİ	1	1	0	100
KALITIMIN GENEL İLKELERİ	1	0	0	0
YAŞAM BİLİMİ BİYOLOJİ	1	0	0	0
HÜCRE	1	0	0	0
CANLILAR DÜNYASI	1	0	0	0

# SINAV SONUÇ BELGESİ

## SONUÇ YAYINLARI - TYT 4. Deneme 2023-2024 (1.Ötürüm)

### DERSLERE GÖRE BAŞARI ANALİZİ

MANİSA / YUNUSEMRE / KEP AKADEMİ 12.SAYISAL BEYAZFİL							
Öğrenci				Numara		Sınıf	
ARDA GÜMÜŞTEKİN				12104		12	
Puan Türü	Puan	Genel Ort.	Dereceler				
			Snf	Kurum	İlçe	İl	Genel
TYT	▲ 284,975	281,470	21	35	527	540	1182
Puanı Hesaplanan:			72	1028	1075	2352	
Katılımlar:			48	72	1028	1075	2387

Ders	Soru	Doğru	Yanlış	Net	Başarı %	Sınıf Ort.	Kurum Ort.	Genel Ort.
Türkçe	40	24	12	21,00	53	▼ 22,58	▼ 22,51	▼ 21,65
Tarih-1	5	3	2	2,50	50	▲ 2,41	▼ 2,65	▼ 2,87
Coğrafya-1	5	3	1	2,75	55	▲ 2,51	▲ 2,53	▲ 2,69
Felsefe	5	3	0	3,00	60	▲ 2,58	▲ 2,62	▲ 2,55
Din Kül. ve Ahl. Bil.	5	5	0	5,00	100	▲ 3,79	▲ 3,69	▲ 3,57
TYT Sosyal	20	14	3	13,25	66	▲ 11,29	▲ 11,49	▲ 11,68
Matematik-1	30	11	3	10,25	34	▲ 10,07	▼ 11,33	▼ 10,73
Geometri	10	4	0	4,00	40	▲ 1,06	▲ 1,64	▲ 1,64
TYT Matematik	40	15	3	14,25	36	▲ 11,12	▲ 12,97	▲ 12,36
Fizik	7	1	3	0,25	4	▼ 0,48	▼ 0,72	▼ 0,71
Kimya	7	0	1	-0,25	-4	▼ 0,99	▼ 1,18	▼ 1,01
Biyoloji	6	0	1	-0,25	-4	▼ 0,02	▼ 0,32	▼ 0,36
TYT Fen	20	1	5	-0,25	-1	▼ 1,49	▼ 2,22	▼ 2,08
Toplam:	120	54	23	48,25	40	▲ 46,49	▼ 49,19	▲ 47,77

Soru No	1234567890123456789012345678901234567890
TYT Türkçe	aADCbDe B D edACBDCbB EBDaAbbEAECcCDdCae
Cevap Anahtarı	A BADCBDBEBDEBEACBCABDEBDCAADEAEACDEDCDC
TYT Sosyal	acDBEa ACD AB CABACC
Cevap Anahtarı	A CADBEBACDBABDCBACC
TYT Matematik	BEBB e ABAC Cd c C E D A DA
Cevap Anahtarı	A BEB9DADCABACBCBCABBECEDBEBEEDCEBECDBACDA
TYT Fen	d Aa a e e
Cevap Anahtarı	A CDACDBEBDCBDAABDBCE

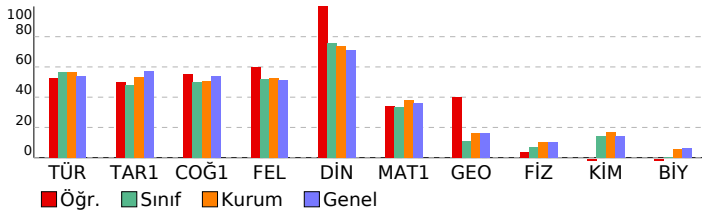

TYT Türkçe				
Türkçe	S	D	Y	B%
SÖZCÜKTE VE SÖZ ÖBEKLERİNDE ANLAM CÜMLERİN ANLAMI VE YORUMU	4	3	1	75
SES BİLGİSİ	1	1	0	100
EKLER VE SÖZCÜK YAPISI	1	0	0	0
AD SOYLU SÖZCÜKLER	1	1	0	100
CÜMLERİN ÖGELERİ	1	1	0	100
YAZIM KURALLARI	2	0	1	0
NOKTALAMA İŞARETLERİ	2	1	1	50
ANLATIM TEKNİKLERİ VE DÜŞÜNCEYİ GELİŞTİRME YOLLARI	1	1	0	100
PARAGRAF YAPISI	4	4	0	100
PARAGRAF YORUMU	20	11	8	55

TYT Sosyal				
Tarih-1				
Tarih-1	S	D	Y	B%
İLK VE ORTA ÇAĞLARDA TÜRK DÜNYASI	1	0	1	0
TÜRKLERİN İSLAMİYETİ KABULU VE İLK TÜRK-İSLAM DEVLETLERİ	1	0	1	0
DEĞİŞEN DÜNYA DENGELERİ KARŞISINDA OSMANLI SİYASETİ (1595-1774)	1	1	0	100
20. YÜZYIL BAŞLARINDA OSMANLI DEVLETİ VE DÜNYA	1	1	0	100
MİLLİ MÜCADELE	1	1	0	100
Coğrafya-1				
Coğrafya-1	S	D	Y	B%
DOĞAL SİSTEMLER (9.SINIF)	2	0	1	0
DOĞAL SİSTEMLER (10.SINIF)	1	1	0	100
BESERİ SİSTEMLER (10.SINIF)	1	1	0	100
ÇEVRE VE TOPLUM (10.SINIF)	1	1	0	100
Felsefe				
Felsefe	S	D	Y	B%
MÖ 6. YÜZYIL - MS 2. YÜZYIL FELSEFESİ	1	0	0	0
MS 2. YÜZYIL - MS 15. YÜZYIL FELSEFESİ	1	1	0	100
15. YÜZYIL - 17. YÜZYIL FELSEFESİ	1	1	0	100
FELSEFENİN TEMEL KONULARI VE PROBLEMLERİ	1	0	0	0
20. YÜZYIL FELSEFESİ	1	1	0	100
Din Kül. ve Ahl. Bil.				
Din Kül. ve Ahl. Bil.	S	D	Y	B%
ALLAH İNSAN İLİŞKİSİ	1	1	0	100
BİLGİ VE İNANÇ	1	1	0	100
HZ. MUHAMMED VE GENÇLİK	1	1	0	100
İSLAM VE BİLİM	1	1	0	100
İSLAM DÜŞÜNÇESİNDE İTİKADİ, SİYASİ VE FİKHİ YORUMLAR	1	1	0	100

TYT Matematik				
Matematik-1				
Matematik-1	S	D	Y	B%
SAYILAR	4	4	0	100
BÖLÜNEBİLME VE EBOB-EKOK	1	0	0	0
RASYONEL SAYILAR	2	0	1	0
ÜSLÜ VE KÖKLÜ İFADELER	2	1	0	50
BİRİNCİ DERECELİ DENKLEMLER VE EŞİTSİZLİKLER	1	1	0	100
MUTLAK DEĞER	1	1	0	100
PROBLEMLER	13	4	2	31
KÜMELER	1	0	0	0
MANTIK	1	0	0	0
VERİ	1	0	0	0
FONKSİYONLAR	1	0	0	0
PERMÜTASYON, KOMBİNASYON, BINOM AÇILIMI	1	0	0	0
OLASILIK	1	0	0	0
Geometri				
Geometri	S	D	Y	B%
DOĞRU VE ÜÇGENDE AÇILAR	1	0	0	0
ÖZEL ÜÇGENLER	1	0	0	0
ÜÇGENDE ALAN VE KENAR-AÇI İLİŞKİLERİ	1	0	0	0
ÜÇGENLERDE EŞLİK, BENZERLİK VE YARDIMCI ELEMANLAR	1	0	0	0
ÇOKGENLER VE DÖRTGENLER	4	2	0	50
UZAY GEOMETRİ (KATI CİSİMLER)	2	2	0	100

TYT Fen				
Fizik				
Fizik	S	D	Y	B%
MADDE VE ÖZELLİKLERİ	2	1	1	50
ELEKTRİK AKIMI VE MANYETİZMA	1	0	0	0
BASINÇ VE KALDIRMA KUVVETİ	1	1	0	100
ISI VE SICAKLIK	1	0	1	0
HAREKET VE KUVVET	2	0	0	0
DALGALAR	1	0	0	0
OPTİK	1	0	1	0
Kimya				
Kimya	S	D	Y	B%
KİMYASAL TÜRLER ARASI ETKİLEŞİMLER	1	0	0	0
KİMYA BİLİMİ	1	0	0	0
KİMYANIN TEMEL KANUNLARI VE KİMYASAL HESAPLAMALAR	1	0	0	0
MADDENİN HALLERİ	1	0	1	0
KİMYA HER YERDE	1	0	0	0
KARIŞIMLAR	1	0	0	0
ASİTLER, BAZLAR VE TUZLAR	1	0	0	0
Biyoloji				
Biyoloji	S	D	Y	B%
EKOSİSTEM EKOLOJİSİ VE GÜNCEL ÇEVRE SORUNLARI	1	0	0	0
HÜCRE BÖLÜNMELERİ	1	0	1	0
KALITIMIN GENEL İLKELERİ	1	0	0	0
YAŞAM BİLİMİ BİYOLOJİ	1	0	0	0
HÜCRE	1	0	0	0
CANLILAR DÜNYASI	1	0	0	0

## SINAV SONUÇ BELGESİ

MANİSA / YUNUSEMRE / KEP AKADEMİ 12.SAYISAL BEYAZFİL

Öğrenci	Numara	Sınıf					
AYŞE AYDIN	12403	12					
Puan Türü	Puan	Genel Ort.	Dereceler				
TYT	▼ 223,245	281,470	Snf	Kurum	İlçe	İl	Genel
			44	65	875	916	1920
		Puanı Hesaplanan:	72	1028	1075	2352	
		Katılımlar:	48	72	1028	1075	2387

Ders	Soru	Doğru	Yanlış	Net	Başarı %	Sınıf Ort.	Kurum Ort.	Genel Ort.
Türkçe	40	17	14	13,50	34	▼ 22,58	▼ 22,51	▼ 21,65
Tarih-1	5	1	2	0,50	10	▼ 2,41	▼ 2,65	▼ 2,87
Coğrafya-1	5	4	1	3,75	75	▲ 2,51	▲ 2,53	▲ 2,69
Felsefe	5	2	0	2,00	40	▼ 2,58	▼ 2,62	▼ 2,55
Din Kül. ve Ahl. Bil.	5	4	0	4,00	80	▲ 3,79	▲ 3,69	▲ 3,57
TYT Sosyal	20	11	3	10,25	51	▼ 11,29	▼ 11,49	▼ 11,68
Matematik-1	30	5	4	4,00	13	▼ 10,07	▼ 11,33	▼ 10,73
Geometri	10	1	0	1,00	10	▼ 1,06	▼ 1,64	▼ 1,64
TYT Matematik	40	6	4	5,00	13	▼ 11,12	▼ 12,97	▼ 12,36
Fizik	7	0	3	-0,75	-11	▼ 0,48	▼ 0,72	▼ 0,71
Kimya	7	0	1	-0,25	-4	▼ 0,99	▼ 1,18	▼ 1,01
Biyoloji	6	0	1	-0,25	-4	▼ 0,02	▼ 0,32	▼ 0,36
TYT Fen	20	0	5	-1,25	-6	▼ 1,49	▼ 2,22	▼ 2,08
<b>Toplam:</b>	<b>120</b>	<b>34</b>	<b>26</b>	<b>27,50</b>	<b>23</b>	<b>▼ 46,49</b>	<b>▼ 49,19</b>	<b>▼ 47,77</b>

Soru No 1234567890123456789012345678901234567890

TYT Türkçe edadd B cBD d eCbBDCBD EbaDAbC bCD cCA

Cevap Anahtarı B DCBAABDEBDBEBEACABDCBDEACDAECEACDECDCA

TYT Sosyal Eb aDcBAC AB CA AC

Cevap Anahtarı B ECADBDEBACBDBACBAC

TYT Matematik BB e dc D B D c D

Cevap Anahtarı B 9BEBABACBDADCCABCBEBCBDBECEDECEBEADBACD

TYT Fen ee c e e

Cevap Anahtarı B ACCDBDDAEBDCBDBACEBD

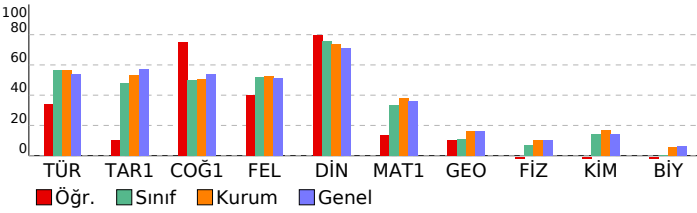

## SONUÇ YAYINLARI - TYT 4. Deneme 2023-2024

(1.Ötürüm)

## DERSLERE GÖRE BAŞARI ANALİZİ

Türkçe	S	D	Y	B%
Türkçe	4	0	4	0
SÖZCÜKTE VE SÖZ ÖBEKLERİNDE ANLAM CÜMLENİN ANLAMI VE YORUMU	4	2	1	50
SES BİLGİSİ	1	1	0	100
EKLER VE SÖZCÜK YAPISI	1	0	0	0
AD SOYLU SÖZCÜKLER	1	0	1	0
CÜMLENİN ÖGELERİ	1	0	1	0
YAZIM KURALLARI	2	0	0	0
NOKTALAMA İŞARETLERİ	2	0	1	0
ANLATIM TEKNİKLERİ VE DÜŞÜNCEYİ GELİŞTİRME YOLLARI	1	1	0	100
PARAGRAF YAPISI	4	3	1	75
PARAGRAF YORUMU	20	10	6	50

Tarih-1	S	D	Y	B%
Tarih-1	1	0	1	0
İLK VE ORTA ÇAĞLARDA TÜRK DÜNYASI	1	0	1	0
TÜRKLERİN İSLAMİYETİ KABULU VE İLK TÜRK-İSLAM DEVLETLERİ	1	0	0	0
DEĞİŞEN DÜNYA DENGELERİ KARŞISINDA OSMANLI SİYASETİ (1595-1774)	1	0	0	0
20. YÜZYIL BAŞLARINDA OSMANLI DEVLETİ VE DÜNYA	1	0	1	0
MİLLİ MÜCADELE	1	1	0	100
Coğrafya-1	2	1	1	50
Coğrafya-1	2	1	1	50
DOĞAL SİSTEMLER (9.SINIF)	1	1	0	100
DOĞAL SİSTEMLER (10.SINIF)	1	1	0	100
BESERİ SİSTEMLER (10.SINIF)	1	1	0	100
ÇEVRE VE TOPLUM (10.SINIF)	1	1	0	100
Felsefe	1	1	0	100
Felsefe	1	1	0	100
MÖ 6. YÜZYIL - MS 2. YÜZYIL FELSEFESİ	1	0	0	0
MS 2. YÜZYIL - MS 15. YÜZYIL FELSEFESİ	1	1	0	100
15. YÜZYIL - 17. YÜZYIL FELSEFESİ	1	1	0	100
FELSEFENİN TEMEL KONULARI VE PROBLEMLERİ	1	0	0	0
20. YÜZYIL FELSEFESİ	1	0	0	0
Din Kül. ve Ahl. Bil.	1	1	0	100
Din Kül. ve Ahl. Bil.	1	1	0	100
ALLAH İNSAN İLİŞKİSİ	1	1	0	100
BİLGİ VE İNANÇ	1	0	0	0
HZ. MUHAMMED VE GENÇLİK	1	1	0	100
İSLAM VE BİLİM	1	1	0	100
İSLAM DÜŞÜNÇESİNDE İTİKADİ, SİYASİ VE FİKHİ YORUMLAR	1	1	0	100

Matematik-1	S	D	Y	B%
Matematik-1	4	2	1	50
Matematik-1	4	2	1	50
SAYILAR	1	0	0	0
BÖLÜNEBİLME VE EBOB-EKOK	2	1	0	50
RASYONEL SAYILAR	2	0	0	0
ÜSLÜ VE KÖKLÜ İFADELER	1	0	1	0
BİRİNCİ DERECE DENKLEMLER VE EŞİTSİZLİKLER	1	0	1	0
MUTLAK DEĞER	13	2	1	15
PROBLEMLER	1	0	0	0
KÜMELER	1	0	0	0
MANTIK	1	0	0	0
VERİ	1	0	0	0
FONKSİYONLAR	1	0	0	0
PERMÜTASYON, KOMBİNASYON, BINOM AÇILIMI	1	0	0	0
OLASILIK	1	0	0	0
Geometri	1	0	0	0
Geometri	1	0	0	0
DOĞRUDA VE ÜÇGENDE AÇILAR	1	0	0	0
ÖZEL ÜÇGENLER	1	0	0	0
ÜÇGENDE ALAN VE KENAR-AÇI İLİŞKİLERİ	1	0	0	0
ÜÇGENLERDE EŞLİK, BENZERLİK VE YARDIMCI ELEMANLAR	4	1	0	25
ÇOKGENLER VE DÖRTGENLER	2	0	0	0
UZAY GEOMETRİ (KATI CİSİMLER)	2	0	0	0

Fizik	S	D	Y	B%
Fizik	2	0	1	0
Fizik	2	0	1	0
MADDE VE ÖZELLİKLERİ	1	0	1	0
ELEKTRİK AKIMI VE MANYETİZMA	1	0	1	0
BASINÇ VE KALDIRMA KUVVETİ	1	0	1	0
ISI VE SICAKLIK	1	0	1	0
HAREKET VE KUVVET	2	0	0	0
DALGALAR	1	0	0	0
OPTİK	1	0	0	0
Kimya	1	0	0	0
Kimya	1	0	0	0
KİMYASAL TÜRLER ARASI ETKİLEŞİMLER	1	0	0	0
KİMYA BİLİMİ	1	0	1	0
KİMYANIN TEMEL KANUNLARI VE KİMYASAL HESAPLAMALAR	1	0	0	0
MADDENİN HALLERİ	1	0	0	0
KİMYA HER YERDE	1	0	0	0
KARIŞIMLAR	1	0	0	0
ASİTLER, BAZLAR VE TUZLAR	1	0	0	0
Biyoloji	1	0	0	0
Biyoloji	1	0	0	0
EKOSİSTEM EKOLOJİSİ VE GÜNCEL ÇEVRE SORUNLARI	1	0	0	0
HÜCRE BÖLÜNMELERİ	1	0	1	0
KALITIMIN GENEL İLKELERİ	1	0	0	0
YAŞAM BİLİMİ BİYOLOJİ	1	0	0	0
HÜCRE	1	0	0	0
CANLILAR DÜNYASI	1	0	0	0



SINAV SONUÇ BELGESİ							
MANİSA / YUNUSEMRE / KEP AKADEMİ 12.SAYISAL BEYAZFİL							
Öğrenci				Numara		Sınıf	
AYŞE ENNUR KARAKOÇ				12157		12	
Puan Türü	Puan	Genel Ort.	Dereceler				
			Snf	Kurum	İlçe	İl	Genel
TYT	▼ 238,283	281.470	42	62	825	866	1800
Puanı Hesaplanan:			72	1028	1075	2352	
Katılımlar:			48	72	1028	1075	2387

Ders	Soru	Doğru	Yanlış	Net	Başarı %	Sınıf Ort.	Kurum Ort.	Genel Ort.
Türkçe	40	24	15	20,25	51	▼ 22,58	▼ 22,51	▼ 21,65
Tarih-1	5	0	2	-0,50	-10	▼ 2,41	▼ 2,65	▼ 2,87
Coğrafya-1	5	2	0	2,00	40	▼ 2,51	▼ 2,53	▼ 2,69
Felsefe	5	0	0	0,00	0	▼ 2,58	▼ 2,62	▼ 2,55
Din Kül. ve Ahl. Bil.	5	2	1	1,75	35	▼ 3,79	▼ 3,69	▼ 3,57
TYT Sosyal	20	4	3	3,25	16	▼ 11,29	▼ 11,49	▼ 11,68
Matematik-1	30	11	8	9,00	30	▼ 10,07	▼ 11,33	▼ 10,73
Geometri	10	0	0	0,00	0	▼ 1,06	▼ 1,64	▼ 1,64
TYT Matematik	40	11	8	9,00	23	▼ 11,12	▼ 12,97	▼ 12,36
Fizik	7	0	0	0,00	0	▼ 0,48	▼ 0,72	▼ 0,71
Kimya	7	0	0	0,00	0	▼ 0,99	▼ 1,18	▼ 1,01
Biyoloji	6	1	3	0,25	4	▲ 0,02	▼ 0,32	▼ 0,36
TYT Fen	20	1	3	0,25	1	▼ 1,49	▼ 2,22	▼ 2,08
<b>Toplam:</b>	<b>120</b>	<b>40</b>	<b>29</b>	<b>32,75</b>	<b>27</b>	<b>▼ 46,49</b>	<b>▼ 49,19</b>	<b>▼ 47,77</b>

Soru No	1234567890123456789012345678901234567890
TYT Türkçe	bCB eBBabeDBEBcACbBDCBDCeEAaDedCEdCeECDae
Cevap Anahtarı	B DCBAABDEBDBEBEACABDCBDEACDAECEACDECDCA
TYT Sosyal	c e EB A Ab
Cevap Anahtarı	B ECADBDEBACCBABDCABAC
TYT Matematik	BBEeABdCac bCCbeCaE D
Cevap Anahtarı	B 9BEBABACBDADCCABCBEBCBDBECEDECEBEADBACD
TYT Fen	Ab dc
Cevap Anahtarı	B ACCDBDDAEBCBDBACEBD

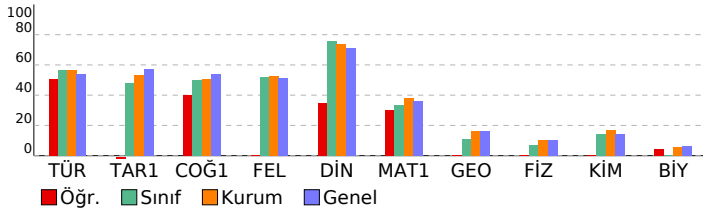

## SONUÇ YAYINLARI - TYT 4. Deneme 2023-2024 (1.Ötürüm)

### DERSLERE GÖRE BAŞARI ANALİZİ

TYT Türkçe	S	D	Y	B%
Türkçe	4	2	1	50
SÖZCÜKTE VE SÖZ ÖBEKLERİNDE ANLAM	4	2	2	50
CÜMLENİN ANLAMI VE YORUMU	1	1	0	100
SEŞ BİLGİSİ	1	1	0	100
EKLER VE SÖZCÜK YAPISI	1	0	1	0
AD SOYLU SÖZCÜKLER	1	0	1	0
CÜMLENİN ÖGELERİ	1	0	1	0
YAZIM KURALLARI	2	2	0	100
NOKTALAMA İŞARETLERİ	2	1	1	50
ANLATIM TEKNİKLERİ VE DÜŞÜNCEYİ GELİŞTİRME YOLLARI	1	1	0	100
PARAGRAFIN YAPISI	4	4	0	100
PARAGRAF YORUMU	20	11	9	55

TYT Sosyal	S	D	Y	B%
Tarih-1	1	0	0	0
İLK VE ORTA ÇAĞLARDA TÜRK DÜNYASI	1	0	0	0
TÜRKLERİN İSLAMİYETİ KABULU VE İLK TÜRK-İSLAM DEVLETLERİ	1	0	0	0
DEĞİŞEN DÜNYA DENGELERİ KARŞISINDA OSMANLI SİYASETİ (1595-1774)	1	0	1	0
20. YÜZYIL BAŞLARINDA OSMANLI DEVLETİ VE DÜNYA	1	0	0	0
MİLLİ MÜCADELE	1	0	1	0
Coğrafya-1	2	2	0	100
DOĞAL SİSTEMLER (9.SINIF)	1	0	0	0
DOĞAL SİSTEMLER (10.SINIF)	1	0	0	0
BESERİ SİSTEMLER (10.SINIF)	1	0	0	0
ÇEVRE VE TOPLUM (10.SINIF)	1	0	0	0
Felsefe	1	0	0	0
MÖ 6. YÜZYIL - MS 2. YÜZYIL FELSEFESİ	1	0	0	0
MS 2. YÜZYIL - MS 15. YÜZYIL FELSEFESİ	1	0	0	0
15. YÜZYIL - 17. YÜZYIL FELSEFESİ	1	0	0	0
FELSEFENİN TEMEL KONULARI VE PROBLEMLERİ	1	0	0	0
20. YÜZYIL FELSEFESİ	1	0	0	0
Din Kül. ve Ahl. Bil.	1	1	0	100
ALLAH İNSAN İLİŞKİSİ	1	1	0	100
BİLGİ VE İNANÇ	1	0	0	0
HZ. MUHAMMED VE GENÇLİK	1	1	0	100
İSLAM VE BİLİM	1	0	1	0
İSLAM DÜŞÜNÇESİNDE İTİKADİ, SİYASİ VE FİKHİ YORUMLAR	1	0	0	0

TYT Matematik	S	D	Y	B%
Matematik-1	4	3	1	75
SAYILAR	2	0	1	0
BÖLÜNEBİLME VE EBOB-EKOK	2	0	1	0
RASYONEL SAYILAR	2	2	0	100
ÜSLÜ VE KÖKLÜ İFADELER	1	1	0	100
BİRİNCİ DERECE DENKLEMLER VE EŞİTSİZLİKLER	1	0	1	0
MUTLAK DEĞER	13	5	4	38
PROBLEMLER	1	0	0	0
KÜMELER	1	0	0	0
MANTIK	1	0	0	0
VERİ	1	0	0	0
FONKSİYONLAR	1	0	0	0
PERMÜTASYON, KOMBİNASYON, BINOM AÇILIMI	1	0	0	0
OLASILIK	1	0	0	0
Geometri	1	0	0	0
DOĞRU VE ÜÇGENDE AÇILAR	1	0	0	0
ÖZEL ÜÇGENLER	1	0	0	0
ÜÇGENDE ALAN VE KENAR-AÇI İLİŞKİLERİ	1	0	0	0
ÜÇGENLERDE EŞLİK, BENZERLİK VE YARDIMCI ELEMANLAR	4	0	0	0
ÇOKGENLER VE DÖRTGENLER	2	0	0	0
UZAY GEOMETRİ (KATI CİSİMLER)	2	0	0	0

TYT Fen	S	D	Y	B%
Fizik	2	0	0	0
MADDE VE ÖZELLİKLERİ	1	0	0	0
ELEKTRİK AKIMI VE MANYETİZMA	1	0	0	0
BASINÇ VE KALDIRMA KUVVETİ	1	0	0	0
ISI VE SICAKLIK	1	0	0	0
HAREKET VE KUVVET	2	0	0	0
DALGALAR	1	0	0	0
OPTİK	1	0	0	0
Kimya	1	0	0	0
KİMYASAL TÜRLER ARASI ETKİLEŞİMLER	1	0	0	0
KİMYA BİLİMİ	1	0	0	0
KİMYANIN TEMEL KANUNLARI VE KİMYASAL HESAPLAMALAR	1	0	0	0
MADDENİN HALLERİ	1	0	0	0
KİMYA HER YERDE	1	0	0	0
KARIŞIMLAR	1	0	0	0
ASİTLER, BAZLAR VE TUZLAR	1	0	0	0
Biyoloji	1	1	0	100
EKOSİSTEM EKOLOJİSİ VE GÜNCEL ÇEVRE SORUNLARI	1	0	1	0
HÜCRE BÖLÜNMELERİ	1	0	1	0
KALITIMIN GENEL İLKELERİ	1	0	1	0
YAŞAM BİLİMİ BİYOLOJİ	1	0	0	0
HÜCRE	1	0	1	0
CANLILAR DÜNYASI	1	0	0	0

## SINAV SONUÇ BELGESİ

MANİSA / YUNUSEMRE / KEP AKADEMİ 12.SAYISAL BEYAZFİL

Öğrenci	Numara	Sınıf
AYŞE ÖZDEMİR	12202	12

Puan Türü	Puan	Genel Ort.	Dereceler				
			Snf	Kurum	İlçe	İl	Genel
TYT	▲ 342,085	281,470	3	11	211	211	451
Puanı Hesaplanan:			72	1028	1075	2352	
Katılımlar:			48	72	1028	1075	2387

Ders	Soru	Doğru	Yanlış	Net	Başarı %	Sınıf Ort.	Kurum Ort.	Genel Ort.
Türkçe	40	31	6	29,50	74	▲ 22,58	▲ 22,51	▲ 21,65
Tarih-1	5	3	1	2,75	55	▲ 2,41	▲ 2,65	▼ 2,87
Coğrafya-1	5	4	1	3,75	75	▲ 2,51	▲ 2,53	▲ 2,69
Felsefe	5	3	0	3,00	60	▲ 2,58	▲ 2,62	▲ 2,55
Din Kül. ve Ahl. Bil.	5	4	1	3,75	75	▼ 3,79	▲ 3,69	▲ 3,57
TYT Sosyal	20	14	3	13,25	66	▲ 11,29	▲ 11,49	▲ 11,68
Matematik-1	30	20	3	19,25	64	▲ 10,07	▲ 11,33	▲ 10,73
Geometri	10	4	1	3,75	38	▲ 1,06	▲ 1,64	▲ 1,64
TYT Matematik	40	24	4	23,00	58	▲ 11,12	▲ 12,97	▲ 12,36
Fizik	7	0	2	-0,50	-7	▼ 0,48	▼ 0,72	▼ 0,71
Kimya	7	1	2	0,50	7	▼ 0,99	▼ 1,18	▼ 1,01
Biyoloji	6	2	1	1,75	29	▲ 0,02	▲ 0,32	▲ 0,36
TYT Fen	20	3	5	1,75	9	▲ 1,49	▼ 2,22	▼ 2,08
<b>Toplam:</b>	<b>120</b>	<b>72</b>	<b>18</b>	<b>67,50</b>	<b>56</b>	<b>▲ 46,49</b>	<b>▲ 49,19</b>	<b>▲ 47,77</b>

Soru No	1234567890123456789012345678901234567890
---------	--

TYT Türkçe	d D BDbBaD BEACBDCABeEaDeAADEAEACDECD
Cevap Anahtarı	A BADCDBABBEDEBEACBDCABDEBDCAAEAEACDECD

TYT Sosyal	a DBEcbACD AB CABACb
Cevap Anahtarı	A CADBEEBACDBABDCBACCC

TYT Matematik	BEB DADb BACBcBc ECED E a C a D A DA
Cevap Anahtarı	A BEB9DADCABACBcBcABBECEDEBEEDCEBECEBACDA

TYT Fen	b a Be e BD b
Cevap Anahtarı	A CDACDDBEBDCBDAABDBCE

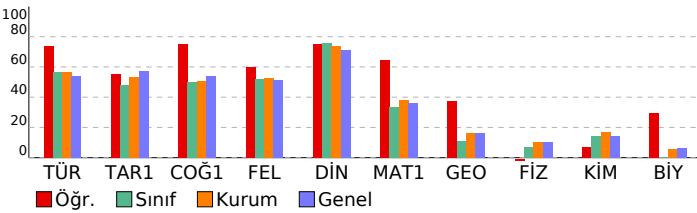

## SONUÇ YAYINLARI - TYT 4. Deneme 2023-2024

(1.Ötürüm)

## DERSLERE GÖRE BAŞARI ANALİZİ

TYT Türkçe	S	D	Y	B%
Türkçe	4	1	1	25
SÖZCÜKTE VE SÖZ ÖBEKLERİNDE ANLAM CÜMLENİN ANLAMI VE YORUMU	4	3	1	75
SEŞ BİLGİSİ	1	1	0	100
EKLER VE SÖZCÜK YAPISI	1	0	1	0
AD SOYLU SÖZCÜKLER	1	1	0	100
CÜMLENİN ÖGELERİ	1	1	0	100
YAZIM KURALLARI	2	1	0	50
NOKTALAMA İŞARETLERİ	2	2	0	100
ANLATIM TEKNİKLERİ VE DÜŞÜNCEYİ GELİŞTİRME YOLLARI	1	1	0	100
PARAGRAF YAPISI	4	3	1	75
PARAGRAF YORUMU	20	18	2	90

TYT Sosyal	S	D	Y	B%
Tarih-1	1	0	1	0
İLK VE ORTA ÇAĞLARDA TÜRK DÜNYASI	1	0	1	0
TÜRKLERİN İSLAMİYETİ KABULU VE İLK TÜRK-İSLAM DEVLETLERİ	1	0	0	0
DEĞİŞEN DÜNYA DENGELERİ KARŞISINDA OSMANLI SİYASETİ (1595-1774)	1	1	0	100
20. YÜZYIL BAŞLARINDA OSMANLI DEVLETİ VE DÜNYA	1	1	0	100
MİLLİ MÜCADELE	1	1	0	100
Coğrafya-1	2	1	1	50
DOĞAL SİSTEMLER (9.SINIF)	1	1	0	100
DOĞAL SİSTEMLER (10.SINIF)	1	1	0	100
BESERİ SİSTEMLER (10.SINIF)	1	1	0	100
ÇEVRE VE TOPLUM (10.SINIF)	1	1	0	100
Felsefe	1	0	0	0
MÖ 6. YÜZYIL - MS 2. YÜZYIL FELSEFESİ	1	0	0	0
MS 2. YÜZYIL - MS 15. YÜZYIL FELSEFESİ	1	1	0	100
15. YÜZYIL - 17. YÜZYIL FELSEFESİ	1	1	0	100
FELSEFENİN TEMEL KONULARI VE PROBLEMLERİ	1	0	0	0
20. YÜZYIL FELSEFESİ	1	1	0	100
Din Kül. ve Ahl. Bil.	1	1	0	100
ALLAH İNSAN İLİŞKİSİ	1	1	0	100
BİLGİ VE İNANÇ	1	1	0	100
HZ. MUHAMMED VE GENÇLİK	1	1	0	100
İSLAM VE BİLİM	1	1	0	100
İSLAM DÜŞÜNÇESİNDE İTİKADİ, SİYASİ VE FİKHİ YORUMLAR	1	0	1	0

TYT Matematik	S	D	Y	B%
Matematik-1	4	3	0	75
SAYILAR	1	1	0	100
BÖLÜNEBİLME VE EBÖB-EKOK	2	2	0	100
RASYONEL SAYILAR	2	0	1	0
ÜSLÜ VE KÖKLÜ İFADELER	1	1	0	100
BİRİNCİ DERECE DENKLEMLER VE EŞİTSİZLİKLER	1	1	0	100
MUTLAK DEĞER	13	10	1	77
PROBLEMLER	1	0	0	0
KÜMELER	1	0	0	0
MANTIK	1	0	0	0
VERİ	1	0	0	0
FONKSİYONLAR	1	0	1	0
PERMÜTASYON, KOMBİNASYON, BINOM AÇILIMI	1	0	0	0
OLASILIK	1	1	0	100
Geometri	1	0	0	0
DOĞRU DA VE ÜÇGENDE AÇILAR	1	0	0	0
ÖZEL ÜÇGENLER	1	0	1	0
ÜÇGENDE ALAN VE KENAR-AÇI İLİŞKİLERİ	1	0	0	0
ÜÇGENLERDE EŞLİK, BENZERLİK VE YARDIMCI ELEMANLAR	4	2	0	50
ÇOKGENLER VE DÖRTGENLER	2	2	0	100
UZAY GEOMETRİ (KATI CİSİMLER)	2	2	0	100

TYT Fen	S	D	Y	B%
Fizik	2	0	0	0
MADDE VE ÖZELLİKLERİ	1	0	0	0
ELEKTRİK AKIMI VE MANYETİZMA	1	0	0	0
BASINÇ VE KALDIRMA KUVVETİ	1	0	0	0
ISI VE SICAKLIK	1	0	1	0
HAREKET VE KUVVET	2	0	0	0
DALGALAR	1	0	0	0
OPTİK	1	0	1	0
Kimya	1	0	0	0
KİMYASAL TÜRLER ARASI ETKİLEŞİMLER	1	0	0	0
KİMYA BİLİMİ	1	1	0	100
KİMYANIN TEMEL KANUNLARI VE KİMYASAL HESAPLAMALAR	1	0	1	0
MADDENİN HALLERİ	1	0	0	0
KİMYA HER YERDE	1	0	0	0
KARIŞIMLAR	1	0	1	0
ASİTLER, BAZLAR VE TUZLAR	1	0	0	0
Biyoloji	1	0	0	0
EKOSİSTEM EKOLOJİSİ VE GÜNCEL ÇEVRE SORUNLARI	1	1	0	100
HÜCRE BÖLÜNMELERİ	1	1	0	100
KALITIMIN GENEL İLKELERİ	1	1	0	100
YAŞAM BİLİMİ BİYOLOJİ	1	0	0	0
HÜCRE	1	0	0	0
CANLILAR DÜNYASI	1	0	1	0

SINAV SONUÇ BELGESİ							
MANİSA / YUNUSEMRE / KEP AKADEMİ 12.SAYISAL BEYAZFİL							
Öğrenci				Numara	Sınıf		
AYŞENUR DOĞRU				12142	12		
Puan Türü	Puan	Genel Ort.	Dereceler				
			Snf	Kurum	İlçe	İl	Genel
TYT	▼ 271,593	281.470	28	43	625	647	1390
Puanı Hesaplanan:			72	1028	1075	2352	
Katılımlar:			48	72	1028	1075	2387

Ders	Soru	Doğru	Yanlış	Net	Başarı %	Sınıf Ort.	Kurum Ort.	Genel Ort.
Türkçe	40	23	11	20,25	51	▼ 22,58	▼ 22,51	▼ 21,65
Tarih-1	5	3	1	2,75	55	▲ 2,41	▲ 2,65	▼ 2,87
Coğrafya-1	5	4	1	3,75	75	▲ 2,51	▲ 2,53	▲ 2,69
Felsefe	5	3	0	3,00	60	▲ 2,58	▲ 2,62	▲ 2,55
Din Kül. ve Ahl. Bil.	5	2	2	1,50	30	▼ 3,79	▼ 3,69	▼ 3,57
TYT Sosyal	20	12	4	11,00	55	▼ 11,29	▼ 11,49	▼ 11,68
Matematik-1	30	10	3	9,25	31	▼ 10,07	▼ 11,33	▼ 10,73
Geometri	10	1	1	0,75	8	▼ 1,06	▼ 1,64	▼ 1,64
TYT Matematik	40	11	4	10,00	25	▼ 11,12	▼ 12,97	▼ 12,36
Fizik	7	2	2	1,50	21	▲ 0,48	▲ 0,72	▲ 0,71
Kimya	7	1	1	0,75	11	▼ 0,99	▼ 1,18	▼ 1,01
Biyoloji	6	1	3	0,25	4	▲ 0,02	▼ 0,32	▼ 0,36
TYT Fen	20	4	6	2,50	13	▲ 1,49	▲ 2,22	▲ 2,08
<b>Toplam:</b>	<b>120</b>	<b>50</b>	<b>25</b>	<b>43,75</b>	<b>36</b>	<b>▼ 46,49</b>	<b>▼ 49,19</b>	<b>▼ 47,77</b>

Soru No	1234567890123456789012345678901234567890
TYT Türkçe	aAbaBDA B c BdACdbCbeDEB CAaBEA CACD CDb
Cevap Anahtarı	A BADCBDABBEDEBEACBCABDEBDCAADEAEACACDEDCD
TYT Sosyal	CAe EdBACD ABD c ACa
Cevap Anahtarı	A CADBEEBACDDBABDCBACC
TYT Matematik	B BB D d C CBC Cdc E c D
Cevap Anahtarı	A BEB9DADCBACBCBCABBECEDEBEEEDCEBECDBACDA
TYT Fen	C e cB B a cdb C
Cevap Anahtarı	A CDACDDBEBDCBDAABDBCE

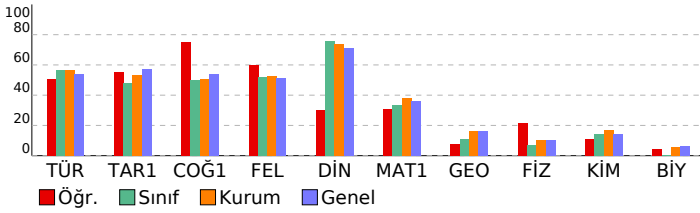

## SONUÇ YAYINLARI - TYT 4. Deneme 2023-2024 (1.Ötürüm)

DERSLERE GÖRE BAŞARI ANALİZİ				
Türkçe	S	D	Y	B%
SÖZCÜKTE VE SÖZ ÖBEKLERİNDE ANLAM	4	1	3	25
CÜMLENİN ANLAMI VE YORUMU	4	3	0	75
SES BİLGİSİ	1	1	0	100
EKLER VE SÖZCÜK YAPISI	1	0	0	0
AD SOYLU SÖZCÜKLER	1	0	1	0
CÜMLENİN ÖGELERİ	1	0	1	0
YAZIM KURALLARI	2	1	0	50
NOKTALAMA İŞARETLERİ	2	1	1	50
ANLATIM TEKNİKLERİ VE DÜŞÜNCEYİ GELİŞTİRME YOLLARI	1	1	0	100
PARAGRAF YAPISI	4	2	2	50
PARAGRAF YORUMU	20	13	4	65

TYT Sosyal				
Tarih-1	S	D	Y	B%
İLK VE ORTA ÇAĞLARDA TÜRK DÜNYASI	1	1	0	100
TÜRKLERİN İSLAMİYETİ KABULU VE İLK TÜRK-İSLAM DEVLETLERİ	1	1	0	100
DEĞİŞEN DÜNYA DENGELERİ KARŞISINDA OSMANLI SİYASETİ (1595-1774)	1	0	1	0
20. YÜZYIL BAŞLARINDA OSMANLI DEVLETİ VE DÜNYA	1	0	0	0
MİLLİ MÜCADELE	1	1	0	100
Coğrafya-1				
S	D	Y	B%	
DOĞAL SİSTEMLER (9.SINIF)	2	1	1	50
DOĞAL SİSTEMLER (10.SINIF)	1	1	0	100
BESERİ SİSTEMLER (10.SINIF)	1	1	0	100
ÇEVRE VE TOPLUM (10.SINIF)	1	1	0	100
Felsefe				
S	D	Y	B%	
MÖ 6. YÜZYIL - MS 2. YÜZYIL FELSEFESİ	1	0	0	0
MS 2. YÜZYIL - MS 15. YÜZYIL FELSEFESİ	1	1	0	100
15. YÜZYIL - 17. YÜZYIL FELSEFESİ	1	1	0	100
FELSEFENİN TEMEL KONULARI VE PROBLEMLERİ	1	1	0	100
20. YÜZYIL FELSEFESİ	1	0	0	0
Din Kül. ve Ahl. Bil.				
S	D	Y	B%	
ALLAH İNSAN İLİŞKİSİ	1	0	1	0
BİLGİ VE İNANÇ	1	0	0	0
HZ. MUHAMMED VE GENÇLİK	1	1	0	100
İSLAM VE BİLİM	1	1	0	100
İSLAM DÜŞÜNÇESİNDE İTİKADİ, SİYASİ VE FİKHİ YORUMLAR	1	0	1	0

TYT Matematik				
Matematik-1	S	D	Y	B%
SAYILAR	4	3	0	75
BÖLÜNEBİLME VE EBÖB-EKOK	1	0	0	0
RASYONEL SAYILAR	2	1	0	50
ÜSLÜ VE KÖKLÜ İFADELER	2	0	0	0
BİRİNCİ DERECE DENKLEMLER VE EŞİTSİZLİKLER	1	0	1	0
MUTLAK DEĞER	1	0	0	0
PROBLEMLER	13	6	2	46
KÜMELER	1	0	0	0
MANTIK	1	0	0	0
VERİ	1	0	0	0
FONKSİYONLAR	1	0	0	0
PERMÜTASYON, KOMBİNASYON, BINOM AÇILIMI	1	0	0	0
OLASILIK	1	0	0	0
Geometri				
S	D	Y	B%	
DOĞRU VE ÜÇGENDE AÇILAR	1	0	1	0
ÖZEL ÜÇGENLER	1	0	0	0
ÜÇGENDE ALAN VE KENAR-AÇI İLİŞKİLERİ	1	0	0	0
ÜÇGENLERDE EŞLİK, BENZERLİK VE YARDIMCI ELEMANLAR	1	0	0	0
ÇOKGENLER VE DÖRTGENLER	4	1	0	25
UZAY GEOMETRİ (KATI CİSİMLER)	2	0	0	0

TYT Fen				
Fizik	S	D	Y	B%
MADDE VE ÖZELLİKLERİ	2	1	0	50
ELEKTRİK AKIMI VE MANYETİZMA	1	0	0	0
BASINÇ VE KALDIRMA KUVVETİ	1	0	0	0
ISI VE SICAKLIK	1	0	1	0
HAREKET VE KUVVET	2	0	0	0
DALGALAR	1	0	1	0
OPTİK	1	1	0	100
Kimya				
S	D	Y	B%	
KİMYASAL TÜRLER ARASI ETKİLEŞİMLER	1	0	0	0
KİMYA BİLİMİ	1	1	0	100
KİMYANIN TEMEL KANUNLARI VE KİMYASAL HESAPLAMALAR	1	0	0	0
MADDENİN HALLERİ	1	0	0	0
KİMYA HER YERDE	1	0	0	0
KARIŞIMLAR	1	0	1	0
ASİTLER, BAZLAR VE TUZLAR	1	0	0	0
Biyoloji				
S	D	Y	B%	
EKOSİSTEM EKOLOJİSİ VE GÜNCEL ÇEVRE SORUNLARI	1	0	1	0
HÜCRE BÖLÜNMELERİ	1	0	1	0
KALITIMIN GENEL İLKELERİ	1	0	1	0
YAŞAM BİLİMİ BİYOLOJİ	1	0	0	0
HÜCRE	1	1	0	100
CANLILAR DÜNYASI	1	0	0	0

## SINAV SONUÇ BELGESİ

MANİSA / YUNUSEMRE / KEP AKADEMİ 12.SAYISAL BEYAZFİL

Öğrenci	Numara	Sınıf
AYTEN UZUN	12420	12

Puan Türü	Puan	Genel Ort.	Dereceler				
			Snf	Kurum	İlçe	İl	Genel
TYT	▼ 247,370	281,470	39	59	783	821	1705
Puanı Hesaplanan:			72	1028	1075	2352	
Katılımlar:			48	72	1028	1075	2387

Ders	Soru	Doğru	Yanlış	Net	Başarı %	Sınıf Ort.	Kurum Ort.	Genel Ort.
Türkçe	40	23	14	19,50	49	▼ 22,58	▼ 22,51	▼ 21,65
Tarih-1	5	3	1	2,75	55	▲ 2,41	▲ 2,65	▼ 2,87
Coğrafya-1	5	2	2	1,50	30	▼ 2,51	▼ 2,53	▼ 2,69
Felsefe	5	3	1	2,75	55	▲ 2,58	▲ 2,62	▲ 2,55
Din Kül. ve Ahl. Bil.	5	5	0	5,00	100	▲ 3,79	▲ 3,69	▲ 3,57
TYT Sosyal	20	13	4	12,00	60	▲ 11,29	▲ 11,49	▲ 11,68
Matematik-1	30	7	5	5,75	19	▼ 10,07	▼ 11,33	▼ 10,73
Geometri	10	0	0	0,00	0	▼ 1,06	▼ 1,64	▼ 1,64
TYT Matematik	40	7	5	5,75	14	▼ 11,12	▼ 12,97	▼ 12,36
Fizik	7	1	4	0,00	0	▼ 0,48	▼ 0,72	▼ 0,71
Kimya	7	0	3	-0,75	-11	▼ 0,99	▼ 1,18	▼ 1,01
Biyoloji	6	0	3	-0,75	-13	▼ 0,02	▼ 0,32	▼ 0,36
TYT Fen	20	1	10	-1,50	-8	▼ 1,49	▼ 2,22	▼ 2,08
<b>Toplam:</b>	<b>120</b>	<b>44</b>	<b>33</b>	<b>35,75</b>	<b>30</b>	<b>▼ 46,49</b>	<b>▼ 49,19</b>	<b>▼ 47,77</b>

Soru No	1234567890123456789012345678901234567890
TYT Türkçe	DCa A dabBee BcAbbBDCBDEAdbAbCeBcDdCDCA
Cevap Anahtarı	B DCBAABEBDBEBEACABDCBDEACDAECEACDECDCA
TYT Sosyal	E bBbDcaA C AbcCABAC
Cevap Anahtarı	B ECADBDEBACCBABDCABAC
TYT Matematik	AbBb BcdC C BC d
Cevap Anahtarı	B 9BEBABACBDADCCABCBEBCBDBECEDECEBEADBACD
TYT Fen	eC aa ecde d ec
Cevap Anahtarı	B ACCDBDDAEBDCBDBACEBD

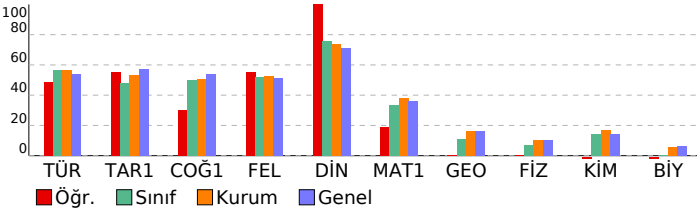

## SONUÇ YAYINLARI - TYT 4. Deneme 2023-2024

(1.Ötürüm)

## DERSLERE GÖRE BAŞARI ANALİZİ

TYT Türkçe	S	D	Y	B%
Türkçe	4	2	1	50
SÖZCÜKTE VE SÖZ ÖBEKLERİNDE ANLAM	4	2	1	50
CÜMLENİN ANLAMI VE YORUMU	1	0	1	0
SES BİLGİSİ	1	0	1	0
EKLER VE SÖZCÜK YAPISI	1	0	1	0
AD SOYLU SÖZCÜKLER	1	0	1	0
CÜMLENİN ÖGELERİ	1	0	1	0
YAZIM KURALLARI	2	0	1	0
NOKTALAMA İŞARETLERİ	2	1	1	50
ANLATIM TEKNİKLERİ VE DÜŞÜNCEYİ GELİŞTİRME YOLLARI	1	0	1	0
PARAGRAF YAPISI	4	4	0	100
PARAGRAF YORUMU	20	14	6	70

TYT Sosyal	S	D	Y	B%
Tarih-1	1	0	0	0
İLK VE ORTA ÇAĞLARDA TÜRK DÜNYASI	1	0	0	0
TÜRKLERİN İSLAMİYET'İ KABULU VE İLK TÜRK-İSLAM DEVLETLERİ	1	0	1	0
DEĞİŞEN DÜNYA DENGELERİ KARŞISINDA OSMANLI SİYASETİ (1595-1774)	1	1	0	100
20. YÜZYIL BAŞLARINDA OSMANLI DEVLETİ VE DÜNYA	1	1	0	100
MİLLİ MÜCADELE	1	1	0	100
Coğrafya-1	2	0	2	0
DOĞAL SİSTEMLER (9.SINIF)	1	1	0	100
DOĞAL SİSTEMLER (10.SINIF)	1	1	0	100
BESERİ SİSTEMLER (10.SINIF)	1	0	0	0
ÇEVRE VE TOPLUM (10.SINIF)	1	1	0	100
Felsefe	1	0	1	0
MÖ 6. YÜZYIL - MS 2. YÜZYIL FELSEFESİ	1	0	0	0
MS 2. YÜZYIL - MS 15. YÜZYIL FELSEFESİ	1	1	0	100
15. YÜZYIL - 17. YÜZYIL FELSEFESİ	1	1	0	100
FELSEFENİN TEMEL KONULARI VE PROBLEMLERİ	1	0	1	0
20. YÜZYIL FELSEFESİ	1	1	0	100
Din Kül. ve Ahl. Bil.	1	1	0	100
ALLAH İNSAN İLİŞKİSİ	1	1	0	100
BİLGİ VE İNANÇ	1	1	0	100
HZ. MUHAMMED VE GENÇLİK	1	1	0	100
İSLAM VE BİLİM	1	1	0	100
İSLAM DÜŞÜNÇESİNDE İTİKADİ, SİYASİ VE FİKHİ YORUMLAR	1	1	0	100

TYT Matematik	S	D	Y	B%
Matematik-1	4	3	1	75
SAYILAR	1	0	0	0
BÖLÜNEBİLME VE EBOB-EKOK	2	0	0	0
RASYONEL SAYILAR	2	0	0	0
ÜSLÜ VE KÖKLÜ İFADELER	1	1	0	100
BİRİNCİ DERECELEN DENKLEMLER VE EŞİTSİZLİKLER	1	0	1	0
MUTLAK DEĞER	13	3	2	23
PROBLEMLER	1	0	0	0
KÜMELER	1	0	0	0
MANTIK	1	0	0	0
VERİ	1	0	0	0
FONKSİYONLAR	1	0	0	0
PERMÜTASYON, KOMBİNASYON, BINOM AÇILIMI	1	0	0	0
OLASILIK	1	0	1	0
Geometri	1	0	0	0
DOĞRUDA VE ÜÇGENDE AÇILAR	1	0	0	0
ÖZEL ÜÇGENLER	1	0	0	0
ÜÇGENDE ALAN VE KENAR-AÇI İLİŞKİLERİ	1	0	0	0
ÜÇGENLERDE EŞLİK, BENZERLİK VE YARDIMCI ELEMANLAR	4	0	0	0
ÇOKGENLER VE DÖRTGENLER	2	0	0	0
UZAY GEOMETRİ (KATI CİSİMLER)	2	0	0	0

TYT Fen	S	D	Y	B%
Fizik	2	0	1	0
MADDE VE ÖZELLİKLERİ	1	0	1	0
ELEKTRİK AKIMI VE MANYETİZMA	1	0	1	0
BASINÇ VE KALDIRMA KUVVETİ	1	0	1	0
ISI VE SICAKLIK	1	1	0	100
HAREKET VE KUVVET	2	0	0	0
DALGALAR	1	0	1	0
OPTİK	1	0	1	0
Kimya	1	0	1	0
KİMYASAL TÜRLER ARASI ETKİLEŞİMLER	1	0	1	0
KİMYA BİLİMİ	1	0	1	0
KİMYANIN TEMEL KANUNLARI VE KİMYASAL HESAPLAMALAR	1	0	0	0
MADDENİN HALLERİ	1	0	0	0
KİMYA HER YERDE	1	0	0	0
KARIŞIMLAR	1	0	0	0
ASİTLER, BAZLAR VE TUZLAR	1	0	1	0
Biyoloji	1	0	1	0
EKOSİSTEM EKOLOJİSİ VE GÜNCEL ÇEVRE SORUNLARI	1	0	1	0
HÜCRE BÖLÜNMELERİ	1	0	1	0
KALITIMIN GENEL İLKELERİ	1	0	1	0
YAŞAM BİLİMİ BİYOLOJİ	1	0	0	0
HÜCRE	1	0	0	0
CANLILAR DÜNYASI	1	0	0	0

## SINAV SONUÇ BELGESİ

MANİSA / YUNUSEMRE / KEP AKADEMİ 12.SAYISAL BEYAZFİL

Öğrenci	Numara	Sınıf
BEGÜM AKPINAR	12144	12

Puan Türü	Puan	Genel Ort.	Dereceler				
			Snf	Kurum	İlçe	İl	Genel
TYT	▲ 283,075	281,470	23	37	543	556	1215
Puanı Hesaplanan:			72	1028	1075	2352	
Katılımlar:			48	72	1028	1075	2387

Ders	Soru	Doğru	Yanlış	Net	Başarı %	Sınıf Ort.	Kurum Ort.	Genel Ort.
Türkçe	40	28	12	25,00	63	▲ 22,58	▲ 22,51	▲ 21,65
Tarih-1	5	4	1	3,75	75	▲ 2,41	▲ 2,65	▲ 2,87
Coğrafya-1	5	3	1	2,75	55	▲ 2,51	▲ 2,53	▲ 2,69
Felsefe	5	5	0	5,00	100	▲ 2,58	▲ 2,62	▲ 2,55
Din Kül. ve Ahl. Bil.	5	4	1	3,75	75	▼ 3,79	▲ 3,69	▲ 3,57
TYT Sosyal	20	16	3	15,25	76	▲ 11,29	▲ 11,49	▲ 11,68
Matematik-1	30	5	2	4,50	15	▼ 10,07	▼ 11,33	▼ 10,73
Geometri	10	0	0	0,00	0	▼ 1,06	▼ 1,64	▼ 1,64
TYT Matematik	40	5	2	4,50	11	▼ 11,12	▼ 12,97	▼ 12,36
Fizik	7	3	4	2,00	29	▲ 0,48	▲ 0,72	▲ 0,71
Kimya	7	1	5	-0,25	-4	▼ 0,99	▼ 1,18	▼ 1,01
Biyoloji	6	2	3	1,25	21	▲ 0,02	▲ 0,32	▲ 0,36
TYT Fen	20	6	12	3,00	15	▲ 1,49	▲ 2,22	▲ 2,08
Toplam:	120	55	29	47,75	40	▲ 46,49	▼ 49,19	▼ 47,77

Soru No	1234567890123456789012345678901234567890
TYT Türkçe	abDaBcAcBecEccACBDCbBDeabCAbDEAEACACDEDCDC
Cevap Anahtarı	A BADCBDABBEDEBEACBCABDEBDCAADEAEACACDEDCDC
TYT Sosyal	aADBEcBA DBABDCAeACC
Cevap Anahtarı	A CADBEEBACDBABDCBACC
TYT Matematik	BEBBD ee
Cevap Anahtarı	A BEB9DADCABACBCBACBEBECEDBEBEEDCEBECDBACDA
TYT Fen	CaedDDcdBea edAdc Cb
Cevap Anahtarı	A CDACDDBEEDCBDAABDBCE

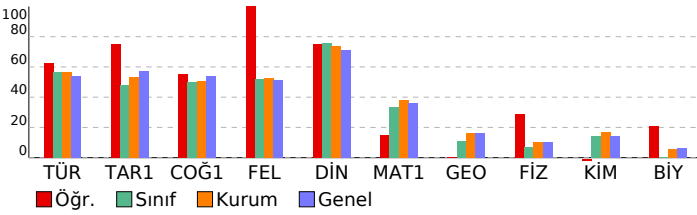

## SONUÇ YAYINLARI - TYT 4. Deneme 2023-2024

(1.Öturum)

DERSLERE GÖRE BAŞARI ANALİZİ

TYT Türkçe	S	D	Y	B%
Türkçe	4	1	3	25
SÖZCÜKTE VE SÖZ ÖBEKLERİNDE ANLAM	4	2	2	50
CÜMLENİN ANLAMI VE YORUMU	1	1	0	100
SES BİLGİSİ	1	1	0	100
EKLER VE SÖZCÜK YAPISI	1	1	0	100
AD SOYLU SÖZCÜKLER	1	0	1	0
CÜMLENİN ÖGELERİ	1	0	1	0
YAZIM KURALLARI	2	1	1	50
NOKTALAMA İŞARETLERİ	2	1	1	50
ANLATIM TEKNİKLERİ VE DÜŞÜNCEYİ GELİŞTİRME YOLLARI	1	1	0	100
PARAGRAF YAPISI	4	3	1	75
PARAGRAF YORUMU	20	17	3	85

TYT Sosyal	S	D	Y	B%
Tarih-1	1	0	1	0
İLK VE ORTA ÇAĞLARDA TÜRK DÜNYASI	1	0	1	0
TÜRKLERİN İSLAMİYETİ KABULU VE İLK TÜRK-İSLAM DEVLETLERİ	1	1	0	100
DEĞİŞEN DÜNYA DENGELERİ KARŞISINDA OSMANLI SİYASETİ (1595-1774)	1	1	0	100
20. YÜZYIL BAŞLARINDA OSMANLI DEVLETİ VE DÜNYA	1	1	0	100
MİLLİ MÜCADELE	1	1	0	100
Coğrafya-1	2	1	1	50
DOĞAL SİSTEMLER (9.SINIF)	1	1	0	100
DOĞAL SİSTEMLER (10.SINIF)	1	1	0	100
BESERİ SİSTEMLER (10.SINIF)	1	0	0	0
ÇEVRE VE TOPLUM (10.SINIF)	1	1	0	100
Felsefe	1	1	0	100
MÖ 6. YÜZYIL - MS 2. YÜZYIL FELSEFESİ	1	1	0	100
MS 2. YÜZYIL - MS 15. YÜZYIL FELSEFESİ	1	1	0	100
15. YÜZYIL - 17. YÜZYIL FELSEFESİ	1	1	0	100
FELSEFENİN TEMEL KONULARI VE PROBLEMLERİ	1	1	0	100
20. YÜZYIL FELSEFESİ	1	1	0	100
Din Kül. ve Ahl. Bil.	1	1	0	100
ALLAH İNSAN İLİŞKİSİ	1	1	0	100
BİLGİ VE İNANÇ	1	0	1	0
HZ. MUHAMMED VE GENÇLİK	1	1	0	100
İSLAM VE BİLİM	1	1	0	100
İSLAM DÜŞÜNÇESİNDE İTİKADİ, SİYASİ VE FİKHİ YORUMLAR	1	1	0	100

TYT Matematik	S	D	Y	B%
Matematik-1	4	4	0	100
SAYILAR	1	1	0	100
BÖLÜNEBİLME VE EBÖB-EKOK	2	0	1	0
RASYONEL SAYILAR	2	0	1	0
ÜSLÜ VE KÖKLÜ İFADELER	1	0	0	0
BİRİNCİ DERECELEN DENKLEMLER VE EŞİTSİZLİKLER	1	0	0	0
MUTLAK DEĞER	1	0	0	0
PROBLEMLER	13	0	0	0
KÜMELER	1	0	0	0
MANTIK	1	0	0	0
VERİ	1	0	0	0
FONKSİYONLAR	1	0	0	0
PERMÜTASYON, KOMBİNASYON, BINOM AÇILIMI	1	0	0	0
OLASILIK	1	0	0	0
Geometri	1	0	0	0
DOĞRU VE ÜÇGENDE AÇILAR	1	0	0	0
ÖZEL ÜÇGENLER	1	0	0	0
ÜÇGENDE ALAN VE KENAR-AÇI İLİŞKİLERİ	1	0	0	0
ÜÇGENLERDE EŞLİK, BENZERLİK VE YARDIMCI ELEMANLAR	1	0	0	0
ÇOKGENLER VE DÖRTGENLER	4	0	0	0
UZAY GEOMETRİ (KATI CİSİMLER)	2	0	0	0

TYT Fen	S	D	Y	B%
Fizik	2	1	1	50
MADDE VE ÖZELLİKLERİ	1	0	1	0
ELEKTRİK AKIMI VE MANYETİZMA	1	0	1	0
BASINÇ VE KALDIRMA KUVVETİ	1	0	1	0
ISI VE SICAKLIK	1	0	1	0
HAREKET VE KUVVET	2	2	0	100
DALGALAR	1	1	0	100
OPTİK	1	0	1	0
Kimya	1	0	1	0
KİMYASAL TÜRLER ARASI ETKİLEŞİMLER	1	0	1	0
KİMYA BİLİMİ	1	1	0	100
KİMYANIN TEMEL KANUNLARI VE KİMYASAL HESAPLAMALAR	1	0	1	0
MADDENİN HALLERİ	1	0	1	0
KİMYA HER YERDE	1	0	0	0
KARIŞIMLAR	1	0	1	0
ASİTLER, BAZLAR VE TUZLAR	1	0	1	0
Biyoloji	1	1	0	100
EKOSİSTEM EKOLOJİSİ VE GÜNCEL ÇEVRE SORUNLARI	1	1	0	100
HÜCRE BÖLÜNMELERİ	1	0	1	0
KALITIMIN GENEL İLKELERİ	1	0	1	0
YAŞAM BİLİMİ BİYOLOJİ	1	0	0	0
HÜCRE	1	1	0	100
CANLILAR DÜNYASI	1	0	1	0

SINAV SONUÇ BELGESİ							
MANİSA / YUNUSEMRE / KEP AKADEMİ 12.SAYISAL BEYAZFİL							
Öğrenci				Numara	Sınıf		
BEGÜM SAROHAN				12240	12		
Puan Türü	Puan	Genel Ort.	Dereceler				
			Snf	Kurum	İlçe	İl	Genel
TYT	▼ 271,990	281,470	26	41	621	643	1385
Puanı Hesaplanan:			72	1028	1075	2352	
Katılımlar:			48	72	1028	1075	2387

Ders	Soru	Doğru	Yanlış	Net	Başarı %	Sınıf Ort.	Kurum Ort.	Genel Ort.
Türkçe	40	25	12	22,00	55	▼ 22,58	▼ 22,51	▲ 21,65
Tarih-1	5	3	1	2,75	55	▲ 2,41	▲ 2,65	▼ 2,87
Coğrafya-1	5	3	2	2,50	50	▼ 2,51	▼ 2,53	▼ 2,69
Felsefe	5	3	0	3,00	60	▲ 2,58	▲ 2,62	▲ 2,55
Din Kül. ve Ahl. Bil.	5	4	1	3,75	75	▼ 3,79	▲ 3,69	▲ 3,57
TYT Sosyal	20	13	4	12,00	60	▲ 11,29	▲ 11,49	▲ 11,68
Matematik-1	30	11	4	10,00	33	▼ 10,07	▼ 11,33	▼ 10,73
Geometri	10	1	1	0,75	8	▼ 1,06	▼ 1,64	▼ 1,64
TYT Matematik	40	12	5	10,75	27	▼ 11,12	▼ 12,97	▼ 12,36
Fizik	7	0	1	-0,25	-4	▼ 0,48	▼ 0,72	▼ 0,71
Kimya	7	1	1	0,75	11	▼ 0,99	▼ 1,18	▼ 1,01
Biyoloji	6	0	5	-1,25	-21	▼ 0,02	▼ 0,32	▼ 0,36
TYT Fen	20	1	7	-0,75	-4	▼ 1,49	▼ 2,22	▼ 2,08
<b>Toplam:</b>	<b>120</b>	<b>51</b>	<b>28</b>	<b>44,00</b>	<b>37</b>	<b>▼ 46,49</b>	<b>▼ 49,19</b>	<b>▼ 47,77</b>

Soru No	1234567890123456789012345678901234567890
---------	--

TYT Türkçe	DeaAA B DBcdEBdACbBDCca dbeDAECEACDECDcc
Cevap Anahtarı	B DCBAABDEBDBEBEACABDCBDEACDAECEACDECDCA

TYT Sosyal	E eBDbcBAeC AB CeBAC
Cevap Anahtarı	B ECADBDEBACCBABDCABAC

TYT Matematik	EeEB BAC D dA C d D E a D e
Cevap Anahtarı	B 9BEBABACBDADCCABCBEBCBDBECEDECEBEADBACD

TYT Fen	d dB dbcea
Cevap Anahtarı	B ACCDBDDAEBDCBDBACEBD

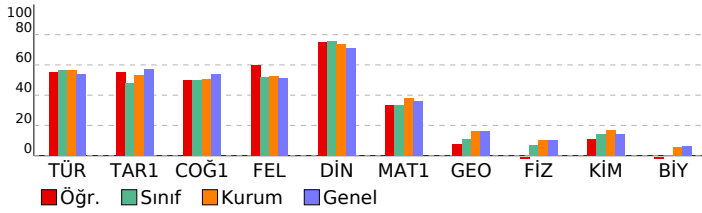

## SONUÇ YAYINLARI - TYT 4. Deneme 2023-2024 (1.Ötürüm)

DERSLERE GÖRE BAŞARI ANALİZİ				
TYT Türkçe				
Türkçe	S	D	Y	B%
SÖZCÜKTE VE SÖZ ÖBEKLERİNDE ANLAM	4	2	2	50
CÜMLENİN ANLAMI VE YORUMU	4	2	1	50
SES BİLGİSİ	1	1	0	100
EKLER VE SÖZCÜK YAPISI	1	0	0	0
AD SOYLU SÖZCÜKLER	1	1	0	100
CÜMLENİN ÖGELERİ	1	1	0	100
YAZIM KURALLARI	2	1	1	50
NOKTALAMA İŞARETLERİ	2	1	1	50
ANLATIM TEKNİKLERİ VE DÜŞÜNCEYİ GELİŞTİRME YOLLARI	1	1	0	100
PARAGRAFIN YAPISI	4	3	1	75
PARAGRAF YORUMU	20	13	6	65

TYT Sosyal				
Tarih-1				
Tarih-1	S	D	Y	B%
İLK VE ORTA ÇAĞLARDA TÜRK DÜNYASI	1	0	0	0
TÜRKLERİN İSLAMİYETİ KABULÜ VE İLK TÜRK-İSLAM DEVLETLERİ	1	0	1	0
DEĞİŞEN DÜNYA DENGELERİ KARŞISINDA OSMANLI SİYASETİ (1595-1774)	1	1	0	100
20. YÜZYIL BAŞLARINDA OSMANLI DEVLETİ VE DÜNYA	1	1	0	100
MİLLİ MÜCADELE	1	1	0	100
Coğrafya-1				
Coğrafya-1	S	D	Y	B%
DOĞAL SİSTEMLER (9.SINIF)	2	1	1	50
DOĞAL SİSTEMLER (10.SINIF)	1	1	0	100
BESERİ SİSTEMLER (10.SINIF)	1	0	1	0
ÇEVRE VE TOPLUM (10.SINIF)	1	1	0	100
Felsefe				
Felsefe	S	D	Y	B%
MÖ 6. YÜZYIL - MS 2. YÜZYIL FELSEFESİ	1	0	0	0
MS 2. YÜZYIL - MS 15. YÜZYIL FELSEFESİ	1	1	0	100
15. YÜZYIL - 17. YÜZYIL FELSEFESİ	1	1	0	100
FELSEFENİN TEMEL KONULARI VE PROBLEMLERİ	1	0	0	0
20. YÜZYIL FELSEFESİ	1	1	0	100
Din Kül. ve Ahl. Bil.				
Din Kül. ve Ahl. Bil.	S	D	Y	B%
ALLAH İNSAN İLİŞKİSİ	1	0	1	0
BİLGİ VE İNANÇ	1	1	0	100
HZ. MUHAMMED VE GENÇLİK	1	1	0	100
İSLAM VE BİLİM	1	1	0	100
İSLAM DÜŞÜNÇESİNDE İTİKADİ, SİYASİ VE FİKHİ YORUMLAR	1	1	0	100

TYT Matematik				
Matematik-1				
Matematik-1	S	D	Y	B%
SAYILAR	4	3	1	75
BÖLÜNEBİLME VE EBOB-EKOK	1	0	0	0
RASYONEL SAYILAR	2	1	0	50
ÜSLÜ VE KÖKLÜ İFADELER	2	0	0	0
BİRİNCİ DERECE DENKLEMLER VE EŞİTSİZLİKLER	1	1	0	100
MUTLAK DEĞER	1	1	0	100
PROBLEMLER	13	5	2	38
KÜMELER	1	0	0	0
MANTIK	1	0	0	0
VERİ	1	0	0	0
FONKSİYONLAR	1	0	0	0
PERMÜTASYON, KOMBİNASYON, BINOM AÇILIMI	1	0	1	0
OLASILIK	1	0	0	0
Geometri				
Geometri	S	D	Y	B%
DOĞRU VE ÜÇGENDE AÇILAR	1	0	0	0
ÖZEL ÜÇGENLER	1	0	0	0
ÜÇGENDE ALAN VE KENAR-AÇI İLİŞKİLERİ	1	0	0	0
ÜÇGENLERDE EŞLİK, BENZERLİK VE YARDIMCI ELEMANLAR	1	0	0	0
ÇOKGENLER VE DÖRTGENLER	4	1	1	25
UZAY GEOMETRİ (KATI CİSİMLER)	2	0	0	0

TYT Fen				
Fizik				
Fizik	S	D	Y	B%
MADDE VE ÖZELLİKLERİ	2	0	0	0
ELEKTRİK AKIMI VE MANYETİZMA	1	0	0	0
BASINÇ VE KALDIRMA KUVVETİ	1	0	0	0
ISI VE SICAKLIK	1	0	1	0
HAREKET VE KUVVET	2	0	0	0
DALGALAR	1	0	0	0
OPTİK	1	0	0	0
Kimya				
Kimya	S	D	Y	B%
KİMYASAL TÜRLER ARASI ETKİLEŞİMLER	1	0	1	0
KİMYA BİLİMİ	1	1	0	100
KİMYANIN TEMEL KANUNLARI VE KİMYASAL HESAPLAMALAR	1	0	0	0
MADDENİN HALLERİ	1	0	0	0
KİMYA HER YERDE	1	0	0	0
KARIŞIMLAR	1	0	0	0
ASİTLER, BAZLAR VE TUZLAR	1	0	0	0
Biyoloji				
Biyoloji	S	D	Y	B%
EKOSİSTEM EKOLOJİSİ VE GÜNCEL ÇEVRE SORUNLARI	1	0	1	0
HÜCRE BÖLÜNMELERİ	1	0	1	0
KALITIMIN GENEL İLKELERİ	1	0	1	0
YAŞAM BİLİMİ BİYOLOJİ	1	0	0	0
HÜCRE	1	0	1	0
CANLILAR DÜNYASI	1	0	1	0

## SINAV SONUÇ BELGESİ

MANİSA / YUNUSEMRE / KEP AKADEMİ 12.SAYISAL BEYAZFİL

Öğrenci	Numara	Sınıf					
DAMLA CANLI	12400	12					
Puan Türü	Puan	Genel Ort.	Dereceler				
TYT	▼ 212,480	281,470	Snf	Kurum	İlçe	İl	Genel
Puanı Hesaplanan:			72	1028	1075	2352	
Katılımlar:			48	72	1028	1075	2387

Ders	Soru	Doğru	Yanlış	Net	Başarı %	Sınıf Ort.	Kurum Ort.	Genel Ort.
Türkçe	40	19	12	16,00	40	▼ 22,58	▼ 22,51	▼ 21,65
Tarih-1	5	0	2	-0,50	-10	▼ 2,41	▼ 2,65	▼ 2,87
Coğrafya-1	5	1	3	0,25	5	▼ 2,51	▼ 2,53	▼ 2,69
Felsefe	5	1	1	0,75	15	▼ 2,58	▼ 2,62	▼ 2,55
Din Kül. ve Ahl. Bil.	5	3	1	2,75	55	▼ 3,79	▼ 3,69	▼ 3,57
TYT Sosyal	20	5	7	3,25	16	▼ 11,29	▼ 11,49	▼ 11,68
Matematik-1	30	2	4	1,00	3	▼ 10,07	▼ 11,33	▼ 10,73
Geometri	10	2	1	1,75	18	▲ 1,06	▲ 1,64	▲ 1,64
TYT Matematik	40	4	5	2,75	7	▼ 11,12	▼ 12,97	▼ 12,36
Fizik	7	2	1	1,75	25	▲ 0,48	▲ 0,72	▲ 0,71
Kimya	7	2	4	1,00	14	▲ 0,99	▼ 1,18	▼ 1,01
Biyoloji	6	0	3	-0,75	-13	▼ 0,02	▼ 0,32	▼ 0,36
TYT Fen	20	4	8	2,00	10	▲ 1,49	▼ 2,22	▼ 2,08
<b>Toplam:</b>	<b>120</b>	<b>32</b>	<b>32</b>	<b>24,00</b>	<b>20</b>	<b>▼ 46,49</b>	<b>▼ 49,19</b>	<b>▼ 47,77</b>

Soru No	1234567890123456789012345678901234567890
TYT Türkçe	a DCead d b d C bCdBaEBDae DEAE C DECD C
Cevap Anahtarı	A BADCBDABBEDEBEACBCABDEBDCAADEAEACACDECD C
TYT Sosyal	e a c Aeb b CAdAc
Cevap Anahtarı	A CADBEEBACDBABDCBACC
TYT Matematik	a D da a e DA
Cevap Anahtarı	A BEB9DADCBACBCBCABBECEDEBEEEDCEBECDBACDA
TYT Fen	CD d BeaBadee d
Cevap Anahtarı	A CDACDDBEBDCBDAABDBCE

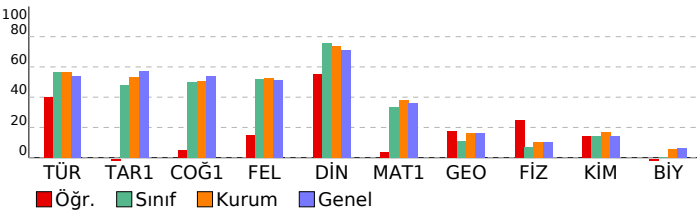

## SONUÇ YAYINLARI - TYT 4. Deneme 2023-2024

(1.Öturum)

DERSLERE GÖRE BAŞARI ANALİZİ

TYT Türkçe	S	D	Y	B%
Türkçe	4	2	1	50
SÖZCÜKTE VE SÖZ ÖBEKLERİNDE ANLAM	4	0	3	0
CÜMLENİN ANLAMI VE YORUMU	1	0	0	0
SES BİLGİSİ	1	0	0	0
EKLER VE SÖZCÜK YAPISI	1	0	1	0
AD SOYLU SÖZCÜKLER	1	0	0	0
CÜMLENİN ÖGELERİ	1	0	0	0
YAZIM KURALLARI	2	0	1	0
NOKTALAMA İŞARETLERİ	2	0	1	0
ANLATIM TEKNİKLERİ VE DÜŞÜNCEYİ GELİŞTİRME YOLLARI	1	1	0	100
PARAGRAFIN YAPISI	4	2	1	50
PARAGRAF YORUMU	20	14	4	70

TYT Sosyal	S	D	Y	B%
Tarih-1	1	0	0	0
İLK VE ORTA ÇAĞLARDA TÜRK DÜNYASI	1	0	0	0
TÜRKLERİN İSLAMİYET'İ KABULU VE İLK TÜRK-İSLAM DEVLETLERİ	1	0	1	0
DEĞİŞEN DÜNYA DENGELERİ KARŞISINDA OSMANLI SİYASETİ (1595-1774)	1	0	0	0
20. YÜZYIL BAŞLARINDA OSMANLI DEVLETİ VE DÜNYA	1	0	1	0
MİLLİ MÜCADELE	1	0	0	0
Coğrafya-1	2	0	1	0
DOĞAL SİSTEMLER (9.SINIF)	1	1	0	100
DOĞAL SİSTEMLER (10.SINIF)	1	1	0	100
BESERİ SİSTEMLER (10.SINIF)	1	0	1	0
ÇEVRE VE TOPLUM (10.SINIF)	1	0	1	0
Felsefe	1	0	0	0
MÖ 6. YÜZYIL - MS 2. YÜZYIL FELSEFESİ	1	0	1	0
MS 2. YÜZYIL - MS 15. YÜZYIL FELSEFESİ	1	0	1	0
15. YÜZYIL - 17. YÜZYIL FELSEFESİ	1	0	0	0
FELSEFENİN TEMEL KONULARI VE PROBLEMLERİ	1	0	0	0
20. YÜZYIL FELSEFESİ	1	1	0	100
Din Kül. ve Ahl. Bil.	1	1	0	100
ALLAH İNSAN İLİŞKİSİ	1	1	0	100
BİLGİ VE İNANÇ	1	0	1	0
HZ. MUHAMMED VE GENÇLİK	1	1	0	100
İSLAM VE BİLİM	1	1	0	100
İSLAM DÜŞÜNÇESİNDE İTİKADİ, SİYASİ VE FİKHİ YORUMLAR	1	0	0	0

TYT Matematik	S	D	Y	B%
Matematik-1	4	0	1	0
SAYILAR	1	0	0	0
BÖLÜNEBİLME VE EBOB-EKOK	2	1	0	50
RASYONEL SAYILAR	2	0	0	0
ÜSLÜ VE KÖKLÜ İFADELER	1	0	0	0
BİRİNCİ DERECE DENKLEMLER VE EŞİTSİZLİKLER	1	0	0	0
MUTLAK DEĞER	1	0	0	0
PROBLEMLER	13	0	3	0
KÜMELER	1	0	0	0
MANTIK	1	0	0	0
VERİ	1	0	0	0
FONKSİYONLAR	1	0	0	0
PERMÜTASYON, KOMBİNASYON, BINOM AÇILIMI	1	0	0	0
OLASILIK	1	0	0	0
Geometri	1	0	0	0
DOĞRU DA VE ÜÇGENDE AÇILAR	1	0	0	0
ÖZEL ÜÇGENLER	1	0	1	0
ÜÇGENDE ALAN VE KENAR-AÇI İLİŞKİLERİ	1	0	0	0
ÜÇGENLERDE EŞLİK, BENZERLİK VE YARDIMCI ELEMANLAR	1	0	0	0
ÇOKGENLER VE DÖRTGENLER	4	0	0	0
UZAY GEOMETRİ (KATI CİSİMLER)	2	2	0	100

TYT Fen	S	D	Y	B%
Fizik	2	1	0	50
MADDE VE ÖZELLİKLERİ	1	1	0	100
ELEKTRİK AKIMI VE MANYETİZMA	1	0	0	0
BASINÇ VE KALDIRMA KUVVETİ	1	0	0	0
ISI VE SICAKLIK	1	0	1	0
HAREKET VE KUVVET	2	0	0	0
DALGALAR	1	0	0	0
OPTİK	1	0	0	0
Kimya	1	0	0	0
KİMYASAL TÜRLER ARASI ETKİLEŞİMLER	1	0	0	0
KİMYA BİLİMİ	1	1	0	100
KİMYANIN TEMEL KANUNLARI VE KİMYASAL HESAPLAMALAR	1	0	1	0
MADDENİN HALLERİ	1	0	1	0
KİMYA HER YERDE	1	1	0	100
KARIŞIMLAR	1	0	1	0
ASİTLER, BAZLAR VE TUZLAR	1	0	1	0
Biyoloji	1	0	1	0
EKOSİSTEM EKOLOJİSİ VE GÜNCEL ÇEVRE SORUNLARI	1	0	1	0
HÜCRE BÖLÜNMELERİ	1	0	1	0
KALITIMIN GENEL İLKELERİ	1	0	0	0
YAŞAM BİLİMİ BİYOLOJİ	1	0	0	0
HÜCRE	1	0	0	0
CANLILAR DÜNYASI	1	0	1	0

## SINAV SONUÇ BELGESİ

MANİSA / YUNUSEMRE / KEP AKADEMİ 12.SAYISAL BEYAZFİL

Öğrenci	Numara	Sınıf
EMENTE DOLGUN	12267	12

Puan Türü	Puan	Genel Ort.	Dereceler				
			Snf	Kurum	İlçe	İl	Genel
TYT	▲ 296,695	281,470	15	28	449	457	1000
Puanı Hesaplanan:			72	1028	1075	2352	
Katılımlar:			48	72	1028	1075	2387

Ders	Soru	Doğru	Yanlış	Net	Başarı %	Sınıf Ort.	Kurum Ort.	Genel Ort.
Türkçe	40	27	12	24,00	60	▲ 22,58	▲ 22,51	▲ 21,65
Tarih-1	5	3	1	2,75	55	▲ 2,41	▲ 2,65	▼ 2,87
Coğrafya-1	5	3	1	2,75	55	▲ 2,51	▲ 2,53	▲ 2,69
Felsefe	5	3	0	3,00	60	▲ 2,58	▲ 2,62	▲ 2,55
Din Kül. ve Ahl. Bil.	5	4	0	4,00	80	▲ 3,79	▲ 3,69	▲ 3,57
TYT Sosyal	20	13	2	12,50	63	▲ 11,29	▲ 11,49	▲ 11,68
Matematik-1	30	15	2	14,50	48	▲ 10,07	▲ 11,33	▲ 10,73
Geometri	10	1	1	0,75	8	▼ 1,06	▼ 1,64	▼ 1,64
TYT Matematik	40	16	3	15,25	38	▲ 11,12	▲ 12,97	▲ 12,36
Fizik	7	0	1	-0,25	-4	▼ 0,48	▼ 0,72	▼ 0,71
Kimya	7	2	2	1,50	21	▲ 0,99	▲ 1,18	▲ 1,01
Biyoloji	6	0	3	-0,75	-13	▼ 0,02	▼ 0,32	▼ 0,36
TYT Fen	20	2	6	0,50	3	▼ 1,49	▼ 2,22	▼ 2,08
<b>Toplam:</b>	<b>120</b>	<b>58</b>	<b>23</b>	<b>52,25</b>	<b>44</b>	<b>▲ 46,49</b>	<b>▲ 49,19</b>	<b>▲ 47,77</b>

Soru No	1234567890123456789012345678901234567890
---------	--

TYT Türkçe	adedBdB ccEddACBDCbBDEBDCAADEAECbCDdCDC
Cevap Anahtarı	A BADCBDABBEDEBEACBCABDEBDCAADEAECACDECDC

TYT Sosyal	dDBEcBA D AB CA ACC
Cevap Anahtarı	A CADBEEBACDBABDCBACC

TYT Matematik	BEBB DC BeCBCB A dD E E D d
Cevap Anahtarı	A BEB9DADCABACBCBCABBECEDEBEEDCEBECEBACDA

TYT Fen	b Bea D ea d
Cevap Anahtarı	A CDACDDBEBDCBDAABDBCE

## SONUÇ YAYINLARI - TYT 4. Deneme 2023-2024

(1.Ötürüm)

DERSLERE GÖRE BAŞARI ANALİZİ

## TYT Türkçe

Türkçe	S	D	Y	B%
SÖZCÜKTE VE SÖZ ÖBEKLERİNDE ANLAM	4	0	4	0
CÜMLENİN ANLAMI VE YORUMU	4	3	1	75
SES BİLGİSİ	1	0	0	0
EKLER VE SÖZCÜK YAPISI	1	0	1	0
AD SOYLU SÖZCÜKLER	1	0	1	0
CÜMLENİN ÖGELERİ	1	0	1	0
YAZIM KURALLARI	2	1	1	50
NOKTALAMA İŞARETLERİ	2	1	1	50
ANLATIM TEKNİKLERİ VE DÜŞÜNCEYİ GELİŞTİRME YOLLARI	1	1	0	100
PARAGRAF YAPISI	4	4	0	100
PARAGRAF YORUMU	20	17	3	85

## TYT Sosyal

Tarih-1	S	D	Y	B%
İLK VE ORTA ÇAĞLARDA TÜRK DÜNYASI	1	0	0	0
TÜRKLERİN İSLAMİYETİ KABULU VE İLK TÜRK-İSLAM DEVLETLERİ	1	0	1	0
DEĞİŞEN DÜNYA DENGELERİ KARŞISINDA OSMANLI SİYASETİ (1595-1774)	1	1	0	100
20. YÜZYIL BAŞLARINDA OSMANLI DEVLETİ VE DÜNYA	1	1	0	100
MİLLİ MÜCADELE	1	1	0	100
Coğrafya-1	S	D	Y	B%
DOĞAL SİSTEMLER (9.SINIF)	2	1	1	50
DOĞAL SİSTEMLER (10.SINIF)	1	1	0	100
BESERİ SİSTEMLER (10.SINIF)	1	0	0	0
ÇEVRE VE TOPLUM (10.SINIF)	1	1	0	100
Felsefe	S	D	Y	B%
MÖ 6. YÜZYIL - MS 2. YÜZYIL FELSEFESİ	1	0	0	0
MS 2. YÜZYIL - MS 15. YÜZYIL FELSEFESİ	1	1	0	100
15. YÜZYIL - 17. YÜZYIL FELSEFESİ	1	1	0	100
FELSEFENİN TEMEL KONULARI VE PROBLEMLERİ	1	0	0	0
20. YÜZYIL FELSEFESİ	1	1	0	100
Din Kül. ve Ahl. Bil.	S	D	Y	B%
ALLAH İNSAN İLİŞKİSİ	1	1	0	100
BİLGİ VE İNANÇ	1	0	0	0
HZ. MUHAMMED VE GENÇLİK	1	1	0	100
İSLAM VE BİLİM	1	1	0	100
İSLAM DÜŞÜNÇESİNDE İTİKADİ, SİYASİ VE FİKHİ YORUMLAR	1	1	0	100

## TYT Matematik

Matematik-1	S	D	Y	B%
SAYILAR	4	4	0	100
BÖLÜNEBİLME VE EBÖB-EKOK	1	0	0	0
RASYONEL SAYILAR	2	1	0	50
ÜSLÜ VE KÖKLÜ İFADELER	2	1	0	50
BİRİNCİ DERECE DENKLEMLER VE EŞİTSİZLİKLER	1	1	0	100
MUTLAK DEĞER	1	0	1	0
PROBLEMLER	13	7	1	54
KÜMELER	1	0	0	0
MANTIK	1	0	0	0
VERİ	1	1	0	100
FONKSİYONLAR	1	0	0	0
PERMÜTASYON, KOMBİNASYON, BINOM AÇILIMI	1	0	0	0
OLASILIK	1	0	0	0
Geometri	S	D	Y	B%
DOĞRU VE ÜÇGENDE AÇILAR	1	0	0	0
ÖZEL ÜÇGENLER	1	0	0	0
ÜÇGENDE ALAN VE KENAR-AÇI İLİŞKİLERİ	1	0	0	0
ÜÇGENLERDE EŞLİK, BENZERLİK VE YARDIMCI ELEMANLAR	1	0	0	0
ÇOKGENLER VE DÖRTGENLER	4	1	0	25
UZAY GEOMETRİ (KATI CİSİMLER)	2	0	1	0

## TYT Fen

Fizik	S	D	Y	B%
MADDE VE ÖZELLİKLERİ	2	0	1	0
ELEKTRİK AKIMI VE MANYETİZMA	1	0	0	0
BASINÇ VE KALDIRMA KUVVETİ	1	0	0	0
ISI VE SICAKLIK	1	0	0	0
HAREKET VE KUVVET	2	0	0	0
DALGALAR	1	0	0	0
OPTİK	1	0	0	0
Kimya	S	D	Y	B%
KİMYASAL TÜRLER ARASI ETKİLEŞİMLER	1	0	0	0
KİMYA BİLİMİ	1	1	0	100
KİMYANIN TEMEL KANUNLARI VE KİMYASAL HESAPLAMALAR	1	0	1	0
MADDENİN HALLERİ	1	0	1	0
KİMYA HER YERDE	1	0	0	0
KARIŞIMLAR	1	1	0	100
ASİTLER, BAZLAR VE TUZLAR	1	0	0	0
Biyoloji	S	D	Y	B%
EKOSİSTEM EKOLOJİSİ VE GÜNCEL ÇEVRE SORUNLARI	1	0	0	0
HÜCRE BÖLÜNMELERİ	1	0	1	0
KALITIMIN GENEL İLKELERİ	1	0	1	0
YAŞAM BİLİMİ BİYOLOJİ	1	0	0	0
HÜCRE	1	0	0	0
CANLILAR DÜNYASI	1	0	1	0

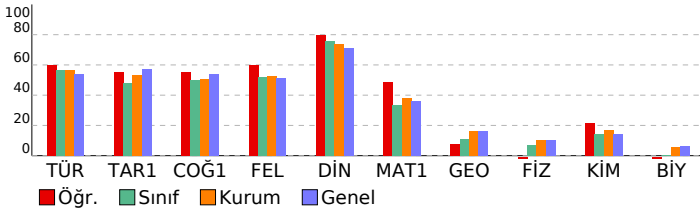



SINAV SONUÇ BELGESİ							
MANİSA / YUNUSEMRE / KEP AKADEMİ 12.SAYISAL BEYAZFİL							
Öğrenci				Numara	Sınıf		
EMİNE NUR TÜRK				12115	12		
Puan Türü	Puan	Genel Ort.	Dereceler				
			Snf	Kurum	İlçe	İl	Genel
TYT	▼ 268,213	281,470	30	46	653	676	1443
Puanı Hesaplanan:			72	1028	1075	2352	
Katılımlar:			48	72	1028	1075	2387

Ders	Soru	Doğru	Yanlış	Net	Başarı %	Sınıf Ort.	Kurum Ort.	Genel Ort.
Türkçe	40	20	13	16,75	42	▼ 22,58	▼ 22,51	▼ 21,65
Tarih-1	5	0	0	0,00	0	▼ 2,41	▼ 2,65	▼ 2,87
Coğrafya-1	5	3	1	2,75	55	▲ 2,51	▲ 2,53	▲ 2,69
Felsefe	5	2	3	1,25	25	▼ 2,58	▼ 2,62	▼ 2,55
Din Kül. ve Ahl. Bil.	5	4	1	3,75	75	▼ 3,79	▲ 3,69	▲ 3,57
TYT Sosyal	20	9	5	7,75	39	▼ 11,29	▼ 11,49	▼ 11,68
Matematik-1	30	16	4	15,00	50	▲ 10,07	▲ 11,33	▲ 10,73
Geometri	10	2	0	2,00	20	▲ 1,06	▲ 1,64	▲ 1,64
TYT Matematik	40	18	4	17,00	43	▲ 11,12	▲ 12,97	▲ 12,36
Fizik	7	0	0	0,00	0	▼ 0,48	▼ 0,72	▼ 0,71
Kimya	7	1	2	0,50	7	▼ 0,99	▼ 1,18	▼ 1,01
Biyoloji	6	1	2	0,50	8	▲ 0,02	▲ 0,32	▲ 0,36
TYT Fen	20	2	4	1,00	5	▼ 1,49	▼ 2,22	▼ 2,08
<b>Toplam:</b>	<b>120</b>	<b>49</b>	<b>26</b>	<b>42,50</b>	<b>35</b>	<b>▼ 46,49</b>	<b>▼ 49,19</b>	<b>▼ 47,77</b>

Soru No	1234567890123456789012345678901234567890
TYT Türkçe	bCB dBBdc D ddAebBDCBDEbdDA CEeCDbe A
Cevap Anahtarı	B DCBAABDEBDBEBEACABDCBDEACDAECEACDECDCA
TYT Sosyal	DcBA eeAbACABcC
Cevap Anahtarı	B ECADBDEBACCBABDCABAC
TYT Matematik	BEBB Bcbe DC A CBEBb D EC E E D
Cevap Anahtarı	B 9BEBABACBDADCCABCBEBCBDBECEDECEBEADBACD
TYT Fen	B ac a dD
Cevap Anahtarı	B ACCDBDDAEBDCBDBACEBBD

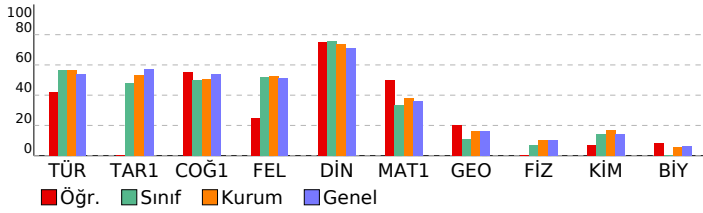

## SONUÇ YAYINLARI - TYT 4. Deneme 2023-2024 (1.Ötürüm)

### DERSLERE GÖRE BAŞARI ANALİZİ

TYT Türkçe	S	D	Y	B%
<b>Türkçe</b>				
SÖZCÜKTE VE SÖZ ÖBEKLERİNDE ANLAM	4	2	1	50
CÜMLENİN ANLAMI VE YORUMU	4	2	1	50
SES BİLGİSİ	1	1	0	100
EKLER VE SÖZCÜK YAPISI	1	0	1	0
AD SOYLU SÖZCÜKLER	1	0	1	0
CÜMLENİN ÖGELERİ	1	0	1	0
YAZIM KURALLARI	2	0	0	0
NOKTALAMA İŞARETLERİ	2	1	1	50
ANLATIM TEKNİKLERİ VE DÜŞÜNCEYİ GELİŞTİRME YOLLARI	1	0	1	0
PARAGRAF YAPISI	4	3	1	75
PARAGRAF YORUMU	20	11	6	55

TYT Sosyal	S	D	Y	B%
<b>Tarih-1</b>				
İLK VE ORTA ÇAĞLARDA TÜRK DÜNYASI	1	0	0	0
TÜRKLERİN İSLAMİYETİ KABULU VE İLK TÜRK-İSLAM DEVLETLERİ	1	0	0	0
DEĞİŞEN DÜNYA DENGELERİ KARŞISINDA OSMANLI SİYASETİ (1595-1774)	1	0	0	0
20. YÜZYIL BAŞLARINDA OSMANLI DEVLETİ VE DÜNYA	1	0	0	0
MİLLİ MÜCADELE	1	0	0	0
<b>Coğrafya-1</b>				
DOĞAL SİSTEMLER (9.SINIF)	2	1	1	50
DOĞAL SİSTEMLER (10.SINIF)	1	1	0	100
BESERİ SİSTEMLER (10.SINIF)	1	0	0	0
ÇEVRE VE TOPLUM (10.SINIF)	1	1	0	100
<b>Felsefe</b>				
MÖ 6. YÜZYIL - MS 2. YÜZYIL FELSEFESİ	1	0	1	0
MS 2. YÜZYIL - MS 15. YÜZYIL FELSEFESİ	1	1	0	100
15. YÜZYIL - 17. YÜZYIL FELSEFESİ	1	1	0	100
FELSEFENİN TEMEL KONULARI VE PROBLEMLERİ	1	0	1	0
20. YÜZYIL FELSEFESİ	1	0	1	0
<b>Din Kül. ve Ahl. Bil.</b>				
ALLAH İNSAN İLİŞKİSİ	1	1	0	100
BİLGİ VE İNANÇ	1	1	0	100
HZ. MUHAMMED VE GENÇLİK	1	0	1	0
İSLAM VE BİLİM	1	1	0	100
İSLAM DÜŞÜNÇESİNDE İTİKADİ, SİYASİ VE FİKHİ YORUMLAR	1	1	0	100

TYT Matematik	S	D	Y	B%
<b>Matematik-1</b>				
SAYILAR	4	4	0	100
BÖLÜNEBİLME VE EBÖB-EKOK	1	0	0	0
RASYONEL SAYILAR	2	1	0	50
ÜSLÜ VE KÖKLÜ İFADELER	2	1	0	50
BİRİNCİ DERECE DENKLEMLER VE EŞİTSİZLİKLER	1	1	0	100
MUTLAK DEĞER	1	0	1	0
PROBLEMLER	13	7	3	54
KÜMELER	1	0	0	0
MANTIK	1	0	0	0
VERİ	1	0	0	0
FONKSİYONLAR	1	1	0	100
PERMÜTASYON, KOMBİNASYON, BINOM AÇILIMI	1	0	0	0
OLASILIK	1	1	0	100
<b>Geometri</b>				
DOĞRU DA VE ÜÇGENDE AÇILAR	1	0	0	0
ÖZEL ÜÇGENLER	1	0	0	0
ÜÇGENDE ALAN VE KENAR-AÇI İLİŞKİLERİ	1	1	0	100
ÜÇGENLERDE EŞLİK, BENZERLİK VE YARDIMCI ELEMANLAR	1	0	0	0
ÇOKGENLER VE DÖRTGENLER	4	1	0	25
UZAY GEOMETRİ (KATI CİSİMLER)	2	0	0	0

TYT Fen	S	D	Y	B%
<b>Fizik</b>				
MADDE VE ÖZELLİKLERİ	2	0	0	0
ELEKTRİK AKIMI VE MANYETİZMA	1	0	0	0
BASINÇ VE KALDIRMA KUVVETİ	1	0	0	0
ISI VE SICAKLIK	1	0	0	0
HAREKET VE KUVVET	2	0	0	0
DALGALAR	1	0	0	0
OPTİK	1	0	0	0
<b>Kimya</b>				
KİMYASAL TÜRLER ARASI ETKİLEŞİMLER	1	0	0	0
KİMYA BİLİMİ	1	1	0	100
KİMYANIN TEMEL KANUNLARI VE KİMYASAL HESAPLAMALAR	1	0	0	0
MADDENİN HALLERİ	1	0	1	0
KİMYA HER YERDE	1	0	1	0
KARIŞIMLAR	1	0	0	0
ASİTLER, BAZLAR VE TUZLAR	1	0	0	0
<b>Biyoloji</b>				
EKOSİSTEM EKOLOJİSİ VE GÜNCEL ÇEVRE SORUNLARI	1	0	0	0
HÜCRE BÖLÜNMELERİ	1	0	1	0
KALITIMIN GENEL İLKELERİ	1	1	0	100
YAŞAM BİLİMİ BİYOLOJİ	1	0	0	0
HÜCRE	1	0	1	0
CANLILAR DÜNYASI	1	0	0	0

<b>SINAV SONUÇ BELGESİ</b>	<b>SONUÇ YAYINLARI - TYT 4. Deneme 2023-2024</b>
MANİSA / YUNUSEMRE / KEP AKADEMİ 12.SAYISAL BEYAZFİL	<b>(1.Ötürüm)</b>
	<b>DERSLERE GÖRE BAŞARI ANALİZİ</b>

Öğrenci	Numara	Sınıf
EMRE YORULMAZ	12313	12

Puan Türü	Puan	Genel Ort.	Dereceler				
			Snf	Kurum	İlçe	İl	Genel
TYT	▼ 222,258	281.470	45	66	885	926	1937
Puanı Hesaplanan:			72	1028	1075	2352	
Katılımlar:			48	72	1028	1075	2387

Ders	Soru	Doğru	Yanlış	Net	Başarı %	Sınıf Ort.	Kurum Ort.	Genel Ort.
Türkçe	40	25	15	21,25	53	▼22,58	▼22,51	▼21,65
Matematik-1	30	8	4	7,00	23	▼10,07	▼11,33	▼10,73
Geometri	10	0	0	0,00	0	▼1,06	▼1,64	▼1,64
TYT Matematik	40	8	4	7,00	18	▼11,12	▼12,97	▼12,36
Fizik	7	0	4	-1,00	-14	▼0,48	▼0,72	▼0,71
Kimya	7	1	4	0,00	0	▼0,99	▼1,18	▼1,01
Biyoloji	6	1	3	0,25	4	▲0,02	▼0,32	▼0,36
TYT Fen	20	2	11	-0,75	-4	▼1,49	▼2,22	▼2,08
<b>Toplam:</b>	<b>120</b>	<b>35</b>	<b>30</b>	<b>27,50</b>	<b>23</b>	<b>▼46,49</b>	<b>▼49,19</b>	<b>▼47,77</b>

Soru No	1234567890123456789012345678901234567890
---------	--

TYT Türkçe	BADeBcAaBacEdccCBaCbBDEaDeAADEdECAbDECDa
Cevap Anahtarı	A BADCBDBBEDEBEACBCABDEBDCAADEAEACDECD

TYT Matematik	BEBC Da B d EcE a
Cevap Anahtarı	A BEB9DADCABACBCBACBEBECDEBEBEEDCEBECDBACDA

TYT Fen	a bdb bB ece Ad ac
Cevap Anahtarı	A CDACDDBEBDCBDAABDBCE

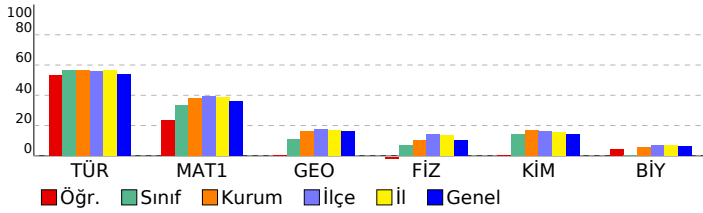

TYT Türkçe	S	D	Y	B%
<b>Türkçe</b>				
SÖZCÜKTE VE SÖZ ÖBEKLERİNDE ANLAM	4	3	1	75
CÜMLENİN ANLAMI VE YORUMU	4	2	2	50
SES BİLGİSİ	1	1	0	100
EKLER VE SÖZCÜK YAPISI	1	0	1	0
AD SOYLU SÖZCÜKLER	1	0	1	0
CÜMLENİN ÖGELERİ	1	0	1	0
YAZIM KURALLARI	2	1	1	50
NOKTALAMA İŞARETLERİ	2	0	2	0
ANLATIM TEKNİKLERİ VE DÜŞÜNCEYİ GELİŞTİRME YOLLARI	1	1	0	100
PARAGRAF YAPISI	4	2	2	50
PARAGRAF YORUMU	20	15	5	75

TYT Matematik	S	D	Y	B%
<b>Matematik-1</b>				
SAYILAR	4	4	0	100
BÖLÜNEBİLME VE EBOB-EKOK	1	0	0	0
RASYONEL SAYILAR	2	1	0	50
ÜSLÜ VE KÖKLÜ İFADELER	2	0	1	0
BİRİNCİ DERECE DENKLEMLER VE EŞİTSİZLİKLER	1	1	0	100
MUTLAK DEĞER	1	0	0	0
PROBLEMLER	13	1	1	8
KÜMELER	1	0	0	0
MANTIK	1	0	1	0
VERİ	1	1	0	100
FONKSİYONLAR	1	0	0	0
PERMÜTASYON, KOMBİNASYON, BİNOM AÇILIMI	1	0	1	0
OLASILIK	1	0	0	0
<b>Geometri</b>				
DOĞRUDA VE ÜÇGENDE AÇILAR	1	0	0	0
ÖZEL ÜÇGENLER	1	0	0	0
ÜÇGENDE ALAN VE KENAR-AÇI İLİŞKİLERİ	1	0	0	0
ÜÇGENLERDE EŞLİK, BENZERLİK VE YARDIMCI ELEMANLAR	1	0	0	0
ÇOKGENLER VE DÖRTGENLER	4	0	0	0
UZAY GEOMETRİ (KATI CİSİMLER)	2	0	0	0

TYT Fizik	S	D	Y	B%
<b>Fizik</b>				
MADDE VE ÖZELLİKLERİ	2	0	2	0
ELEKTRİK AKIMI VE MANYETİZMA	1	0	0	0
BASINÇ VE KALDIRMA KUVVETİ	1	0	1	0
ISI VE SICAKLIK	1	0	1	0
HAREKET VE KUVVET	2	0	2	0
DALGALAR	1	0	0	0
OPTİK	1	0	0	0

TYT Kimya	S	D	Y	B%
<b>Kimya</b>				
KİMYASAL TÜRLER ARASI ETKİLEŞİMLER	1	0	1	0
KİMYA BİLİMİ	1	1	0	100
KİMYANIN TEMEL KANUNLARI VE KİMYASAL HESAPLAMALAR	1	0	0	0
MADDENİN HÂLLERİ	1	0	1	0
KİMYA HER YERDE	1	0	1	0
KARIŞIMLAR	1	0	1	0
ASİTLER, BAZLAR VE TUZLAR	1	0	0	0

TYT Biyoloji	S	D	Y	B%
<b>Biyoloji</b>				
EKOSİSTEM EKOLOJİSİ VE GÜNCEL ÇEVRE SORUNLARI	1	1	0	100
HÜCRE BÖLÜNMELERİ	1	0	1	0
KALITIMIN GENEL İLKELERİ	1	0	0	0
YAŞAM BİLİMİ BİYOLOJİ	1	0	0	0
HÜCRE	1	0	1	0
CANLILAR DÜNYASI	1	0	1	0

## SINAV SONUÇ BELGESİ

MANİSA / YUNUSEMRE / KEP AKADEMİ 12.SAYISAL BEYAZFİL

Öğrenci	Numara	Sınıf
ENES ARICI	12237	12

Puan Türü	Puan	Genel Ort.	Dereceler				
			Snf	Kurum	İlçe	İl	Genel
TYT	▲ 292,543	281,470	17	30	469	479	1057
Puanı Hesaplanan:			72	1028	1075	2352	
Katılımlar:			48	72	1028	1075	2387

Ders	Soru	Doğru	Yanlış	Net	Başarı %	Sınıf Ort.	Kurum Ort.	Genel Ort.
Türkçe	40	25	15	21,25	53	▼ 22,58	▼ 22,51	▼ 21,65
Tarih-1	5	4	1	3,75	75	▲ 2,41	▲ 2,65	▲ 2,87
Coğrafya-1	5	5	0	5,00	100	▲ 2,51	▲ 2,53	▲ 2,69
Felsefe	5	3	2	2,50	50	▼ 2,58	▼ 2,62	▼ 2,55
Din Kül. ve Ahl. Bil.	5	4	1	3,75	75	▼ 3,79	▲ 3,69	▲ 3,57
TYT Sosyal	20	16	4	15,00	75	▲ 11,29	▲ 11,49	▲ 11,68
Matematik-1	30	13	5	11,75	39	▲ 10,07	▲ 11,33	▲ 10,73
Geometri	10	2	1	1,75	18	▲ 1,06	▲ 1,64	▲ 1,64
TYT Matematik	40	15	6	13,50	34	▲ 11,12	▲ 12,97	▲ 12,36
Fizik	7	1	5	-0,25	-4	▼ 0,48	▼ 0,72	▼ 0,71
Kimya	7	2	2	1,50	21	▲ 0,99	▲ 1,18	▲ 1,01
Biyoloji	6	1	5	-0,25	-4	▼ 0,02	▼ 0,32	▼ 0,36
TYT Fen	20	4	12	1,00	5	▼ 1,49	▼ 2,22	▼ 2,08
<b>Toplam:</b>	<b>120</b>	<b>60</b>	<b>37</b>	<b>50,75</b>	<b>42</b>	<b>▲ 46,49</b>	<b>▲ 49,19</b>	<b>▲ 47,77</b>

Soru No 1234567890123456789012345678901234567890

TYT Türkçe abDaBDcaBacEBbACdDCbBDEBDCAbDEbdCACcECDd

Cevap Anahtarı A BADCBDABBEDEBEACBCABDEBDCBADEAEACDECD

TYT Sosyal eADBEEBACDdbBDCbBACC

Cevap Anahtarı A CADBEEBACDBABDCBACC

TYT Matematik BEB eDC BcC aBcC D E b C D Ce

Cevap Anahtarı A BEB9DADCBACBCBCABBECEDEBEEDCEBECDBACDA

TYT Fen dceDc BeaB ceadbE

Cevap Anahtarı A CDACDDBEBDCBDAABDBCE

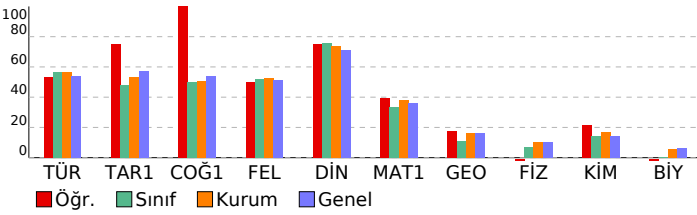

## SONUÇ YAYINLARI - TYT 4. Deneme 2023-2024

(1.Öturum)

## DERSLERE GÖRE BAŞARI ANALİZİ

Türkçe	S	D	Y	B%
SÖZCÜKTE VE SÖZ ÖBEKLERİNDE ANLAM	4	1	3	25
CÜMLENİN ANLAMI VE YORUMU	4	2	2	50
SES BİLGİSİ	1	1	0	100
EKLER VE SÖZCÜK YAPISI	1	0	1	0
AD SOYLU SÖZCÜKLER	1	0	1	0
CÜMLENİN ÖGELERİ	1	0	1	0
YAZIM KURALLARI	2	2	0	100
NOKTALAMA İŞARETLERİ	2	1	1	50
ANLATIM TEKNİKLERİ VE DÜŞÜNCEYİ GELİŞTİRME YOLLARI	1	1	0	100
PARAGRAFIN YAPISI	4	3	1	75
PARAGRAF YORUMU	20	14	6	70

Tarih-1	S	D	Y	B%
İLK VE ORTA ÇAĞLARDA TÜRK DÜNYASI	1	0	1	0
TÜRKLERİN İSLAMİYETİ KABULU VE İLK TÜRK-İSLAM DEVLETLERİ	1	1	0	100
DEĞİŞEN DÜNYA DENGELERİ KARŞISINDA OSMANLI SİYASETİ (1595-1774)	1	1	0	100
20. YÜZYIL BAŞLARINDA OSMANLI DEVLETİ VE DÜNYA	1	1	0	100
MİLLİ MÜCADELE	1	1	0	100

Coğrafya-1	S	D	Y	B%
DOĞAL SİSTEMLER (9.SINIF)	2	2	0	100
DOĞAL SİSTEMLER (10.SINIF)	1	1	0	100
BESERİ SİSTEMLER (10.SINIF)	1	1	0	100
ÇEVRE VE TOPLUM (10.SINIF)	1	1	0	100

Felsefe	S	D	Y	B%
MÖ 6. YÜZYIL - MS 2. YÜZYIL FELSEFESİ	1	0	1	0
MS 2. YÜZYIL - MS 15. YÜZYIL FELSEFESİ	1	0	1	0
15. YÜZYIL - 17. YÜZYIL FELSEFESİ	1	1	0	100
FELSEFENİN TEMEL KONULARI VE PROBLEMLERİ	1	1	0	100
20. YÜZYIL FELSEFESİ	1	1	0	100

Din Kül. ve Ahl. Bil.	S	D	Y	B%
ALLAH İNSAN İLİŞKİSİ	1	0	1	0
BİLGİ VE İNANÇ	1	1	0	100
HZ. MUHAMMED VE GENÇLİK	1	1	0	100
İSLAM VE BİLİM	1	1	0	100
İSLAM DÜŞÜNCESİNDE İTİKADİ, SİYASİ VE FİKHİ YORUMLAR	1	1	0	100

Matematik-1	S	D	Y	B%
SAYILAR	4	3	0	75
BÖLÜNEBİLME VE EBÖB-EKOK	1	0	0	0
RASYONEL SAYILAR	2	1	1	50
ÜSLÜ VE KÖKLÜ İFADELER	2	1	0	50
BİRİNCİ DERECELEN DENKLEMLER VE EŞİTSİZLİKLER	1	1	0	100
MUTLAK DEĞER	1	0	1	0
PROBLEMLER	13	5	2	38
KÜMELER	1	0	0	0
MANTIK	1	0	0	0
VERİ	1	0	1	0
FONKSİYONLAR	1	0	0	0
PERMÜTASYON, KOMBİNASYON, BINOM AÇILIMI	1	0	0	0
OLASILIK	1	1	0	100

Geometri	S	D	Y	B%
DOĞRU VE ÜÇGENDE AÇILAR	1	0	0	0
ÖZEL ÜÇGENLER	1	0	0	0
ÜÇGENDE ALAN VE KENAR-AÇI İLİŞKİLERİ	1	0	0	0
ÜÇGENLERDE EŞLİK, BENZERLİK VE YARDIMCI ELEMANLAR	1	0	0	0
ÇOKGENLER VE DÖRTGENLER	4	2	0	50
UZAY GEOMETRİ (KATI CİSİMLER)	2	0	1	0

Fizik	S	D	Y	B%
MADDE VE ÖZELLİKLERİ	2	0	2	0
ELEKTRİK AKIMI VE MANYETİZMA	1	0	1	0
BASINÇ VE KALDIRMA KUVVETİ	1	0	1	0
ISI VE SICAKLIK	1	0	1	0
HAREKET VE KUVVET	2	2	0	100
DALGALAR	1	0	1	0
OPTİK	1	0	0	0

Kimya	S	D	Y	B%
KİMYASAL TÜRLER ARASI ETKİLEŞİMLER	1	0	0	0
KİMYA BİLİMİ	1	1	0	100
KİMYANIN TEMEL KANUNLARI VE KİMYASAL HESAPLAMALAR	1	0	1	0
MADDENİN HALLERİ	1	0	1	0
KİMYA HER YERDE	1	1	0	100
KARIŞIMLAR	1	0	0	0
ASİTLER, BAZLAR VE TUZLAR	1	0	0	0

Biyoloji	S	D	Y	B%
EKOSİSTEM EKOLOJİSİ VE GÜNCEL ÇEVRE SORUNLARI	1	0	1	0
HÜCRE BÖLÜNMELERİ	1	0	1	0
KALITIMIN GENEL İLKELERİ	1	0	1	0
YAŞAM BİLİMİ BİYOLOJİ	1	0	1	0
HÜCRE	1	0	1	0
CANLILAR DÜNYASI	1	1	0	100

## SINAV SONUÇ BELGESİ

MANİSA / YUNUSEMRE / KEP AKADEMİ 12.SAYISAL BEYAZFİL

Öğrenci	Numara	Sınıf
ESMA BİRGÜL	12335	12

Puan Türü	Puan	Genel Ort.	Dereceler				
			Snf	Kurum	İlçe	İl	Genel
TYT	▼ 219,448	281,470	46	67	901	943	1965
Puanı Hesaplanan:			72	1028	1075	2352	
Katılımlar:			48	72	1028	1075	2387

Ders	Soru	Doğru	Yanlış	Net	Başarı %	Sınıf Ort.	Kurum Ort.	Genel Ort.
Türkçe	40	17	13	13,75	34	▼ 22,58	▼ 22,51	▼ 21,65
Tarih-1	5	3	0	3,00	60	▲ 2,41	▲ 2,65	▲ 2,87
Coğrafya-1	5	2	1	1,75	35	▼ 2,51	▼ 2,53	▼ 2,69
Felsefe	5	1	0	1,00	20	▼ 2,58	▼ 2,62	▼ 2,55
Din Kül. ve Ahl. Bil.	5	4	0	4,00	80	▲ 3,79	▲ 3,69	▲ 3,57
TYT Sosyal	20	10	1	9,75	49	▼ 11,29	▼ 11,49	▼ 11,68
Matematik-1	30	4	1	3,75	13	▼ 10,07	▼ 11,33	▼ 10,73
Geometri	10	0	0	0,00	0	▼ 1,06	▼ 1,64	▼ 1,64
TYT Matematik	40	4	1	3,75	9	▼ 11,12	▼ 12,97	▼ 12,36
Fizik	7	1	3	0,25	4	▼ 0,48	▼ 0,72	▼ 0,71
Kimya	7	0	1	-0,25	-4	▼ 0,99	▼ 1,18	▼ 1,01
Biyoloji	6	0	4	-1,00	-17	▼ 0,02	▼ 0,32	▼ 0,36
TYT Fen	20	1	8	-1,00	-5	▼ 1,49	▼ 2,22	▼ 2,08
<b>Toplam:</b>	<b>120</b>	<b>32</b>	<b>23</b>	<b>26,25</b>	<b>22</b>	<b>▼ 46,49</b>	<b>▼ 49,19</b>	<b>▼ 47,77</b>

Soru No 1234567890123456789012345678901234567890

TYT Türkçe D B b Bb BD c cebaaCBDE dD bCcbCDEcCbC

Cevap Anahtarı B DCBAABDEBDBEBEACABDCBDEACDAECEACDECDCA

TYT Sosyal E DBDcB A CA AC

Cevap Anahtarı B ECADBDEBACBDBACBAC

TYT Matematik C D D a

Cevap Anahtarı B 9BEBABACBDADCCABCBEBCBDBECEDECEBEADBACD

TYT Fen eb e D a cbb e

Cevap Anahtarı B ACCDBDDAEBDCBDBACEBD

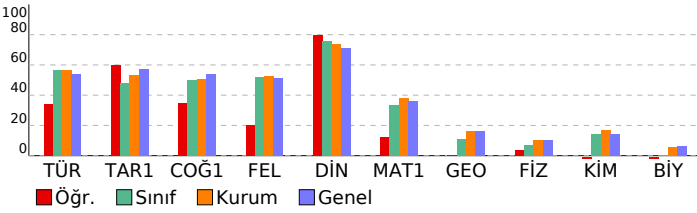

## SONUÇ YAYINLARI - TYT 4. Deneme 2023-2024

(1.Öturum)

## DERSLERE GÖRE BAŞARI ANALİZİ

TYT Türkçe	S	D	Y	B%
<b>Türkçe</b>				
SÖZCÜKTE VE SÖZ ÖBEKLERİNDE ANLAM	4	2	0	50
CÜMLENİN ANLAMI VE YORUMU	4	2	1	50
SES BİLGİSİ	1	1	0	100
EKLER VE SÖZCÜK YAPISI	1	0	1	0
AD SOYLU SÖZCÜKLER	1	0	0	0
CÜMLENİN ÖGELERİ	1	0	0	0
YAZIM KURALLARI	2	0	0	0
NOKTALAMA İŞARETLERİ	2	0	1	0
ANLATIM TEKNİKLERİ VE DÜŞÜNCEYİ GELİŞTİRME YOLLARI	1	0	1	0
PARAGRAFIN YAPISI	4	2	2	50
PARAGRAF YORUMU	20	10	7	50

TYT Sosyal	S	D	Y	B%
<b>Tarih-1</b>				
İLK VE ORTA ÇAĞLARDA TÜRK DÜNYASI	1	0	0	0
TÜRKLERİN İSLAMİYETİ KABULU VE İLK TÜRK-İSLAM DEVLETLERİ	1	0	0	0
DEĞİŞEN DÜNYA DENGELERİ KARŞISINDA OSMANLI SİYASETİ (1595-1774)	1	1	0	100
20. YÜZYIL BAŞLARINDA OSMANLI DEVLETİ VE DÜNYA	1	1	0	100
MİLLİ MÜCADELE	1	1	0	100
<b>Coğrafya-1</b>				
DOĞAL SİSTEMLER (9.SINIF)	2	1	1	50
DOĞAL SİSTEMLER (10.SINIF)	1	0	0	0
BESERİ SİSTEMLER (10.SINIF)	1	0	0	0
ÇEVRE VE TOPLUM (10.SINIF)	1	1	0	100
<b>Felsefe</b>				
MÖ 6. YÜZYIL - MS 2. YÜZYIL FELSEFESİ	1	0	0	0
MS 2. YÜZYIL - MS 15. YÜZYIL FELSEFESİ	1	1	0	100
15. YÜZYIL - 17. YÜZYIL FELSEFESİ	1	0	0	0
FELSEFENİN TEMEL KONULARI VE PROBLEMLERİ	1	0	0	0
20. YÜZYIL FELSEFESİ	1	0	0	0
<b>Din Kül. ve Ahl. Bil.</b>				
ALLAH İNSAN İLİŞKİSİ	1	1	0	100
BİLGİ VE İNANÇ	1	0	0	0
HZ. MUHAMMED VE GENÇLİK	1	1	0	100
İSLAM VE BİLİM	1	1	0	100
İSLAM DÜŞÜNÇESİNDE İTİKADİ, SİYASİ VE FİKHİ YORUMLAR	1	1	0	100

TYT Matematik	S	D	Y	B%
<b>Matematik-1</b>				
SAYILAR	4	0	0	0
BÖLÜNEBİLME VE EBÖB-EKOK	1	1	0	100
RASYONEL SAYILAR	2	1	0	50
ÜSLÜ VE KÖKLÜ İFADELER	2	0	0	0
BİRİNCİ DERECE DENKLEMLER VE EŞİTSİZLİKLER	1	0	0	0
MUTLAK DEĞER	1	0	0	0
PROBLEMLER	13	1	1	8
KÜMELER	1	0	0	0
MANTIK	1	0	0	0
VERİ	1	0	0	0
FONKSİYONLAR	1	0	0	0
PERMÜTASYON, KOMBİNASYON, BINOM AÇILIMI	1	0	0	0
OLASILIK	1	0	0	0
<b>Geometri</b>				
DOĞRU VE ÜÇGENDE AÇILAR	1	0	0	0
ÖZEL ÜÇGENLER	1	0	0	0
ÜÇGENDE ALAN VE KENAR-AÇI İLİŞKİLERİ	1	0	0	0
ÜÇGENLERDE EŞLİK, BENZERLİK VE YARDIMCI ELEMANLAR	1	0	0	0
ÇOKGENLER VE DÖRTGENLER	4	0	0	0
UZAY GEOMETRİ (KATI CİSİMLER)	2	0	0	0

TYT Fen	S	D	Y	B%
<b>Fizik</b>				
MADDE VE ÖZELLİKLERİ	2	0	1	0
ELEKTRİK AKIMI VE MANYETİZMA	1	0	1	0
BASINÇ VE KALDIRMA KUVVETİ	1	0	1	0
ISI VE SICAKLIK	1	0	1	0
HAREKET VE KUVVET	2	2	0	100
DALGALAR	1	0	0	0
OPTİK	1	0	0	0
<b>Kimya</b>				
KİMYASAL TÜRLER ARASI ETKİLEŞİMLER	1	0	0	0
KİMYA BİLİMİ	1	0	0	0
KİMYANIN TEMEL KANUNLARI VE KİMYASAL HESAPLAMALAR	1	0	0	0
MADDENİN HALLERİ	1	0	1	0
KİMYA HER YERDE	1	0	0	0
KARIŞIMLAR	1	0	0	0
ASİTLER, BAZLAR VE TUZLAR	1	0	0	0
<b>Biyoloji</b>				
EKOSİSTEM EKOLOJİSİ VE GÜNCEL ÇEVRE SORUNLARI	1	0	1	0
HÜCRE BÖLÜNMELERİ	1	0	1	0
KALITIMIN GENEL İLKELERİ	1	0	0	0
YAŞAM BİLİMİ BİYOLOJİ	1	0	1	0
HÜCRE	1	0	1	0
CANLILAR DÜNYASI	1	0	0	0

# SINAV SONUÇ BELGESİ

## SONUÇ YAYINLARI - TYT 4. Deneme 2023-2024 (1.Ötürüm)

### DERSLERE GÖRE BAŞARI ANALİZİ

MANİSA / YUNUSEMRE / KEP AKADEMİ 12.SAYISAL BEYAZFİL							
Öğrenci				Numara		Sınıf	
FURKAN KOS				12025		12	
Puan Türü	Puan	Genel Ort.	Dereceler				
			Snf	Kurum	İlçe	İl	Genel
TYT	▲ 302,413	281,470	13	26	421	426	928
Puanı Hesaplanan:			72	1028	1075	2352	
Katılımlar:			48	72	1028	1075	2387

Ders	Soru	Doğru	Yanlış	Net	Başarı %	Sınıf Ort.	Kurum Ort.	Genel Ort.
Türkçe	40	25	13	21,75	54	▼ 22,58	▼ 22,51	▲ 21,65
Tarih-1	5	5	0	5,00	100	▲ 2,41	▲ 2,65	▲ 2,87
Coğrafya-1	5	5	0	5,00	100	▲ 2,51	▲ 2,53	▲ 2,69
Felsefe	5	3	2	2,50	50	▼ 2,58	▼ 2,62	▼ 2,55
Din Kül. ve Ahl. Bil.	5	5	0	5,00	100	▲ 3,79	▲ 3,69	▲ 3,57
TYT Sosyal	20	18	2	17,50	88	▲ 11,29	▲ 11,49	▲ 11,68
Matematik-1	30	12	5	10,75	36	▲ 10,07	▼ 11,33	▲ 10,73
Geometri	10	0	0	0,00	0	▼ 1,06	▼ 1,64	▼ 1,64
TYT Matematik	40	12	5	10,75	27	▼ 11,12	▼ 12,97	▼ 12,36
Fizik	7	2	4	1,00	14	▲ 0,48	▲ 0,72	▲ 0,71
Kimya	7	3	4	2,00	29	▲ 0,99	▲ 1,18	▲ 1,01
Biyoloji	6	2	4	1,00	17	▲ 0,02	▲ 0,32	▲ 0,36
TYT Fen	20	7	12	4,00	20	▲ 1,49	▲ 2,22	▲ 2,08
<b>Toplam:</b>	<b>120</b>	<b>62</b>	<b>32</b>	<b>54,00</b>	<b>45</b>	<b>▲ 46,49</b>	<b>▲ 49,19</b>	<b>▲ 47,77</b>

Soru No	1234567890123456789012345678901234567890
TYT Türkçe	BcCeBDbEbab d AcDbdBDEBDCAADEbEceCDECDc
Cevap Anahtarı	A BADCBDBEBDEBEACBDCABDEBDCAADEAEACDECDc
TYT Sosyal	CADBEEBACDcAbBcABACC
Cevap Anahtarı	A CADBEEBACDcABDCABACC
TYT Matematik	BEc D BcC abA B CE EeE
Cevap Anahtarı	A BEB9DADcABACBcBcABBECEDEBEEDCEBEcDBACDA
TYT Fen	CDBabc dBeaBeAdeDdCd
Cevap Anahtarı	A CDACDDBEBDCBDAABDBCE

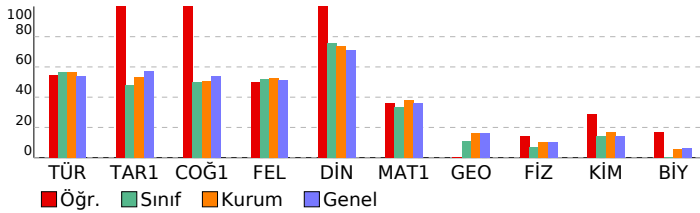

TYT Türkçe	S	D	Y	B%
Türkçe	4	1	3	25
SÖZCÜKTE VE SÖZ ÖBEKLERİNDE ANLAM	4	2	2	50
CÜMLENİN ANLAMI VE YORUMU	1	1	0	100
SEŞ BİLGİSİ	1	0	1	0
EKLER VE SÖZCÜK YAPISI	1	0	1	0
AD SOYLU SÖZCÜKLER	1	0	1	0
CÜMLENİN ÖGELERİ	2	0	1	0
YAZIM KURALLARI	2	1	0	50
NOKTALAMA İŞARETLERİ	1	1	0	100
ANLATIM TEKNİKLERİ VE DÜŞÜNCEYİ GELİŞTİRME YOLLARI	4	2	2	50
PARAGRAF YAPISI	20	17	3	85

TYT Sosyal	S	D	Y	B%
Tarih-1	1	1	0	100
İLK VE ORTA ÇAĞLARDA TÜRK DÜNYASI	1	1	0	100
TÜRKLERİN İSLAMİYETİ KABULÜ VE İLK TÜRK-İSLAM DEVLETLERİ	1	1	0	100
DEĞİŞEN DÜNYA DENGELERİ KARŞISINDA OSMANLI SİYASETİ (1595-1774)	1	1	0	100
20. YÜZYIL BAŞLARINDA OSMANLI DEVLETİ VE DÜNYA	1	1	0	100
MİLLİ MÜCADELE	1	1	0	100
Coğrafya-1	2	2	0	100
DOĞAL SİSTEMLER (9.SINIF)	1	1	0	100
DOĞAL SİSTEMLER (10.SINIF)	1	1	0	100
BESERİ SİSTEMLER (10.SINIF)	1	1	0	100
ÇEVRE VE TOPLUM (10.SINIF)	1	1	0	100
Felsefe	1	1	0	100
MÖ 6. YÜZYIL - MS 2. YÜZYIL FELSEFESİ	1	1	0	100
MS 2. YÜZYIL - MS 15. YÜZYIL FELSEFESİ	1	1	0	100
15. YÜZYIL - 17. YÜZYIL FELSEFESİ	1	1	0	100
FELSEFENİN TEMEL KONULARI VE PROBLEMLERİ	1	1	0	100
20. YÜZYIL FELSEFESİ	1	1	0	100
Din Kül. ve Ahl. Bil.	1	1	0	100
ALLAH İNSAN İLİŞKİSİ	1	1	0	100
BİLGİ VE İNANÇ	1	1	0	100
HZ. MUHAMMED VE GENÇLİK	1	1	0	100
İSLAM VE BİLİM	1	1	0	100
İSLAM DÜŞÜNÇESİNDE İTİKADİ, SİYASİ VE FİKHİ YORUMLAR	1	1	0	100

TYT Matematik	S	D	Y	B%
Matematik-1	4	2	1	50
SAYILAR	1	0	0	0
BÖLÜNEBİLME VE EBOB-EKOK	2	1	0	50
RASYONEL SAYILAR	2	0	0	0
ÜSLÜ VE KÖKLÜ İFADELER	1	1	0	100
BİRİNCİ DERECE DENKLEMLER VE EŞİTSİZLİKLER	1	0	1	0
MUTLAK DEĞER	13	6	2	46
PROBLEMLER	1	0	0	0
KÜMELER	1	0	1	0
MANTIK	1	1	0	100
VERİ	1	0	0	0
FONKSİYONLAR	1	0	0	0
PERMÜTASYON, KOMBİNASYON, BINOM AÇILIMI	1	0	0	0
OLASILIK	1	0	0	0
Geometri	1	0	0	0
DOĞRU DAĞILIM VE ÜÇGENDE AÇILAR	1	0	0	0
ÖZEL ÜÇGENLER	1	0	0	0
ÜÇGENDE ALAN VE KENAR-AÇI İLİŞKİLERİ	1	0	0	0
ÜÇGENLERDE EŞLİK, BENZERLİK VE YARDIMCI ELEMANLAR	4	0	0	0
ÇOKGENLER VE DÖRTGENLER	2	0	0	0
UZAY GEOMETRİ (KATI CİSİMLER)				

TYT Fen	S	D	Y	B%
Fizik	2	1	1	50
MADDE VE ÖZELLİKLERİ	1	1	0	100
ELEKTRİK AKIMI VE MANYETİZMA	1	0	1	0
BASINÇ VE KALDIRMA KUVVETİ	1	0	1	0
ISI VE SICAKLIK	2	0	2	0
HAREKET VE KUVVET	1	0	1	0
DALGALAR	1	0	0	0
OPTİK	1	0	0	0
Kimya	1	0	1	0
KİMYASAL TÜRLER ARASI ETKİLEŞİMLER	1	0	1	0
KİMYA BİLİMİ	1	0	1	0
KİMYANIN TEMEL KANUNLARI VE KİMYASAL HESAPLAMALAR	1	0	1	0
MADDENİN HALLERİ	1	0	1	0
KİMYA HER YERDE	1	0	1	0
KARIŞIMLAR	1	0	1	0
ASİTLER, BAZLAR VE TUZLAR	1	0	1	0
Biyoloji	1	0	1	0
EKOSİSTEM EKOLOJİSİ VE GÜNCEL ÇEVRE SORUNLARI	1	0	1	0
HÜCRE BÖLÜNMELERİ	1	0	1	0
KALITIMIN GENEL İLKELERİ	1	0	1	0
YAŞAM BİLİMİ BİYOLOJİ	1	0	1	0
HÜCRE	1	0	1	0
CANLILAR DÜNYASI	1	0	1	0

# SINAV SONUÇ BELGESİ

## SONUÇ YAYINLARI - TYT 4. Deneme 2023-2024 (1.Ötürüm)

### DERSLERE GÖRE BAŞARI ANALİZİ

MANİSA / YUNUSEMRE / KEP AKADEMİ 12.SAYISAL BEYAZFİL							
Öğrenci				Numara		Sınıf	
FURKAN METE				12342		12	
Puan Türü	Puan	Genel Ort.	Dereceler				
			Snf	Kurum	İlçe	İl	Genel
TYT	▼ 252,150	281,470	37	55	757	789	1648
Puanı Hesaplanan:			72	1028	1075	2352	
Katılımlar:			48	72	1028	1075	2387

Ders	Soru	Doğru	Yanlış	Net	Başarı %	Sınıf Ort.	Kurum Ort.	Genel Ort.
Türkçe	40	27	12	24,00	60	▲ 22,58	▲ 22,51	▲ 21,65
Tarih-1	5	3	2	2,50	50	▲ 2,41	▼ 2,65	▼ 2,87
Coğrafya-1	5	3	0	3,00	60	▲ 2,51	▲ 2,53	▲ 2,69
Felsefe	5	3	2	2,50	50	▼ 2,58	▼ 2,62	▼ 2,55
Din Kült. ve Ahl. Bil.	5	4	0	4,00	80	▲ 3,79	▲ 3,69	▲ 3,57
TYT Sosyal	20	13	4	12,00	60	▲ 11,29	▲ 11,49	▲ 11,68
Fizik	7	1	3	0,25	4	▼ 0,48	▼ 0,72	▼ 0,71
Kimya	7	1	1	0,75	11	▼ 0,99	▼ 1,18	▼ 1,01
Biyoloji	6	0	2	-0,50	-8	▼ 0,02	▼ 0,32	▼ 0,36
TYT Fen	20	2	6	0,50	3	▼ 1,49	▼ 2,22	▼ 2,08
Toplam:	120	43	22	37,50	31	▼ 46,49	▼ 49,19	▼ 47,77

Soru No	1234567890123456789012345678901234567890
TYT Türkçe	aADCBCaBaED BcAeBaCbdaEBaaAADEAEBCDEDCDC
Cevap Anahtarı	A BADCBDBEBEBAECBDCABDEBDCAADEAEACDEDCDC
TYT Sosyal	CbeBEE A DeAbCCA ACC
Cevap Anahtarı	A CADBEEBACDBABDCABACC
TYT Fen	Aab a B e e d
Cevap Anahtarı	A CDACDDBEBDCBDAABDBCE

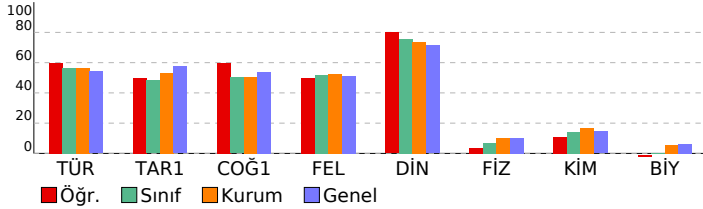

TYT Türkçe	S	D	Y	B%
Türkçe	4	3	1	75
SÖZCÜKTE VE SÖZ ÖBEKLERİNDE ANLAM	4	3	1	75
CÜMLENİN ANLAMI VE YORUMU	1	0	1	0
SES BİLGİSİ	1	0	1	0
EKLER VE SÖZCÜK YAPISI	1	1	0	100
AD SOYLU SÖZCÜKLER	1	1	0	100
CÜMLENİN ÖGELERİ	1	1	0	100
YAZIM KURALLARI	2	1	0	50
NOKTALAMA İŞARETLERİ	2	1	1	50
ANLATIM TEKNİKLERİ VE DÜŞÜNCEYİ GELİŞTİRME YOLLARI	1	0	1	0
PARAGRAF YAPISI	4	3	1	75
PARAGRAF YORUMU	20	14	6	70

TYT Sosyal	S	D	Y	B%
Tarih-1	1	1	0	100
İLK VE ORTA ÇAĞLARDA TÜRK DÜNYASI	1	1	0	100
TÜRKLERİN İSLAMİYETİ KABULÜ VE İLK TÜRK-İSLAM DEVLETLERİ	1	0	1	0
DEĞİŞEN DÜNYA DENGELERİ KARŞISINDA OSMANLI SİYASETİ (1595-1774)	1	0	1	0
20. YÜZYIL BAŞLARINDA OSMANLI DEVLETİ VE DÜNYA	1	1	0	100
MİLLİ MÜCADELE	1	1	0	100
Coğrafya-1	2	1	0	50
DOĞAL SİSTEMLER (9.SINIF)	1	1	0	100
DOĞAL SİSTEMLER (10.SINIF)	1	1	0	100
BESERİ SİSTEMLER (10.SINIF)	1	0	0	0
ÇEVRE VE TOPLUM (10.SINIF)	1	1	0	100
Felsefe	1	0	1	0
MÖ 6. YÜZYIL - MS 2. YÜZYIL FELSEFESİ	1	0	1	0
MS 2. YÜZYIL - MS 15. YÜZYIL FELSEFESİ	1	1	0	100
15. YÜZYIL - 17. YÜZYIL FELSEFESİ	1	1	0	100
FELSEFENİN TEMEL KONULARI VE PROBLEMLERİ	1	0	1	0
20. YÜZYIL FELSEFESİ	1	1	0	100
Din Kült. ve Ahl. Bil.	1	1	0	100
ALLAH İNSAN İLİŞKİSİ	1	1	0	100
BİLGİ VE İNANÇ	1	0	0	0
HZ. MUHAMMED VE GENÇLİK	1	1	0	100
İSLAM VE BİLİM	1	1	0	100
İSLAM DÜŞÜNÇESİNDE İTİKADİ, SİYASİ VE FİKHİ YORUMLAR	1	1	0	100

TYT Matematik	S	D	Y	B%
Matematik-1	4	0	0	0
SAYILAR	4	0	0	0
BÖLÜNEBİLME VE EBÖB-EKOK	1	0	0	0
RASYONEL SAYILAR	2	0	0	0
ÜSLÜ VE KÖKLÜ İFADELER	2	0	0	0
BİRİNCİ DERECE DENKLEMLER VE EŞİTSİZLİKLER	1	0	0	0
MUTLAK DEĞER	1	0	0	0
PROBLEMLER	13	0	0	0
KÜMELER	1	0	0	0
MANTIK	1	0	0	0
VERİ	1	0	0	0
FONKSİYONLAR	1	0	0	0
PERMÜTASYON, KOMBİNASYON, BINOM AÇILIMI	1	0	0	0
OLASILIK	1	0	0	0
Geometri	1	0	0	0
DOĞRUDA VE ÜÇGENDE AÇILAR	1	0	0	0
ÖZEL ÜÇGENLER	1	0	0	0
ÜÇGENDE ALAN VE KENAR-AÇI İLİŞKİLERİ	1	0	0	0
ÜÇGENLERDE EŞLİK, BENZERLİK VE YARDIMCI ELEMANLAR	1	0	0	0
ÇOKGENLER VE DÖRTGENLER	4	0	0	0
UZAY GEOMETRİ (KATI CİSİMLER)	2	0	0	0

TYT Fen	S	D	Y	B%
Fizik	2	1	0	50
MADDE VE ÖZELLİKLERİ	2	1	0	50
ELEKTRİK AKIMI VE MANYETİZMA	1	0	0	0
BASINÇ VE KALDIRMA KUVVETİ	1	1	0	100
ISI VE SICAKLIK	1	0	1	0
HAREKET VE KUVVET	2	0	2	0
DALGALAR	1	0	0	0
OPTİK	1	0	1	0
Kimya	1	0	0	0
KİMYASAL TÜRLER ARASI ETKİLEŞİMLER	1	0	0	0
KİMYA BİLİMİ	1	1	0	100
KİMYANIN TEMEL KANUNLARI VE KİMYASAL HESAPLAMALAR	1	0	0	0
MADDENİN HALLERİ	1	0	1	0
KİMYA HER YERDE	1	0	0	0
KARIŞIMLAR	1	0	0	0
ASİTLER, BAZLAR VE TUZLAR	1	0	0	0
Biyoloji	1	0	1	0
EKOSİSTEM EKOLOJİSİ VE GÜNCEL ÇEVRE SORUNLARI	1	0	1	0
HÜCRE BÖLÜNMELERİ	1	0	1	0
KALITIMIN GENEL İLKELERİ	1	0	0	0
YAŞAM BİLİMİ BİYOLOJİ	1	0	0	0
HÜCRE	1	0	0	0
CANLILAR DÜNYASI	1	0	1	0

# SINAV SONUÇ BELGESİ

## SONUÇ YAYINLARI - TYT 4. Deneme 2023-2024 (1.Ötürüm)

### DERSLERE GÖRE BAŞARI ANALİZİ

MANİSA / YUNUSEMRE / KEP AKADEMİ 12.SAYISAL BEYAZFİL							
Öğrenci				Numara		Sınıf	
HATİCE OKYAY				12064		12	
Puan Türü	Puan	Genel Ort.	Dereceler				
			Snf	Kurum	İlçe	İl	Genel
TYT	▼ 165,345	281.470	48	72	1017	1063	2286
Puanı Hesaplanan:			72	1028	1075	2352	
Katılımlar:			48	72	1028	1075	2387

Ders	Soru	Doğru	Yanlış	Net	Başarı %	Sınıf Ort.	Kurum Ort.	Genel Ort.
Türkçe	40	7	24	1,00	3	▼ 22,58	▼ 22,51	▼ 21,65
Tarih-1	5	0	5	-1,25	-25	▼ 2,41	▼ 2,65	▼ 2,87
Coğrafya-1	5	1	4	0,00	0	▼ 2,51	▼ 2,53	▼ 2,69
Felsefe	5	2	2	1,50	30	▼ 2,58	▼ 2,62	▼ 2,55
Din Kül. ve Ahl. Bil.	5	0	0	0,00	0	▼ 3,79	▼ 3,69	▼ 3,57
TYT Sosyal	20	3	11	0,25	1	▼ 11,29	▼ 11,49	▼ 11,68
Matematik-1	30	5	1	4,75	16	▼ 10,07	▼ 11,33	▼ 10,73
Geometri	10	0	0	0,00	0	▼ 1,06	▼ 1,64	▼ 1,64
TYT Matematik	40	5	1	4,75	12	▼ 11,12	▼ 12,97	▼ 12,36
Fizik	7	4	3	3,25	46	▲ 0,48	▲ 0,72	▲ 0,71
Kimya	7	0	0	0,00	0	▼ 0,99	▼ 1,18	▼ 1,01
Biyoloji	6	0	6	-1,50	-25	▼ 0,02	▼ 0,32	▼ 0,36
TYT Fen	20	4	9	1,75	9	▲ 1,49	▼ 2,22	▼ 2,08
Toplam:	120	19	45	7,75	6	▼ 46,49	▼ 49,19	▼ 47,77

Soru No	1234567890123456789012345678901234567890
TYT Türkçe	a baBaecBbcb ddeaDabBebccbAdcb ECc
Cevap Anahtarı	A BADCDBABBEDEBEACBCABDEBDCAADEAEACACDECDC
TYT Sosyal	beeecaeAacBAda
Cevap Anahtarı	A CADBEBACDBABDCBACCC
TYT Matematik	BE E Da C
Cevap Anahtarı	A BEB9DADCABACBCBCABBECEDEBEBEEDCEBECDBACDA
TYT Fen	eDACDec beaebd
Cevap Anahtarı	A CDACDDBEBDCBDAABDBCE

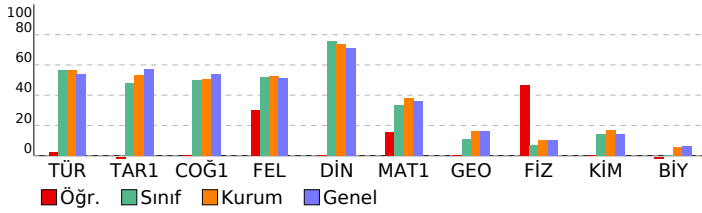

<b>TYT Türkçe</b>	<b>S D Y B%</b>
Türkçe	4 0 3 0
SÖZCÜKTE VE SÖZ ÖBEKLERİNDE ANLAM CÜMLENİN ANLAMI VE YORUMU	4 1 3 25
SES BİLGİSİ	1 1 0 100
EKLER VE SÖZCÜK YAPISI	1 0 1 0
AD SOYLU SÖZCÜKLER	1 0 1 0
CÜMLENİN ÖGELERİ	1 0 1 0
YAZIM KURALLARI	2 0 1 0
NOKTALAMA İŞARETLERİ	2 0 2 0
ANLATIM TEKNİKLERİ VE DÜŞÜNCEYİ GELİŞTİRME YOLLARI	1 0 1 0
PARAGRAFIN YAPISI	4 1 3 25
PARAGRAF YORUMU	20 4 9 20

<b>TYT Sosyal</b>	<b>S D Y B%</b>
Tarih-1	1 0 1 0
İLK VE ORTA ÇAĞLARDA TÜRK DÜNYASI	1 0 1 0
TÜRKLERİN İSLAMİYETİ KABULU VE İLK TÜRK-İSLAM DEVLETLERİ	1 0 1 0
DEĞİŞEN DÜNYA DENGELERİ KARŞISINDA OSMANLI SİYASETİ (1595-1774)	1 0 1 0
20. YÜZYIL BAŞLARINDA OSMANLI DEVLETİ VE DÜNYA	1 0 1 0
MİLLİ MÜCADELE	1 0 1 0
Coğrafya-1	2 0 2 0
DOĞAL SİSTEMLER (9.SINIF)	1 1 0 100
DOĞAL SİSTEMLER (10.SINIF)	1 1 0 100
BESERİ SİSTEMLER (10.SINIF)	1 0 1 0
ÇEVRE VE TOPLUM (10.SINIF)	1 0 1 0
Felsefe	1 1 0 100
MÖ 6. YÜZYIL - MS 2. YÜZYIL FELSEFESİ	1 1 0 100
MS 2. YÜZYIL - MS 15. YÜZYIL FELSEFESİ	1 1 0 100
15. YÜZYIL - 17. YÜZYIL FELSEFESİ	1 0 1 0
FELSEFENİN TEMEL KONULARI VE PROBLEMLERİ	1 0 1 0
20. YÜZYIL FELSEFESİ	1 0 0 0
Din Kül. ve Ahl. Bil.	1 0 0 0
ALLAH İNSAN İLİŞKİSİ	1 0 0 0
BİLGİ VE İNANÇ	1 0 0 0
HZ. MUHAMMED VE GENÇLİK	1 0 0 0
İSLAM VE BİLİM	1 0 0 0
İSLAM DÜŞÜNÇESİNDE İTİKADİ, SİYASİ VE FİKHİ YORUMLAR	1 0 0 0

<b>TYT Matematik</b>	<b>S D Y B%</b>
Matematik-1	4 3 0 75
SAYILAR	1 0 0 0
BÖLÜNEBİLME VE EBÖB-EKOK	2 1 0 50
RASYONEL SAYILAR	2 0 1 0
ÜSLÜ VE KÖKLÜ İFADELER	1 0 0 0
BİRİNCİ DERECE DENKLEMLER VE EŞİTSİZLİKLER	1 0 0 0
MUTLAK DEĞER	13 1 0 8
PROBLEMLER	1 0 0 0
KÜMELER	1 0 0 0
MANTIK	1 0 0 0
VERİ	1 0 0 0
FONKSİYONLAR	1 0 0 0
PERMÜTASYON, KOMBİNASYON, BINOM AÇILIMI	1 0 0 0
OLASILIK	1 0 0 0
Geometri	1 0 0 0
DOĞRU VE ÜÇGENDE AÇILAR	1 0 0 0
ÖZEL ÜÇGENLER	1 0 0 0
ÜÇGENDE ALAN VE KENAR-AÇI İLİŞKİLERİ	1 0 0 0
ÜÇGENLERDE EŞLİK, BENZERLİK VE YARDIMCI ELEMANLAR	4 0 0 0
ÇOKGENLER VE DÖRTGENLER	2 0 0 0
UZAY GEOMETRİ (KATI CİSİMLER)	2 0 0 0

<b>TYT Fen</b>	<b>S D Y B%</b>
Fizik	2 1 1 50
MADDE VE ÖZELLİKLERİ	1 1 0 100
ELEKTRİK AKIMI VE MANYETİZMA	1 1 0 100
BASINÇ VE KALDIRMA KUVVETİ	1 1 0 100
ISI VE SICAKLIK	1 1 0 100
HAREKET VE KUVVET	2 2 0 100
DALGALAR	1 0 1 0
OPTİK	1 0 1 0
Kimya	1 0 0 0
KİMYASAL TÜRLER ARASI ETKİLEŞİMLER	1 0 0 0
KİMYA BİLİMİ	1 0 0 0
KİMYANIN TEMEL KANUNLARI VE KİMYASAL HESAPLAMALAR	1 0 0 0
MADDENİN HALLERİ	1 0 0 0
KİMYA HER YERDE	1 0 0 0
KARIŞIMLAR	1 0 0 0
ASİTLER, BAZLAR VE TUZLAR	1 0 0 0
Biyoloji	1 0 1 0
EKOSİSTEM EKOLOJİSİ VE GÜNCEL ÇEVRE SORUNLARI	1 0 1 0
HÜCRE BÖLÜNMELERİ	1 0 1 0
KALITIMIN GENEL İLKELERİ	1 0 1 0
YAŞAM BİLİMİ BİYOLOJİ	1 0 1 0
HÜCRE	1 0 1 0
CANLILAR DÜNYASI	1 0 1 0

## SINAV SONUÇ BELGESİ

MANİSA / YUNUSEMRE / KEP AKADEMİ 12.SAYISAL BEYAZFİL

Öğrenci	Numara	Sınıf
HİLAL ALTAN	12158	12

Puan Türü	Puan	Genel Ort.	Dereceler				
			Snf	Kurum	İlçe	İl	Genel
TYT	▲ 285,305	281,470	20	34	525	538	1178
Puanı Hesaplanan:			72	1028	1075	2352	
Katılımlar:			48	72	1028	1075	2387

Ders	Soru	Doğru	Yanlış	Net	Başarı %	Sınıf Ort.	Kurum Ort.	Genel Ort.
Türkçe	40	28	10	25,50	64	▲ 22,58	▲ 22,51	▲ 21,65
Tarih-1	5	2	2	1,50	30	▼ 2,41	▼ 2,65	▼ 2,87
Coğrafya-1	5	3	0	3,00	60	▲ 2,51	▲ 2,53	▲ 2,69
Felsefe	5	4	0	4,00	80	▲ 2,58	▲ 2,62	▲ 2,55
Din Kül. ve Ahl. Bil.	5	4	0	4,00	80	▲ 3,79	▲ 3,69	▲ 3,57
TYT Sosyal	20	13	2	12,50	63	▲ 11,29	▲ 11,49	▲ 11,68
Matematik-1	30	8	5	6,75	23	▼ 10,07	▼ 11,33	▼ 10,73
Geometri	10	0	0	0,00	0	▼ 1,06	▼ 1,64	▼ 1,64
TYT Matematik	40	8	5	6,75	17	▼ 11,12	▼ 12,97	▼ 12,36
Fizik	7	1	3	0,25	4	▼ 0,48	▼ 0,72	▼ 0,71
Kimya	7	3	2	2,50	36	▲ 0,99	▲ 1,18	▲ 1,01
Biyoloji	6	2	4	1,00	17	▲ 0,02	▲ 0,32	▲ 0,36
TYT Fen	20	6	9	3,75	19	▲ 1,49	▲ 2,22	▲ 2,08
<b>Toplam:</b>	<b>120</b>	<b>55</b>	<b>26</b>	<b>48,50</b>	<b>40</b>	<b>▲ 46,49</b>	<b>▼ 49,19</b>	<b>▲ 47,77</b>

Soru No	1234567890123456789012345678901234567890
---------	--

TYT Türkçe	B bbDbBdE EcEACBCABDEeaeBACACDEDCDC
Cevap Anahtarı	A BADCBDABBEDEBEACBCABDEBDCAADEAEACDEDCDC

TYT Sosyal	b cBEEB DBAB CA ACC
Cevap Anahtarı	A CADBEEBACDBABDCBACC

TYT Matematik	aaBB ABEdcCB A E
Cevap Anahtarı	A BEB9DADCABACBCBACBECEDBEEDCEBECDBACDA

TYT Fen	b ecBbB CBe ceDdaE
Cevap Anahtarı	A CDACDDBEBDCBDAADBCE

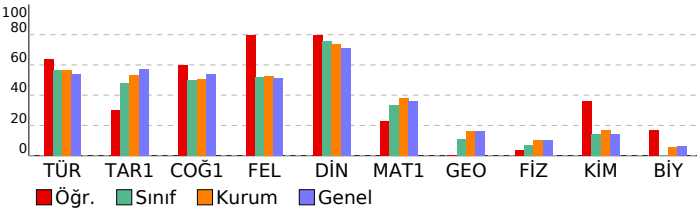

## SONUÇ YAYINLARI - TYT 4. Deneme 2023-2024

(1.Ötürüm)

## DERSLERE GÖRE BAŞARI ANALİZİ

TYT Türkçe	S	D	Y	B%
Türkçe	4	1	2	25
SÖZCÜKTE VE SÖZ ÖBEKLERİNDE ANLAM	4	3	1	75
CÜMLENİN ANLAMI VE YORUMU	1	0	1	0
SES BİLGİSİ	1	1	0	0
EKLER VE SÖZCÜK YAPISI	1	1	0	100
AD SOYLU SÖZCÜKLER	1	0	0	0
CÜMLENİN ÖGELERİ	1	0	0	0
YAZIM KURALLARI	2	1	1	50
NOKTALAMA İŞARETLERİ	2	2	0	100
ANLATIM TEKNİKLERİ VE DÜŞÜNCEYİ GELİŞTİRME YOLLARI	1	1	0	100
PARAGRAF YAPISI	4	3	1	75
PARAGRAF YORUMU	20	16	4	80

TYT Sosyal	S	D	Y	B%
Tarih-1	1	0	1	0
İLK VE ORTA ÇAĞLARDA TÜRK DÜNYASI	1	0	1	0
TÜRKLERİN İSLAMİYETİ KABULU VE İLK TÜRK-İSLAM DEVLETLERİ	1	0	0	0
DEĞİŞEN DÜNYA DENGELERİ KARŞISINDA OSMANLI SİYASETİ (1595-1774)	1	0	1	0
20. YÜZYIL BAŞLARINDA OSMANLI DEVLETİ VE DÜNYA	1	1	0	100
MİLLİ MÜCADELE	1	1	0	100
Coğrafya-1	2	2	0	100
DOĞAL SİSTEMLER (9.SINIF)	1	0	0	0
DOĞAL SİSTEMLER (10.SINIF)	1	0	0	0
BESERİ SİSTEMLER (10.SINIF)	1	0	0	0
ÇEVRE VE TOPLUM (10.SINIF)	1	1	0	100
Felsefe	1	1	0	100
MÖ 6. YÜZYIL - MS 2. YÜZYIL FELSEFESİ	1	1	0	100
MS 2. YÜZYIL - MS 15. YÜZYIL FELSEFESİ	1	1	0	100
15. YÜZYIL - 17. YÜZYIL FELSEFESİ	1	1	0	100
FELSEFENİN TEMEL KONULARI VE PROBLEMLERİ	1	0	0	0
20. YÜZYIL FELSEFESİ	1	1	0	100
Din Kül. ve Ahl. Bil.	1	1	0	100
ALLAH İNSAN İLİŞKİSİ	1	1	0	100
BİLGİ VE İNANÇ	1	0	0	0
HZ. MUHAMMED VE GENÇLİK	1	1	0	100
İSLAM VE BİLİM	1	1	0	100
İSLAM DÜŞÜNÇESİNDE İTİKADİ, SİYASİ VE FİKHİ YORUMLAR	1	1	0	100

TYT Matematik	S	D	Y	B%
Matematik-1	4	2	2	50
SAYILAR	1	0	0	0
BÖLÜNEBİLME VE EBÖB-EKOK	2	0	0	0
RASYONEL SAYILAR	2	1	0	50
ÜSLÜ VE KÖKLÜ İFADELER	1	1	0	100
BİRİNCİ DERECE DENKLEMLER VE EŞİTSİZLİKLER	1	0	1	0
MUTLAK DEĞER	13	4	2	31
PROBLEMLER	1	0	0	0
KÜMELER	1	0	0	0
MANTIK	1	0	0	0
VERİ	1	0	0	0
FONKSİYONLAR	1	0	0	0
PERMÜTASYON, KOMBİNASYON, BINOM AÇILIMI	1	0	0	0
OLASILIK	1	0	0	0
Geometri	1	0	0	0
DOĞRU VE ÜÇGENDE AÇILAR	1	0	0	0
ÖZEL ÜÇGENLER	1	0	0	0
ÜÇGENDE ALAN VE KENAR-AÇI İLİŞKİLERİ	1	0	0	0
ÜÇGENLERDE EŞLİK, BENZERLİK VE YARDIMCI ELEMANLAR	4	0	0	0
ÇOKGENLER VE DÖRTGENLER	2	0	0	0
UZAY GEOMETRİ (KATI CİSİMLER)	2	0	0	0

TYT Fen	S	D	Y	B%
Fizik	2	0	1	0
MADDE VE ÖZELLİKLERİ	1	0	0	0
ELEKTRİK AKIMI VE MANYETİZMA	1	0	1	0
BASINÇ VE KALDIRMA KUVVETİ	1	0	1	0
ISI VE SICAKLIK	1	0	0	0
HAREKET VE KUVVET	2	0	2	0
DALGALAR	1	0	1	0
OPTİK	1	1	0	100
Kimya	1	0	1	0
KİMYASAL TÜRLER ARASI ETKİLEŞİMLER	1	0	1	0
KİMYA BİLİMİ	1	1	0	100
KİMYANIN TEMEL KANUNLARI VE KİMYASAL HESAPLAMALAR	1	0	0	0
MADDENİN HALLERİ	1	1	0	100
KİMYA HER YERDE	1	1	0	100
KARIŞIMLAR	1	0	1	0
ASİTLER, BAZLAR VE TUZLAR	1	0	0	0
Biyoloji	1	0	1	0
EKOSİSTEM EKOLOJİSİ VE GÜNCEL ÇEVRE SORUNLARI	1	0	1	0
HÜCRE BÖLÜNMELERİ	1	0	1	0
KALITIMIN GENEL İLKELERİ	1	1	0	100
YAŞAM BİLİMİ BİYOLOJİ	1	0	1	0
HÜCRE	1	0	1	0
CANLILAR DÜNYASI	1	1	0	100



SINAV SONUÇ BELGESİ							
MANİSA / YUNUSEMRE / KEP AKADEMİ 12.SAYISAL BEYAZFİL							
Öğrenci				Numara		Sınıf	
HİRANUR AYDEMİR				12291		12	
Puan Türü	Puan	Genel Ort.	Dereceler				
			Snf	Kurum	İlçe	İl	Genel
TYT	▲ 285,418	281,470	19	33	523	536	1175
Puanı Hesaplanan:			72	1028	1075	2352	
Katılımlar:			48	72	1028	1075	2387

Ders	Soru	Doğru	Yanlış	Net	Başarı %	Sınıf Ort.	Kurum Ort.	Genel Ort.
Türkçe	40	26	7	24,25	61	▲ 22,58	▲ 22,51	▲ 21,65
Tarih-1	5	3	1	2,75	55	▲ 2,41	▲ 2,65	▼ 2,87
Coğrafya-1	5	2	1	1,75	35	▼ 2,51	▼ 2,53	▼ 2,69
Felsefe	5	3	0	3,00	60	▲ 2,58	▲ 2,62	▲ 2,55
Din Kül. ve Ahl. Bil.	5	3	1	2,75	55	▼ 3,79	▼ 3,69	▼ 3,57
TYT Sosyal	20	11	3	10,25	51	▼ 11,29	▼ 11,49	▼ 11,68
Matematik-1	30	11	2	10,50	35	▲ 10,07	▼ 11,33	▼ 10,73
Geometri	10	1	0	1,00	10	▼ 1,06	▼ 1,64	▼ 1,64
TYT Matematik	40	12	2	11,50	29	▲ 11,12	▼ 12,97	▼ 12,36
Fizik	7	0	0	0,00	0	▼ 0,48	▼ 0,72	▼ 0,71
Kimya	7	2	1	1,75	25	▲ 0,99	▲ 1,18	▲ 1,01
Biyoloji	6	1	1	0,75	13	▲ 0,02	▲ 0,32	▲ 0,36
TYT Fen	20	3	2	2,50	13	▲ 1,49	▲ 2,22	▲ 2,08
<b>Toplam:</b>	<b>120</b>	<b>52</b>	<b>14</b>	<b>48,50</b>	<b>40</b>	<b>▲ 46,49</b>	<b>▼ 49,19</b>	<b>▲ 47,77</b>

Soru No	1234567890123456789012345678901234567890
TYT Türkçe	B DbBeABB cBbACdDCdBDEBDeAADEA C CDEC
Cevap Anahtarı	A BADCBDABBEDEBEACBCABDEBDCAADEAEACACDECDC
TYT Sosyal	dDBEc A D AB CA AcD
Cevap Anahtarı	A CADBEEBACDBABDCBACC
TYT Matematik	BEB DC BcC B B Ea D
Cevap Anahtarı	A BEB9DADCABACBCBACBBECEDBEBEEDCEBECDBACDA
TYT Fen	bBD Ad
Cevap Anahtarı	A CDACDDBEBDCBDAABDBCE

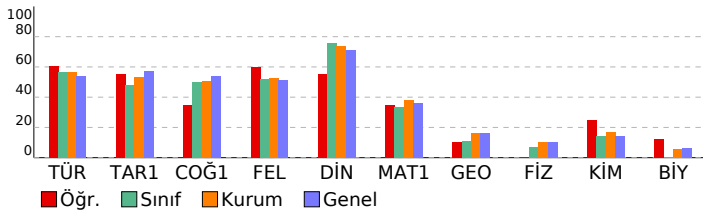

## SONUÇ YAYINLARI - TYT 4. Deneme 2023-2024 (1.Ötürüm)

DERSLERE GÖRE BAŞARI ANALİZİ				
Türkçe	S	D	Y	B%
SÖZCÜKTE VE SÖZ ÖBEKLERİNDE ANLAM	4	2	1	50
CÜMLENİN ANLAMI VE YORUMU	4	3	1	75
SES BİLGİSİ	1	1	0	100
EKLER VE SÖZCÜK YAPISI	1	0	0	0
AD SOYLU SÖZCÜKLER	1	0	0	0
CÜMLENİN ÖGELERİ	1	0	0	0
YAZIM KURALLARI	2	1	1	50
NOKTALAMA İŞARETLERİ	2	1	1	50
ANLATIM TEKNİKLERİ VE DÜŞÜNCEYİ GELİŞTİRME YOLLARI	1	1	0	100
PARAGRAFIN YAPISI	4	3	1	75
PARAGRAF YORUMU	20	14	2	70

TYT Sosyal				
Tarih-1	S	D	Y	B%
İLK VE ORTA ÇAĞLARDA TÜRK DÜNYASI	1	0	0	0
TÜRKLERİN İSLAMİYET'İ KABULU VE İLK TÜRK-İSLAM DEVLETLERİ	1	0	1	0
DEĞİŞEN DÜNYA DENGELERİ KARŞISINDA OSMANLI SİYASETİ (1595-1774)	1	1	0	100
20. YÜZYIL BAŞLARINDA OSMANLI DEVLETİ VE DÜNYA	1	1	0	100
MİLLİ MÜCADELE	1	1	0	100
Coğrafya-1				
S	D	Y	B%	
DOĞAL SİSTEMLER (9.SINIF)	2	0	1	0
DOĞAL SİSTEMLER (10.SINIF)	1	1	0	100
BESERİ SİSTEMLER (10.SINIF)	1	0	0	0
ÇEVRE VE TOPLUM (10.SINIF)	1	1	0	100
Felsefe				
S	D	Y	B%	
MÖ 6. YÜZYIL - MS 2. YÜZYIL FELSEFESİ	1	0	0	0
MS 2. YÜZYIL - MS 15. YÜZYIL FELSEFESİ	1	1	0	100
15. YÜZYIL - 17. YÜZYIL FELSEFESİ	1	1	0	100
FELSEFENİN TEMEL KONULARI VE PROBLEMLERİ	1	0	0	0
20. YÜZYIL FELSEFESİ	1	1	0	100
Din Kül. ve Ahl. Bil.				
S	D	Y	B%	
ALLAH İNSAN İLİŞKİSİ	1	1	0	100
BİLGİ VE İNANÇ	1	0	0	0
HZ. MUHAMMED VE GENÇLİK	1	1	0	100
İSLAM VE BİLİM	1	1	0	100
İSLAM DÜŞÜNÇESİNDE İTİKADİ, SİYASİ VE FİKHİ YORUMLAR	1	0	1	0

TYT Matematik				
Matematik-1	S	D	Y	B%
SAYILAR	4	3	0	75
BÖLÜNEBİLME VE EBOB-EKOK	1	0	0	0
RASYONEL SAYILAR	2	1	0	50
ÜSLÜ VE KÖKLÜ İFADELER	2	1	0	50
BİRİNCİ DERECELEN DENKLEMLER VE EŞİTSİZLİKLER	1	1	0	100
MUTLAK DEĞER	1	0	1	0
PROBLEMLER	13	4	0	31
KÜMELER	1	0	0	0
MANTIK	1	0	1	0
VERİ	1	0	0	0
FONKSİYONLAR	1	0	0	0
PERMÜTASYON, KOMBİNASYON, BINOM AÇILIMI	1	0	0	0
OLASILIK	1	0	0	0
Geometri				
S	D	Y	B%	
DOĞRU VE ÜÇGENDE AÇILAR	1	0	0	0
ÖZEL ÜÇGENLER	1	0	0	0
ÜÇGENDE ALAN VE KENAR-AÇI İLİŞKİLERİ	1	0	0	0
ÜÇGENLERDE EŞLİK, BENZERLİK VE YARDIMCI ELEMANLAR	1	0	0	0
ÇOKGENLER VE DÖRTGENLER	4	1	0	25
UZAY GEOMETRİ (KATI CİSİMLER)	2	0	0	0

TYT Fen				
Fizik	S	D	Y	B%
MADDE VE ÖZELLİKLERİ	2	0	0	0
ELEKTRİK AKIMI VE MANYETİZMA	1	0	0	0
BASINÇ VE KALDIRMA KUVVETİ	1	0	0	0
ISI VE SICAKLIK	1	0	0	0
HAREKET VE KUVVET	2	0	0	0
DALGALAR	1	0	0	0
OPTİK	1	0	0	0
Kimya				
S	D	Y	B%	
KİMYASAL TÜRLER ARASI ETKİLEŞİMLER	1	0	1	0
KİMYA BİLİMİ	1	1	0	100
KİMYANIN TEMEL KANUNLARI VE KİMYASAL HESAPLAMALAR	1	1	0	100
MADDENİN HALLERİ	1	0	0	0
KİMYA HER YERDE	1	0	0	0
KARIŞIMLAR	1	0	0	0
ASİTLER, BAZLAR VE TUZLAR	1	0	0	0
Biyoloji				
S	D	Y	B%	
EKOSİSTEM EKOLOJİSİ VE GÜNCEL ÇEVRE SORUNLARI	1	1	0	100
HÜCRE BÖLÜNMELERİ	1	0	1	0
KALITIMIN GENEL İLKELERİ	1	0	0	0
YAŞAM BİLİMİ BİYOLOJİ	1	0	0	0
HÜCRE	1	0	0	0
CANLILAR DÜNYASI	1	0	0	0

## SINAV SONUÇ BELGESİ

MANİSA / YUNUSEMRE / KEP AKADEMİ 12.SAYISAL BEYAZFİL

Öğrenci	Numara	Sınıf
İ ARDA YILDIRIM	12197	12

Puan Türü	Puan	Genel Ort.	Dereceler				
			Snf	Kurum	İlçe	İl	Genel
TYT	334,263	281,470	6	14	257	257	550
Puanı Hesaplanan:			72	1028	1075	2352	
Katılımlar:			48	72	1028	1075	2387

Ders	Soru	Doğru	Yanlış	Net	Başarı %	Sınıf Ort.	Kurum Ort.	Genel Ort.
Türkçe	40	28	11	25,25	63	▲22,58	▲22,51	▲21,65
Tarih-1	5	3	2	2,50	50	▲2,41	▼2,65	▼2,87
Coğrafya-1	5	4	1	3,75	75	▲2,51	▲2,53	▲2,69
Felsefe	5	4	1	3,75	75	▲2,58	▲2,62	▲2,55
Din Kül. ve Ahl. Bil.	5	4	0	4,00	80	▲3,79	▲3,69	▲3,57
TYT Sosyal	20	15	4	14,00	70	▲11,29	▲11,49	▲11,68
Matematik-1	30	24	2	23,50	78	▲10,07	▲11,33	▲10,73
Geometri	10	2	0	2,00	20	▲1,06	▲1,64	▲1,64
TYT Matematik	40	26	2	25,50	64	▲11,12	▲12,97	▲12,36
Fizik	7	2	4	1,00	14	▲0,48	▲0,72	▲0,71
Kimya	7	0	1	-0,25	-4	▼0,99	▼1,18	▼1,01
Biyoloji	6	0	3	-0,75	-13	▼0,02	▼0,32	▼0,36
TYT Fen	20	2	8	0,00	0	▼1,49	▼2,22	▼2,08
<b>Toplam:</b>	<b>120</b>	<b>71</b>	<b>25</b>	<b>64,75</b>	<b>54</b>	<b>▲46,49</b>	<b>▲49,19</b>	<b>▲47,77</b>

Soru No 1234567890123456789012345678901234567890

TYT Türkçe BADCBDA BabaBbACBDbbBeEdDbAADEAECCaDEDCDC

Cevap Anahtarı A BADCBDBBEDEBEACBDCABDEBDCAADEAEACDEDCDC

TYT Sosyal aeDBEEBAbDBaBaCA ACC

Cevap Anahtarı A CADBEEBACDBABDCBACC

TYT Matematik BEB b DCABACBCCABBECD E EE C DA

Cevap Anahtarı A BEB9DADCBACBCCABBECEDEBEEEDCEBECDBACDA

TYT Fen C bbDec e dc d

Cevap Anahtarı A CDACDDBEBDCBDAABDBCE

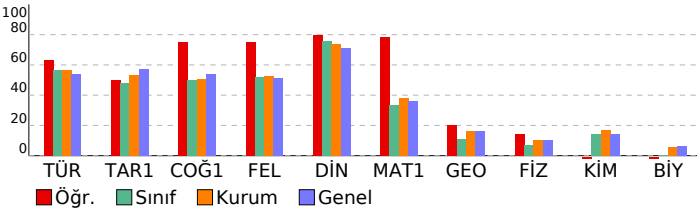

## SONUÇ YAYINLARI - TYT 4. Deneme 2023-2024

(1.Ötürüm)

## DERSLERE GÖRE BAŞARI ANALİZİ

Türkçe	S	D	Y	B%
SÖZCÜKTE VE SÖZ ÖBEKLERİNDE ANLAM	4	4	0	100
CÜMLENİN ANLAMI VE YORUMU	4	3	0	75
SES BİLGİSİ	1	1	0	100
EKLER VE SÖZCÜK YAPISI	1	0	1	0
AD SOYLU SÖZCÜKLER	1	0	1	0
CÜMLENİN ÖGELERİ	1	0	1	0
YAZIM KURALLARI	2	1	1	50
NOKTALAMA İŞARETLERİ	2	1	1	50
ANLATIM TEKNİKLERİ VE DÜŞÜNCEYİ GELİŞTİRME YOLLARI	1	1	0	100
PARAGRAF YAPISI	4	2	2	50
PARAGRAF YORUMU	20	15	5	75

Tarih-1	S	D	Y	B%
İLK VE ORTA ÇAĞLARDA TÜRK DÜNYASI	1	0	1	0
TÜRKLERİN İSLAMİYETİ KABULU VE İLK TÜRK-İSLAM DEVLETLERİ	1	0	1	0
DEĞİŞEN DÜNYA DENGELERİ KARŞISINDA OSMANLI SİYASETİ (1595-1774)	1	1	0	100
20. YÜZYIL BAŞLARINDA OSMANLI DEVLETİ VE DÜNYA	1	1	0	100
MİLLİ MÜCADELE	1	1	0	100

Coğrafya-1	S	D	Y	B%
DOĞAL SİSTEMLER (9.SINIF)	2	2	0	100
DOĞAL SİSTEMLER (10.SINIF)	1	1	0	100
BESERİ SİSTEMLER (10.SINIF)	1	0	1	0
ÇEVRE VE TOPLUM (10.SINIF)	1	1	0	100

Felsefe	S	D	Y	B%
MÖ 6. YÜZYIL - MS 2. YÜZYIL FELSEFESİ	1	1	0	100
MS 2. YÜZYIL - MS 15. YÜZYIL FELSEFESİ	1	1	0	100
15. YÜZYIL - 17. YÜZYIL FELSEFESİ	1	1	0	100
FELSEFENİN TEMEL KONULARI VE PROBLEMLERİ	1	0	1	0
20. YÜZYIL FELSEFESİ	1	1	0	100

Din Kül. ve Ahl. Bil.	S	D	Y	B%
ALLAH İNSAN İLİŞKİSİ	1	1	0	100
BİLGİ VE İNANÇ	1	0	0	0
HZ. MUHAMMED VE GENÇLİK	1	1	0	100
İSLAM VE BİLİM	1	1	0	100
İSLAM DÜŞÜNÇESİNDE İTİKADİ, SİYASİ VE FİKHİ YORUMLAR	1	1	0	100

Matematik-1	S	D	Y	B%
SAYILAR	4	3	0	75
BÖLÜNEBİLME VE EBÖB-EKOK	1	0	1	0
RASYONEL SAYILAR	2	1	0	50
ÜSLÜ VE KÖKLÜ İFADELER	2	2	0	100
BİRİNCİ DERECELEN DENKLEMLER VE EŞİTSİZLİKLER	1	1	0	100
MUTLAK DEĞER	1	1	0	100
PROBLEMLER	13	12	1	92
KÜMELER	1	0	0	0
MANTIK	1	0	0	0
VERİ	1	1	0	100
FONKSİYONLAR	1	1	0	100
PERMÜTASYON, KOMBİNASYON, BINOM AÇILIMI	1	0	0	0
OLASILIK	1	1	0	100

Geometri	S	D	Y	B%
DOĞRUDA VE ÜÇGENDE AÇILAR	1	0	0	0
ÖZEL ÜÇGENLER	1	0	0	0
ÜÇGENDE ALAN VE KENAR-AÇI İLİŞKİLERİ	1	0	0	0
ÜÇGENLERDE EŞLİK, BENZERLİK VE YARDIMCI ELEMANLAR	1	0	0	0
ÇOKGENLER VE DÖRTGENLER	4	0	0	0
UZAY GEOMETRİ (KATI CİSİMLER)	2	2	0	100

TYT Fen	S	D	Y	B%
<b>Fizik</b>				
MADDE VE ÖZELLİKLERİ	2	1	1	50
ELEKTRİK AKIMI VE MANYETİZMA	1	0	0	0
BASINÇ VE KALDIRMA KUVVETİ	1	0	1	0
ISI VE SICAKLIK	1	0	1	0
HAREKET VE KUVVET	2	2	0	100
DALGALAR	1	0	1	0
OPTİK	1	0	1	0
<b>Kimya</b>				
KİMYASAL TÜRLER ARASI ETKİLEŞİMLER	1	0	0	0
KİMYA BİLİMİ	1	0	0	0
KİMYANIN TEMEL KANUNLARI VE KİMYASAL HESAPLAMALAR	1	0	1	0
MADDENİN HALLERİ	1	0	0	0
KİMYA HER YERDE	1	0	0	0
KARIŞIMLAR	1	0	0	0
ASİTLER, BAZLAR VE TUZLAR	1	0	0	0
<b>Biyoloji</b>				
EKOSİSTEM EKOLOJİSİ VE GÜNCEL ÇEVRE SORUNLARI	1	0	0	0
HÜCRE BÖLÜNMELERİ	1	0	1	0
KALITIMIN GENEL İLKELERİ	1	0	1	0
YAŞAM BİLİMİ BİYOLOJİ	1	0	0	0
HÜCRE	1	0	1	0
CANLILAR DÜNYASI	1	0	0	0

SINAV SONUÇ BELGESİ							
MANİSA / YUNUSEMRE / KEP AKADEMİ 12.SAYISAL BEYAZFİL							
Öğrenci			Numara	Sınıf			
IRMAK KORKMAZ			12173	12			
Puan Türü	Puan	Genel Ort.	Dereceler				
			Snf	Kurum	İlçe	İl	Genel
TYT	▲ 284,010	281,470	22	36	529	542	1192
Puanı Hesaplanan:			72	1028	1075	2352	
Katılımlar:			48	72	1028	1075	2387

Ders	Soru	Doğru	Yanlış	Net	Başarı %	Sınıf Ort.	Kurum Ort.	Genel Ort.
Türkçe	40	30	6	28,50	71	▲ 22,58	▲ 22,51	▲ 21,65
Tarih-1	5	1	0	1,00	20	▼ 2,41	▼ 2,65	▼ 2,87
Coğrafya-1	5	1	2	0,50	10	▼ 2,51	▼ 2,53	▼ 2,69
Felsefe	5	3	1	2,75	55	▲ 2,58	▲ 2,62	▲ 2,55
Din Kül. ve Ahl. Bil.	5	4	0	4,00	80	▲ 3,79	▲ 3,69	▲ 3,57
TYT Sosyal	20	9	3	8,25	41	▼ 11,29	▼ 11,49	▼ 11,68
Matematik-1	30	12	2	11,50	38	▲ 10,07	▲ 11,33	▲ 10,73
Geometri	10	0	0	0,00	0	▼ 1,06	▼ 1,64	▼ 1,64
TYT Matematik	40	12	2	11,50	29	▲ 11,12	▼ 12,97	▼ 12,36
Fizik	7	0	1	-0,25	-4	▼ 0,48	▼ 0,72	▼ 0,71
Kimya	7	1	4	0,00	0	▼ 0,99	▼ 1,18	▼ 1,01
Biyoloji	6	1	3	0,25	4	▲ 0,02	▼ 0,32	▼ 0,36
TYT Fen	20	2	8	0,00	0	▼ 1,49	▼ 2,22	▼ 2,08
<b>Toplam:</b>	<b>120</b>	<b>53</b>	<b>19</b>	<b>48,25</b>	<b>40</b>	<b>▲ 46,49</b>	<b>▼ 49,19</b>	<b>▲ 47,77</b>

Soru No	1234567890123456789012345678901234567890
TYT Türkçe	aB ABbDDBcBEBdACeBbCBDDDEACDAECE CDECD A
Cevap Anahtarı	B DCBAABDBDBEBEACABDCBDDDEACDAECEACDECDCA
TYT Sosyal	E bc A C ABaCA AC
Cevap Anahtarı	B ECADBDEBACCBABDCABAC
TYT Matematik	EB B BdC DC c CB B E E
Cevap Anahtarı	B 9BEBABACBDADCCABCBEBCBDBECEDECEBEADBACD
TYT Fen	b bBea e dCbd
Cevap Anahtarı	B ACCDBDDAEBDCBDBACEBD

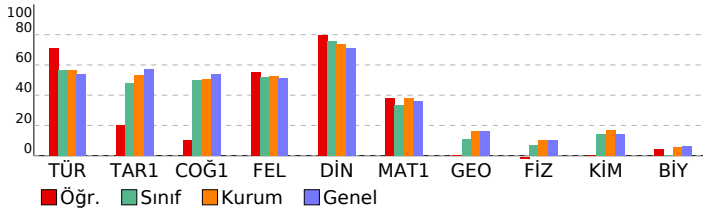

## SONUÇ YAYINLARI - TYT 4. Deneme 2023-2024 (1.Ötürüm)

DERSLERE GÖRE BAŞARI ANALİZİ				
TYT Türkçe	S	D	Y	B%
Türkçe	4	1	1	25
SÖZCÜKTE VE SÖZ ÖBEKLERİNDE ANLAM CÜMLENİN ANLAMI VE YORUMU	4	3	1	75
SES BİLGİSİ	1	1	0	100
EKLER VE SÖZCÜK YAPISI	1	0	1	0
AD SOYLU SÖZCÜKLER	1	1	0	100
CÜMLENİN ÖGELERİ	1	1	0	100
YAZIM KURALLARI	2	2	0	100
NOKTALAMA İŞARETLERİ	2	1	1	50
ANLATIM TEKNİKLERİ VE DÜŞÜNCEYİ GELİŞTİRME YOLLARI	1	1	0	100
PARAGRAFIN YAPISI	4	3	1	75
PARAGRAF YORUMU	20	17	1	85

TYT Sosyal				
Tarih-1	S	D	Y	B%
Tarih-1	1	0	0	0
İLK VE ORTA ÇAĞLARDA TÜRK DÜNYASI	1	0	0	0
TÜRKLERİN İSLAMİYET'İ KABULU VE İLK TÜRK-İSLAM DEVLETLERİ	1	0	0	0
DEĞİŞEN DÜNYA DENGELERİ KARŞISINDA OSMANLI SİYASETİ (1595-1774)	1	0	0	0
20. YÜZYIL BAŞLARINDA OSMANLI DEVLETİ VE DÜNYA	1	0	0	0
MİLLİ MÜCADELE	1	1	0	100
Coğrafya-1	2	0	1	0
Coğrafya-1	2	0	1	0
DOĞAL SİSTEMLER (9.SINIF)	1	1	0	100
DOĞAL SİSTEMLER (10.SINIF)	1	1	0	100
BESERİ SİSTEMLER (10.SINIF)	1	0	0	0
ÇEVRE VE TOPLUM (10.SINIF)	1	0	1	0
Felsefe	1	0	0	0
Felsefe	1	0	0	0
MÖ 6. YÜZYIL - MS 2. YÜZYIL FELSEFESİ	1	0	0	0
MS 2. YÜZYIL - MS 15. YÜZYIL FELSEFESİ	1	1	0	100
15. YÜZYIL - 17. YÜZYIL FELSEFESİ	1	1	0	100
FELSEFENİN TEMEL KONULARI VE PROBLEMLERİ	1	0	1	0
20. YÜZYIL FELSEFESİ	1	1	0	100
Din Kül. ve Ahl. Bil.	1	1	0	100
Din Kül. ve Ahl. Bil.	1	1	0	100
ALLAH İNSAN İLİŞKİSİ	1	1	0	100
BİLGİ VE İNANÇ	1	0	0	0
HZ. MUHAMMED VE GENÇLİK	1	1	0	100
İSLAM VE BİLİM	1	1	0	100
İSLAM DÜŞÜNÇESİNDE İTİKADİ, SİYASİ VE FİKHİ YORUMLAR	1	1	0	100

TYT Matematik				
Matematik-1	S	D	Y	B%
Matematik-1	4	3	0	75
SAYILAR	4	3	0	75
BÖLÜNEBİLME VE EBÖB-EKOK	1	0	0	0
RASYONEL SAYILAR	2	1	0	50
ÜSLÜ VE KÖKLÜ İFADELER	2	1	0	50
BİRİNCİ DERECE DENKLEMLER VE EŞİTSİZLİKLER	1	1	0	100
MUTLAK DEĞER	1	0	1	0
PROBLEMLER	13	5	1	38
KÜMELER	1	0	0	0
MANTIK	1	0	0	0
VERİ	1	0	0	0
FONKSİYONLAR	1	1	0	100
PERMÜTASYON, KOMBİNASYON, BINOM AÇILIMI	1	0	0	0
OLASILIK	1	0	0	0
Geometri	1	0	0	0
Geometri	1	0	0	0
DOĞRU DA VE ÜÇGENDE AÇILAR	1	0	0	0
ÖZEL ÜÇGENLER	1	0	0	0
ÜÇGENDE ALAN VE KENAR-AÇI İLİŞKİLERİ	1	0	0	0
ÜÇGENLERDE EŞLİK, BENZERLİK VE YARDIMCI ELEMANLAR	1	0	0	0
ÇOKGENLER VE DÖRTGENLER	4	0	0	0
UZAY GEOMETRİ (KATI CİSİMLER)	2	0	0	0

TYT Fen				
Fizik	S	D	Y	B%
Fizik	2	0	0	0
Fizik	2	0	0	0
MADDE VE ÖZELLİKLERİ	2	0	0	0
ELEKTRİK AKIMI VE MANYETİZMA	1	0	0	0
BASINÇ VE KALDIRMA KUVVETİ	1	0	0	0
ISI VE SICAKLIK	1	0	1	0
HAREKET VE KUVVET	2	0	0	0
DALGALAR	1	0	0	0
OPTİK	1	0	0	0
Kimya	1	0	1	0
Kimya	1	0	1	0
KİMYASAL TÜRLER ARASI ETKİLEŞİMLER	1	0	1	0
KİMYA BİLİMİ	1	1	0	100
KİMYANIN TEMEL KANUNLARI VE KİMYASAL HESAPLAMALAR	1	0	1	0
MADDENİN HALLERİ	1	0	1	0
KİMYA HER YERDE	1	0	0	0
KARIŞIMLAR	1	0	1	0
ASİTLER, BAZLAR VE TUZLAR	1	0	0	0
Biyoloji	1	0	1	0
Biyoloji	1	0	1	0
EKOSİSTEM EKOLOJİSİ VE GÜNCEL ÇEVRE SORUNLARI	1	0	1	0
HÜCRE BÖLÜNMELERİ	1	0	1	0
KALITIMIN GENEL İLKELERİ	1	0	0	0
YAŞAM BİLİMİ BİYOLOJİ	1	0	0	0
HÜCRE	1	1	0	100
CANLILAR DÜNYASI	1	0	1	0

## SINAV SONUÇ BELGESİ

MANİSA / YUNUSEMRE / KEP AKADEMİ 12.SAYISAL BEYAZFİL

Öğrenci	Numara	Sınıf
KAAN SEMİH KURT	12228	12

Puan Türü	Puan	Genel Ort.	Dereceler				
			Snf	Kurum	İlçe	İl	Genel
TYT	▼ 270,513	281,470	29	45	637	659	1410
Puanı Hesaplanan:			72	1028	1075	2352	
Katılımlar:			48	72	1028	1075	2387

Ders	Soru	Doğru	Yanlış	Net	Başarı %	Sınıf Ort.	Kurum Ort.	Genel Ort.
Türkçe	40	21	15	17,25	43	▼ 22,58	▼ 22,51	▼ 21,65
Tarih-1	5	2	2	1,50	30	▼ 2,41	▼ 2,65	▼ 2,87
Coğrafya-1	5	3	1	2,75	55	▲ 2,51	▲ 2,53	▲ 2,69
Felsefe	5	3	0	3,00	60	▲ 2,58	▲ 2,62	▲ 2,55
Din Kül. ve Ahl. Bil.	5	4	0	4,00	80	▲ 3,79	▲ 3,69	▲ 3,57
TYT Sosyal	20	12	3	11,25	56	▼ 11,29	▼ 11,49	▼ 11,68
Matematik-1	30	12	3	11,25	38	▲ 10,07	▼ 11,33	▲ 10,73
Geometri	10	0	0	0,00	0	▼ 1,06	▼ 1,64	▼ 1,64
TYT Matematik	40	12	3	11,25	28	▲ 11,12	▼ 12,97	▼ 12,36
Fizik	7	4	1	3,75	54	▲ 0,48	▲ 0,72	▲ 0,71
Kimya	7	1	1	0,75	11	▼ 0,99	▼ 1,18	▼ 1,01
Biyoloji	6	0	4	-1,00	-17	▼ 0,02	▼ 0,32	▼ 0,36
TYT Fen	20	5	6	3,50	18	▲ 1,49	▲ 2,22	▲ 2,08
<b>Toplam:</b>	<b>120</b>	<b>50</b>	<b>27</b>	<b>43,25</b>	<b>36</b>	<b>▼ 46,49</b>	<b>▼ 49,19</b>	<b>▼ 47,77</b>

Soru No 1234567890123456789012345678901234567890

TYT Türkçe DCacd d aBa dcACbBDeBDDbACDAbCEAdDdCDeA

Cevap Anahtarı B DCBAABDEBDBEBEACABDCBDEACDAECEACDECDCA

TYT Sosyal EaeD D aACC AB CA AC

Cevap Anahtarı B ECADBDEBACBDBACBAC

TYT Matematik BB B BdC DCC CBa a EC

Cevap Anahtarı B 9BEBABACBDADCCABCBEBCBDBECEDECEBEADBACD

TYT Fen ACC aD bB caae

Cevap Anahtarı B ACCDBDDAEBDCBDBACEBD

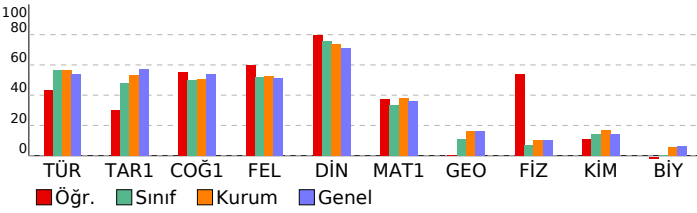

## SONUÇ YAYINLARI - TYT 4. Deneme 2023-2024

(1.Ötürüm)

## DERSLERE GÖRE BAŞARI ANALİZİ

TYT Türkçe	S	D	Y	B%
<b>Türkçe</b>	4	2	2	50
SÖZCÜKTE VE SÖZ ÖBEKLERİNDE ANLAM	4	1	2	25
CÜMLENİN ANLAMI VE YORUMU	1	0	1	0
SES BİLGİSİ	1	0	1	0
EKLER VE SÖZCÜK YAPISI	1	0	0	0
AD SOYLU SÖZCÜKLER	1	0	1	0
CÜMLENİN ÖGELERİ	1	0	1	0
YAZIM KURALLARI	2	0	0	0
NOKTALAMA İŞARETLERİ	2	1	1	50
ANLATIM TEKNİKLERİ VE DÜŞÜNCEYİ GELİŞTİRME YOLLARI	1	1	0	100
PARAGRAFIN YAPISI	4	2	2	50
PARAGRAF YORUMU	20	14	6	70

TYT Sosyal	S	D	Y	B%
<b>Tarih-1</b>	1	0	1	0
İLK VE ORTA ÇAĞLARDA TÜRK DÜNYASI	1	0	1	0
TÜRKLERİN İSLAMİYET'İ KABULU VE İLK TÜRK-İSLAM DEVLETLERİ	1	0	1	0
DEĞİŞEN DÜNYA DENGELERİ KARŞISINDA OSMANLI SİYASETİ (1595-1774)	1	1	0	100
20. YÜZYIL BAŞLARINDA OSMANLI DEVLETİ VE DÜNYA	1	0	0	0
MİLLİ MÜCADELE	1	1	0	100
<b>Coğrafya-1</b>	2	0	1	0
DOĞAL SİSTEMLER (9.SINIF)	1	1	0	100
DOĞAL SİSTEMLER (10.SINIF)	1	1	0	100
BESERİ SİSTEMLER (10.SINIF)	1	1	0	100
ÇEVRE VE TOPLUM (10.SINIF)	1	1	0	100
<b>Felsefe</b>	1	0	0	0
MÖ 6. YÜZYIL - MS 2. YÜZYIL FELSEFESİ	1	0	0	0
MS 2. YÜZYIL - MS 15. YÜZYIL FELSEFESİ	1	1	0	100
15. YÜZYIL - 17. YÜZYIL FELSEFESİ	1	1	0	100
FELSEFENİN TEMEL KONULARI VE PROBLEMLERİ	1	0	0	0
20. YÜZYIL FELSEFESİ	1	1	0	100
<b>Din Kül. ve Ahl. Bil.</b>	1	1	0	100
ALLAH İNSAN İLİŞKİSİ	1	1	0	100
BİLGİ VE İNANÇ	1	0	0	0
HZ. MUHAMMED VE GENÇLİK	1	1	0	100
İSLAM VE BİLİM	1	1	0	100
İSLAM DÜŞÜNÇESİNDE İTİKADİ, SİYASİ VE FİKHİ YORUMLAR	1	1	0	100

TYT Matematik	S	D	Y	B%
<b>Matematik-1</b>	4	3	0	75
SAYILAR	1	0	0	0
BÖLÜNEBİLME VE EBÖB-EKOK	2	1	0	50
RASYONEL SAYILAR	2	1	0	50
ÜSLÜ VE KÖKLÜ İFADELER	1	1	0	100
BİRİNCİ DERECE DENKLEMLER VE EŞİTSİZLİKLER	1	0	1	0
MUTLAK DEĞER	13	5	2	38
PROBLEMLER	1	0	0	0
KÜMELER	1	0	0	0
MANTIK	1	0	0	0
VERİ	1	0	0	0
FONKSİYONLAR	1	0	0	0
PERMÜTASYON, KOMBİNASYON, BINOM AÇILIMI	1	0	0	0
OLASILIK	1	1	0	100
<b>Geometri</b>	1	0	0	0
DOĞRU DA VE ÜÇGENDE AÇILAR	1	0	0	0
ÖZEL ÜÇGENLER	1	0	0	0
ÜÇGENDE ALAN VE KENAR-AÇI İLİŞKİLERİ	1	0	0	0
ÜÇGENLERDE EŞLİK, BENZERLİK VE YARDIMCI ELEMANLAR	4	0	0	0
ÇOKGENLER VE DÖRTGENLER	2	0	0	0
UZAY GEOMETRİ (KATI CİSİMLER)	2	0	0	0

TYT Fen	S	D	Y	B%
<b>Fizik</b>	2	2	0	100
MADDE VE ÖZELLİKLERİ	1	0	0	0
ELEKTRİK AKIMI VE MANYETİZMA	1	1	0	100
BASINÇ VE KALDIRMA KUVVETİ	1	1	0	100
ISI VE SICAKLIK	1	1	0	100
HAREKET VE KUVVET	2	2	0	100
DALGALAR	1	0	0	0
OPTİK	1	0	1	0
<b>Kimya</b>	1	0	1	0
KİMYASAL TÜRLER ARASI ETKİLEŞİMLER	1	0	1	0
KİMYA BİLİMİ	1	1	0	100
KİMYANIN TEMEL KANUNLARI VE KİMYASAL HESAPLAMALAR	1	0	0	0
MADDENİN HALLERİ	1	0	0	0
KİMYA HER YERDE	1	0	0	0
KARIŞIMLAR	1	0	0	0
ASİTLER, BAZLAR VE TUZLAR	1	0	0	0
<b>Biyoloji</b>	1	0	1	0
EKOSİSTEM EKOLOJİSİ VE GÜNCEL ÇEVRE SORUNLARI	1	0	1	0
HÜCRE BÖLÜNMELERİ	1	0	1	0
KALITIMIN GENEL İLKELERİ	1	0	0	0
YAŞAM BİLİMİ BİYOLOJİ	1	0	0	0
HÜCRE	1	0	1	0
CANLILAR DÜNYASI	1	0	1	0

## SINAV SONUÇ BELGESİ

MANİSA / YUNUSEMRE / KEP AKADEMİ 12.SAYISAL BEYAZFİL

Öğrenci	Numara	Sınıf
KADİRATA GÜMÜŞDERE	12208	12

Puan Türü	Puan	Genel Ort.	Dereceler				
			Snf	Kurum	İlçe	İl	Genel
TYT	▼ 257,675	281,470	34	51	721	751	1583
Puanı Hesaplanan:			72	1028	1075	2352	
Katılımlar:			48	72	1028	1075	2387

Ders	Soru	Doğru	Yanlış	Net	Başarı %	Sınıf Ort.	Kurum Ort.	Genel Ort.
Türkçe	40	20	14	16,50	41	▼ 22,58	▼ 22,51	▼ 21,65
Tarih-1	5	3	1	2,75	55	▲ 2,41	▲ 2,65	▼ 2,87
Coğrafya-1	5	3	2	2,50	50	▼ 2,51	▼ 2,53	▼ 2,69
Felsefe	5	1	0	1,00	20	▼ 2,58	▼ 2,62	▼ 2,55
Din Kül. ve Ahl. Bil.	5	4	0	4,00	80	▲ 3,79	▲ 3,69	▲ 3,57
TYT Sosyal	20	11	3	10,25	51	▼ 11,29	▼ 11,49	▼ 11,68
Matematik-1	30	12	3	11,25	38	▲ 10,07	▼ 11,33	▲ 10,73
Geometri	10	0	0	0,00	0	▼ 1,06	▼ 1,64	▼ 1,64
TYT Matematik	40	12	3	11,25	28	▲ 11,12	▼ 12,97	▼ 12,36
Fizik	7	0	3	-0,75	-11	▼ 0,48	▼ 0,72	▼ 0,71
Kimya	7	2	0	2,00	29	▲ 0,99	▲ 1,18	▲ 1,01
Biyoloji	6	0	1	-0,25	-4	▼ 0,02	▼ 0,32	▼ 0,36
TYT Fen	20	2	4	1,00	5	▼ 1,49	▼ 2,22	▼ 2,08
<b>Toplam:</b>	<b>120</b>	<b>45</b>	<b>24</b>	<b>39,00</b>	<b>33</b>	<b>▼ 46,49</b>	<b>▼ 49,19</b>	<b>▼ 47,77</b>

Soru No 1234567890123456789012345678901234567890

TYT Türkçe Dca A B bDe dEACbBDCBa EcaDdbCE\* DECbae

Cevap Anahtarı B DCBAABDEBDBEBEACABDCBDEACDAECEACDECDCA

TYT Sosyal E bBDbcBAa A CA AC

Cevap Anahtarı B ECADBDEBACBDBACBAC

TYT Matematik BEBcBcC b C CBE D E

Cevap Anahtarı B 9BEBABACBDADCCABCBEBCBDBECEDECEBEADBACD

TYT Fen be a B B e

Cevap Anahtarı B ACCDBDDAEBDCBDBACEBD

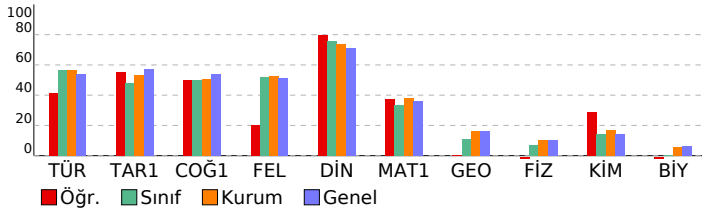

## SONUÇ YAYINLARI - TYT 4. Deneme 2023-2024

(1.Ötürüm)

## DERSLERE GÖRE BAŞARI ANALİZİ

TYT Türkçe	S	D	Y	B%
Türkçe	4	2	1	50
SÖZCÜKTE VE SÖZ ÖBEKLERİNDE ANLAM	4	3	0	75
CÜMLENİN ANLAMI VE YORUMU	1	1	0	100
SES BİLGİSİ	1	0	0	0
EKLER VE SÖZCÜK YAPISI	1	0	0	0
AD SOYLU SÖZCÜKLER	1	0	1	0
CÜMLENİN ÖGELERİ	1	0	1	0
YAZIM KURALLARI	2	0	1	0
NOKTALAMA İŞARETLERİ	2	2	0	100
ANLATIM TEKNİKLERİ VE DÜŞÜNCEYİ GELİŞTİRME YOLLARI	1	1	0	100
PARAGRAFIN YAPISI	4	3	1	75
PARAGRAF YORUMU	20	8	10	40

TYT Sosyal	S	D	Y	B%
Tarih-1	1	0	0	0
İLK VE ORTA ÇAĞLARDA TÜRK DÜNYASI	1	0	0	0
TÜRKLERİN İSLAMİYETİ KABULU VE İLK TÜRK-İSLAM DEVLETLERİ	1	0	1	0
DEĞİŞEN DÜNYA DENGELERİ KARŞISINDA OSMANLI SİYASETİ (1595-1774)	1	1	0	100
20. YÜZYIL BAŞLARINDA OSMANLI DEVLETİ VE DÜNYA	1	1	0	100
MİLLİ MÜCADELE	1	1	0	100
Coğrafya-1	2	1	1	50
DOĞAL SİSTEMLER (9.SINIF)	1	1	0	100
DOĞAL SİSTEMLER (10.SINIF)	1	1	0	100
BESERİ SİSTEMLER (10.SINIF)	1	0	1	0
ÇEVRE VE TOPLUM (10.SINIF)	1	1	0	100
Felsefe	1	0	0	0
MÖ 6. YÜZYIL - MS 2. YÜZYIL FELSEFESİ	1	0	0	0
MS 2. YÜZYIL - MS 15. YÜZYIL FELSEFESİ	1	1	0	100
15. YÜZYIL - 17. YÜZYIL FELSEFESİ	1	0	0	0
FELSEFENİN TEMEL KONULARI VE PROBLEMLERİ	1	0	0	0
20. YÜZYIL FELSEFESİ	1	0	0	0
Din Kül. ve Ahl. Bil.	1	1	0	100
ALLAH İNSAN İLİŞKİSİ	1	1	0	100
BİLGİ VE İNANÇ	1	0	0	0
HZ. MUHAMMED VE GENÇLİK	1	1	0	100
İSLAM VE BİLİM	1	1	0	100
İSLAM DÜŞÜNÇESİNDE İTİKADİ, SİYASİ VE FİKHİ YORUMLAR	1	1	0	100

TYT Matematik	S	D	Y	B%
Matematik-1	4	3	0	75
SAYILAR	1	0	0	0
BÖLÜNEBİLME VE EBÖB-EKOK	2	0	1	0
RASYONEL SAYILAR	2	0	1	0
ÜSLÜ VE KÖKLÜ İFADELER	1	1	0	100
BİRİNCİ DERECELEN DENKLEMLER VE EŞİTSİZLİKLER	1	0	1	0
MUTLAK DEĞER	13	7	0	54
PROBLEMLER	1	0	0	0
KÜMELER	1	0	0	0
MANTIK	1	0	0	0
VERİ	1	0	0	0
FONKSİYONLAR	1	0	0	0
PERMÜTASYON, KOMBİNASYON, BINOM AÇILIMI	1	0	0	0
OLASILIK	1	0	0	0
Geometri	1	0	0	0
DOĞRU VE ÜÇGENDE AÇILAR	1	0	0	0
ÖZEL ÜÇGENLER	1	0	0	0
ÜÇGENDE ALAN VE KENAR-AÇI İLİŞKİLERİ	1	0	0	0
ÜÇGENLERDE EŞLİK, BENZERLİK VE YARDIMCI ELEMANLAR	4	0	0	0
ÇOKGENLER VE DÖRTGENLER	2	0	0	0
UZAY GEOMETRİ (KATI CİSİMLER)	2	0	0	0

TYT Fen	S	D	Y	B%
Fizik	2	0	1	0
MADDE VE ÖZELLİKLERİ	1	0	0	0
ELEKTRİK AKIMI VE MANYETİZMA	1	0	0	0
BASINÇ VE KALDIRMA KUVVETİ	1	0	1	0
ISI VE SICAKLIK	1	0	1	0
HAREKET VE KUVVET	2	0	0	0
DALGALAR	1	0	0	0
OPTİK	1	0	1	0
Kimya	1	0	0	0
KİMYASAL TÜRLER ARASI ETKİLEŞİMLER	1	0	0	0
KİMYA BİLİMİ	1	1	0	100
KİMYANIN TEMEL KANUNLARI VE KİMYASAL HESAPLAMALAR	1	0	0	0
MADDENİN HALLERİ	1	0	0	0
KİMYA HER YERDE	1	1	0	100
KARIŞIMLAR	1	0	0	0
ASİTLER, BAZLAR VE TUZLAR	1	0	0	0
Biyoloji	1	0	0	0
EKOSİSTEM EKOLOJİSİ VE GÜNCEL ÇEVRE SORUNLARI	1	0	0	0
HÜCRE BÖLÜNMELERİ	1	0	0	0
KALITIMIN GENEL İLKELERİ	1	0	0	0
YAŞAM BİLİMİ BİYOLOJİ	1	0	0	0
HÜCRE	1	0	1	0
CANLILAR DÜNYASI	1	0	0	0

# SINAV SONUÇ BELGESİ

## SONUÇ YAYINLARI - TYT 4. Deneme 2023-2024 (1.Ötürüm) DERSLERE GÖRE BAŞARI ANALİZİ

MANİSA / YUNUSEMRE / KEP AKADEMİ 12.SAYISAL BEYAZFİL							
Öğrenci				Numara		Sınıf	
MELİH EREN KURŞUN				12168		12	
Puan Türü	Puan	Genel Ort.	Dereceler				
			Snf	Kurum	İlçe	İl	Genel
TYT	▲ 337,605	281,470	4	12	239	239	512
Puanı Hesaplanan:			72	1028	1075	2352	
Katılımlar:			48	72	1028	1075	2387

Ders	Soru	Doğru	Yanlış	Net	Başarı %	Sınıf Ort.	Kurum Ort.	Genel Ort.
Türkçe	40	31	6	29,50	74	▲ 22,58	▲ 22,51	▲ 21,65
Tarih-1	5	4	1	3,75	75	▲ 2,41	▲ 2,65	▲ 2,87
Coğrafya-1	5	3	2	2,50	50	▼ 2,51	▼ 2,53	▼ 2,69
Felsefe	5	3	0	3,00	60	▲ 2,58	▲ 2,62	▲ 2,55
Din Kül. ve Ahl. Bil.	5	5	0	5,00	100	▲ 3,79	▲ 3,69	▲ 3,57
TYT Sosyal	20	15	3	14,25	71	▲ 11,29	▲ 11,49	▲ 11,68
Matematik-1	30	20	3	19,25	64	▲ 10,07	▲ 11,33	▲ 10,73
Geometri	10	0	0	0,00	0	▼ 1,06	▼ 1,64	▼ 1,64
TYT Matematik	40	20	3	19,25	48	▲ 11,12	▲ 12,97	▲ 12,36
Fizik	7	1	2	0,50	7	▲ 0,48	▼ 0,72	▼ 0,71
Kimya	7	3	0	3,00	43	▲ 0,99	▲ 1,18	▲ 1,01
Biyoloji	6	0	2	-0,50	-8	▼ 0,02	▼ 0,32	▼ 0,36
TYT Fen	20	4	4	3,00	15	▲ 1,49	▲ 2,22	▲ 2,08
<b>Toplam:</b>	<b>120</b>	<b>70</b>	<b>16</b>	<b>66,00</b>	<b>55</b>	<b>▲ 46,49</b>	<b>▲ 49,19</b>	<b>▲ 47,77</b>

Soru No	1234567890123456789012345678901234567890
TYT Türkçe	BcDeBDA BcD B ACBDCAeDEBDeAbDEAEACACDEDCD
Cevap Anahtarı	A BADCBDBEBDEBEACBCABDEBDCAADEAEACACDEDCD
TYT Sosyal	eADBeCBAbd AB CABACC
Cevap Anahtarı	A CADBEEBACDBABDCBACC
TYT Matematik	BEBBDADCABeBCBCc CED E E C
Cevap Anahtarı	A BEB9DADCABeBCBCABBECEDBEBEEDCEBECEBACDA
TYT Fen	eD c BD B be
Cevap Anahtarı	A CDACDDBEEDCBDAABDBCE

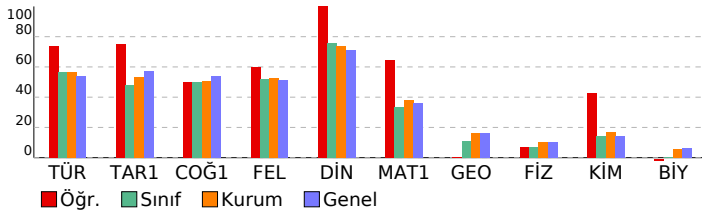

TYT Türkçe	S	D	Y	B%
Türkçe	4	2	2	50
SÖZCÜKTE VE SÖZ ÖBEKLERİNDE ANLAM	4	3	0	75
CÜMLENİN ANLAMI VE YORUMU	1	1	0	100
SEŞ BİLGİSİ	1	0	1	0
EKLER VE SÖZCÜK YAPISI	1	0	1	0
AD SOYLU SÖZCÜKLER	1	1	0	100
CÜMLENİN ÖGELERİ	2	1	0	50
YAZIM KURALLARI	2	1	0	50
NOKTALAMA İŞARETLERİ	1	1	0	100
ANLATIM TEKNİKLERİ VE DÜŞÜNCEYİ GELİŞTİRME YOLLARI	4	4	0	100
PARAGRAF YAPISI	20	17	3	85
PARAGRAF YORUMU				

TYT Sosyal	S	D	Y	B%
Tarih-1	1	0	1	0
İLK VE ORTA ÇAĞLARDA TÜRK DÜNYASI	1	1	0	100
TÜRKLERİN İSLAMİYETİ KABULÜ VE İLK TÜRK-İSLAM DEVLETLERİ	1	1	0	100
DEĞİŞEN DÜNYA DENGELERİ KARŞISINDA OSMANLI SİYASETİ (1595-1774)	1	1	0	100
20. YÜZYIL BAŞLARINDA OSMANLI DEVLETİ VE DÜNYA	1	1	0	100
MİLLİ MÜCADELE	1	1	0	100
Coğrafya-1	2	1	1	50
DOĞAL SİSTEMLER (9.SINIF)	1	1	0	100
DOĞAL SİSTEMLER (10.SINIF)	1	1	0	100
BESERİ SİSTEMLER (10.SINIF)	1	0	1	0
ÇEVRE VE TOPLUM (10.SINIF)	1	1	0	100
Felsefe	1	0	0	0
MÖ 6. YÜZYIL - MS 2. YÜZYIL FELSEFESİ	1	1	0	100
MS 2. YÜZYIL - MS 15. YÜZYIL FELSEFESİ	1	1	0	100
15. YÜZYIL - 17. YÜZYIL FELSEFESİ	1	1	0	100
FELSEFENİN TEMEL KONULARI VE PROBLEMLERİ	1	0	0	0
20. YÜZYIL FELSEFESİ	1	1	0	100
Din Kül. ve Ahl. Bil.	1	1	0	100
ALLAH İNSAN İLİŞKİSİ	1	1	0	100
BİLGİ VE İNANÇ	1	1	0	100
HZ. MUHAMMED VE GENÇLİK	1	1	0	100
İSLAM VE BİLİM	1	1	0	100
İSLAM DÜŞÜNÇESİNDE İTİKADİ, SİYASİ VE FİKHİ YORUMLAR	1	1	0	100

TYT Matematik	S	D	Y	B%
Matematik-1	4	4	0	100
SAYILAR	1	1	0	100
BÖLÜNEBİLME VE EBÖB-EKOK	2	2	0	100
RASYONEL SAYILAR	2	2	0	100
ÜSLÜ VE KÖKLÜ İFADELER	1	1	0	100
BİRİNCİ DERECE DENKLEMLER VE EŞİTSİZLİKLER	1	0	1	0
MUTLAK DEĞER	13	8	2	62
PROBLEMLER	1	0	0	0
KÜMELER	1	0	0	0
MANTIK	1	1	0	100
VERİ	1	1	0	100
FONKSİYONLAR	1	0	0	0
PERMÜTASYON, KOMBİNASYON, BINOM AÇILIMI	1	0	0	0
OLASILIK	1	1	0	100
Geometri	1	0	0	0
DOĞRU VE ÜÇGENDE AÇILAR	1	0	0	0
ÖZEL ÜÇGENLER	1	0	0	0
ÜÇGENDE ALAN VE KENAR-AÇI İLİŞKİLERİ	1	0	0	0
ÜÇGENLERDE EŞLİK, BENZERLİK VE YARDIMCI ELEMANLAR	4	0	0	0
ÇOKGENLER VE DÖRTGENLER	2	0	0	0
UZAY GEOMETRİ (KATI CİSİMLER)				

TYT Fen	S	D	Y	B%
Fizik	2	0	0	0
MADDE VE ÖZELLİKLERİ	1	0	0	0
ELEKTRİK AKIMI VE MANYETİZMA	1	0	0	0
BASINÇ VE KALDIRMA KUVVETİ	1	0	0	0
ISI VE SICAKLIK	1	0	1	0
HAREKET VE KUVVET	2	2	0	100
DALGALAR	1	0	0	0
OPTİK	1	0	1	0
Kimya	1	0	0	0
KİMYASAL TÜRLER ARASI ETKİLEŞİMLER	1	0	0	0
KİMYA BİLİMİ	1	1	0	100
KİMYANIN TEMEL KANUNLARI VE KİMYASAL HESAPLAMALAR	1	1	0	100
MADDENİN HALLERİ	1	0	0	0
KİMYA HER YERDE	1	1	0	100
KARIŞIMLAR	1	0	0	0
ASİTLER, BAZLAR VE TUZLAR	1	0	0	0
Biyoloji	1	0	1	0
EKOSİSTEM EKOLOJİSİ VE GÜNCEL ÇEVRE SORUNLARI	1	0	1	0
HÜCRE BÖLÜNMELERİ	1	0	1	0
KALITIMIN GENEL İLKELERİ	1	0	0	0
YAŞAM BİLİMİ BİYOLOJİ	1	0	0	0
HÜCRE	1	0	0	0
CANLILAR DÜNYASI	1	0	0	0

SINAV SONUÇ BELGESİ							
MANİSA / YUNUSEMRE / KEP AKADEMİ 12.SAYISAL BEYAZFİL							
Öğrenci				Numara		Sınıf	
MERYEM ÇİÇEK				12282		12	
Puan Türü	Puan	Genel Ort.	Dereceler				
			Snf	Kurum	İlçe	İl	Genel
TYT	▲ 351,648	281,470	2	9	173	173	369
Puanı Hesaplanan:			72	1028	1075	2352	
Katılımlar:			48	72	1028	1075	2387

Ders	Soru	Doğru	Yanlış	Net	Başarı %	Sınıf Ort.	Kurum Ort.	Genel Ort.
Türkçe	40	34	5	32,75	82	▲ 22,58	▲ 22,51	▲ 21,65
Tarih-1	5	4	0	4,00	80	▲ 2,41	▲ 2,65	▲ 2,87
Coğrafya-1	5	3	2	2,50	50	▼ 2,51	▼ 2,53	▼ 2,69
Felsefe	5	5	0	5,00	100	▲ 2,58	▲ 2,62	▲ 2,55
Din Kül. ve Ahl. Bil.	5	5	0	5,00	100	▲ 3,79	▲ 3,69	▲ 3,57
TYT Sosyal	20	17	2	16,50	83	▲ 11,29	▲ 11,49	▲ 11,68
Matematik-1	30	12	5	10,75	36	▲ 10,07	▼ 11,33	▲ 10,73
Geometri	10	5	1	4,75	48	▲ 1,06	▲ 1,64	▲ 1,64
TYT Matematik	40	17	6	15,50	39	▲ 11,12	▲ 12,97	▲ 12,36
Fizik	7	2	5	0,75	11	▲ 0,48	▲ 0,72	▲ 0,71
Kimya	7	2	2	1,50	21	▲ 0,99	▲ 1,18	▲ 1,01
Biyoloji	6	4	1	3,75	63	▲ 0,02	▲ 0,32	▲ 0,36
TYT Fen	20	8	8	6,00	30	▲ 1,49	▲ 2,22	▲ 2,08
<b>Toplam:</b>	<b>120</b>	<b>76</b>	<b>21</b>	<b>70,75</b>	<b>59</b>	<b>▲ 46,49</b>	<b>▲ 49,19</b>	<b>▲ 47,77</b>

Soru No	1234567890123456789012345678901234567890
TYT Türkçe	BADaBDABBE EBEACBDCbeDEBDebADEAEACACDEDCDC
Cevap Anahtarı	A BADCBDABBEDEBEACBDCABDEBDCAADEAEACACDEDCDC
TYT Sosyal	ADBEEBcbDBABDCABACC
Cevap Anahtarı	A CADBEEBACDBABDCABACC
TYT Matematik	eEeA DC Bb B BaABBE d E E Da CDA
Cevap Anahtarı	A BEB9DADCABACBCBCABBECEDEBEEDCEBECEBACDA
TYT Fen	aDdCbca Bea D BDdCE
Cevap Anahtarı	A CDACDDBEBDCBDAABDBCE

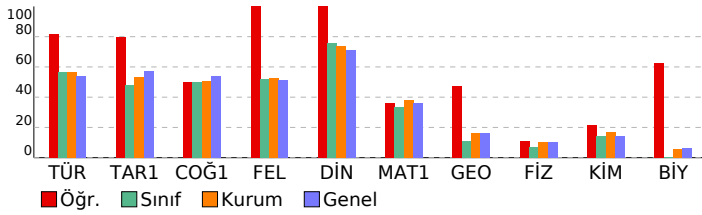

## SONUÇ YAYINLARI - TYT 4. Deneme 2023-2024 (1.Öturum)

DERSLERE GÖRE BAŞARI ANALİZİ				
<b>TYT Türkçe</b>				
Türkçe	S	D	Y	B%
SÖZCÜKTE VE SÖZ ÖBEKLERİNDE ANLAM	4	3	1	75
CÜMLENİN ANLAMI VE YORUMU	4	4	0	100
SES BİLGİSİ	1	1	0	100
EKLER VE SÖZCÜK YAPISI	1	1	0	100
AD SOYLU SÖZCÜKLER	1	0	0	0
CÜMLENİN ÖGELERİ	1	0	0	0
YAZIM KURALLARI	2	2	0	100
NOKTALAMA İŞARETLERİ	2	2	0	100
ANLATIM TEKNİKLERİ VE DÜŞÜNCEYİ GELİŞTİRME YOLLARI	1	1	0	100
PARAGRAF YAPISI	4	4	0	100
PARAGRAF YORUMU	20	16	4	80

<b>TYT Sosyal</b>				
<b>Tarih-1</b>				
İLK VE ORTA ÇAĞLARDA TÜRK DÜNYASI	1	0	0	0
TÜRKLERİN İSLAMİYETİ KABULU VE İLK TÜRK-İSLAM DEVLETLERİ	1	1	0	100
DEĞİŞEN DÜNYA DENGELERİ KARŞISINDA OSMANLI SİYASETİ (1595-1774)	1	1	0	100
20. YÜZYIL BAŞLARINDA OSMANLI DEVLETİ VE DÜNYA	1	1	0	100
MİLLİ MÜCADELE	1	1	0	100
<b>Coğrafya-1</b>				
DOĞAL SİSTEMLER (9.SINIF)	2	2	0	100
DOĞAL SİSTEMLER (10.SINIF)	1	0	1	0
BESERİ SİSTEMLER (10.SINIF)	1	0	1	0
ÇEVRE VE TOPLUM (10.SINIF)	1	1	0	100
<b>Felsefe</b>				
MÖ 6. YÜZYIL - MS 2. YÜZYIL FELSEFESİ	1	1	0	100
MS 2. YÜZYIL - MS 15. YÜZYIL FELSEFESİ	1	1	0	100
15. YÜZYIL - 17. YÜZYIL FELSEFESİ	1	1	0	100
FELSEFENİN TEMEL KONULARI VE PROBLEMLERİ	1	1	0	100
20. YÜZYIL FELSEFESİ	1	1	0	100
<b>Din Kül. ve Ahl. Bil.</b>				
ALLAH İNSAN İLİŞKİSİ	1	1	0	100
BİLGİ VE İNANÇ	1	1	0	100
HZ. MUHAMMED VE GENÇLİK	1	1	0	100
İSLAM VE BİLİM	1	1	0	100
İSLAM DÜŞÜNÇESİNDE İTİKADİ, SİYASİ VE FİKHİ YORUMLAR	1	1	0	100

<b>TYT Matematik</b>				
<b>Matematik-1</b>				
SAYILAR	4	2	2	50
BÖLÜNEBİLME VE EBÖB-EKOK	1	0	0	0
RASYONEL SAYILAR	2	1	0	50
ÜSLÜ VE KÖKLÜ İFADELER	2	1	0	50
BİRİNCİ DERECE DENKLEMLER VE EŞİTSİZLİKLER	1	1	0	100
MUTLAK DEĞER	1	0	1	0
PROBLEMLER	13	6	2	46
KÜMELER	1	0	0	0
MANTIK	1	0	0	0
VERİ	1	0	0	0
FONKSİYONLAR	1	1	0	100
PERMÜTASYON, KOMBİNASYON, BINOM AÇILIMI	1	0	0	0
OLASILIK	1	0	0	0
<b>Geometri</b>				
DOĞRU VE ÜÇGENDE AÇILAR	1	0	0	0
ÖZEL ÜÇGENLER	1	0	0	0
ÜÇGENDE ALAN VE KENAR-AÇI İLİŞKİLERİ	1	1	0	100
ÜÇGENLERDE EŞLİK, BENZERLİK VE YARDIMCI ELEMANLAR	1	0	0	0
ÇOKGENLER VE DÖRTGENLER	4	2	1	50
UZAY GEOMETRİ (KATI CİSİMLER)	2	2	0	100

<b>TYT Fen</b>				
<b>Fizik</b>				
MADDE VE ÖZELLİKLERİ	2	0	2	0
ELEKTRİK AKIMI VE MANYETİZMA	1	1	0	100
BASINÇ VE KALDIRMA KUVVETİ	1	0	1	0
ISI VE SICAKLIK	1	1	0	100
HAREKET VE KUVVET	2	0	2	0
DALGALAR	1	0	1	0
OPTİK	1	0	1	0
<b>Kimya</b>				
KİMYASAL TÜRLER ARASI ETKİLEŞİMLER	1	0	0	0
KİMYA BİLİMİ	1	1	0	100
KİMYANIN TEMEL KANUNLARI VE KİMYASAL HESAPLAMALAR	1	0	1	0
MADDENİN HALLERİ	1	0	1	0
KİMYA HER YERDE	1	0	0	0
KARIŞIMLAR	1	1	0	100
ASİTLER, BAZLAR VE TUZLAR	1	0	0	0
<b>Biyoloji</b>				
EKOSİSTEM EKOLOJİSİ VE GÜNCEL ÇEVRE SORUNLARI	1	0	0	0
HÜCRE BÖLÜNMELERİ	1	1	0	100
KALITIMIN GENEL İLKELERİ	1	1	0	100
YAŞAM BİLİMİ BİYOLOJİ	1	0	1	0
HÜCRE	1	1	0	100
CANLILAR DÜNYASI	1	1	0	100

## SINAV SONUÇ BELGESİ

MANİSA / YUNUSEMRE / KEP AKADEMİ 12.SAYISAL BEYAZFİL

Öğrenci	Numara	Sınıf
METEHAN TAŞKIN	12040	12

Puan Türü	Puan	Genel Ort.	Dereceler				
			Snf	Kurum	İlçe	İl	Genel
TYT	▼ 271,850	281,470	27	42	623	645	1388
Puanı Hesaplanan:			72	1028	1075	2352	
Katılımlar:			48	72	1028	1075	2387

Ders	Soru	Doğru	Yanlış	Net	Başarı %	Sınıf Ort.	Kurum Ort.	Genel Ort.
Türkçe	40	26	12	23,00	58	▲22,58	▲22,51	▲21,65
Tarih-1	5	4	1	3,75	75	▲2,41	▲2,65	▲2,87
Coğrafya-1	5	3	1	2,75	55	▲2,51	▲2,53	▲2,69
Felsefe	5	3	1	2,75	55	▲2,58	▲2,62	▲2,55
Din Kül. ve Ahl. Bil.	5	4	0	4,00	80	▲3,79	▲3,69	▲3,57
TYT Sosyal	20	14	3	13,25	66	▲11,29	▲11,49	▲11,68
Matematik-1	30	10	5	8,75	29	▼10,07	▼11,33	▼10,73
Geometri	10	0	0	0,00	0	▼1,06	▼1,64	▼1,64
TYT Matematik	40	10	5	8,75	22	▼11,12	▼12,97	▼12,36
Fizik	7	0	4	-1,00	-14	▼0,48	▼0,72	▼0,71
Kimya	7	2	3	1,25	18	▲0,99	▲1,18	▲1,01
Biyoloji	6	0	5	-1,25	-21	▼0,02	▼0,32	▼0,36
TYT Fen	20	2	12	-1,00	-5	▼1,49	▼2,22	▼2,08
<b>Toplam:</b>	<b>120</b>	<b>52</b>	<b>32</b>	<b>44,00</b>	<b>37</b>	<b>▼46,49</b>	<b>▼49,19</b>	<b>▼47,77</b>

Soru No 1234567890123456789012345678901234567890

TYT Türkçe DCac ddcBDB BcACaAcCcDDEACDbEACEACDECbCA

Cevap Anahtarı B DCBAABDEBDBEBEACABDCBDEACDAECEACDECDCDA

TYT Sosyal ECcDBDcBA C ABcCA AC

Cevap Anahtarı B ECADBDEBACCBABDCABAC

TYT Matematik e B BcC DcBa Ccd D E

Cevap Anahtarı B 9BEBABACBDADCCABCBEBCBDBECEDECEBEADBACD

TYT Fen cb e b b BeC eaeabe

Cevap Anahtarı B ACCDBDDAEBDCBDBACEBD

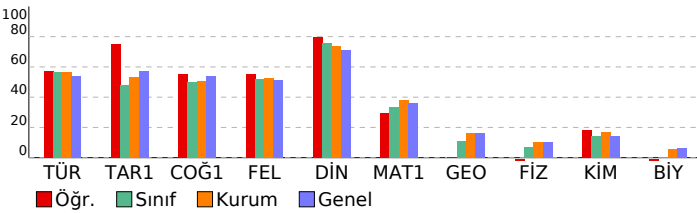

## SONUÇ YAYINLARI - TYT 4. Deneme 2023-2024

(1.Ötürüm)

## DERSLERE GÖRE BAŞARI ANALİZİ

TYT Türkçe	S	D	Y	B%
Türkçe	4	2	2	50
SÖZCÜKTE VE SÖZ ÖBEKLERİNDE ANLAM	4	2	1	50
CÜMLENİN ANLAMI VE YORUMU	1	0	1	0
SES BİLGİSİ	1	0	1	0
EKLER VE SÖZCÜK YAPISI	1	0	1	0
AD SOYLU SÖZCÜKLER	1	0	1	0
CÜMLENİN ÖGELERİ	1	0	1	0
YAZIM KURALLARI	2	1	0	50
NOKTALAMA İŞARETLERİ	2	1	1	50
ANLATIM TEKNİKLERİ VE DÜŞÜNCEYİ GELİŞTİRME YOLLARI	1	1	0	100
PARAGRAF YAPISI	4	2	2	50
PARAGRAF YORUMU	20	17	3	85

TYT Sosyal	S	D	Y	B%
Tarih-1	1	1	0	100
İLK VE ORTA ÇAĞLARDA TÜRK DÜNYASI	1	1	0	100
TÜRKLERİN İSLAMİYETİ KABULU VE İLK TÜRK-İSLAM DEVLETLERİ	1	0	1	0
DEĞİŞEN DÜNYA DENGELERİ KARŞISINDA OSMANLI SİYASETİ (1595-1774)	1	1	0	100
20. YÜZYIL BAŞLARINDA OSMANLI DEVLETİ VE DÜNYA	1	1	0	100
MİLLİ MÜCADELE	1	1	0	100
Coğrafya-1	2	1	1	50
DOĞAL SİSTEMLER (9.SINIF)	1	1	0	100
DOĞAL SİSTEMLER (10.SINIF)	1	1	0	100
BESERİ SİSTEMLER (10.SINIF)	1	0	0	0
ÇEVRE VE TOPLUM (10.SINIF)	1	1	0	100
Felsefe	1	0	1	0
MÖ 6. YÜZYIL - MS 2. YÜZYIL FELSEFESİ	1	0	0	0
MS 2. YÜZYIL - MS 15. YÜZYIL FELSEFESİ	1	1	0	100
15. YÜZYIL - 17. YÜZYIL FELSEFESİ	1	1	0	100
FELSEFENİN TEMEL KONULARI VE PROBLEMLERİ	1	0	1	0
20. YÜZYIL FELSEFESİ	1	1	0	100
Din Kül. ve Ahl. Bil.	1	1	0	100
ALLAH İNSAN İLİŞKİSİ	1	1	0	100
BİLGİ VE İNANÇ	1	0	0	0
HZ. MUHAMMED VE GENÇLİK	1	1	0	100
İSLAM VE BİLİM	1	1	0	100
İSLAM DÜŞÜNÇESİNDE İTİKADİ, SİYASİ VE FİKHİ YORUMLAR	1	1	0	100

TYT Matematik	S	D	Y	B%
Matematik-1	4	1	1	25
SAYILAR	1	0	0	0
BÖLÜNEBİLME VE EBOB-EKOK	2	1	0	50
RASYONEL SAYILAR	2	1	0	50
ÜSLÜ VE KÖKLÜ İFADELER	1	1	0	100
BİRİNCİ DERECE DENKLEMLER VE EŞİTSİZLİKLER	1	0	1	0
MUTLAK DEĞER	13	5	3	38
PROBLEMLER	1	0	0	0
KÜMELER	1	0	0	0
MANTIK	1	0	0	0
VERİ	1	0	0	0
FONKSİYONLAR	1	0	0	0
PERMÜTASYON, KOMBİNASYON, BINOM AÇILIMI	1	0	0	0
OLASILIK	1	0	0	0
Geometri	1	0	0	0
DOĞRU DAĞILIM VE ÜÇGENDE AÇILAR	1	0	0	0
ÖZEL ÜÇGENLER	1	0	0	0
ÜÇGENDE ALAN VE KENAR-AÇI İLİŞKİLERİ	1	0	0	0
ÜÇGENLERDE EŞLİK, BENZERLİK VE YARDIMCI ELEMANLAR	4	0	0	0
ÇOKGENLER VE DÖRTGENLER	2	0	0	0
UZAY GEOMETRİ (KATI CİSİMLER)	2	0	0	0

TYT Fen	S	D	Y	B%
Fizik	2	0	1	0
MADDE VE ÖZELLİKLERİ	1	0	1	0
ELEKTRİK AKIMI VE MANYETİZMA	1	0	1	0
BASINÇ VE KALDIRMA KUVVETİ	1	0	1	0
ISI VE SICAKLIK	1	0	1	0
HAREKET VE KUVVET	2	0	2	0
DALGALAR	1	0	0	0
OPTİK	1	0	0	0
Kimya	1	0	0	0
KİMYASAL TÜRLER ARASI ETKİLEŞİMLER	1	0	0	0
KİMYA BİLİMİ	1	1	0	100
KİMYANIN TEMEL KANUNLARI VE KİMYASAL HESAPLAMALAR	1	0	1	0
MADDENİN HALLERİ	1	1	0	100
KİMYA HER YERDE	1	0	0	0
KARIŞIMLAR	1	0	1	0
ASİTLER, BAZLAR VE TUZLAR	1	0	1	0
Biyoloji	1	0	1	0
EKOSİSTEM EKOLOJİSİ VE GÜNCEL ÇEVRE SORUNLARI	1	0	1	0
HÜCRE BÖLÜNMELERİ	1	0	1	0
KALITIMIN GENEL İLKELERİ	1	0	0	0
YAŞAM BİLİMİ BİYOLOJİ	1	0	1	0
HÜCRE	1	0	1	0
CANLILAR DÜNYASI	1	0	1	0



# SINAV SONUÇ BELGESİ

## SONUÇ YAYINLARI - TYT 4. Deneme 2023-2024 (1.Ötürüm)

### DERSLERE GÖRE BAŞARI ANALİZİ

MANİSA / YUNUSEMRE / KEP AKADEMİ 12.SAYISAL BEYAZFİL							
Öğrenci				Numara		Sınıf	
MİHRİBAN ALKAN				12201		12	
Puan Türü	Puan	Genel Ort.	Dereceler				
			Snf	Kurum	İlçe	İl	Genel
TYT	▼ 254,288	281,470	36	53	747	778	1622
Puanı Hesaplanan:			72	1028	1075	2352	
Katılımlar:			48	72	1028	1075	2387

Ders	Soru	Doğru	Yanlış	Net	Başarı %	Sınıf Ort.	Kurum Ort.	Genel Ort.
Türkçe	40	23	15	19,25	48	▼ 22,58	▼ 22,51	▼ 21,65
Tarih-1	5	4	0	4,00	80	▲ 2,41	▲ 2,65	▲ 2,87
Coğrafya-1	5	3	1	2,75	55	▲ 2,51	▲ 2,53	▲ 2,69
Felsefe	5	4	1	3,75	75	▲ 2,58	▲ 2,62	▲ 2,55
Din Kül. ve Ahl. Bil.	5	3	2	2,50	50	▼ 3,79	▼ 3,69	▼ 3,57
TYT Sosyal	20	14	4	13,00	65	▲ 11,29	▲ 11,49	▲ 11,68
Matematik-1	30	5	0	5,00	17	▼ 10,07	▼ 11,33	▼ 10,73
Geometri	10	0	0	0,00	0	▼ 1,06	▼ 1,64	▼ 1,64
TYT Matematik	40	5	0	5,00	13	▼ 11,12	▼ 12,97	▼ 12,36
Fizik	7	1	3	0,25	4	▼ 0,48	▼ 0,72	▼ 0,71
Kimya	7	1	2	0,50	7	▼ 0,99	▼ 1,18	▼ 1,01
Biyoloji	6	1	4	0,00	0	▼ 0,02	▼ 0,32	▼ 0,36
TYT Fen	20	3	9	0,75	4	▼ 1,49	▼ 2,22	▼ 2,08
Toplam:	120	45	28	38,00	32	▼ 46,49	▼ 49,19	▼ 47,77

Soru No	1234567890123456789012345678901234567890
TYT Türkçe	Daa eeBcDBDcaBcAC eDCacDEAeDAECaACaECDDa
Cevap Anahtarı	B DCBAABDEBDBEBEACABDCBDEACDAECEACDECDCA
TYT Sosyal	EC DBDE AdCBABcCeaAC
Cevap Anahtarı	B ECADBDEBACCBABDCABAC
TYT Matematik	B B C D
Cevap Anahtarı	B 9BEBABACBDADCCABCBEBCBDBECEDECEBEADBACD
TYT Fen	e d a D bBe dAbde
Cevap Anahtarı	B ACCDBDDAEBDCBDBACEBD

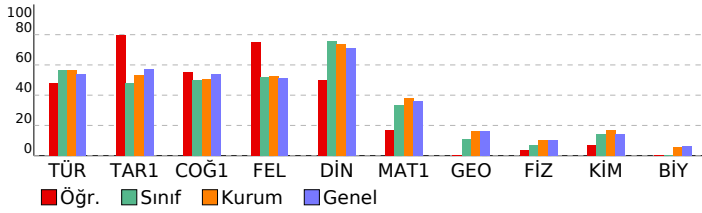

TYT Türkçe	S	D	Y	B%
Türkçe	4	1	2	25
SÖZCÜKTE VE SÖZ ÖBEKLERİNDE ANLAM CÜMLENİN ANLAMI VE YORUMU	4	2	2	50
SES BİLGİSİ	1	1	0	100
EKLER VE SÖZCÜK YAPISI	1	0	1	0
AD SOYLU SÖZCÜKLER	1	1	0	100
CÜMLENİN ÖGELERİ	1	1	0	100
YAZIM KURALLARI	2	0	2	0
NOKTALAMA İŞARETLERİ	2	1	1	50
ANLATIM TEKNİKLERİ VE DÜŞÜNCEYİ GELİŞTİRME YOLLARI	1	1	0	100
PARAGRAF YAPISI	4	3	1	75
PARAGRAF YORUMU	20	13	6	65

TYT Sosyal	S	D	Y	B%
Tarih-1	1	1	0	100
İLK VE ORTA ÇAĞLARDA TÜRK DÜNYASI	1	1	0	100
TÜRKLERİN İSLAMİYET'İ KABULU VE İLK TÜRK-İSLAM DEVLETLERİ	1	0	0	0
DEĞİŞEN DÜNYA DENGELERİ KARŞISINDA OSMANLI SİYASETİ (1595-1774)	1	1	0	100
20. YÜZYIL BAŞLARINDA OSMANLI DEVLETİ VE DÜNYA	1	1	0	100
MİLLİ MÜCADELE	1	1	0	100
Coğrafya-1	2	1	0	50
DOĞAL SİSTEMLER (9.SINIF)	1	1	0	100
DOĞAL SİSTEMLER (10.SINIF)	1	1	0	100
BESERİ SİSTEMLER (10.SINIF)	1	0	1	0
ÇEVRE VE TOPLUM (10.SINIF)	1	1	0	100
Felsefe	1	1	0	100
MÖ 6. YÜZYIL - MS 2. YÜZYIL FELSEFESİ	1	1	0	100
MS 2. YÜZYIL - MS 15. YÜZYIL FELSEFESİ	1	1	0	100
15. YÜZYIL - 17. YÜZYIL FELSEFESİ	1	1	0	100
FELSEFENİN TEMEL KONULARI VE PROBLEMLERİ	1	0	1	0
20. YÜZYIL FELSEFESİ	1	1	0	100
Din Kül. ve Ahl. Bil.	1	0	1	0
ALLAH İNSAN İLİŞKİSİ	1	0	1	0
BİLGİ VE İNANÇ	1	0	1	0
HZ. MUHAMMED VE GENÇLİK	1	1	0	100
İSLAM VE BİLİM	1	1	0	100
İSLAM DÜŞÜNCESİNDE İTİKADİ, SİYASİ VE FİKHİ YORUMLAR	1	1	0	100

TYT Matematik	S	D	Y	B%
Matematik-1	4	2	0	50
SAYILAR	1	0	0	0
BÖLÜNEBİLME VE EBÖB-EKOK	2	1	0	50
RASYONEL SAYILAR	2	0	0	0
ÜSLÜ VE KÖKLÜ İFADELER	1	0	0	0
BİRİNCİ DERECE DENKLEMLER VE EŞİTSİZLİKLER	1	0	0	0
MUTLAK DEĞER	1	0	0	0
PROBLEMLER	13	1	0	8
KÜMELER	1	0	0	0
MANTIK	1	0	0	0
VERİ	1	0	0	0
FONKSİYONLAR	1	0	0	0
PERMÜTASYON, KOMBİNASYON, BINOM AÇILIMI	1	0	0	0
OLASILIK	1	0	0	0
Geometri	1	0	0	0
DOĞRU VE ÜÇGENDE AÇILAR	1	0	0	0
ÖZEL ÜÇGENLER	1	0	0	0
ÜÇGENDE ALAN VE KENAR-AÇI İLİŞKİLERİ	1	0	0	0
ÜÇGENLERDE EŞLİK, BENZERLİK VE YARDIMCI ELEMANLAR	1	0	0	0
ÇOKGENLER VE DÖRTGENLER	4	0	0	0
UZAY GEOMETRİ (KATI CİSİMLER)	2	0	0	0

TYT Fen	S	D	Y	B%
Fizik	2	0	2	0
MADDE VE ÖZELLİKLERİ	1	0	0	0
ELEKTRİK AKIMI VE MANYETİZMA	1	0	0	0
BASINÇ VE KALDIRMA KUVVETİ	1	0	1	0
ISI VE SICAKLIK	1	0	0	0
HAREKET VE KUVVET	2	0	0	0
DALGALAR	1	1	0	100
OPTİK	1	0	1	0
Kimya	1	0	1	0
KİMYASAL TÜRLER ARASI ETKİLEŞİMLER	1	0	1	0
KİMYA BİLİMİ	1	1	0	100
KİMYANIN TEMEL KANUNLARI VE KİMYASAL HESAPLAMALAR	1	0	1	0
MADDENİN HALLERİ	1	0	0	0
KİMYA HER YERDE	1	0	0	0
KARIŞIMLAR	1	0	0	0
ASİTLER, BAZLAR VE TUZLAR	1	0	0	0
Biyoloji	1	1	0	100
EKOSİSTEM EKOLOJİSİ VE GÜNCEL ÇEVRE SORUNLARI	1	1	0	100
HÜCRE BÖLÜNMELERİ	1	0	1	0
KALITIMIN GENEL İLKELERİ	1	0	0	0
YAŞAM BİLİMİ BİYOLOJİ	1	0	1	0
HÜCRE	1	0	1	0
CANLILAR DÜNYASI	1	0	1	0

## SINAV SONUÇ BELGESİ

MANİSA / YUNUSEMRE / KEP AKADEMİ 12.SAYISAL BEYAZFİL

Öğrenci	Numara	Sınıf					
NEHİR YÜ CE	12185	12					
Puan Türü	Puan	Genel Ort.	Dereceler				
TYT	▼ 273,008	281,470	Snf	Kurum	İlçe	İl	Genel
Puanı Hesaplanan:			72	1028	1075	2352	
Katılımlar:			48	72	1028	1075	2387

Ders	Soru	Doğru	Yanlış	Net	Başarı %	Sınıf Ort.	Kurum Ort.	Genel Ort.
Türkçe	40	28	7	26,25	66	▲ 22,58	▲ 22,51	▲ 21,65
Tarih-1	5	3	1	2,75	55	▲ 2,41	▲ 2,65	▼ 2,87
Coğrafya-1	5	1	1	0,75	15	▼ 2,51	▼ 2,53	▼ 2,69
Felsefe	5	3	0	3,00	60	▲ 2,58	▲ 2,62	▲ 2,55
Din Kül. ve Ahl. Bil.	5	4	0	4,00	80	▲ 3,79	▲ 3,69	▲ 3,57
TYT Sosyal	20	11	2	10,50	53	▼ 11,29	▼ 11,49	▼ 11,68
Matematik-1	30	8	4	7,00	23	▼ 10,07	▼ 11,33	▼ 10,73
Geometri	10	0	0	0,00	0	▼ 1,06	▼ 1,64	▼ 1,64
TYT Matematik	40	8	4	7,00	18	▼ 11,12	▼ 12,97	▼ 12,36
Fizik	7	1	0	1,00	14	▲ 0,48	▲ 0,72	▲ 0,71
Kimya	7	0	0	0,00	0	▼ 0,99	▼ 1,18	▼ 1,01
Biyoloji	6	0	1	-0,25	-4	▼ 0,02	▼ 0,32	▼ 0,36
TYT Fen	20	1	1	0,75	4	▼ 1,49	▼ 2,22	▼ 2,08
<b>Toplam:</b>	<b>120</b>	<b>48</b>	<b>14</b>	<b>44,50</b>	<b>37</b>	<b>▼ 46,49</b>	<b>▼ 49,19</b>	<b>▼ 47,77</b>

Soru No 1234567890123456789012345678901234567890

TYT Türkçe DaBbe B BDBEB ACeBDCBDEACD dCcACDECDcb

Cevap Anahtarı B DCBAABDEBDBEBEACABDCBDEACDAECEACDECDCA

TYT Sosyal E cDBb B C AB CA AC

Cevap Anahtarı B ECADBDEBACCBABDCABAC

TYT Matematik B B BdC a c C d D E

Cevap Anahtarı B 9BEBABACBDADCCABCBEBCBDBECEDECEBEADBACD

TYT Fen D d

Cevap Anahtarı B ACCDBDDAEBDCBDBACEBD

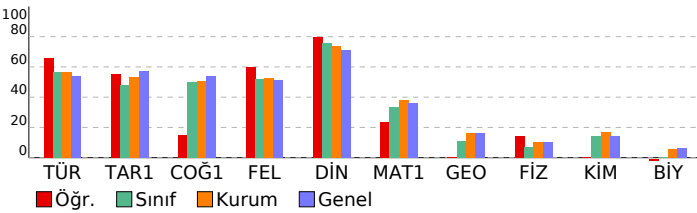

## SONUÇ YAYINLARI - TYT 4. Deneme 2023-2024

(1.Ötürüm)

## DERSLERE GÖRE BAŞARI ANALİZİ

TYT Türkçe	S	D	Y	B%
<b>Türkçe</b>				
SÖZCÜKTE VE SÖZ ÖBEKLERİNDE ANLAM	4	2	2	50
CÜMLENİN ANLAMI VE YORUMU	4	2	1	50
SES BİLGİSİ	1	1	0	100
EKLER VE SÖZCÜK YAPISI	1	0	0	0
AD SOYLU SÖZCÜKLER	1	0	0	0
CÜMLENİN ÖGELERİ	1	0	0	0
YAZIM KURALLARI	2	2	0	100
NOKTALAMA İŞARETLERİ	2	1	0	50
ANLATIM TEKNİKLERİ VE DÜŞÜNCEYİ GELİŞTİRME YOLLARI	1	1	0	100
PARAGRAFIN YAPISI	4	4	0	100
PARAGRAF YORUMU	20	15	4	75

TYT Sosyal	S	D	Y	B%
<b>Tarih-1</b>				
İLK VE ORTA ÇAĞLARDA TÜRK DÜNYASI	1	0	0	0
TÜRKLERİN İSLAMİYET'İ KABULU VE İLK TÜRK-İSLAM DEVLETLERİ	1	0	1	0
DEĞİŞEN DÜNYA DENGELERİ KARŞISINDA OSMANLI SİYASETİ (1595-1774)	1	1	0	100
20. YÜZYIL BAŞLARINDA OSMANLI DEVLETİ VE DÜNYA	1	1	0	100
MİLLİ MÜCADELE	1	1	0	100
<b>Coğrafya-1</b>				
DOĞAL SİSTEMLER (9.SINIF)	2	1	0	50
DOĞAL SİSTEMLER (10.SINIF)	1	0	0	0
BESERİ SİSTEMLER (10.SINIF)	1	0	0	0
ÇEVRE VE TOPLUM (10.SINIF)	1	0	1	0
<b>Felsefe</b>				
MÖ 6. YÜZYIL - MS 2. YÜZYIL FELSEFESİ	1	0	0	0
MS 2. YÜZYIL - MS 15. YÜZYIL FELSEFESİ	1	1	0	100
15. YÜZYIL - 17. YÜZYIL FELSEFESİ	1	1	0	100
FELSEFENİN TEMEL KONULARI VE PROBLEMLERİ	1	0	0	0
20. YÜZYIL FELSEFESİ	1	1	0	100
<b>Din Kül. ve Ahl. Bil.</b>				
ALLAH İNSAN İLİŞKİSİ	1	1	0	100
BİLGİ VE İNANÇ	1	0	0	0
HZ. MUHAMMED VE GENÇLİK	1	1	0	100
İSLAM VE BİLİM	1	1	0	100
İSLAM DÜŞÜNÇESİNDE İTİKADİ, SİYASİ VE FİKHİ YORUMLAR	1	1	0	100

TYT Matematik	S	D	Y	B%
<b>Matematik-1</b>				
SAYILAR	4	2	0	50
BÖLÜNEBİLME VE EBOB-EKOK	1	0	0	0
RASYONEL SAYILAR	2	0	0	0
ÜSLÜ VE KÖKLÜ İFADELER	2	0	1	0
BİRİNCİ DERECE DENKLEMLER VE EŞİTSİZLİKLER	1	1	0	100
MUTLAK DEĞER	1	0	1	0
PROBLEMLER	13	4	2	31
KÜMELER	1	0	0	0
MANTIK	1	0	0	0
VERİ	1	0	0	0
FONKSİYONLAR	1	0	0	0
PERMÜTASYON, KOMBİNASYON, BINOM AÇILIMI	1	0	0	0
OLASILIK	1	0	0	0
<b>Geometri</b>				
DOĞRU VE ÜÇGENDE AÇILAR	1	0	0	0
ÖZEL ÜÇGENLER	1	0	0	0
ÜÇGENDE ALAN VE KENAR-AÇI İLİŞKİLERİ	1	0	0	0
ÜÇGENLERDE EŞLİK, BENZERLİK VE YARDIMCI ELEMANLAR	1	0	0	0
ÇOKGENLER VE DÖRTGENLER	4	0	0	0
UZAY GEOMETRİ (KATI CİSİMLER)	2	0	0	0

TYT Fen	S	D	Y	B%
<b>Fizik</b>				
MADDE VE ÖZELLİKLERİ	2	0	0	0
ELEKTRİK AKIMI VE MANYETİZMA	1	1	0	100
BASINÇ VE KALDIRMA KUVVETİ	1	0	0	0
ISI VE SICAKLIK	1	0	0	0
HAREKET VE KUVVET	2	0	0	0
DALGALAR	1	0	0	0
OPTİK	1	0	0	0
<b>Kimya</b>				
KİMYASAL TÜRLER ARASI ETKİLEŞİMLER	1	0	0	0
KİMYA BİLİMİ	1	0	0	0
KİMYANIN TEMEL KANUNLARI VE KİMYASAL HESAPLAMALAR	1	0	0	0
MADDENİN HALLERİ	1	0	0	0
KİMYA HER YERDE	1	0	0	0
KARIŞIMLAR	1	0	0	0
ASİTLER, BAZLAR VE TUZLAR	1	0	0	0
<b>Biyoloji</b>				
EKOSİSTEM EKOLOJİSİ VE GÜNCEL ÇEVRE SORUNLARI	1	0	0	0
HÜCRE BÖLÜNMELERİ	1	0	1	0
KALITIMIN GENEL İLKELERİ	1	0	0	0
YAŞAM BİLİMİ BİYOLOJİ	1	0	0	0
HÜCRE	1	0	0	0
CANLILAR DÜNYASI	1	0	0	0

SINAV SONUÇ BELGESİ							
MANİSA / YUNUSEMRE / KEP AKADEMİ 12.SAYISAL BEYAZFİL							
Öğrenci				Numara		Sınıf	
NİDA ÇINAR				0		12	
Puan Türü	Puan	Genel Ort.	Dereceler				
			Snf	Kurum	İlçe	İl	Genel
TYT	▲ 289,218	281,470	18	32	493	504	1111
Puanı Hesaplanan:			72	1028	1075	2352	
Katılımlar:			48	72	1028	1075	2387

Ders	Soru	Doğru	Yanlış	Net	Başarı %	Sınıf Ort.	Kurum Ort.	Genel Ort.
Türkçe	40	26	9	23,75	59	▲ 22,58	▲ 22,51	▲ 21,65
Tarih-1	5	5	0	5,00	100	▲ 2,41	▲ 2,65	▲ 2,87
Coğrafya-1	5	3	1	2,75	55	▲ 2,51	▲ 2,53	▲ 2,69
Felsefe	5	3	0	3,00	60	▲ 2,58	▲ 2,62	▲ 2,55
Din Kül. ve Ahl. Bil.	5	5	0	5,00	100	▲ 3,79	▲ 3,69	▲ 3,57
TYT Sosyal	20	16	1	15,75	79	▲ 11,29	▲ 11,49	▲ 11,68
Matematik-1	30	11	8	9,00	30	▼ 10,07	▼ 11,33	▼ 10,73
Geometri	10	0	1	-0,25	-3	▼ 1,06	▼ 1,64	▼ 1,64
TYT Matematik	40	11	9	8,75	22	▼ 11,12	▼ 12,97	▼ 12,36
Fizik	7	2	1	1,75	25	▲ 0,48	▲ 0,72	▲ 0,71
Kimya	7	1	2	0,50	7	▼ 0,99	▼ 1,18	▼ 1,01
Biyoloji	6	0	3	-0,75	-13	▼ 0,02	▼ 0,32	▼ 0,36
TYT Fen	20	3	6	1,50	8	▲ 1,49	▼ 2,22	▼ 2,08
<b>Toplam:</b>	<b>120</b>	<b>56</b>	<b>25</b>	<b>49,75</b>	<b>41</b>	<b>▲ 46,49</b>	<b>▲ 49,19</b>	<b>▲ 47,77</b>

Soru No	1234567890123456789012345678901234567890
TYT Türkçe	adbaBcA B c BcACBDCb DEBD AAEAbCACDEDCD
Cevap Anahtarı	A BADCBDABBEDEBEACBCABDEBDCAAEAEACDEDCD
TYT Sosyal	CADBECBA D AB CABACC
Cevap Anahtarı	A CADBEEBACDBABDCBACC
TYT Matematik	BEBB daa BAC Caa c CdD E b c
Cevap Anahtarı	A BEB9DADCABACBCBACBBECEDBEBEEDCEBECDBACDA
TYT Fen	d AC Bea ea b
Cevap Anahtarı	A CDACDDBEBDCBDAABDBCE

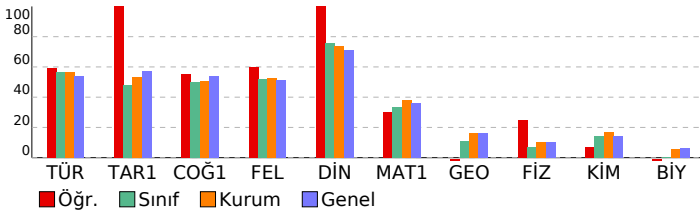

## SONUÇ YAYINLARI - TYT 4. Deneme 2023-2024 (1.Ötürüm)

### DERSLERE GÖRE BAŞARI ANALİZİ

TYT Türkçe	S	D	Y	B%
Türkçe	4	0	4	0
SÖZCÜKTE VE SÖZ ÖBEKLERİNDE ANLAM	4	2	1	50
CÜMLENİN ANLAMI VE YORUMU	1	1	0	100
SES BİLGİSİ	1	0	0	0
EKLER VE SÖZCÜK YAPISI	1	0	0	0
AD SOYLU SÖZCÜKLER	1	0	1	0
CÜMLENİN ÖGELERİ	2	1	0	50
YAZIM KURALLARI	2	1	1	50
NOKTALAMA İŞARETLERİ	1	1	0	100
ANLATIM TEKNİKLERİ VE DÜŞÜNCEYİ GELİŞTİRME YOLLARI	4	4	0	100
PARAGRAF YAPISI	20	16	2	80
PARAGRAF YORUMU	20	16	2	80

TYT Sosyal	S	D	Y	B%
Tarih-1	1	1	0	100
İLK VE ORTA ÇAĞLARDA TÜRK DÜNYASI	1	1	0	100
TÜRKLERİN İSLAMİYETİ KABULU VE İLK TÜRK-İSLAM DEVLETLERİ	1	1	0	100
DEĞİŞEN DÜNYA DENGELERİ KARŞISINDA OSMANLI SİYASETİ (1595-1774)	1	1	0	100
20. YÜZYIL BAŞLARINDA OSMANLI DEVLETİ VE DÜNYA	1	1	0	100
MİLLİ MÜCADELE	1	1	0	100
Coğrafya-1	2	1	1	50
DOĞAL SİSTEMLER (9.SINIF)	1	1	0	100
DOĞAL SİSTEMLER (10.SINIF)	1	1	0	100
BESERİ SİSTEMLER (10.SINIF)	1	0	0	0
ÇEVRE VE TOPLUM (10.SINIF)	1	1	0	100
Felsefe	1	0	0	0
MÖ 6. YÜZYIL - MS 2. YÜZYIL FELSEFESİ	1	1	0	100
MS 2. YÜZYIL - MS 15. YÜZYIL FELSEFESİ	1	1	0	100
15. YÜZYIL - 17. YÜZYIL FELSEFESİ	1	1	0	100
FELSEFENİN TEMEL KONULARI VE PROBLEMLERİ	1	1	0	100
20. YÜZYIL FELSEFESİ	1	1	0	100
Din Kül. ve Ahl. Bil.	1	1	0	100
ALLAH İNSAN İLİŞKİSİ	1	1	0	100
BİLGİ VE İNANÇ	1	1	0	100
HZ. MUHAMMED VE GENÇLİK	1	1	0	100
İSLAM VE BİLİM	1	1	0	100
İSLAM DÜŞÜNÇESİNDE İTİKADİ, SİYASİ VE FİKHİ YORUMLAR	1	1	0	100

TYT Matematik	S	D	Y	B%
Matematik-1	4	4	0	100
SAYILAR	1	0	0	0
BÖLÜNEBİLME VE EBÖB-EKOK	2	0	2	0
RASYONEL SAYILAR	2	0	1	0
ÜSLÜ VE KÖKLÜ İFADELER	1	1	0	100
BİRİNCİ DERECELEN DENKLEMLER VE EŞİTSİZLİKLER	1	1	0	100
MUTLAK DEĞER	13	5	4	38
PROBLEMLER	1	0	0	0
KÜMELER	1	0	0	0
MANTIK	1	0	0	0
VERİ	1	0	0	0
FONKSİYONLAR	1	0	0	0
PERMÜTASYON, KOMBİNASYON, BINOM AÇILIMI	1	0	1	0
OLASILIK	1	0	0	0
Geometri	1	0	0	0
DOĞRUDA VE ÜÇGENDE AÇILAR	1	0	0	0
ÖZEL ÜÇGENLER	1	0	1	0
ÜÇGENDE ALAN VE KENAR-AÇI İLİŞKİLERİ	1	0	0	0
ÜÇGENLERDE EŞLİK, BENZERLİK VE YARDIMCI ELEMANLAR	4	0	0	0
ÇOKGENLER VE DÖRTGENLER	2	0	0	0
UZAY GEOMETRİ (KATI CİSİMLER)	2	0	0	0

TYT Fen	S	D	Y	B%
Fizik	2	1	1	50
MADDE VE ÖZELLİKLERİ	1	0	0	0
ELEKTRİK AKIMI VE MANYETİZMA	1	1	0	100
BASINÇ VE KALDIRMA KUVVETİ	1	1	0	100
ISI VE SICAKLIK	1	1	0	100
HAREKET VE KUVVET	2	0	0	0
DALGALAR	1	0	0	0
OPTİK	1	0	0	0
Kimya	1	0	0	0
KİMYASAL TÜRLER ARASI ETKİLEŞİMLER	1	0	0	0
KİMYA BİLİMİ	1	1	0	100
KİMYANIN TEMEL KANUNLARI VE KİMYASAL HESAPLAMALAR	1	0	1	0
MADDENİN HALLERİ	1	0	1	0
KİMYA HER YERDE	1	0	0	0
KARIŞIMLAR	1	0	0	0
ASİTLER, BAZLAR VE TUZLAR	1	0	0	0
Biyoloji	1	0	0	0
EKOSİSTEM EKOLOJİSİ VE GÜNCEL ÇEVRE SORUNLARI	1	0	1	0
HÜCRE BÖLÜNMELERİ	1	0	1	0
KALITIMIN GENEL İLKELERİ	1	0	1	0
YAŞAM BİLİMİ BİYOLOJİ	1	0	0	0
HÜCRE	1	0	1	0
CANLILAR DÜNYASI	1	0	0	0

## SINAV SONUÇ BELGESİ

MANİSA / YUNUSEMRE / KEP AKADEMİ 12.SAYISAL BEYAZFİL

Öğrenci	Numara	Sınıf
NİSA NUR SERT	12171	12

Puan Türü	Puan	Genel Ort.	Dereceler				
			Snf	Kurum	İlçe	İl	Genel
TYT	▲ 310,700	281,470	9	20	379	381	819
Puanı Hesaplanan:			72	1028	1075	2352	
Katılımlar:			48	72	1028	1075	2387

Ders	Soru	Doğru	Yanlış	Net	Başarı %	Sınıf Ort.	Kurum Ort.	Genel Ort.
Türkçe	40	29	8	27,00	68	▲ 22,58	▲ 22,51	▲ 21,65
Tarih-1	5	3	1	2,75	55	▲ 2,41	▲ 2,65	▼ 2,87
Coğrafya-1	5	3	0	3,00	60	▲ 2,51	▲ 2,53	▲ 2,69
Felsefe	5	3	1	2,75	55	▲ 2,58	▲ 2,62	▲ 2,55
Din Kül. ve Ahl. Bil.	5	4	1	3,75	75	▼ 3,79	▲ 3,69	▲ 3,57
TYT Sosyal	20	13	3	12,25	61	▲ 11,29	▲ 11,49	▲ 11,68
Matematik-1	30	15	3	14,25	48	▲ 10,07	▲ 11,33	▲ 10,73
Geometri	10	2	1	1,75	18	▲ 1,06	▲ 1,64	▲ 1,64
TYT Matematik	40	17	4	16,00	40	▲ 11,12	▲ 12,97	▲ 12,36
Fizik	7	0	3	-0,75	-11	▼ 0,48	▼ 0,72	▼ 0,71
Kimya	7	3	3	2,25	32	▲ 0,99	▲ 1,18	▲ 1,01
Biyoloji	6	1	3	0,25	4	▲ 0,02	▼ 0,32	▼ 0,36
TYT Fen	20	4	9	1,75	9	▲ 1,49	▼ 2,22	▼ 2,08
<b>Toplam:</b>	<b>120</b>	<b>63</b>	<b>24</b>	<b>57,00</b>	<b>48</b>	<b>▲ 46,49</b>	<b>▲ 49,19</b>	<b>▲ 47,77</b>

Soru No 1234567890123456789012345678901234567890

TYT Türkçe DdBAaEeBdBdEbDcCbDDBc DEbcDAEceBcDEEd

Cevap Anahtarı B DCBAABDEBDBEBEACABDCBDEACDAEceACDECDCA

TYT Sosyal Ece BDEB C ABcAcAc

Cevap Anahtarı B ECADBDEBACCBABDCABAC

TYT Matematik BBE ABAC AdA cBCB EC E a Ad a

Cevap Anahtarı B 9BEBABACBDADCCABCBEBCBDBECEDECEBEADBACD

TYT Fen b a b AdBeC eB cec

Cevap Anahtarı B ACCDBDDAEBDCBDBACEBD

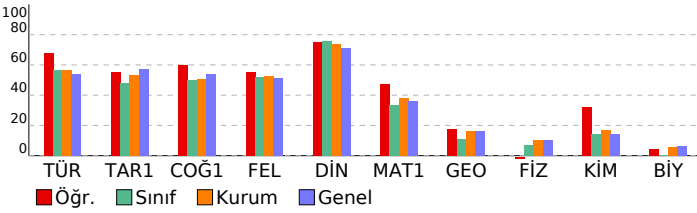

## SONUÇ YAYINLARI - TYT 4. Deneme 2023-2024

(1.Ötürüm)

## DERSLERE GÖRE BAŞARI ANALİZİ

TYT Türkçe	S	D	Y	B%
Türkçe	4	3	1	75
SÖZCÜKTE VE SÖZ ÖBEKLERİNDE ANLAM	4	3	1	75
CÜMLENİN ANLAMI VE YORUMU	1	1	0	100
SES BİLGİSİ	1	1	0	100
EKLER VE SÖZCÜK YAPISI	1	1	0	100
AD SOYLU SÖZCÜKLER	1	1	0	100
CÜMLENİN ÖGELERİ	2	1	1	50
YAZIM KURALLARI	2	1	1	50
NOKTALAMA İŞARETLERİ	1	1	0	100
ANLATIM TEKNİKLERİ VE DÜŞÜNCEYİ GELİŞTİRME YOLLARI	4	4	0	100
PARAGRAF YAPISI	20	13	4	65
PARAGRAF YORUMU	20	13	4	65

TYT Sosyal	S	D	Y	B%
Tarih-1	1	1	0	100
İLK VE ORTA ÇAĞLARDA TÜRK DÜNYASI	1	1	0	100
TÜRKLERİN İSLAMİYETİ KABULU VE İLK TÜRK-İSLAM DEVLETLERİ	1	0	1	0
DEĞİŞEN DÜNYA DENGELERİ KARŞISINDA OSMANLI SİYASETİ (1595-1774)	1	0	0	0
20. YÜZYIL BAŞLARINDA OSMANLI DEVLETİ VE DÜNYA	1	1	0	100
MİLLİ MÜCADELE	1	1	0	100
Coğrafya-1	2	2	0	100
DOĞAL SİSTEMLER (9.SINIF)	1	0	0	0
DOĞAL SİSTEMLER (10.SINIF)	1	0	0	0
BESERİ SİSTEMLER (10.SINIF)	1	0	0	0
ÇEVRE VE TOPLUM (10.SINIF)	1	1	0	100
Felsefe	1	1	0	100
MÖ 6. YÜZYIL - MS 2. YÜZYIL FELSEFESİ	1	0	1	0
MS 2. YÜZYIL - MS 15. YÜZYIL FELSEFESİ	1	1	0	100
15. YÜZYIL - 17. YÜZYIL FELSEFESİ	1	1	0	100
FELSEFENİN TEMEL KONULARI VE PROBLEMLERİ	1	0	1	0
20. YÜZYIL FELSEFESİ	1	1	0	100
Din Kül. ve Ahl. Bil.	1	1	0	100
ALLAH İNSAN İLİŞKİSİ	1	1	0	100
BİLGİ VE İNANÇ	1	0	1	0
HZ. MUHAMMED VE GENÇLİK	1	1	0	100
İSLAM VE BİLİM	1	1	0	100
İSLAM DÜŞÜNÇESİNDE İTİKADİ, SİYASİ VE FİKHİ YORUMLAR	1	1	0	100

TYT Matematik	S	D	Y	B%
Matematik-1	4	3	0	75
SAYILAR	4	3	0	75
BÖLÜNEBİLME VE EBÖB-EKOK	1	0	0	0
RASYONEL SAYILAR	2	2	0	100
ÜSLÜ VE KÖKLÜ İFADELER	2	1	1	50
BİRİNCİ DERECE DENKLEMLER VE EŞİTSİZLİKLER	1	1	0	100
MUTLAK DEĞER	1	1	0	100
PROBLEMLER	13	7	1	54
KÜMELER	1	0	0	0
MANTIK	1	0	0	0
VERİ	1	0	1	0
FONKSİYONLAR	1	0	0	0
PERMÜTASYON, KOMBİNASYON, BINOM AÇILIMI	1	0	0	0
OLASILIK	1	0	0	0
Geometri	1	0	0	0
DOĞRU DA VE ÜÇGENDE AÇILAR	1	0	0	0
ÖZEL ÜÇGENLER	1	0	0	0
ÜÇGENDE ALAN VE KENAR-AÇI İLİŞKİLERİ	1	0	0	0
ÜÇGENLERDE EŞLİK, BENZERLİK VE YARDIMCI ELEMANLAR	1	0	0	0
ÇOKGENLER VE DÖRTGENLER	4	2	0	50
UZAY GEOMETRİ (KATI CİSİMLER)	2	0	1	0

TYT Fen	S	D	Y	B%
Fizik	2	0	1	0
MADDE VE ÖZELLİKLERİ	2	0	1	0
ELEKTRİK AKIMI VE MANYETİZMA	1	0	1	0
BASINÇ VE KALDIRMA KUVVETİ	1	0	1	0
ISI VE SICAKLIK	1	0	0	0
HAREKET VE KUVVET	2	0	2	0
DALGALAR	1	0	0	0
OPTİK	1	0	0	0
Kimya	1	0	1	0
KİMYASAL TÜRLER ARASI ETKİLEŞİMLER	1	0	1	0
KİMYA BİLİMİ	1	1	0	100
KİMYANIN TEMEL KANUNLARI VE KİMYASAL HESAPLAMALAR	1	0	1	0
MADDENİN HALLERİ	1	1	0	100
KİMYA HER YERDE	1	0	0	0
KARIŞIMLAR	1	0	1	0
ASİTLER, BAZLAR VE TUZLAR	1	1	0	100
Biyoloji	1	0	1	0
EKOSİSTEM EKOLOJİSİ VE GÜNCEL ÇEVRE SORUNLARI	1	0	0	0
HÜCRE BÖLÜNMELERİ	1	0	1	0
KALITIMIN GENEL İLKELERİ	1	0	1	0
YAŞAM BİLİMİ BİYOLOJİ	1	1	0	100
HÜCRE	1	0	0	0
CANLILAR DÜNYASI	1	0	1	0

## SINAV SONUÇ BELGESİ

MANİSA / YUNUSEMRE / KEP AKADEMİ 12.SAYISAL BEYAZFİL

Öğrenci	Numara	Sınıf
NİSANUR AYER	12241	12

Puan Türü	Puan	Genel Ort.	Dereceler				
			Snf	Kurum	İlçe	İl	Genel
TYT	▲ 305,068	281,470	12	24	399	403	884
Puanı Hesaplanan:			72	1028	1075	2352	
Katılımlar:			48	72	1028	1075	2387

Ders	Soru	Doğru	Yanlış	Net	Başarı %	Sınıf Ort.	Kurum Ort.	Genel Ort.
Türkçe	40	31	9	28,75	72	▲ 22,58	▲ 22,51	▲ 21,65
Tarih-1	5	4	1	3,75	75	▲ 2,41	▲ 2,65	▲ 2,87
Coğrafya-1	5	4	1	3,75	75	▲ 2,51	▲ 2,53	▲ 2,69
Felsefe	5	3	2	2,50	50	▼ 2,58	▼ 2,62	▼ 2,55
Din Kül. ve Ahl. Bil.	5	4	1	3,75	75	▼ 3,79	▲ 3,69	▲ 3,57
TYT Sosyal	20	15	5	13,75	69	▲ 11,29	▲ 11,49	▲ 11,68
Matematik-1	30	12	3	11,25	38	▲ 10,07	▼ 11,33	▲ 10,73
Geometri	10	3	1	2,75	28	▲ 1,06	▲ 1,64	▲ 1,64
TYT Matematik	40	15	4	14,00	35	▲ 11,12	▲ 12,97	▲ 12,36
Fizik	7	0	5	-1,25	-18	▼ 0,48	▼ 0,72	▼ 0,71
Kimya	7	2	4	1,00	14	▲ 0,99	▼ 1,18	▼ 1,01
Biyoloji	6	0	4	-1,00	-17	▼ 0,02	▼ 0,32	▼ 0,36
TYT Fen	20	2	13	-1,25	-6	▼ 1,49	▼ 2,22	▼ 2,08
<b>Toplam:</b>	<b>120</b>	<b>63</b>	<b>31</b>	<b>55,25</b>	<b>46</b>	<b>▲ 46,49</b>	<b>▲ 49,19</b>	<b>▲ 47,77</b>

Soru No 1234567890123456789012345678901234567890

TYT Türkçe DeBAeBaaDBDBcBEACbBDCBDEbCDAEceBcDECDdA

Cevap Anahtarı B DCBAABEBDBBEACABDCBDEACDAEACDECDCA

TYT Sosyal cCADBDEBcCCaBaCaAdAC

Cevap Anahtarı B ECADBDEBACCBABDCABAC

TYT Matematik BBEBEBACB Da A CB b aAD A

Cevap Anahtarı B 9BEBABACBDADCCABCBECEBDBECEEDECEBEBADBCD

TYT Fen dbda b bBeaBe dbba

Cevap Anahtarı B ACCDBDDAEBCBDBACEBBD

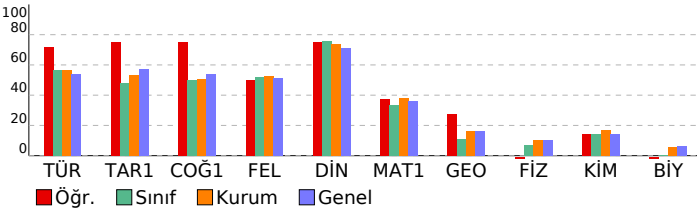

## SONUÇ YAYINLARI - TYT 4. Deneme 2023-2024

(1.Ötürüm)

## DERSLERE GÖRE BAŞARI ANALİZİ

Türkçe	S	D	Y	B%
SÖZCÜKTE VE SÖZ ÖBEKLERİNDE ANLAM	4	3	1	75
CÜMLENİN ANLAMI VE YORUMU	4	3	1	75
SES BİLGİSİ	1	0	1	0
EKLER VE SÖZCÜK YAPISI	1	0	1	0
AD SOYLU SÖZCÜKLER	1	1	0	100
CÜMLENİN ÖGELERİ	1	1	0	100
YAZIM KURALLARI	2	1	1	50
NOKTALAMA İŞARETLERİ	2	2	0	100
ANLATIM TEKNİKLERİ VE DÜŞÜNCEYİ GELİŞTİRME YOLLARI	1	1	0	100
PARAGRAF YAPISI	4	4	0	100
PARAGRAF YORUMU	20	16	4	80

Tarih-1	S	D	Y	B%
İLK VE ORTA ÇAĞLARDA TÜRK DÜNYASI	1	1	0	100
TÜRKLERİN İSLAMİYETİ KABULU VE İLK TÜRK-İSLAM DEVLETLERİ	1	1	0	100
DEĞİŞEN DÜNYA DENGELERİ KARŞISINDA OSMANLI SİYASETİ (1595-1774)	1	1	0	100
20. YÜZYIL BAŞLARINDA OSMANLI DEVLETİ VE DÜNYA	1	1	0	100
MİLLİ MÜCADELE	1	0	1	0

Coğrafya-1	S	D	Y	B%
DOĞAL SİSTEMLER (9.SINIF)	2	2	0	100
DOĞAL SİSTEMLER (10.SINIF)	1	0	1	0
BESERİ SİSTEMLER (10.SINIF)	1	1	0	100
ÇEVRE VE TOPLUM (10.SINIF)	1	1	0	100

Felsefe	S	D	Y	B%
MÖ 6. YÜZYIL - MS 2. YÜZYIL FELSEFESİ	1	0	1	0
MS 2. YÜZYIL - MS 15. YÜZYIL FELSEFESİ	1	1	0	100
15. YÜZYIL - 17. YÜZYIL FELSEFESİ	1	1	0	100
FELSEFENİN TEMEL KONULARI VE PROBLEMLERİ	1	0	1	0
20. YÜZYIL FELSEFESİ	1	1	0	100

Din Kül. ve Ahl. Bil.	S	D	Y	B%
ALLAH İNSAN İLİŞKİSİ	1	1	0	100
BİLGİ VE İNANÇ	1	0	1	0
HZ. MUHAMMED VE GENÇLİK	1	1	0	100
İSLAM VE BİLİM	1	1	0	100
İSLAM DÜŞÜNÇESİNDE İTİKADİ, SİYASİ VE FİKHİ YORUMLAR	1	1	0	100

Matematik-1	S	D	Y	B%
SAYILAR	4	4	0	100
BÖLÜNEBİLME VE EBOB-EKOK	1	0	0	0
RASYONEL SAYILAR	2	1	0	50
ÜSLÜ VE KÖKLÜ İFADELER	2	0	2	0
BİRİNCİ DERECE DENKLEMLER VE EŞİTSİZLİKLER	1	1	0	100
MUTLAK DEĞER	1	1	0	100
PROBLEMLER	13	5	1	38
KÜMELER	1	0	0	0
MANTIK	1	0	0	0
VERİ	1	0	0	0
FONKSİYONLAR	1	0	0	0
PERMÜTASYON, KOMBİNASYON, BINOM AÇILIMI	1	0	0	0
OLASILIK	1	0	0	0

Geometri	S	D	Y	B%
DOĞRU VE ÜÇGENDE AÇILAR	1	0	0	0
ÖZEL ÜÇGENLER	1	0	0	0
ÜÇGENDE ALAN VE KENAR-AÇI İLİŞKİLERİ	1	0	1	0
ÜÇGENLERDE EŞLİK, BENZERLİK VE YARDIMCI ELEMANLAR	1	0	0	0
ÇOKGENLER VE DÖRTGENLER	4	2	0	50
UZAY GEOMETRİ (KATI CİSİMLER)	2	1	0	50

Fizik	S	D	Y	B%
MADDE VE ÖZELLİKLERİ	2	0	2	0
ELEKTRİK AKIMI VE MANYETİZMA	1	0	1	0
BASINÇ VE KALDIRMA KUVVETİ	1	0	1	0
ISI VE SICAKLIK	1	0	1	0
HAREKET VE KUVVET	2	0	2	0
DALGALAR	1	0	0	0
OPTİK	1	0	0	0

Kimya	S	D	Y	B%
KİMYASAL TÜRLER ARASI ETKİLEŞİMLER	1	0	1	0
KİMYA BİLİMİ	1	1	0	100
KİMYANIN TEMEL KANUNLARI VE KİMYASAL HESAPLAMALAR	1	0	1	0
MADDENİN HALLERİ	1	0	1	0
KİMYA HER YERDE	1	1	0	100
KARIŞIMLAR	1	0	1	0
ASİTLER, BAZLAR VE TUZLAR	1	0	0	0

Biyoloji	S	D	Y	B%
EKOSİSTEM EKOLOJİSİ VE GÜNCEL ÇEVRE SORUNLARI	1	0	1	0
HÜCRE BÖLÜNMELERİ	1	0	1	0
KALITIMIN GENEL İLKELERİ	1	0	0	0
YAŞAM BİLİMİ BİYOLOJİ	1	0	0	0
HÜCRE	1	0	1	0
CANLILAR DÜNYASI	1	0	1	0

## SINAV SONUÇ BELGESİ

MANİSA / YUNUSEMRE / KEP AKADEMİ 12.SAYISAL BEYAZFİL

Öğrenci	Numara	Sınıf
NİSANUR YÜYEN	12196	12

Puan Türü	Puan	Genel Ort.	Dereceler				
			Snf	Kurum	İlçe	İl	Genel
TYT	▲ 298,233	281,470	14	27	439	447	974
Puanı Hesaplanan:			72	1028	1075	2352	
Katılımlar:			48	72	1028	1075	2387

Ders	Soru	Doğru	Yanlış	Net	Başarı %	Sınıf Ort.	Kurum Ort.	Genel Ort.
Türkçe	40	27	11	24,25	61	▲ 22,58	▲ 22,51	▲ 21,65
Tarih-1	5	3	0	3,00	60	▲ 2,41	▲ 2,65	▲ 2,87
Coğrafya-1	5	1	1	0,75	15	▼ 2,51	▼ 2,53	▼ 2,69
Felsefe	5	3	0	3,00	60	▲ 2,58	▲ 2,62	▲ 2,55
Din Kül. ve Ahl. Bil.	5	5	0	5,00	100	▲ 3,79	▲ 3,69	▲ 3,57
TYT Sosyal	20	12	1	11,75	59	▲ 11,29	▲ 11,49	▲ 11,68
Matematik-1	30	13	4	12,00	40	▲ 10,07	▲ 11,33	▲ 10,73
Geometri	10	3	1	2,75	28	▲ 1,06	▲ 1,64	▲ 1,64
TYT Matematik	40	16	5	14,75	37	▲ 11,12	▲ 12,97	▲ 12,36
Fizik	7	1	2	0,50	7	▲ 0,48	▼ 0,72	▼ 0,71
Kimya	7	2	4	1,00	14	▲ 0,99	▼ 1,18	▼ 1,01
Biyoloji	6	1	2	0,50	8	▲ 0,02	▲ 0,32	▲ 0,36
TYT Fen	20	4	8	2,00	10	▲ 1,49	▼ 2,22	▼ 2,08
Toplam:	120	59	25	52,75	44	▲ 46,49	▲ 49,19	▲ 47,77

Soru No	1234567890123456789012345678901234567890
---------	--

TYT Türkçe	Bb eBDeeBa cBdACdDCbBDeCDeAADEAEACACDEDCDC
------------	--

Cevap Anahtarı	A BADCBDABBEDEBEACBCABDEBDCAADEAEACACDEDCDC
----------------	---

TYT Sosyal	DBEc A AB CABACC
------------	------------------

Cevap Anahtarı	A CADBEEBACDBABDCBACC
----------------	-----------------------

TYT Matematik	B BB C BcC Ca A B CEb a E C a D DA
---------------	------------------------------------

Cevap Anahtarı	A BEB9DADCABACBCBCABBECEDEBEEEDCEBECEBACDA
----------------	--

TYT Fen	cA b bBeC edAcb
---------	-----------------

Cevap Anahtarı	A CDACDDBEBDCBDAADBCE
----------------	-----------------------

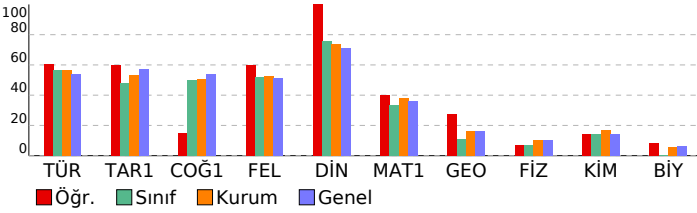

## SONUÇ YAYINLARI - TYT 4. Deneme 2023-2024

(1.Ötürüm)

DERSLERE GÖRE BAŞARI ANALİZİ

TYT Türkçe	S	D	Y	B%
Türkçe	4	1	2	25
SÖZCÜKTE VE SÖZ ÖBEKLERİNDE ANLAM	4	2	2	50
CÜMLENİN ANLAMI VE YORUMU	1	1	0	100
SEŞ BİLGİSİ	1	1	0	100
EKLER VE SÖZCÜK YAPISI	1	0	1	0
AD SOYLU SÖZCÜKLER	1	0	0	0
CÜMLENİN ÖGELERİ	1	0	0	0
YAZIM KURALLARI	2	1	1	50
NOKTALAMA İŞARETLERİ	2	1	1	50
ANLATIM TEKNİKLERİ VE DÜŞÜNCEYİ GELİŞTİRME YOLLARI	1	1	0	100
PARAGRAF YAPISI	4	2	2	50
PARAGRAF YORUMU	20	18	2	90

TYT Sosyal	S	D	Y	B%
Tarih-1	1	0	0	0
İLK VE ORTA ÇAĞLARDA TÜRK DÜNYASI	1	0	0	0
TÜRKLERİN İSLAMİYETİ KABULU VE İLK TÜRK-İSLAM DEVLETLERİ	1	0	0	0
DEĞİŞEN DÜNYA DENGELERİ KARŞISINDA OSMANLI SİYASETİ (1595-1774)	1	1	0	100
20. YÜZYIL BAŞLARINDA OSMANLI DEVLETİ VE DÜNYA	1	1	0	100
MİLLİ MÜCADELE	1	1	0	100
Coğrafya-1	2	0	1	0
DOĞAL SİSTEMLER (9.SINIF)	1	1	0	100
DOĞAL SİSTEMLER (10.SINIF)	1	1	0	100
BESERİ SİSTEMLER (10.SINIF)	1	0	0	0
ÇEVRE VE TOPLUM (10.SINIF)	1	0	0	0
Felsefe	1	0	0	0
MÖ 6. YÜZYIL - MS 2. YÜZYIL FELSEFESİ	1	0	0	0
MS 2. YÜZYIL - MS 15. YÜZYIL FELSEFESİ	1	1	0	100
15. YÜZYIL - 17. YÜZYIL FELSEFESİ	1	1	0	100
FELSEFENİN TEMEL KONULARI VE PROBLEMLERİ	1	0	0	0
20. YÜZYIL FELSEFESİ	1	1	0	100
Din Kül. ve Ahl. Bil.	1	1	0	100
ALLAH İNSAN İLİŞKİSİ	1	1	0	100
BİLGİ VE İNANÇ	1	1	0	100
HZ. MUHAMMED VE GENÇLİK	1	1	0	100
İSLAM VE BİLİM	1	1	0	100
İSLAM DÜŞÜNÇESİNDE İTİKADİ, SİYASİ VE FİKHİ YORUMLAR	1	1	0	100

TYT Matematik	S	D	Y	B%
Matematik-1	4	3	0	75
SAYILAR	1	0	0	0
BÖLÜNEBİLME VE EBOB-EKOK	2	0	0	0
RASYONEL SAYILAR	2	1	0	50
ÜSLÜ VE KÖKLÜ İFADELER	1	1	0	100
BİRİNCİ DERECE DENKLEMLER VE EŞİTSİZLİKLER	1	0	1	0
MUTLAK DEĞER	13	6	3	46
PROBLEMLER	1	0	0	0
KÜMELER	1	0	0	0
MANTIK	1	0	0	0
VERİ	1	0	0	0
FONKSİYONLAR	1	1	0	100
PERMÜTASYON, KOMBİNASYON, BINOM AÇILIMI	1	0	0	0
OLASILIK	1	1	0	100
Geometri	1	0	0	0
DOĞRU DA VE ÜÇGENDE AÇILAR	1	0	0	0
ÖZEL ÜÇGENLER	1	0	0	0
ÜÇGENDE ALAN VE KENAR-AÇI İLİŞKİLERİ	1	0	1	0
ÜÇGENLERDE EŞLİK, BENZERLİK VE YARDIMCI ELEMANLAR	4	1	0	25
ÇOKGENLER VE DÖRTGENLER	2	2	0	100
UZAY GEOMETRİ (KATI CİSİMLER)				

TYT Fen	S	D	Y	B%
Fizik	2	1	0	50
MADDE VE ÖZELLİKLERİ	1	0	1	0
ELEKTRİK AKIMI VE MANYETİZMA	1	1	0	100
BASINÇ VE KALDIRMA KUVVETİ	1	1	0	100
ISI VE SICAKLIK	1	0	0	0
HAREKET VE KUVVET	2	0	2	0
DALGALAR	1	0	0	0
OPTİK	1	0	0	0
Kimya	1	0	1	0
KİMYASAL TÜRLER ARASI ETKİLEŞİMLER	1	0	1	0
KİMYA BİLİMİ	1	1	0	100
KİMYANIN TEMEL KANUNLARI VE KİMYASAL HESAPLAMALAR	1	0	1	0
MADDENİN HALLERİ	1	1	0	100
KİMYA HER YERDE	1	0	0	0
KARIŞIMLAR	1	0	1	0
ASİTLER, BAZLAR VE TUZLAR	1	0	1	0
Biyoloji	1	1	0	100
EKOSİSTEM EKOLOJİSİ VE GÜNCEL ÇEVRE SORUNLARI	1	0	1	0
HÜCRE BÖLÜNMELERİ	1	0	1	0
KALITIMIN GENEL İLKELERİ	1	0	1	0
YAŞAM BİLİMİ BİYOLOJİ	1	0	0	0
HÜCRE	1	0	0	0
CANLILAR DÜNYASI	1	0	0	0

# SINAV SONUÇ BELGESİ

## SONUÇ YAYINLARI - TYT 4. Deneme 2023-2024 (1.Ötürüm)

### DERSLERE GÖRE BAŞARI ANALİZİ

MANİSA / YUNUSEMRE / KEP AKADEMİ 12.SAYISAL BEYAZFİL							
Öğrenci				Numara		Sınıf	
RAMAZAN EFE				12343		12	
Puan Türü	Puan	Genel Ort.	Dereceler				
			Snf	Kurum	İlçe	İl	Genel
TYT	▲ 430,010	281,470	1	2	25	25	34
Puanı Hesaplanan:			72	1028	1075	2352	
Katılımlar:			48	72	1028	1075	2387

Ders	Soru	Doğru	Yanlış	Net	Başarı %	Sınıf Ort.	Kurum Ort.	Genel Ort.
Türkçe	40	32	4	31,00	78	▲ 22,58	▲ 22,51	▲ 21,65
Tarih-1	5	5	0	5,00	100	▲ 2,41	▲ 2,65	▲ 2,87
Coğrafya-1	5	5	0	5,00	100	▲ 2,51	▲ 2,53	▲ 2,69
Felsefe	5	4	1	3,75	75	▲ 2,58	▲ 2,62	▲ 2,55
Din Kül. ve Ahl. Bil.	5	4	1	3,75	75	▼ 3,79	▲ 3,69	▲ 3,57
TYT Sosyal	20	18	2	17,50	88	▲ 11,29	▲ 11,49	▲ 11,68
Matematik-1	30	26	1	25,75	86	▲ 10,07	▲ 11,33	▲ 10,73
Geometri	10	7	0	7,00	70	▲ 1,06	▲ 1,64	▲ 1,64
TYT Matematik	40	33	1	32,75	82	▲ 11,12	▲ 12,97	▲ 12,36
Fizik	7	5	1	4,75	68	▲ 0,48	▲ 0,72	▲ 0,71
Kimya	7	6	1	5,75	82	▲ 0,99	▲ 1,18	▲ 1,01
Biyoloji	6	5	1	4,75	79	▲ 0,02	▲ 0,32	▲ 0,36
TYT Fen	20	16	3	15,25	76	▲ 1,49	▲ 2,22	▲ 2,08
Toplam:	120	99	10	96,50	80	▲ 46,49	▲ 49,19	▲ 47,77

Soru No	1234567890123456789012345678901234567890
TYT Türkçe	BAD BDb BEDEcEACBDC BeEBDeAADEAEACACDECD
Cevap Anahtarı	A BADCBDABBEDEBEACBCABDEBDCAADEAEACACDECD
TYT Sosyal	CADBEEBACDaABDCaACC
Cevap Anahtarı	A CADBEEBACDBABDCBACC
TYT Matematik	BEbB AcCABACB BCABBECEDE EBEEDCE E D ACDA
Cevap Anahtarı	A BEB9DADCABACBCBCABBECEDEBEEDCEBECEBACDA
TYT Fen	CDAC cBEBcBDAAeDBCE
Cevap Anahtarı	A CDACDDBEBDCBDAABDBCE

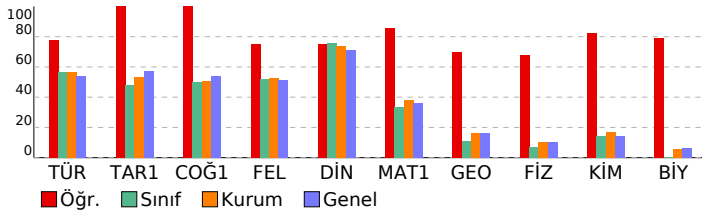

TYT Türkçe				
Türkçe	S	D	Y	B%
SÖZCÜKTE VE SÖZ ÖBEKLERİNDE ANLAM CÜMLENİN ANLAMI VE YORUMU	4	3	0	75
SES BİLGİSİ	1	1	0	100
EKLER VE SÖZCÜK YAPISI	1	1	0	100
AD SOYLU SÖZCÜKLER	1	1	0	100
CÜMLENİN ÖGELERİ	1	1	0	100
YAZIM KURALLARI	2	1	1	50
NOKTALAMA İŞARETLERİ	2	2	0	100
ANLATIM TEKNİKLERİ VE DÜŞÜNCEYİ GELİŞTİRME YOLLARI	1	1	0	100
PARAGRAF YAPISI	4	4	0	100
PARAGRAF YORUMU	20	16	2	80

TYT Sosyal				
Tarih-1				
İLK VE ORTA ÇAĞLARDA TÜRK DÜNYASI	1	1	0	100
TÜRKLERİN İSLAMİYETİ KABULU VE İLK TÜRK-İSLAM DEVLETLERİ	1	1	0	100
DEĞİŞEN DÜNYA DENGELERİ KARŞISINDA OSMANLI SİYASETİ (1595-1774)	1	1	0	100
20. YÜZYIL BAŞLARINDA OSMANLI DEVLETİ VE DÜNYA	1	1	0	100
MİLLİ MÜCADELE	1	1	0	100
Coğrafya-1				
DOĞAL SİSTEMLER (9.SINIF)	2	2	0	100
DOĞAL SİSTEMLER (10.SINIF)	1	1	0	100
BESERİ SİSTEMLER (10.SINIF)	1	1	0	100
ÇEVRE VE TOPLUM (10.SINIF)	1	1	0	100
Felsefe				
MÖ 6. YÜZYIL - MS 2. YÜZYIL FELSEFESİ	1	0	1	0
MS 2. YÜZYIL - MS 15. YÜZYIL FELSEFESİ	1	1	0	100
15. YÜZYIL - 17. YÜZYIL FELSEFESİ	1	1	0	100
FELSEFENİN TEMEL KONULARI VE PROBLEMLERİ	1	1	0	100
20. YÜZYIL FELSEFESİ	1	1	0	100
Din Kül. ve Ahl. Bil.				
ALLAH İNSAN İLİŞKİSİ	1	1	0	100
BİLGİ VE İNANÇ	1	0	1	0
HZ. MUHAMMED VE GENÇLİK	1	1	0	100
İSLAM VE BİLİM	1	1	0	100
İSLAM DÜŞÜNÇESİNDE İTİKADİ, SİYASİ VE FİKHİ YORUMLAR	1	1	0	100

TYT Matematik				
Matematik-1				
SAYILAR	4	4	0	100
BÖLÜNEBİLME VE EBOB-EKOK	1	0	0	0
RASYONEL SAYILAR	2	1	1	50
ÜSLÜ VE KÖKLÜ İFADELER	2	2	0	100
BİRİNCİ DERECEDEKİ DENKLEMLER VE EŞİTSİZLİKLER	1	1	0	100
MUTLAK DEĞER	1	1	0	100
PROBLEMLER	13	12	0	92
KÜMELER	1	0	0	0
MANTIK	1	1	0	100
VERİ	1	1	0	100
FONKSİYONLAR	1	1	0	100
PERMÜTASYON, KOMBİNASYON, BINOM AÇILIMI	1	1	0	100
OLASILIK	1	1	0	100
Geometri				
DOĞRU VE ÜÇGENDE AÇILAR	1	1	0	100
ÖZEL ÜÇGENLER	1	0	0	0
ÜÇGENDE ALAN VE KENAR-AÇI İLİŞKİLERİ	1	1	0	100
ÜÇGENLERDE EŞLİK, BENZERLİK VE YARDIMCI ELEMANLAR	1	0	0	0
ÇOKGENLER VE DÖRTGENLER	4	3	0	75
UZAY GEOMETRİ (KATI CİSİMLER)	2	2	0	100

TYT Fen				
Fizik				
MADDE VE ÖZELLİKLERİ	2	2	0	100
ELEKTRİK AKIMI VE MANYETİZMA	1	1	0	100
BASINÇ VE KALDIRMA KUVVETİ	1	1	0	100
ISI VE SICAKLIK	1	1	0	100
HAREKET VE KUVVET	2	0	0	0
DALGALAR	1	0	1	0
OPTİK	1	1	0	100
Kimya				
KİMYASAL TÜRLER ARASI ETKİLEŞİMLER	1	1	0	100
KİMYA BİLİMİ	1	1	0	100
KİMYANIN TEMEL KANUNLARI VE KİMYASAL HESAPLAMALAR	1	0	1	0
MADDENİN HALLERİ	1	1	0	100
KİMYA HER YERDE	1	1	0	100
KARIŞIMLAR	1	1	0	100
ASİTLER, BAZLAR VE TUZLAR	1	1	0	100
Biyoloji				
EKOSİSTEM EKOLOJİSİ VE GÜNCEL ÇEVRE SORUNLARI	1	1	0	100
HÜCRE BÖLÜNMELERİ	1	0	1	0
KALITIMIN GENEL İLKELERİ	1	1	0	100
YAŞAM BİLİMİ BİYOLOJİ	1	1	0	100
HÜCRE	1	1	0	100
CANLILAR DÜNYASI	1	1	0	100

# SINAV SONUÇ BELGESİ

## SONUÇ YAYINLARI - TYT 4. Deneme 2023-2024 (1.Ötürüm)

### DERSLERE GÖRE BAŞARI ANALİZİ

MANİSA / YUNUSEMRE / KEP AKADEMİ 12.SAYISAL BEYAZFİL							
Öğrenci				Numara		Sınıf	
RAVZANUR AYTUN				12147		12	
Puan Türü	Puan	Genel Ort.	Dereceler				
			Snf	Kurum	İlçe	İl	Genel
TYT	▲ 306,365	281,470	11	22	391	394	867
Puanı Hesaplanan:			72	1028	1075	2352	
Katılımlar:			48	72	1028	1075	2387

Ders	Soru	Doğru	Yanlış	Net	Başarı %	Sınıf Ort.	Kurum Ort.	Genel Ort.
Türkçe	40	28	10	25,50	64	▲ 22,58	▲ 22,51	▲ 21,65
Tarih-1	5	4	1	3,75	75	▲ 2,41	▲ 2,65	▲ 2,87
Coğrafya-1	5	3	0	3,00	60	▲ 2,51	▲ 2,53	▲ 2,69
Felsefe	5	5	0	5,00	100	▲ 2,58	▲ 2,62	▲ 2,55
Din Kül. ve Ahl. Bil.	5	5	0	5,00	100	▲ 3,79	▲ 3,69	▲ 3,57
TYT Sosyal	20	17	1	16,75	84	▲ 11,29	▲ 11,49	▲ 11,68
Matematik-1	30	11	2	10,50	35	▲ 10,07	▼ 11,33	▼ 10,73
Geometri	10	1	0	1,00	10	▼ 1,06	▼ 1,64	▼ 1,64
TYT Matematik	40	12	2	11,50	29	▲ 11,12	▼ 12,97	▼ 12,36
Fizik	7	0	2	-0,50	-7	▼ 0,48	▼ 0,72	▼ 0,71
Kimya	7	3	1	2,75	39	▲ 0,99	▲ 1,18	▲ 1,01
Biyoloji	6	0	2	-0,50	-8	▼ 0,02	▼ 0,32	▼ 0,36
TYT Fen	20	3	5	1,75	9	▲ 1,49	▼ 2,22	▼ 2,08
Toplam:	120	60	18	55,50	46	▲ 46,49	▲ 49,19	▲ 47,77

Soru No	1234567890123456789012345678901234567890
TYT Türkçe	DeadABB DBD cBdACABbCBaaEAeDAECEdCDECDCA
Cevap Anahtarı	B DCBAABDEBDBEBEACABDCBDBDEACDAECEACDECDCA
TYT Sosyal	ECAeBDE A CBABDCABAC
Cevap Anahtarı	B ECADBDEBACCBABDCABAC
TYT Matematik	BEB BdB CB D d B D E D
Cevap Anahtarı	B 9BEBABACBDADCCABCBECEBDBECEEDECEBEADBACD
TYT Fen	bb A BeC ea
Cevap Anahtarı	B ACCDBDDAEBDCBDBACEBBD

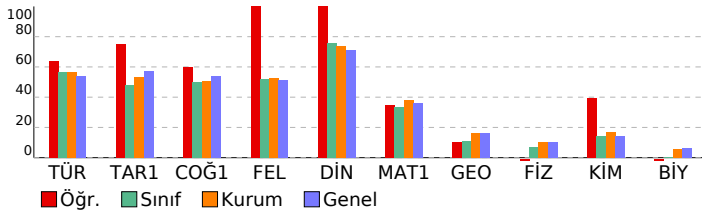

TYT Türkçe				
Türkçe	S	D	Y	B%
SÖZCÜKTE VE SÖZ ÖBEKLERİNDE ANLAM CÜMLENİN ANLAMI VE YORUMU	4	1	3	25
SES BİLGİSİ	1	1	0	100
EKLER VE SÖZCÜK YAPISI	1	0	0	0
AD SOYLU SÖZCÜKLER	1	1	0	100
CÜMLENİN ÖGELERİ	1	1	0	100
YAZIM KURALLARI	2	0	1	0
NOKTALAMA İŞARETLERİ	2	1	1	50
ANLATIM TEKNİKLERİ VE DÜŞÜNCEYİ GELİŞTİRME YOLLARI	1	1	0	100
PARAGRAF YAPISI	4	3	1	75
PARAGRAF YORUMU	20	16	4	80

TYT Sosyal				
Tarih-1				
Tarih-1	S	D	Y	B%
İLK VE ORTA ÇAĞLARDA TÜRK DÜNYASI	1	1	0	100
TÜRKLERİN İSLAMİYETİ KABULU VE İLK TÜRK-İSLAM DEVLETLERİ	1	1	0	100
DEĞİŞEN DÜNYA DENGELERİ KARŞISINDA OSMANLI SİYASETİ (1595-1774)	1	0	1	0
20. YÜZYIL BAŞLARINDA OSMANLI DEVLETİ VE DÜNYA	1	1	0	100
MİLLİ MÜCADELE	1	1	0	100
Coğrafya-1				
Coğrafya-1	S	D	Y	B%
DOĞAL SİSTEMLER (9.SINIF)	2	1	0	50
DOĞAL SİSTEMLER (10.SINIF)	1	1	0	100
BESERİ SİSTEMLER (10.SINIF)	1	0	0	0
ÇEVRE VE TOPLUM (10.SINIF)	1	1	0	100
Felsefe				
Felsefe	S	D	Y	B%
MÖ 6. YÜZYIL - MS 2. YÜZYIL FELSEFESİ	1	1	0	100
MS 2. YÜZYIL - MS 15. YÜZYIL FELSEFESİ	1	1	0	100
15. YÜZYIL - 17. YÜZYIL FELSEFESİ	1	1	0	100
FELSEFENİN TEMEL KONULARI VE PROBLEMLERİ	1	1	0	100
20. YÜZYIL FELSEFESİ	1	1	0	100
Din Kül. ve Ahl. Bil.				
Din Kül. ve Ahl. Bil.	S	D	Y	B%
ALLAH İNSAN İLİŞKİSİ	1	1	0	100
BİLGİ VE İNANÇ	1	1	0	100
HZ. MUHAMMED VE GENÇLİK	1	1	0	100
İSLAM VE BİLİM	1	1	0	100
İSLAM DÜŞÜNÇESİNDE İTİKADİ, SİYASİ VE FİKHİ YORUMLAR	1	1	0	100

TYT Matematik				
Matematik-1				
Matematik-1	S	D	Y	B%
SAYILAR	4	3	0	75
BÖLÜNEBİLME VE EBÖB-EKOK	1	0	0	0
RASYONEL SAYILAR	2	1	0	50
ÜSLÜ VE KÖKLÜ İFADELER	2	0	0	0
BİRİNCİ DERECE DENKLEMLER VE EŞİTSİZLİKLER	1	1	0	100
MUTLAK DEĞER	1	0	1	0
PROBLEMLER	13	5	1	38
KÜMELER	1	0	0	0
MANTIK	1	0	0	0
VERİ	1	0	0	0
FONKSİYONLAR	1	0	0	0
PERMÜTASYON, KOMBİNASYON, BINOM AÇILIMI	1	0	0	0
OLASILIK	1	0	0	0
Geometri				
Geometri	S	D	Y	B%
DOĞRU VE ÜÇGENDE AÇILAR	1	0	0	0
ÖZEL ÜÇGENLER	1	0	0	0
ÜÇGENDE ALAN VE KENAR-AÇI İLİŞKİLERİ	1	0	0	0
ÜÇGENLERDE EŞLİK, BENZERLİK VE YARDIMCI ELEMANLAR	1	0	0	0
ÇOKGENLER VE DÖRTGENLER	4	0	0	0
UZAY GEOMETRİ (KATI CİSİMLER)	2	1	0	50

TYT Fen				
Fizik				
Fizik	S	D	Y	B%
MADDE VE ÖZELLİKLERİ	2	0	1	0
ELEKTRİK AKIMI VE MANYETİZMA	1	0	0	0
BASINÇ VE KALDIRMA KUVVETİ	1	0	1	0
ISI VE SICAKLIK	1	0	1	0
HAREKET VE KUVVET	2	0	0	0
DALGALAR	1	0	0	0
OPTİK	1	0	0	0
Kimya				
Kimya	S	D	Y	B%
KİMYASAL TÜRLER ARASI ETKİLEŞİMLER	1	0	0	0
KİMYA BİLİMİ	1	1	0	100
KİMYANIN TEMEL KANUNLARI VE KİMYASAL HESAPLAMALAR	1	0	1	0
MADDENİN HALLERİ	1	1	0	100
KİMYA HER YERDE	1	0	0	0
KARIŞIMLAR	1	0	0	0
ASİTLER, BAZLAR VE TUZLAR	1	1	0	100
Biyoloji				
Biyoloji	S	D	Y	B%
EKOSİSTEM EKOLOJİSİ VE GÜNCEL ÇEVRE SORUNLARI	1	0	0	0
HÜCRE BÖLÜNMELERİ	1	0	1	0
KALITIMIN GENEL İLKELERİ	1	0	1	0
YAŞAM BİLİMİ BİYOLOJİ	1	0	0	0
HÜCRE	1	0	0	0
CANLILAR DÜNYASI	1	0	0	0



## SINAV SONUÇ BELGESİ

MANİSA / YUNUSEMRE / KEP AKADEMİ 12.SAYISAL BEYAZFİL

Öğrenci	Numara	Sınıf
RUMEYSA TAŞDEMİR	12145	12

Puan Türü	Puan	Genel Ort.	Dereceler				
			Snf	Kurum	İlçe	İl	Genel
TYT	▲ 326,423	281,470	7	16	293	293	631
Puanı Hesaplanan:			72	1028	1075	2352	
Katılımlar:			48	72	1028	1075	2387

Ders	Soru	Doğru	Yanlış	Net	Başarı %	Sınıf Ort.	Kurum Ort.	Genel Ort.
Türkçe	40	30	7	28,25	71	▲ 22,58	▲ 22,51	▲ 21,65
Tarih-1	5	2	1	1,75	35	▼ 2,41	▼ 2,65	▼ 2,87
Coğrafya-1	5	4	0	4,00	80	▲ 2,51	▲ 2,53	▲ 2,69
Felsefe	5	5	0	5,00	100	▲ 2,58	▲ 2,62	▲ 2,55
Din Kül. ve Ahl. Bil.	5	5	0	5,00	100	▲ 3,79	▲ 3,69	▲ 3,57
TYT Sosyal	20	16	1	15,75	79	▲ 11,29	▲ 11,49	▲ 11,68
Matematik-1	30	12	1	11,75	39	▲ 10,07	▲ 11,33	▲ 10,73
Geometri	10	4	0	4,00	40	▲ 1,06	▲ 1,64	▲ 1,64
TYT Matematik	40	16	1	15,75	39	▲ 11,12	▲ 12,97	▲ 12,36
Fizik	7	0	0	0,00	0	▼ 0,48	▼ 0,72	▼ 0,71
Kimya	7	2	0	2,00	29	▲ 0,99	▲ 1,18	▲ 1,01
Biyoloji	6	1	2	0,50	8	▲ 0,02	▲ 0,32	▲ 0,36
TYT Fen	20	3	2	2,50	13	▲ 1,49	▲ 2,22	▲ 2,08
<b>Toplam:</b>	<b>120</b>	<b>65</b>	<b>11</b>	<b>62,25</b>	<b>52</b>	<b>▲ 46,49</b>	<b>▲ 49,19</b>	<b>▲ 47,77</b>

Soru No	1234567890123456789012345678901234567890
---------	--

TYT Türkçe	BADCBcbBBac BEcCBDCbBDEBD AAEAEcBcDECD
Cevap Anahtarı	A BADCBDBBEDEBEACBCABDEBDCAAEAEACACDECD

TYT Sosyal	eBEEBA DBABDCABACC
Cevap Anahtarı	A CADBEEBACDBABDCABACC

TYT Matematik	BEBB ABgC BC E E CE D DA
Cevap Anahtarı	A BEB9DADCBACBCBCABBECEDEBEEEDCEBECDBACDA

TYT Fen	B B ce E
Cevap Anahtarı	A CDACDDBEBDCBDAABDBCE

## SONUÇ YAYINLARI - TYT 4. Deneme 2023-2024

(1.Ötürüm)

## DERSLERE GÖRE BAŞARI ANALİZİ

## TYT Türkçe

Türkçe	S	D	Y	B%
SÖZCÜKTE VE SÖZ ÖBEKLERİNDE ANLAM	4	4	0	100
CÜMLENİN ANLAMI VE YORUMU	4	2	2	50
SES BİLGİSİ	1	1	0	100
EKLER VE SÖZCÜK YAPISI	1	0	1	0
AD SOYLU SÖZCÜKLER	1	0	1	0
CÜMLENİN ÖGELERİ	1	0	1	0
YAZIM KURALLARI	2	1	0	50
NOKTALAMA İŞARETLERİ	2	1	1	50
ANLATIM TEKNİKLERİ VE DÜŞÜNCEYİ GELİŞTİRME YOLLARI	1	1	0	100
PARAGRAF YAPISI	4	4	0	100
PARAGRAF YORUMU	20	16	2	80

## TYT Sosyal

Tarih-1	S	D	Y	B%
İLK VE ORTA ÇAĞLARDA TÜRK DÜNYASI	1	0	0	0
TÜRKLERİN İSLAMİYETİ KABULU VE İLK TÜRK-İSLAM DEVLETLERİ	1	0	0	0
DEĞİŞEN DÜNYA DENGELERİ KARŞISINDA OSMANLI SİYASETİ (1595-1774)	1	0	1	0
20. YÜZYIL BAŞLARINDA OSMANLI DEVLETİ VE DÜNYA	1	1	0	100
MİLLİ MÜCADELE	1	1	0	100
Coğrafya-1	S	D	Y	B%
DOĞAL SİSTEMLER (9.SINIF)	2	2	0	100
DOĞAL SİSTEMLER (10.SINIF)	1	1	0	100
BESERİ SİSTEMLER (10.SINIF)	1	0	0	0
ÇEVRE VE TOPLUM (10.SINIF)	1	1	0	100
Felsefe	S	D	Y	B%
MÖ 6. YÜZYIL - MS 2. YÜZYIL FELSEFESİ	1	1	0	100
MS 2. YÜZYIL - MS 15. YÜZYIL FELSEFESİ	1	1	0	100
15. YÜZYIL - 17. YÜZYIL FELSEFESİ	1	1	0	100
FELSEFENİN TEMEL KONULARI VE PROBLEMLERİ	1	1	0	100
20. YÜZYIL FELSEFESİ	1	1	0	100
Din Kül. ve Ahl. Bil.	S	D	Y	B%
ALLAH İNSAN İLİŞKİSİ	1	1	0	100
BİLGİ VE İNANÇ	1	1	0	100
HZ. MUHAMMED VE GENÇLİK	1	1	0	100
İSLAM VE BİLİM	1	1	0	100
İSLAM DÜŞÜNÇESİNDE İTİKADİ, SİYASİ VE FİKHİ YORUMLAR	1	1	0	100

## TYT Matematik

Matematik-1	S	D	Y	B%
SAYILAR	4	4	0	100
BÖLÜNEBİLME VE EBOB-EKOK	1	0	0	0
RASYONEL SAYILAR	2	0	0	0
ÜSLÜ VE KÖKLÜ İFADELER	2	1	0	50
BİRİNCİ DERECE DENKLEMLER VE EŞİTSİZLİKLER	1	1	0	100
MUTLAK DEĞER	1	0	1	0
PROBLEMLER	13	4	0	31
KÜMELER	1	0	0	0
MANTIK	1	0	0	0
VERİ	1	1	0	100
FONKSİYONLAR	1	0	0	0
PERMÜTASYON, KOMBİNASYON, BINOM AÇILIMI	1	0	0	0
OLASILIK	1	1	0	100
Geometri	S	D	Y	B%
DOĞRU VE ÜÇGENDE AÇILAR	1	1	0	100
ÖZEL ÜÇGENLER	1	0	0	0
ÜÇGENDE ALAN VE KENAR-AÇI İLİŞKİLERİ	1	0	0	0
ÜÇGENLERDE EŞLİK, BENZERLİK VE YARDIMCI ELEMANLAR	1	0	0	0
ÇOKGENLER VE DÖRTGENLER	4	1	0	25
UZAY GEOMETRİ (KATI CİSİMLER)	2	2	0	100

## TYT Fen

Fizik	S	D	Y	B%
MADDE VE ÖZELLİKLERİ	2	0	0	0
ELEKTRİK AKIMI VE MANYETİZMA	1	0	0	0
BASINÇ VE KALDIRMA KUVVETİ	1	0	0	0
ISI VE SICAKLIK	1	0	0	0
HAREKET VE KUVVET	2	0	0	0
DALGALAR	1	0	0	0
OPTİK	1	0	0	0
Kimya	S	D	Y	B%
KİMYASAL TÜRLER ARASI ETKİLEŞİMLER	1	0	0	0
KİMYA BİLİMİ	1	1	0	100
KİMYANIN TEMEL KANUNLARI VE KİMYASAL HESAPLAMALAR	1	0	0	0
MADDENİN HALLERİ	1	0	0	0
KİMYA HER YERDE	1	1	0	100
KARIŞIMLAR	1	0	0	0
ASİTLER, BAZLAR VE TUZLAR	1	0	0	0
Biyoloji	S	D	Y	B%
EKOSİSTEM EKOLOJİSİ VE GÜNCEL ÇEVRE SORUNLARI	1	0	1	0
HÜCRE BÖLÜNMELERİ	1	0	1	0
KALITIMIN GENEL İLKELERİ	1	0	0	0
YAŞAM BİLİMİ BİYOLOJİ	1	0	0	0
HÜCRE	1	0	0	0
CANLILAR DÜNYASI	1	1	0	100

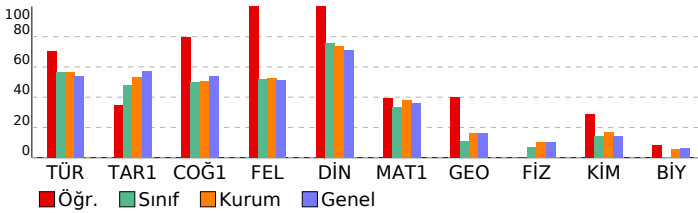

## SINAV SONUÇ BELGESİ

MANİSA / YUNUSEMRE / KEP AKADEMİ 12.SAYISAL BEYAZFİL

Öğrenci	Numara	Sınıf
RÜMEYSA TETİK	12051	12

Puan Türü	Puan	Genel Ort.	Dereceler				
			Snf	Kurum	İlçe	İl	Genel
TYT	▼ 251,553	281,470	38	56	761	795	1657
Puanı Hesaplanan:			72	1028	1075	2352	
Katılımlar:			48	72	1028	1075	2387

Ders	Soru	Doğru	Yanlış	Net	Başarı %	Sınıf Ort.	Kurum Ort.	Genel Ort.
Türkçe	40	20	13	16,75	42	▼ 22,58	▼ 22,51	▼ 21,65
Tarih-1	5	4	0	4,00	80	▲ 2,41	▲ 2,65	▲ 2,87
Coğrafya-1	5	2	0	2,00	40	▼ 2,51	▼ 2,53	▼ 2,69
Felsefe	5	3	1	2,75	55	▲ 2,58	▲ 2,62	▲ 2,55
Din Kül. ve Ahl. Bil.	5	5	0	5,00	100	▲ 3,79	▲ 3,69	▲ 3,57
TYT Sosyal	20	14	1	13,75	69	▲ 11,29	▲ 11,49	▲ 11,68
Matematik-1	30	7	1	6,75	23	▼ 10,07	▼ 11,33	▼ 10,73
Geometri	10	0	0	0,00	0	▼ 1,06	▼ 1,64	▼ 1,64
TYT Matematik	40	7	1	6,75	17	▼ 11,12	▼ 12,97	▼ 12,36
Fizik	7	0	0	0,00	0	▼ 0,48	▼ 0,72	▼ 0,71
Kimya	7	1	2	0,50	7	▼ 0,99	▼ 1,18	▼ 1,01
Biyoloji	6	0	3	-0,75	-13	▼ 0,02	▼ 0,32	▼ 0,36
TYT Fen	20	1	5	-0,25	-1	▼ 1,49	▼ 2,22	▼ 2,08
<b>Toplam:</b>	<b>120</b>	<b>42</b>	<b>20</b>	<b>37,00</b>	<b>31</b>	<b>▼ 46,49</b>	<b>▼ 49,19</b>	<b>▼ 47,77</b>

Soru No 1234567890123456789012345678901234567890

TYT Türkçe B b BDe d D adAdB CbBDEB ebbDEbECACDEaDa

Cevap Anahtarı A BADCBDBEBDEBEACBCABDEBDCAADEAEACACDEDCDC

TYT Sosyal C DBEEB eAB CABACC

Cevap Anahtarı A CADBEEBACDBABDCBACC

TYT Matematik B eB C BAC E

Cevap Anahtarı A BEB9DADCABACBCBACBEBECEDBEBEEDCEBECDBACDA

TYT Fen aB e ce d

Cevap Anahtarı A CDACDDBEBDCBDAABDBCE

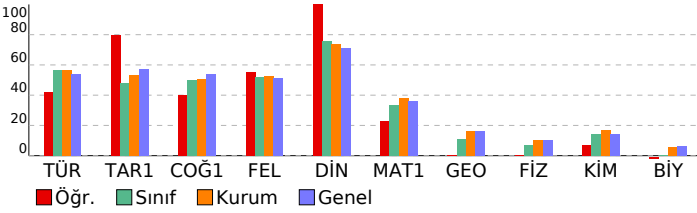

## SONUÇ YAYINLARI - TYT 4. Deneme 2023-2024

(1.Öturum)

## DERSLERE GÖRE BAŞARI ANALİZİ

Türkçe	S	D	Y	B%
SÖZCÜKTE VE SÖZ ÖBEKLERİNDE ANLAM	4	1	1	25
CÜMLENİN ANLAMI VE YORUMU	4	2	1	50
SES BİLGİSİ	1	0	1	0
EKLER VE SÖZCÜK YAPISI	1	0	0	0
AD SOYLU SÖZCÜKLER	1	1	0	100
CÜMLENİN ÖGELERİ	1	1	0	100
YAZIM KURALLARI	2	0	1	0
NOKTALAMA İŞARETLERİ	2	1	1	50
ANLATIM TEKNİKLERİ VE DÜŞÜNCEYİ GELİŞTİRME YOLLARI	1	0	1	0
PARAGRAFIN YAPISI	4	3	0	75
PARAGRAF YORUMU	20	12	7	60

Tarih-1	S	D	Y	B%
İLK VE ORTA ÇAĞLARDA TÜRK DÜNYASI	1	1	0	100
TÜRKLERİN İSLAMİYETİ KABULU VE İLK TÜRK-İSLAM DEVLETLERİ	1	0	0	0
DEĞİŞEN DÜNYA DENGELERİ KARŞISINDA OSMANLI SİYASETİ (1595-1774)	1	1	0	100
20. YÜZYIL BAŞLARINDA OSMANLI DEVLETİ VE DÜNYA	1	1	0	100
MİLLİ MÜCADELE	1	1	0	100

Coğrafya-1	S	D	Y	B%
DOĞAL SİSTEMLER (9.SINIF)	2	2	0	100
DOĞAL SİSTEMLER (10.SINIF)	1	0	0	0
BESERİ SİSTEMLER (10.SINIF)	1	0	0	0
ÇEVRE VE TOPLUM (10.SINIF)	1	0	0	0

Felsefe	S	D	Y	B%
MÖ 6. YÜZYIL - MS 2. YÜZYIL FELSEFESİ	1	0	1	0
MS 2. YÜZYIL - MS 15. YÜZYIL FELSEFESİ	1	1	0	100
15. YÜZYIL - 17. YÜZYIL FELSEFESİ	1	1	0	100
FELSEFENİN TEMEL KONULARI VE PROBLEMLERİ	1	0	0	0
20. YÜZYIL FELSEFESİ	1	1	0	100

Din Kül. ve Ahl. Bil.	S	D	Y	B%
ALLAH İNSAN İLİŞKİSİ	1	1	0	100
BİLGİ VE İNANÇ	1	1	0	100
HZ. MUHAMMED VE GENÇLİK	1	1	0	100
İSLAM VE BİLİM	1	1	0	100
İSLAM DÜŞÜNÇESİNDE İTİKADİ, SİYASİ VE FİKHİ YORUMLAR	1	1	0	100

Matematik-1	S	D	Y	B%
SAYILAR	4	2	1	50
BÖLÜNEBİLME VE EBOB-EKOK	1	0	0	0
RASYONEL SAYILAR	2	0	0	0
ÜSLÜ VE KÖKLÜ İFADELER	2	1	0	50
BİRİNCİ DERECELİ DENKLEMLER VE EŞİTSİZLİKLER	1	1	0	100
MUTLAK DEĞER	1	1	0	100
PROBLEMLER	13	2	0	15
KÜMELER	1	0	0	0
MANTIK	1	0	0	0
VERİ	1	0	0	0
FONKSİYONLAR	1	0	0	0
PERMÜTASYON, KOMBİNASYON, BINOM AÇILIMI	1	0	0	0
OLASILIK	1	0	0	0

Geometri	S	D	Y	B%
DOĞRU VE ÜÇGENDE AÇILAR	1	0	0	0
ÖZEL ÜÇGENLER	1	0	0	0
ÜÇGENDE ALAN VE KENAR-AÇI İLİŞKİLERİ	1	0	0	0
ÜÇGENLERDE EŞLİK, BENZERLİK VE YARDIMCI ELEMANLAR	1	0	0	0
ÇOKGENLER VE DÖRTGENLER	4	0	0	0
UZAY GEOMETRİ (KATI CİSİMLER)	2	0	0	0

Fizik	S	D	Y	B%
MADDE VE ÖZELLİKLERİ	2	0	0	0
ELEKTRİK AKIMI VE MANYETİZMA	1	0	0	0
BASINÇ VE KALDIRMA KUVVETİ	1	0	0	0
ISI VE SICAKLIK	1	0	0	0
HAREKET VE KUVVET	2	0	0	0
DALGALAR	1	0	0	0
OPTİK	1	0	0	0

Kimya	S	D	Y	B%
KİMYASAL TÜRLER ARASI ETKİLEŞİMLER	1	0	1	0
KİMYA BİLİMİ	1	1	0	100
KİMYANIN TEMEL KANUNLARI VE KİMYASAL HESAPLAMALAR	1	0	0	0
MADDENİN HALLERİ	1	0	0	0
KİMYA HER YERDE	1	0	0	0
KARIŞIMLAR	1	0	1	0
ASİTLER, BAZLAR VE TUZLAR	1	0	0	0

Biyoloji	S	D	Y	B%
EKOSİSTEM EKOLOJİSİ VE GÜNCEL ÇEVRE SORUNLARI	1	0	1	0
HÜCRE BÖLÜNMELERİ	1	0	1	0
KALITIMIN GENEL İLKELERİ	1	0	0	0
YAŞAM BİLİMİ BİYOLOJİ	1	0	0	0
HÜCRE	1	0	0	0
CANLILAR DÜNYASI	1	0	1	0

## SINAV SONUÇ BELGESİ

MANİSA / YUNUSEMRE / KEP AKADEMİ 12.SAYISAL BEYAZFİL

Öğrenci	Numara	Sınıf
SARP SÜTUNÇ	12063	12

Puan Türü	Puan	Genel Ort.	Dereceler				
			Snf	Kurum	İlçe	İl	Genel
TYT	▲ 281,605	281,470	24	38	559	572	1243
Puanı Hesaplanan:			72	1028	1075	2352	
Katılımlar:			48	72	1028	1075	2387

Ders	Soru	Doğru	Yanlış	Net	Başarı %	Sınıf Ort.	Kurum Ort.	Genel Ort.
Türkçe	40	26	8	24,00	60	▲ 22,58	▲ 22,51	▲ 21,65
Tarih-1	5	4	1	3,75	75	▲ 2,41	▲ 2,65	▲ 2,87
Coğrafya-1	5	2	1	1,75	35	▼ 2,51	▼ 2,53	▼ 2,69
Felsefe	5	1	0	1,00	20	▼ 2,58	▼ 2,62	▼ 2,55
Din Kül. ve Ahl. Bil.	5	5	0	5,00	100	▲ 3,79	▲ 3,69	▲ 3,57
TYT Sosyal	20	12	2	11,50	58	▲ 11,29	▲ 11,49	▼ 11,68
Matematik-1	30	12	4	11,00	37	▲ 10,07	▼ 11,33	▲ 10,73
Geometri	10	0	0	0,00	0	▼ 1,06	▼ 1,64	▼ 1,64
TYT Matematik	40	12	4	11,00	28	▼ 11,12	▼ 12,97	▼ 12,36
Fizik	7	0	0	0,00	0	▼ 0,48	▼ 0,72	▼ 0,71
Kimya	7	1	0	1,00	14	▲ 0,99	▼ 1,18	▼ 1,01
Biyoloji	6	0	1	-0,25	-4	▼ 0,02	▼ 0,32	▼ 0,36
TYT Fen	20	1	1	0,75	4	▼ 1,49	▼ 2,22	▼ 2,08
<b>Toplam:</b>	<b>120</b>	<b>51</b>	<b>15</b>	<b>47,25</b>	<b>39</b>	<b>▲ 46,49</b>	<b>▼ 49,19</b>	<b>▼ 47,77</b>

Soru No	1234567890123456789012345678901234567890
---------	--

TYT Türkçe	DaB e B cBDB BcAeABDCBa EAeDA CEdCDECDCA
Cevap Anahtarı	B DCBAABDEBDBEBEACABDCBDEACDAEACEACDECDCA

TYT Sosyal	EeADBDaB A CABAC
Cevap Anahtarı	B ECADBDEBACCBABDCABAC

TYT Matematik	BEBCBaD D DC cBCBd
Cevap Anahtarı	B 9BEBABACBDADCCABCBEBCBDBECEDECEBEADBACD

TYT Fen	B d
Cevap Anahtarı	B ACCDBDDAEBDCBDBACEBD

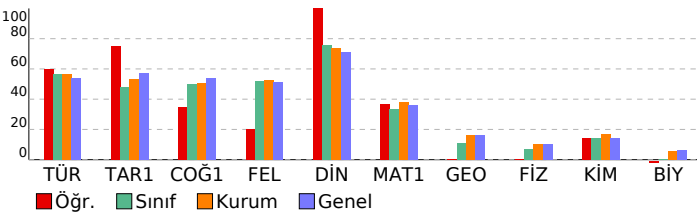

## SONUÇ YAYINLARI - TYT 4. Deneme 2023-2024

(1.Öturum)

DERSLERE GÖRE BAŞARI ANALİZİ

TYT Türkçe	S	D	Y	B%
Türkçe	4	2	1	50
SÖZCÜKTE VE SÖZ ÖBEKLERİNDE ANLAM	4	2	1	50
CÜMLENİN ANLAMI VE YORUMU	1	1	0	0
SES BİLGİSİ	1	1	0	100
EKLER VE SÖZCÜK YAPISI	1	0	0	0
AD SOYLU SÖZCÜKLER	1	0	1	0
CÜMLENİN ÖGELERİ	1	0	1	0
YAZIM KURALLARI	2	1	0	50
NOKTALAMA İŞARETLERİ	2	1	1	50
ANLATIM TEKNİKLERİ VE DÜŞÜNCEYİ GELİŞTİRME YOLLARI	1	0	1	0
PARAGRAF YAPISI	4	4	0	100
PARAGRAF YORUMU	20	15	3	75

TYT Sosyal	S	D	Y	B%
Tarih-1	1	0	1	0
İLK VE ORTA ÇAĞLARDA TÜRK DÜNYASI	1	0	1	0
TÜRKLERİN İSLAMİYETİ KABULU VE İLK TÜRK-İSLAM DEVLETLERİ	1	1	0	100
DEĞİŞEN DÜNYA DENGELERİ KARŞISINDA OSMANLI SİYASETİ (1595-1774)	1	1	0	100
20. YÜZYIL BAŞLARINDA OSMANLI DEVLETİ VE DÜNYA	1	1	0	100
MİLLİ MÜCADELE	1	1	0	100
Coğrafya-1	2	1	1	50
DOĞAL SİSTEMLER (9.SINIF)	1	0	0	0
DOĞAL SİSTEMLER (10.SINIF)	1	0	0	0
BESERİ SİSTEMLER (10.SINIF)	1	0	0	0
ÇEVRE VE TOPLUM (10.SINIF)	1	1	0	100
Felsefe	1	0	0	0
MÖ 6. YÜZYIL - MS 2. YÜZYIL FELSEFESİ	1	0	0	0
MS 2. YÜZYIL - MS 15. YÜZYIL FELSEFESİ	1	1	0	100
15. YÜZYIL - 17. YÜZYIL FELSEFESİ	1	0	0	0
FELSEFENİN TEMEL KONULARI VE PROBLEMLERİ	1	0	0	0
20. YÜZYIL FELSEFESİ	1	0	0	0
Din Kül. ve Ahl. Bil.	1	1	0	100
ALLAH İNSAN İLİŞKİSİ	1	1	0	100
BİLGİ VE İNANÇ	1	1	0	100
HZ. MUHAMMED VE GENÇLİK	1	1	0	100
İSLAM VE BİLİM	1	1	0	100
İSLAM DÜŞÜNÇESİNDE İTİKADİ, SİYASİ VE FİKHİ YORUMLAR	1	1	0	100

TYT Matematik	S	D	Y	B%
Matematik-1	4	3	0	75
SAYILAR	1	1	0	100
BÖLÜNEBİLME VE EBÖB-EKOK	2	1	0	50
RASYONEL SAYILAR	2	1	1	50
ÜSLÜ VE KÖKLÜ İFADELER	1	1	0	100
BİRİNCİ DERECE DENKLEMLER VE EŞİTSİZLİKLER	1	1	0	100
MUTLAK DEĞER	13	3	3	23
PROBLEMLER	1	0	0	0
KÜMELER	1	0	0	0
MANTIK	1	0	0	0
VERİ	1	0	0	0
FONKSİYONLAR	1	0	0	0
PERMÜTASYON, KOMBİNASYON, BINOM AÇILIMI	1	0	0	0
OLASILIK	1	0	0	0
Geometri	1	0	0	0
DOĞRU VE ÜÇGENDE AÇILAR	1	0	0	0
ÖZEL ÜÇGENLER	1	0	0	0
ÜÇGENDE ALAN VE KENAR-AÇI İLİŞKİLERİ	1	0	0	0
ÜÇGENLERDE EŞLİK, BENZERLİK VE YARDIMCI ELEMANLAR	4	0	0	0
ÇOKGENLER VE DÖRTGENLER	2	0	0	0
UZAY GEOMETRİ (KATI CİSİMLER)	2	0	0	0

TYT Fen	S	D	Y	B%
Fizik	2	0	0	0
MADDE VE ÖZELLİKLERİ	1	0	0	0
ELEKTRİK AKIMI VE MANYETİZMA	1	0	0	0
BASINÇ VE KALDIRMA KUVVETİ	1	0	0	0
ISI VE SICAKLIK	1	0	0	0
HAREKET VE KUVVET	2	0	0	0
DALGALAR	1	0	0	0
OPTİK	1	0	0	0
Kimya	1	0	0	0
KİMYASAL TÜRLER ARASI ETKİLEŞİMLER	1	0	0	0
KİMYA BİLİMİ	1	1	0	100
KİMYANIN TEMEL KANUNLARI VE KİMYASAL HESAPLAMALAR	1	0	0	0
MADDENİN HALLERİ	1	0	0	0
KİMYA HER YERDE	1	0	0	0
KARIŞIMLAR	1	0	0	0
ASİTLER, BAZLAR VE TUZLAR	1	0	0	0
Biyoloji	1	0	0	0
EKOSİSTEM EKOLOJİSİ VE GÜNCEL ÇEVRE SORUNLARI	1	0	0	0
HÜCRE BÖLÜNMELERİ	1	0	1	0
KALITIMIN GENEL İLKELERİ	1	0	0	0
YAŞAM BİLİMİ BİYOLOJİ	1	0	0	0
HÜCRE	1	0	0	0
CANLILAR DÜNYASI	1	0	0	0

# SINAV SONUÇ BELGESİ

## SONUÇ YAYINLARI - TYT 4. Deneme 2023-2024 (1.Ötürüm)

### DERSLERE GÖRE BAŞARI ANALİZİ

MANİSA / YUNUSEMRE / KEP AKADEMİ 12.SAYISAL BEYAZFİL							
Öğrenci				Numara		Sınıf	
ŞEYMA NUR ŞENOCAK				12123		12	
Puan Türü	Puan	Genel Ort.	Dereceler				
			Snf	Kurum	İlçe	İl	Genel
TYT	▼ 227,610	281.470	43	63	865	906	1890
Puanı Hesaplanan:			72	1028	1075	2352	
Katılımlar:			48	72	1028	1075	2387

Ders	Soru	Doğru	Yanlış	Net	Başarı %	Sınıf Ort.	Kurum Ort.	Genel Ort.
Türkçe	40	29	8	27,00	68	▲ 22,58	▲ 22,51	▲ 21,65
Matematik-1	30	2	1	1,75	6	▼ 10,07	▼ 11,33	▼ 10,73
Geometri	10	0	0	0,00	0	▼ 1,06	▼ 1,64	▼ 1,64
TYT Matematik	40	2	1	1,75	4	▼ 11,12	▼ 12,97	▼ 12,36
Fizik	7	1	1	0,75	11	▲ 0,48	▲ 0,72	▲ 0,71
Kimya	7	0	0	0,00	0	▼ 0,99	▼ 1,18	▼ 1,01
Biyoloji	6	0	0	0,00	0	▼ 0,02	▼ 0,32	▼ 0,36
TYT Fen	20	1	1	0,75	4	▼ 1,49	▼ 2,22	▼ 2,08
Toplam:	120	32	10	29,50	25	▼ 46,49	▼ 49,19	▼ 47,77

Soru No	1234567890123456789012345678901234567890
TYT Türkçe	DCB e BacBDc BdACbeDCBDDEAeDAECEACDECDCA
Cevap Anahtarı	B DCBAABBEDEBDBEBEACABDCBDDEACDAECEACDECDCA
TYT Matematik	A Be
Cevap Anahtarı	B 9BEBABACBDADCCABCBEBCBDBECEDECEBEADBACD
TYT Fen	Ab
Cevap Anahtarı	B ACCDBDDAEBCBDBACEBD

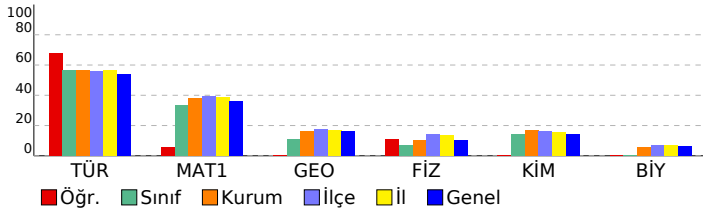

TYT Türkçe	S	D	Y	B%
Türkçe	4	3	0	75
SÖZCÜKTE VE SÖZ ÖBEKLERİNDE ANLAM	4	2	1	50
CÜMLENİN ANLAMI VE YORUMU	1	1	0	100
SES BİLGİSİ	1	0	1	0
EKLER VE SÖZCÜK YAPISI	1	0	1	0
AD SOYLU SÖZCÜKLER	1	0	1	0
CÜMLENİN ÖGELERİ	2	0	1	0
YAZIM KURALLARI	2	1	1	50
NOKTALAMA İŞARETLERİ	1	1	0	100
ANLATIM TEKNİKLERİ VE DÜŞÜNCEYİ GELİŞTİRME YOLLARI	4	4	0	100
PARAGRAF YAPISI	20	17	3	85
PARAGRAF YORUMU				

TYT Matematik	S	D	Y	B%
Matematik-1	4	1	0	25
SAYILAR	1	0	0	0
BÖLÜNEBİLME VE EBOB-EKOK	2	0	0	0
RASYONEL SAYILAR	2	0	0	0
ÜSLÜ VE KÖKLÜ İFADELER	1	1	0	100
BİRİNCİ DERECE DENKLEMLER VE EŞİTSİZLİKLER	1	0	1	0
MUTLAK DEĞER	13	0	0	0
PROBLEMLER	1	0	0	0
KÜMELER	1	0	0	0
MANTIK	1	0	0	0
VERİ	1	0	0	0
FONKSİYONLAR	1	0	0	0
PERMÜTASYON, KOMBİNASYON, BİNOM AÇILIMI	1	0	0	0
OLASILIK	1	0	0	0
Geometri	1	0	0	0
DOĞRUDA VE ÜÇGENDE AÇILAR	1	0	0	0
ÖZEL ÜÇGENLER	1	0	0	0
ÜÇGENDE ALAN VE KENAR-AÇI İLİŞKİLERİ	1	0	0	0
ÜÇGENLERDE EŞLİK, BENZERLİK VE YARDIMCI ELEMANLAR	4	0	0	0
ÇOKGENLER VE DÖRTGENLER	2	0	0	0
UZAY GEOMETRİ (KATI CİSİMLER)				

TYT Fen	S	D	Y	B%
Fizik	2	1	0	50
MADDE VE ÖZELLİKLERİ	1	0	0	0
ELEKTRİK AKIMI VE MANYETİZMA	1	1	0	100
BASINÇ VE KALDIRMA KUVVETİ	1	0	1	0
ISI VE SICAKLIK	2	0	0	0
HAREKET VE KUVVET	1	0	0	0
DALGALAR	1	0	0	0
OPTİK	1	0	0	0
Kimya	1	0	0	0
KİMYASAL TÜRLER ARASI ETKİLEŞİMLER	1	0	0	0
KİMYA BİLİMİ	1	0	0	0
KİMYANIN TEMEL KANUNLARI VE KİMYASAL HESAPLAMALAR	1	0	0	0
MADDENİN HÂLLERİ	1	0	0	0
KİMYA HER YERDE	1	0	0	0
KARIŞIMLAR	1	0	0	0
ASİTLER, BAZLAR VE TUZLAR	1	0	0	0
Biyoloji	1	0	0	0
EKOSİSTEM EKOLOJİSİ VE GÜNCEL ÇEVRE SORUNLARI	1	0	0	0
HÜCRE BÖLÜNMELERİ	1	0	0	0
KALITIMIN GENEL İLKELERİ	1	0	0	0
YAŞAM BİLİMİ BİYOLOJİ	1	0	0	0
HÜCRE	1	0	0	0
CANLILAR DÜNYASI	1	0	0	0

SINAV SONUÇ BELGESİ							
MANİSA / YUNUSEMRE / KEP AKADEMİ 12.SAYISAL BEYAZFİL							
Öğrenci				Numara	Sınıf		
SİMGE KARABULUT				12172	12		
Puan Türü	Puan	Genel Ort.	Dereceler				
			Snf	Kurum	İlçe	İl	Genel
TYT	▼ 240,700	281,470	41	61	807	847	1766
Puanı Hesaplanan:			72	1028	1075	2352	
Katılımlar:			48	72	1028	1075	2387

Ders	Soru	Doğru	Yanlış	Net	Başarı %	Sınıf Ort.	Kurum Ort.	Genel Ort.
Türkçe	40	23	16	19,00	48	▼ 22,58	▼ 22,51	▼ 21,65
Tarih-1	5	1	0	1,00	20	▼ 2,41	▼ 2,65	▼ 2,87
Coğrafya-1	5	4	1	3,75	75	▲ 2,51	▲ 2,53	▲ 2,69
Felsefe	5	4	1	3,75	75	▲ 2,58	▲ 2,62	▲ 2,55
Din Kül. ve Ahl. Bil.	5	3	2	2,50	50	▼ 3,79	▼ 3,69	▼ 3,57
TYT Sosyal	20	12	4	11,00	55	▼ 11,29	▼ 11,49	▼ 11,68
Matematik-1	30	5	5	3,75	13	▼ 10,07	▼ 11,33	▼ 10,73
Geometri	10	0	1	-0,25	-3	▼ 1,06	▼ 1,64	▼ 1,64
TYT Matematik	40	5	6	3,50	9	▼ 11,12	▼ 12,97	▼ 12,36
Fizik	7	0	2	-0,50	-7	▼ 0,48	▼ 0,72	▼ 0,71
Kimya	7	1	4	0,00	0	▼ 0,99	▼ 1,18	▼ 1,01
Biyoloji	6	1	2	0,50	8	▲ 0,02	▲ 0,32	▲ 0,36
TYT Fen	20	2	8	0,00	0	▼ 1,49	▼ 2,22	▼ 2,08
<b>Toplam:</b>	<b>120</b>	<b>42</b>	<b>34</b>	<b>33,50</b>	<b>28</b>	<b>▼ 46,49</b>	<b>▼ 49,19</b>	<b>▼ 47,77</b>

Soru No	1234567890123456789012345678901234567890
TYT Türkçe	bbadeBB bDBEdDACbBDCBaebbCcAECEACDECcaA
Cevap Anahtarı	B DCBAABDEBDBEBEACABDCBDEACDAECEACDECDCDA
TYT Sosyal	E DEBAeCBABaeAdAC
Cevap Anahtarı	B ECADBDEBACCBABDCABAC
TYT Matematik	BB Bc D a Cda d c
Cevap Anahtarı	B 9BEBABACBDADCCABCBEBCBDBECEDECEBEADBACD
TYT Fen	e b cBea e c Ec
Cevap Anahtarı	B ACCDBDDAEBDCBDBACEBDD

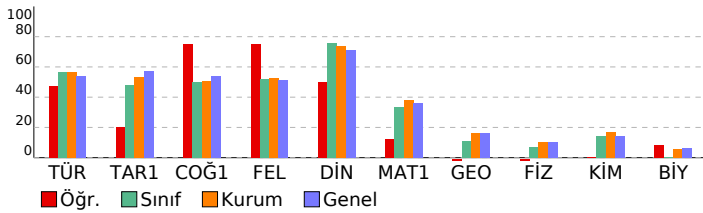

## SONUÇ YAYINLARI - TYT 4. Deneme 2023-2024 (1.Ötürüm)

DERSLERE GÖRE BAŞARI ANALİZİ				
TYT Türkçe				
Türkçe	S	D	Y	B%
SÖZCÜKTE VE SÖZ ÖBEKLERİNDE ANLAM	4	0	4	0
CÜMLENİN ANLAMI VE YORUMU	4	3	1	75
SES BİLGİSİ	1	1	0	100
EKLER VE SÖZCÜK YAPISI	1	0	0	0
AD SOYLU SÖZCÜKLER	1	0	1	0
CÜMLENİN ÖGELERİ	1	0	1	0
YAZIM KURALLARI	2	2	0	100
NOKTALAMA İŞARETLERİ	2	1	1	50
ANLATIM TEKNİKLERİ VE DÜŞÜNCEYİ GELİŞTİRME YOLLARI	1	1	0	100
PARAGRAFIN YAPISI	4	3	1	75
PARAGRAF YORUMU	20	12	8	60

TYT Sosyal				
Tarih-1				
Tarih-1	S	D	Y	B%
İLK VE ORTA ÇAĞLARDA TÜRK DÜNYASI	1	0	0	0
TÜRKLERİN İSLAMİYETİ KABULU VE İLK TÜRK-İSLAM DEVLETLERİ	1	0	0	0
DEĞİŞEN DÜNYA DENGELERİ KARŞISINDA OSMANLI SİYASETİ (1595-1774)	1	0	0	0
20. YÜZYIL BAŞLARINDA OSMANLI DEVLETİ VE DÜNYA	1	0	0	0
MİLLİ MÜCADELE	1	1	0	100
Coğrafya-1				
Coğrafya-1	S	D	Y	B%
DOĞAL SİSTEMLER (9.SINIF)	2	2	0	100
DOĞAL SİSTEMLER (10.SINIF)	1	1	0	100
BESERİ SİSTEMLER (10.SINIF)	1	0	1	0
ÇEVRE VE TOPLUM (10.SINIF)	1	1	0	100
Felsefe				
Felsefe	S	D	Y	B%
MÖ 6. YÜZYIL - MS 2. YÜZYIL FELSEFESİ	1	1	0	100
MS 2. YÜZYIL - MS 15. YÜZYIL FELSEFESİ	1	1	0	100
15. YÜZYIL - 17. YÜZYIL FELSEFESİ	1	1	0	100
FELSEFENİN TEMEL KONULARI VE PROBLEMLERİ	1	0	1	0
20. YÜZYIL FELSEFESİ	1	1	0	100
Din Kül. ve Ahl. Bil.				
Din Kül. ve Ahl. Bil.	S	D	Y	B%
ALLAH İNSAN İLİŞKİSİ	1	1	0	100
BİLGİ VE İNANÇ	1	0	1	0
HZ. MUHAMMED VE GENÇLİK	1	1	0	100
İSLAM VE BİLİM	1	1	0	100
İSLAM DÜŞÜNÇESİNDE İTİKADİ, SİYASİ VE FİKHİ YORUMLAR	1	0	1	0

TYT Matematik				
Matematik-1				
Matematik-1	S	D	Y	B%
SAYILAR	4	2	0	50
BÖLÜNEBİLME VE EBÖB-EKOK	1	0	0	0
RASYONEL SAYILAR	2	1	0	50
ÜSLÜ VE KÖKLÜ İFADELER	2	0	0	0
BİRİNCİ DERECE DENKLEMLER VE EŞİTSİZLİKLER	1	1	0	100
MUTLAK DEĞER	1	0	1	0
PROBLEMLER	13	1	3	8
KÜMELER	1	0	1	0
MANTIK	1	0	0	0
VERİ	1	0	0	0
FONKSİYONLAR	1	0	0	0
PERMÜTASYON, KOMBİNASYON, BINOM AÇILIMI	1	0	0	0
OLASILIK	1	0	0	0
Geometri				
Geometri	S	D	Y	B%
DOĞRU VE ÜÇGENDE AÇILAR	1	0	0	0
ÖZEL ÜÇGENLER	1	0	1	0
ÜÇGENDE ALAN VE KENAR-AÇI İLİŞKİLERİ	1	0	0	0
ÜÇGENLERDE EŞLİK, BENZERLİK VE YARDIMCI ELEMANLAR	1	0	0	0
ÇOKGENLER VE DÖRTGENLER	4	0	0	0
UZAY GEOMETRİ (KATI CİSİMLER)	2	0	0	0

TYT Fen				
Fizik				
Fizik	S	D	Y	B%
MADDE VE ÖZELLİKLERİ	2	0	0	0
ELEKTRİK AKIMI VE MANYETİZMA	1	0	0	0
BASINÇ VE KALDIRMA KUVVETİ	1	0	0	0
ISI VE SICAKLIK	1	0	1	0
HAREKET VE KUVVET	2	0	2	0
DALGALAR	1	0	0	0
OPTİK	1	0	0	0
Kimya				
Kimya	S	D	Y	B%
KİMYASAL TÜRLER ARASI ETKİLEŞİMLER	1	0	1	0
KİMYA BİLİMİ	1	1	0	100
KİMYANIN TEMEL KANUNLARI VE KİMYASAL HESAPLAMALAR	1	0	1	0
MADDENİN HALLERİ	1	0	1	0
KİMYA HER YERDE	1	0	0	0
KARIŞIMLAR	1	0	1	0
ASİTLER, BAZLAR VE TUZLAR	1	0	0	0
Biyoloji				
Biyoloji	S	D	Y	B%
EKOSİSTEM EKOLOJİSİ VE GÜNCEL ÇEVRE SORUNLARI	1	0	1	0
HÜCRE BÖLÜNMELERİ	1	0	1	0
KALITIMIN GENEL İLKELERİ	1	0	0	0
YAŞAM BİLİMİ BİYOLOJİ	1	0	0	0
HÜCRE	1	0	0	0
CANLILAR DÜNYASI	1	1	0	100

SINAV SONUÇ BELGESİ							
MANİSA / YUNUSEMRE / KEP AKADEMİ 12.SAYISAL BEYAZFİL							
Öğrenci				Numara	Sınıf		
SUDE CİRMAN				12143	12		
Puan Türü	Puan	Genel Ort.	Dereceler				
			Snf	Kurum	İlçe	İl	Genel
TYT	▼ 242,328	281,470	40	60	803	843	1754
Puanı Hesaplanan:			72	1028	1075	2352	
Katılımlar:			48	72	1028	1075	2387

Ders	Soru	Doğru	Yanlış	Net	Başarı %	Sınıf Ort.	Kurum Ort.	Genel Ort.
Türkçe	40	22	15	18,25	46	▼ 22,58	▼ 22,51	▼ 21,65
Tarih-1	5	0	1	-0,25	-5	▼ 2,41	▼ 2,65	▼ 2,87
Coğrafya-1	5	1	1	0,75	15	▼ 2,51	▼ 2,53	▼ 2,69
Felsefe	5	1	1	0,75	15	▼ 2,58	▼ 2,62	▼ 2,55
Din Kül. ve Ahl. Bil.	5	5	0	5,00	100	▲ 3,79	▲ 3,69	▲ 3,57
TYT Sosyal	20	7	3	6,25	31	▼ 11,29	▼ 11,49	▼ 11,68
Matematik-1	30	10	4	9,00	30	▼ 10,07	▼ 11,33	▼ 10,73
Geometri	10	0	0	0,00	0	▼ 1,06	▼ 1,64	▼ 1,64
TYT Matematik	40	10	4	9,00	23	▼ 11,12	▼ 12,97	▼ 12,36
Fizik	7	0	1	-0,25	-4	▼ 0,48	▼ 0,72	▼ 0,71
Kimya	7	1	0	1,00	14	▲ 0,99	▼ 1,18	▼ 1,01
Biyoloji	6	0	1	-0,25	-4	▼ 0,02	▼ 0,32	▼ 0,36
TYT Fen	20	1	2	0,50	3	▼ 1,49	▼ 2,22	▼ 2,08
<b>Toplam:</b>	<b>120</b>	<b>40</b>	<b>24</b>	<b>34,00</b>	<b>28</b>	<b>▼ 46,49</b>	<b>▼ 49,19</b>	<b>▼ 47,77</b>

Soru No	1234567890123456789012345678901234567890
TYT Türkçe	a DbBcAeB D BdACBbCbecEaDaAADEdECbCDECCa
Cevap Anahtarı	A BADCBDABBEDEBEACBCABDEBDCAADEAEACACDECCDC
TYT Sosyal	e cB eA ABACC
Cevap Anahtarı	A CADBEEBACDBABDCBACC
TYT Matematik	EBBDcDC B C B A d a b
Cevap Anahtarı	A BEB9DADCABACBCBACBEBECDEBEBEEDCEBECDBACDA
TYT Fen	d C e
Cevap Anahtarı	A CDACDDBEBDCBDAABDBCE

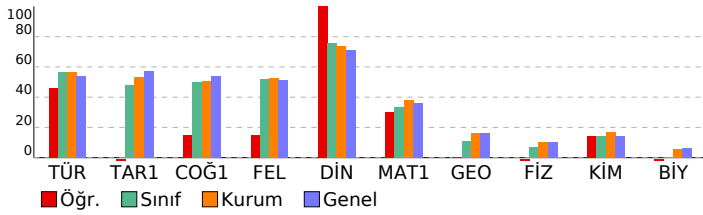

## SONUÇ YAYINLARI - TYT 4. Deneme 2023-2024 (1.Ötürüm)

DERSLERE GÖRE BAŞARI ANALİZİ				
Türkçe	S	D	Y	B%
SÖZCÜKTE VE SÖZ ÖBEKLERİNDE ANLAM	4	1	2	25
CÜMLENİN ANLAMI VE YORUMU	4	2	2	50
SES BİLGİSİ	1	1	0	100
EKLER VE SÖZCÜK YAPISI	1	0	0	0
AD SOYLU SÖZCÜKLER	1	1	0	100
CÜMLENİN ÖGELERİ	1	1	0	100
YAZIM KURALLARI	2	1	0	50
NOKTALAMA İŞARETLERİ	2	1	1	50
ANLATIM TEKNİKLERİ VE DÜŞÜNCEYİ GELİŞTİRME YOLLARI	1	1	0	100
PARAGRAF YAPISI	4	2	2	50
PARAGRAF YORUMU	20	12	8	60

TYT Sosyal				
Tarih-1	S	D	Y	B%
İLK VE ORTA ÇAĞLARDA TÜRK DÜNYASI	1	0	0	0
TÜRKLERİN İSLAMİYETİ KABULU VE İLK TÜRK-İSLAM DEVLETLERİ	1	0	0	0
DEĞİŞEN DÜNYA DENGELERİ KARŞISINDA OSMANLI SİYASETİ (1595-1774)	1	0	1	0
20. YÜZYIL BAŞLARINDA OSMANLI DEVLETİ VE DÜNYA	1	0	0	0
MİLLİ MÜCADELE	1	0	0	0
Coğrafya-1				
S	D	Y	B%	
DOĞAL SİSTEMLER (9.SINIF)	2	1	1	50
DOĞAL SİSTEMLER (10.SINIF)	1	0	0	0
BESERİ SİSTEMLER (10.SINIF)	1	0	0	0
ÇEVRE VE TOPLUM (10.SINIF)	1	0	0	0
Felsefe				
S	D	Y	B%	
MÖ 6. YÜZYIL - MS 2. YÜZYIL FELSEFESİ	1	0	1	0
MS 2. YÜZYIL - MS 15. YÜZYIL FELSEFESİ	1	1	0	100
15. YÜZYIL - 17. YÜZYIL FELSEFESİ	1	0	0	0
FELSEFENİN TEMEL KONULARI VE PROBLEMLERİ	1	0	0	0
20. YÜZYIL FELSEFESİ	1	0	0	0
Din Kül. ve Ahl. Bil.				
S	D	Y	B%	
ALLAH İNSAN İLİŞKİSİ	1	1	0	100
BİLGİ VE İNANÇ	1	1	0	100
HZ. MUHAMMED VE GENÇLİK	1	1	0	100
İSLAM VE BİLİM	1	1	0	100
İSLAM DÜŞÜNÇESİNDE İTİKADİ, SİYASİ VE FİKHİ YORUMLAR	1	1	0	100

TYT Matematik				
Matematik-1	S	D	Y	B%
SAYILAR	4	3	0	75
BÖLÜNEBİLME VE EBÖB-EKOK	1	1	0	100
RASYONEL SAYILAR	2	1	1	50
ÜSLÜ VE KÖKLÜ İFADELER	2	1	0	50
BİRİNCİ DERECE DENKLEMLER VE EŞİTSİZLİKLER	1	1	0	100
MUTLAK DEĞER	1	0	0	0
PROBLEMLER	13	3	2	23
KÜMELER	1	0	0	0
MANTIK	1	0	0	0
VERİ	1	0	1	0
FONKSİYONLAR	1	0	0	0
PERMÜTASYON, KOMBİNASYON, BINOM AÇILIMI	1	0	0	0
OLASILIK	1	0	0	0
Geometri				
S	D	Y	B%	
DOĞRU VE ÜÇGENDE AÇILAR	1	0	0	0
ÖZEL ÜÇGENLER	1	0	0	0
ÜÇGENDE ALAN VE KENAR-AÇI İLİŞKİLERİ	1	0	0	0
ÜÇGENLERDE EŞLİK, BENZERLİK VE YARDIMCI ELEMANLAR	1	0	0	0
ÇOKGENLER VE DÖRTGENLER	4	0	0	0
UZAY GEOMETRİ (KATI CİSİMLER)	2	0	0	0

TYT Fen				
Fizik	S	D	Y	B%
MADDE VE ÖZELLİKLERİ	2	0	1	0
ELEKTRİK AKIMI VE MANYETİZMA	1	0	0	0
BASINÇ VE KALDIRMA KUVVETİ	1	0	1	0
ISI VE SICAKLIK	1	0	0	0
HAREKET VE KUVVET	2	0	0	0
DALGALAR	1	0	0	0
OPTİK	1	0	0	0
Kimya				
S	D	Y	B%	
KİMYASAL TÜRLER ARASI ETKİLEŞİMLER	1	0	0	0
KİMYA BİLİMİ	1	0	0	0
KİMYANIN TEMEL KANUNLARI VE KİMYASAL HESAPLAMALAR	1	0	0	0
MADDENİN HALLERİ	1	1	0	100
KİMYA HER YERDE	1	0	0	0
KARIŞIMLAR	1	0	0	0
ASİTLER, BAZLAR VE TUZLAR	1	0	0	0
Biyoloji				
S	D	Y	B%	
EKOSİSTEM EKOLOJİSİ VE GÜNCEL ÇEVRE SORUNLARI	1	0	0	0
HÜCRE BÖLÜNMELERİ	1	0	1	0
KALITIMIN GENEL İLKELERİ	1	0	0	0
YAŞAM BİLİMİ BİYOLOJİ	1	0	0	0
HÜCRE	1	0	0	0
CANLILAR DÜNYASI	1	0	0	0

SINAV SONUÇ BELGESİ							
MANİSA / YUNUSEMRE / KEP AKADEMİ 12.SAYISAL BEYAZFİL							
Öğrenci				Numara		Sınıf	
SUDENAZ YUMUK				12195		12	
Puan Türü	Puan	Genel Ort.	Dereceler				
			Snf	Kurum	İlçe	İl	Genel
TYT	▼ 265,220	281,470	32	48	671	695	1486
Puanı Hesaplanan:			72	1028	1075	2352	
Katılımlar:			48	72	1028	1075	2387

Ders	Soru	Doğru	Yanlış	Net	Başarı %	Sınıf Ort.	Kurum Ort.	Genel Ort.
Türkçe	40	25	10	22,50	56	▼ 22,58	▼ 22,51	▲ 21,65
Tarih-1	5	1	1	0,75	15	▼ 2,41	▼ 2,65	▼ 2,87
Coğrafya-1	5	3	1	2,75	55	▲ 2,51	▲ 2,53	▲ 2,69
Felsefe	5	1	0	1,00	20	▼ 2,58	▼ 2,62	▼ 2,55
Din Kül. ve Ahl. Bil.	5	4	1	3,75	75	▼ 3,79	▲ 3,69	▲ 3,57
TYT Sosyal	20	9	3	8,25	41	▼ 11,29	▼ 11,49	▼ 11,68
Matematik-1	30	11	4	10,00	33	▼ 10,07	▼ 11,33	▼ 10,73
Geometri	10	0	2	-0,50	-5	▼ 1,06	▼ 1,64	▼ 1,64
TYT Matematik	40	11	6	9,50	24	▼ 11,12	▼ 12,97	▼ 12,36
Fizik	7	2	3	1,25	18	▲ 0,48	▲ 0,72	▲ 0,71
Kimya	7	1	0	1,00	14	▲ 0,99	▼ 1,18	▼ 1,01
Biyoloji	6	0	3	-0,75	-13	▼ 0,02	▼ 0,32	▼ 0,36
TYT Fen	20	3	6	1,50	8	▲ 1,49	▼ 2,22	▼ 2,08
<b>Toplam:</b>	<b>120</b>	<b>48</b>	<b>25</b>	<b>41,75</b>	<b>35</b>	<b>▼ 46,49</b>	<b>▼ 49,19</b>	<b>▼ 47,77</b>

Soru No	1234567890123456789012345678901234567890
TYT Türkçe	Dac ABB DBcBEBdACbeDCB eEbCDAEceBcDEC a
Cevap Anahtarı	B DCBAABDEBDBEBEACABDCBDEACDAECEACDECDCA
TYT Sosyal	E d DcBA A CAaC
Cevap Anahtarı	B ECADBDEBACCBABDCABAC
TYT Matematik	BB BeBcC D C CbD C c E c e
Cevap Anahtarı	B 9BEBABACBDADCCABCBEBCBDBECEDECEBEADBACD
TYT Fen	eeC B c B cdb
Cevap Anahtarı	B ACCDBDDAEBDCBDBACEBD

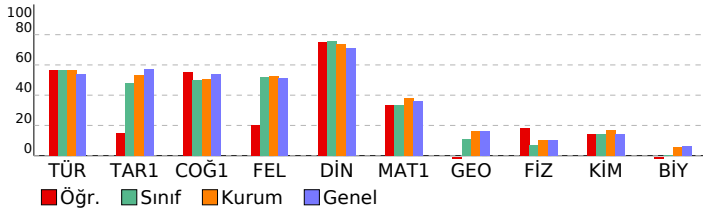

## SONUÇ YAYINLARI - TYT 4. Deneme 2023-2024 (1.Ötürüm)

DERSLERE GÖRE BAŞARI ANALİZİ				
<b>TYT Türkçe</b>				
Türkçe	S	D	Y	B%
SÖZCÜKTE VE SÖZ ÖBEKLERİNDE ANLAM	4	1	2	25
CÜMLENİN ANLAMI VE YORUMU	4	3	1	75
SES BİLGİSİ	1	1	0	100
EKLER VE SÖZCÜK YAPISI	1	0	0	0
AD SOYLU SÖZCÜKLER	1	1	0	100
CÜMLENİN ÖGELERİ	1	1	0	100
YAZIM KURALLARI	2	2	0	100
NOKTALAMA İŞARETLERİ	2	1	1	50
ANLATIM TEKNİKLERİ VE DÜŞÜNCEYİ GELİŞTİRME YOLLARI	1	1	0	100
PARAGRAF YAPISI	4	4	0	100
PARAGRAF YORUMU	20	11	6	55

<b>TYT Sosyal</b>				
<b>Tarih-1</b>				
İLK VE ORTA ÇAĞLARDA TÜRK DÜNYASI	1	0	0	0
TÜRKLERİN İSLAMİYET'İ KABULU VE İLK TÜRK-İSLAM DEVLETLERİ	1	0	1	0
DEĞİŞEN DÜNYA DENGELERİ KARŞISINDA OSMANLI SİYASETİ (1595-1774)	1	0	0	0
20. YÜZYIL BAŞLARINDA OSMANLI DEVLETİ VE DÜNYA	1	0	0	0
MİLLİ MÜCADELE	1	1	0	100
<b>Coğrafya-1</b>				
DOĞAL SİSTEMLER (9.SINIF)	2	1	1	50
DOĞAL SİSTEMLER (10.SINIF)	1	1	0	100
BESERİ SİSTEMLER (10.SINIF)	1	0	0	0
ÇEVRE VE TOPLUM (10.SINIF)	1	1	0	100
<b>Felsefe</b>				
MÖ 6. YÜZYIL - MS 2. YÜZYIL FELSEFESİ	1	0	0	0
MS 2. YÜZYIL - MS 15. YÜZYIL FELSEFESİ	1	1	0	100
15. YÜZYIL - 17. YÜZYIL FELSEFESİ	1	0	0	0
FELSEFENİN TEMEL KONULARI VE PROBLEMLERİ	1	0	0	0
20. YÜZYIL FELSEFESİ	1	0	0	0
<b>Din Kül. ve Ahl. Bil.</b>				
ALLAH İNSAN İLİŞKİSİ	1	1	0	100
BİLGİ VE İNANÇ	1	0	1	0
HZ. MUHAMMED VE GENÇLİK	1	1	0	100
İSLAM VE BİLİM	1	1	0	100
İSLAM DÜŞÜNÇESİNDE İTİKADİ, SİYASİ VE FİKHİ YORUMLAR	1	1	0	100

<b>TYT Matematik</b>				
<b>Matematik-1</b>				
SAYILAR	4	3	0	75
BÖLÜNEBİLME VE EBÖB-EKOK	1	0	0	0
RASYONEL SAYILAR	2	1	0	50
ÜSLÜ VE KÖKLÜ İFADELER	2	0	1	0
BİRİNCİ DERECELEN DENKLEMLER VE EŞİTSİZLİKLER	1	1	0	100
MUTLAK DEĞER	1	0	1	0
PROBLEMLER	13	6	2	46
KÜMELER	1	0	0	0
MANTIK	1	0	0	0
VERİ	1	0	0	0
FONKSİYONLAR	1	0	0	0
PERMÜTASYON, KOMBİNASYON, BINOM AÇILIMI	1	0	0	0
OLASILIK	1	0	0	0
<b>Geometri</b>				
DOĞRU VE ÜÇGENDE AÇILAR	1	0	1	0
ÖZEL ÜÇGENLER	1	0	0	0
ÜÇGENDE ALAN VE KENAR-AÇI İLİŞKİLERİ	1	0	0	0
ÜÇGENLERDE EŞLİK, BENZERLİK VE YARDIMCI ELEMANLAR	1	0	0	0
ÇOKGENLER VE DÖRTGENLER	4	0	1	0
UZAY GEOMETRİ (KATI CİSİMLER)	2	0	0	0

<b>TYT Fen</b>				
<b>Fizik</b>				
MADDE VE ÖZELLİKLERİ	2	1	1	50
ELEKTRİK AKIMI VE MANYETİZMA	1	0	0	0
BASINÇ VE KALDIRMA KUVVETİ	1	0	1	0
ISI VE SICAKLIK	1	0	1	0
HAREKET VE KUVVET	2	0	0	0
DALGALAR	1	0	1	0
OPTİK	1	1	0	100
<b>Kimya</b>				
KİMYASAL TÜRLER ARASI ETKİLEŞİMLER	1	0	0	0
KİMYA BİLİMİ	1	1	0	100
KİMYANIN TEMEL KANUNLARI VE KİMYASAL HESAPLAMALAR	1	0	0	0
MADDENİN HALLERİ	1	0	0	0
KİMYA HER YERDE	1	0	0	0
KARIŞIMLAR	1	0	0	0
ASİTLER, BAZLAR VE TUZLAR	1	0	0	0
<b>Biyoloji</b>				
EKOSİSTEM EKOLOJİSİ VE GÜNCEL ÇEVRE SORUNLARI	1	0	0	0
HÜCRE BÖLÜNMELERİ	1	0	1	0
KALITIMIN GENEL İLKELERİ	1	0	1	0
YAŞAM BİLİMİ BİYOLOJİ	1	0	0	0
HÜCRE	1	0	0	0
CANLILAR DÜNYASI	1	0	1	0

# SINAV SONUÇ BELGESİ

## SONUÇ YAYINLARI - TYT 4. Deneme 2023-2024 (1.Ötürüm)

### DERSLERE GÖRE BAŞARI ANALİZİ

MANİSA / YUNUSEMRE / KEP AKADEMİ 12.SAYISAL BEYAZFİL							
Öğrenci				Numara		Sınıf	
SÜHEDA BORAZAN				12273		12	
Puan Türü	Puan	Genel Ort.	Dereceler				
			Snf	Kurum	İlçe	İl	Genel
TYT	▼ 260,728	281.470	33	50	697	723	1541
Puanı Hesaplanan:			72	1028	1075	2352	
Katılımlar:			48	72	1028	1075	2387

Ders	Soru	Doğru	Yanlış	Net	Başarı %	Sınıf Ort.	Kurum Ort.	Genel Ort.
Türkçe	40	25	13	21,75	54	▼ 22,58	▼ 22,51	▲ 21,65
Tarih-1	5	1	2	0,50	10	▼ 2,41	▼ 2,65	▼ 2,87
Coğrafya-1	5	0	0	0,00	0	▼ 2,51	▼ 2,53	▼ 2,69
Felsefe	5	0	0	0,00	0	▼ 2,58	▼ 2,62	▼ 2,55
Din Kül. ve Ahl. Bil.	5	4	1	3,75	75	▼ 3,79	▲ 3,69	▲ 3,57
TYT Sosyal	20	5	3	4,25	21	▼ 11,29	▼ 11,49	▼ 11,68
Matematik-1	30	15	3	14,25	48	▲ 10,07	▲ 11,33	▲ 10,73
Geometri	10	0	0	0,00	0	▼ 1,06	▼ 1,64	▼ 1,64
TYT Matematik	40	15	3	14,25	36	▲ 11,12	▲ 12,97	▲ 12,36
<b>Toplam:</b>	<b>120</b>	<b>45</b>	<b>19</b>	<b>40,25</b>	<b>34</b>	<b>▼ 46,49</b>	<b>▼ 49,19</b>	<b>▼ 47,77</b>

Soru No	1234567890123456789012345678901234567890
TYT Türkçe	DCaAA accBaBdBdACbBDCBdAE eDbECEbCDECDcD
Cevap Anahtarı	B DCBAABBEDEBEBEACABDCBDEACDAECEACDECDCA
TYT Sosyal	c Aa CAaAC
Cevap Anahtarı	B ECADBDEBACCBABDCABAC
TYT Matematik	BEB BdBCB DC cBCB aD E E
Cevap Anahtarı	B 9BEBABCBADCCABCBECEBDBECEEDECEBEADBCD

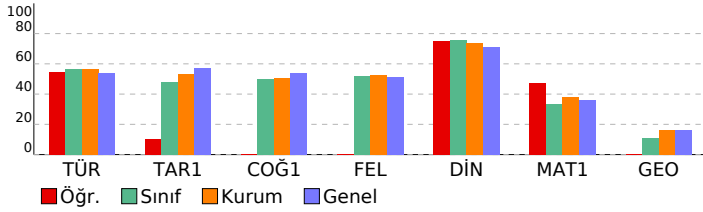

TYT Türkçe				
Türkçe	S	D	Y	B%
SÖZCÜKTE VE SÖZ ÖBEKLERİNDE ANLAM	4	3	1	75
CÜMLENİN ANLAMI VE YORUMU	4	2	1	50
SES BİLGİSİ	1	0	1	0
EKLER VE SÖZCÜK YAPISI	1	0	1	0
AD SOYLU SÖZCÜKLER	1	0	1	0
CÜMLENİN ÖGELERİ	1	0	1	0
YAZIM KURALLARI	2	1	1	50
NOKTALAMA İŞARETLERİ	2	1	1	50
ANLATIM TEKNİKLERİ VE DÜŞÜNCEYİ GELİŞTİRME YOLLARI	1	1	0	100
PARAGRAF YAPISI	4	4	0	100
PARAGRAF YORUMU	20	13	6	65

TYT Sosyal				
Tarih-1				
İLK VE ORTA ÇAĞLARDA TÜRK DÜNYASI	1	0	0	0
TÜRKLERİN İSLAMİYETİ KABULÜ VE İLK TÜRK-İSLAM DEVLETLERİ	1	1	0	100
DEĞİŞEN DÜNYA DENGELERİ KARŞISINDA OSMANLI SİYASETİ (1595-1774)	1	0	1	0
20. YÜZYIL BAŞLARINDA OSMANLI DEVLETİ VE DÜNYA	1	0	0	0
MİLLİ MÜCADELE	1	0	1	0
Coğrafya-1				
DOĞAL SİSTEMLER (9.SINIF)	2	0	0	0
DOĞAL SİSTEMLER (10.SINIF)	1	0	0	0
BESERİ SİSTEMLER (10.SINIF)	1	0	0	0
ÇEVRE VE TOPLUM (10.SINIF)	1	0	0	0
Felsefe				
MÖ 6. YÜZYIL - MS 2. YÜZYIL FELSEFESİ	1	0	0	0
MS 2. YÜZYIL - MS 15. YÜZYIL FELSEFESİ	1	0	0	0
15. YÜZYIL - 17. YÜZYIL FELSEFESİ	1	0	0	0
FELSEFENİN TEMEL KONULARI VE PROBLEMLERİ	1	0	0	0
20. YÜZYIL FELSEFESİ	1	0	0	0
Din Kül. ve Ahl. Bil.				
ALLAH İNSAN İLİŞKİSİ	1	1	0	100
BİLGİ VE İNANÇ	1	0	1	0
HZ. MUHAMMED VE GENÇLİK	1	1	0	100
İSLAM VE BİLİM	1	1	0	100
İSLAM DÜŞÜNCESİNDE İTİKADİ, SİYASİ VE FİKHİ YORUMLAR	1	1	0	100

TYT Matematik				
Matematik-1				
SAYILAR	4	3	0	75
BÖLÜNEBİLME VE EBOB-EKOK	1	0	0	0
RASYONEL SAYILAR	2	1	0	50
ÜSLÜ VE KÖKLÜ İFADELER	2	1	0	50
BİRİNCİ DERECE DENKLEMLER VE EŞİTSİZLİKLER	1	1	0	100
MUTLAK DEĞER	1	0	1	0
PROBLEMLER	13	7	1	54
KÜMELER	1	0	0	0
MANTIK	1	0	1	0
VERİ	1	1	0	100
FONKSİYONLAR	1	0	0	0
PERMÜTASYON, KOMBİNASYON, BINOM AÇILIMI	1	0	0	0
OLASILIK	1	0	0	0
Geometri				
DOĞRUDA VE ÜÇGENDE AÇILAR	1	0	0	0
ÖZEL ÜÇGENLER	1	0	0	0
ÜÇGENDE ALAN VE KENAR-AÇI İLİŞKİLERİ	1	0	0	0
ÜÇGENLERDE EŞLİK, BENZERLİK VE YARDIMCI ELEMANLAR	1	0	0	0
ÇOKGENLER VE DÖRTGENLER	4	0	0	0
UZAY GEOMETRİ (KATI CİSİMLER)	2	0	0	0



## SINAV SONUÇ BELGESİ

MANİSA / YUNUSEMRE / KEP AKADEMİ 12.SAYISAL BEYAZFİL

Öğrenci	Numara	Sınıf					
SULTANNAZ AYGÖR	12138	12					
Puan Türü	Puan	Genel Ort.	Dereceler				
TYT	334,985	281,470	Snf	Kurum	İlçe	İl	Genel
			5	13	249	249	539
	Puanı Hesaplanan:		72	1028	1075	2352	
	Katılımlar:		48	72	1028	1075	2387

Ders	Soru	Doğru	Yanlış	Net	Başarı %	Sınıf Ort.	Kurum Ort.	Genel Ort.
Türkçe	40	29	10	26,50	66	22,58	22,51	21,65
Tarih-1	5	4	1	3,75	75	2,41	2,65	2,87
Coğrafya-1	5	4	1	3,75	75	2,51	2,53	2,69
Felsefe	5	3	1	2,75	55	2,58	2,62	2,55
Din Kül. ve Ahl. Bil.	5	5	0	5,00	100	3,79	3,69	3,57
TYT Sosyal	20	16	3	15,25	76	11,29	11,49	11,68
Matematik-1	30	16	3	15,25	51	10,07	11,33	10,73
Geometri	10	5	1	4,75	48	1,06	1,64	1,64
TYT Matematik	40	21	4	20,00	50	11,12	12,97	12,36
Fizik	7	2	3	1,25	18	0,48	0,72	0,71
Kimya	7	4	2	3,50	50	0,99	1,18	1,01
Biyoloji	6	0	6	-1,50	-25	0,02	0,32	0,36
TYT Fen	20	6	11	3,25	16	1,49	2,22	2,08
<b>Toplam:</b>	<b>120</b>	<b>72</b>	<b>28</b>	<b>65,00</b>	<b>54</b>	<b>46,49</b>	<b>49,19</b>	<b>47,77</b>

Soru No 1234567890123456789012345678901234567890

TYT Türkçe aaBAeBB DBDBEbcACbaDCcaeEAeDAECEACDECDCA

Cevap Anahtarı B DCBAABDEBDBEBEACABDCBDEACDAEACEACDECDCA

TYT Sosyal EaADBDEBAdC ABeCABAC

Cevap Anahtarı B ECADBDEBACCBABDCABAC

TYT Matematik BB B BACB DCCc Cbd c D E EE E aAD A D

Cevap Anahtarı B 9BEBABACBDADCCABCBEBCBDBECEDECEBEADBACD

TYT Fen AC c bc aBDCBedcedea

Cevap Anahtarı B ACCDBDDAEBDCBDBACEBD

## SONUÇ YAYINLARI - TYT 4. Deneme 2023-2024

(1.Öturum)

## DERSLERE GÖRE BAŞARI ANALİZİ

## TYT Türkçe

Türkçe	S	D	Y	B%
SÖZCÜKTE VE SÖZ ÖBEKLERİNDE ANLAM	4	2	2	50
CÜMLENİN ANLAMI VE YORUMU	4	3	1	75
SES BİLGİSİ	1	1	0	100
EKLER VE SÖZCÜK YAPISI	1	0	0	0
AD SOYLU SÖZCÜKLER	1	1	0	100
CÜMLENİN ÖGELERİ	1	1	0	100
YAZIM KURALLARI	2	2	0	100
NOKTALAMA İŞARETLERİ	2	1	1	50
ANLATIM TEKNİKLERİ VE DÜŞÜNCEYİ GELİŞTİRME YOLLARI	1	1	0	100
PARAGRAF YAPISI	4	3	1	75
PARAGRAF YORUMU	20	15	5	75

## TYT Sosyal

Tarih-1	S	D	Y	B%
İLK VE ORTA ÇAĞLARDA TÜRK DÜNYASI	1	0	1	0
TÜRKLERİN İSLAMİYETİ KABULU VE İLK TÜRK-İSLAM DEVLETLERİ	1	1	0	100
DEĞİŞEN DÜNYA DENGELERİ KARŞISINDA OSMANLI SİYASETİ (1595-1774)	1	1	0	100
20. YÜZYIL BAŞLARINDA OSMANLI DEVLETİ VE DÜNYA	1	1	0	100
MİLLİ MÜCADELE	1	1	0	100
Coğrafya-1	S	D	Y	B%
DOĞAL SİSTEMLER (9.SINIF)	2	2	0	100
DOĞAL SİSTEMLER (10.SINIF)	1	1	0	100
BESERİ SİSTEMLER (10.SINIF)	1	0	1	0
ÇEVRE VE TOPLUM (10.SINIF)	1	1	0	100
Felsefe	S	D	Y	B%
MÖ 6. YÜZYIL - MS 2. YÜZYIL FELSEFESİ	1	0	0	0
MS 2. YÜZYIL - MS 15. YÜZYIL FELSEFESİ	1	1	0	100
15. YÜZYIL - 17. YÜZYIL FELSEFESİ	1	1	0	100
FELSEFENİN TEMEL KONULARI VE PROBLEMLERİ	1	0	1	0
20. YÜZYIL FELSEFESİ	1	1	0	100
Din Kül. ve Ahl. Bil.	S	D	Y	B%
ALLAH İNSAN İLİŞKİSİ	1	1	0	100
BİLGİ VE İNANÇ	1	1	0	100
HZ. MUHAMMED VE GENÇLİK	1	1	0	100
İSLAM VE BİLİM	1	1	0	100
İSLAM DÜŞÜNÇESİNDE İTİKADİ, SİYASİ VE FİKHİ YORUMLAR	1	1	0	100

## TYT Matematik

Matematik-1	S	D	Y	B%
SAYILAR	4	3	0	75
BÖLÜNEBİLME VE EBÖB-EKOK	1	0	0	0
RASYONEL SAYILAR	2	1	0	50
ÜSLÜ VE KÖKLÜ İFADELER	2	1	0	50
BİRİNCİ DERECE DENKLEMLER VE EŞİTSİZLİKLER	1	1	0	100
MUTLAK DEĞER	1	1	0	100
PROBLEMLER	13	7	3	54
KÜMELER	1	0	0	0
MANTIK	1	0	0	0
VERİ	1	1	0	100
FONKSİYONLAR	1	1	0	100
PERMÜTASYON, KOMBİNASYON, BINOM AÇILIMI	1	0	0	0
OLASILIK	1	0	0	0
Geometri	S	D	Y	B%
DOĞRU DA VE ÜÇGENDE AÇILAR	1	1	0	100
ÖZEL ÜÇGENLER	1	0	0	0
ÜÇGENDE ALAN VE KENAR-AÇI İLİŞKİLERİ	1	0	1	0
ÜÇGENLERDE EŞLİK, BENZERLİK VE YARDIMCI ELEMANLAR	1	0	0	0
ÇOKGENLER VE DÖRTGENLER	4	2	0	50
UZAY GEOMETRİ (KATI CİSİMLER)	2	2	0	100

## TYT Fen

Fizik	S	D	Y	B%
MADDE VE ÖZELLİKLERİ	2	1	0	50
ELEKTRİK AKIMI VE MANYETİZMA	1	0	1	0
BASINÇ VE KALDIRMA KUVVETİ	1	1	0	100
ISI VE SICAKLIK	1	1	0	100
HAREKET VE KUVVET	2	0	2	0
DALGALAR	1	0	1	0
OPTİK	1	0	0	0
Kimya	S	D	Y	B%
KİMYASAL TÜRLER ARASI ETKİLEŞİMLER	1	0	1	0
KİMYA BİLİMİ	1	1	0	100
KİMYANIN TEMEL KANUNLARI VE KİMYASAL HESAPLAMALAR	1	1	0	100
MADDENİN HALLERİ	1	1	0	100
KİMYA HER YERDE	1	1	0	100
KARIŞIMLAR	1	0	1	0
ASİTLER, BAZLAR VE TUZLAR	1	0	0	0
Biyoloji	S	D	Y	B%
EKOSİSTEM EKOLOJİSİ VE GÜNCEL ÇEVRE SORUNLARI	1	0	1	0
HÜCRE BÖLÜNMELERİ	1	0	1	0
KALITIMIN GENEL İLKELERİ	1	0	1	0
YAŞAM BİLİMİ BİYOLOJİ	1	0	1	0
HÜCRE	1	0	1	0
CANLILAR DÜNYASI	1	0	1	0

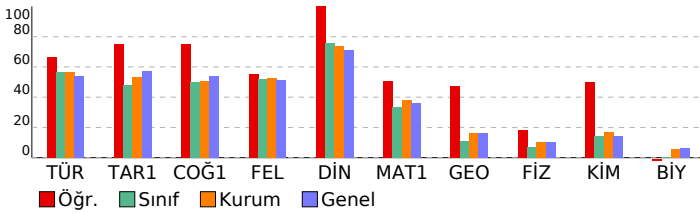

## SINAV SONUÇ BELGESİ

MANİSA / YUNUSEMRE / KEP AKADEMİ 12.SAYISAL BEYAZFİL

Öğrenci	Numara	Sınıf
UMUT YILMAZ	12321	12

Puan Türü	Puan	Genel Ort.	Dereceler				
			Snf	Kurum	İlçe	İl	Genel
TYT	▼ 257,278	281.470	35	52	723	753	1586
Puanı Hesaplanan:			72	1028	1075	2352	
Katılımlar:			48	72	1028	1075	2387

Ders	Soru	Doğru	Yanlış	Net	Başarı %	Sınıf Ort.	Kurum Ort.	Genel Ort.
Türkçe	40	27	9	24,75	62	▲ 22,58	▲ 22,51	▲ 21,65
Tarih-1	5	3	2	2,50	50	▲ 2,41	▼ 2,65	▼ 2,87
Coğrafya-1	5	3	1	2,75	55	▲ 2,51	▲ 2,53	▲ 2,69
Felsefe	5	3	2	2,50	50	▼ 2,58	▼ 2,62	▼ 2,55
Din Kül. ve Ahl. Bil.	5	4	1	3,75	75	▼ 3,79	▲ 3,69	▲ 3,57
TYT Sosyal	20	13	6	11,50	58	▲ 11,29	▲ 11,49	▼ 11,68
Matematik-1	30	4	4	3,00	10	▼ 10,07	▼ 11,33	▼ 10,73
Geometri	10	1	0	1,00	10	▼ 1,06	▼ 1,64	▼ 1,64
TYT Matematik	40	5	4	4,00	10	▼ 11,12	▼ 12,97	▼ 12,36
Fizik	7	1	5	-0,25	-4	▼ 0,48	▼ 0,72	▼ 0,71
Kimya	7	0	1	-0,25	-4	▼ 0,99	▼ 1,18	▼ 1,01
Biyoloji	6	0	2	-0,50	-8	▼ 0,02	▼ 0,32	▼ 0,36
TYT Fen	20	1	8	-1,00	-5	▼ 1,49	▼ 2,22	▼ 2,08
<b>Toplam:</b>	<b>120</b>	<b>46</b>	<b>27</b>	<b>39,25</b>	<b>33</b>	<b>▼ 46,49</b>	<b>▼ 49,19</b>	<b>▼ 47,77</b>

Soru No 1234567890123456789012345678901234567890

TYT Türkçe a DCBDe Bac BdACBCABDEccbaAaDEAEc CDECDd

Cevap Anahtarı A BADCBDABBEDEBEACBCABDEBDCAaDEAEcACDECDc

TYT Sosyal ecDBEdBA DdABaCAeACC

Cevap Anahtarı A CADBEEBACDBABDCBACC

TYT Matematik e B a C C d a D

Cevap Anahtarı A BEB9DADCBACBCBCABBECEDEBEEDCEBECEBACDA

TYT Fen dcccc B e dd

Cevap Anahtarı A CDACDDBEBDCBDAABDBCE

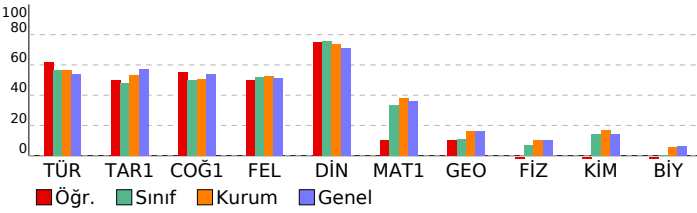

## SONUÇ YAYINLARI - TYT 4. Deneme 2023-2024

(1.Öturum)

DERSLERE GÖRE BAŞARI ANALİZİ

Türkçe	S	D	Y	B%
SÖZCÜKTE VE SÖZ ÖBEKLERİNDE ANLAM	4	2	1	50
CÜMLENİN ANLAMI VE YORUMU	4	2	1	50
SES BİLGİSİ	1	1	0	100
EKLER VE SÖZCÜK YAPISI	1	0	1	0
AD SOYLU SÖZCÜKLER	1	0	1	0
CÜMLENİN ÖGELERİ	1	0	1	0
YAZIM KURALLARI	2	1	0	50
NOKTALAMA İŞARETLERİ	2	1	1	50
ANLATIM TEKNİKLERİ VE DÜŞÜNCEYİ GELİŞTİRME YOLLARI	1	1	0	100
PARAGRAF YAPISI	4	3	1	75
PARAGRAF YORUMU	20	16	3	80

Tarih-1	S	D	Y	B%
İLK VE ORTA ÇAĞLARDA TÜRK DÜNYASI	1	0	1	0
TÜRKLERİN İSLAMİYETİ KABULU VE İLK TÜRK-İSLAM DEVLETLERİ	1	0	1	0
DEĞİŞEN DÜNYA DENGELERİ KARŞISINDA OSMANLI SİYASETİ (1595-1774)	1	1	0	100
20. YÜZYIL BAŞLARINDA OSMANLI DEVLETİ VE DÜNYA	1	1	0	100
MİLLİ MÜCADELE	1	1	0	100

Coğrafya-1	S	D	Y	B%
DOĞAL SİSTEMLER (9.SINIF)	2	1	1	50
DOĞAL SİSTEMLER (10.SINIF)	1	1	0	100
BESERİ SİSTEMLER (10.SINIF)	1	0	0	0
ÇEVRE VE TOPLUM (10.SINIF)	1	1	0	100

Felsefe	S	D	Y	B%
MÖ 6. YÜZYIL - MS 2. YÜZYIL FELSEFESİ	1	0	1	0
MS 2. YÜZYIL - MS 15. YÜZYIL FELSEFESİ	1	1	0	100
15. YÜZYIL - 17. YÜZYIL FELSEFESİ	1	1	0	100
FELSEFENİN TEMEL KONULARI VE PROBLEMLERİ	1	0	1	0
20. YÜZYIL FELSEFESİ	1	1	0	100

Din Kül. ve Ahl. Bil.	S	D	Y	B%
ALLAH İNSAN İLİŞKİSİ	1	1	0	100
BİLGİ VE İNANÇ	1	0	1	0
HZ. MUHAMMED VE GENÇLİK	1	1	0	100
İSLAM VE BİLİM	1	1	0	100
İSLAM DÜŞÜNCESİNDE İTİKADİ, SİYASİ VE FİKHİ YORUMLAR	1	1	0	100

Matematik-1	S	D	Y	B%
SAYILAR	4	1	1	25
BÖLÜNEBİLME VE EBOB-EKOK	1	0	0	0
RASYONEL SAYILAR	2	0	1	0
ÜSLÜ VE KÖKLÜ İFADELER	2	0	0	0
BİRİNCİ DERECE DENKLEMLER VE EŞİTSİZLİKLER	1	0	0	0
MUTLAK DEĞER	1	0	0	0
PROBLEMLER	13	2	15	
KÜMELER	1	0	0	0
MANTIK	1	0	1	0
VERİ	1	0	0	0
FONKSİYONLAR	1	0	0	0
PERMÜTASYON, KOMBİNASYON, BINOM AÇILIMI	1	0	0	0
OLASILIK	1	0	0	0

Geometri	S	D	Y	B%
DOĞRU VE ÜÇGENDE AÇILAR	1	0	0	0
ÖZEL ÜÇGENLER	1	0	0	0
ÜÇGENDE ALAN VE KENAR-AÇI İLİŞKİLERİ	1	0	0	0
ÜÇGENLERDE EŞLİK, BENZERLİK VE YARDIMCI ELEMANLAR	1	0	0	0
ÇOKGENLER VE DÖRTGENLER	4	1	0	25
UZAY GEOMETRİ (KATI CİSİMLER)	2	0	0	0

Fizik	S	D	Y	B%
MADDE VE ÖZELLİKLERİ	2	0	2	0
ELEKTRİK AKIMI VE MANYETİZMA	1	0	1	0
BASINÇ VE KALDIRMA KUVVETİ	1	0	1	0
ISI VE SICAKLIK	1	0	1	0
HAREKET VE KUVVET	2	0	2	0
DALGALAR	1	0	0	0
OPTİK	1	1	0	100

Kimya	S	D	Y	B%
KİMYASAL TÜRLER ARASI ETKİLEŞİMLER	1	0	0	0
KİMYA BİLİMİ	1	0	0	0
KİMYANIN TEMEL KANUNLARI VE KİMYASAL HESAPLAMALAR	1	0	0	0
MADDENİN HALLERİ	1	0	1	0
KİMYA HER YERDE	1	0	0	0
KARIŞIMLAR	1	0	0	0
ASİTLER, BAZLAR VE TUZLAR	1	0	0	0

Biyoloji	S	D	Y	B%
EKOSİSTEM EKOLOJİSİ VE GÜNCEL ÇEVRE SORUNLARI	1	0	1	0
HÜCRE BÖLÜNMELERİ	1	0	1	0
KALITIMIN GENEL İLKELERİ	1	0	0	0
YAŞAM BİLİMİ BİYOLOJİ	1	0	0	0
HÜCRE	1	0	0	0
CANLILAR DÜNYASI	1	0	0	0

## SINAV SONUÇ BELGESİ

MANİSA / YUNUSEMRE / KEP AKADEMİ 12.SAYISAL BEYAZFİL

Öğrenci	Numara	Sınıf
YAĞIZ AYDIN	12315	12

Puan Türü	Puan	Genel Ort.	Dereceler				
			Snf	Kurum	İlçe	İl	Genel
TYT	▲ 294,755	281,470	16	29	457	465	1024
Puanı Hesaplanan:			72	1028	1075	2352	
Katılımlar:			48	72	1028	1075	2387

Ders	Soru	Doğru	Yanlış	Net	Başarı %	Sınıf Ort.	Kurum Ort.	Genel Ort.
Türkçe	40	24	10	21,50	54	▼ 22,58	▼ 22,51	▼ 21,65
Tarih-1	5	5	0	5,00	100	▲ 2,41	▲ 2,65	▲ 2,87
Coğrafya-1	5	3	2	2,50	50	▼ 2,51	▼ 2,53	▼ 2,69
Felsefe	5	4	1	3,75	75	▲ 2,58	▲ 2,62	▲ 2,55
Din Kül. ve Ahl. Bil.	5	5	0	5,00	100	▲ 3,79	▲ 3,69	▲ 3,57
TYT Sosyal	20	17	3	16,25	81	▲ 11,29	▲ 11,49	▲ 11,68
Matematik-1	30	13	5	11,75	39	▲ 10,07	▲ 11,33	▲ 10,73
Geometri	10	2	2	1,50	15	▲ 1,06	▼ 1,64	▼ 1,64
TYT Matematik	40	15	7	13,25	33	▲ 11,12	▲ 12,97	▲ 12,36
Fizik	7	2	2	1,50	21	▲ 0,48	▲ 0,72	▲ 0,71
Kimya	7	1	4	0,00	0	▼ 0,99	▼ 1,18	▼ 1,01
Biyoloji	6	0	4	-1,00	-17	▼ 0,02	▼ 0,32	▼ 0,36
TYT Fen	20	3	10	0,50	3	▼ 1,49	▼ 2,22	▼ 2,08
<b>Toplam:</b>	<b>120</b>	<b>59</b>	<b>30</b>	<b>51,50</b>	<b>43</b>	<b>▲ 46,49</b>	<b>▲ 49,19</b>	<b>▲ 47,77</b>

Soru No 1234567890123456789012345678901234567890

TYT Türkçe BAbbBDA B dA BbbbeDEBDCAADEAEACeECce

Cevap Anahtarı A BADCBDABBEDEBEACBCABDEBDCAADEAEACDEDCDC

TYT Sosyal CADBEaBbCDBaBaCABACC

Cevap Anahtarı A CADBEEBACDBABDCABACC

TYT Matematik B B c Db BAC CdCc ED E eC dD Cc

Cevap Anahtarı A BEB9DADCABACBCBCABBECEDEBEEDECEBECDBACDA

TYT Fen aD Ca dDa edee bd

Cevap Anahtarı A CDACDDBEBDCBDAABDBCE

## SONUÇ YAYINLARI - TYT 4. Deneme 2023-2024

(1.Ötürüm)

## DERSLERE GÖRE BAŞARI ANALİZİ

## TYT Türkçe

Türkçe	S	D	Y	B%
SÖZCÜKTE VE SÖZ ÖBEKLERİNDE ANLAM	4	2	2	50
CÜMLENİN ANLAMI VE YORUMU	4	3	0	75
SES BİLGİSİ	1	1	0	100
EKLER VE SÖZCÜK YAPISI	1	0	0	0
AD SOYLU SÖZCÜKLER	1	0	0	0
CÜMLENİN ÖGELERİ	1	0	0	0
YAZIM KURALLARI	2	0	0	0
NOKTALAMA İŞARETLERİ	2	1	1	50
ANLATIM TEKNİKLERİ VE DÜŞÜNCEYİ GELİŞTİRME YOLLARI	1	0	0	0
PARAGRAFIN YAPISI	4	2	2	50
PARAGRAF YORUMU	20	15	5	75

## TYT Sosyal

Tarih-1	S	D	Y	B%
İLK VE ORTA ÇAĞLARDA TÜRK DÜNYASI	1	1	0	100
TÜRKLERİN İSLAMİYETİ KABULU VE İLK TÜRK-İSLAM DEVLETLERİ	1	1	0	100
DEĞİŞEN DÜNYA DENGELERİ KARŞISINDA OSMANLI SİYASETİ (1595-1774)	1	1	0	100
20. YÜZYIL BAŞLARINDA OSMANLI DEVLETİ VE DÜNYA	1	1	0	100
MİLLİ MÜCADELE	1	1	0	100
Coğrafya-1	S	D	Y	B%
DOĞAL SİSTEMLER (9.SINIF)	2	1	1	50
DOĞAL SİSTEMLER (10.SINIF)	1	0	1	0
BESERİ SİSTEMLER (10.SINIF)	1	1	0	100
ÇEVRE VE TOPLUM (10.SINIF)	1	1	0	100
Felsefe	S	D	Y	B%
MÖ 6. YÜZYIL - MS 2. YÜZYIL FELSEFESİ	1	1	0	100
MS 2. YÜZYIL - MS 15. YÜZYIL FELSEFESİ	1	1	0	100
15. YÜZYIL - 17. YÜZYIL FELSEFESİ	1	1	0	100
FELSEFENİN TEMEL KONULARI VE PROBLEMLERİ	1	0	1	0
20. YÜZYIL FELSEFESİ	1	1	0	100
Din Kül. ve Ahl. Bil.	S	D	Y	B%
ALLAH İNSAN İLİŞKİSİ	1	1	0	100
BİLGİ VE İNANÇ	1	1	0	100
HZ. MUHAMMED VE GENÇLİK	1	1	0	100
İSLAM VE BİLİM	1	1	0	100
İSLAM DÜŞÜNÇESİNDE İTİKADİ, SİYASİ VE FİKHİ YORUMLAR	1	1	0	100

## TYT Matematik

Matematik-1	S	D	Y	B%
SAYILAR	4	2	0	50
BÖLÜNEBİLME VE EBÖB-EKOK	1	0	1	0
RASYONEL SAYILAR	2	1	0	50
ÜSLÜ VE KÖKLÜ İFADELER	2	0	1	0
BİRİNCİ DERECELİ DENKLEMLER VE EŞİTSİZLİKLER	1	1	0	100
MUTLAK DEĞER	1	1	0	100
PROBLEMLER	13	6	2	46
KÜMELER	1	0	0	0
MANTIK	1	0	0	0
VERİ	1	0	0	0
FONKSİYONLAR	1	0	0	0
PERMÜTASYON, KOMBİNASYON, BINOM AÇILIMI	1	0	1	0
OLASILIK	1	1	0	100
Geometri	S	D	Y	B%
DOĞRU VE ÜÇGENDE AÇILAR	1	0	0	0
ÖZEL ÜÇGENLER	1	0	0	0
ÜÇGENDE ALAN VE KENAR-AÇI İLİŞKİLERİ	1	0	0	0
ÜÇGENLERDE EŞLİK, BENZERLİK VE YARDIMCI ELEMANLAR	1	0	1	0
ÇOKGENLER VE DÖRTGENLER	4	2	0	50
UZAY GEOMETRİ (KATI CİSİMLER)	2	0	1	0

## TYT Fen

Fizik	S	D	Y	B%
MADDE VE ÖZELLİKLERİ	2	0	1	0
ELEKTRİK AKIMI VE MANYETİZMA	1	1	0	100
BASINÇ VE KALDIRMA KUVVETİ	1	0	0	0
ISI VE SICAKLIK	1	1	0	100
HAREKET VE KUVVET	2	0	2	0
DALGALAR	1	0	0	0
OPTİK	1	0	0	0
Kimya	S	D	Y	B%
KİMYASAL TÜRLER ARASI ETKİLEŞİMLER	1	0	0	0
KİMYA BİLİMİ	1	0	1	0
KİMYANIN TEMEL KANUNLARI VE KİMYASAL HESAPLAMALAR	1	1	0	100
MADDENİN HALLERİ	1	0	1	0
KİMYA HER YERDE	1	0	0	0
KARIŞIMLAR	1	0	1	0
ASİTLER, BAZLAR VE TUZLAR	1	0	1	0
Biyoloji	S	D	Y	B%
EKOSİSTEM EKOLOJİSİ VE GÜNCEL ÇEVRE SORUNLARI	1	0	1	0
HÜCRE BÖLÜNMELERİ	1	0	1	0
KALITIMIN GENEL İLKELERİ	1	0	0	0
YAŞAM BİLİMİ BİYOLOJİ	1	0	0	0
HÜCRE	1	0	1	0
CANLILAR DÜNYASI	1	0	1	0

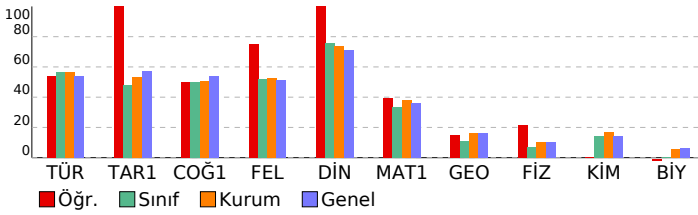

## SINAV SONUÇ BELGESİ

MANİSA / YUNUSEMRE / KEP AKADEMİ 12.SAYISAL BEYAZFİL

Öğrenci	Numara	Sınıf
ZEHRA ZAMAN	12170	12

Puan Türü	Puan	Genel Ort.	Dereceler				
			Snf	Kurum	İlçe	İl	Genel
TYT	▲ 307,698	281,470	10	21	389	392	855
Puanı Hesaplanan:			72	1028	1075	2352	
Katılımlar:			48	72	1028	1075	2387

Ders	Soru	Doğru	Yanlış	Net	Başarı %	Sınıf Ort.	Kurum Ort.	Genel Ort.
Türkçe	40	29	11	26,25	66	▲ 22,58	▲ 22,51	▲ 21,65
Tarih-1	5	3	1	2,75	55	▲ 2,41	▲ 2,65	▼ 2,87
Coğrafya-1	5	5	0	5,00	100	▲ 2,51	▲ 2,53	▲ 2,69
Felsefe	5	5	0	5,00	100	▲ 2,58	▲ 2,62	▲ 2,55
Din Kül. ve Ahl. Bil.	5	5	0	5,00	100	▲ 3,79	▲ 3,69	▲ 3,57
TYT Sosyal	20	18	1	17,75	89	▲ 11,29	▲ 11,49	▲ 11,68
Matematik-1	30	12	3	11,25	38	▲ 10,07	▼ 11,33	▲ 10,73
Geometri	10	1	0	1,00	10	▼ 1,06	▼ 1,64	▼ 1,64
TYT Matematik	40	13	3	12,25	31	▲ 11,12	▼ 12,97	▼ 12,36
Fizik	7	0	3	-0,75	-11	▼ 0,48	▼ 0,72	▼ 0,71
Kimya	7	0	1	-0,25	-4	▼ 0,99	▼ 1,18	▼ 1,01
Biyoloji	6	1	1	0,75	13	▲ 0,02	▲ 0,32	▲ 0,36
TYT Fen	20	1	5	-0,25	-1	▼ 1,49	▼ 2,22	▼ 2,08
<b>Toplam:</b>	<b>120</b>	<b>61</b>	<b>20</b>	<b>56,00</b>	<b>47</b>	<b>▲ 46,49</b>	<b>▲ 49,19</b>	<b>▲ 47,77</b>

Soru No	1234567890123456789012345678901234567890
---------	--

TYT Türkçe	beBAceBccBDBaBdACABDCBDEAeDAEceBcDEcCbCA
Cevap Anahtarı	B DCBAABBEDEBDBEBEACABDCBDEACDAEceACDECDCA

TYT Sosyal	E bDBDEBACCABDCABAC
Cevap Anahtarı	B ECADBDEBACCABDCABAC

TYT Matematik	BEBB BcC DC c CBE a E D
Cevap Anahtarı	B 9BEBABACBDADCCABCBEBCBDBECEDECEBEADBACD

TYT Fen	e ee c Ee
Cevap Anahtarı	B ACCDBDDAEBDCBDBACEBD

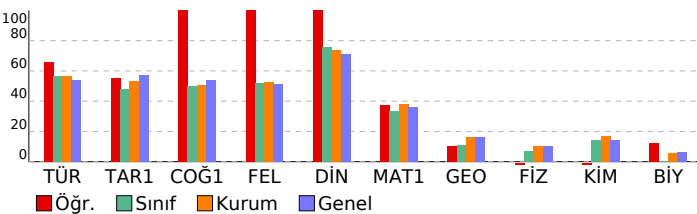

## SONUÇ YAYINLARI - TYT 4. Deneme 2023-2024

(1.Ötürüm)

DERSLERE GÖRE BAŞARI ANALİZİ

TYT Türkçe	S	D	Y	B%
Türkçe	4	2	2	50
SÖZCÜKTE VE SÖZ ÖBEKLERİNDE ANLAM	4	2	2	50
CÜMLENİN ANLAMI VE YORUMU	1	1	0	100
SEŞ BİLGİSİ	1	1	0	100
EKLER VE SÖZCÜK YAPISI	1	0	1	0
AD SOYLU SÖZCÜKLER	1	0	1	0
CÜMLENİN ÖGELERİ	1	0	1	0
YAZIM KURALLARI	2	1	1	50
NOKTALAMA İŞARETLERİ	2	1	1	50
ANLATIM TEKNİKLERİ VE DÜŞÜNCEYİ GELİŞTİRME YOLLARI	1	1	0	100
PARAGRAF YAPISI	4	4	0	100
PARAGRAF YORUMU	20	17	3	85

TYT Sosyal	S	D	Y	B%
Tarih-1	1	0	0	0
İLK VE ORTA ÇAĞLARDA TÜRK DÜNYASI	1	0	0	0
TÜRKLERİN İSLAMİYETİ KABULÜ VE İLK TÜRK-İSLAM DEVLETLERİ	1	0	1	0
DEĞİŞEN DÜNYA DENGELERİ KARŞISINDA OSMANLI SİYASETİ (1595-1774)	1	1	0	100
20. YÜZYIL BAŞLARINDA OSMANLI DEVLETİ VE DÜNYA	1	1	0	100
MİLLİ MÜCADELE	1	1	0	100
Coğrafya-1	2	2	0	100
DOĞAL SİSTEMLER (9.SINIF)	1	1	0	100
DOĞAL SİSTEMLER (10.SINIF)	1	1	0	100
BESERİ SİSTEMLER (10.SINIF)	1	1	0	100
ÇEVRE VE TOPLUM (10.SINIF)	1	1	0	100
Felsefe	1	1	0	100
MÖ 6. YÜZYIL - MS 2. YÜZYIL FELSEFESİ	1	1	0	100
MS 2. YÜZYIL - MS 15. YÜZYIL FELSEFESİ	1	1	0	100
15. YÜZYIL - 17. YÜZYIL FELSEFESİ	1	1	0	100
FELSEFENİN TEMEL KONULARI VE PROBLEMLERİ	1	1	0	100
20. YÜZYIL FELSEFESİ	1	1	0	100
Din Kül. ve Ahl. Bil.	1	1	0	100
ALLAH İNSAN İLİŞKİSİ	1	1	0	100
BİLGİ VE İNANÇ	1	1	0	100
HZ. MUHAMMED VE GENÇLİK	1	1	0	100
İSLAM VE BİLİM	1	1	0	100
İSLAM DÜŞÜNÇESİNDE İTİKADİ, SİYASİ VE FİKHİ YORUMLAR	1	1	0	100

TYT Matematik	S	D	Y	B%
Matematik-1	4	4	0	100
SAYILAR	1	0	0	0
BÖLÜNEBİLME VE EBOB-EKOK	2	1	0	50
RASYONEL SAYILAR	2	1	0	50
ÜSLÜ VE KÖKLÜ İFADELER	1	1	0	100
BİRİNCİ DERECE DENKLEMLER VE EŞİTSİZLİKLER	1	0	1	0
MUTLAK DEĞER	13	5	2	38
PROBLEMLER	1	0	0	0
KÜMELER	1	0	0	0
MANTIK	1	0	0	0
VERİ	1	0	0	0
FONKSİYONLAR	1	0	0	0
PERMÜTASYON, KOMBİNASYON, BINOM AÇILIMI	1	0	0	0
OLASILIK	1	0	0	0
Geometri	1	0	0	0
DOĞRU VE ÜÇGENDE AÇILAR	1	0	0	0
ÖZEL ÜÇGENLER	1	0	0	0
ÜÇGENDE ALAN VE KENAR-AÇI İLİŞKİLERİ	1	0	0	0
ÜÇGENLERDE EŞLİK, BENZERLİK VE YARDIMCI ELEMANLAR	4	1	0	25
ÇOKGENLER VE DÖRTGENLER	2	0	0	0
UZAY GEOMETRİ (KATI CİSİMLER)				

TYT Fen	S	D	Y	B%
Fizik	2	0	0	0
MADDE VE ÖZELLİKLERİ	1	0	0	0
ELEKTRİK AKIMI VE MANYETİZMA	1	0	0	0
BASINÇ VE KALDIRMA KUVVETİ	1	0	0	0
ISI VE SICAKLIK	1	0	1	0
HAREKET VE KUVVET	2	0	2	0
DALGALAR	1	0	1	0
OPTİK	1	0	0	0
Kimya	1	0	0	0
KİMYASAL TÜRLER ARASI ETKİLEŞİMLER	1	0	0	0
KİMYA BİLİMİ	1	0	1	0
KİMYANIN TEMEL KANUNLARI VE KİMYASAL HESAPLAMALAR	1	0	0	0
MADDENİN HALLERİ	1	0	0	0
KİMYA HER YERDE	1	0	0	0
KARIŞIMLAR	1	0	0	0
ASİTLER, BAZLAR VE TUZLAR	1	0	0	0
Biyoloji	1	0	0	0
EKOSİSTEM EKOLOJİSİ VE GÜNCEL ÇEVRE SORUNLARI	1	0	0	0
HÜCRE BÖLÜNMELERİ	1	0	1	0
KALITIMIN GENEL İLKELERİ	1	0	0	0
YAŞAM BİLİMİ BİYOLOJİ	1	0	0	0
HÜCRE	1	0	0	0
CANLILAR DÜNYASI	1	1	0	100

## SINAV SONUÇ BELGESİ

MANİSA / YUNUSEMRE / KEP AKADEMİ 12.SAYISAL BEYAZFİL

Öğrenci	Numara	Sınıf
ZEYNEP YILMAZ	12325	12

Puan Türü	Puan	Genel Ort.	Dereceler				
			Snf	Kurum	İlçe	İl	Genel
TYT	▼ 267,543	281,470	31	47	663	686	1458
Puanı Hesaplanan:			72	1028	1075	2352	
Katılımlar:			48	72	1028	1075	2387

Ders	Soru	Doğru	Yanlış	Net	Başarı %	Sınıf Ort.	Kurum Ort.	Genel Ort.
Türkçe	40	25	13	21,75	54	▼ 22,58	▼ 22,51	▲ 21,65
Tarih-1	5	2	2	1,50	30	▼ 2,41	▼ 2,65	▼ 2,87
Coğrafya-1	5	2	3	1,25	25	▼ 2,51	▼ 2,53	▼ 2,69
Felsefe	5	0	0	0,00	0	▼ 2,58	▼ 2,62	▼ 2,55
Din Kül. ve Ahl. Bil.	5	5	0	5,00	100	▲ 3,79	▲ 3,69	▲ 3,57
TYT Sosyal	20	9	5	7,75	39	▼ 11,29	▼ 11,49	▼ 11,68
Matematik-1	30	13	2	12,50	42	▲ 10,07	▲ 11,33	▲ 10,73
Geometri	10	0	0	0,00	0	▼ 1,06	▼ 1,64	▼ 1,64
TYT Matematik	40	13	2	12,50	31	▲ 11,12	▼ 12,97	▲ 12,36
Fizik	7	0	4	-1,00	-14	▼ 0,48	▼ 0,72	▼ 0,71
Kimya	7	2	2	1,50	21	▲ 0,99	▲ 1,18	▲ 1,01
Biyoloji	6	1	4	0,00	0	▼ 0,02	▼ 0,32	▼ 0,36
TYT Fen	20	3	10	0,50	3	▼ 1,49	▼ 2,22	▼ 2,08
<b>Toplam:</b>	<b>120</b>	<b>50</b>	<b>30</b>	<b>42,50</b>	<b>35</b>	<b>▼ 46,49</b>	<b>▼ 49,19</b>	<b>▼ 47,77</b>

Soru No	1234567890123456789012345678901234567890
---------	--

TYT Türkçe	DCaAA BcbBDB edAebBDCBbDbbCbAdCEeCDECDCA
Cevap Anahtarı	B DCBAABDEBDBEBEACABDCBDEACDAECEACDECDCA

TYT Sosyal	cCeD eaBA d CABAC
Cevap Anahtarı	B ECADBDEBACCBABDCABAC

TYT Matematik	BB BABAC D dA CBb D E
Cevap Anahtarı	B 9BEBABACBDADCCABCBEBCBDBECEDECEBEADBACD

TYT Fen	dee e dB a Deee eD
Cevap Anahtarı	B ACCDBDDAEBDCBDBACEBD

## SONUÇ YAYINLARI - TYT 4. Deneme 2023-2024

(1.Öturum)

## DERSLERE GÖRE BAŞARI ANALİZİ

## TYT Türkçe

Türkçe	S	D	Y	B%
SÖZCÜKTE VE SÖZ ÖBEKLERİNDE ANLAM	4	3	1	75
CÜMLENİN ANLAMI VE YORUMU	4	3	0	75
SES BİLGİSİ	1	1	0	100
EKLER VE SÖZCÜK YAPISI	1	0	1	0
AD SOYLU SÖZCÜKLER	1	0	1	0
CÜMLENİN ÖGELERİ	1	0	1	0
YAZIM KURALLARI	2	1	0	50
NOKTALAMA İŞARETLERİ	2	1	1	50
ANLATIM TEKNİKLERİ VE DÜŞÜNCEYİ GELİŞTİRME YOLLARI	1	0	1	0
PARAGRAF YAPISI	4	3	1	75
PARAGRAF YORUMU	20	13	7	65

## TYT Sosyal

Tarih-1	S	D	Y	B%
İLK VE ORTA ÇAĞLARDA TÜRK DÜNYASI	1	1	0	100
TÜRKLERİN İSLAMİYETİ KABULU VE İLK TÜRK-İSLAM DEVLETLERİ	1	0	1	0
DEĞİŞEN DÜNYA DENGELERİ KARŞISINDA OSMANLI SİYASETİ (1595-1774)	1	1	0	100
20. YÜZYIL BAŞLARINDA OSMANLI DEVLETİ VE DÜNYA	1	0	0	0
MİLLİ MÜCADELE	1	0	1	0
Coğrafya-1	S	D	Y	B%
DOĞAL SİSTEMLER (9.SINIF)	2	1	1	50
DOĞAL SİSTEMLER (10.SINIF)	1	1	0	100
BESERİ SİSTEMLER (10.SINIF)	1	0	1	0
ÇEVRE VE TOPLUM (10.SINIF)	1	0	1	0
Felsefe	S	D	Y	B%
MÖ 6. YÜZYIL - MS 2. YÜZYIL FELSEFESİ	1	0	0	0
MS 2. YÜZYIL - MS 15. YÜZYIL FELSEFESİ	1	0	0	0
15. YÜZYIL - 17. YÜZYIL FELSEFESİ	1	0	0	0
FELSEFENİN TEMEL KONULARI VE PROBLEMLERİ	1	0	0	0
20. YÜZYIL FELSEFESİ	1	0	0	0
Din Kül. ve Ahl. Bil.	S	D	Y	B%
ALLAH İNSAN İLİŞKİSİ	1	1	0	100
BİLGİ VE İNANÇ	1	1	0	100
HZ. MUHAMMED VE GENÇLİK	1	1	0	100
İSLAM VE BİLİM	1	1	0	100
İSLAM DÜŞÜNÇESİNDE İTİKADİ, SİYASİ VE FİKHİ YORUMLAR	1	1	0	100

## TYT Matematik

Matematik-1	S	D	Y	B%
SAYILAR	4	3	0	75
BÖLÜNEBİLME VE EBÖB-EKOK	1	0	0	0
RASYONEL SAYILAR	2	1	0	50
ÜSLÜ VE KÖKLÜ İFADELER	2	1	0	50
BİRİNCİ DERECE DENKLEMLER VE EŞİTSİZLİKLER	1	1	0	100
MUTLAK DEĞER	1	1	0	100
PROBLEMLER	13	6	2	46
KÜMELER	1	0	0	0
MANTIK	1	0	0	0
VERİ	1	0	0	0
FONKSİYONLAR	1	0	0	0
PERMÜTASYON, KOMBİNASYON, BINOM AÇILIMI	1	0	0	0
OLASILIK	1	0	0	0
Geometri	S	D	Y	B%
DOĞRU VE ÜÇGENDE AÇILAR	1	0	0	0
ÖZEL ÜÇGENLER	1	0	0	0
ÜÇGENDE ALAN VE KENAR-AÇI İLİŞKİLERİ	1	0	0	0
ÜÇGENLERDE EŞLİK, BENZERLİK VE YARDIMCI ELEMANLAR	1	0	0	0
ÇOKGENLER VE DÖRTGENLER	4	0	0	0
UZAY GEOMETRİ (KATI CİSİMLER)	2	0	0	0

## TYT Fen

Fizik	S	D	Y	B%
MADDE VE ÖZELLİKLERİ	2	0	2	0
ELEKTRİK AKIMI VE MANYETİZMA	1	0	0	0
BASINÇ VE KALDIRMA KUVVETİ	1	0	1	0
ISI VE SICAKLIK	1	0	1	0
HAREKET VE KUVVET	2	0	2	0
DALGALAR	1	0	0	0
OPTİK	1	0	0	0
Kimya	S	D	Y	B%
KİMYASAL TÜRLER ARASI ETKİLEŞİMLER	1	0	1	0
KİMYA BİLİMİ	1	1	0	100
KİMYANIN TEMEL KANUNLARI VE KİMYASAL HESAPLAMALAR	1	0	0	0
MADDENİN HALLERİ	1	0	1	0
KİMYA HER YERDE	1	0	0	0
KARIŞIMLAR	1	1	0	100
ASİTLER, BAZLAR VE TUZLAR	1	0	0	0
Biyoloji	S	D	Y	B%
EKOSİSTEM EKOLOJİSİ VE GÜNCEL ÇEVRE SORUNLARI	1	0	1	0
HÜCRE BÖLÜNMELERİ	1	0	1	0
KALITIMIN GENEL İLKELERİ	1	1	0	100
YAŞAM BİLİMİ BİYOLOJİ	1	0	1	0
HÜCRE	1	0	1	0
CANLILAR DÜNYASI	1	0	0	0

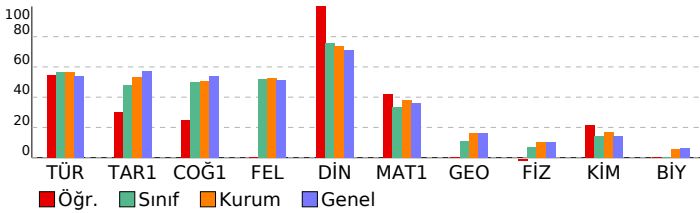

## SINAV SONUÇ BELGESİ

MANİSA / YUNUSEMRE / KEP AKADEMİ 12.SAYISAL BEYAZFİL

Öğrenci	Numara	Sınıf
AHMET CAN DOĞAN	12362	12A

Puan Türü	Puan	Genel Ort.	Dereceler				
			Snf	Kurum	İlçe	İl	Genel
TYT	▼ 251,020	281,470	16	57	765	799	1664
Puanı Hesaplanan:			72	1028	1075	2352	
Katılımlar:			19	72	1028	1075	2387

Ders	Soru	Doğru	Yanlış	Net	Başarı %	Sınıf Ort.	Kurum Ort.	Genel Ort.
Türkçe	40	10	4	9,00	23	▼ 23,17	▼ 22,51	▼ 21,65
Tarih-1	5	5	0	5,00	100	▲ 3,20	▲ 2,65	▲ 2,87
Coğrafya-1	5	3	2	2,50	50	▼ 2,54	▼ 2,53	▼ 2,69
Felsefe	5	3	2	2,50	50	▼ 2,80	▼ 2,62	▼ 2,55
Din Kül. ve Ahl. Bil.	5	4	1	3,75	75	▲ 3,49	▲ 3,69	▲ 3,57
TYT Sosyal	20	15	5	13,75	69	▲ 12,03	▲ 11,49	▲ 11,68
Matematik-1	30	14	9	11,75	39	▼ 14,78	▲ 11,33	▲ 10,73
Geometri	10	3	0	3,00	30	▲ 2,80	▲ 1,64	▲ 1,64
TYT Matematik	40	17	9	14,75	37	▼ 17,58	▲ 12,97	▲ 12,36
Fizik	7	0	4	-1,00	-14	▼ 0,99	▼ 0,72	▼ 0,71
Kimya	7	0	0	0,00	0	▼ 1,64	▼ 1,18	▼ 1,01
Biyoloji	6	0	0	0,00	0	▼ 1,08	▼ 0,32	▼ 0,36
TYT Fen	20	0	4	-1,00	-5	▼ 3,71	▼ 2,22	▼ 2,08
<b>Toplam:</b>	<b>120</b>	<b>42</b>	<b>22</b>	<b>36,50</b>	<b>30</b>	<b>▼ 56,49</b>	<b>▼ 49,19</b>	<b>▼ 47,77</b>

Soru No 1234567890123456789012345678901234567890

TYT Türkçe B DaBdd BDCbBDEc

Cevap Anahtarı A BADCBDBEBDEBEACBCABDEBDCAADEAEACACDEDCDC

TYT Sosyal CADBEcBbCDeAbcCacACC

Cevap Anahtarı A CADBEEBACDBABDCBACACC

TYT Matematik BEB DCbBdC CBbABddCdD b a a D CD

Cevap Anahtarı A BEB9DADCBACBCBCABBECEDBEEDCEBECDBACDA

TYT Fen a ddb

Cevap Anahtarı A CDACDDBEBDCBDAABDBCE

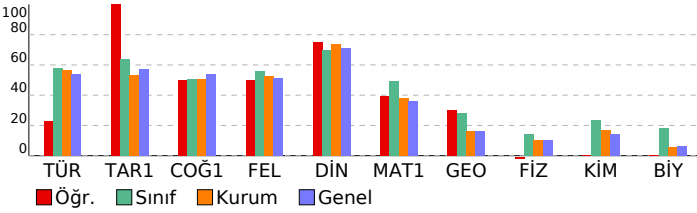

## SONUÇ YAYINLARI - TYT 4. Deneme 2023-2024

(1.Öturum)

## DERSLERE GÖRE BAŞARI ANALİZİ

TYT Türkçe	S	D	Y	B%
Türkçe	4	2	1	50
SÖZCÜKTE VE SÖZ ÖBEKLERİNDE ANLAM	4	2	1	50
CÜMLENİN ANLAMI VE YORUMU	1	0	0	0
SES BİLGİSİ	1	0	0	0
EKLER VE SÖZCÜK YAPISI	1	0	0	0
AD SOYLU SÖZCÜKLER	1	0	0	0
CÜMLENİN ÖGELERİ	2	0	0	0
YAZIM KURALLARI	2	0	0	0
NOKTALAMA İŞARETLERİ	1	0	0	0
ANLATIM TEKNİKLERİ VE DÜŞÜNCEYİ GELİŞTİRME YOLLARI	4	3	1	75
PARAGRAF YAPISI	20	3	1	15
PARAGRAF YORUMU	1	0	0	0

TYT Sosyal	S	D	Y	B%
Tarih-1	1	1	0	100
İLK VE ORTA ÇAĞLARDA TÜRK DÜNYASI	1	1	0	100
TÜRKLERİN İSLAMİYETİ KABULU VE İLK TÜRK-İSLAM DEVLETLERİ	1	1	0	100
DEĞİŞEN DÜNYA DENGELERİ KARŞISINDA OSMANLI SİYASETİ (1595-1774)	1	1	0	100
20. YÜZYIL BAŞLARINDA OSMANLI DEVLETİ VE DÜNYA	1	1	0	100
MİLLİ MÜCADELE	1	1	0	100
Coğrafya-1	2	1	1	50
DOĞAL SİSTEMLER (9.SINIF)	1	0	1	0
DOĞAL SİSTEMLER (10.SINIF)	1	0	1	0
BESERİ SİSTEMLER (10.SINIF)	1	1	0	100
ÇEVRE VE TOPLUM (10.SINIF)	1	1	0	100
Felsefe	1	0	1	0
MÖ 6. YÜZYIL - MS 2. YÜZYIL FELSEFESİ	1	0	1	0
MS 2. YÜZYIL - MS 15. YÜZYIL FELSEFESİ	1	1	0	100
15. YÜZYIL - 17. YÜZYIL FELSEFESİ	1	1	0	100
FELSEFENİN TEMEL KONULARI VE PROBLEMLERİ	1	0	1	0
20. YÜZYIL FELSEFESİ	1	1	0	100
Din Kül. ve Ahl. Bil.	1	1	0	100
ALLAH İNSAN İLİŞKİSİ	1	1	0	100
BİLGİ VE İNANÇ	1	1	0	100
HZ. MUHAMMED VE GENÇLİK	1	1	0	100
İSLAM VE BİLİM	1	1	0	100
İSLAM DÜŞÜNÇESİNDE İTİKADİ, SİYASİ VE FİKHİ YORUMLAR	1	1	0	100

TYT Matematik	S	D	Y	B%
Matematik-1	4	3	0	75
SAYILAR	1	0	0	0
BÖLÜNEBİLME VE EBOB-EKOK	2	1	0	50
RASYONEL SAYILAR	2	1	1	50
ÜSLÜ VE KÖKLÜ İFADELER	1	1	0	100
BİRİNCİ DERECELEN DENKLEMLER VE EŞİTSİZLİKLER	1	0	1	0
MUTLAK DEĞER	13	7	5	54
PROBLEMLER	1	0	0	0
KÜMELER	1	0	0	0
MANTIK	1	0	1	0
VERİ	1	0	1	0
FONKSİYONLAR	1	0	0	0
PERMÜTASYON, KOMBİNASYON, BINOM AÇILIMI	1	0	1	0
OLASILIK	1	0	0	0
Geometri	1	0	0	0
DOĞRU DA VE ÜÇGENDE AÇILAR	1	0	0	0
ÖZEL ÜÇGENLER	1	0	0	0
ÜÇGENDE ALAN VE KENAR-AÇI İLİŞKİLERİ	1	0	0	0
ÜÇGENLERDE EŞLİK, BENZERLİK VE YARDIMCI ELEMANLAR	4	2	0	50
ÇOKGENLER VE DÖRTGENLER	2	1	0	50
UZAY GEOMETRİ (KATI CİSİMLER)	1	0	0	0

TYT Fen	S	D	Y	B%
Fizik	2	0	2	0
MADDE VE ÖZELLİKLERİ	1	0	0	0
ELEKTRİK AKIMI VE MANYETİZMA	1	0	0	0
BASINÇ VE KALDIRMA KUVVETİ	1	0	1	0
ISI VE SICAKLIK	1	0	1	0
HAREKET VE KUVVET	2	0	2	0
DALGALAR	1	0	0	0
OPTİK	1	0	0	0
Kimya	1	0	0	0
KİMYASAL TÜRLER ARASI ETKİLEŞİMLER	1	0	0	0
KİMYA BİLİMİ	1	0	0	0
KİMYANIN TEMEL KANUNLARI VE KİMYASAL HESAPLAMALAR	1	0	0	0
MADDENİN HALLERİ	1	0	0	0
KİMYA HER YERDE	1	0	0	0
KARIŞIMLAR	1	0	0	0
ASİTLER, BAZLAR VE TUZLAR	1	0	0	0
Biyoloji	1	0	0	0
EKOSİSTEM EKOLOJİSİ VE GÜNCEL ÇEVRE SORUNLARI	1	0	0	0
HÜCRE BÖLÜNMELERİ	1	0	0	0
KALİTİMİN GENEL İLKELERİ	1	0	0	0
YAŞAM BİLİMİ BİYOLOJİ	1	0	0	0
HÜCRE	1	0	0	0
CANLILAR DÜNYASI	1	0	0	0

SINAV SONUÇ BELGESİ							
MANİSA / YUNUSEMRE / KEP AKADEMİ 12.SAYISAL BEYAZFİL							
Öğrenci				Numara		Sınıf	
AHMET ÇOBAN				12284		12A	
Puan Türü	Puan	Genel Ort.	Dereceler				
			Snf	Kurum	İlçe	İl	Genel
TYT	▲ 289,730	281,470	12	31	491	502	1106
Puanı Hesaplanan:			72	1028	1075	2352	
Katılımlar:			19	72	1028	1075	2387

Ders	Soru	Doğru	Yanlış	Net	Başarı %	Sınıf Ort.	Kurum Ort.	Genel Ort.
Türkçe	40	23	10	20,50	51	▼ 23,17	▼ 22,51	▼ 21,65
Tarih-1	5	4	1	3,75	75	▲ 3,20	▲ 2,65	▲ 2,87
Coğrafya-1	5	4	1	3,75	75	▲ 2,54	▲ 2,53	▲ 2,69
Felsefe	5	4	0	4,00	80	▲ 2,80	▲ 2,62	▲ 2,55
Din Kül. ve Ahl. Bil.	5	4	1	3,75	75	▲ 3,49	▲ 3,69	▲ 3,57
TYT Sosyal	20	16	3	15,25	76	▲ 12,03	▲ 11,49	▲ 11,68
Matematik-1	30	10	3	9,25	31	▼ 14,78	▼ 11,33	▼ 10,73
Geometri	10	1	0	1,00	10	▼ 2,80	▼ 1,64	▼ 1,64
TYT Matematik	40	11	3	10,25	26	▼ 17,58	▼ 12,97	▼ 12,36
Fizik	7	2	4	1,00	14	▲ 0,99	▲ 0,72	▲ 0,71
Kimya	7	3	1	2,75	39	▲ 1,64	▲ 1,18	▲ 1,01
Biyoloji	6	1	4	0,00	0	▼ 1,08	▼ 0,32	▼ 0,36
TYT Fen	20	6	9	3,75	19	▲ 3,71	▲ 2,22	▲ 2,08
Toplam:	120	56	25	49,75	41	▼ 56,49	▲ 49,19	▲ 47,77

Soru No	1234567890123456789012345678901234567890
TYT Türkçe	ddDCBDA B D BcAadDCbeDEBb bADEAECcCD D
Cevap Anahtarı	A BADCBDABBEDEBEACBCABDEBDCAADEAECACDEDCDC
TYT Sosyal	CcDBEEBAed ABDCaACC
Cevap Anahtarı	A CADBEEBACDBABDCBACC
TYT Matematik	BdB D D BAd A c E C D
Cevap Anahtarı	A BEB9DADCBACBCBCABBECEDEBEEDCEBECDBACDA
TYT Fen	abACc a BDCc bea bE
Cevap Anahtarı	A CDACDDBEBDCBDAABDBCE

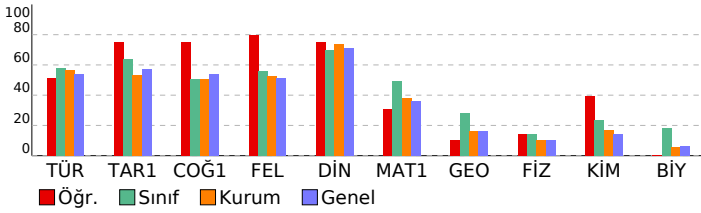

## SONUÇ YAYINLARI - TYT 4. Deneme 2023-2024 (1.Ötürüm)

### DERSLERE GÖRE BAŞARI ANALİZİ

TYT Türkçe	S	D	Y	B%
Türkçe	4	2	2	50
SÖZCÜKTE VE SÖZ ÖBEKLERİNDE ANLAM CÜMLENİN ANLAMI VE YORUMU	4	3	0	75
SES BİLGİSİ	1	1	0	100
EKLER VE SÖZCÜK YAPISI	1	0	0	0
AD SOYLU SÖZCÜKLER	1	1	0	100
CÜMLENİN ÖGELERİ	1	1	0	100
YAZIM KURALLARI	2	1	0	50
NOKTALAMA İŞARETLERİ	2	1	1	50
ANLATIM TEKNİKLERİ VE DÜŞÜNCEYİ GELİŞTİRME YOLLARI	1	0	1	0
PARAGRAF YAPISI	4	3	1	75
PARAGRAF YORUMU	20	11	5	55

TYT Sosyal	S	D	Y	B%
Tarih-1	1	1	0	100
İLK VE ORTA ÇAĞLARDA TÜRK DÜNYASI	1	1	0	100
TÜRKLERİN İSLAMİYETİ KABULU VE İLK TÜRK-İSLAM DEVLETLERİ	1	0	1	0
DEĞİŞEN DÜNYA DENGELERİ KARŞISINDA OSMANLI SİYASETİ (1595-1774)	1	1	0	100
20. YÜZYIL BAŞLARINDA OSMANLI DEVLETİ VE DÜNYA	1	1	0	100
MİLLİ MÜCADELE	1	1	0	100
Coğrafya-1	2	2	0	100
DOĞAL SİSTEMLER (9.SINIF)	1	1	0	100
DOĞAL SİSTEMLER (10.SINIF)	1	1	0	100
BESERİ SİSTEMLER (10.SINIF)	1	0	1	0
ÇEVRE VE TOPLUM (10.SINIF)	1	1	0	100
Felsefe	1	1	0	100
MÖ 6. YÜZYIL - MS 2. YÜZYIL FELSEFESİ	1	0	1	0
MS 2. YÜZYIL - MS 15. YÜZYIL FELSEFESİ	1	1	0	100
15. YÜZYIL - 17. YÜZYIL FELSEFESİ	1	1	0	100
FELSEFENİN TEMEL KONULARI VE PROBLEMLERİ	1	1	0	100
20. YÜZYIL FELSEFESİ	1	1	0	100
Din Kül. ve Ahl. Bil.	1	1	0	100
ALLAH İNSAN İLİŞKİSİ	1	1	0	100
BİLGİ VE İNANÇ	1	0	1	0
HZ. MUHAMMED VE GENÇLİK	1	1	0	100
İSLAM VE BİLİM	1	1	0	100
İSLAM DÜŞÜNÇESİNDE İTİKADİ, SİYASİ VE FİKHİ YORUMLAR	1	1	0	100

TYT Matematik	S	D	Y	B%
Matematik-1	4	2	1	50
SAYILAR	1	1	0	100
BÖLÜNEBİLME VE EBÖB-EKOK	2	1	0	50
RASYONEL SAYILAR	2	0	0	0
ÜSLÜ VE KÖKLÜ İFADELER	1	1	0	100
BİRİNCİ DERECE DENKLEMLER VE EŞİTSİZLİKLER	1	1	0	100
MUTLAK DEĞER	13	1	2	8
PROBLEMLER	1	0	0	0
KÜMELER	1	0	0	0
MANTIK	1	0	0	0
VERİ	1	0	0	0
FONKSİYONLAR	1	1	0	100
PERMÜTASYON, KOMBİNASYON, BINOM AÇILIMI	1	0	0	0
OLASILIK	1	1	0	100
Geometri	1	0	0	0
DOĞRU VE ÜÇGENDE AÇILAR	1	0	0	0
ÖZEL ÜÇGENLER	1	0	0	0
ÜÇGENDE ALAN VE KENAR-AÇI İLİŞKİLERİ	1	0	0	0
ÜÇGENLERDE EŞLİK, BENZERLİK VE YARDIMCI ELEMANLAR	4	1	0	25
ÇOKGENLER VE DÖRTGENLER	2	0	0	0
UZAY GEOMETRİ (KATI CİSİMLER)	2	0	0	0

TYT Fen	S	D	Y	B%
Fizik	2	1	1	50
MADDE VE ÖZELLİKLERİ	1	0	1	0
ELEKTRİK AKIMI VE MANYETİZMA	1	1	0	100
BASINÇ VE KALDIRMA KUVVETİ	1	1	0	100
ISI VE SICAKLIK	1	1	0	100
HAREKET VE KUVVET	2	0	2	0
DALGALAR	1	0	0	0
OPTİK	1	0	1	0
Kimya	1	0	0	0
KİMYASAL TÜRLER ARASI ETKİLEŞİMLER	1	0	0	0
KİMYA BİLİMİ	1	1	0	100
KİMYANIN TEMEL KANUNLARI VE KİMYASAL HESAPLAMALAR	1	1	0	100
MADDENİN HALLERİ	1	1	0	100
KİMYA HER YERDE	1	0	1	0
KARIŞIMLAR	1	0	0	0
ASİTLER, BAZLAR VE TUZLAR	1	0	0	0
Biyoloji	1	0	1	0
EKOSİSTEM EKOLOJİSİ VE GÜNCEL ÇEVRE SORUNLARI	1	0	1	0
HÜCRE BÖLÜNMELERİ	1	0	1	0
KALITIMIN GENEL İLKELERİ	1	0	1	0
YAŞAM BİLİMİ BİYOLOJİ	1	0	0	0
HÜCRE	1	0	1	0
CANLILAR DÜNYASI	1	1	0	100

SINAV SONUÇ BELGESİ							
MANİSA / YUNUSEMRE / KEP AKADEMİ 12.SAYISAL BEYAZFİL							
Öğrenci				Numara		Sınıf	
AHMET NECATİ GÜRCAN				12114		12A	
Puan Türü	Puan	Genel Ort.	Dereceler				
			Snf	Kurum	İlçe	İl	Genel
TYT	▼ 188,203	281,470	19	71	979	1022	2162
Puanı Hesaplanan:			72	1028	1075	2352	
Katılımlar:			19	72	1028	1075	2387

Ders	Soru	Doğru	Yanlış	Net	Başarı %	Sınıf Ort.	Kurum Ort.	Genel Ort.
Türkçe	40	12	7	10,25	26	▼ 23,17	▼ 22,51	▼ 21,65
Tarih-1	5	3	1	2,75	55	▼ 3,20	▲ 2,65	▼ 2,87
Coğrafya-1	5	2	1	1,75	35	▼ 2,54	▼ 2,53	▼ 2,69
Felsefe	5	1	0	1,00	20	▼ 2,80	▼ 2,62	▼ 2,55
Din Kül. ve Ahl. Bil.	5	0	0	0,00	0	▼ 3,49	▼ 3,69	▼ 3,57
TYT Sosyal	20	6	2	5,50	28	▼ 12,03	▼ 11,49	▼ 11,68
Matematik-1	30	1	1	0,75	3	▼ 14,78	▼ 11,33	▼ 10,73
Geometri	10	0	0	0,00	0	▼ 2,80	▼ 1,64	▼ 1,64
TYT Matematik	40	1	1	0,75	2	▼ 17,58	▼ 12,97	▼ 12,36
Fizik	7	0	2	-0,50	-7	▼ 0,99	▼ 0,72	▼ 0,71
Kimya	7	0	1	-0,25	-4	▼ 1,64	▼ 1,18	▼ 1,01
Biyoloji	6	0	0	0,00	0	▼ 1,08	▼ 0,32	▼ 0,36
TYT Fen	20	0	3	-0,75	-4	▼ 3,71	▼ 2,22	▼ 2,08
<b>Toplam:</b>	<b>120</b>	<b>19</b>	<b>13</b>	<b>15,75</b>	<b>13</b>	<b>▼ 56,49</b>	<b>▼ 49,19</b>	<b>▼ 47,77</b>

Soru No	1234567890123456789012345678901234567890
TYT Türkçe	Dda b B BD dbbeABDCBD E D
Cevap Anahtarı	B DCBAABEDBDBEBEACABDCBDEACDAECEACDECDCA
TYT Sosyal	ECcD bE A C
Cevap Anahtarı	B ECADBDEBACCBABDCABAC
TYT Matematik	a
Cevap Anahtarı	B 9BEBABACBDADCCABCBEBCBDBECEDECEBEADBACD
TYT Fen	b a e
Cevap Anahtarı	B ACCDBDDAEBDCBDBACEBD

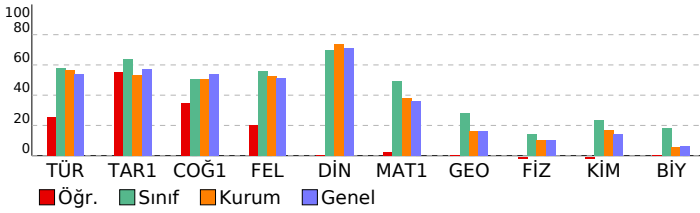

## SONUÇ YAYINLARI - TYT 4. Deneme 2023-2024 (1.Ötürüm)

### DERSLERE GÖRE BAŞARI ANALİZİ

TYT Türkçe	S	D	Y	B%
<b>Türkçe</b>	4	1	2	25
SÖZCÜKTE VE SÖZ ÖBEKLERİNDE ANLAM	4	2	1	50
CÜMLENİN ANLAMI VE YORUMU	1	1	0	100
SES BİLGİSİ	1	0	0	0
EKLER VE SÖZCÜK YAPISI	1	0	0	0
AD SOYLU SÖZCÜKLER	1	0	0	0
CÜMLENİN ÖGELERİ	2	0	0	0
YAZIM KURALLARI	2	0	0	0
NOKTALAMA İŞARETLERİ	1	0	1	0
ANLATIM TEKNİKLERİ VE DÜŞÜNCEYİ GELİŞTİRME YOLLARI	4	3	1	75
PARAGRAF YAPISI	20	5	0	25
PARAGRAF YORUMU				

TYT Sosyal	S	D	Y	B%
<b>Tarih-1</b>	1	1	0	100
İLK VE ORTA ÇAĞLARDA TÜRK DÜNYASI	1	0	1	0
TÜRKLERİN İSLAMİYET'İ KABULU VE İLK TÜRK-İSLAM DEVLETLERİ	1	1	0	100
DEĞİŞEN DÜNYA DENGELERİ KARŞISINDA OSMANLI SİYASETİ (1595-1774)	1	0	0	0
20. YÜZYIL BAŞLARINDA OSMANLI DEVLETİ VE DÜNYA	1	1	0	100
MİLLİ MÜCADELE	2	1	0	50
<b>Coğrafya-1</b>	1	1	0	100
DOĞAL SİSTEMLER (9.SINIF)	1	1	0	100
DOĞAL SİSTEMLER (10.SINIF)	1	0	0	0
BESERİ SİSTEMLER (10.SINIF)	1	0	0	0
ÇEVRE VE TOPLUM (10.SINIF)	1	0	1	0
<b>Felsefe</b>	1	0	0	0
MÖ 6. YÜZYIL - MS 2. YÜZYIL FELSEFESİ	1	0	0	0
MS 2. YÜZYIL - MS 15. YÜZYIL FELSEFESİ	1	0	0	0
15. YÜZYIL - 17. YÜZYIL FELSEFESİ	1	0	0	0
FELSEFENİN TEMEL KONULARI VE PROBLEMLERİ	1	1	0	100
20. YÜZYIL FELSEFESİ	1	0	0	0
<b>Din Kül. ve Ahl. Bil.</b>	1	0	0	0
ALLAH İNSAN İLİŞKİSİ	1	0	0	0
BİLGİ VE İNANÇ	1	0	0	0
HZ. MUHAMMED VE GENÇLİK	1	0	0	0
İSLAM VE BİLİM	1	0	0	0
İSLAM DÜŞÜNÇESİNDE İTİKADİ, SİYASİ VE FİKHİ YORUMLAR	1	0	0	0

TYT Matematik	S	D	Y	B%
<b>Matematik-1</b>	4	0	1	0
SAYILAR	1	0	0	0
BÖLÜNEBİLME VE EBOB-EKOK	2	0	0	0
RASYONEL SAYILAR	2	0	0	0
ÜSLÜ VE KÖKLÜ İFADELER	1	0	0	0
BİRİNCİ DERECE DENKLEMLER VE EŞİTSİZLİKLER	1	0	0	0
MUTLAK DEĞER	13	0	0	0
PROBLEMLER	1	0	0	0
KÜMELER	1	0	0	0
MANTIK	1	0	0	0
VERİ	1	0	0	0
FONKSİYONLAR	1	0	0	0
PERMÜTASYON, KOMBİNASYON, BINOM AÇILIMI	1	0	0	0
OLASILIK	1	0	0	0
<b>Geometri</b>	1	0	0	0
DOĞRU VE ÜÇGENDE AÇILAR	1	0	0	0
ÖZEL ÜÇGENLER	1	0	0	0
ÜÇGENDE ALAN VE KENAR-AÇI İLİŞKİLERİ	1	0	0	0
ÜÇGENLERDE EŞLİK, BENZERLİK VE YARDIMCI ELEMANLAR	4	0	0	0
ÇOKGENLER VE DÖRTGENLER	2	0	0	0
UZAY GEOMETRİ (KATI CİSİMLER)				

TYT Fen	S	D	Y	B%
<b>Fizik</b>	2	0	0	0
MADDE VE ÖZELLİKLERİ	1	0	0	0
ELEKTRİK AKIMI VE MANYETİZMA	1	0	0	0
BASINÇ VE KALDIRMA KUVVETİ	1	0	0	0
ISI VE SICAKLIK	1	0	1	0
HAREKET VE KUVVET	2	0	0	0
DALGALAR	1	0	0	0
OPTİK	1	0	1	0
<b>Kimya</b>	1	0	0	0
KİMYASAL TÜRLER ARASI ETKİLEŞİMLER	1	0	0	0
KİMYA BİLİMİ	1	0	0	0
KİMYANIN TEMEL KANUNLARI VE KİMYASAL HESAPLAMALAR	1	0	0	0
MADDENİN HALLERİ	1	0	0	0
KİMYA HER YERDE	1	0	0	0
KARIŞIMLAR	1	0	0	0
ASİTLER, BAZLAR VE TUZLAR	1	0	1	0
<b>Biyoloji</b>	1	0	0	0
EKOSİSTEM EKOLOJİSİ VE GÜNCEL ÇEVRE SORUNLARI	1	0	0	0
HÜCRE BÖLÜNMELERİ	1	0	0	0
KALITIMIN GENEL İLKELERİ	1	0	0	0
YAŞAM BİLİMİ BİYOLOJİ	1	0	0	0
HÜCRE	1	0	0	0
CANLILAR DÜNYASI	1	0	0	0



SINAV SONUÇ BELGESİ							
MANİSA / YUNUSEMRE / KEP AKADEMİ 12.SAYISAL BEYAZFİL							
Öğrenci				Numara		Sınıf	
ARDA KOÇ				12218		12A	
Puan Türü	Puan	Genel Ort.	Dereceler				
			Snf	Kurum	İlçe	İl	Genel
TYT	▲ 349,118	281,470	7	10	183	183	392
Puanı Hesaplanan:			72	1028	1075	2352	
Katılımlar:			19	72	1028	1075	2387

Ders	Soru	Doğru	Yanlış	Net	Başarı %	Sınıf Ort.	Kurum Ort.	Genel Ort.
Türkçe	40	31	9	28,75	72	▲ 23,17	▲ 22,51	▲ 21,65
Tarih-1	5	3	2	2,50	50	▼ 3,20	▼ 2,65	▼ 2,87
Coğrafya-1	5	3	2	2,50	50	▼ 2,54	▼ 2,53	▼ 2,69
Felsefe	5	3	2	2,50	50	▼ 2,80	▼ 2,62	▼ 2,55
Din Kül. ve Ahl. Bil.	5	5	0	5,00	100	▲ 3,49	▲ 3,69	▲ 3,57
TYT Sosyal	20	14	6	12,50	63	▲ 12,03	▲ 11,49	▲ 11,68
Matematik-1	30	19	7	17,25	58	▲ 14,78	▲ 11,33	▲ 10,73
Geometri	10	6	0	6,00	60	▲ 2,80	▲ 1,64	▲ 1,64
TYT Matematik	40	25	7	23,25	58	▲ 17,58	▲ 12,97	▲ 12,36
Fizik	7	2	5	0,75	11	▼ 0,99	▲ 0,72	▲ 0,71
Kimya	7	5	0	5,00	71	▲ 1,64	▲ 1,18	▲ 1,01
Biyoloji	6	0	2	-0,50	-8	▼ 1,08	▼ 0,32	▼ 0,36
TYT Fen	20	7	7	5,25	26	▲ 3,71	▲ 2,22	▲ 2,08
<b>Toplam:</b>	<b>120</b>	<b>77</b>	<b>29</b>	<b>69,75</b>	<b>58</b>	<b>▲ 56,49</b>	<b>▲ 49,19</b>	<b>▲ 47,77</b>

Soru No	1234567890123456789012345678901234567890
TYT Türkçe	DaBAdeBaDBDcdBaACbBDCeDDEACDAECEACDECDCA
Cevap Anahtarı	B DCBAABDEBDBEBEACABDCBDDDEACDAECEACDECDCA
TYT Sosyal	EdAaBdcBAbCeABaCABAC
Cevap Anahtarı	B ECADBDEBACCBABDCABAC
TYT Matematik	BBEBABdCBD DCac CedBaCBD ECE aE AD ACD
Cevap Anahtarı	B 9BEBABACBDADCCABCBEBCBDBECEDECEBEADBACD
TYT Fen	eaCbabDA BDCB dc
Cevap Anahtarı	B ACCDBDDAEBDCBDBACEBD

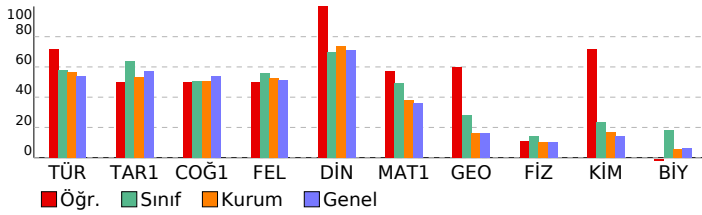

## SONUÇ YAYINLARI - TYT 4. Deneme 2023-2024 (1.Öturum)

### DERSLERE GÖRE BAŞARI ANALİZİ

TYT Türkçe	S	D	Y	B%
<b>Türkçe</b>				
SÖZCÜKTE VE SÖZ ÖBEKLERİNDE ANLAM	4	3	1	75
CÜMLENİN ANLAMI VE YORUMU	4	2	2	50
SES BİLGİSİ	1	1	0	100
EKLER VE SÖZCÜK YAPISI	1	0	1	0
AD SOYLU SÖZCÜKLER	1	1	0	100
CÜMLENİN ÖGELERİ	1	1	0	100
YAZIM KURALLARI	2	0	2	0
NOKTALAMA İŞARETLERİ	2	1	1	50
ANLATIM TEKNİKLERİ VE DÜŞÜNCEYİ GELİŞTİRME YOLLARI	1	1	0	100
PARAGRAFIN YAPISI	4	3	1	75
PARAGRAF YORUMU	20	19	1	95

TYT Sosyal	S	D	Y	B%
<b>Tarih-1</b>				
İLK VE ORTA ÇAĞLARDA TÜRK DÜNYASI	1	0	1	0
TÜRKLERİN İSLAMİYET'İ KABULU VE İLK TÜRK-İSLAM DEVLETLERİ	1	1	0	100
DEĞİŞEN DÜNYA DENGELERİ KARŞISINDA OSMANLI SİYASETİ (1595-1774)	1	0	1	0
20. YÜZYIL BAŞLARINDA OSMANLI DEVLETİ VE DÜNYA	1	1	0	100
MİLLİ MÜCADELE	1	1	0	100
<b>Coğrafya-1</b>				
DOĞAL SİSTEMLER (9.SINIF)	2	1	1	50
DOĞAL SİSTEMLER (10.SINIF)	1	1	0	100
BESERİ SİSTEMLER (10.SINIF)	1	0	1	0
ÇEVRE VE TOPLUM (10.SINIF)	1	1	0	100
<b>Felsefe</b>				
MÖ 6. YÜZYIL - MS 2. YÜZYIL FELSEFESİ	1	0	1	0
MS 2. YÜZYIL - MS 15. YÜZYIL FELSEFESİ	1	1	0	100
15. YÜZYIL - 17. YÜZYIL FELSEFESİ	1	1	0	100
FELSEFENİN TEMEL KONULARI VE PROBLEMLERİ	1	0	1	0
20. YÜZYIL FELSEFESİ	1	1	0	100
<b>Din Kül. ve Ahl. Bil.</b>				
ALLAH İNSAN İLİŞKİSİ	1	1	0	100
BİLGİ VE İNANÇ	1	1	0	100
HZ. MUHAMMED VE GENÇLİK	1	1	0	100
İSLAM VE BİLİM	1	1	0	100
İSLAM DÜŞÜNÇESİNDE İTİKADİ, SİYASİ VE FİKHİ YORUMLAR	1	1	0	100

TYT Matematik	S	D	Y	B%
<b>Matematik-1</b>				
SAYILAR	4	4	0	100
BÖLÜNEBİLME VE EBÖB-EKOK	1	1	0	100
RASYONEL SAYILAR	2	1	0	50
ÜSLÜ VE KÖKLÜ İFADELER	2	2	0	100
BİRİNCİ DERECELİ DENKLEMLER VE EŞİTSİZLİKLER	1	1	0	100
MUTLAK DEĞER	1	0	1	0
PROBLEMLER	13	7	5	54
KÜMELER	1	0	0	0
MANTIK	1	1	0	100
VERİ	1	1	0	100
FONKSİYONLAR	1	0	0	0
PERMÜTASYON, KOMBİNASYON, BINOM AÇILIMI	1	0	1	0
OLASILIK	1	1	0	100
<b>Geometri</b>				
DOĞRUDA VE ÜÇGENDE AÇILAR	1	1	0	100
ÖZEL ÜÇGENLER	1	0	0	0
ÜÇGENDE ALAN VE KENAR-AÇI İLİŞKİLERİ	1	0	0	0
ÜÇGENLERDE EŞLİK, BENZERLİK VE YARDIMCI ELEMANLAR	1	0	0	0
ÇOKGENLER VE DÖRTGENLER	4	3	0	75
UZAY GEOMETRİ (KATI CİSİMLER)	2	2	0	100

TYT Fen	S	D	Y	B%
<b>Fizik</b>				
MADDE VE ÖZELLİKLERİ	2	1	1	50
ELEKTRİK AKIMI VE MANYETİZMA	1	0	1	0
BASINÇ VE KALDIRMA KUVVETİ	1	0	1	0
ISI VE SICAKLIK	1	0	1	0
HAREKET VE KUVVET	2	0	2	0
DALGALAR	1	1	0	100
OPTİK	1	0	1	0
<b>Kimya</b>				
KİMYASAL TÜRLER ARASI ETKİLEŞİMLER	1	0	0	0
KİMYA BİLİMİ	1	1	0	100
KİMYANIN TEMEL KANUNLARI VE KİMYASAL HESAPLAMALAR	1	1	0	100
MADDENİN HALLERİ	1	1	0	100
KİMYA HER YERDE	1	1	0	100
KARIŞIMLAR	1	0	0	0
ASİTLER, BAZLAR VE TUZLAR	1	1	0	100
<b>Biyoloji</b>				
EKOSİSTEM EKOLOJİSİ VE GÜNCEL ÇEVRE SORUNLARI	1	0	0	0
HÜCRE BÖLÜNMELERİ	1	0	1	0
KALITIMIN GENEL İLKELERİ	1	0	1	0
YAŞAM BİLİMİ BİYOLOJİ	1	0	0	0
HÜCRE	1	0	0	0
CANLILAR DÜNYASI	1	0	0	0

**SINAV SONUÇ BELGESİ** **SONUÇ YAYINLARI - TYT 4. Deneme 2023-2024**  
(1.Ötürüm) **DERSLERE GÖRE BAŞARI ANALİZİ**

MANİSA / YUNUSEMRE / KEP AKADEMİ 12.SAYISAL BEYAZFİL							
Öğrenci				Numara		Sınıf	
ARDA YILDIRIM				12301		12A	
Puan Türü	Puan	Genel Ort.	Dereceler				
			Snf	Kurum	İlçe	İl	Genel
TYT	▼ 277,273	281,470	13	39	585	603	1305
Puanı Hesaplanan:			72	1028	1075	2352	
Katılımlar:			19	72	1028	1075	2387

Ders	Soru	Doğru	Yanlış	Net	Başarı %	Sınıf Ort.	Kurum Ort.	Genel Ort.
Türkçe	40	25	11	22,25	56	▼ 23,17	▼ 22,51	▲ 21,65
Tarih-1	5	3	0	3,00	60	▼ 3,20	▲ 2,65	▲ 2,87
Coğrafya-1	5	3	1	2,75	55	▲ 2,54	▲ 2,53	▲ 2,69
Felsefe	5	4	1	3,75	75	▲ 2,80	▲ 2,62	▲ 2,55
Din Kül. ve Ahl. Bil.	5	4	0	4,00	80	▲ 3,49	▲ 3,69	▲ 3,57
TYT Sosyal	20	14	2	13,50	68	▲ 12,03	▲ 11,49	▲ 11,68
Matematik-1	30	11	4	10,00	33	▼ 14,78	▼ 11,33	▼ 10,73
Geometri	10	0	0	0,00	0	▼ 2,80	▼ 1,64	▼ 1,64
TYT Matematik	40	11	4	10,00	25	▼ 17,58	▼ 12,97	▼ 12,36
Fizik	7	1	3	0,25	4	▼ 0,99	▼ 0,72	▼ 0,71
Kimya	7	1	3	0,25	4	▼ 1,64	▼ 1,18	▼ 1,01
Biyoloji	6	0	2	-0,50	-8	▼ 1,08	▼ 0,32	▼ 0,36
TYT Fen	20	2	8	0,00	0	▼ 3,71	▼ 2,22	▼ 2,08
<b>Toplam:</b>	<b>120</b>	<b>52</b>	<b>25</b>	<b>45,75</b>	<b>38</b>	<b>▼ 56,49</b>	<b>▼ 49,19</b>	<b>▼ 47,77</b>

Soru No 1234567890123456789012345678901234567890

TYT Türkçe Daa ceB bBD edACbBDCBDEAbDAEceBcDECDba

Cevap Anahtarı B DCBAABDEBDBEBEACABDCBDEACDAECEACDECDCA

TYT Sosyal E DB EBAAcDABDCA AC

Cevap Anahtarı B ECADBDEBACCBABDCABAC

TYT Matematik BBdB BeC aA CBEd D E

Cevap Anahtarı B 9BEBABACBDADCCABCBEBCBDBECEDECEBEADBACD

TYT Fen de aD aBe e b d

Cevap Anahtarı B ACCDBDDAEBDCBDBACEBD

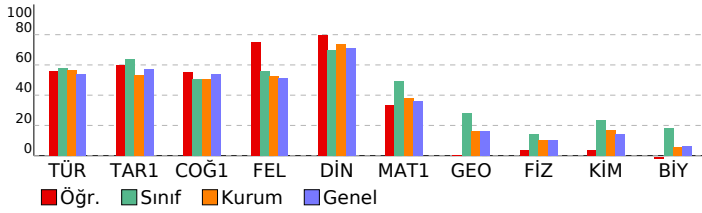

TYT Türkçe	S	D	Y	B%
Türkçe	4	1	2	25
SÖZCÜKTE VE SÖZ ÖBEKLERİNDE ANLAM	4	2	2	50
CÜMLENİN ANLAMI VE YORUMU	1	1	0	100
SES BİLGİSİ	1	0	0	0
EKLER VE SÖZCÜK YAPISI	1	0	0	0
AD SOYLU SÖZCÜKLER	1	0	1	0
CÜMLENİN ÖGELERİ	2	0	0	0
YAZIM KURALLARI	2	1	1	50
NOKTALAMA İŞARETLERİ	1	1	0	100
ANLATIM TEKNİKLERİ VE DÜŞÜNCEYİ GELİŞTİRME YOLLARI	4	3	1	75
PARAGRAF YAPISI	20	16	4	80
PARAGRAF YORUMU				

TYT Sosyal	S	D	Y	B%
Tarih-1	1	0	0	0
İLK VE ORTA ÇAĞLARDA TÜRK DÜNYASI	1	0	0	0
TÜRKLERİN İSLAMİYET'İ KABULU VE İLK TÜRK-İSLAM DEVLETLERİ	1	0	0	0
DEĞİŞEN DÜNYA DENGELERİ KARŞISINDA OSMANLI SİYASETİ (1595-1774)	1	1	0	100
20. YÜZYIL BAŞLARINDA OSMANLI DEVLETİ VE DÜNYA	1	1	0	100
MİLLİ MÜCADELE	1	1	0	100
Coğrafya-1	2	2	0	100
DOĞAL SİSTEMLER (9.SINIF)	1	1	0	100
DOĞAL SİSTEMLER (10.SINIF)	1	1	0	100
BESERİ SİSTEMLER (10.SINIF)	1	0	1	0
ÇEVRE VE TOPLUM (10.SINIF)	1	0	0	0
Felsefe	1	0	1	0
MÖ 6. YÜZYIL - MS 2. YÜZYIL FELSEFESİ	1	0	1	0
MS 2. YÜZYIL - MS 15. YÜZYIL FELSEFESİ	1	1	0	100
15. YÜZYIL - 17. YÜZYIL FELSEFESİ	1	1	0	100
FELSEFENİN TEMEL KONULARI VE PROBLEMLERİ	1	1	0	100
20. YÜZYIL FELSEFESİ	1	1	0	100
Din Kül. ve Ahl. Bil.	1	1	0	100
ALLAH İNSAN İLİŞKİSİ	1	1	0	100
BİLGİ VE İNANÇ	1	0	0	0
HZ. MUHAMMED VE GENÇLİK	1	1	0	100
İSLAM VE BİLİM	1	1	0	100
İSLAM DÜŞÜNÇESİNDE İTİKADİ, SİYASİ VE FİKHİ YORUMLAR	1	1	0	100

TYT Matematik	S	D	Y	B%
Matematik-1	4	3	1	75
SAYILAR	1	0	0	0
BÖLÜNEBİLME VE EBOB-EKOK	2	0	0	0
RASYONEL SAYILAR	2	0	0	0
ÜSLÜ VE KÖKLÜ İFADELER	1	1	0	100
BİRİNCİ DERECELEN DENKLEMLER VE EŞİTSİZLİKLER	1	0	1	0
MUTLAK DEĞER	13	7	2	54
PROBLEMLER	1	0	0	0
KÜMELER	1	0	0	0
MANTIK	1	0	0	0
VERİ	1	0	0	0
FONKSİYONLAR	1	0	0	0
PERMÜTASYON, KOMBİNASYON, BINOM AÇILIMI	1	0	0	0
OLASILIK	1	0	0	0
Geometri	1	0	0	0
DOĞRUDA VE ÜÇGENDE AÇILAR	1	0	0	0
ÖZEL ÜÇGENLER	1	0	0	0
ÜÇGENDE ALAN VE KENAR-AÇI İLİŞKİLERİ	1	0	0	0
ÜÇGENLERDE EŞLİK, BENZERLİK VE YARDIMCI ELEMANLAR	4	0	0	0
ÇOKGENLER VE DÖRTGENLER	2	0	0	0
UZAY GEOMETRİ (KATI CİSİMLER)				

TYT Fen	S	D	Y	B%
Fizik	2	0	1	0
MADDE VE ÖZELLİKLERİ	1	0	0	0
ELEKTRİK AKIMI VE MANYETİZMA	1	0	1	0
BASINÇ VE KALDIRMA KUVVETİ	1	0	1	0
ISI VE SICAKLIK	2	2	0	100
HAREKET VE KUVVET	1	0	0	0
DALGALAR	1	0	1	0
OPTİK	1	0	1	0
Kimya	1	0	1	0
KİMYASAL TÜRLER ARASI ETKİLEŞİMLER	1	0	1	0
KİMYA BİLİMİ	1	0	1	0
KİMYANIN TEMEL KANUNLARI VE KİMYASAL HESAPLAMALAR	1	0	0	0
MADDENİN HÂLLERİ	1	0	0	0
KİMYA HER YERDE	1	0	0	0
KARIŞIMLAR	1	0	1	0
ASİTLER, BAZLAR VE TUZLAR	1	0	0	0
Biyoloji	1	0	1	0
EKOSİSTEM EKOLOJİSİ VE GÜNCEL ÇEVRE SORUNLARI	1	0	1	0
HÜCRE BÖLÜNMELERİ	1	0	1	0
KALITIMIN GENEL İLKELERİ	1	0	0	0
YAŞAM BİLİMİ BİYOLOJİ	1	0	1	0
HÜCRE	1	0	1	0
CANLILAR DÜNYASI	1	0	0	0

## SINAV SONUÇ BELGESİ

MANİSA / YUNUSEMRE / KEP AKADEMİ 12.SAYISAL BEYAZFİL

Öğrenci	Numara	Sınıf					
BEGÜM MALKOÇ	12079	12A					
Puan Türü	Puan	Genel Ort.	Dereceler				
TYT	▼ 248,673	281,470	Snf	Kurum	İlçe	İl	Genel
Puanı Hesaplanan:			72	1028	1075	2352	
Katılımlar:			19	72	1028	1075	2387

Ders	Soru	Doğru	Yanlış	Net	Başarı %	Sınıf Ort.	Kurum Ort.	Genel Ort.
Türkçe	40	23	7	21,25	53	▼ 23,17	▼ 22,51	▼ 21,65
Tarih-1	5	3	2	2,50	50	▼ 3,20	▼ 2,65	▼ 2,87
Coğrafya-1	5	1	2	0,50	10	▼ 2,54	▼ 2,53	▼ 2,69
Felsefe	5	3	0	3,00	60	▲ 2,80	▲ 2,62	▲ 2,55
Din Kül. ve Ahl. Bil.	5	3	0	3,00	60	▼ 3,49	▼ 3,69	▼ 3,57
TYT Sosyal	20	10	4	9,00	45	▼ 12,03	▼ 11,49	▼ 11,68
Matematik-1	30	8	8	6,00	20	▼ 14,78	▼ 11,33	▼ 10,73
Geometri	10	1	0	1,00	10	▼ 2,80	▼ 1,64	▼ 1,64
TYT Matematik	40	9	8	7,00	18	▼ 17,58	▼ 12,97	▼ 12,36
Fizik	7	0	2	-0,50	-7	▼ 0,99	▼ 0,72	▼ 0,71
Kimya	7	0	0	0,00	0	▼ 1,64	▼ 1,18	▼ 1,01
Biyoloji	6	0	2	-0,50	-8	▼ 1,08	▼ 0,32	▼ 0,36
TYT Fen	20	0	4	-1,00	-5	▼ 3,71	▼ 2,22	▼ 2,08
Toplam:	120	42	23	36,25	30	▼ 56,49	▼ 49,19	▼ 47,77

Soru No	1234567890123456789012345678901234567890
TYT Türkçe	DCB aB Bc B ACbBaCca EA DAECEACDE DbA
Cevap Anahtarı	B DCBAABDEBDBEBEACABDCBDEACDAECEACDECDCA
TYT Sosyal	EbcDBDa eC AB C AC
Cevap Anahtarı	B ECADBDEBACCBABDCABAC
TYT Matematik	Bb B C D b bc CBd a bCa D
Cevap Anahtarı	B 9BEBABACBDADCCABCBEBCBDBECEDECEBEADBACD
TYT Fen	ed de
Cevap Anahtarı	B ACCDBDDAEBDCBDBACEBD

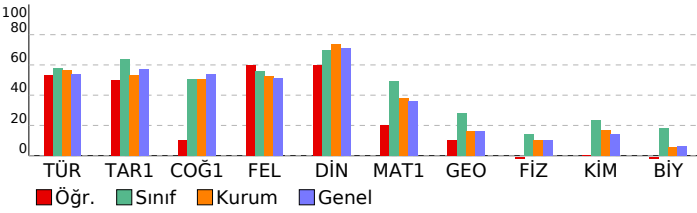

## SONUÇ YAYINLARI - TYT 4. Deneme 2023-2024

(1.Öturum)

## DERSLERE GÖRE BAŞARI ANALİZİ

TYT Türkçe	S	D	Y	B%
Türkçe	4	3	0	75
SÖZCÜKTE VE SÖZ ÖBEKLERİNDE ANLAM	4	1	2	25
CÜMLENİN ANLAMI VE YORUMU	1	1	0	100
SES BİLGİSİ	1	0	0	0
EKLER VE SÖZCÜK YAPISI	1	0	0	0
AD SOYLU SÖZCÜKLER	1	0	0	0
CÜMLENİN ÖGELERİ	2	0	0	0
YAZIM KURALLARI	2	1	0	50
NOKTALAMA İŞARETLERİ	1	1	0	100
ANLATIM TEKNİKLERİ VE DÜŞÜNCEYİ GELİŞTİRME YOLLARI	4	2	2	50
PARAGRAF YAPISI	20	14	3	70
PARAGRAF YORUMU				

TYT Sosyal	S	D	Y	B%
Tarih-1	1	0	1	0
İLK VE ORTA ÇAĞLARDA TÜRK DÜNYASI	1	0	1	0
TÜRKLERİN İSLAMİYETİ KABULU VE İLK TÜRK-İSLAM DEVLETLERİ	1	0	1	0
DEĞİŞEN DÜNYA DENGELERİ KARŞISINDA OSMANLI SİYASETİ (1595-1774)	1	1	0	100
20. YÜZYIL BAŞLARINDA OSMANLI DEVLETİ VE DÜNYA	1	1	0	100
MİLLİ MÜCADELE	1	1	0	100
Coğrafya-1	2	0	1	0
DOĞAL SİSTEMLER (9.SINIF)	1	0	0	0
DOĞAL SİSTEMLER (10.SINIF)	1	0	0	0
BESERİ SİSTEMLER (10.SINIF)	1	0	1	0
ÇEVRE VE TOPLUM (10.SINIF)	1	1	0	100
Felsefe	1	0	0	0
MÖ 6. YÜZYIL - MS 2. YÜZYIL FELSEFESİ	1	0	0	0
MS 2. YÜZYIL - MS 15. YÜZYIL FELSEFESİ	1	1	0	100
15. YÜZYIL - 17. YÜZYIL FELSEFESİ	1	1	0	100
FELSEFENİN TEMEL KONULARI VE PROBLEMLERİ	1	0	0	0
20. YÜZYIL FELSEFESİ	1	1	0	100
Din Kül. ve Ahl. Bil.	1	0	0	0
ALLAH İNSAN İLİŞKİSİ	1	0	0	0
BİLGİ VE İNANÇ	1	1	0	100
HZ. MUHAMMED VE GENÇLİK	1	1	0	100
İSLAM VE BİLİM	1	1	0	100
İSLAM DÜŞÜNÇESİNDE İTİKADİ, SİYASİ VE FİKHİ YORUMLAR	1	1	0	100

TYT Matematik	S	D	Y	B%
Matematik-1	4	1	1	25
SAYILAR	1	1	0	100
BÖLÜNEBİLME VE EBÖB-EKOK	2	0	1	0
RASYONEL SAYILAR	2	0	0	0
ÜSLÜ VE KÖKLÜ İFADELER	1	1	0	100
BİRİNCİ DERECE DENKLEMLER VE EŞİTSİZLİKLER	1	0	0	0
MUTLAK DEĞER	13	3	5	23
PROBLEMLER	1	0	0	0
KÜMELER	1	0	0	0
MANTIK	1	0	1	0
VERİ	1	0	0	0
FONKSİYONLAR	1	0	0	0
PERMÜTASYON, KOMBİNASYON, BINOM AÇILIMI	1	0	0	0
OLASILIK	1	1	0	100
Geometri	1	0	0	0
DOĞRUDA VE ÜÇGENDE AÇILAR	1	0	0	0
ÖZEL ÜÇGENLER	1	0	0	0
ÜÇGENDE ALAN VE KENAR-AÇI İLİŞKİLERİ	1	0	0	0
ÜÇGENLERDE EŞLİK, BENZERLİK VE YARDIMCI ELEMANLAR	4	1	0	25
ÇOKGENLER VE DÖRTGENLER	2	0	0	0
UZAY GEOMETRİ (KATI CİSİMLER)				

TYT Fen	S	D	Y	B%
Fizik	2	0	1	0
MADDE VE ÖZELLİKLERİ	1	0	0	0
ELEKTRİK AKIMI VE MANYETİZMA	1	0	0	0
BASINÇ VE KALDIRMA KUVVETİ	1	0	0	0
ISI VE SICAKLIK	1	0	1	0
HAREKET VE KUVVET	2	0	0	0
DALGALAR	1	0	0	0
OPTİK	1	0	0	0
Kimya	1	0	0	0
KİMYASAL TÜRLER ARASI ETKİLEŞİMLER	1	0	0	0
KİMYA BİLİMİ	1	0	0	0
KİMYANIN TEMEL KANUNLARI VE KİMYASAL HESAPLAMALAR	1	0	0	0
MADDENİN HALLERİ	1	0	0	0
KİMYA HER YERDE	1	0	0	0
KARIŞIMLAR	1	0	0	0
ASİTLER, BAZLAR VE TUZLAR	1	0	0	0
Biyoloji	1	0	0	0
EKOSİSTEM EKOLOJİSİ VE GÜNCEL ÇEVRE SORUNLARI	1	0	0	0
HÜCRE BÖLÜNMELERİ	1	0	0	0
KALITIMIN GENEL İLKELERİ	1	0	0	0
YAŞAM BİLİMİ BİYOLOJİ	1	0	0	0
HÜCRE	1	0	0	0
CANLILAR DÜNYASI	1	0	1	0

SINAV SONUÇ BELGESİ							
MANİSA / YUNUSEMRE / KEP AKADEMİ 12.SAYISAL BEYAZFİL							
Öğrenci				Numara		Sınıf	
ÇEYDANUR ŞENKUŞ				12281		12A	
Puan Türü	Puan	Genel Ort.	Dereceler				
			Snf	Kurum	İlçe	İl	Genel
TYT	▲ 371,010	281,470	3	5	119	119	235
Puanı Hesaplanan:			72	1028	1075	2352	
Katılımlar:			19	72	1028	1075	2387

Ders	Soru	Doğru	Yanlış	Net	Başarı %	Sınıf Ort.	Kurum Ort.	Genel Ort.
Türkçe	40	30	8	28,00	70	▲ 23,17	▲ 22,51	▲ 21,65
Tarih-1	5	5	0	5,00	100	▲ 3,20	▲ 2,65	▲ 2,87
Coğrafya-1	5	3	1	2,75	55	▲ 2,54	▲ 2,53	▲ 2,69
Felsefe	5	4	1	3,75	75	▲ 2,80	▲ 2,62	▲ 2,55
Din Kül. ve Ahl. Bil.	5	5	0	5,00	100	▲ 3,49	▲ 3,69	▲ 3,57
TYT Sosyal	20	17	2	16,50	83	▲ 12,03	▲ 11,49	▲ 11,68
Matematik-1	30	25	1	24,75	83	▲ 14,78	▲ 11,33	▲ 10,73
Geometri	10	5	0	5,00	50	▲ 2,80	▲ 1,64	▲ 1,64
TYT Matematik	40	30	1	29,75	74	▲ 17,58	▲ 12,97	▲ 12,36
Fizik	7	0	4	-1,00	-14	▼ 0,99	▼ 0,72	▼ 0,71
Kimya	7	2	2	1,50	21	▼ 1,64	▲ 1,18	▲ 1,01
Biyoloji	6	3	3	2,25	38	▲ 1,08	▲ 0,32	▲ 0,36
TYT Fen	20	5	9	2,75	14	▼ 3,71	▲ 2,22	▲ 2,08
<b>Toplam:</b>	<b>120</b>	<b>82</b>	<b>20</b>	<b>77,00</b>	<b>64</b>	<b>▲ 56,49</b>	<b>▲ 49,19</b>	<b>▲ 47,77</b>

Soru No	1234567890123456789012345678901234567890
---------	--

TYT Türkçe	DaaAABbD B BEBEACbBDCaaDEACDbbCEACDECDCA
Cevap Anahtarı	B DCBAABDEBDBEBEACABDCBDEACDAECEACDECDCA

TYT Sosyal	ECADBDd ACCdABDCABAC
Cevap Anahtarı	B ECADBDEBACCBABDCABAC

TYT Matematik	BEBB BACB ADCCcBCBEBEC D ECEED AD ACD
Cevap Anahtarı	B 9BEBABACBDADCCABCBEBCBDBECEDECEBEADBACD

TYT Fen	dcce bBeC BdbEBb
Cevap Anahtarı	B ACCDBDDAEBDCBDBACEBD

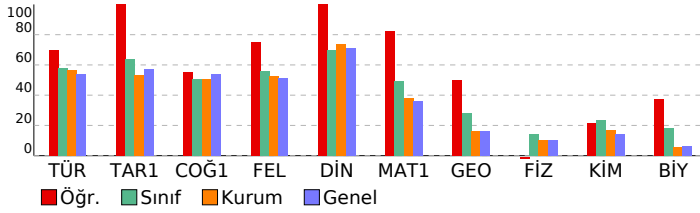

## SONUÇ YAYINLARI - TYT 4. Deneme 2023-2024 (1.Öturum)

DERSLERE GÖRE BAŞARI ANALİZİ				
TYT Türkçe	S	D	Y	B%
Türkçe	4	2	2	50
SÖZCÜKTE VE SÖZ ÖBEKLERİNDE ANLAM	4	3	0	75
CÜMLENİN ANLAMI VE YORUMU	1	1	0	100
SEŞ BİLGİSİ	1	0	1	0
EKLER VE SÖZCÜK YAPISI	1	0	1	0
AD SOYLU SÖZCÜKLER	1	0	0	0
CÜMLENİN ÖGELERİ	1	0	0	0
YAZIM KURALLARI	2	2	0	100
NOKTALAMA İŞARETLERİ	2	2	0	100
ANLATIM TEKNİKLERİ VE DÜŞÜNCEYİ GELİŞTİRME YOLLARI	1	1	0	100
PARAGRAF YAPISI	4	3	1	75
PARAGRAF YORUMU	20	16	4	80

TYT Sosyal				
Tarih-1	S	D	Y	B%
Tarih-1	1	1	0	100
İLK VE ORTA ÇAĞLARDA TÜRK DÜNYASI	1	1	0	100
TÜRKLERİN İSLAMİYETİ KABULU VE İLK TÜRK-İSLAM DEVLETLERİ	1	1	0	100
DEĞİŞEN DÜNYA DENGELERİ KARŞISINDA OSMANLI SİYASETİ (1595-1774)	1	1	0	100
20. YÜZYIL BAŞLARINDA OSMANLI DEVLETİ VE DÜNYA	1	1	0	100
MİLLİ MÜCADELE	1	1	0	100
Coğrafya-1	2	0	1	0
Coğrafya-1	2	0	1	0
DOĞAL SİSTEMLER (9.SINIF)	1	1	0	100
DOĞAL SİSTEMLER (10.SINIF)	1	1	0	100
BESERİ SİSTEMLER (10.SINIF)	1	1	0	100
ÇEVRE VE TOPLUM (10.SINIF)	1	1	0	100
Felsefe	1	1	0	100
Felsefe	1	1	0	100
MÖ 6. YÜZYIL - MS 2. YÜZYIL FELSEFESİ	1	1	0	100
MS 2. YÜZYIL - MS 15. YÜZYIL FELSEFESİ	1	1	0	100
15. YÜZYIL - 17. YÜZYIL FELSEFESİ	1	1	0	100
FELSEFENİN TEMEL KONULARI VE PROBLEMLERİ	1	1	0	100
20. YÜZYIL FELSEFESİ	1	1	0	100
Din Kül. ve Ahl. Bil.	1	1	0	100
Din Kül. ve Ahl. Bil.	1	1	0	100
ALLAH İNSAN İLİŞKİSİ	1	1	0	100
BİLGİ VE İNANÇ	1	1	0	100
HZ. MUHAMMED VE GENÇLİK	1	1	0	100
İSLAM VE BİLİM	1	1	0	100
İSLAM DÜŞÜNÇESİNDE İTİKADİ, SİYASİ VE FİKHİ YORUMLAR	1	1	0	100

TYT Matematik				
Matematik-1	S	D	Y	B%
Matematik-1	4	4	0	100
Matematik-1	4	4	0	100
SAYILAR	1	0	0	0
BÖLÜNEBİLME VE EBÖB-EKOK	2	2	0	100
RASYONEL SAYILAR	2	1	0	50
ÜSLÜ VE KÖKLÜ İFADELER	1	1	0	100
BİRİNCİ DERECE DENKLEMLER VE EŞİTSİZLİKLER	1	1	0	100
MUTLAK DEĞER	13	12	1	92
PROBLEMLER	1	0	0	0
KÜMELER	1	0	0	0
MANTIK	1	1	0	100
VERİ	1	1	0	100
FONKSİYONLAR	1	1	0	100
PERMÜTASYON, KOMBİNASYON, BINOM AÇILIMI	1	1	0	100
OLASILIK	1	1	0	100
Geometri	1	0	0	0
Geometri	1	0	0	0
DOĞRU VE ÜÇGENDE AÇILAR	1	0	0	0
ÖZEL ÜÇGENLER	1	0	0	0
ÜÇGENDE ALAN VE KENAR-AÇI İLİŞKİLERİ	1	0	0	0
ÜÇGENLERDE EŞLİK, BENZERLİK VE YARDIMCI ELEMANLAR	4	3	0	75
ÇOKGENLER VE DÖRTGENLER	2	2	0	100
UZAY GEOMETRİ (KATI CİSİMLER)				

TYT Fen				
Fizik	S	D	Y	B%
Fizik	2	0	1	0
Fizik	2	0	1	0
MADDE VE ÖZELLİKLERİ	1	0	1	0
ELEKTRİK AKIMI VE MANYETİZMA	1	0	0	0
BASINÇ VE KALDIRMA KUVVETİ	1	0	0	0
ISI VE SICAKLIK	1	0	0	0
HAREKET VE KUVVET	2	0	2	0
DALGALAR	1	0	0	0
OPTİK	1	0	1	0
Kimya	1	0	1	0
Kimya	1	0	1	0
KİMYASAL TÜRLER ARASI ETKİLEŞİMLER	1	1	0	100
KİMYA BİLİMİ	1	1	0	100
KİMYANIN TEMEL KANUNLARI VE KİMYASAL HESAPLAMALAR	1	1	0	100
MADDENİN HALLERİ	1	1	0	100
KİMYA HER YERDE	1	0	0	0
KARIŞIMLAR	1	0	0	0
ASİTLER, BAZLAR VE TUZLAR	1	0	0	0
Biyoloji	1	0	1	0
Biyoloji	1	0	1	0
EKOSİSTEM EKOLOJİSİ VE GÜNCEL ÇEVRE SORUNLARI	1	1	0	100
HÜCRE BÖLÜNMELERİ	1	1	0	100
KALITIMIN GENEL İLKELERİ	1	1	0	100
YAŞAM BİLİMİ BİYOLOJİ	1	1	0	100
HÜCRE	1	0	1	0
CANLILAR DÜNYASI	1	1	0	100

## SINAV SONUÇ BELGESİ

MANİSA / YUNUSEMRE / KEP AKADEMİ 12.SAYISAL BEYAZFİL

Öğrenci	Numara	Sınıf					
EGE ELİZ ŞAFAK	12162	12A					
Puan Türü	Puan	Genel Ort.	Dereceler				
TYT	▼ 223,975	281,470	Snf	Kurum	İlçe	İl	Genel
Puanı Hesaplanan:			72	1028	1075	2352	
Katılımlar:			19	72	1028	1075	2387

Ders	Soru	Doğru	Yanlış	Net	Başarı %	Sınıf Ort.	Kurum Ort.	Genel Ort.
Türkçe	40	19	16	15,00	38	▼ 23,17	▼ 22,51	▼ 21,65
Tarih-1	5	2	2	1,50	30	▼ 3,20	▼ 2,65	▼ 2,87
Coğrafya-1	5	0	3	-0,75	-15	▼ 2,54	▼ 2,53	▼ 2,69
Felsefe	5	2	1	1,75	35	▼ 2,80	▼ 2,62	▼ 2,55
Din Kül. ve Ahl. Bil.	5	3	0	3,00	60	▼ 3,49	▼ 3,69	▼ 3,57
TYT Sosyal	20	7	6	5,50	28	▼ 12,03	▼ 11,49	▼ 11,68
Matematik-1	30	5	3	4,25	14	▼ 14,78	▼ 11,33	▼ 10,73
Geometri	10	0	0	0,00	0	▼ 2,80	▼ 1,64	▼ 1,64
TYT Matematik	40	5	3	4,25	11	▼ 17,58	▼ 12,97	▼ 12,36
Fizik	7	1	4	0,00	0	▼ 0,99	▼ 0,72	▼ 0,71
Kimya	7	2	1	1,75	25	▲ 1,64	▲ 1,18	▲ 1,01
Biyoloji	6	2	3	1,25	21	▲ 1,08	▲ 0,32	▲ 0,36
TYT Fen	20	5	8	3,00	15	▼ 3,71	▲ 2,22	▲ 2,08
<b>Toplam:</b>	<b>120</b>	<b>36</b>	<b>33</b>	<b>27,75</b>	<b>23</b>	<b>▼ 56,49</b>	<b>▼ 49,19</b>	<b>▼ 47,77</b>

Soru No 1234567890123456789012345678901234567890

TYT Türkçe DaBcd B BD BcbbbBDCcaDEbaDeECaeCDEeDeA

Cevap Anahtarı B DCBAABBEDEBDBEBEACABDCBDEACDAECEACDECDCA

TYT Sosyal E ebB beb b AB C AC

Cevap Anahtarı B ECADBDEBACCBABDCABAC

TYT Matematik C bB BA a cD

Cevap Anahtarı B 9BEBABACBDADCCABCBEBCBDBECEDECEBEADBACD

TYT Fen deC cb BD e ACdee

Cevap Anahtarı B ACCDBDDAEBDCBDBACEBD

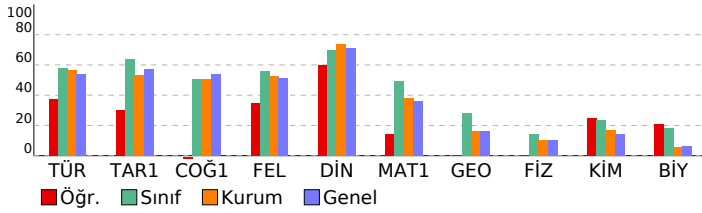

## SONUÇ YAYINLARI - TYT 4. Deneme 2023-2024

(1.Ötürüm)

DERSLERE GÖRE BAŞARI ANALİZİ

Türkçe	S	D	Y	B%
SÖZCÜKTE VE SÖZ ÖBEKLERİNDE ANLAM	4	2	2	50
CÜMLENİN ANLAMI VE YORUMU	4	2	1	50
SES BİLGİSİ	1	1	0	100
EKLER VE SÖZCÜK YAPISI	1	0	0	0
AD SOYLU SÖZCÜKLER	1	0	0	0
CÜMLENİN ÖGELERİ	1	0	0	0
YAZIM KURALLARI	2	0	0	0
NOKTALAMA İŞARETLERİ	2	0	2	0
ANLATIM TEKNİKLERİ VE DÜŞÜNCEYİ GELİŞTİRME YOLLARI	1	0	1	0
PARAGRAF YAPISI	4	3	1	75
PARAGRAF YORUMU	20	11	9	55

Tarih-1	S	D	Y	B%
İLK VE ORTA ÇAĞLARDA TÜRK DÜNYASI	1	0	0	0
TÜRKLERİN İSLAMİYETİ KABULU VE İLK TÜRK-İSLAM DEVLETLERİ	1	0	1	0
DEĞİŞEN DÜNYA DENGELERİ KARŞISINDA OSMANLI SİYASETİ (1595-1774)	1	0	1	0
20. YÜZYIL BAŞLARINDA OSMANLI DEVLETİ VE DÜNYA	1	1	0	100
MİLLİ MÜCADELE	1	1	0	100
Coğrafya-1	S	D	Y	B%
DOĞAL SİSTEMLER (9.SINIF)	2	0	2	0
DOĞAL SİSTEMLER (10.SINIF)	1	0	1	0
BESERİ SİSTEMLER (10.SINIF)	1	0	0	0
ÇEVRE VE TOPLUM (10.SINIF)	1	0	0	0
Felsefe	S	D	Y	B%
MÖ 6. YÜZYIL - MS 2. YÜZYIL FELSEFESİ	1	0	0	0
MS 2. YÜZYIL - MS 15. YÜZYIL FELSEFESİ	1	1	0	100
15. YÜZYIL - 17. YÜZYIL FELSEFESİ	1	1	0	100
FELSEFENİN TEMEL KONULARI VE PROBLEMLERİ	1	0	0	0
20. YÜZYIL FELSEFESİ	1	0	1	0
Din Kül. ve Ahl. Bil.	S	D	Y	B%
ALLAH İNSAN İLİŞKİSİ	1	0	0	0
BİLGİ VE İNANÇ	1	0	0	0
HZ. MUHAMMED VE GENÇLİK	1	1	0	100
İSLAM VE BİLİM	1	1	0	100
İSLAM DÜŞÜNCESİNDE İTİKADİ, SİYASİ VE FİKHİ YORUMLAR	1	1	0	100

Matematik-1	S	D	Y	B%
SAYILAR	4	2	1	50
BÖLÜNEBİLME VE EBOB-EKOK	1	0	0	0
RASYONEL SAYILAR	2	0	1	0
ÜSLÜ VE KÖKLÜ İFADELER	2	0	0	0
BİRİNCİ DERECELEN DENKLEMLER VE EŞİTSİZLİKLER	1	1	0	100
MUTLAK DEĞER	1	1	0	100
PROBLEMLER	13	1	0	8
KÜMELER	1	0	0	0
MANTIK	1	0	1	0
VERİ	1	0	0	0
FONKSİYONLAR	1	0	0	0
PERMÜTASYON, KOMBİNASYON, BINOM AÇILIMI	1	0	0	0
OLASILIK	1	0	0	0
Geometri	S	D	Y	B%
DOĞRUDA VE ÜÇGENDE AÇILAR	1	0	0	0
ÖZEL ÜÇGENLER	1	0	0	0
ÜÇGENDE ALAN VE KENAR-AÇI İLİŞKİLERİ	1	0	0	0
ÜÇGENLERDE EŞLİK, BENZERLİK VE YARDIMCI ELEMANLAR	1	0	0	0
ÇOKGENLER VE DÖRTGENLER	4	0	0	0
UZAY GEOMETRİ (KATI CİSİMLER)	2	0	0	0

TYT Fen	S	D	Y	B%
MADDE VE ÖZELLİKLERİ	2	1	1	50
ELEKTRİK AKIMI VE MANYETİZMA	1	0	0	0
BASINÇ VE KALDIRMA KUVVETİ	1	0	1	0
ISI VE SICAKLIK	1	0	1	0
HAREKET VE KUVVET	2	0	2	0
DALGALAR	1	0	0	0
OPTİK	1	0	1	0
Kimya	S	D	Y	B%
KİMYASAL TÜRLER ARASI ETKİLEŞİMLER	1	0	0	0
KİMYA BİLİMİ	1	1	0	100
KİMYANIN TEMEL KANUNLARI VE KİMYASAL HESAPLAMALAR	1	1	0	100
MADDENİN HALLERİ	1	0	0	0
KİMYA HER YERDE	1	0	0	0
KARIŞIMLAR	1	0	1	0
ASİTLER, BAZLAR VE TUZLAR	1	0	0	0
Biyoloji	S	D	Y	B%
EKOSİSTEM EKOLOJİSİ VE GÜNCEL ÇEVRE SORUNLARI	1	1	0	100
HÜCRE BÖLÜNMELERİ	1	0	1	0
KALITIMIN GENEL İLKELERİ	1	0	1	0
YAŞAM BİLİMİ BİYOLOJİ	1	0	0	0
HÜCRE	1	1	0	100
CANLILAR DÜNYASI	1	0	1	0

# SINAV SONUÇ BELGESİ

## SONUÇ YAYINLARI - TYT 4. Deneme 2023-2024 (1.Ötürüm)

### DERSLERE GÖRE BAŞARI ANALİZİ

MANİSA / YUNUSEMRE / KEP AKADEMİ 12.SAYISAL BEYAZFİL							
Öğrenci			Numara	Sınıf			
ELİF NAS CEVHER			84006	12A			
Puan Türü	Puan	Genel Ort.	Dereceler				
			Snf	Kurum	İlçe	İl	Genel
TYT	▲ 354,643	281,470	6	8	163	163	342
Puanı Hesaplanan:			72	1028	1075	2352	
Katılımlar:			19	72	1028	1075	2387

Ders	Soru	Doğru	Yanlış	Net	Başarı %	Sınıf Ort.	Kurum Ort.	Genel Ort.
Türkçe	40	30	9	27,75	69	▲ 23,17	▲ 22,51	▲ 21,65
Tarih-1	5	5	0	5,00	100	▲ 3,20	▲ 2,65	▲ 2,87
Coğrafya-1	5	4	1	3,75	75	▲ 2,54	▲ 2,53	▲ 2,69
Felsefe	5	4	0	4,00	80	▲ 2,80	▲ 2,62	▲ 2,55
Din Kül. ve Ahl. Bil.	5	4	0	4,00	80	▲ 3,49	▲ 3,69	▲ 3,57
TYT Sosyal	20	17	1	16,75	84	▲ 12,03	▲ 11,49	▲ 11,68
Matematik-1	30	17	4	16,00	53	▲ 14,78	▲ 11,33	▲ 10,73
Geometri	10	3	0	3,00	30	▲ 2,80	▲ 1,64	▲ 1,64
TYT Matematik	40	20	4	19,00	48	▲ 17,58	▲ 12,97	▲ 12,36
Fizik	7	3	4	2,00	29	▲ 0,99	▲ 0,72	▲ 0,71
Kimya	7	3	3	2,25	32	▲ 1,64	▲ 1,18	▲ 1,01
Biyoloji	6	4	1	3,75	63	▲ 1,08	▲ 0,32	▲ 0,36
TYT Fen	20	10	8	8,00	40	▲ 3,71	▲ 2,22	▲ 2,08
Toplam:	120	77	22	71,50	60	▲ 56,49	▲ 49,19	▲ 47,77

Soru No	1234567890123456789012345678901234567890
TYT Türkçe	DecAABB aBDbBcACbBDCBaDEACDAEAdDECDCa
Cevap Anahtarı	B DCBAABEDBDBEBEACABDCBDEACDAECEACDECDCa
TYT Sosyal	ECADBDBACC ABDCa AC
Cevap Anahtarı	B ECADBDEBACCABDCABAC
TYT Matematik	BEBBABA B AcaC BCbd EC D E c D A D
Cevap Anahtarı	B 9BEBABACBDADCCABCBEBCBDBECEDECEBEADBACD
TYT Fen	edCaeDDAbBe BeDa EBD
Cevap Anahtarı	B ACCDBDDAEBDCBDBACEBD

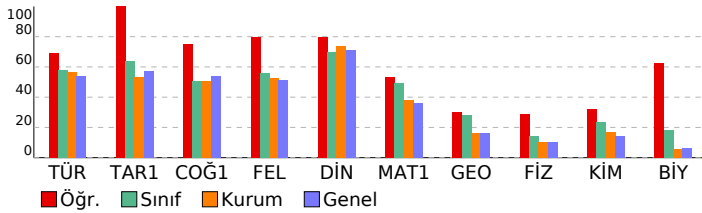

<b>TYT Türkçe</b>	<b>S D Y B%</b>
Türkçe	4 2 2 50
SÖZCÜKTE VE SÖZ ÖBEKLERİNDE ANLAM CÜMLENİN ANLAMI VE YORUMU	4 4 0 100
SES BİLGİSİ	1 1 0 100
EKLER VE SÖZCÜK YAPISI	1 0 0 0
AD SOYLU SÖZCÜKLER	1 0 1 0
CÜMLENİN ÖGELERİ	1 0 1 0
YAZIM KURALLARI	2 0 2 0
NOKTALAMA İŞARETLERİ	2 1 1 50
ANLATIM TEKNİKLERİ VE DÜŞÜNCEYİ GELİŞTİRME YOLLARI	1 1 0 100
PARAGRAF YAPISI	4 4 0 100
PARAGRAF YORUMU	20 17 3 85

<b>TYT Sosyal</b>	<b>S D Y B%</b>
Tarih-1	1 1 0 100
İLK VE ORTA ÇAĞLARDA TÜRK DÜNYASI	1 1 0 100
TÜRKLERİN İSLAMİYETİ KABULU VE İLK TÜRK-İSLAM DEVLETLERİ	1 1 0 100
DEĞİŞEN DÜNYA DENGELERİ KARŞISINDA OSMANLI SİYASETİ (1595-1774)	1 1 0 100
20. YÜZYIL BAŞLARINDA OSMANLI DEVLETİ VE DÜNYA	1 1 0 100
MİLLİ MÜCADELE	1 1 0 100
<b>Coğrafya-1</b>	<b>S D Y B%</b>
DOĞAL SİSTEMLER (9.SINIF)	2 1 1 50
DOĞAL SİSTEMLER (10.SINIF)	1 1 0 100
BESERİ SİSTEMLER (10.SINIF)	1 1 0 100
ÇEVRE VE TOPLUM (10.SINIF)	1 1 0 100
<b>Felsefe</b>	<b>S D Y B%</b>
MÖ 6. YÜZYIL - MS 2. YÜZYIL FELSEFESİ	1 1 0 0
MS 2. YÜZYIL - MS 15. YÜZYIL FELSEFESİ	1 1 0 100
15. YÜZYIL - 17. YÜZYIL FELSEFESİ	1 1 0 100
FELSEFENİN TEMEL KONULARI VE PROBLEMLERİ	1 1 0 100
20. YÜZYIL FELSEFESİ	1 1 0 100
<b>Din Kül. ve Ahl. Bil.</b>	<b>S D Y B%</b>
ALLAH İNSAN İLİŞKİSİ	1 1 0 100
BİLGİ VE İNANÇ	1 0 0 0
HZ. MUHAMMED VE GENÇLİK	1 1 0 100
İSLAM VE BİLİM	1 1 0 100
İSLAM DÜŞÜNÇESİNDE İTİKADİ, SİYASİ VE FİKHİ YORUMLAR	1 1 0 100

<b>TYT Matematik</b>	<b>S D Y B%</b>
<b>Matematik-1</b>	<b>S D Y B%</b>
SAYILAR	4 4 0 100
BÖLÜNEBİLME VE EBÖB-EKOK	1 0 0 0
RASYONEL SAYILAR	2 1 1 50
ÜSLÜ VE KÖKLÜ İFADELER	2 1 1 50
BİRİNCİ DERECELEN DENKLEMLER VE EŞİTSİZLİKLER	1 1 0 100
MUTLAK DEĞER	1 1 0 100
PROBLEMLER	13 9 1 69
KÜMELER	1 0 0 0
MANTIK	1 0 0 0
VERİ	1 0 0 0
FONKSİYONLAR	1 0 0 0
PERMÜTASYON, KOMBİNASYON, BINOM AÇILIMI	1 0 1 0
OLASILIK	1 0 0 0
<b>Geometri</b>	<b>S D Y B%</b>
DOĞRU VE ÜÇGENDE AÇILAR	1 0 0 0
ÖZEL ÜÇGENLER	1 0 0 0
ÜÇGENDE ALAN VE KENAR-AÇI İLİŞKİLERİ	1 0 0 0
ÜÇGENLERDE EŞLİK, BENZERLİK VE YARDIMCI ELEMANLAR	1 0 0 0
ÇOKGENLER VE DÖRTGENLER	4 1 0 25
UZAY GEOMETRİ (KATI CİSİMLER)	2 2 0 100

<b>TYT Fen</b>	<b>S D Y B%</b>
<b>Fizik</b>	<b>S D Y B%</b>
MADDE VE ÖZELLİKLERİ	2 1 1 50
ELEKTRİK AKIMI VE MANYETİZMA	1 0 1 0
BASINÇ VE KALDIRMA KUVVETİ	1 0 1 0
ISI VE SICAKLIK	1 0 1 0
HAREKET VE KUVVET	2 2 0 100
DALGALAR	1 1 0 100
OPTİK	1 0 1 0
<b>Kimya</b>	<b>S D Y B%</b>
KİMYASAL TÜRLER ARASI ETKİLEŞİMLER	1 0 1 0
KİMYA BİLİMİ	1 1 0 100
KİMYANIN TEMEL KANUNLARI VE KİMYASAL HESAPLAMALAR	1 0 1 0
MADDENİN HALLERİ	1 0 0 0
KİMYA HER YERDE	1 1 0 100
KARIŞIMLAR	1 0 1 0
ASİTLER, BAZLAR VE TUZLAR	1 1 0 100
<b>Biyoloji</b>	<b>S D Y B%</b>
EKOSİSTEM EKOLOJİSİ VE GÜNCEL ÇEVRE SORUNLARI	1 1 0 100
HÜCRE BÖLÜNMELERİ	1 1 0 100
KALITIMIN GENEL İLKELERİ	1 1 0 100
YAŞAM BİLİMİ BİYOLOJİ	1 0 1 0
HÜCRE	1 0 0 0
CANLILAR DÜNYASI	1 1 0 100

## SINAV SONUÇ BELGESİ

MANİSA / YUNUSEMRE / KEP AKADEMİ 12.SAYISAL BEYAZFİL

Öğrenci	Numara	Sınıf
KAĞAN YORULMAZ	12007	12A

Puan Türü	Puan	Genel Ort.	Dereceler				
			Snf	Kurum	İlçe	İl	Genel
TYT	▲ 318,980	281,470	9	18	329	330	714
Puanı Hesaplanan:			72	1028	1075	2352	
Katılımlar:			19	72	1028	1075	2387

Ders	Soru	Doğru	Yanlış	Net	Başarı %	Sınıf Ort.	Kurum Ort.	Genel Ort.
Türkçe	40	20	10	17,50	44	▼ 23,17	▼ 22,51	▼ 21,65
Tarih-1	5	3	0	3,00	60	▼ 3,20	▲ 2,65	▲ 2,87
Coğrafya-1	5	5	0	5,00	100	▲ 2,54	▲ 2,53	▲ 2,69
Felsefe	5	3	1	2,75	55	▼ 2,80	▲ 2,62	▲ 2,55
Din Kül. ve Ahl. Bil.	5	3	2	2,50	50	▼ 3,49	▼ 3,69	▼ 3,57
TYT Sosyal	20	14	3	13,25	66	▲ 12,03	▲ 11,49	▲ 11,68
Matematik-1	30	17	2	16,50	55	▲ 14,78	▲ 11,33	▲ 10,73
Geometri	10	4	0	4,00	40	▲ 2,80	▲ 1,64	▲ 1,64
TYT Matematik	40	21	2	20,50	51	▲ 17,58	▲ 12,97	▲ 12,36
Fizik	7	4	1	3,75	54	▲ 0,99	▲ 0,72	▲ 0,71
Kimya	7	2	2	1,50	21	▼ 1,64	▲ 1,18	▲ 1,01
Biyoloji	6	3	1	2,75	46	▲ 1,08	▲ 0,32	▲ 0,36
TYT Fen	20	9	4	8,00	40	▲ 3,71	▲ 2,22	▲ 2,08
<b>Toplam:</b>	<b>120</b>	<b>64</b>	<b>19</b>	<b>59,25</b>	<b>49</b>	<b>▲ 56,49</b>	<b>▲ 49,19</b>	<b>▲ 47,77</b>

Soru No 1234567890123456789012345678901234567890

TYT Türkçe B bδBD da BdACdDC e BD bAcEb CACDEDCD

Cevap Anahtarı A BADCBDBEBDEBEACBCABDEBDCAADEAEACDEDCD

TYT Sosyal DBEEBACD ABaCeaACC

Cevap Anahtarı A CADBEEBACDBABDCBACC

TYT Matematik EBE eCABdC C CAB E ED E ED D CDA

Cevap Anahtarı A BEB9DADCBACBCBCABBECEDEBEEDCEBECEBACDA

TYT Fen cACDD B a eAAAd C

Cevap Anahtarı A CDACDDBEBDCBDAADBCE

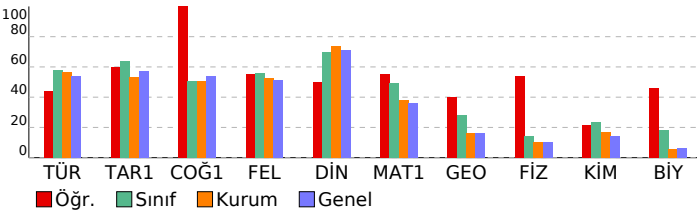

## SONUÇ YAYINLARI - TYT 4. Deneme 2023-2024

(1.Ötürüm)

## DERSLERE GÖRE BAŞARI ANALİZİ

Türkçe	S	D	Y	B%
SÖZCÜKTE VE SÖZ ÖBEKLERİNDE ANLAM	4	1	2	25
CÜMLENİN ANLAMI VE YORUMU	4	2	0	50
SES BİLGİSİ	1	0	1	0
EKLER VE SÖZCÜK YAPISI	1	0	1	0
AD SOYLU SÖZCÜKLER	1	0	0	0
CÜMLENİN ÖGELERİ	1	0	0	0
YAZIM KURALLARI	2	1	0	50
NOKTALAMA İŞARETLERİ	2	1	1	50
ANLATIM TEKNİKLERİ VE DÜŞÜNCEYİ GELİŞTİRME YOLLARI	1	1	0	100
PARAGRAF YAPISI	4	3	1	75
PARAGRAF YORUMU	20	11	4	55

Tarih-1	S	D	Y	B%
İLK VE ORTA ÇAĞLARDA TÜRK DÜNYASI	1	0	0	0
TÜRKLERİN İSLAMİYETİ KABULU VE İLK TÜRK-İSLAM DEVLETLERİ	1	0	0	0
DEĞİŞEN DÜNYA DENGELERİ KARŞISINDA OSMANLI SİYASETİ (1595-1774)	1	1	0	100
20. YÜZYIL BAŞLARINDA OSMANLI DEVLETİ VE DÜNYA	1	1	0	100
MİLLİ MÜCADELE	1	1	0	100

Coğrafya-1	S	D	Y	B%
DOĞAL SİSTEMLER (9.SINIF)	2	2	0	100
DOĞAL SİSTEMLER (10.SINIF)	1	1	0	100
BESERİ SİSTEMLER (10.SINIF)	1	1	0	100
ÇEVRE VE TOPLUM (10.SINIF)	1	1	0	100

Felsefe	S	D	Y	B%
MÖ 6. YÜZYIL - MS 2. YÜZYIL FELSEFESİ	1	0	0	0
MS 2. YÜZYIL - MS 15. YÜZYIL FELSEFESİ	1	1	0	100
15. YÜZYIL - 17. YÜZYIL FELSEFESİ	1	1	0	100
FELSEFENİN TEMEL KONULARI VE PROBLEMLERİ	1	0	1	0
20. YÜZYIL FELSEFESİ	1	1	0	100

Din Kül. ve Ahl. Bil.	S	D	Y	B%
ALLAH İNSAN İLİŞKİSİ	1	0	1	0
BİLGİ VE İNANÇ	1	0	1	0
HZ. MUHAMMED VE GENÇLİK	1	1	0	100
İSLAM VE BİLİM	1	1	0	100
İSLAM DÜŞÜNÇESİNDE İTİKADİ, SİYASİ VE FİKHİ YORUMLAR	1	1	0	100

Matematik-1	S	D	Y	B%
SAYILAR	4	3	0	75
BÖLÜNEBİLME VE EBOB-EKOK	1	0	0	0
RASYONEL SAYILAR	2	0	1	0
ÜSLÜ VE KÖKLÜ İFADELER	2	2	0	100
BİRİNCİ DERECEDEKİ DENKLEMLER VE EŞİTSİZLİKLER	1	1	0	100
MUTLAK DEĞER	1	0	1	0
PROBLEMLER	13	9	0	69
KÜMELER	1	0	0	0
MANTIK	1	0	0	0
VERİ	1	0	0	0
FONKSİYONLAR	1	1	0	100
PERMÜTASYON, KOMBİNASYON, BINOM AÇILIMI	1	1	0	100
OLASILIK	1	0	0	0

Geometri	S	D	Y	B%
DOĞRU VE ÜÇGENDE AÇILAR	1	0	0	0
ÖZEL ÜÇGENLER	1	0	0	0
ÜÇGENDE ALAN VE KENAR-AÇI İLİŞKİLERİ	1	0	0	0
ÜÇGENLERDE EŞLİK, BENZERLİK VE YARDIMCI ELEMANLAR	1	0	0	0
ÇOKGENLER VE DÖRTGENLER	4	2	0	50
UZAY GEOMETRİ (KATI CİSİMLER)	2	2	0	100

Fizik	S	D	Y	B%
MADDE VE ÖZELLİKLERİ	2	1	0	50
ELEKTRİK AKIMI VE MANYETİZMA	1	0	1	0
BASINÇ VE KALDIRMA KUVVETİ	1	1	0	100
ISI VE SICAKLIK	1	1	0	100
HAREKET VE KUVVET	2	2	0	100
DALGALAR	1	1	0	100
OPTİK	1	0	0	0

Kimya	S	D	Y	B%
KİMYASAL TÜRLER ARASI ETKİLEŞİMLER	1	0	0	0
KİMYA BİLİMİ	1	1	0	100
KİMYANIN TEMEL KANUNLARI VE KİMYASAL HESAPLAMALAR	1	0	0	0
MADDENİN HALLERİ	1	0	1	0
KİMYA HER YERDE	1	0	0	0
KARIŞIMLAR	1	0	1	0
ASİTLER, BAZLAR VE TUZLAR	1	1	0	100

Biyoloji	S	D	Y	B%
EKOSİSTEM EKOLOJİSİ VE GÜNCEL ÇEVRE SORUNLARI	1	1	0	100
HÜCRE BÖLÜNMELERİ	1	0	1	0
KALITIMIN GENEL İLKELERİ	1	1	0	100
YAŞAM BİLİMİ BİYOLOJİ	1	0	0	0
HÜCRE	1	1	0	100
CANLILAR DÜNYASI	1	0	0	0

SINAV SONUÇ BELGESİ							
MANİSA / YUNUSEMRE / KEP AKADEMİ 12.SAYISAL BEYAZFİL							
Öğrenci				Numara		Sınıf	
KAMİL KUMANLIOĞLU				12084		12A	
Puan Türü	Puan	Genel Ort.	Dereceler				
			Snf	Kurum	İlçe	İl	Genel
TYT	▼ 270,993	281,470	14	44	631	653	1403
Puanı Hesaplanan:			72	1028	1075	2352	
Katılımlar:			19	72	1028	1075	2387

Ders	Soru	Doğru	Yanlış	Net	Başarı %	Sınıf Ort.	Kurum Ort.	Genel Ort.
Türkçe	40	22	13	18,75	47	▼ 23,17	▼ 22,51	▼ 21,65
Tarih-1	5	4	1	3,75	75	▲ 3,20	▲ 2,65	▲ 2,87
Coğrafya-1	5	2	2	1,50	30	▼ 2,54	▼ 2,53	▼ 2,69
Felsefe	5	3	0	3,00	60	▲ 2,80	▲ 2,62	▲ 2,55
Din Kül. ve Ahl. Bil.	5	3	2	2,50	50	▼ 3,49	▼ 3,69	▼ 3,57
TYT Sosyal	20	12	5	10,75	54	▼ 12,03	▼ 11,49	▼ 11,68
Matematik-1	30	11	5	9,75	33	▼ 14,78	▼ 11,33	▼ 10,73
Geometri	10	3	1	2,75	28	▼ 2,80	▲ 1,64	▲ 1,64
TYT Matematik	40	14	6	12,50	31	▼ 17,58	▼ 12,97	▲ 12,36
Fizik	7	2	5	0,75	11	▼ 0,99	▲ 0,72	▲ 0,71
Kimya	7	2	2	1,50	21	▼ 1,64	▲ 1,18	▲ 1,01
Biyoloji	6	0	3	-0,75	-13	▼ 1,08	▼ 0,32	▼ 0,36
TYT Fen	20	4	10	1,50	8	▼ 3,71	▼ 2,22	▼ 2,08
<b>Toplam:</b>	<b>120</b>	<b>52</b>	<b>34</b>	<b>43,50</b>	<b>36</b>	<b>▼ 56,49</b>	<b>▼ 49,19</b>	<b>▼ 47,77</b>

Soru No	1234567890123456789012345678901234567890
TYT Türkçe	abbdBDe B BabbB CbBaEBDaAbDEAEACACDECcC
Cevap Anahtarı	A BADCBDBEBDEBEACBCABDEBDCAADEAEACACDECDC
TYT Sosyal	CbDBEaaA D AB CedACC
Cevap Anahtarı	A CADBEBACDBABDCBACACC
TYT Matematik	B Bdc DC BcCd Bac ED E a D DA
Cevap Anahtarı	A BEB9DADCABACBCBCABBECEDBEBEEDCEBECEBACDA
TYT Fen	eacCaDa B Coe dec
Cevap Anahtarı	A CDACDDBEBDCBDAABDBCE

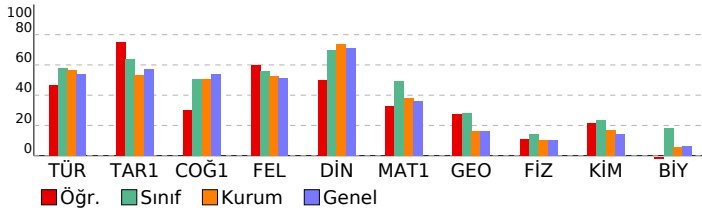

## SONUÇ YAYINLARI - TYT 4. Deneme 2023-2024 (1.Ötürüm)

### DERSLERE GÖRE BAŞARI ANALİZİ

TYT Türkçe	S	D	Y	B%
Türkçe	4	0	4	0
SÖZCÜKTE VE SÖZ ÖBEKLERİNDE ANLAM	4	2	1	50
CÜMLENİN ANLAMI VE YORUMU	1	1	0	100
SES BİLGİSİ	1	0	0	0
EKLER VE SÖZCÜK YAPISI	1	0	0	0
AD SOYLU SÖZCÜKLER	1	0	0	0
CÜMLENİN ÖGELERİ	2	1	0	50
YAZIM KURALLARI	2	0	2	0
NOKTALAMA İŞARETLERİ	1	0	1	0
ANLATIM TEKNİKLERİ VE DÜŞÜNCEYİ GELİŞTİRME YOLLARI	4	3	0	75
PARAGRAF YAPISI	20	15	5	75
PARAGRAF YORUMU				

TYT Sosyal	S	D	Y	B%
Tarih-1	1	1	0	100
İLK VE ORTA ÇAĞLARDA TÜRK DÜNYASI	1	0	1	0
TÜRKLERİN İSLAMİYETİ KABULÜ VE İLK TÜRK-İSLAM DEVLETLERİ	1	1	0	100
DEĞİŞEN DÜNYA DENGELERİ KARŞISINDA OSMANLI SİYASETİ (1595-1774)	1	1	0	100
20. YÜZYIL BAŞLARINDA OSMANLI DEVLETİ VE DÜNYA	1	1	0	100
MİLLİ MÜCADELE	1	1	0	100
Coğrafya-1	2	0	2	0
DOĞAL SİSTEMLER (9.SINIF)	1	1	0	100
DOĞAL SİSTEMLER (10.SINIF)	1	0	0	0
BESERİ SİSTEMLER (10.SINIF)	1	0	0	0
ÇEVRE VE TOPLUM (10.SINIF)	1	1	0	100
Felsefe	1	0	0	0
MÖ 6. YÜZYIL - MS 2. YÜZYIL FELSEFESİ	1	1	0	100
MS 2. YÜZYIL - MS 15. YÜZYIL FELSEFESİ	1	1	0	100
15. YÜZYIL - 17. YÜZYIL FELSEFESİ	1	1	0	100
FELSEFENİN TEMEL KONULARI VE PROBLEMLERİ	1	1	0	100
20. YÜZYIL FELSEFESİ	1	1	0	100
Din Kül. ve Ahl. Bil.	1	0	1	0
ALLAH İNSAN İLİŞKİSİ	1	0	1	0
BİLGİ VE İNANÇ	1	1	0	100
HZ. MUHAMMED VE GENÇLİK	1	1	0	100
İSLAM VE BİLİM	1	1	0	100
İSLAM DÜŞÜNÇESİNDE İTİKADİ, SİYASİ VE FİKHİ YORUMLAR	1	1	0	100

TYT Matematik	S	D	Y	B%
Matematik-1	4	3	0	75
SAYILAR	2	1	0	50
BÖLÜNEBİLME VE EBOB-EKOK	2	1	0	50
RASYONEL SAYILAR	1	1	0	100
ÜSLÜ VE KÖKLÜ İFADELER	1	1	0	100
BİRİNCİ DERECE DENKLEMLER VE EŞİTSİZLİKLER	1	0	1	0
MUTLAK DEĞER	13	5	3	38
PROBLEMLER	1	0	0	0
KÜMELER	1	0	0	0
MANTIK	1	0	0	0
VERİ	1	0	0	0
FONKSİYONLAR	1	0	0	0
PERMÜTASYON, KOMBİNASYON, BINOM AÇILIMI	1	0	0	0
OLASILIK	1	0	0	0
Geometri	1	0	0	0
DOĞRU DA VE ÜÇGENDE AÇILAR	1	0	0	0
ÖZEL ÜÇGENLER	1	0	0	0
ÜÇGENDE ALAN VE KENAR-AÇI İLİŞKİLERİ	1	0	0	0
ÜÇGENLERDE EŞLİK, BENZERLİK VE YARDIMCI ELEMANLAR	4	1	0	25
ÇOKGENLER VE DÖRTGENLER	2	2	0	100
UZAY GEOMETRİ (KATI CİSİMLER)				

TYT Fen	S	D	Y	B%
Fizik	2	0	2	0
MADDE VE ÖZELLİKLERİ	1	0	1	0
ELEKTRİK AKIMI VE MANYETİZMA	1	0	1	0
BASINÇ VE KALDIRMA KUVVETİ	1	0	1	0
ISI VE SICAKLIK	1	1	0	100
HAREKET VE KUVVET	2	0	2	0
DALGALAR	1	1	0	100
OPTİK	1	0	1	0
Kimya	1	0	0	0
KİMYASAL TÜRLER ARASI ETKİLEŞİMLER	1	0	0	0
KİMYA BİLİMİ	1	1	0	100
KİMYANIN TEMEL KANUNLARI VE KİMYASAL HESAPLAMALAR	1	1	0	100
MADDENİN HALLERİ	1	0	1	0
KİMYA HER YERDE	1	0	1	0
KARIŞIMLAR	1	0	1	0
ASİTLER, BAZLAR VE TUZLAR	1	0	0	0
Biyoloji	1	0	1	0
EKOSİSTEM EKOLOJİSİ VE GÜNCEL ÇEVRE SORUNLARI	1	0	1	0
HÜCRE BÖLÜNMELERİ	1	0	1	0
KALITIMIN GENEL İLKELERİ	1	0	1	0
YAŞAM BİLİMİ BİYOLOJİ	1	0	0	0
HÜCRE	1	0	0	0
CANLILAR DÜNYASI	1	0	0	0



## SINAV SONUÇ BELGESİ

MANİSA / YUNUSEMRE / KEP AKADEMİ 12.SAYISAL BEYAZFİL

Öğrenci	Numara	Sınıf					
KIVANÇ ALTINTOPU	12065	12A					
Puan Türü	Puan	Genel Ort.	Dereceler				
TYT	▲ 368,043	281,470	Snf	Kurum	İlçe	İl	Genel
			5	7	125	125	249
Puanı Hesaplanan:			72	1028	1075	2352	
Katılımlar:			19	72	1028	1075	2387

Ders	Soru	Doğru	Yanlış	Net	Başarı %	Sınıf Ort.	Kurum Ort.	Genel Ort.
Türkçe	40	31	9	28,75	72	▲ 23,17	▲ 22,51	▲ 21,65
Tarih-1	5	4	1	3,75	75	▲ 3,20	▲ 2,65	▲ 2,87
Coğrafya-1	5	5	0	5,00	100	▲ 2,54	▲ 2,53	▲ 2,69
Felsefe	5	2	1	1,75	35	▼ 2,80	▼ 2,62	▼ 2,55
Din Kül. ve Ahl. Bil.	5	4	0	4,00	80	▲ 3,49	▲ 3,69	▲ 3,57
TYT Sosyal	20	15	2	14,50	73	▲ 12,03	▲ 11,49	▲ 11,68
Matematik-1	30	22	2	21,50	72	▲ 14,78	▲ 11,33	▲ 10,73
Geometri	10	5	1	4,75	48	▲ 2,80	▲ 1,64	▲ 1,64
TYT Matematik	40	27	3	26,25	66	▲ 17,58	▲ 12,97	▲ 12,36
Fizik	7	3	4	2,00	29	▲ 0,99	▲ 0,72	▲ 0,71
Kimya	7	1	5	-0,25	-4	▼ 1,64	▼ 1,18	▼ 1,01
Biyoloji	6	5	1	4,75	79	▲ 1,08	▲ 0,32	▲ 0,36
TYT Fen	20	9	10	6,50	33	▲ 3,71	▲ 2,22	▲ 2,08
<b>Toplam:</b>	<b>120</b>	<b>82</b>	<b>24</b>	<b>76,00</b>	<b>63</b>	<b>▲ 56,49</b>	<b>▲ 49,19</b>	<b>▲ 47,77</b>

Soru No 1234567890123456789012345678901234567890

TYT Türkçe DCBAbBBEcbDBEdAcBbDCcDDEAdDAECEACcECDCc

Cevap Anahtarı B DCBAABBEDEBDBEBEACABDCBDEACDAECEACDECDCA

TYT Sosyal ECcDBDEBACC bB CA AC

Cevap Anahtarı B ECADBDEBACCABDCABAC

TYT Matematik B B BAC AD CABCBdBECBD ECEaDc AD ACD

Cevap Anahtarı B 9BEBABACBDADCCABCBEBCBDBECEDECEBEADBACD

TYT Fen eCCadCdDdBed eBACdBD

Cevap Anahtarı B ACCDBDDAEbDCBDBACEBD

## SONUÇ YAYINLARI - TYT 4. Deneme 2023-2024

(1.Öturum)

## DERSLERE GÖRE BAŞARI ANALİZİ

## TYT Türkçe

Türkçe	S	D	Y	B%
SÖZCÜKTE VE SÖZ ÖBEKLERİNDE ANLAM	4	4	0	100
CÜMLENİN ANLAMI VE YORUMU	4	3	1	75
SES BİLGİSİ	1	1	0	100
EKLER VE SÖZCÜK YAPISI	1	1	0	100
AD SOYLU SÖZCÜKLER	1	0	1	0
CÜMLENİN ÖGELERİ	1	0	1	0
YAZIM KURALLARI	2	2	0	100
NOKTALAMA İŞARETLERİ	2	1	1	50
ANLATIM TEKNİKLERİ VE DÜŞÜNCEYİ GELİŞTİRME YOLLARI	1	1	0	100
PARAGRAF YAPISI	4	2	2	50
PARAGRAF YORUMU	20	16	4	80

## TYT Sosyal

Tarih-1	S	D	Y	B%
İLK VE ORTA ÇAĞLARDA TÜRK DÜNYASI	1	1	0	100
TÜRKLERİN İSLAMİYETİ KABULU VE İLK TÜRK-İSLAM DEVLETLERİ	1	0	1	0
DEĞİŞEN DÜNYA DENGELERİ KARŞISINDA OSMANLI SİYASETİ (1595-1774)	1	1	0	100
20. YÜZYIL BAŞLARINDA OSMANLI DEVLETİ VE DÜNYA	1	1	0	100
MİLLİ MÜCADELE	1	1	0	100
<b>Coğrafya-1</b>	<b>S</b>	<b>D</b>	<b>Y</b>	<b>B%</b>
DOĞAL SİSTEMLER (9.SINIF)	2	2	0	100
DOĞAL SİSTEMLER (10.SINIF)	1	1	0	100
BESERİ SİSTEMLER (10.SINIF)	1	1	0	100
ÇEVRE VE TOPLUM (10.SINIF)	1	1	0	100
<b>Felsefe</b>	<b>S</b>	<b>D</b>	<b>Y</b>	<b>B%</b>
MÖ 6. YÜZYIL - MS 2. YÜZYIL FELSEFESİ	1	0	0	0
MS 2. YÜZYIL - MS 15. YÜZYIL FELSEFESİ	1	0	1	0
15. YÜZYIL - 17. YÜZYIL FELSEFESİ	1	1	0	100
FELSEFENİN TEMEL KONULARI VE PROBLEMLERİ	1	0	0	0
20. YÜZYIL FELSEFESİ	1	1	0	100
<b>Din Kül. ve Ahl. Bil.</b>	<b>S</b>	<b>D</b>	<b>Y</b>	<b>B%</b>
ALLAH İNSAN İLİŞKİSİ	1	1	0	100
BİLGİ VE İNANÇ	1	0	0	0
HZ. MUHAMMED VE GENÇLİK	1	1	0	100
İSLAM VE BİLİM	1	1	0	100
İSLAM DÜŞÜNÇESİNDE İTİKADİ, SİYASİ VE FİKHİ YORUMLAR	1	1	0	100

## TYT Matematik

Matematik-1	S	D	Y	B%
SAYILAR	4	2	0	50
BÖLÜNEBİLME VE EBOB-EKOK	1	0	0	0
RASYONEL SAYILAR	2	2	0	100
ÜSLÜ VE KÖKLÜ İFADELER	2	0	0	0
BİRİNCİ DERECE DENKLEMLER VE EŞİTSİZLİKLER	1	1	0	100
MUTLAK DEĞER	1	1	0	100
PROBLEMLER	13	11	1	85
KÜMELER	1	0	0	0
MANTIK	1	1	0	100
VERİ	1	1	0	100
FONKSİYONLAR	1	1	0	100
PERMÜTASYON, KOMBİNASYON, BINOM AÇILIMI	1	1	0	100
OLASILIK	1	1	0	100
<b>Geometri</b>	<b>S</b>	<b>D</b>	<b>Y</b>	<b>B%</b>
DOĞRU DA VE ÜÇGENDE AÇILAR	1	0	1	0
ÖZEL ÜÇGENLER	1	0	0	0
ÜÇGENDE ALAN VE KENAR-AÇI İLİŞKİLERİ	1	0	0	0
ÜÇGENLERDE EŞLİK, BENZERLİK VE YARDIMCI ELEMANLAR	1	0	0	0
ÇOKGENLER VE DÖRTGENLER	4	3	0	75
UZAY GEOMETRİ (KATI CİSİMLER)	2	2	0	100

## TYT Fen

Fizik	S	D	Y	B%
MADDE VE ÖZELLİKLERİ	2	1	1	50
ELEKTRİK AKIMI VE MANYETİZMA	1	0	1	0
BASINÇ VE KALDIRMA KUVVETİ	1	0	1	0
ISI VE SICAKLIK	1	1	0	100
HAREKET VE KUVVET	2	0	2	0
DALGALAR	1	1	0	100
OPTİK	1	0	1	0
<b>Kimya</b>	<b>S</b>	<b>D</b>	<b>Y</b>	<b>B%</b>
KİMYASAL TÜRLER ARASI ETKİLEŞİMLER	1	0	1	0
KİMYA BİLİMİ	1	1	0	100
KİMYANIN TEMEL KANUNLARI VE KİMYASAL HESAPLAMALAR	1	0	1	0
MADDENİN HALLERİ	1	0	1	0
KİMYA HER YERDE	1	0	0	0
KARIŞIMLAR	1	0	1	0
ASİTLER, BAZLAR VE TUZLAR	1	0	1	0
<b>Biyoloji</b>	<b>S</b>	<b>D</b>	<b>Y</b>	<b>B%</b>
EKOSİSTEM EKOLOJİSİ VE GÜNCEL ÇEVRE SORUNLARI	1	1	0	100
HÜCRE BÖLÜNMELERİ	1	1	0	100
KALITIMIN GENEL İLKELERİ	1	1	0	100
YAŞAM BİLİMİ BİYOLOJİ	1	1	0	100
HÜCRE	1	1	0	100
CANLILAR DÜNYASI	1	0	1	0

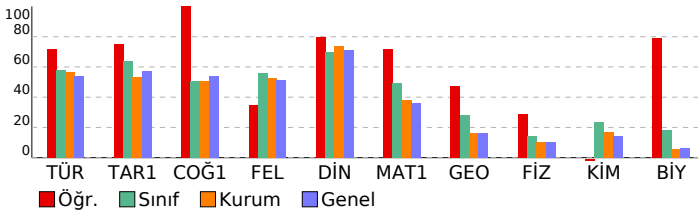

SINAV SONUÇ BELGESİ							
MANİSA / YUNUSEMRE / KEP AKADEMİ 12.SAYISAL BEYAZFİL							
Öğrenci				Numara		Sınıf	
MUSTAFA TANRIKULU				12387		12A	
Puan Türü	Puan	Genel Ort.	Dereceler				
			Snf	Kurum	İlçe	İl	Genel
TYT	▲ 333,278	281,470	8	15	261	261	559
Puanı Hesaplanan:			72	1028	1075	2352	
Katılımlar:			19	72	1028	1075	2387

Ders	Soru	Doğru	Yanlış	Net	Başarı %	Sınıf Ort.	Kurum Ort.	Genel Ort.
Türkçe	40	25	13	21,75	54	▼ 23,17	▼ 22,51	▲ 21,65
Tarih-1	5	4	0	4,00	80	▲ 3,20	▲ 2,65	▲ 2,87
Coğrafya-1	5	4	1	3,75	75	▲ 2,54	▲ 2,53	▲ 2,69
Felsefe	5	3	0	3,00	60	▲ 2,80	▲ 2,62	▲ 2,55
Din Kül. ve Ahl. Bil.	5	4	0	4,00	80	▲ 3,49	▲ 3,69	▲ 3,57
TYT Sosyal	20	15	1	14,75	74	▲ 12,03	▲ 11,49	▲ 11,68
Matematik-1	30	23	3	22,25	74	▲ 14,78	▲ 11,33	▲ 10,73
Geometri	10	4	1	3,75	38	▲ 2,80	▲ 1,64	▲ 1,64
TYT Matematik	40	27	4	26,00	65	▲ 17,58	▲ 12,97	▲ 12,36
Fizik	7	2	1	1,75	25	▲ 0,99	▲ 0,72	▲ 0,71
Kimya	7	0	0	0,00	0	▼ 1,64	▼ 1,18	▼ 1,01
Biyoloji	6	0	0	0,00	0	▼ 1,08	▼ 0,32	▼ 0,36
TYT Fen	20	2	1	1,75	9	▼ 3,71	▼ 2,22	▼ 2,08
<b>Toplam:</b>	<b>120</b>	<b>69</b>	<b>19</b>	<b>64,25</b>	<b>54</b>	<b>▲ 56,49</b>	<b>▲ 49,19</b>	<b>▲ 47,77</b>

Soru No	1234567890123456789012345678901234567890
TYT Türkçe	B D BDbcBaccBcACBdbbBDEBDCAAcEAbCbCDECDa
Cevap Anahtarı	A BADCBDABBEDEBEACBCABDEBDCAADEAEACDECDc
TYT Sosyal	ADBEEBAbDBA CA ACC
Cevap Anahtarı	A CADBEEBACDBABDCBACC
TYT Matematik	BEBADADaABACBcBCABBECD b E D a D CDA
Cevap Anahtarı	A BEB9DADCABACBcBCABBECEDEBEEDCEBECEBACDA
TYT Fen	dC B
Cevap Anahtarı	A CDACDDBEBDCBDAABDBCE

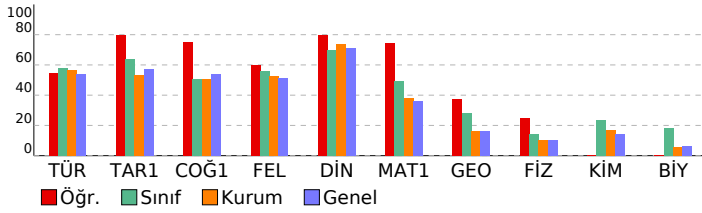

## SONUÇ YAYINLARI - TYT 4. Deneme 2023-2024 (1.Ötürüm)

DERSLERE GÖRE BAŞARI ANALİZİ				
TYT Türkçe	S	D	Y	B%
Türkçe	4	2	0	50
SÖZCÜKTE VE SÖZ ÖBEKLERİNDE ANLAM	4	2	0	50
CÜMLENİN ANLAMI VE YORUMU	1	1	0	100
SEŞ BİLGİSİ	1	1	0	100
EKLER VE SÖZCÜK YAPISI	1	0	1	0
AD SOYLU SÖZCÜKLER	1	0	1	0
CÜMLENİN ÖGELERİ	1	0	1	0
YAZIM KURALLARI	2	1	1	50
NOKTALAMA İŞARETLERİ	2	1	1	50
ANLATIM TEKNİKLERİ VE DÜŞÜNCEYİ GELİŞTİRME YOLLARI	1	1	0	100
PARAGRAF YAPISI	4	2	2	50
PARAGRAF YORUMU	20	15	5	75

TYT Sosyal				
Tarih-1	S	D	Y	B%
Tarih-1	1	0	0	0
İLK VE ORTA ÇAĞLARDA TÜRK DÜNYASI	1	0	0	0
TÜRKLERİN İSLAMİYET'İ KABULU VE İLK TÜRK-İSLAM DEVLETLERİ	1	1	0	100
DEĞİŞEN DÜNYA DENGELERİ KARŞISINDA OSMANLI SİYASETİ (1595-1774)	1	1	0	100
20. YÜZYIL BAŞLARINDA OSMANLI DEVLETİ VE DÜNYA	1	1	0	100
MİLLİ MÜCADELE	1	1	0	100
Coğrafya-1	2	2	0	100
DOĞAL SİSTEMLER (9.SINIF)	1	1	0	100
DOĞAL SİSTEMLER (10.SINIF)	1	1	0	100
BESERİ SİSTEMLER (10.SINIF)	1	0	1	0
ÇEVRE VE TOPLUM (10.SINIF)	1	1	0	100
Felsefe	1	0	0	0
MÖ 6. YÜZYIL - MS 2. YÜZYIL FELSEFESİ	1	1	0	100
MS 2. YÜZYIL - MS 15. YÜZYIL FELSEFESİ	1	1	0	100
15. YÜZYIL - 17. YÜZYIL FELSEFESİ	1	0	0	0
FELSEFENİN TEMEL KONULARI VE PROBLEMLERİ	1	0	0	0
20. YÜZYIL FELSEFESİ	1	1	0	100
Din Kül. ve Ahl. Bil.	1	1	0	100
ALLAH İNSAN İLİŞKİSİ	1	1	0	100
BİLGİ VE İNANÇ	1	0	0	0
HZ. MUHAMMED VE GENÇLİK	1	1	0	100
İSLAM VE BİLİM	1	1	0	100
İSLAM DÜŞÜNÇESİNDE İTİKADİ, SİYASİ VE FİKHİ YORUMLAR	1	1	0	100

TYT Matematik				
Matematik-1	S	D	Y	B%
Matematik-1	4	4	0	100
SAYILAR	1	1	0	100
BÖLÜNEBİLME VE EBÖB-EKOK	2	2	0	100
RASYONEL SAYILAR	2	1	1	50
ÜSLÜ VE KÖKLÜ İFADELER	1	1	0	100
BİRİNCİ DERECE DENKLEMLER VE EŞİTSİZLİKLER	1	1	0	100
MUTLAK DEĞER	1	1	0	100
PROBLEMLER	13	11	2	85
KÜMELER	1	0	0	0
MANTIK	1	0	0	0
VERİ	1	1	0	100
FONKSİYONLAR	1	0	0	0
PERMÜTASYON, KOMBİNASYON, BINOM AÇILIMI	1	1	0	100
OLASILIK	1	0	0	0
Geometri	1	0	0	0
DOĞRU DA VE ÜÇGENDE AÇILAR	1	0	0	0
ÖZEL ÜÇGENLER	1	0	1	0
ÜÇGENDE ALAN VE KENAR-AÇI İLİŞKİLERİ	1	0	0	0
ÜÇGENLERDE EŞLİK, BENZERLİK VE YARDIMCI ELEMANLAR	1	0	0	0
ÇOKGENLER VE DÖRTGENLER	4	2	0	50
UZAY GEOMETRİ (KATI CİSİMLER)	2	2	0	100

TYT Fen				
Fizik	S	D	Y	B%
Fizik	2	0	1	0
MADDE VE ÖZELLİKLERİ	1	0	0	0
ELEKTRİK AKIMI VE MANYETİZMA	1	0	0	0
BASINÇ VE KALDIRMA KUVVETİ	1	0	1	0
ISI VE SICAKLIK	1	1	0	100
HAREKET VE KUVVET	2	0	0	0
DALGALAR	1	0	0	0
OPTİK	1	1	0	100
Kimya	1	0	0	0
KİMYASAL TÜRLER ARASI ETKİLEŞİMLER	1	0	0	0
KİMYA BİLİMİ	1	0	0	0
KİMYANIN TEMEL KANUNLARI VE KİMYASAL HESAPLAMALAR	1	0	0	0
MADDENİN HALLERİ	1	0	0	0
KİMYA HER YERDE	1	0	0	0
KARIŞIMLAR	1	0	0	0
ASİTLER, BAZLAR VE TUZLAR	1	0	0	0
Biyoloji	1	0	0	0
EKOSİSTEM EKOLOJİSİ VE GÜNCEL ÇEVRE SORUNLARI	1	0	0	0
HÜCRE BÖLÜNMELERİ	1	0	0	0
KALITIMIN GENEL İLKELERİ	1	0	0	0
YAŞAM BİLİMİ BİYOLOJİ	1	0	0	0
HÜCRE	1	0	0	0
CANLILAR DÜNYASI	1	0	0	0

# SINAV SONUÇ BELGESİ

## SONUÇ YAYINLARI - TYT 4. Deneme 2023-2024 (1.Ötürüm)

### DERSLERE GÖRE BAŞARI ANALİZİ

MANİSA / YUNUSEMRE / KEP AKADEMİ 12.SAYISAL BEYAZFİL							
Öğrenci				Numara		Sınıf	
ONUR KULAN				12028		12A	
Puan Türü	Puan	Genel Ort.	Dereceler				
			Snf	Kurum	İlçe	İl	Genel
TYT	▲ 420,270	281,470	1	3	37	37	51
Puanı Hesaplanan:			72	1028	1075	2352	
Katılımlar:			19	72	1028	1075	2387

Ders	Soru	Doğru	Yanlış	Net	Başarı %	Sınıf Ort.	Kurum Ort.	Genel Ort.
Türkçe	40	36	4	35,00	88	▲ 23,17	▲ 22,51	▲ 21,65
Tarih-1	5	4	1	3,75	75	▲ 3,20	▲ 2,65	▲ 2,87
Coğrafya-1	5	2	3	1,25	25	▼ 2,54	▼ 2,53	▼ 2,69
Felsefe	5	5	0	5,00	100	▲ 2,80	▲ 2,62	▲ 2,55
Din Kül. ve Ahl. Bil.	5	4	1	3,75	75	▲ 3,49	▲ 3,69	▲ 3,57
TYT Sosyal	20	15	5	13,75	69	▲ 12,03	▲ 11,49	▲ 11,68
Matematik-1	30	26	4	25,50	85	▲ 14,78	▲ 11,33	▲ 10,73
Geometri	10	8	2	8,00	80	▲ 2,80	▲ 1,64	▲ 1,64
TYT Matematik	40	34	6	33,50	84	▲ 17,58	▲ 12,97	▲ 12,36
Fizik	7	5	2	4,50	64	▲ 0,99	▲ 0,72	▲ 0,71
Kimya	7	6	1	5,75	82	▲ 1,64	▲ 1,18	▲ 1,01
Biyoloji	6	2	4	1,00	17	▼ 1,08	▲ 0,32	▲ 0,36
TYT Fen	20	13	7	11,25	56	▲ 3,71	▲ 2,22	▲ 2,08
Toplam:	120	98	22	93,50	78	▲ 56,49	▲ 49,19	▲ 47,77

Soru No	1234567890123456789012345678901234567890
TYT Türkçe	BADbBDABBaDEBEACBDCABDEcDeAADEAEACACDECDC
Cevap Anahtarı	A BADCBDBEBDEBEACBDCABDEBDCAADEAEACACDECDC
TYT Sosyal	bADBEcaAbDBABDCAeACC
Cevap Anahtarı	A CADBEEBACDBABDCBACC
TYT Matematik	BEbBDADcABACcCBCcBBECED EBE DCE E DBACDA
Cevap Anahtarı	A BEB9DADcABACBCBCABBECEDEBEEDCEBECEBACDA
TYT Fen	CDACccBbBDCBDAdeDdCb
Cevap Anahtarı	A CDACDDBEEDCBDAABDBCE

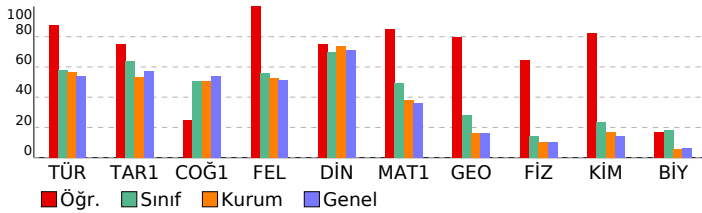

TYT Türkçe				
Türkçe	S	D	Y	B%
SÖZCÜKTE VE SÖZ ÖBEKLERİNDE ANLAM	4	3	1	75
CÜMLENİN ANLAMI VE YORUMU	4	4	0	100
SES BİLGİSİ	1	1	0	100
EKLER VE SÖZCÜK YAPISI	1	0	1	0
AD SOYLU SÖZCÜKLER	1	1	0	100
CÜMLENİN ÖGELERİ	1	1	0	100
YAZIM KURALLARI	2	2	0	100
NOKTALAMA İŞARETLERİ	2	2	0	100
ANLATIM TEKNİKLERİ VE DÜŞÜNCEYİ GELİŞTİRME YOLLARI	1	1	0	100
PARAGRAF YAPISI	4	3	1	75
PARAGRAF YORUMU	20	19	1	95

TYT Sosyal				
Tarih-1				
S	D	Y	B%	
İLK VE ORTA ÇAĞLARDA TÜRK DÜNYASI	1	0	1	0
TÜRKLERİN İSLAMİYETİ KABULU VE İLK TÜRK-İSLAM DEVLETLERİ	1	1	0	100
DEĞİŞEN DÜNYA DENGELERİ KARŞISINDA OSMANLI SİYASETİ (1595-1774)	1	1	0	100
20. YÜZYIL BAŞLARINDA OSMANLI DEVLETİ VE DÜNYA	1	1	0	100
MİLLİ MÜCADELE	1	1	0	100
Coğrafya-1				
S	D	Y	B%	
DOĞAL SİSTEMLER (9.SINIF)	2	0	2	0
DOĞAL SİSTEMLER (10.SINIF)	1	1	0	100
BESERİ SİSTEMLER (10.SINIF)	1	0	1	0
ÇEVRE VE TOPLUM (10.SINIF)	1	1	0	100
Felsefe				
S	D	Y	B%	
MÖ 6. YÜZYIL - MS 2. YÜZYIL FELSEFESİ	1	1	0	100
MS 2. YÜZYIL - MS 15. YÜZYIL FELSEFESİ	1	1	0	100
15. YÜZYIL - 17. YÜZYIL FELSEFESİ	1	1	0	100
FELSEFENİN TEMEL KONULARI VE PROBLEMLERİ	1	1	0	100
20. YÜZYIL FELSEFESİ	1	1	0	100
Din Kül. ve Ahl. Bil.				
S	D	Y	B%	
ALLAH İNSAN İLİŞKİSİ	1	1	0	100
BİLGİ VE İNANÇ	1	0	1	0
HZ. MUHAMMED VE GENÇLİK	1	1	0	100
İSLAM VE BİLİM	1	1	0	100
İSLAM DÜŞÜNÇESİNDE İTİKADİ, SİYASİ VE FİKHİ YORUMLAR	1	1	0	100

TYT Matematik				
Matematik-1				
S	D	Y	B%	
SAYILAR	4	4	0	100
BÖLÜNEBİLME VE EBÖB-EKOK	1	1	0	100
RASYONEL SAYILAR	2	2	0	100
ÜSLÜ VE KÖKLÜ İFADELER	2	2	0	100
BİRİNCİ DERECE DENKLEMLER VE EŞİTSİZLİKLER	1	1	0	100
MUTLAK DEĞER	1	1	0	100
PROBLEMLER	13	11	2	85
KÜMELER	1	0	0	0
MANTIK	1	1	0	100
VERİ	1	1	0	100
FONKSİYONLAR	1	0	0	0
PERMÜTASYON, KOMBİNASYON, BINOM AÇILIMI	1	1	0	100
OLASILIK	1	1	0	100
Geometri				
S	D	Y	B%	
DOĞRU VE ÜÇGENDE AÇILAR	1	1	0	100
ÖZEL ÜÇGENLER	1	0	0	0
ÜÇGENDE ALAN VE KENAR-AÇI İLİŞKİLERİ	1	1	0	100
ÜÇGENLERDE EŞLİK, BENZERLİK VE YARDIMCI ELEMANLAR	1	0	0	0
ÇOKGENLER VE DÖRTGENLER	4	4	0	100
UZAY GEOMETRİ (KATI CİSİMLER)	2	2	0	100

TYT Fen				
Fizik				
S	D	Y	B%	
MADDE VE ÖZELLİKLERİ	2	2	0	100
ELEKTRİK AKIMI VE MANYETİZMA	1	1	0	100
BASINÇ VE KALDIRMA KUVVETİ	1	1	0	100
ISI VE SICAKLIK	1	1	0	100
HAREKET VE KUVVET	2	0	2	0
DALGALAR	1	0	1	0
OPTİK	1	1	0	100
Kimya				
S	D	Y	B%	
KİMYASAL TÜRLER ARASI ETKİLEŞİMLER	1	0	1	0
KİMYA BİLİMİ	1	1	0	100
KİMYANIN TEMEL KANUNLARI VE KİMYASAL HESAPLAMALAR	1	1	0	100
MADDENİN HALLERİ	1	1	0	100
KİMYA HER YERDE	1	1	0	100
KARIŞIMLAR	1	1	0	100
ASİTLER, BAZLAR VE TUZLAR	1	1	0	100
Biyoloji				
S	D	Y	B%	
EKOSİSTEM EKOLOJİSİ VE GÜNCEL ÇEVRE SORUNLARI	1	0	1	0
HÜCRE BÖLÜNMELERİ	1	0	1	0
KALITIMIN GENEL İLKELERİ	1	1	0	100
YAŞAM BİLİMİ BİYOLOJİ	1	0	1	0
HÜCRE	1	1	0	100
CANLILAR DÜNYASI	1	0	1	0

SINAV SONUÇ BELGESİ							
MANİSA / YUNUSEMRE / KEP AKADEMİ 12.SAYISAL BEYAZFİL							
Öğrenci				Numara		Sınıf	
RAMAZAN UĞUR AKGÜN				12176		12A	
Puan Türü	Puan	Genel Ort.	Dereceler				
			Snf	Kurum	İlçe	İl	Genel
TYT	▲ 306,135	281,470	11	23	395	398	871
Puanı Hesaplanan:			72	1028	1075	2352	
Katılımlar:			19	72	1028	1075	2387

Ders	Soru	Doğru	Yanlış	Net	Başarı %	Sınıf Ort.	Kurum Ort.	Genel Ort.
Türkçe	40	25	12	22,00	55	▼ 23,17	▼ 22,51	▲ 21,65
Tarih-1	5	0	0	0,00	0	▼ 3,20	▼ 2,65	▼ 2,87
Coğrafya-1	5	0	0	0,00	0	▼ 2,54	▼ 2,53	▼ 2,69
Felsefe	5	0	0	0,00	0	▼ 2,80	▼ 2,62	▼ 2,55
Din Kül. ve Ahl. Bil.	5	1	0	1,00	20	▼ 3,49	▼ 3,69	▼ 3,57
TYT Sosyal	20	1	0	1,00	5	▼ 12,03	▼ 11,49	▼ 11,68
Matematik-1	30	28	1	27,75	93	▲ 14,78	▲ 11,33	▲ 10,73
Geometri	10	1	0	1,00	10	▼ 2,80	▼ 1,64	▼ 1,64
TYT Matematik	40	29	1	28,75	72	▲ 17,58	▲ 12,97	▲ 12,36
Fizik	7	3	3	2,25	32	▲ 0,99	▲ 0,72	▲ 0,71
Kimya	7	2	0	2,00	29	▲ 1,64	▲ 1,18	▲ 1,01
Biyoloji	6	0	3	-0,75	-13	▼ 1,08	▼ 0,32	▼ 0,36
TYT Fen	20	5	6	3,50	18	▼ 3,71	▲ 2,22	▲ 2,08
<b>Toplam:</b>	<b>120</b>	<b>60</b>	<b>19</b>	<b>55,25</b>	<b>46</b>	<b>▼ 56,49</b>	<b>▲ 49,19</b>	<b>▲ 47,77</b>

Soru No	1234567890123456789012345678901234567890
TYT Türkçe	b abABB DBDBaB ACbebaBDDEAeDbECEdCDECaCA
Cevap Anahtarı	B DCBAABEDBDBEBEACABDCBDEACDAECEACDECDCA
TYT Sosyal	C
Cevap Anahtarı	B ECADBDEBACCBABDCABAC
TYT Matematik	BEBABACBDADCCABCdBEC DBECEDE
Cevap Anahtarı	B 9BEBABACBDADCCABCBEBCBDBECEDECEBEADBACD
TYT Fen	AeCaBc BD bea
Cevap Anahtarı	B ACCDBDDAEBDCBDBACEBD

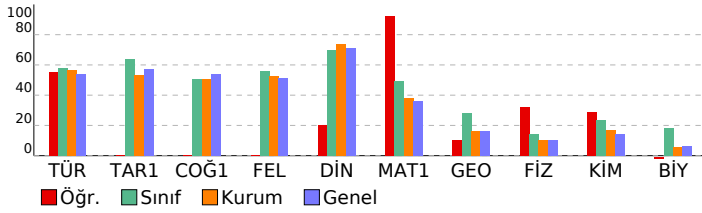

## SONUÇ YAYINLARI - TYT 4. Deneme 2023-2024 (1.Öturum)

DERSLERE GÖRE BAŞARI ANALİZİ				
<b>TYT Türkçe</b>				
Türkçe	S	D	Y	B%
SÖZCÜKTE VE SÖZ ÖBEKLERİNDE ANLAM	4	0	3	0
CÜMLENİN ANLAMI VE YORUMU	4	4	0	100
SES BİLGİSİ	1	1	0	100
EKLER VE SÖZCÜK YAPISI	1	0	0	0
AD SOYLU SÖZCÜKLER	1	1	0	100
CÜMLENİN ÖGELERİ	1	1	0	100
YAZIM KURALLARI	2	1	1	50
NOKTALAMA İŞARETLERİ	2	1	0	50
ANLATIM TEKNİKLERİ VE DÜŞÜNCEYİ GELİŞTİRME YOLLARI	1	1	0	100
PARAGRAF YAPISI	4	2	2	50
PARAGRAF YORUMU	20	14	6	70

<b>TYT Sosyal</b>				
<b>Tarih-1</b>				
İLK VE ORTA ÇAĞLARDA TÜRK DÜNYASI	1	0	0	0
TÜRKLERİN İSLAMİYET'İ KABULU VE İLK TÜRK-İSLAM DEVLETLERİ	1	0	0	0
DEĞİŞEN DÜNYA DENGELERİ KARŞISINDA OSMANLI SİYASETİ (1595-1774)	1	0	0	0
20. YÜZYIL BAŞLARINDA OSMANLI DEVLETİ VE DÜNYA	1	0	0	0
MİLLİ MÜCADELE	1	0	0	0
<b>Coğrafya-1</b>				
DOĞAL SİSTEMLER (9.SINIF)	2	0	0	0
DOĞAL SİSTEMLER (10.SINIF)	1	0	0	0
BESERİ SİSTEMLER (10.SINIF)	1	0	0	0
ÇEVRE VE TOPLUM (10.SINIF)	1	0	0	0
<b>Felsefe</b>				
MÖ 6. YÜZYIL - MS 2. YÜZYIL FELSEFESİ	1	0	0	0
MS 2. YÜZYIL - MS 15. YÜZYIL FELSEFESİ	1	0	0	0
15. YÜZYIL - 17. YÜZYIL FELSEFESİ	1	0	0	0
FELSEFENİN TEMEL KONULARI VE PROBLEMLERİ	1	0	0	0
20. YÜZYIL FELSEFESİ	1	0	0	0
<b>Din Kül. ve Ahl. Bil.</b>				
ALLAH İNSAN İLİŞKİSİ	1	0	0	0
BİLGİ VE İNANÇ	1	0	0	0
HZ. MUHAMMED VE GENÇLİK	1	0	0	0
İSLAM VE BİLİM	1	0	0	0
İSLAM DÜŞÜNÇESİNDE İTİKADİ, SİYASİ VE FİKHİ YORUMLAR	1	1	0	100

<b>TYT Matematik</b>				
<b>Matematik-1</b>				
SAYILAR	4	4	0	100
BÖLÜNEBİLME VE EBÖB-EKOK	1	1	0	100
RASYONEL SAYILAR	2	2	0	100
ÜSLÜ VE KÖKLÜ İFADELER	2	2	0	100
BİRİNCİ DERECE DENKLEMLER VE EŞİTSİZLİKLER	1	1	0	100
MUTLAK DEĞER	1	1	0	100
PROBLEMLER	13	12	1	92
KÜMELER	1	1	0	100
MANTIK	1	0	0	0
VERİ	1	1	0	100
FONKSİYONLAR	1	1	0	100
PERMÜTASYON, KOMBİNASYON, BINOM AÇILIMI	1	1	0	100
OLASILIK	1	1	0	100
<b>Geometri</b>				
DOĞRU VE ÜÇGENDE AÇILAR	1	1	0	100
ÖZEL ÜÇGENLER	1	0	0	0
ÜÇGENDE ALAN VE KENAR-AÇI İLİŞKİLERİ	1	0	0	0
ÜÇGENLERDE EŞLİK, BENZERLİK VE YARDIMCI ELEMANLAR	1	0	0	0
ÇOKGENLER VE DÖRTGENLER	4	0	0	0
UZAY GEOMETRİ (KATI CİSİMLER)	2	0	0	0

<b>TYT Fen</b>				
<b>Fizik</b>				
MADDE VE ÖZELLİKLERİ	2	2	0	100
ELEKTRİK AKIMI VE MANYETİZMA	1	0	1	0
BASINÇ VE KALDIRMA KUVVETİ	1	1	0	100
ISI VE SICAKLIK	1	0	1	0
HAREKET VE KUVVET	2	0	2	0
DALGALAR	1	0	0	0
OPTİK	1	1	0	100
<b>Kimya</b>				
KİMYASAL TÜRLER ARASI ETKİLEŞİMLER	1	0	0	0
KİMYA BİLİMİ	1	1	0	100
KİMYANIN TEMEL KANUNLARI VE KİMYASAL HESAPLAMALAR	1	1	0	100
MADDENİN HALLERİ	1	0	0	0
KİMYA HER YERDE	1	0	0	0
KARIŞIMLAR	1	0	0	0
ASİTLER, BAZLAR VE TUZLAR	1	0	0	0
<b>Biyoloji</b>				
EKOSİSTEM EKOLOJİSİ VE GÜNCEL ÇEVRE SORUNLARI	1	0	0	0
HÜCRE BÖLÜNMELERİ	1	0	1	0
KALITIMIN GENEL İLKELERİ	1	0	1	0
YAŞAM BİLİMİ BİYOLOJİ	1	0	0	0
HÜCRE	1	0	0	0
CANLILAR DÜNYASI	1	0	1	0

## SINAV SONUÇ BELGESİ

MANİSA / YUNUSEMRE / KEP AKADEMİ 12.SAYISAL BEYAZFİL

Öğrenci	Numara	Sınıf
ŞEVKET BOZ*YA	12105	12A

Puan Türü	Puan	Genel Ort.	Dereceler				
			Snf	Kurum	İlçe	İl	Genel
TYT	▲ 312,798	281,470	10	19	367	369	799
Puanı Hesaplanan:			72	1028	1075	2352	
Katılımlar:			19	72	1028	1075	2387

Ders	Soru	Doğru	Yanlış	Net	Başarı %	Sınıf Ort.	Kurum Ort.	Genel Ort.
Türkçe	40	31	9	28,75	72	▲ 23,17	▲ 22,51	▲ 21,65
Tarih-1	5	3	2	2,50	50	▼ 3,20	▼ 2,65	▼ 2,87
Coğrafya-1	5	4	0	4,00	80	▲ 2,54	▲ 2,53	▲ 2,69
Felsefe	5	3	2	2,50	50	▼ 2,80	▼ 2,62	▼ 2,55
Din Kül. ve Ahl. Bil.	5	4	0	4,00	80	▲ 3,49	▲ 3,69	▲ 3,57
TYT Sosyal	20	14	4	13,00	65	▲ 12,03	▲ 11,49	▲ 11,68
Matematik-1	30	13	1	12,75	43	▼ 14,78	▲ 11,33	▲ 10,73
Geometri	10	0	0	0,00	0	▼ 2,80	▼ 1,64	▼ 1,64
TYT Matematik	40	13	1	12,75	32	▼ 17,58	▼ 12,97	▲ 12,36
Fizik	7	2	4	1,00	14	▲ 0,99	▲ 0,72	▲ 0,71
Kimya	7	1	1	0,75	11	▼ 1,64	▼ 1,18	▼ 1,01
Biyoloji	6	2	2	1,50	25	▲ 1,08	▲ 0,32	▲ 0,36
TYT Fen	20	5	7	3,25	16	▼ 3,71	▲ 2,22	▲ 2,08
<b>Toplam:</b>	<b>120</b>	<b>63</b>	<b>21</b>	<b>57,75</b>	<b>48</b>	<b>▲ 56,49</b>	<b>▲ 49,19</b>	<b>▲ 47,77</b>

Soru No	1234567890123456789012345678901234567890
TYT Türkçe	DCBbABBaDBDdBbACaEaCBaeEaEaDAECEACDECDCA
Cevap Anahtarı	B DCBAABBEDEBDBEBEACABDCBDEACDAEACEACDECDCA
TYT Sosyal	EbcDBDEBA CeAbAca AC
Cevap Anahtarı	B ECADBDEBACCBABDCABAC
TYT Matematik	BEBB Bdc C CBE C D E
Cevap Anahtarı	B 9BEBABACBDADCCABCBEBCBDBECEDECEBEADBACD
TYT Fen	Abdc De B e ACce
Cevap Anahtarı	B ACCDBDDAEBDCBDBACEBD

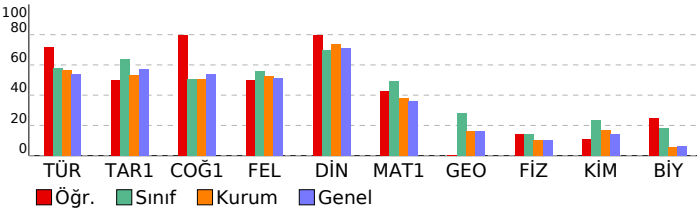

## SONUÇ YAYINLARI - TYT 4. Deneme 2023-2024

(1.Ötürüm)

DERSLERE GÖRE BAŞARI ANALİZİ

TYT Türkçe	S	D	Y	B%
<b>Türkçe</b>				
SÖZCÜKTE VE SÖZ ÖBEKLERİNDE ANLAM	4	3	1	75
CÜMLENİN ANLAMI VE YORUMU	4	4	0	100
SES BİLGİSİ	1	1	0	100
EKLER VE SÖZCÜK YAPISI	1	0	1	0
AD SOYLU SÖZCÜKLER	1	1	0	100
CÜMLENİN ÖGELERİ	1	1	0	100
YAZIM KURALLARI	2	1	1	50
NOKTALAMA İŞARETLERİ	2	1	1	50
ANLATIM TEKNİKLERİ VE DÜŞÜNCEYİ GELİŞTİRME YOLLARI	1	1	0	100
PARAGRAF YAPISI	4	3	1	75
PARAGRAF YORUMU	20	16	4	80

TYT Sosyal	S	D	Y	B%
<b>Tarih-1</b>				
İLK VE ORTA ÇAĞLARDA TÜRK DÜNYASI	1	0	1	0
TÜRKLERİN İSLAMİYET'İ KABULU VE İLK TÜRK-İSLAM DEVLETLERİ	1	0	1	0
DEĞİŞEN DÜNYA DENGELERİ KARŞISINDA OSMANLI SİYASETİ (1595-1774)	1	1	0	100
20. YÜZYIL BAŞLARINDA OSMANLI DEVLETİ VE DÜNYA	1	1	0	100
MİLLİ MÜCADELE	1	1	0	100
<b>Coğrafya-1</b>				
DOĞAL SİSTEMLER (9.SINIF)	2	2	0	100
DOĞAL SİSTEMLER (10.SINIF)	1	1	0	100
BESERİ SİSTEMLER (10.SINIF)	1	0	0	0
ÇEVRE VE TOPLUM (10.SINIF)	1	1	0	100
<b>Felsefe</b>				
MÖ 6. YÜZYIL - MS 2. YÜZYIL FELSEFESİ	1	0	1	0
MS 2. YÜZYIL - MS 15. YÜZYIL FELSEFESİ	1	1	0	100
15. YÜZYIL - 17. YÜZYIL FELSEFESİ	1	1	0	100
FELSEFENİN TEMEL KONULARI VE PROBLEMLERİ	1	0	1	0
20. YÜZYIL FELSEFESİ	1	1	0	100
<b>Din Kül. ve Ahl. Bil.</b>				
ALLAH İNSAN İLİŞKİSİ	1	1	0	100
BİLGİ VE İNANÇ	1	0	0	0
HZ. MUHAMMED VE GENÇLİK	1	1	0	100
İSLAM VE BİLİM	1	1	0	100
İSLAM DÜŞÜNÇESİNDE İTİKADİ, SİYASİ VE FİKHİ YORUMLAR	1	1	0	100

TYT Matematik	S	D	Y	B%
<b>Matematik-1</b>				
SAYILAR	4	4	0	100
BÖLÜNEBİLME VE EBÖB-EKOK	1	0	0	0
RASYONEL SAYILAR	2	0	0	0
ÜSLÜ VE KÖKLÜ İFADELER	2	1	0	50
BİRİNCİ DERECELEN DENKLEMLER VE EŞİTSİZLİKLER	1	1	0	100
MUTLAK DEĞER	1	0	1	0
PROBLEMLER	13	7	0	54
KÜMELER	1	0	0	0
MANTIK	1	0	0	0
VERİ	1	0	0	0
FONKSİYONLAR	1	0	0	0
PERMÜTASYON, KOMBİNASYON, BINOM AÇILIMI	1	0	0	0
OLASILIK	1	0	0	0
<b>Geometri</b>				
DOĞRU VE ÜÇGENDE AÇILAR	1	0	0	0
ÖZEL ÜÇGENLER	1	0	0	0
ÜÇGENDE ALAN VE KENAR-AÇI İLİŞKİLERİ	1	0	0	0
ÜÇGENLERDE EŞLİK, BENZERLİK VE YARDIMCI ELEMANLAR	1	0	0	0
ÇOKGENLER VE DÖRTGENLER	4	0	0	0
UZAY GEOMETRİ (KATI CİSİMLER)	2	0	0	0

TYT Fen	S	D	Y	B%
<b>Fizik</b>				
MADDE VE ÖZELLİKLERİ	2	1	1	50
ELEKTRİK AKIMI VE MANYETİZMA	1	0	1	0
BASINÇ VE KALDIRMA KUVVETİ	1	1	0	100
ISI VE SICAKLIK	1	0	1	0
HAREKET VE KUVVET	2	2	0	100
DALGALAR	1	0	1	0
OPTİK	1	0	0	0
<b>Kimya</b>				
KİMYASAL TÜRLER ARASI ETKİLEŞİMLER	1	0	0	0
KİMYA BİLİMİ	1	1	0	100
KİMYANIN TEMEL KANUNLARI VE KİMYASAL HESAPLAMALAR	1	0	0	0
MADDENİN HALLERİ	1	0	0	0
KİMYA HER YERDE	1	0	0	0
KARIŞIMLAR	1	0	1	0
ASİTLER, BAZLAR VE TUZLAR	1	0	0	0
<b>Biyoloji</b>				
EKOSİSTEM EKOLOJİSİ VE GÜNCEL ÇEVRE SORUNLARI	1	1	0	100
HÜCRE BÖLÜNMELERİ	1	0	1	0
KALITIMIN GENEL İLKELERİ	1	0	0	0
YAŞAM BİLİMİ BİYOLOJİ	1	0	0	0
HÜCRE	1	1	0	100
CANLILAR DÜNYASI	1	0	1	0

## SINAV SONUÇ BELGESİ

MANİSA / YUNUSEMRE / KEP AKADEMİ 12.SAYISAL BEYAZFİL

Öğrenci	Numara	Sınıf					
SİNA YILMAZ	12221	12A					
Puan Türü	Puan	Genel Ort.	Dereceler				
TYT	▼ 252,270	281,470	Snf	Kurum	İlçe	İl	Genel
		Puanı Hesaplanan:	72	1028	1075	2352	
		Katılımlar:	19	72	1028	1075	2387

Ders	Soru	Doğru	Yanlış	Net	Başarı %	Sınıf Ort.	Kurum Ort.	Genel Ort.
Türkçe	40	21	14	17,50	44	▼ 23,17	▼ 22,51	▼ 21,65
Tarih-1	5	2	2	1,50	30	▼ 3,20	▼ 2,65	▼ 2,87
Coğrafya-1	5	3	0	3,00	60	▲ 2,54	▲ 2,53	▲ 2,69
Felsefe	5	3	2	2,50	50	▼ 2,80	▼ 2,62	▼ 2,55
Din Kül. ve Ahl. Bil.	5	4	0	4,00	80	▲ 3,49	▲ 3,69	▲ 3,57
TYT Sosyal	20	12	4	11,00	55	▼ 12,03	▼ 11,49	▼ 11,68
Matematik-1	30	6	2	5,50	18	▼ 14,78	▼ 11,33	▼ 10,73
Geometri	10	2	0	2,00	20	▼ 2,80	▲ 1,64	▲ 1,64
TYT Matematik	40	8	2	7,50	19	▼ 17,58	▼ 12,97	▼ 12,36
Fizik	7	1	5	-0,25	-4	▼ 0,99	▼ 0,72	▼ 0,71
Kimya	7	1	0	1,00	14	▼ 1,64	▼ 1,18	▼ 1,01
Biyoloji	6	1	2	0,50	8	▼ 1,08	▲ 0,32	▲ 0,36
TYT Fen	20	3	7	1,25	6	▼ 3,71	▼ 2,22	▼ 2,08
<b>Toplam:</b>	<b>120</b>	<b>44</b>	<b>27</b>	<b>37,25</b>	<b>31</b>	<b>▼ 56,49</b>	<b>▼ 49,19</b>	<b>▼ 47,77</b>

Soru No 1234567890123456789012345678901234567890

TYT Türkçe bbadd B bBa dEACbDbBceEACDbEACEACDECC A

Cevap Anahtarı B DCBAABDEBDBEBEACABDCBDEACDAECEACDECDCA

TYT Sosyal E eaBD ACCdAbAc AC

Cevap Anahtarı B ECADBDEBACCBABDCABAC

TYT Matematik B Bce E D E D D

Cevap Anahtarı B 9BEBABACBDADCCABCBEBCBDBECEDECEBEADBACD

TYT Fen bCdacb B C dc

Cevap Anahtarı B ACCDBDDAEBDCBDBACEBD

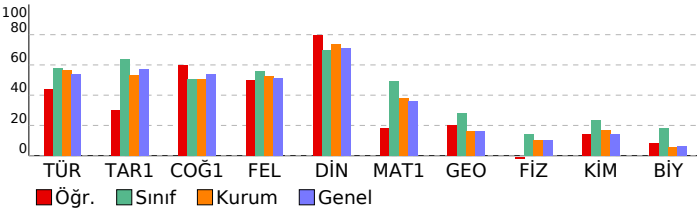

## SONUÇ YAYINLARI - TYT 4. Deneme 2023-2024

(1.Ötürüm)

DERSLERE GÖRE BAŞARI ANALİZİ

Türkçe	S	D	Y	B%
SÖZCÜKTE VE SÖZ ÖBEKLERİNDE ANLAM	4	0	4	0
CÜMLENİN ANLAMI VE YORUMU	4	1	2	25
SES BİLGİSİ	1	1	0	100
EKLER VE SÖZCÜK YAPISI	1	0	0	0
AD SOYLU SÖZCÜKLER	1	0	1	0
CÜMLENİN ÖGELERİ	1	0	1	0
YAZIM KURALLARI	2	0	0	0
NOKTALAMA İŞARETLERİ	2	2	0	100
ANLATIM TEKNİKLERİ VE DÜŞÜNCEYİ GELİŞTİRME YOLLARI	1	1	0	100
PARAGRAFIN YAPISI	4	2	2	50
PARAGRAF YORUMU	20	14	5	70

Tarih-1	S	D	Y	B%
İLK VE ORTA ÇAĞLARDA TÜRK DÜNYASI	1	0	0	0
TÜRKLERİN İSLAMİYET'İ KABULU VE İLK TÜRK-İSLAM DEVLETLERİ	1	0	1	0
DEĞİŞEN DÜNYA DENGELERİ KARŞISINDA OSMANLI SİYASETİ (1595-1774)	1	0	1	0
20. YÜZYIL BAŞLARINDA OSMANLI DEVLETİ VE DÜNYA	1	1	0	100
MİLLİ MÜCADELE	1	1	0	100
Coğrafya-1	S	D	Y	B%
DOĞAL SİSTEMLER (9.SINIF)	2	0	0	0
DOĞAL SİSTEMLER (10.SINIF)	1	1	0	100
BESERİ SİSTEMLER (10.SINIF)	1	1	0	100
ÇEVRE VE TOPLUM (10.SINIF)	1	1	0	100
Felsefe	S	D	Y	B%
MÖ 6. YÜZYIL - MS 2. YÜZYIL FELSEFESİ	1	0	1	0
MS 2. YÜZYIL - MS 15. YÜZYIL FELSEFESİ	1	1	0	100
15. YÜZYIL - 17. YÜZYIL FELSEFESİ	1	1	0	100
FELSEFENİN TEMEL KONULARI VE PROBLEMLERİ	1	0	1	0
20. YÜZYIL FELSEFESİ	1	1	0	100
Din Kül. ve Ahl. Bil.	S	D	Y	B%
ALLAH İNSAN İLİŞKİSİ	1	1	0	100
BİLGİ VE İNANÇ	1	0	0	0
HZ. MUHAMMED VE GENÇLİK	1	1	0	100
İSLAM VE BİLİM	1	1	0	100
İSLAM DÜŞÜNÇESİNDE İTİKADİ, SİYASİ VE FİKHİ YORUMLAR	1	1	0	100

Matematik-1	S	D	Y	B%
SAYILAR	4	1	0	25
BÖLÜNEBİLME VE EBÖB-EKOK	1	0	0	0
RASYONEL SAYILAR	2	0	0	0
ÜSLÜ VE KÖKLÜ İFADELER	2	0	0	0
BİRİNCİ DERECEDEKİ DENKLEMLER VE EŞİTSİZLİKLER	1	1	0	100
MUTLAK DEĞER	1	0	1	0
PROBLEMLER	13	3	1	23
KÜMELER	1	0	0	0
MANTIK	1	0	0	0
VERİ	1	0	0	0
FONKSİYONLAR	1	0	0	0
PERMÜTASYON, KOMBİNASYON, BINOM AÇILIMI	1	0	0	0
OLASILIK	1	0	0	0
Geometri	S	D	Y	B%
DOĞRU VE ÜÇGENDE AÇILAR	1	0	0	0
ÖZEL ÜÇGENLER	1	0	0	0
ÜÇGENDE ALAN VE KENAR-AÇI İLİŞKİLERİ	1	0	0	0
ÜÇGENLERDE EŞLİK, BENZERLİK VE YARDIMCI ELEMANLAR	1	0	0	0
ÇOKGENLER VE DÖRTGENLER	4	1	0	25
UZAY GEOMETRİ (KATI CİSİMLER)	2	1	0	50

Fizik	S	D	Y	B%
MADDE VE ÖZELLİKLERİ	2	0	2	0
ELEKTRİK AKIMI VE MANYETİZMA	1	0	1	0
BASINÇ VE KALDIRMA KUVVETİ	1	0	1	0
ISI VE SICAKLIK	1	1	0	100
HAREKET VE KUVVET	2	0	2	0
DALGALAR	1	0	0	0
OPTİK	1	0	1	0
Kimya	S	D	Y	B%
KİMYASAL TÜRLER ARASI ETKİLEŞİMLER	1	0	0	0
KİMYA BİLİMİ	1	1	0	100
KİMYANIN TEMEL KANUNLARI VE KİMYASAL HESAPLAMALAR	1	0	0	0
MADDENİN HALLERİ	1	0	0	0
KİMYA HER YERDE	1	0	0	0
KARIŞIMLAR	1	0	0	0
ASİTLER, BAZLAR VE TUZLAR	1	0	0	0
Biyoloji	S	D	Y	B%
EKOSİSTEM EKOLOJİSİ VE GÜNCEL ÇEVRE SORUNLARI	1	0	0	0
HÜCRE BÖLÜNMELERİ	1	0	1	0
KALITIMIN GENEL İLKELERİ	1	0	1	0
YAŞAM BİLİMİ BİYOLOJİ	1	0	0	0
HÜCRE	1	1	0	100
CANLILAR DÜNYASI	1	0	0	0

# SINAV SONUÇ BELGESİ

## SONUÇ YAYINLARI - TYT 4. Deneme 2023-2024 (1.Ötürüm)

### DERSLERE GÖRE BAŞARI ANALİZİ

MANİSA / YUNUSEMRE / KEP AKADEMİ 12.SAYISAL BEYAZFİL							
Öğrenci				Numara		Sınıf	
UMUT YURDUG ÜL				12050		12A	
Puan Türü	Puan	Genel Ort.	Dereceler				
			Snf	Kurum	İlçe	İl	Genel
TYT	▲ 378,165	281,470	2	4	103	103	195
Puanı Hesaplanan:			72	1028	1075	2352	
Katılımlar:			19	72	1028	1075	2387

Ders	Soru	Doğru	Yanlış	Net	Başarı %	Sınıf Ort.	Kurum Ort.	Genel Ort.
Türkçe	40	34	6	32,50	81	▲ 23,17	▲ 22,51	▲ 21,65
Tarih-1	5	4	1	3,75	75	▲ 3,20	▲ 2,65	▲ 2,87
Coğrafya-1	5	3	2	2,50	50	▼ 2,54	▼ 2,53	▼ 2,69
Felsefe	5	4	1	3,75	75	▲ 2,80	▲ 2,62	▲ 2,55
Din Kül. ve Ahl. Bil.	5	5	0	5,00	100	▲ 3,49	▲ 3,69	▲ 3,57
TYT Sosyal	20	16	4	15,00	75	▲ 12,03	▲ 11,49	▲ 11,68
Matematik-1	30	23	3	22,25	74	▲ 14,78	▲ 11,33	▲ 10,73
Geometri	10	3	3	2,25	23	▼ 2,80	▲ 1,64	▲ 1,64
TYT Matematik	40	26	6	24,50	61	▲ 17,58	▲ 12,97	▲ 12,36
Fizik	7	3	4	2,00	29	▲ 0,99	▲ 0,72	▲ 0,71
Kimya	7	4	3	3,25	46	▲ 1,64	▲ 1,18	▲ 1,01
Biyoloji	6	3	3	2,25	38	▲ 1,08	▲ 0,32	▲ 0,36
TYT Fen	20	10	10	7,50	38	▲ 3,71	▲ 2,22	▲ 2,08
Toplam:	120	86	26	79,50	66	▲ 56,49	▲ 49,19	▲ 47,77

Soru No	1234567890123456789012345678901234567890
TYT Türkçe	BADaBDdeccDEBEACBDCbBDEBDCAADEAEACACDECDC
Cevap Anahtarı	A BADCBDBBEDEBEACBDCABDEBDCAADEAEACACDECDC
TYT Sosyal	eADBEEBbaDdABDCABACC
Cevap Anahtarı	A CADBEEBACDBABDCABACC
TYT Matematik	BEB ADaAbbCBcB ABBECEd EBdE Cc a D CeA
Cevap Anahtarı	A BEB9DADCABACBcBcABBECEdBEEDCEBECEBACDA
TYT Fen	CeAdbaBEeBeAABaeBE
Cevap Anahtarı	A CDACDDBEDCBDAADBCE

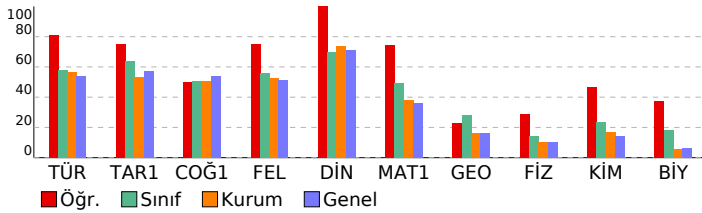

TYT Türkçe	S	D	Y	B%
Türkçe	4	3	1	75
SÖZCÜKTE VE SÖZ ÖBEKLERİNDE ANLAM	4	2	2	50
CÜMLENİN ANLAMI VE YORUMU	1	0	1	0
SEŞ BİLGİSİ	1	0	1	0
EKLER VE SÖZCÜK YAPISI	1	0	1	0
AD SOYLU SÖZCÜKLER	1	1	0	100
CÜMLENİN ÖGELERİ	1	1	0	100
YAZIM KURALLARI	2	2	0	100
NOKTALAMA İŞARETLERİ	2	2	0	100
ANLATIM TEKNİKLERİ VE DÜŞÜNCEYİ GELİŞTİRME YOLLARI	1	1	0	100
PARAGRAF YAPISI	4	4	0	100
PARAGRAF YORUMU	20	19	1	95

TYT Sosyal	S	D	Y	B%
Tarih-1	1	0	1	0
İLK VE ORTA ÇAĞLARDA TÜRK DÜNYASI	1	0	1	0
TÜRKLERİN İSLAMİYETİ KABULU VE İLK TÜRK-İSLAM DEVLETLERİ	1	1	0	100
DEĞİŞEN DÜNYA DENGELERİ KARŞISINDA OSMANLI SİYASETİ (1595-1774)	1	1	0	100
20. YÜZYIL BAŞLARINDA OSMANLI DEVLETİ VE DÜNYA	1	1	0	100
MİLLİ MÜCADELE	1	1	0	100
Coğrafya-1	2	2	0	100
DOĞAL SİSTEMLER (9.SINIF)	1	0	1	0
DOĞAL SİSTEMLER (10.SINIF)	1	0	1	0
BESERİ SİSTEMLER (10.SINIF)	1	0	1	0
ÇEVRE VE TOPLUM (10.SINIF)	1	1	0	100
Felsefe	1	0	1	0
MÖ 6. YÜZYIL - MS 2. YÜZYIL FELSEFESİ	1	0	1	0
MS 2. YÜZYIL - MS 15. YÜZYIL FELSEFESİ	1	1	0	100
15. YÜZYIL - 17. YÜZYIL FELSEFESİ	1	1	0	100
FELSEFENİN TEMEL KONULARI VE PROBLEMLERİ	1	1	0	100
20. YÜZYIL FELSEFESİ	1	1	0	100
Din Kül. ve Ahl. Bil.	1	1	0	100
ALLAH İNSAN İLİŞKİSİ	1	1	0	100
BİLGİ VE İNANÇ	1	1	0	100
HZ. MUHAMMED VE GENÇLİK	1	1	0	100
İSLAM VE BİLİM	1	1	0	100
İSLAM DÜŞÜNÇESİNDE İTİKADİ, SİYASİ VE FİKHİ YORUMLAR	1	1	0	100

TYT Matematik	S	D	Y	B%
Matematik-1	4	3	0	75
SAYILAR	1	0	0	0
BÖLÜNEBİLME VE EBOB-EKOK	2	2	0	100
RASYONEL SAYILAR	2	1	1	50
ÜSLÜ VE KÖKLÜ İFADELER	1	1	0	100
BİRİNCİ DERECE DENKLEMLER VE EŞİTSİZLİKLER	1	0	1	0
MUTLAK DEĞER	13	12	0	92
PROBLEMLER	1	0	0	0
KÜMELER	1	1	0	100
MANTIK	1	0	1	0
VERİ	1	0	1	0
FONKSİYONLAR	1	1	0	100
PERMÜTASYON, KOMBİNASYON, BINOM AÇILIMI	1	0	0	0
OLASILIK	1	1	0	100
Geometri	1	0	1	0
DOĞRU DA VE ÜÇGENDE AÇILAR	1	0	1	0
ÖZEL ÜÇGENLER	1	0	0	0
ÜÇGENDE ALAN VE KENAR-AÇI İLİŞKİLERİ	1	0	1	0
ÜÇGENLERDE EŞLİK, BENZERLİK VE YARDIMCI ELEMANLAR	4	2	0	50
ÇOKGENLER VE DÖRTGENLER	2	1	1	50
UZAY GEOMETRİ (KATI CİSİMLER)	2	1	1	50

TYT Fen	S	D	Y	B%
Fizik	2	2	0	100
MADDE VE ÖZELLİKLERİ	1	0	1	0
ELEKTRİK AKIMI VE MANYETİZMA	1	1	0	100
BASINÇ VE KALDIRMA KUVVETİ	1	1	0	100
ISI VE SICAKLIK	1	0	1	0
HAREKET VE KUVVET	2	0	2	0
DALGALAR	1	0	1	0
OPTİK	1	1	0	100
Kimya	1	1	0	100
KİMYASAL TÜRLER ARASI ETKİLEŞİMLER	1	1	0	100
KİMYA BİLİMİ	1	1	0	100
KİMYANIN TEMEL KANUNLARI VE KİMYASAL HESAPLAMALAR	1	0	1	0
MADDENİN HALLERİ	1	0	1	0
KİMYA HER YERDE	1	1	0	100
KARIŞIMLAR	1	0	1	0
ASİTLER, BAZLAR VE TUZLAR	1	1	0	100
Biyoloji	1	1	0	100
EKOSİSTEM EKOLOJİSİ VE GÜNCEL ÇEVRE SORUNLARI	1	1	0	100
HÜCRE BÖLÜNMELERİ	1	1	0	100
KALITIMIN GENEL İLKELERİ	1	0	1	0
YAŞAM BİLİMİ BİYOLOJİ	1	0	1	0
HÜCRE	1	0	1	0
CANLILAR DÜNYASI	1	1	0	100

SINAV SONUÇ BELGESİ							
MANİSA / YUNUSEMRE / KEP AKADEMİ 12.SAYISAL BEYAZFİL							
Öğrenci				Numara		Sınıf	
ZEYNEP ULUAĞAÇ				12106		12A	
Puan Türü	Puan	Genel Ort.	Dereceler				
			Snf	Kurum	İlçe	İl	Genel
TYT	▲ 370,230	281,470	4	6	123	123	240
Puanı Hesaplanan:			72	1028	1075	2352	
Katılımlar:			19	72	1028	1075	2387

Ders	Soru	Doğru	Yanlış	Net	Başarı %	Sınıf Ort.	Kurum Ort.	Genel Ort.
Türkçe	40	36	4	35,00	88	▲ 23,17	▲ 22,51	▲ 21,65
Tarih-1	5	4	1	3,75	75	▲ 3,20	▲ 2,65	▲ 2,87
Coğrafya-1	5	3	1	2,75	55	▲ 2,54	▲ 2,53	▲ 2,69
Felsefe	5	3	1	2,75	55	▼ 2,80	▲ 2,62	▲ 2,55
Din Kül. ve Ahl. Bil.	5	4	0	4,00	80	▲ 3,49	▲ 3,69	▲ 3,57
TYT Sosyal	20	14	3	13,25	66	▲ 12,03	▲ 11,49	▲ 11,68
Matematik-1	30	18	4	17,00	57	▲ 14,78	▲ 11,33	▲ 10,73
Geometri	10	6	1	5,75	58	▲ 2,80	▲ 1,64	▲ 1,64
TYT Matematik	40	24	5	22,75	57	▲ 17,58	▲ 12,97	▲ 12,36
Fizik	7	1	4	0,00	0	▼ 0,99	▼ 0,72	▼ 0,71
Kimya	7	3	2	2,50	36	▲ 1,64	▲ 1,18	▲ 1,01
Biyoloji	6	4	2	3,50	58	▲ 1,08	▲ 0,32	▲ 0,36
TYT Fen	20	8	8	6,00	30	▲ 3,71	▲ 2,22	▲ 2,08
<b>Toplam:</b>	<b>120</b>	<b>82</b>	<b>20</b>	<b>77,00</b>	<b>64</b>	<b>▲ 56,49</b>	<b>▲ 49,19</b>	<b>▲ 47,77</b>

Soru No	1234567890123456789012345678901234567890
TYT Türkçe	BAbCBDABBAcDcBEACBDCbBDEBDCAADEAEACACDECDc
Cevap Anahtarı	A BADCBDABBEDEBEACBCABDEBDCAADEAEACACDECDc
TYT Sosyal	CbDBEEBb D ABaCA ACC
Cevap Anahtarı	A CADBEEBACDBABDCBACC
TYT Matematik	BEbBD a BAdbCB A c CdD EB EDC E DBAeDA
Cevap Anahtarı	A BEB9DADCABACBCBCABBECEDBEbEEDCEBECEDBACDA
TYT Fen	cAbba EB a eAABDdCc
Cevap Anahtarı	A CDACDDbEEDCbDAABDBCE

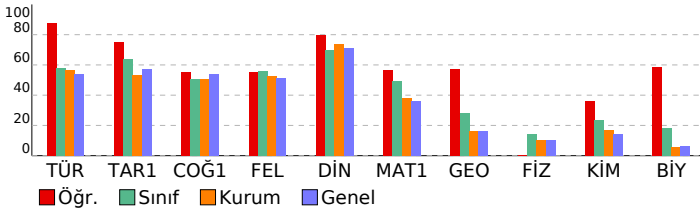

## SONUÇ YAYINLARI - TYT 4. Deneme 2023-2024 (1.Ötürüm)

DERSLERE GÖRE BAŞARI ANALİZİ				
<b>TYT Türkçe</b>				
Türkçe	S	D	Y	B%
SÖZCÜKTE VE SÖZ ÖBEKLERİNDE ANLAM	4	3	1	75
CÜMLENİN ANLAMI VE YORUMU	4	4	0	100
SES BİLGİSİ	1	1	0	100
EKLER VE SÖZCÜK YAPISI	1	0	1	0
AD SOYLU SÖZCÜKLER	1	1	0	100
CÜMLENİN ÖGELERİ	1	1	0	100
YAZIM KURALLARI	2	1	1	50
NOKTALAMA İŞARETLERİ	2	2	0	100
ANLATIM TEKNİKLERİ VE DÜŞÜNCEYİ GELİŞTİRME YOLLARI	1	1	0	100
PARAGRAFIN YAPISI	4	4	0	100
PARAGRAF YORUMU	20	19	1	95

<b>TYT Sosyal</b>				
<b>Tarih-1</b>				
İLK VE ORTA ÇAĞLARDA TÜRK DÜNYASI	1	1	0	100
TÜRKLERİN İSLAMİYETİ KABULU VE İLK TÜRK-İSLAM DEVLETLERİ	1	0	1	0
DEĞİŞEN DÜNYA DENGELERİ KARŞISINDA OSMANLI SİYASETİ (1595-1774)	1	1	0	100
20. YÜZYIL BAŞLARINDA OSMANLI DEVLETİ VE DÜNYA	1	1	0	100
MİLLİ MÜCADELE	1	1	0	100
<b>Coğrafya-1</b>				
DOĞAL SİSTEMLER (9.SINIF)	2	2	0	100
DOĞAL SİSTEMLER (10.SINIF)	1	0	1	0
BESERİ SİSTEMLER (10.SINIF)	1	0	0	0
ÇEVRE VE TOPLUM (10.SINIF)	1	1	0	100
<b>Felsefe</b>				
MÖ 6. YÜZYIL - MS 2. YÜZYIL FELSEFESİ	1	0	0	0
MS 2. YÜZYIL - MS 15. YÜZYIL FELSEFESİ	1	1	0	100
15. YÜZYIL - 17. YÜZYIL FELSEFESİ	1	1	0	100
FELSEFENİN TEMEL KONULARI VE PROBLEMLERİ	1	0	1	0
20. YÜZYIL FELSEFESİ	1	1	0	100
<b>Din Kül. ve Ahl. Bil.</b>				
ALLAH İNSAN İLİŞKİSİ	1	1	0	100
BİLGİ VE İNANÇ	1	0	0	0
HZ. MUHAMMED VE GENÇLİK	1	1	0	100
İSLAM VE BİLİM	1	1	0	100
İSLAM DÜŞÜNÇESİNDE İTİKADİ, SİYASİ VE FİKHİ YORUMLAR	1	1	0	100

<b>TYT Matematik</b>				
<b>Matematik-1</b>				
SAYILAR	4	4	0	100
BÖLÜNEBİLME VE EBÖB-EKOK	1	1	0	100
RASYONEL SAYILAR	2	0	0	0
ÜSLÜ VE KÖKLÜ İFADELER	2	0	1	0
BİRİNCİ DERECE DENKLEMLER VE EŞİTSİZLİKLER	1	1	0	100
MUTLAK DEĞER	1	1	0	100
PROBLEMLER	13	7	3	54
KÜMELER	1	0	0	0
MANTIK	1	1	0	100
VERİ	1	0	0	0
FONKSİYONLAR	1	1	0	100
PERMÜTASYON, KOMBİNASYON, BINOM AÇILIMI	1	1	0	100
OLASILIK	1	1	0	100
<b>Geometri</b>				
DOĞRU VE ÜÇGENDE AÇILAR	1	0	0	0
ÖZEL ÜÇGENLER	1	0	0	0
ÜÇGENDE ALAN VE KENAR-AÇI İLİŞKİLERİ	1	1	0	100
ÜÇGENLERDE EŞLİK, BENZERLİK VE YARDIMCI ELEMANLAR	1	0	0	0
ÇOKGENLER VE DÖRTGENLER	4	3	1	75
UZAY GEOMETRİ (KATI CİSİMLER)	2	2	0	100

<b>TYT Fen</b>				
<b>Fizik</b>				
MADDE VE ÖZELLİKLERİ	2	1	0	50
ELEKTRİK AKIMI VE MANYETİZMA	1	0	1	0
BASINÇ VE KALDIRMA KUVVETİ	1	1	0	100
ISI VE SICAKLIK	1	0	1	0
HAREKET VE KUVVET	2	0	2	0
DALGALAR	1	0	1	0
OPTİK	1	0	0	0
<b>Kimya</b>				
KİMYASAL TÜRLER ARASI ETKİLEŞİMLER	1	1	0	100
KİMYA BİLİMİ	1	1	0	100
KİMYANIN TEMEL KANUNLARI VE KİMYASAL HESAPLAMALAR	1	0	0	0
MADDENİN HALLERİ	1	0	1	0
KİMYA HER YERDE	1	0	0	0
KARIŞIMLAR	1	0	1	0
ASİTLER, BAZLAR VE TUZLAR	1	1	0	100
<b>Biyoloji</b>				
EKOSİSTEM EKOLOJİSİ VE GÜNCEL ÇEVRE SORUNLARI	1	1	0	100
HÜCRE BÖLÜNMELERİ	1	1	0	100
KALITIMIN GENEL İLKELERİ	1	1	0	100
YAŞAM BİLİMİ BİYOLOJİ	1	0	1	0
HÜCRE	1	1	0	100
CANLILAR DÜNYASI	1	0	1	0



## SINAV SONUÇ BELGESİ

MANİSA / YUNUSEMRE / KEP AKADEMİ 12.SAYISAL BEYAZFİL

Öğrenci	Numara	Sınıf
TALHA GÜRCAN	12229	12B

Puan Türü	Puan	Genel Ort.	Dereceler				
			Snf	Kurum	İlçe	İl	Genel
TYT	▲ 304,208	281,470	1	25	407	412	902
Puanı Hesaplanan:			72	1028	1075	2352	
Katılımlar:			1	72	1028	1075	2387

Ders	Soru	Doğru	Yanlış	Net	Başarı %	Sınıf Ort.	Kurum Ort.	Genel Ort.
Türkçe	40	26	9	23,75	59	▲ 23,75	▲ 22,51	▲ 21,65
Tarih-1	5	5	0	5,00	100	◆ 5,00	▲ 2,65	▲ 2,87
Coğrafya-1	5	3	2	2,50	50	◆ 2,50	▼ 2,53	▼ 2,69
Felsefe	5	3	2	2,50	50	◆ 2,50	▼ 2,62	▼ 2,55
Din Kül. ve Ahl. Bil.	5	4	0	4,00	80	◆ 4,00	▲ 3,69	▲ 3,57
TYT Sosyal	20	15	4	14,00	70	◆ 14,00	▲ 11,49	▲ 11,68
Matematik-1	30	15	2	14,50	48	◆ 14,50	▲ 11,33	▲ 10,73
Geometri	10	4	1	3,75	38	◆ 3,75	▲ 1,64	▲ 1,64
TYT Matematik	40	19	3	18,25	46	◆ 18,25	▲ 12,97	▲ 12,36
Fizik	7	0	3	-0,75	-11	◆ -0,75	▼ 0,72	▼ 0,71
Kimya	7	1	1	0,75	11	◆ 0,75	▼ 1,18	▼ 1,01
Biyoloji	6	0	5	-1,25	-21	◆ -1,25	▼ 0,32	▼ 0,36
TYT Fen	20	1	9	-1,25	-6	◆ -1,25	▼ 2,22	▼ 2,08
<b>Toplam:</b>	<b>120</b>	<b>61</b>	<b>25</b>	<b>54,75</b>	<b>46</b>	◆ 54,75	▲ 49,19	▲ 47,77

Soru No 1234567890123456789012345678901234567890

TYT Türkçe B DaBDeBB ae dad CdBDEBbAADEAEACACDEDCD

Cevap Anahtarı A BADCBDBBBEDEBEACBCABDEBDCBADEAEACACDEDCD

TYT Sosyal CADBECBbCdDgAbAca ACC

Cevap Anahtarı A CADBEEBACDBABDCBACC

TYT Matematik BEBBe BAC B ABBEcd E c D CDA

Cevap Anahtarı A BEB9DADCABACBCBACBBECEDBEBEEDCEBECDBACDA

TYT Fen a c b Be cecdb

Cevap Anahtarı A CDACDDBEBDCBDAABDBCE

## SONUÇ YAYINLARI - TYT 4. Deneme 2023-2024

(1.Ötürüm)

## DERSLERE GÖRE BAŞARI ANALİZİ

## TYT Türkçe

Türkçe	S	D	Y	B%
SÖZCÜKTE VE SÖZ ÖBEKLERİNDE ANLAM	4	2	1	50
CÜMLENİN ANLAMI VE YORUMU	4	3	1	75
SES BİLGİSİ	1	1	0	100
EKLER VE SÖZCÜK YAPISI	1	0	0	0
AD SOYLU SÖZCÜKLER	1	0	0	0
CÜMLENİN ÖGELERİ	1	0	0	0
YAZIM KURALLARI	2	0	2	0
NOKTALAMA İŞARETLERİ	2	0	1	0
ANLATIM TEKNİKLERİ VE DÜŞÜNCEYİ GELİŞTİRME YOLLARI	1	0	1	0
PARAGRAF YAPISI	4	2	1	50
PARAGRAF YORUMU	20	18	2	90

## TYT Sosyal

Tarih-1	S	D	Y	B%
İLK VE ORTA ÇAĞLARDA TÜRK DÜNYASI	1	1	0	100
TÜRKLERİN İSLAMİYETİ KABULÜ VE İLK TÜRK-İSLAM DEVLETLERİ	1	1	0	100
DEĞİŞEN DÜNYA DENGELERİ KARŞISINDA OSMANLI SİYASETİ (1595-1774)	1	1	0	100
20. YÜZYIL BAŞLARINDA OSMANLI DEVLETİ VE DÜNYA	1	1	0	100
MİLLİ MÜCADELE	1	1	0	100
Coğrafya-1	S	D	Y	B%
DOĞAL SİSTEMLER (9.SINIF)	2	1	1	50
DOĞAL SİSTEMLER (10.SINIF)	1	0	1	0
BESERİ SİSTEMLER (10.SINIF)	1	1	0	100
ÇEVRE VE TOPLUM (10.SINIF)	1	1	0	100
Felsefe	S	D	Y	B%
MÖ 6. YÜZYIL - MS 2. YÜZYIL FELSEFESİ	1	0	1	0
MS 2. YÜZYIL - MS 15. YÜZYIL FELSEFESİ	1	1	0	100
15. YÜZYIL - 17. YÜZYIL FELSEFESİ	1	1	0	100
FELSEFENİN TEMEL KONULARI VE PROBLEMLERİ	1	0	1	0
20. YÜZYIL FELSEFESİ	1	1	0	100
Din Kül. ve Ahl. Bil.	S	D	Y	B%
ALLAH İNSAN İLİŞKİSİ	1	1	0	100
BİLGİ VE İNANÇ	1	0	0	0
HZ. MUHAMMED VE GENÇLİK	1	1	0	100
İSLAM VE BİLİM	1	1	0	100
İSLAM DÜŞÜNÇESİNDE İTİKADİ, SİYASİ VE FİKHİ YORUMLAR	1	1	0	100

## TYT Matematik

Matematik-1	S	D	Y	B%
SAYILAR	4	4	0	100
BÖLÜNEBİLME VE EBÖB-EKOK	1	0	1	0
RASYONEL SAYILAR	2	0	0	0
ÜSLÜ VE KÖKLÜ İFADELER	2	0	0	0
BİRİNCİ DERECELİ DENKLEMLER VE EŞİTSİZLİKLER	1	1	0	100
MUTLAK DEĞER	1	1	0	100
PROBLEMLER	13	9	1	69
KÜMELER	1	0	0	0
MANTIK	1	0	0	0
VERİ	1	0	0	0
FONKSİYONLAR	1	0	0	0
PERMÜTASYON, KOMBİNASYON, BINOM AÇILIMI	1	0	0	0
OLASILIK	1	0	0	0
Geometri	S	D	Y	B%
DOĞRU VE ÜÇGENDE AÇILAR	1	0	1	0
ÖZEL ÜÇGENLER	1	0	0	0
ÜÇGENDE ALAN VE KENAR-AÇI İLİŞKİLERİ	1	0	0	0
ÜÇGENLERDE EŞLİK, BENZERLİK VE YARDIMCI ELEMANLAR	1	0	0	0
ÇOKGENLER VE DÖRTGENLER	4	2	0	50
UZAY GEOMETRİ (KATI CİSİMLER)	2	2	0	100

## TYT Fen

Fizik	S	D	Y	B%
MADDE VE ÖZELLİKLERİ	2	0	2	0
ELEKTRİK AKIMI VE MANYETİZMA	1	0	0	0
BASINÇ VE KALDIRMA KUVVETİ	1	0	1	0
ISI VE SICAKLIK	1	0	0	0
HAREKET VE KUVVET	2	0	2	0
DALGALAR	1	0	0	0
OPTİK	1	0	0	0
Kimya	S	D	Y	B%
KİMYASAL TÜRLER ARASI ETKİLEŞİMLER	1	0	0	0
KİMYA BİLİMİ	1	1	0	100
KİMYANIN TEMEL KANUNLARI VE KİMYASAL HESAPLAMALAR	1	0	1	0
MADDENİN HALLERİ	1	0	0	0
KİMYA HER YERDE	1	0	0	0
KARIŞIMLAR	1	0	0	0
ASİTLER, BAZLAR VE TUZLAR	1	0	0	0
Biyoloji	S	D	Y	B%
EKOSİSTEM EKOLOJİSİ VE GÜNCEL ÇEVRE SORUNLARI	1	0	1	0
HÜCRE BÖLÜNMELERİ	1	0	1	0
KALITIMIN GENEL İLKELERİ	1	0	1	0
YAŞAM BİLİMİ BİYOLOJİ	1	0	1	0
HÜCRE	1	0	1	0
CANLILAR DÜNYASI	1	0	0	0

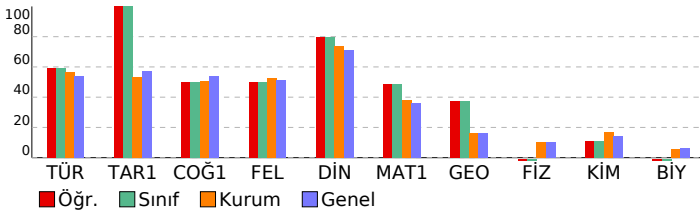

## SINAV SONUÇ BELGESİ

MANİSA / YUNUSEMRE / KEP AKADEMİ 12.SAYISAL BEYAZFİL

Öğrenci	Numara	Sınıf
SÜMEYRA ANĞİ	56544	12C

Puan Türü	Puan	Genel Ort.	Dereceler				
			Snf	Kurum	İlçe	İl	Genel
TYT	▼ 207,463	281,470	1	69	941	983	2063
Puanı Hesaplanan:			72	1028	1075	2352	
Katılımlar:			1	72	1028	1075	2387

Ders	Soru	Doğru	Yanlış	Net	Başarı %	Sınıf Ort.	Kurum Ort.	Genel Ort.
Türkçe	40	18	19	13,25	33	◆ 13,25	▼ 22,51	▼ 21,65
Tarih-1	5	0	0	0,00	0	◆ 0,00	▼ 2,65	▼ 2,87
Coğrafya-1	5	0	1	-0,25	-5	◆ -0,25	▼ 2,53	▼ 2,69
Felsefe	5	2	0	2,00	40	◆ 2,00	▼ 2,62	▼ 2,55
Din Kül. ve Ahl. Bil.	5	3	0	3,00	60	◆ 3,00	▼ 3,69	▼ 3,57
TYT Sosyal	20	5	1	4,75	24	◆ 4,75	▼ 11,49	▼ 11,68
Matematik-1	30	5	2	4,50	15	◆ 4,50	▼ 11,33	▼ 10,73
Geometri	10	0	0	0,00	0	◆ 0,00	▼ 1,64	▼ 1,64
TYT Matematik	40	5	2	4,50	11	◆ 4,50	▼ 12,97	▼ 12,36
Fizik	7	0	3	-0,75	-11	◆ -0,75	▼ 0,72	▼ 0,71
Kimya	7	1	1	0,75	11	◆ 0,75	▼ 1,18	▼ 1,01
Biyoloji	6	0	1	-0,25	-4	◆ -0,25	▼ 0,32	▼ 0,36
TYT Fen	20	1	5	-0,25	-1	◆ -0,25	▼ 2,22	▼ 2,08
<b>Toplam:</b>	<b>120</b>	<b>29</b>	<b>27</b>	<b>22,25</b>	<b>19</b>	<b>◆ 22,25</b>	<b>▼ 49,19</b>	<b>▼ 47,77</b>

Soru No 1234567890123456789012345678901234567890

TYT Türkçe B DaBe dBd cacAeBebbaDEdaeeAADEbdcAeDEDCDC

Cevap Anahtarı A BADCBDBEBDEBEACBCABDEBDCAADEAEACACDEDCDC

TYT Sosyal b A D ACC

Cevap Anahtarı A CADBEBACDBABDCBACCC

TYT Matematik cEB Be C

Cevap Anahtarı A BEB9DADCBACBCBCABBECEDEBEEDCEBECEBACDA

TYT Fen dc c B b e

Cevap Anahtarı A CDACDDBEBDCBDAABDBCE

## SONUÇ YAYINLARI - TYT 4. Deneme 2023-2024

(1.Ötürüm)

## DERSLERE GÖRE BAŞARI ANALİZİ

## TYT Türkçe

Türkçe	S	D	Y	B%
SÖZCÜKTE VE SÖZ ÖBEKLERİNDE ANLAM	4	2	1	50
CÜMLENİN ANLAMI VE YORUMU	4	1	2	25
SES BİLGİSİ	1	1	0	100
EKLER VE SÖZCÜK YAPISI	1	0	1	0
AD SOYLU SÖZCÜKLER	1	0	0	0
CÜMLENİN ÖGELERİ	1	0	0	0
YAZIM KURALLARI	2	0	2	0
NOKTALAMA İŞARETLERİ	2	1	1	50
ANLATIM TEKNİKLERİ VE DÜŞÜNCEYİ GELİŞTİRME YOLLARI	1	0	1	0
PARAGRAF YAPISI	4	1	3	25
PARAGRAF YORUMU	20	12	8	60

## TYT Sosyal

Tarih-1	S	D	Y	B%
İLK VE ORTA ÇAĞLARDA TÜRK DÜNYASI	1	0	0	0
TÜRKLERİN İSLAMİYETİ KABULU VE İLK TÜRK-İSLAM DEVLETLERİ	1	0	0	0
DEĞİŞEN DÜNYA DENGELERİ KARŞISINDA OSMANLI SİYASETİ (1595-1774)	1	0	0	0
20. YÜZYIL BAŞLARINDA OSMANLI DEVLETİ VE DÜNYA	1	0	0	0
MİLLİ MÜCADELE	1	0	0	0
Coğrafya-1	S	D	Y	B%
DOĞAL SİSTEMLER (9.SINIF)	2	0	0	0
DOĞAL SİSTEMLER (10.SINIF)	1	0	0	0
BESERİ SİSTEMLER (10.SINIF)	1	0	0	0
ÇEVRE VE TOPLUM (10.SINIF)	1	0	1	0
Felsefe	S	D	Y	B%
MÖ 6. YÜZYIL - MS 2. YÜZYIL FELSEFESİ	1	0	0	0
MS 2. YÜZYIL - MS 15. YÜZYIL FELSEFESİ	1	1	0	100
15. YÜZYIL - 17. YÜZYIL FELSEFESİ	1	0	0	0
FELSEFENİN TEMEL KONULARI VE PROBLEMLERİ	1	1	0	100
20. YÜZYIL FELSEFESİ	1	0	0	0
Din Kül. ve Ahl. Bil.	S	D	Y	B%
ALLAH İNSAN İLİŞKİSİ	1	0	0	0
BİLGİ VE İNANÇ	1	0	0	0
HZ. MUHAMMED VE GENÇLİK	1	1	0	100
İSLAM VE BİLİM	1	1	0	100
İSLAM DÜŞÜNÇESİNDE İTİKADİ, SİYASİ VE FİKHİ YORUMLAR	1	1	0	100

## TYT Matematik

Matematik-1	S	D	Y	B%
SAYILAR	4	2	1	50
BÖLÜNEBİLME VE EBOB-EKOK	1	0	0	0
RASYONEL SAYILAR	2	0	0	0
ÜSLÜ VE KÖKLÜ İFADELER	2	0	0	0
BİRİNCİ DERECELEN DENKLEMLER VE EŞİTSİZLİKLER	1	1	0	100
MUTLAK DEĞER	1	0	1	0
PROBLEMLER	13	1	0	8
KÜMELER	1	0	0	0
MANTIK	1	0	0	0
VERİ	1	0	0	0
FONKSİYONLAR	1	0	0	0
PERMÜTASYON, KOMBİNASYON, BINOM AÇILIMI	1	0	0	0
OLASILIK	1	0	0	0
Geometri	S	D	Y	B%
DOĞRU VE ÜÇGENDE AÇILAR	1	0	0	0
ÖZEL ÜÇGENLER	1	0	0	0
ÜÇGENDE ALAN VE KENAR-AÇI İLİŞKİLERİ	1	0	0	0
ÜÇGENLERDE EŞLİK, BENZERLİK VE YARDIMCI ELEMANLAR	1	0	0	0
ÇOKGENLER VE DÖRTGENLER	4	0	0	0
UZAY GEOMETRİ (KATI CİSİMLER)	2	0	0	0

## TYT Fen

Fizik	S	D	Y	B%
MADDE VE ÖZELLİKLERİ	2	0	1	0
ELEKTRİK AKIMI VE MANYETİZMA	1	0	1	0
BASINÇ VE KALDIRMA KUVVETİ	1	0	0	0
ISI VE SICAKLIK	1	0	0	0
HAREKET VE KUVVET	2	0	0	0
DALGALAR	1	0	1	0
OPTİK	1	0	0	0
Kimya	S	D	Y	B%
KİMYASAL TÜRLER ARASI ETKİLEŞİMLER	1	0	0	0
KİMYA BİLİMİ	1	1	0	100
KİMYANIN TEMEL KANUNLARI VE KİMYASAL HESAPLAMALAR	1	0	0	0
MADDENİN HALLERİ	1	0	1	0
KİMYA HER YERDE	1	0	0	0
KARIŞIMLAR	1	0	0	0
ASİTLER, BAZLAR VE TUZLAR	1	0	0	0
Biyoloji	S	D	Y	B%
EKOSİSTEM EKOLOJİSİ VE GÜNCEL ÇEVRE SORUNLARI	1	0	0	0
HÜCRE BÖLÜNMELERİ	1	0	1	0
KALITIMIN GENEL İLKELERİ	1	0	0	0
YAŞAM BİLİMİ BİYOLOJİ	1	0	0	0
HÜCRE	1	0	0	0
CANLILAR DÜNYASI	1	0	0	0

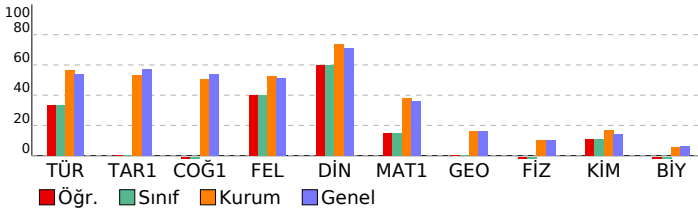

## SINAV SONUÇ BELGESİ

MANİSA / YUNUSEMRE / KEP AKADEMİ 12.SAYISAL BEYAZFİL

Öğrenci	Numara	Sınıf
R OKAY AKCAN	12377	12D

Puan Türü	Puan	Genel Ort.	Dereceler				
			Snf	Kurum	İlçe	İl	Genel
TYT	▼ 263,910	281,470	1	49	683	708	1505
Puanı Hesaplanan:			72	1028	1075	2352	
Katılımlar:			1	72	1028	1075	2387

Ders	Soru	Doğru	Yanlış	Net	Başarı %	Sınıf Ort.	Kurum Ort.	Genel Ort.
Türkçe	40	24	10	21,50	54	◆ 21,50	▼ 22,51	▼ 21,65
Tarih-1	5	2	1	1,75	35	◆ 1,75	▼ 2,65	▼ 2,87
Coğrafya-1	5	4	0	4,00	80	◆ 4,00	▲ 2,53	▲ 2,69
Felsefe	5	2	0	2,00	40	◆ 2,00	▼ 2,62	▼ 2,55
Din Kül. ve Ahl. Bil.	5	4	0	4,00	80	◆ 4,00	▲ 3,69	▲ 3,57
TYT Sosyal	20	12	1	11,75	59	◆ 11,75	▲ 11,49	▲ 11,68
Matematik-1	30	5	1	4,75	16	◆ 4,75	▼ 11,33	▼ 10,73
Geometri	10	0	0	0,00	0	◆ 0,00	▼ 1,64	▼ 1,64
TYT Matematik	40	5	1	4,75	12	◆ 4,75	▼ 12,97	▼ 12,36
Fizik	7	3	1	2,75	39	◆ 2,75	▲ 0,72	▲ 0,71
Kimya	7	1	0	1,00	14	◆ 1,00	▼ 1,18	▼ 1,01
Biyoloji	6	0	2	-0,50	-8	◆ -0,50	▼ 0,32	▼ 0,36
TYT Fen	20	4	3	3,25	16	◆ 3,25	▲ 2,22	▲ 2,08
<b>Toplam:</b>	<b>120</b>	<b>45</b>	<b>15</b>	<b>41,25</b>	<b>34</b>	<b>◆ 41,25</b>	<b>▼ 49,19</b>	<b>▼ 47,77</b>

Soru No 1234567890123456789012345678901234567890

TYT Türkçe D BAeeBc BDB ddACb bCB aEAeDbEACEACDEDCD

Cevap Anahtarı B DCBAABBEDBDBEBEACABDCBDEACDAEACEACDECDCA

TYT Sosyal E e BDE AC AB CA AC

Cevap Anahtarı B ECADBDEBACCBABDCABAC

TYT Matematik B B BcC

Cevap Anahtarı B 9BEBABACBDADCCABCBEBCBDBECEDECEBEADBACD

TYT Fen ACa B B ea

Cevap Anahtarı B ACCDBDDAEBDCBDBACEBD

## SONUÇ YAYINLARI - TYT 4. Deneme 2023-2024

(1.Ötürüm)

## DERSLERE GÖRE BAŞARI ANALİZİ

## TYT Türkçe

Türkçe	S	D	Y	B%
SÖZCÜKTE VE SÖZ ÖBEKLERİNDE ANLAM	4	3	0	75
CÜMLENİN ANLAMI VE YORUMU	4	2	2	50
SES BİLGİSİ	1	1	0	100
EKLER VE SÖZCÜK YAPISI	1	0	1	0
AD SOYLU SÖZCÜKLER	1	0	0	0
CÜMLENİN ÖGELERİ	1	0	0	0
YAZIM KURALLARI	2	1	0	50
NOKTALAMA İŞARETLERİ	2	1	1	50
ANLATIM TEKNİKLERİ VE DÜŞÜNCEYİ GELİŞTİRME YOLLARI	1	1	0	100
PARAGRAFIN YAPISI	4	2	2	50
PARAGRAF YORUMU	20	13	4	65

## TYT Sosyal

Tarih-1	S	D	Y	B%
İLK VE ORTA ÇAĞLARDA TÜRK DÜNYASI	1	0	0	0
TÜRKLERİN İSLAMİYETİ KABULU VE İLK TÜRK-İSLAM DEVLETLERİ	1	0	1	0
DEĞİŞEN DÜNYA DENGELERİ KARŞISINDA OSMANLI SİYASETİ (1595-1774)	1	0	0	0
20. YÜZYIL BAŞLARINDA OSMANLI DEVLETİ VE DÜNYA	1	1	0	100
MİLLİ MÜCADELE	1	1	0	100
Coğrafya-1	S	D	Y	B%
DOĞAL SİSTEMLER (9.SINIF)	2	1	0	50
DOĞAL SİSTEMLER (10.SINIF)	1	1	0	100
BESERİ SİSTEMLER (10.SINIF)	1	1	0	100
ÇEVRE VE TOPLUM (10.SINIF)	1	1	0	100
Felsefe	S	D	Y	B%
MÖ 6. YÜZYIL - MS 2. YÜZYIL FELSEFESİ	1	0	0	0
MS 2. YÜZYIL - MS 15. YÜZYIL FELSEFESİ	1	1	0	100
15. YÜZYIL - 17. YÜZYIL FELSEFESİ	1	1	0	100
FELSEFENİN TEMEL KONULARI VE PROBLEMLERİ	1	0	0	0
20. YÜZYIL FELSEFESİ	1	0	0	0
Din Kül. ve Ahl. Bil.	S	D	Y	B%
ALLAH İNSAN İLİŞKİSİ	1	1	0	100
BİLGİ VE İNANÇ	1	0	0	0
HZ. MUHAMMED VE GENÇLİK	1	1	0	100
İSLAM VE BİLİM	1	1	0	100
İSLAM DÜŞÜNÇESİNDE İTİKADİ, SİYASİ VE FİKHİ YORUMLAR	1	1	0	100

## TYT Matematik

Matematik-1	S	D	Y	B%
SAYILAR	4	2	0	50
BÖLÜNEBİLME VE EBÖB-EKOK	1	0	0	0
RASYONEL SAYILAR	2	0	0	0
ÜSLÜ VE KÖKLÜ İFADELER	2	0	0	0
BİRİNCİ DERECELEN DENKLEMLER VE EŞİTSİZLİKLER	1	1	0	100
MUTLAK DEĞER	1	0	1	0
PROBLEMLER	13	1	0	8
KÜMELER	1	0	0	0
MANTIK	1	0	0	0
VERİ	1	0	0	0
FONKSİYONLAR	1	0	0	0
PERMÜTASYON, KOMBİNASYON, BINOM AÇILIMI	1	0	0	0
OLASILIK	1	0	0	0
Geometri	S	D	Y	B%
DOĞRU VE ÜÇGENDE AÇILAR	1	0	0	0
ÖZEL ÜÇGENLER	1	0	0	0
ÜÇGENDE ALAN VE KENAR-AÇI İLİŞKİLERİ	1	0	0	0
ÜÇGENLERDE EŞLİK, BENZERLİK VE YARDIMCI ELEMANLAR	1	0	0	0
ÇOKGENLER VE DÖRTGENLER	4	0	0	0
UZAY GEOMETRİ (KATI CİSİMLER)	2	0	0	0

## TYT Fen

Fizik	S	D	Y	B%
MADDE VE ÖZELLİKLERİ	2	1	1	50
ELEKTRİK AKIMI VE MANYETİZMA	1	0	0	0
BASINÇ VE KALDIRMA KUVVETİ	1	1	0	100
ISI VE SICAKLIK	1	1	0	100
HAREKET VE KUVVET	2	0	0	0
DALGALAR	1	0	0	0
OPTİK	1	1	0	100
Kimya	S	D	Y	B%
KİMYASAL TÜRLER ARASI ETKİLEŞİMLER	1	0	0	0
KİMYA BİLİMİ	1	1	0	100
KİMYANIN TEMEL KANUNLARI VE KİMYASAL HESAPLAMALAR	1	0	0	0
MADDENİN HALLERİ	1	0	0	0
KİMYA HER YERDE	1	0	0	0
KARIŞIMLAR	1	0	0	0
ASİTLER, BAZLAR VE TUZLAR	1	0	0	0
Biyoloji	S	D	Y	B%
EKOSİSTEM EKOLOJİSİ VE GÜNCEL ÇEVRE SORUNLARI	1	0	0	0
HÜCRE BÖLÜNMELERİ	1	0	1	0
KALITIMIN GENEL İLKELERİ	1	0	1	0
YAŞAM BİLİMİ BİYOLOJİ	1	0	0	0
HÜCRE	1	0	0	0
CANLILAR DÜNYASI	1	0	0	0

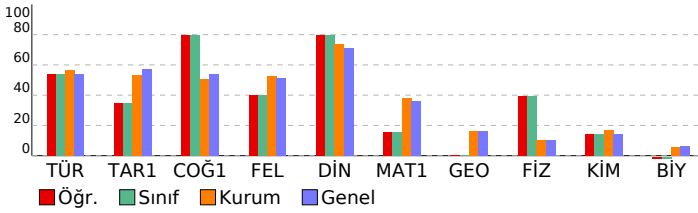

## SINAV SONUÇ BELGESİ

MANİSA / YUNUSEMRE / KEP AKADEMİ 12.SAYISAL BEYAZFİL

Öğrenci	Numara	Sınıf					
İLAYDA SARI	12423	12G					
Puan Türü	Puan	Genel Ort.	Dereceler				
TYT	▼ 199,483	281,470	Snf	Kurum	İlçe	İl	Genel
			1	70	955	997	2096
Puanı Hesaplanan:			72	1028	1075	2352	
Katılımlar:			1	72	1028	1075	2387

Ders	Soru	Doğru	Yanlış	Net	Başarı %	Sınıf Ort.	Kurum Ort.	Genel Ort.
Türkçe	40	15	17	10,75	27	10,75	22,51	21,65
Tarih-1	5	3	2	2,50	50	2,50	2,65	2,87
Coğrafya-1	5	3	2	2,50	50	2,50	2,53	2,69
Felsefe	5	1	1	0,75	15	0,75	2,62	2,55
Din Kül. ve Ahl. Bil.	5	3	1	2,75	55	2,75	3,69	3,57
TYT Sosyal	20	10	6	8,50	43	8,50	11,49	11,68
Matematik-1	30	2	6	0,50	2	0,50	11,33	10,73
Geometri	10	0	0	0,00	0	0,00	1,64	1,64
TYT Matematik	40	2	6	0,50	1	0,50	12,97	12,36
Fizik	7	2	2	1,50	21	1,50	0,72	0,71
Kimya	7	0	3	-0,75	-11	-0,75	1,18	1,01
Biyoloji	6	0	4	-1,00	-17	-1,00	0,32	0,36
TYT Fen	20	2	9	-0,25	-1	-0,25	2,22	2,08
<b>Toplam:</b>	<b>120</b>	<b>29</b>	<b>38</b>	<b>19,50</b>	<b>16</b>	<b>19,50</b>	<b>49,19</b>	<b>47,77</b>

Soru No 1234567890123456789012345678901234567890

TYT Türkçe aB d e bBD Bc ebBcCdaeEAAd dCbeCDECDdb

Cevap Anahtarı B DCBAABDEBDBEBEACABDCBDEACDAECEACDECDCA

TYT Sosyal ECeDaDcBAe dB Cd AC

Cevap Anahtarı B ECADBDEBACCBABDCABAC

TYT Matematik C d d a d D c e

Cevap Anahtarı B 9BEBABACBDADCCABCBEBCBDBECEDECEBEADBACD

TYT Fen c d B Dece d bac

Cevap Anahtarı B ACCDBDDAEBDCBDBACEBD

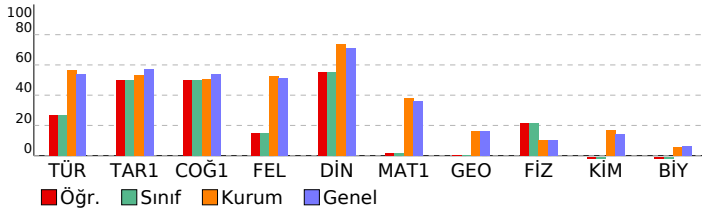

## SONUÇ YAYINLARI - TYT 4. Deneme 2023-2024

(1.Ötürüm)

## DERSLERE GÖRE BAŞARI ANALİZİ

Türkçe	S	D	Y	B%
SÖZCÜKTE VE SÖZ ÖBEKLERİNDE ANLAM	4	1	1	25
CÜMLENİN ANLAMI VE YORUMU	4	2	1	50
SES BİLGİSİ	1	0	1	0
EKLER VE SÖZCÜK YAPISI	1	0	0	0
AD SOYLU SÖZCÜKLER	1	0	1	0
CÜMLENİN ÖGELERİ	1	0	1	0
YAZIM KURALLARI	2	0	0	0
NOKTALAMA İŞARETLERİ	2	0	1	0
ANLATIM TEKNİKLERİ VE DÜŞÜNCEYİ GELİŞTİRME YOLLARI	1	0	1	0
PARAGRAF YAPISI	4	2	2	50
PARAGRAF YORUMU	20	10	9	50

Tarih-1	S	D	Y	B%
İLK VE ORTA ÇAĞLARDA TÜRK DÜNYASI	1	1	0	100
TÜRKLERİN İSLAMİYETİ KABULU VE İLK TÜRK-İSLAM DEVLETLERİ	1	0	1	0
DEĞİŞEN DÜNYA DENGELERİ KARŞISINDA OSMANLI SİYASETİ (1595-1774)	1	1	0	100
20. YÜZYIL BAŞLARINDA OSMANLI DEVLETİ VE DÜNYA	1	0	1	0
MİLLİ MÜCADELE	1	1	0	100
Coğrafya-1	S	D	Y	B%
DOĞAL SİSTEMLER (9.SINIF)	2	1	1	50
DOĞAL SİSTEMLER (10.SINIF)	1	1	0	100
BESERİ SİSTEMLER (10.SINIF)	1	0	1	0
ÇEVRE VE TOPLUM (10.SINIF)	1	1	0	100
Felsefe	S	D	Y	B%
MÖ 6. YÜZYIL - MS 2. YÜZYIL FELSEFESİ	1	0	0	0
MS 2. YÜZYIL - MS 15. YÜZYIL FELSEFESİ	1	0	1	0
15. YÜZYIL - 17. YÜZYIL FELSEFESİ	1	1	0	100
FELSEFENİN TEMEL KONULARI VE PROBLEMLERİ	1	0	0	0
20. YÜZYIL FELSEFESİ	1	0	0	0
Din Kül. ve Ahl. Bil.	S	D	Y	B%
ALLAH İNSAN İLİŞKİSİ	1	0	1	0
BİLGİ VE İNANÇ	1	0	0	0
HZ. MUHAMMED VE GENÇLİK	1	1	0	100
İSLAM VE BİLİM	1	1	0	100
İSLAM DÜŞÜNÇESİNDE İTİKADİ, SİYASİ VE FİKHİ YORUMLAR	1	1	0	100

Matematik-1	S	D	Y	B%
SAYILAR	4	1	1	25
BÖLÜNEBİLME VE EBOB-EKOK	1	0	0	0
RASYONEL SAYILAR	2	0	0	0
ÜSLÜ VE KÖKLÜ İFADELER	2	0	0	0
BİRİNCİ DERECE DENKLEMLER VE EŞİTSİZLİKLER	1	0	0	0
MUTLAK DEĞER	1	0	0	0
PROBLEMLER	13	1	4	8
KÜMELER	1	0	0	0
MANTIK	1	0	0	0
VERİ	1	0	0	0
FONKSİYONLAR	1	0	0	0
PERMÜTASYON, KOMBİNASYON, BINOM AÇILIMI	1	0	1	0
OLASILIK	1	0	0	0
Geometri	S	D	Y	B%
DOĞRU VE ÜÇGENDE AÇILAR	1	0	0	0
ÖZEL ÜÇGENLER	1	0	0	0
ÜÇGENDE ALAN VE KENAR-AÇI İLİŞKİLERİ	1	0	0	0
ÜÇGENLERDE EŞLİK, BENZERLİK VE YARDIMCI ELEMANLAR	1	0	0	0
ÇOKGENLER VE DÖRTGENLER	4	0	0	0
UZAY GEOMETRİ (KATI CİSİMLER)	2	0	0	0

TYT Fen	S	D	Y	B%
MADDE VE ÖZELLİKLERİ	2	0	2	0
ELEKTRİK AKIMI VE MANYETİZMA	1	0	0	0
BASINÇ VE KALDIRMA KUVVETİ	1	0	1	0
ISI VE SICAKLIK	1	0	0	0
HAREKET VE KUVVET	2	0	0	0
DALGALAR	1	1	0	100
OPTİK	1	1	0	100
Kimya	S	D	Y	B%
KİMYASAL TÜRLER ARASI ETKİLEŞİMLER	1	0	1	0
KİMYA BİLİMİ	1	0	1	0
KİMYANIN TEMEL KANUNLARI VE KİMYASAL HESAPLAMALAR	1	0	0	0
MADDENİN HALLERİ	1	0	0	0
KİMYA HER YERDE	1	0	0	0
KARIŞIMLAR	1	0	0	0
ASİTLER, BAZLAR VE TUZLAR	1	0	1	0
Biyoloji	S	D	Y	B%
EKOSİSTEM EKOLOJİSİ VE GÜNCEL ÇEVRE SORUNLARI	1	0	0	0
HÜCRE BÖLÜNMELERİ	1	0	1	0
KALITIMIN GENEL İLKELERİ	1	0	0	0
YAŞAM BİLİMİ BİYOLOJİ	1	0	1	0
HÜCRE	1	0	1	0
CANLILAR DÜNYASI	1	0	1	0

## SINAV SONUÇ BELGESİ

MANİSA / YUNUSEMRE / KEP AKADEMİ 12.SAYISAL BEYAZFİL

Öğrenci	Numara	Sınıf
MERT KOCAGÖBEK	12194	12M

Puan Türü	Puan	Genel Ort.	Dereceler				
			Snf	Kurum	İlçe	İl	Genel
TYT	▲ 438,055	281,470	1	1	19	19	24
Puanı Hesaplanan:			72	1028	1075	2352	
Katılımlar:			1	72	1028	1075	2387

Ders	Soru	Doğru	Yanlış	Net	Başarı %	Sınıf Ort.	Kurum Ort.	Genel Ort.
Türkçe	40	30	10	27,50	69	▲ 27,50	▲ 22,51	▲ 21,65
Tarih-1	5	5	0	5,00	100	◆ 5,00	▲ 2,65	▲ 2,87
Coğrafya-1	5	5	0	5,00	100	◆ 5,00	▲ 2,53	▲ 2,69
Felsefe	5	4	0	4,00	80	◆ 4,00	▲ 2,62	▲ 2,55
Din Kül. ve Ahl. Bil.	5	4	1	3,75	75	◆ 3,75	▲ 3,69	▲ 3,57
TYT Sosyal	20	18	1	17,75	89	◆ 17,75	▲ 11,49	▲ 11,68
Matematik-1	30	28	2	27,50	92	◆ 27,50	▲ 11,33	▲ 10,73
Geometri	10	10	0	10,00	100	◆ 10,00	▲ 1,64	▲ 1,64
TYT Matematik	40	38	2	37,50	94	◆ 37,50	▲ 12,97	▲ 12,36
Fizik	7	7	0	7,00	100	◆ 7,00	▲ 0,72	▲ 0,71
Kimya	7	5	2	4,50	64	◆ 4,50	▲ 1,18	▲ 1,01
Biyoloji	6	5	1	4,75	79	◆ 4,75	▲ 0,32	▲ 0,36
TYT Fen	20	17	3	16,25	81	◆ 16,25	▲ 2,22	▲ 2,08
<b>Toplam:</b>	<b>120</b>	<b>103</b>	<b>16</b>	<b>99,00</b>	<b>83</b>	◆ 99,00	▲ 49,19	▲ 47,77

Soru No 1234567890123456789012345678901234567890

TYT Türkçe DaaAbBBacBDBEBEBcCbDbbDDEACDAEceBcDECDdA

Cevap Anahtarı B DCBAABEBDBEBEACABDCBDEACDAECEACDECDCA

TYT Sosyal ECADBDEBACCBAB CAcAC

Cevap Anahtarı B ECADBDEBACCBABDCABAC

TYT Matematik BBEBABACBDADaCABCbDBECBDBECEDECEBEADBACD

Cevap Anahtarı B 9BEBABACBDADCCABCBECECBDBECEDECEBEADBACD

TYT Fen ACCDBDDAbBeCBDBACEeD

Cevap Anahtarı B ACCDBDDAEBDCBDBACEBD

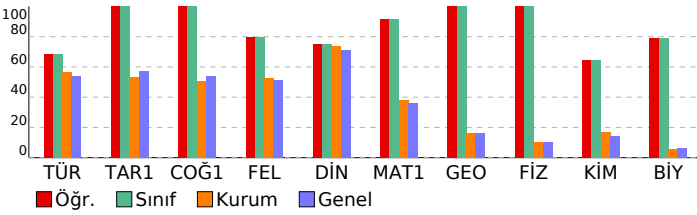

## SONUÇ YAYINLARI - TYT 4. Deneme 2023-2024

(1.Ötürüm)

DERSLERE GÖRE BAŞARI ANALİZİ

TYT Türkçe	S	D	Y	B%
Türkçe	4	2	2	50
SÖZCÜKTE VE SÖZ ÖBEKLERİNDE ANLAM CÜMLENİN ANLAMI VE YORUMU	4	3	1	75
SES BİLGİSİ	1	1	0	100
EKLER VE SÖZCÜK YAPISI	1	0	1	0
AD SOYLU SÖZCÜKLER	1	0	1	0
CÜMLENİN ÖGELERİ	1	0	1	0
YAZIM KURALLARI	2	2	0	100
NOKTALAMA İŞARETLERİ	2	1	1	50
ANLATIM TEKNİKLERİ VE DÜŞÜNCEYİ GELİŞTİRME YOLLARI	1	1	0	100
PARAGRAF YAPISI	4	3	1	75
PARAGRAF YORUMU	20	17	3	85

TYT Sosyal	S	D	Y	B%
Tarih-1	1	1	0	100
İLK VE ORTA ÇAĞLARDA TÜRK DÜNYASI	1	1	0	100
TÜRKLERİN İSLAMİYETİ KABULU VE İLK TÜRK-İSLAM DEVLETLERİ	1	1	0	100
DEĞİŞEN DÜNYA DENGELERİ KARŞISINDA OSMANLI SİYASETİ (1595-1774)	1	1	0	100
20. YÜZYIL BAŞLARINDA OSMANLI DEVLETİ VE DÜNYA	1	1	0	100
MİLLİ MÜCADELE	1	1	0	100
Coğrafya-1	2	2	0	100
DOĞAL SİSTEMLER (9.SINIF)	1	1	0	100
DOĞAL SİSTEMLER (10.SINIF)	1	1	0	100
BESERİ SİSTEMLER (10.SINIF)	1	1	0	100
ÇEVRE VE TOPLUM (10.SINIF)	1	1	0	100
Felsefe	1	1	0	100
MÖ 6. YÜZYIL - MS 2. YÜZYIL FELSEFESİ	1	1	0	100
MS 2. YÜZYIL - MS 15. YÜZYIL FELSEFESİ	1	1	0	100
15. YÜZYIL - 17. YÜZYIL FELSEFESİ	1	1	0	100
FELSEFENİN TEMEL KONULARI VE PROBLEMLERİ	1	0	0	0
20. YÜZYIL FELSEFESİ	1	1	0	100
Din Kül. ve Ahl. Bil.	1	1	0	100
ALLAH İNSAN İLİŞKİSİ	1	1	0	100
BİLGİ VE İNANÇ	1	0	1	0
HZ. MUHAMMED VE GENÇLİK	1	1	0	100
İSLAM VE BİLİM	1	1	0	100
İSLAM DÜŞÜNÇESİNDE İTİKADİ, SİYASİ VE FİKHİ YORUMLAR	1	1	0	100

TYT Matematik	S	D	Y	B%
Matematik-1	4	4	0	100
SAYILAR	1	1	0	100
BÖLÜNEBİLME VE EBÖB-EKOK	2	2	0	100
RASYONEL SAYILAR	2	2	1	50
ÜSLÜ VE KÖKLÜ İFADELER	1	1	0	100
BİRİNCİ DERECE DENKLEMLER VE EŞİTSİZLİKLER	1	1	0	100
MUTLAK DEĞER	1	1	0	100
PROBLEMLER	13	12	1	92
KÜMELER	1	1	0	100
MANTIK	1	1	0	100
VERİ	1	1	0	100
FONKSİYONLAR	1	1	0	100
PERMÜTASYON, KOMBİNASYON, BINOM AÇILIMI	1	1	0	100
OLASILIK	1	1	0	100
Geometri	1	1	0	100
DOĞRU DA VE ÜÇGENDE AÇILAR	1	1	0	100
ÖZEL ÜÇGENLER	1	1	0	100
ÜÇGENDE ALAN VE KENAR-AÇI İLİŞKİLERİ	1	1	0	100
ÜÇGENLERDE EŞLİK, BENZERLİK VE YARDIMCI ELEMANLAR	1	1	0	100
ÇOKGENLER VE DÖRTGENLER	4	4	0	100
UZAY GEOMETRİ (KATI CİSİMLER)	2	2	0	100

TYT Fen	S	D	Y	B%
Fizik	2	2	0	100
MADDE VE ÖZELLİKLERİ	1	1	0	100
ELEKTRİK AKIMI VE MANYETİZMA	1	1	0	100
BASINÇ VE KALDIRMA KUVVETİ	1	1	0	100
ISI VE SICAKLIK	1	1	0	100
HAREKET VE KUVVET	2	2	0	100
DALGALAR	1	1	0	100
OPTİK	1	1	0	100
Kimya	1	1	0	100
KİMYASAL TÜRLER ARASI ETKİLEŞİMLER	1	0	1	0
KİMYA BİLİMİ	1	1	0	100
KİMYANIN TEMEL KANUNLARI VE KİMYASAL HESAPLAMALAR	1	0	1	0
MADDENİN HALLERİ	1	1	0	100
KİMYA HER YERDE	1	1	0	100
KARIŞIMLAR	1	1	0	100
ASİTLER, BAZLAR VE TUZLAR	1	1	0	100
Biyoloji	1	1	0	100
EKOSİSTEM EKOLOJİSİ VE GÜNCEL ÇEVRE SORUNLARI	1	1	0	100
HÜCRE BÖLÜNMELERİ	1	0	1	0
KALITIMIN GENEL İLKELERİ	1	1	0	100
YAŞAM BİLİMİ BİYOLOJİ	1	1	0	100
HÜCRE	1	1	0	100
CANLILAR DÜNYASI	1	1	0	100

# KURUM SORU ANALİZİ

KATILIM

KEP AKADEMİ 12.SAYISAL BEYAZFİL  
MANİSA / YUNUSEMRE

SONUÇ YAYINLARI - TYT 4. Deneme 2023-2024 (1.Oturum)

Okul	İlçe	İl	Genel
72	1028	1075	2387

## TYT Türkçe

Soru	Kazanım	D.C.	A	B	C	D	E	Boş	Hatalı (*)	
A-1 B-3	Metne Sözcük Yerleştirme	B	29 %40,28	<b>39</b> %54,17	2 %2,78	2 %2,78				
A-2 B-4	Sözcükte Anlam	A	<b>25</b> %34,72	7 %9,72	5 %6,94	7 %9,72		28 %38,89		
A-3 B-1	Söz Öbeklerinde Anlam	D	1 %1,39	15 %20,83	1 %1,39	<b>50</b> %69,44	2 %2,78	3 %4,17		
A-4 B-2	Söz Öbeklerinde Anlam	C	22 %30,56	7 %9,72	<b>21</b> %29,17	6 %8,33	9 %12,50	7 %9,72		
A-5 B-10	Cümleyi Yorumlama ve Açıklama	B		<b>69</b> %95,83			2 %2,78	1 %1,39		
A-6 B-11	Parçadaki Cümlelerin İçerik ve Özellikleri	D	5 %6,94		10 %13,89	<b>53</b> %73,61	3 %4,17	1 %1,39		
A-7 B-5	Cümleyi Yorumlama ve Açıklama	A	<b>28</b> %38,89	10 %13,89	3 %4,17	12 %16,67	16 %22,22	3 %4,17		
A-8 B-6	İki Cümleyi Birleştirme	B	3 %4,17	<b>25</b> %34,72	3 %4,17	1 %1,39	10 %13,89	30 %41,67		
A-9 B-7	Ses Bilgisi - Karma	B	3 %4,17	<b>57</b> %79,17	1 %1,39	7 %9,72	1 %1,39	3 %4,17		
A-10 B-8	Çekim Ekleri ve Türleri	E	19 %26,39	2 %2,78	8 %11,11	6 %8,33	<b>8</b> %11,11	29 %40,28		
A-11 B-9	[1] Ad Soylu Sözcükler - Karma [2] Cümlelerin Öğeleri - Karma	D	2 %2,78	10 %13,89	19 %26,39	<b>22</b> %30,56		19 %26,39		

# KURUM SORU ANALİZİ

KEP AKADEMİ 12.SAYISAL BEYAZFİL MANİSA / YUNUSEMRE		SONUÇ YAYINLARI - TYT 4. Deneme 2023-2024 (1.Oturum)							KATILIM			
									Okul	İlçe	İl	Genel
									72	1028	1075	2387
Soru	Kazanım	D.C.	A	B	C	D	E	Boş	Hatalı (*)			
A-12 B-13	Yazım Kuralları - Karma	E	5 %6,94	3 %4,17	7 %9,72	2 %2,78	<b>22</b> <b>%30,56</b>	33 %45,83			Doğru (%30,56) Yanlış (%23,61) Boş (%45,83)	
A-13 B-12	Bitişik ve Ayrı Yazılan Kelimeler	B	2 %2,78	<b>38</b> <b>%52,78</b>	6 %8,33	7 %9,72	4 %5,56	15 %20,83			Doğru (%52,78) Yanlış (%26,39) Boş (%20,83)	
A-14 B-15	Noktalama İşaretleri - Karma	E	2 %2,78	5 %6,94	17 %23,61	25 %34,72	<b>13</b> <b>%18,06</b>	10 %13,89			Doğru (%18,06) Yanlış (%68,06) Boş (%13,89)	
A-15 B-16	Noktalama İşaretleri - Karma	A	<b>59</b> <b>%81,94</b>	3 %4,17	3 %4,17	3 %4,17	1 %1,39	3 %4,17			Doğru (%81,94) Yanlış (%13,89) Boş (%4,17)	
A-16 B-17	Düşünceyi Geliştirme Yolları	C	2 %2,78	3 %4,17	<b>54</b> <b>%75,00</b>	1 %1,39	10 %13,89	2 %2,78			Doğru (%75,00) Yanlış (%22,22) Boş (%2,78)	
A-17 B-14	Paragrafta Anlatım Akışını Bozan Cümle	B	1 %1,39	<b>50</b> <b>%69,44</b>	1 %1,39	17 %23,61	2 %2,78	1 %1,39			Doğru (%69,44) Yanlış (%29,17) Boş (%1,39)	
A-18 B-20	Paragrafı İkiye Ayırma	D	5 %6,94	9 %12,50	2 %2,78	<b>52</b> <b>%72,22</b>	1 %1,39	3 %4,17			Doğru (%72,22) Yanlış (%23,61) Boş (%4,17)	
A-19 B-21	Paragrafta Boş Bırakılan Yerleri Tamamlama	C	2 %2,78	6 %8,33	<b>62</b> <b>%86,11</b>	1 %1,39	1 %1,39				Doğru (%86,11) Yanlış (%13,89) Boş (%0,00)	
A-20 B-18	Paragrafın Yorumlanması	A	<b>11</b> <b>%15,28</b>	52 %72,22		4 %5,56	2 %2,78	3 %4,17			Doğru (%15,28) Yanlış (%80,56) Boş (%4,17)	
A-21 B-19	Paragrafın Yorumlanması	B	4 %5,56	<b>52</b> <b>%72,22</b>		1 %1,39	13 %18,06	2 %2,78			Doğru (%72,22) Yanlış (%25,00) Boş (%2,78)	
A-22 B-24	Paragrafta Yardımcı Düşünceler	D	6 %8,33		2 %2,78	<b>46</b> <b>%63,89</b>	10 %13,89	8 %11,11			Doğru (%63,89) Yanlış (%25,00) Boş (%11,11)	
A-23 B-25	Paragrafta Yardımcı Düşünceler	E		4 %5,56		1 %1,39	<b>66</b> <b>%91,67</b>	1 %1,39			Doğru (%91,67) Yanlış (%6,94) Boş (%1,39)	

# KURUM SORU ANALİZİ

KEP AKADEMİ 12.SAYISAL BEYAZFİL MANİSA / YUNUSEMRE		SONUÇ YAYINLARI - TYT 4. Deneme 2023-2024 (1.Oturum)							KATILIM			
									Okul	İlçe	İl	Genel
									72	1028	1075	2387
Soru	Kazanım	D.C.	A	B	C	D	E	Boş	Hatalı (*)			
A-24 B-22	Paragrafa Cümle Yerleştirme	B	6 %8,33	<b>50</b> <b>%69,44</b>	11 %15,28	3 %4,17	2 %2,78			 Doğru (%69,44) Yanlış (%30,56) Boş (%0,00)		
A-25 B-23	Paragrafın Karşılık Olduğu Soruyu Belirleme	D	15 %20,83	3 %4,17	4 %5,56	<b>43</b> <b>%59,72</b>		7 %9,72		 Doğru (%59,72) Yanlış (%30,56) Boş (%9,72)		
A-26 B-27	Paragrafın Konusu	C	10 %13,89	5 %6,94	<b>24</b> <b>%33,33</b>	4 %5,56	22 %30,56	7 %9,72		 Doğru (%33,33) Yanlış (%56,94) Boş (%9,72)		
A-27 B-26	Paragrafta Ana Düşünce (Ana Fikir)	A	<b>52</b> <b>%72,22</b>	14 %19,44	1 %1,39		1 %1,39	4 %5,56		 Doğru (%72,22) Yanlış (%22,22) Boş (%5,56)		
A-28 B-29	Paragrafta Ana Düşünce (Ana Fikir)	A	<b>50</b> <b>%69,44</b>	12 %16,67		2 %2,78	2 %2,78	6 %8,33		 Doğru (%69,44) Yanlış (%22,22) Boş (%8,33)		
A-29 B-28	Paragrafta Yardımcı Düşünceler	D		4 %5,56	4 %5,56	<b>63</b> <b>%87,50</b>		1 %1,39		 Doğru (%87,50) Yanlış (%11,11) Boş (%1,39)		
A-30 B-32	Paragrafın Yorumlanması	E	2 %2,78	2 %2,78	2 %2,78		<b>63</b> <b>%87,50</b>	3 %4,17		 Doğru (%87,50) Yanlış (%8,33) Boş (%4,17)		
A-31 B-33	Paragrafta Yardımcı Düşünceler	A	<b>40</b> <b>%55,56</b>	16 %22,22		7 %9,72	4 %5,56	4 %5,56	1 %1,39	 Doğru (%55,56) Yanlış (%38,89) Boş (%5,56)		
A-32 B-30	Paragrafta Yardımcı Düşünceler	E		8 %11,11	1 %1,39	5 %6,94	<b>51</b> <b>%70,83</b>	7 %9,72		 Doğru (%70,83) Yanlış (%19,44) Boş (%9,72)		
A-33 B-31	Paragrafta Yardımcı Düşünceler	C			<b>69</b> <b>%95,83</b>	1 %1,39		2 %2,78		 Doğru (%95,83) Yanlış (%1,39) Boş (%2,78)		
A-34 B-40	Diyalogta Boş Bırakılan Yerleri Tamamlama	A	<b>45</b> <b>%62,50</b>	7 %9,72	6 %8,33	1 %1,39	3 %4,17	10 %13,89		 Doğru (%62,50) Yanlış (%23,61) Boş (%13,89)		
A-35 B-34	Paragrafta Yardımcı Düşünceler	C	1 %1,39	1 %1,39	<b>63</b> <b>%87,50</b>	2 %2,78	1 %1,39	4 %5,56		 Doğru (%87,50) Yanlış (%6,94) Boş (%5,56)		



# KURUM SORU ANALİZİ

KEP AKADEMİ 12.SAYISAL BEYAZFİL MANİSA / YUNUSEMRE		SONUÇ YAYINLARI - TYT 4. Deneme 2023-2024 (1.Oturum)							KATILIM			
		Okul	İlçe	İl	Genel							
		72	1028	1075	2387							
Soru	Kazanım	D.C.	A	B	C	D	E	Boş	Hatalı (*)	Doğru (%88,89) Yanlış (%6,94) Boş (%4,17)		
A-36 B-35	Paragrafta Yardımcı Düşünceler	D	1 %1,39		2 %2,78	64 %88,89	2 %2,78	3 %4,17				
A-37 B-36	Paragrafın Yorumlanması	E		1 %1,39		4 %5,56	60 %83,33	7 %9,72				
A-38 B-37	Paragrafta Yardımcı Düşünceler	C	1 %1,39		62 %86,11		3 %4,17	6 %8,33				
A-39 B-38	Paragrafta Yardımcı Düşünceler	D	2 %2,78	4 %5,56	6 %8,33	54 %75,00		6 %8,33				
A-40 B-39	Paragrafın Yorumlanması	C	8 %11,11	3 %4,17	39 %54,17	6 %8,33	4 %5,56	12 %16,67				

## TYT Sosyal

Soru	Kazanım	D.C.	A	B	C	D	E	Boş	Hatalı (*)	Doğru (%34,29) Yanlış (%27,14) Boş (%38,57)	
A-1 B-2	Kavimler Göçü	C	6 %8,57	6 %8,57	24 %34,29	1 %1,43	6 %8,57	27 %38,57			
A-2 B-3	Türklerin İslamiyet'i Kabulü	A	23 %32,86	6 %8,57	9 %12,86	3 %4,29	11 %15,71	18 %25,71			
A-3 B-4	Uzun Savaşlardan Diplomasie	D	3 %4,29	1 %1,43	1 %1,43	48 %68,57	7 %10,00	10 %14,29			
A-4 B-5	20. Yüzyıl Başlarında Osmanlı Devleti	B	3 %4,29	53 %75,71			1 %1,43	13 %18,57			
A-5 B-1	İşgallerin Başlaması ve Millî Mücadele'ye Hazırlık	E			5 %7,14		60 %85,71	5 %7,14			
A-6 B-7	Doğa ve İnsan Etkileşimi	E	7 %10,00	1 %1,43	23 %32,86	4 %5,71	29 %41,43	6 %8,57			

# KURUM SORU ANALİZİ

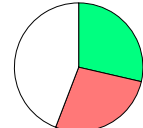
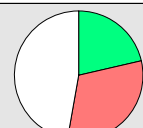
KEP AKADEMİ 12.SAYISAL BEYAZFİL MANİSA / YUNUSEMRE		SONUÇ YAYINLARI - TYT 4. Deneme 2023-2024 (1.Oturum)							KATILIM			
									Okul	İlçe	İl	Genel
									72	1028	1075	2387
Soru	Kazanım	D.C.	A	B	C	D	E	Boş	Hatalı (*)			
A-7 B-8	İklim Elemanları / Sıcaklık	B	4 %5,71	48 %68,57			2 %2,86	16 %22,86		 <ul style="list-style-type: none"> <li>Doğru (%68,57)</li> <li>Yanlış (%8,57)</li> <li>Boş (%22,86)</li> </ul>		
A-8 B-9	Türkiye'de Başlıca Yüzey Şekilleri	A	49 %70,00	7 %10,00	1 %1,43			13 %18,57		 <ul style="list-style-type: none"> <li>Doğru (%70,00)</li> <li>Yanlış (%11,43)</li> <li>Boş (%18,57)</li> </ul>		
A-9 B-10	Türkiye'de Nüfusun Dağılışı	C	4 %5,71	6 %8,57	20 %28,57	3 %4,29	6 %8,57	31 %44,29		 <ul style="list-style-type: none"> <li>Doğru (%28,57)</li> <li>Yanlış (%27,14)</li> <li>Boş (%44,29)</li> </ul>		
A-10 B-6	Afetlerin Genel Özellikleri	D		5 %7,14	1 %1,43	55 %78,57	1 %1,43	8 %11,43		 <ul style="list-style-type: none"> <li>Doğru (%78,57)</li> <li>Yanlış (%10,00)</li> <li>Boş (%11,43)</li> </ul>		
A-11 B-12	MÖ 6. Yüzyıl - MS 2. Yüzyıl Filozoflarının Felsefi Görüşleri	B	1 %1,43	15 %21,43	2 %2,86	7 %10,00	7 %10,00	38 %54,29		 <ul style="list-style-type: none"> <li>Doğru (%21,43)</li> <li>Yanlış (%24,29)</li> <li>Boş (%54,29)</li> </ul>		
A-12 B-13	MS 2. Yüzyıl - MS 15. Yüzyıl Filozoflarının Felsefi Görüşleri	A	61 %87,14	3 %4,29		1 %1,43		5 %7,14		 <ul style="list-style-type: none"> <li>Doğru (%87,14)</li> <li>Yanlış (%5,71)</li> <li>Boş (%7,14)</li> </ul>		
A-13 B-14	15. Yüzyıl - 17. Yüzyıl Felsefesinin Ayırıcı Nitelikleri	B		56 %80,00		1 %1,43		13 %18,57		 <ul style="list-style-type: none"> <li>Doğru (%80,00)</li> <li>Yanlış (%1,43)</li> <li>Boş (%18,57)</li> </ul>		
A-14 B-15	Bilgi Felsefesi	D	14 %20,00	1 %1,43	6 %8,57	15 %21,43	1 %1,43	33 %47,14		 <ul style="list-style-type: none"> <li>Doğru (%21,43)</li> <li>Yanlış (%31,43)</li> <li>Boş (%47,14)</li> </ul>		
A-15 B-11	20. Yüzyıl Felsefesinin Düşünce ve Argümanları	C		1 %1,43	53 %75,71		1 %1,43	15 %21,43		 <ul style="list-style-type: none"> <li>Doğru (%75,71)</li> <li>Yanlış (%2,86)</li> <li>Boş (%21,43)</li> </ul>		
A-16 B-17	Allah İnsan İlişkisi	A	57 %81,43	1 %1,43	1 %1,43	1 %1,43	4 %5,71	6 %8,57		 <ul style="list-style-type: none"> <li>Doğru (%81,43)</li> <li>Yanlış (%10,00)</li> <li>Boş (%8,57)</li> </ul>		
A-17 B-18	Bilgi ve İnanç	B	5 %7,14	23 %32,86	2 %2,86	6 %8,57	3 %4,29	31 %44,29		 <ul style="list-style-type: none"> <li>Doğru (%32,86)</li> <li>Yanlış (%22,86)</li> <li>Boş (%44,29)</li> </ul>		
A-18 B-19	Hz. Muhammed ve Gençlik	A	65 %92,86		1 %1,43	1 %1,43		3 %4,29		 <ul style="list-style-type: none"> <li>Doğru (%92,86)</li> <li>Yanlış (%2,86)</li> <li>Boş (%4,29)</li> </ul>		



# KURUM SORU ANALİZİ

KEP AKADEMİ 12.SAYISAL BEYAZFİL MANİSA / YUNUSEMRE		SONUÇ YAYINLARI - TYT 4. Deneme 2023-2024 (1.Oturum)							KATILIM			
		Okul	İlçe	İl	Genel							
		72	1028	1075	2387							
Soru	Kazanım	D.C.	A	B	C	D	E	Boş	Hatalı (*)			
A-19 B-20	İslam ve Bilim	C		1 %1,43	66 %94,29			3 %4,29			Doğru (%94,29) Yanlış (%1,43) Boş (%4,29)	
A-20 B-16	İslam Düşüncesinde İtikadi, Siyasi ve Fıkhi Yorumlar	C	1 %1,43	1 %1,43	62 %88,57	1 %1,43	1 %1,43	4 %5,71			Doğru (%88,57) Yanlış (%5,71) Boş (%5,71)	
TYT Matematik												
Soru	Kazanım	D.C.	A	B	C	D	E	Boş	Hatalı (*)			
A-1 B-2	Dört İşlem Yeteneği	B	1 %1,39	56 %77,78	1 %1,39		4 %5,56	10 %13,89			Doğru (%77,78) Yanlış (%8,33) Boş (%13,89)	
A-2 B-3	Tek ve Çift Sayılar	E	1 %1,39	3 %4,17		3 %4,17	41 %56,94	24 %33,33			Doğru (%56,94) Yanlış (%9,72) Boş (%33,33)	
A-3 B-4	Sayı Basamakları	B	2 %2,78	57 %79,17	1 %1,39		4 %5,56	8 %11,11			Doğru (%79,17) Yanlış (%9,72) Boş (%11,11)	
A-4 B-1	Ardışık Sayılar	ABC DE	4 %5,56	33 %45,83	3 %4,17	1 %1,39	4 %5,56	27 %37,50			Doğru (%62,50) Yanlış (%0,00) Boş (%37,50)	
A-5 B-10	Bölünebilme Kuralları	D		1 %1,39	3 %4,17	15 %20,83	1 %1,39	52 %72,22			Doğru (%20,83) Yanlış (%6,94) Boş (%72,22)	
A-6 B-11	Rasyonel Sayılar	A	12 %16,67		1 %1,39	1 %1,39	1 %1,39	57 %79,17			Doğru (%16,67) Yanlış (%4,17) Boş (%79,17)	
A-7 B-12	Ondalık Sayılar	D	3 %4,17	3 %4,17	2 %2,78	44 %61,11	3 %4,17	17 %23,61			Doğru (%61,11) Yanlış (%15,28) Boş (%23,61)	
A-8 B-13	Üslü ifadeler	C	11 %15,28	2 %2,78	28 %38,89		1 %1,39	30 %41,67			Doğru (%38,89) Yanlış (%19,44) Boş (%41,67)	
A-9 B-5	Köklü ifadeler	A	17 %23,61	1 %1,39	2 %2,78		3 %4,17	49 %68,06			Doğru (%23,61) Yanlış (%8,33) Boş (%68,06)	

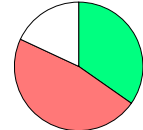
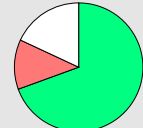
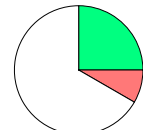
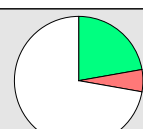
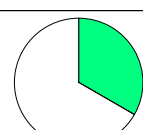
# KURUM SORU ANALİZİ

KEP AKADEMİ 12.SAYISAL BEYAZFİL MANİSA / YUNUSEMRE		SONUÇ YAYINLARI - TYT 4. Deneme 2023-2024 (1.Oturum)							KATILIM			
									Okul	İlçe	İl	Genel
									72	1028	1075	2387
Soru	Kazanım	D.C.	A	B	C	D	E	Boş	Hatalı (*)			
A-10 B-6	Birinci Dereceden Bir Bilinmeyenli Denklemler	B		61 %84,72			2 %2,78		9 %12,50		 <ul style="list-style-type: none"> <li><span style="color: green;">■</span> Doğru (%84,72)</li> <li><span style="color: red;">■</span> Yanlış (%2,78)</li> <li><span style="color: white;">■</span> Boş (%12,50)</li> </ul>	
A-11 B-7	Mutlak Değer Özellikleri	A	25 %34,72	2 %2,78	15 %20,83	12 %16,67	5 %6,94	13 %18,06		 <ul style="list-style-type: none"> <li><span style="color: green;">■</span> Doğru (%34,72)</li> <li><span style="color: red;">■</span> Yanlış (%47,22)</li> <li><span style="color: white;">■</span> Boş (%18,06)</li> </ul>		
A-12 B-8	Sayı Problemleri	C		1 %1,39	50 %69,44	6 %8,33	2 %2,78	13 %18,06		 <ul style="list-style-type: none"> <li><span style="color: green;">■</span> Doğru (%69,44)</li> <li><span style="color: red;">■</span> Yanlış (%12,50)</li> <li><span style="color: white;">■</span> Boş (%18,06)</li> </ul>		
A-13 B-9	Oran ve Orantı	B	1 %1,39	18 %25,00	3 %4,17	1 %1,39	1 %1,39	48 %66,67		 <ul style="list-style-type: none"> <li><span style="color: green;">■</span> Doğru (%25,00)</li> <li><span style="color: red;">■</span> Yanlış (%8,33)</li> <li><span style="color: white;">■</span> Boş (%66,67)</li> </ul>		
A-14 B-17	Sayı Problemleri	C	2 %2,78		45 %62,50	1 %1,39		24 %33,33		 <ul style="list-style-type: none"> <li><span style="color: green;">■</span> Doğru (%62,50)</li> <li><span style="color: red;">■</span> Yanlış (%4,17)</li> <li><span style="color: white;">■</span> Boş (%33,33)</li> </ul>		
A-15 B-18	Sayı Problemleri	B	5 %6,94	42 %58,33	1 %1,39	5 %6,94	1 %1,39	18 %25,00		 <ul style="list-style-type: none"> <li><span style="color: green;">■</span> Doğru (%58,33)</li> <li><span style="color: red;">■</span> Yanlış (%16,67)</li> <li><span style="color: white;">■</span> Boş (%25,00)</li> </ul>		
A-16 B-14	Sayı Problemleri	C	6 %8,33	4 %5,56	24 %33,33	2 %2,78		36 %50,00		 <ul style="list-style-type: none"> <li><span style="color: green;">■</span> Doğru (%33,33)</li> <li><span style="color: red;">■</span> Yanlış (%16,67)</li> <li><span style="color: white;">■</span> Boş (%50,00)</li> </ul>		
A-17 B-15	Kesir Problemleri	A	24 %33,33	1 %1,39	17 %23,61	1 %1,39		29 %40,28		 <ul style="list-style-type: none"> <li><span style="color: green;">■</span> Doğru (%33,33)</li> <li><span style="color: red;">■</span> Yanlış (%26,39)</li> <li><span style="color: white;">■</span> Boş (%40,28)</li> </ul>		
A-18 B-16	Yaş Problemleri	B	1 %1,39	19 %26,39			1 %1,39	51 %70,83		 <ul style="list-style-type: none"> <li><span style="color: green;">■</span> Doğru (%26,39)</li> <li><span style="color: red;">■</span> Yanlış (%2,78)</li> <li><span style="color: white;">■</span> Boş (%70,83)</li> </ul>		
A-19 B-20	Yüzde, Kar-Zarar Problemleri	B		16 %22,22	2 %2,78	2 %2,78		52 %72,22		 <ul style="list-style-type: none"> <li><span style="color: green;">■</span> Doğru (%22,22)</li> <li><span style="color: red;">■</span> Yanlış (%5,56)</li> <li><span style="color: white;">■</span> Boş (%72,22)</li> </ul>		
A-20 B-21	Hareket Problemleri	E	1 %1,39	1 %1,39	1 %1,39	1 %1,39	16 %22,22	52 %72,22		 <ul style="list-style-type: none"> <li><span style="color: green;">■</span> Doğru (%22,22)</li> <li><span style="color: red;">■</span> Yanlış (%5,56)</li> <li><span style="color: white;">■</span> Boş (%72,22)</li> </ul>		
A-21 B-22	Yüzde, Kar-Zarar Problemleri	C			24 %33,33			48 %66,67		 <ul style="list-style-type: none"> <li><span style="color: green;">■</span> Doğru (%33,33)</li> <li><span style="color: red;">■</span> Yanlış (%0,00)</li> <li><span style="color: white;">■</span> Boş (%66,67)</li> </ul>		

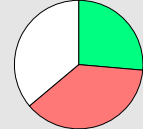
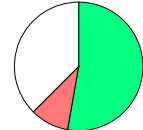
# KURUM SORU ANALİZİ

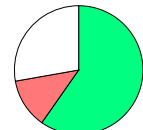
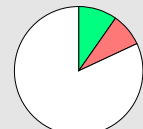
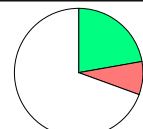
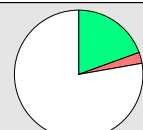
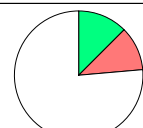
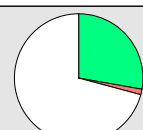
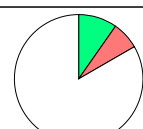
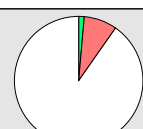
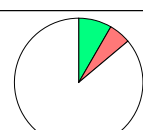
KEP AKADEMİ 12.SAYISAL BEYAZFİL MANİSA / YUNUSEMRE		SONUÇ YAYINLARI - TYT 4. Deneme 2023-2024 (1.Oturum)								KATILIM			
										Okul	İlçe	İl	Genel
										72	1028	1075	2387
Soru	Kazanım	D.C.	A	B	C	D	E	Boş	Hatalı (*)				
A-22 B-19	Karışım Problemleri	E	2 %2,78	1 %1,39		24 %33,33	<b>19</b> <b>%26,39</b>	26 %36,11		 Doğru (%26,39) Yanlış (%37,50) Boş (%36,11)			
A-23 B-24	Rutin Olmayan Problemler	D	3 %4,17	1 %1,39	3 %4,17	<b>38</b> <b>%52,78</b>		27 %37,50		 Doğru (%52,78) Yanlış (%9,72) Boş (%37,50)			
A-24 B-25	Küme Kavramı ve Kümelerde İşlemler	B		<b>2</b> <b>%2,78</b>		1 %1,39		69 %95,83		 Doğru (%2,78) Yanlış (%1,39) Boş (%95,83)			
A-25 B-26	Grafik Problemleri	E	3 %4,17	4 %5,56	2 %2,78		<b>43</b> <b>%59,72</b>	20 %27,78		 Doğru (%59,72) Yanlış (%12,50) Boş (%27,78)			
A-26 B-23	Önermeler ve Bileşik Önermeler	B	3 %4,17	<b>7</b> <b>%9,72</b>	2 %2,78		1 %1,39	59 %81,94		 Doğru (%9,72) Yanlış (%8,33) Boş (%81,94)			
A-27 B-28	Merkezi Eğilim ve Yayılım Ölçüleri	E	3 %4,17	2 %2,78		1 %1,39	<b>16</b> <b>%22,22</b>	50 %69,44		 Doğru (%22,22) Yanlış (%8,33) Boş (%69,44)			
A-28 B-29	Fonksiyonlarda İşlemler	E	2 %2,78				<b>14</b> <b>%19,44</b>	56 %77,78		 Doğru (%19,44) Yanlış (%2,78) Boş (%77,78)			
A-29 B-30	Kombinasyon	D	4 %5,56	1 %1,39	1 %1,39	<b>9</b> <b>%12,50</b>	2 %2,78	55 %76,39		 Doğru (%12,50) Yanlış (%11,11) Boş (%76,39)			
A-30 B-27	Basit Olayların Olasılıkları	C			<b>20</b> <b>%27,78</b>	1 %1,39		51 %70,83		 Doğru (%27,78) Yanlış (%1,39) Boş (%70,83)			
A-31 B-31	Geometrik Kavramlar ve Doğruda Açılar	E			5 %6,94		<b>7</b> <b>%9,72</b>	60 %83,33		 Doğru (%9,72) Yanlış (%6,94) Boş (%83,33)			
A-32 B-33	Dik Üçgen ve Pisagor Teoremi	B	3 %4,17	<b>1</b> <b>%1,39</b>	2 %2,78		1 %1,39	65 %90,28		 Doğru (%1,39) Yanlış (%8,33) Boş (%90,28)			
A-33 B-34	Üçgende Alan	E	4 %5,56				<b>6</b> <b>%8,33</b>	62 %86,11		 Doğru (%8,33) Yanlış (%5,56) Boş (%86,11)			

# KURUM SORU ANALİZİ

KEP AKADEMİ 12.SAYISAL BEYAZFİL MANİSA / YUNUSEMRE		SONUÇ YAYINLARI - TYT 4. Deneme 2023-2024 (1.Oturum)							KATILIM			
		Okul	İlçe	İl	Genel							
		72	1028	1075	2387							
Soru	Kazanım	D.C.	A	B	C	D	E	Boş	Hatalı (*)			
A-34 B-32	Üçgenlerin Benzerliği	C			1 %1,39	1 %1,39		70 %97,22			Doğru (%1,39) Yanlış (%1,39) Boş (%97,22)	
A-35 B-36	Çokgenler	D				35 %48,61	1 %1,39	36 %50,00			Doğru (%48,61) Yanlış (%1,39) Boş (%50,00)	
A-36 B-37	Eşkenar Dörtgen	B	1 %1,39	3 %4,17				68 %94,44			Doğru (%4,17) Yanlış (%1,39) Boş (%94,44)	
A-37 B-35	Yamuk	A	12 %16,67					60 %83,33			Doğru (%16,67) Yanlış (%0,00) Boş (%83,33)	
A-38 B-39	Kare	C			14 %19,44		2 %2,78	56 %77,78			Doğru (%19,44) Yanlış (%2,78) Boş (%77,78)	
A-39 B-40	Prizmalar	D	1 %1,39		1 %1,39	23 %31,94	2 %2,78	45 %62,50			Doğru (%31,94) Yanlış (%5,56) Boş (%62,50)	
A-40 B-38	Prizmalar	A	22 %30,56			1 %1,39		49 %68,06			Doğru (%30,56) Yanlış (%1,39) Boş (%68,06)	
TYT Fen												
A-1 B-3	Kütle, Hacim ve Özkütle	C	7 %9,86	1 %1,41	17 %23,94	12 %16,90	3 %4,23	31 %43,66			Doğru (%23,94) Yanlış (%32,39) Boş (%43,66)	
A-2 B-4	Elektrik Akımı ve Direnç	D	9 %12,68	2 %2,82	10 %14,08	10 %14,08	3 %4,23	37 %52,11			Doğru (%14,08) Yanlış (%33,80) Boş (%52,11)	
A-3 B-1	[1] Kütle, Hacim ve Özkütle [2] Kaldırma Kuvveti	A	19 %26,76	8 %11,27	6 %8,45	8 %11,27	9 %12,68	21 %29,58			Doğru (%26,76) Yanlış (%43,66) Boş (%29,58)	
A-4 B-2	Hâl Değişimi ve Denge Sıcaklığı	C	4 %5,63	11 %15,49	17 %23,94	7 %9,86	14 %19,72	18 %25,35			Doğru (%23,94) Yanlış (%50,70) Boş (%25,35)	

# KURUM SORU ANALİZİ

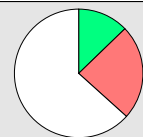
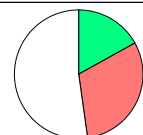
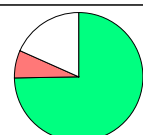
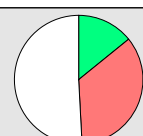
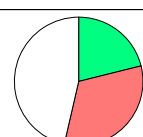
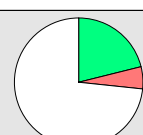
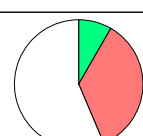
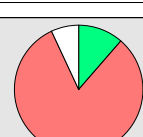
KEP AKADEMİ 12.SAYISAL BEYAZFİL MANİSA / YUNUSEMRE		SONUÇ YAYINLARI - TYT 4. Deneme 2023-2024 (1.Oturum)								KATILIM			
										Okul	İlçe	İl	Genel
										72	1028	1075	2387
Soru	Kazanım	D.C.	A	B	C	D	E	Boş	Hatalı (*)	 <ul style="list-style-type: none"> <li><span style="color: green;">■</span> Doğru (%18,31)</li> <li><span style="color: red;">■</span> Yanlış (%39,44)</li> <li><span style="color: white;">■</span> Boş (%42,25)</li> </ul>			
A-5 B-6	[1] HAREKET VE KUVVET [2] İvme	D	2 %2,82	17 %23,94	5 %7,04	<b>13</b> <b>%18,31</b>	4 %5,63	30 %42,25					
Soru	Kazanım	D.C.	A	B	C	D	E	Boş	Hatalı (*)	 <ul style="list-style-type: none"> <li><span style="color: green;">■</span> Doğru (%12,68)</li> <li><span style="color: red;">■</span> Yanlış (%23,94)</li> <li><span style="color: white;">■</span> Boş (%63,38)</li> </ul>			
A-6 B-7	Ses Dalgaları	D	2 %2,82		10 %14,08	<b>9</b> <b>%12,68</b>	5 %7,04	45 %63,38					
Soru	Kazanım	D.C.	A	B	C	D	E	Boş	Hatalı (*)	 <ul style="list-style-type: none"> <li><span style="color: green;">■</span> Doğru (%16,90)</li> <li><span style="color: red;">■</span> Yanlış (%30,99)</li> <li><span style="color: white;">■</span> Boş (%52,11)</li> </ul>			
A-7 B-5	İşığın Kırılması	B	13 %18,31	<b>12</b> <b>%16,90</b>	7 %9,86	1 %1,41	1 %1,41	37 %52,11					
Soru	Kazanım	D.C.	A	B	C	D	E	Boş	Hatalı (*)	 <ul style="list-style-type: none"> <li><span style="color: green;">■</span> Doğru (%5,63)</li> <li><span style="color: red;">■</span> Yanlış (%33,80)</li> <li><span style="color: white;">■</span> Boş (%60,56)</li> </ul>			
A-8 B-9	Zayıf Etkileşimler / Hidrojen Bağı	E	3 %4,23	12 %16,90	2 %2,82	7 %9,86	<b>4</b> <b>%5,63</b>	43 %60,56					
Soru	Kazanım	D.C.	A	B	C	D	E	Boş	Hatalı (*)	 <ul style="list-style-type: none"> <li><span style="color: green;">■</span> Doğru (%74,65)</li> <li><span style="color: red;">■</span> Yanlış (%7,04)</li> <li><span style="color: white;">■</span> Boş (%18,31)</li> </ul>			
A-9 B-10	Kimyanın Sembolik Dili	B		<b>53</b> <b>%74,65</b>	1 %1,41	1 %1,41	3 %4,23	13 %18,31					
Soru	Kazanım	D.C.	A	B	C	D	E	Boş	Hatalı (*)	 <ul style="list-style-type: none"> <li><span style="color: green;">■</span> Doğru (%14,08)</li> <li><span style="color: red;">■</span> Yanlış (%35,21)</li> <li><span style="color: white;">■</span> Boş (%50,70)</li> </ul>			
A-10 B-11	Mol Kavramı	D				<b>10</b> <b>%14,08</b>	25 %35,21	36 %50,70					
Soru	Kazanım	D.C.	A	B	C	D	E	Boş	Hatalı (*)	 <ul style="list-style-type: none"> <li><span style="color: green;">■</span> Doğru (%21,13)</li> <li><span style="color: red;">■</span> Yanlış (%32,39)</li> <li><span style="color: white;">■</span> Boş (%46,48)</li> </ul>			
A-11 B-12	Katılar	C	16 %22,54	1 %1,41	<b>15</b> <b>%21,13</b>	1 %1,41	5 %7,04	33 %46,48					
Soru	Kazanım	D.C.	A	B	C	D	E	Boş	Hatalı (*)	 <ul style="list-style-type: none"> <li><span style="color: green;">■</span> Doğru (%21,13)</li> <li><span style="color: red;">■</span> Yanlış (%5,63)</li> <li><span style="color: white;">■</span> Boş (%73,24)</li> </ul>			
A-12 B-13	Yaygın Günlük Hayat Kimyasalları	B		<b>15</b> <b>%21,13</b>	4 %5,63			52 %73,24					
Soru	Kazanım	D.C.	A	B	C	D	E	Boş	Hatalı (*)	 <ul style="list-style-type: none"> <li><span style="color: green;">■</span> Doğru (%8,45)</li> <li><span style="color: red;">■</span> Yanlış (%35,21)</li> <li><span style="color: white;">■</span> Boş (%56,34)</li> </ul>			
A-13 B-14	Karışımların Sınıflandırılması	D	2 %2,82			<b>6</b> <b>%8,45</b>	23 %32,39	40 %56,34					
Soru	Kazanım	D.C.	A	B	C	D	E	Boş	Hatalı (*)	 <ul style="list-style-type: none"> <li><span style="color: green;">■</span> Doğru (%15,49)</li> <li><span style="color: red;">■</span> Yanlış (%12,68)</li> <li><span style="color: white;">■</span> Boş (%71,83)</li> </ul>			
A-14 B-8	Asit ve Bazların Metallerle Tepkimeleri	A	<b>11</b> <b>%15,49</b>	1 %1,41	1 %1,41	5 %7,04	2 %2,82	51 %71,83					
Soru	Kazanım	D.C.	A	B	C	D	E	Boş	Hatalı (*)	 <ul style="list-style-type: none"> <li><span style="color: green;">■</span> Doğru (%21,13)</li> <li><span style="color: red;">■</span> Yanlış (%36,62)</li> <li><span style="color: white;">■</span> Boş (%42,25)</li> </ul>			
A-15 B-16	Ekosistemin Canlı ve Cansız Bileşenleri	A	<b>15</b> <b>%21,13</b>	4 %5,63	9 %12,68	9 %12,68	4 %5,63	30 %42,25					
Soru	Kazanım	D.C.	A	B	C	D	E	Boş	Hatalı (*)	 <ul style="list-style-type: none"> <li><span style="color: green;">■</span> Doğru (%11,27)</li> <li><span style="color: red;">■</span> Yanlış (%81,69)</li> <li><span style="color: white;">■</span> Boş (%7,04)</li> </ul>			
A-16 B-19	Eşeysiz Üreme	B	1 %1,41	<b>8</b> <b>%11,27</b>	3 %4,23	16 %22,54	38 %53,52	5 %7,04					

# KURUM SORU ANALİZİ

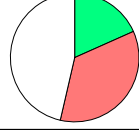
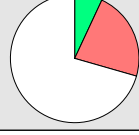
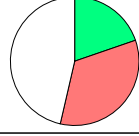
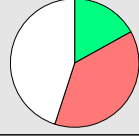
KEP AKADEMİ 12.SAYISAL BEYAZFİL MANİSA / YUNUSEMRE		SONUÇ YAYINLARI - TYT 4. Deneme 2023-2024 (1.Oturum)							KATILIM			
									Okul	İlçe	İl	Genel
									72	1028	1075	2387
Soru	Kazanım	D.C.	A	B	C	D	E	Boş	Hatalı (*)			
A-17 B-20	Kan Grupları	D	11 %15,49	4 %5,63	9 %12,68	<b>13</b> <b>%18,31</b>	1 %1,41	33 %46,48		 <ul style="list-style-type: none"><li>Doğru (%18,31)</li><li>Yanlış (%35,21)</li><li>Boş (%46,48)</li></ul>		
Soru	Kazanım	D.C.	A	B	C	D	E	Boş	Hatalı (*)			
A-18 B-15	Organik Bileşikler	B	1 %1,41	<b>5</b> <b>%7,04</b>	1 %1,41	11 %15,49	3 %4,23	50 %70,42		 <ul style="list-style-type: none"><li>Doğru (%7,04)</li><li>Yanlış (%22,54)</li><li>Boş (%70,42)</li></ul>		
Soru	Kazanım	D.C.	A	B	C	D	E	Boş	Hatalı (*)			
A-19 B-17	Lizozom	C	5 %7,04	15 %21,13	<b>14</b> <b>%19,72</b>	1 %1,41	3 %4,23	33 %46,48		 <ul style="list-style-type: none"><li>Doğru (%19,72)</li><li>Yanlış (%33,80)</li><li>Boş (%46,48)</li></ul>		
Soru	Kazanım	D.C.	A	B	C	D	E	Boş	Hatalı (*)			
A-20 B-18	Canlıların Sınıflandırılması (Genel Özellikler)	E	2 %2,82	7 %9,86	6 %8,45	12 %16,90	<b>12</b> <b>%16,90</b>	32 %45,07		 <ul style="list-style-type: none"><li>Doğru (%16,90)</li><li>Yanlış (%38,03)</li><li>Boş (%45,07)</li></ul>		