

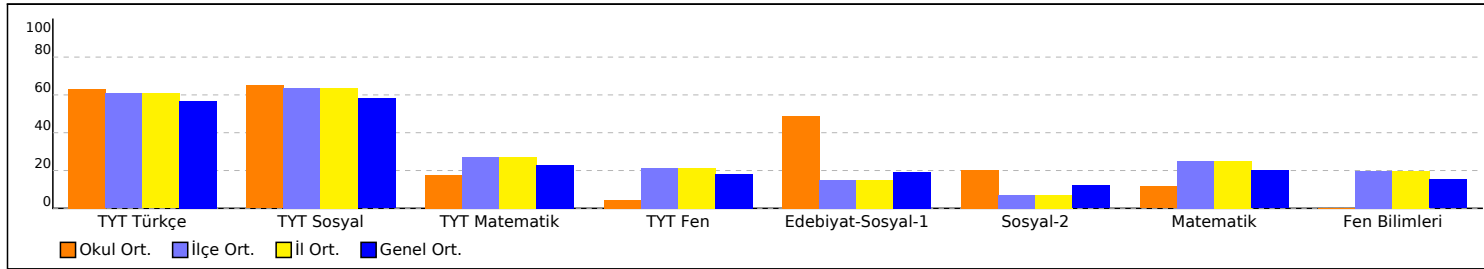

## OKUL TEST BAZLI NET LİSTESİ (SAY sıralı)

| İL                     |       | İLÇE                |       | OKUL                        |     |       |            |     |       |               |     |       |                           |     |       | SINAV ADI         |      |       |           |     |       |               |     |       | KATILIMLAR |      |      |       |      |       |         |      |       |         |      |       |         |    |      |
|------------------------|-------|---------------------|-------|-----------------------------|-----|-------|------------|-----|-------|---------------|-----|-------|---------------------------|-----|-------|-------------------|------|-------|-----------|-----|-------|---------------|-----|-------|------------|------|------|-------|------|-------|---------|------|-------|---------|------|-------|---------|----|------|
| MANİSA                 |       | YUNUSEMRE           |       | KEP AKADEMİ 12.EŞİT AĞIRLIK |     |       |            |     |       |               |     |       |                           |     |       | HIZ VE RENK AYT 3 |      |       |           |     |       |               |     |       | Okul       | İlçe | İl   | Genel |      |       |         |      |       |         |      |       |         |    |      |
| 49                     |       | 268                 |       | 268                         |     |       |            |     |       |               |     |       |                           |     |       | 2935              |      |       |           |     |       |               |     |       |            |      |      |       |      |       |         |      |       |         |      |       |         |    |      |
| Sıra                   | Ö.No  | İsim                | Sınıf | TYT Türkçe                  |     |       | TYT Sosyal |     |       | TYT Matematik |     |       | TYT Fen Edebiyat-Sosyal-1 |     |       | Sosyal-2          |      |       | Matematik |     |       | Fen Bilimleri |     |       | Toplam     |      |      | SÖZ   |      |       | SAY     |      |       | EA      |      |       |         |    |      |
|                        |       |                     |       | D                           | Y   | N     | D          | Y   | N     | D             | Y   | N     | D                         | Y   | N     | D                 | Y    | N     | D         | Y   | N     | D             | Y   | N     | D          | Y    | N    | Puan  | Okul | Genel | Puan    | Okul | Genel | Puan    | Okul | Genel |         |    |      |
| <b>Genel Ortalama</b>  |       |                     |       | 25,0                        | 9,1 | 22,73 | 12,6       | 3,7 | 11,61 | 10,2          | 4,0 | 9,17  | 4,7                       | 4,3 | 3,65  | 9,3               | 6,2  | 7,70  | 5,7       | 3,5 | 4,84  | 9,1           | 4,4 | 7,99  | 7,5        | 5,7  | 6,10 | 84,1  | 40,8 | 73,79 | 191,150 |      |       | 221,450 |      |       | 216,890 |    |      |
| <b>Okul Ortalaması</b> |       |                     |       | 27,4                        | 8,9 | 25,18 | 13,8       | 3,6 | 12,98 | 8,0           | 4,1 | 7,01  | 1,5                       | 2,1 | 0,85  | 22,2              | 11,1 | 19,47 | 9,0       | 3,9 | 8,07  | 5,5           | 3,5 | 4,61  | 0,4        | 1,4  | 0,07 | 87,9  | 38,6 | 78,24 | 235,820 |      |       | 195,740 |      |       | 246,690 |    |      |
| 31                     | 16007 | BKYN                | 12Z   | 26                          | 9   | 23,64 | 13         | 4   | 12,40 | 8             | 4   | 6,84  | 2                         | 2   | 0,92  | 16                | 14   | 12,50 |           |     |       | 1             | 3   | 0,25  |            |      |      | 66    | 36   | 56,55 | 186,941 | 42   | 1333  | 180,607 | 31   | 1982  | 209,635 | 41 | 1535 |
| 32                     | 12286 | ENES AKYOL          | 12E   | 22                          | 14  | 18,50 | 14         | 4   | 13,00 | 10            | 2   | 9,50  | 2                         | 2   | 1,50  | 18                | 14   | 14,50 | 13        | 3   | 12,25 | 1             | 2   | 0,50  |            |      |      | 80    | 41   | 69,75 | 228,605 | 27   | 600   | 179,975 | 32   | 2000  | 215,720 | 36 | 1401 |
| 33                     | 12181 | SEDEN KUTLU         | 12A   | 26                          | 9   | 23,64 | 13         | 4   | 12,40 | 8             | 4   | 6,84  | 2                         | 2   | 0,92  | 23                | 10   | 20,50 | 24        | 11  | 21,25 |               |     |       |            |      |      | 96    | 40   | 85,55 | 275,798 | 11   | 199   | 179,902 | 33   | 2002  | 234,387 | 28 | 987  |
| 34                     | 12419 | ÖMER MERHAN         | 12C   | 28                          | 8   | 26,00 | 14         | 5   | 12,75 | 5             | 5   | 3,75  | 2                         | 2   | 1,50  | 7                 | 19   | 2,25  | 1         | 6   | -0,50 | 0             | 3   | -0,75 | 1          | 1    | 0,75 | 58    | 49   | 45,75 | 155,313 | 49   | 2231  | 179,795 | 34   | 2007  | 175,090 | 48 | 2372 |
| 35                     | 12304 | AHMET E YILMAZ      | 12    | 27                          | 11  | 24,25 | 17         | 2   | 16,50 | 2             | 2   | 1,50  | 1                         | 0   | 1,00  | 25                | 9    | 22,75 | 23        | 11  | 20,25 |               |     |       |            |      |      | 95    | 35   | 86,25 | 280,910 | 9    | 174   | 179,198 | 35   | 2032  | 240,868 | 22 | 868  |
| 36                     | 12404 | GİZEM PALA          | 12    | 26                          | 9   | 23,64 | 13         | 4   | 12,40 | 8             | 4   | 6,84  | 2                         | 2   | 0,92  | 15                | 15   | 11,25 | 21        | 7   | 19,25 | 3             | 13  | -0,25 |            |      |      | 88    | 54   | 74,05 | 242,483 | 23   | 460   | 179,197 | 36   | 2033  | 204,435 | 43 | 1664 |
| 37                     | 710   | YAĞMUR YÖNEYER      | 12B   | 29                          | 7   | 27,25 | 12         | 4   | 11,00 | 5             | 5   | 3,75  | 0                         | 1   | -0,25 | 18                | 14   | 14,50 |           |     |       | 1             | 3   | 0,25  |            |      |      | 65    | 34   | 56,50 | 190,873 | 39   | 1238  | 177,868 | 37   | 2098  | 213,718 | 39 | 1445 |
| 38                     | 12254 | HİLAL YILMAZ        | 12A   | 24                          | 7   | 22,25 | 10         | 5   | 8,75  | 7             | 1   | 6,75  |                           |     |       | 18                | 11   | 15,25 |           |     |       | 2             | 3   | 1,25  |            |      |      | 61    | 27   | 54,25 | 188,438 | 41   | 1292  | 175,983 | 38   | 2202  | 213,993 | 37 | 1435 |
| 39                     | 12246 | İLAYDA NUR ÇİLOĞLAN | 12    | 23                          | 14  | 19,50 | 15         | 4   | 14,00 | 6             | 4   | 5,00  | 2                         | 3   | 1,25  | 22                | 12   | 19,00 | 19        | 9   | 16,75 | 1             | 5   | -0,25 |            |      |      | 88    | 51   | 75,25 | 254,813 | 20   | 349   | 174,395 | 39   | 2304  | 224,353 | 30 | 1197 |
| 40                     | 12347 | SILA AKAR           | 12    | 24                          | 10  | 21,50 | 9          | 3   | 8,25  | 5             | 2   | 4,50  |                           |     |       | 20                | 10   | 17,50 | 18        | 12  | 15,00 | 2             | 0   | 2,00  |            |      |      | 78    | 37   | 68,75 | 237,523 | 25   | 500   | 173,795 | 40   | 2325  | 218,900 | 32 | 1326 |
| 41                     | 12340 | ALİRIZA TILKAT      | 12A   | 24                          | 4   | 23,00 | 14         | 2   | 13,50 | 2             | 0   | 2,00  |                           |     |       | 25                | 7    | 23,25 | 24        | 7   | 22,25 |               |     |       |            |      |      | 89    | 20   | 84,00 | 282,613 | 8    | 168   | 173,350 | 41   | 2340  | 237,020 | 25 | 929  |
| 42                     | 12026 | MİLAY GAMZE KURU    | 12    | 23                          | 12  | 20,00 | 13         | 7   | 11,25 | 0             | 3   | -0,75 | 2                         | 0   | 2,00  | 21                | 11   | 18,25 | 22        | 12  | 19,00 | 1             | 1   | 0,75  |            |      |      | 82    | 46   | 70,50 | 249,958 | 21   | 393   | 168,215 | 42   | 2503  | 215,768 | 35 | 1400 |
| 43                     | 12148 | İREM TÜRELİ         | 12    | 22                          | 10  | 19,50 | 14         | 5   | 12,75 | 3             | 4   | 2,00  | 0                         | 1   | -0,25 | 20                | 9    | 17,75 | 8         | 5   | 6,75  |               |     |       |            |      |      | 67    | 34   | 58,50 | 212,183 | 30   | 800   | 167,940 | 43   | 2517  | 213,948 | 38 | 1439 |
| 44                     | 12391 | İSMAİL AKDEDE       | 12    | 18                          | 7   | 16,25 | 11         | 8   | 9,00  | 5             | 3   | 4,25  |                           |     |       | 14                | 18   | 9,50  |           |     |       |               |     |       |            |      |      | 48    | 36   | 39,00 | 161,843 | 47   | 2090  | 162,528 | 44   | 2639  | 182,965 | 47 | 2169 |
| 45                     | 12264 | KAAN MALÇOK         | 12    | 20                          | 9   | 17,75 | 10         | 3   | 9,25  | 3             | 1   | 2,75  | 0                         | 1   | -0,25 | 7                 | 4    | 6,00  | 13        | 6   | 11,50 |               |     |       |            |      |      | 53    | 24   | 47,00 | 184,755 | 44   | 1416  | 162,448 | 45   | 2642  | 171,450 | 49 | 2436 |
| 46                     | 12310 | ÖZNUR KURT          | 12    | 24                          | 11  | 21,25 | 9          | 9   | 6,75  | 1             | 0   | 1,00  |                           |     |       | 23                | 16   | 19,00 | 4         | 2   | 3,50  | 0             | 4   | -1,00 |            |      |      | 61    | 42   | 50,50 | 200,193 | 37   | 1024  | 158,838 | 46   | 2710  | 209,023 | 42 | 1552 |
| 47                     | 12135 | ZEYNEP İDİL ÇİÇEK   | 12    | 24                          | 11  | 21,25 |            |     |       | 1             | 7   | -0,75 |                           |     |       | 18                | 21   | 12,75 |           |     |       | 4             | 6   | 2,50  |            |      |      | 47    | 45   | 35,75 | 160,908 | 48   | 2110  | 158,168 | 47   | 2726  | 188,990 | 45 | 2010 |
| 48                     | 12288 | BETÜL DEMİRCİ       |       | 15                          | 15  | 11,25 | 9          | 3   | 8,25  | 4             | 4   | 3,00  | 1                         | 3   | 0,25  | 17                | 4    | 16,00 |           |     |       | 2             | 7   | 0,25  |            |      |      | 48    | 36   | 39,00 | 173,280 | 45   | 1782  | 155,118 | 48   | 2772  | 195,525 | 44 | 1862 |
| 49                     | 12039 | ÖZNUR SALTIK        | 12    | 17                          | 18  | 12,50 | 9          | 7   | 7,25  | 5             | 6   | 3,50  | 0                         | 3   | -0,75 | 18                | 15   | 14,25 |           |     |       | 0             | 8   | -2,00 |            |      |      | 49    | 57   | 34,75 | 167,990 | 46   | 1942  | 148,380 | 49   | 2844  | 183,790 | 46 | 2138 |

TESTLERİ NET ORTALAMALARINA GÖRE KIYASLAMA



PUAN ORT. GÖRE KIYAS

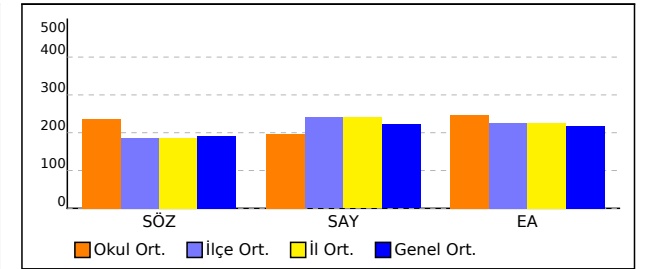

## OKUL TEST BAZLI NET LİSTESİ (SAY sıralı)

| İL              |      | İLÇE      |  | OKUL                        |            |     |       |            |     |       |               |     |      |                           |     | SINAV ADI         |          |      |       |           |     |      |               |     | KATILIMLAR |        |     |       |      |      |       |         |      |       |         |      |       |         |  |  |
|-----------------|------|-----------|--|-----------------------------|------------|-----|-------|------------|-----|-------|---------------|-----|------|---------------------------|-----|-------------------|----------|------|-------|-----------|-----|------|---------------|-----|------------|--------|-----|-------|------|------|-------|---------|------|-------|---------|------|-------|---------|--|--|
|                 |      |           |  |                             |            |     |       |            |     |       |               |     |      |                           |     |                   |          |      |       |           |     |      |               |     | Okul       | İlçe   | İl  | Genel |      |      |       |         |      |       |         |      |       |         |  |  |
| MANİSA          |      | YUNUSEMRE |  | KEP AKADEMİ 12.EŞİT AĞIRLIK |            |     |       |            |     |       |               |     |      |                           |     | HIZ VE RENK AYT 3 |          |      |       |           |     |      |               |     | 49         | 268    | 268 | 2935  |      |      |       |         |      |       |         |      |       |         |  |  |
| Sıra            | Ö.No | İsim      |  | Sınıf                       | TYT Türkçe |     |       | TYT Sosyal |     |       | TYT Matematik |     |      | TYT Fen Edebiyat-Sosyal-1 |     |                   | Sosyal-2 |      |       | Matematik |     |      | Fen Bilimleri |     |            | Toplam |     |       | SÖZ  |      |       | SAY     |      |       | EA      |      |       |         |  |  |
|                 |      |           |  |                             | D          | Y   | N     | D          | Y   | N     | D             | Y   | N    | D                         | Y   | N                 | D        | Y    | N     | D         | Y   | N    | D             | Y   | N          | D      | Y   | N     | Puan | Okul | Genel | Puan    | Okul | Genel | Puan    | Okul | Genel |         |  |  |
| Genel Ortalama  |      |           |  |                             | 25,0       | 9,1 | 22,73 | 12,6       | 3,7 | 11,61 | 10,2          | 4,0 | 9,17 | 4,7                       | 4,3 | 3,65              | 9,3      | 6,2  | 7,70  | 5,7       | 3,5 | 4,84 | 9,1           | 4,4 | 7,99       | 7,5    | 5,7 | 6,10  | 84,1 | 40,8 | 73,79 | 191,150 |      |       | 221,450 |      |       | 216,890 |  |  |
| Okul Ortalaması |      |           |  |                             | 27,4       | 8,9 | 25,18 | 13,8       | 3,6 | 12,98 | 8,0           | 4,1 | 7,01 | 1,5                       | 2,1 | 0,85              | 22,2     | 11,1 | 19,47 | 9,0       | 3,9 | 8,07 | 5,5           | 3,5 | 4,61       | 0,4    | 1,4 | 0,07  | 87,9 | 38,6 | 78,24 | 235,820 |      |       | 195,740 |      |       | 246,690 |  |  |

NET ORTALAMASINA GÖRE ŞUBE KARŞILAŞTIRMA

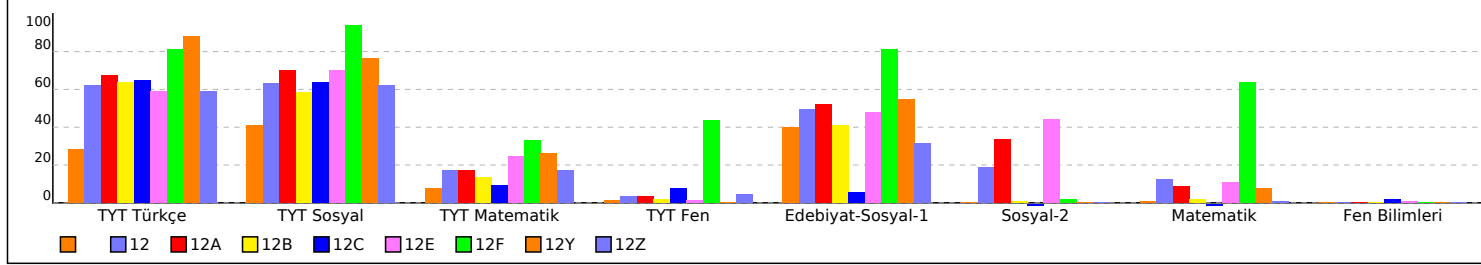

PUANA GÖRE ŞUBE KIYAS

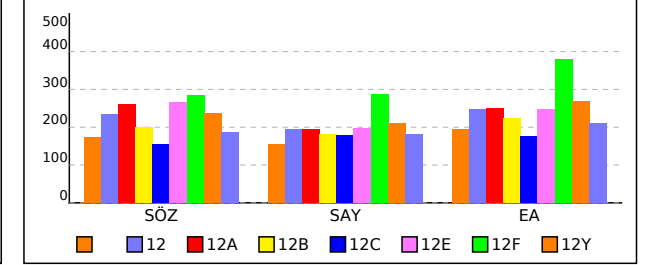



## OKUL TEST BAZLI NET LİSTESİ (EA sıralı)

| İL              |       | İLÇE              |       | OKUL                        |     |       |            |     |       |               |     |       |                           |     |       | SINAV ADI         |      |       |           |     |       |               |     |       |        | KATILIMLAR |      |      |       |       |         |      |       |         |      |       |         |      |       |
|-----------------|-------|-------------------|-------|-----------------------------|-----|-------|------------|-----|-------|---------------|-----|-------|---------------------------|-----|-------|-------------------|------|-------|-----------|-----|-------|---------------|-----|-------|--------|------------|------|------|-------|-------|---------|------|-------|---------|------|-------|---------|------|-------|
|                 |       |                   |       |                             |     |       |            |     |       |               |     |       |                           |     |       |                   |      |       |           |     |       |               |     |       |        | Okul       | İlçe | İl   | Genel |       |         |      |       |         |      |       |         |      |       |
| MANİSA          |       | YUNUSEMRE         |       | KEP AKADEMİ 12.EŞİT AĞIRLIK |     |       |            |     |       |               |     |       |                           |     |       | HIZ VE RENK AYT 3 |      |       |           |     |       |               |     |       |        | 49         | 268  | 268  | 2935  |       |         |      |       |         |      |       |         |      |       |
| Sıra            | Ö.No  | İsim              | Sınıf | TYT Türkçe                  |     |       | TYT Sosyal |     |       | TYT Matematik |     |       | TYT Fen Edebiyat-Sosyal-1 |     |       | Sosyal-2          |      |       | Matematik |     |       | Fen Bilimleri |     |       | Toplam |            |      | SÖZ  |       |       | SAY     |      |       | EA      |      |       |         |      |       |
|                 |       |                   |       | D                           | Y   | N     | D          | Y   | N     | D             | Y   | N     | D                         | Y   | N     | D                 | Y    | N     | D         | Y   | N     | D             | Y   | N     | D      | Y          | N    | D    | Y     | N     | Puan    | Okul | Genel | Puan    | Okul | Genel | Puan    | Okul | Genel |
| Genel Ortalama  |       |                   |       | 25,0                        | 9,1 | 22,73 | 12,6       | 3,7 | 11,61 | 10,2          | 4,0 | 9,17  | 4,7                       | 4,3 | 3,65  | 9,3               | 6,2  | 7,70  | 5,7       | 3,5 | 4,84  | 9,1           | 4,4 | 7,99  | 7,5    | 5,7        | 6,10 | 84,1 | 40,8  | 73,79 | 191,150 |      |       | 221,450 |      |       | 216,890 |      |       |
| Okul Ortalaması |       |                   |       | 27,4                        | 8,9 | 25,18 | 13,8       | 3,6 | 12,98 | 8,0           | 4,1 | 7,01  | 1,5                       | 2,1 | 0,85  | 22,2              | 11,1 | 19,47 | 9,0       | 3,9 | 8,07  | 5,5           | 3,5 | 4,61  | 0,4    | 1,4        | 0,07 | 87,9 | 38,6  | 78,24 | 235,820 |      |       | 195,740 |      |       | 246,690 |      |       |
| 31              | 16010 | RÜMEYSA KAYA      | 12    | 29                          | 8   | 27,00 | 12         | 6   | 10,50 | 4             | 3   | 3,25  | 0                         | 5   | -1,25 | 19                | 12   | 16,00 | 6         | 6   | 4,50  | 3             | 2   | 2,50  | 1      | 4          | 0,00 | 74   | 46    | 62,50 | 206,038 | 35   | 912   | 180,950 | 29   | 1955  | 221,778 | 31   | 1262  |
| 32              | 12347 | SILA AKAR         | 12    | 24                          | 10  | 21,50 | 9          | 3   | 8,25  | 5             | 2   | 4,50  |                           |     |       | 20                | 10   | 17,50 | 18        | 12  | 15,00 | 2             | 0   | 2,00  |        |            |      | 78   | 37    | 68,75 | 237,523 | 25   | 500   | 173,795 | 40   | 2325  | 218,900 | 32   | 1326  |
| 33              | 12161 | YAĞMUR TEKELİ     | 12    | 29                          | 6   | 27,50 | 11         | 5   | 9,75  | 7             | 2   | 6,50  | 0                         | 1   | -0,25 | 15                | 6    | 13,50 |           |     |       | 3             | 2   | 2,50  |        |            |      | 65   | 22    | 59,50 | 189,650 | 40   | 1261  | 186,370 | 22   | 1754  | 218,708 | 33   | 1331  |
| 34              | 12275 | ÖMER GÜLEÇ        | 12    | 25                          | 12  | 22,00 | 11         | 4   | 10,00 | 4             | 4   | 3,00  | 0                         | 3   | -0,75 | 17                | 10   | 14,50 | 1         | 0   | 1,00  | 5             | 2   | 4,50  |        |            |      | 63   | 35    | 54,25 | 185,763 | 43   | 1385  | 180,805 | 30   | 1965  | 217,065 | 34   | 1363  |
| 35              | 12026 | MILAY GAMZE KURU  | 12    | 23                          | 12  | 20,00 | 13         | 7   | 11,25 | 0             | 3   | -0,75 | 2                         | 0   | 2,00  | 21                | 11   | 18,25 | 22        | 12  | 19,00 | 1             | 1   | 0,75  |        |            |      | 82   | 46    | 70,50 | 249,958 | 21   | 393   | 168,215 | 42   | 2503  | 215,768 | 35   | 1400  |
| 36              | 12286 | ENES AKYOL        | 12E   | 22                          | 14  | 18,50 | 14         | 4   | 13,00 | 10            | 2   | 9,50  | 2                         | 2   | 1,50  | 18                | 14   | 14,50 | 13        | 3   | 12,25 | 1             | 2   | 0,50  |        |            |      | 80   | 41    | 69,75 | 228,605 | 27   | 600   | 179,975 | 32   | 2000  | 215,720 | 36   | 1401  |
| 37              | 12254 | HİHAL YILMAZ      | 12A   | 24                          | 7   | 22,25 | 10         | 5   | 8,75  | 7             | 1   | 6,75  |                           |     |       | 18                | 11   | 15,25 |           |     |       | 2             | 3   | 1,25  |        |            |      | 61   | 27    | 54,25 | 188,438 | 41   | 1292  | 175,983 | 38   | 2202  | 213,993 | 37   | 1435  |
| 38              | 12148 | İREM TÜRELİ       | 12    | 22                          | 10  | 19,50 | 14         | 5   | 12,75 | 3             | 4   | 2,00  | 0                         | 1   | -0,25 | 20                | 9    | 17,75 | 8         | 5   | 6,75  |               |     |       |        |            |      | 67   | 34    | 58,50 | 212,183 | 30   | 800   | 167,940 | 43   | 2517  | 213,948 | 38   | 1439  |
| 39              | 710   | YAĞMUR YÖNEYER    | 12B   | 29                          | 7   | 27,25 | 12         | 4   | 11,00 | 5             | 5   | 3,75  | 0                         | 1   | -0,25 | 18                | 14   | 14,50 |           |     |       | 1             | 3   | 0,25  |        |            |      | 65   | 34    | 56,50 | 190,873 | 39   | 1238  | 177,868 | 37   | 2098  | 213,718 | 39   | 1445  |
| 40              | 12395 | MUSTAFA ALCEYLAN  | 12    | 26                          | 9   | 23,64 | 13         | 4   | 12,40 | 8             | 4   | 6,84  | 2                         | 2   | 0,92  | 16                | 14   | 12,50 | 25        | 6   | 23,50 | 1             | 0   | 1,00  |        |            |      | 91   | 39    | 80,80 | 259,066 | 17   | 310   | 182,722 | 28   | 1887  | 211,850 | 40   | 1481  |
| 41              | 16007 | BKYN              | 12Z   | 26                          | 9   | 23,64 | 13         | 4   | 12,40 | 8             | 4   | 6,84  | 2                         | 2   | 0,92  | 16                | 14   | 12,50 |           |     |       | 1             | 3   | 0,25  |        |            |      | 66   | 36    | 56,55 | 186,941 | 42   | 1333  | 180,607 | 31   | 1982  | 209,635 | 41   | 1535  |
| 42              | 12310 | ÖZNUR KURT        | 12    | 24                          | 11  | 21,25 | 9          | 9   | 6,75  | 1             | 0   | 1,00  |                           |     |       | 23                | 16   | 19,00 | 4         | 2   | 3,50  | 0             | 4   | -1,00 |        |            |      | 61   | 42    | 50,50 | 200,193 | 37   | 1024  | 158,838 | 46   | 2710  | 209,023 | 42   | 1552  |
| 43              | 12404 | GİZEM PALA        | 12    | 26                          | 9   | 23,64 | 13         | 4   | 12,40 | 8             | 4   | 6,84  | 2                         | 2   | 0,92  | 15                | 15   | 11,25 | 21        | 7   | 19,25 | 3             | 13  | -0,25 |        |            |      | 88   | 54    | 74,05 | 242,483 | 23   | 460   | 179,197 | 36   | 2033  | 204,435 | 43   | 1664  |
| 44              | 12288 | BETÜL DEMİRCİ     |       | 15                          | 15  | 11,25 | 9          | 3   | 8,25  | 4             | 4   | 3,00  | 1                         | 3   | 0,25  | 17                | 4    | 16,00 |           |     |       | 2             | 7   | 0,25  |        |            |      | 48   | 36    | 39,00 | 173,280 | 45   | 1782  | 155,118 | 48   | 2772  | 195,525 | 44   | 1862  |
| 45              | 12135 | ZEYNEP İDİL ÇİÇEK | 12    | 24                          | 11  | 21,25 |            |     |       | 1             | 7   | -0,75 |                           |     |       | 18                | 21   | 12,75 |           |     |       | 4             | 6   | 2,50  |        |            |      | 47   | 45    | 35,75 | 160,908 | 48   | 2110  | 158,168 | 47   | 2726  | 188,990 | 45   | 2010  |
| 46              | 12039 | ÖZNUR SALTİK      | 12    | 17                          | 18  | 12,50 | 9          | 7   | 7,25  | 5             | 6   | 3,50  | 0                         | 3   | -0,75 | 18                | 15   | 14,25 |           |     |       | 0             | 8   | -2,00 |        |            |      | 49   | 57    | 34,75 | 167,990 | 46   | 1942  | 148,380 | 49   | 2844  | 183,790 | 46   | 2138  |
| 47              | 12391 | İSMAIL AKDEDE     | 12    | 18                          | 7   | 16,25 | 11         | 8   | 9,00  | 5             | 3   | 4,25  |                           |     |       | 14                | 18   | 9,50  |           |     |       |               |     |       |        |            |      | 48   | 36    | 39,00 | 161,843 | 47   | 2090  | 162,528 | 44   | 2639  | 182,965 | 47   | 2169  |
| 48              | 12419 | ÖMER MERHAN       | 12C   | 28                          | 8   | 26,00 | 14         | 5   | 12,75 | 5             | 5   | 3,75  | 2                         | 2   | 1,50  | 7                 | 19   | 2,25  | 1         | 6   | -0,50 | 0             | 3   | -0,75 | 1      | 1          | 0,75 | 58   | 49    | 45,75 | 155,313 | 49   | 2231  | 179,795 | 34   | 2007  | 175,090 | 48   | 2372  |
| 49              | 12264 | KAAN MALÇOK       | 12    | 20                          | 9   | 17,75 | 10         | 3   | 9,25  | 3             | 1   | 2,75  | 0                         | 1   | -0,25 | 7                 | 4    | 6,00  | 13        | 6   | 11,50 |               |     |       |        |            |      | 53   | 24    | 47,00 | 184,755 | 44   | 1416  | 162,448 | 45   | 2642  | 171,450 | 49   | 2436  |

TESTLERİ NET ORTALAMALARINA GÖRE KİYASLAMA

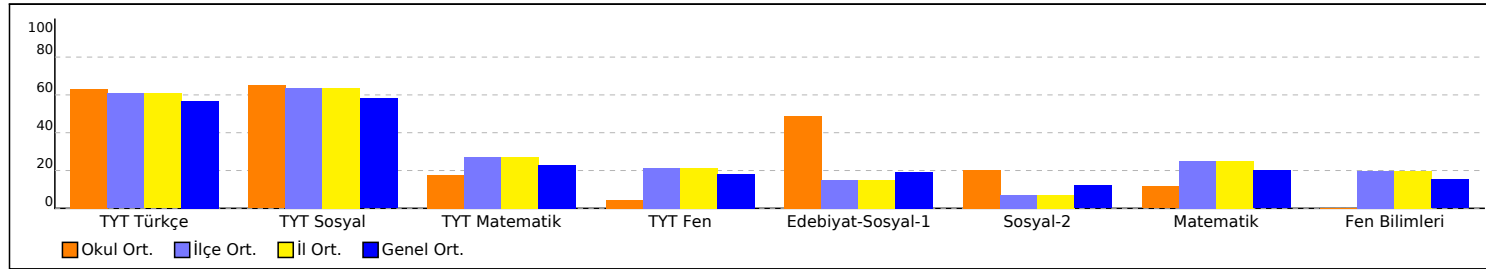

PUAN ORT. GÖRE KİYAS

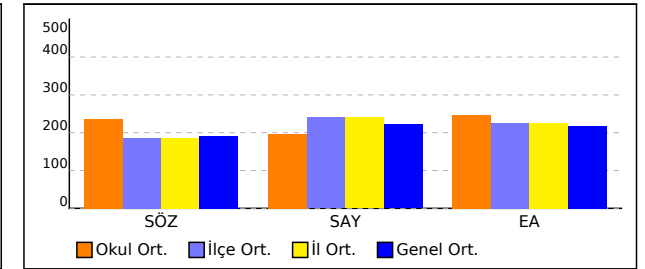

## OKUL TEST BAZLI NET LİSTESİ (EA sıralı)

| İL              |      | İLÇE      |       | OKUL                        |     |       |            |     |       |               |     |      |         |     |      | SINAV ADI         |      |       |          |     |      |           |     |      | KATILIMLAR    |      |      |        |      |       |         |      |       |         |      |       |         |      |       |
|-----------------|------|-----------|-------|-----------------------------|-----|-------|------------|-----|-------|---------------|-----|------|---------|-----|------|-------------------|------|-------|----------|-----|------|-----------|-----|------|---------------|------|------|--------|------|-------|---------|------|-------|---------|------|-------|---------|------|-------|
|                 |      |           |       |                             |     |       |            |     |       |               |     |      |         |     |      |                   |      |       |          |     |      |           |     |      | Okul          | İlçe | İl   | Genel  |      |       |         |      |       |         |      |       |         |      |       |
| MANİSA          |      | YUNUSEMRE |       | KEP AKADEMİ 12.EŞİT AĞIRLIK |     |       |            |     |       |               |     |      |         |     |      | HIZ VE RENK AYT 3 |      |       |          |     |      |           |     |      | 49            | 268  | 268  | 2935   |      |       |         |      |       |         |      |       |         |      |       |
| Sıra            | Ö.No | İsim      | Sınıf | TYT Türkçe                  |     |       | TYT Sosyal |     |       | TYT Matematik |     |      | TYT Fen |     |      | Edebiyat-Sosyal-1 |      |       | Sosyal-2 |     |      | Matematik |     |      | Fen Bilimleri |      |      | Toplam |      |       | SÖZ     |      |       | SAY     |      |       | EA      |      |       |
|                 |      |           |       | D                           | Y   | N     | D          | Y   | N     | D             | Y   | N    | D       | Y   | N    | D                 | Y    | N     | D        | Y   | N    | D         | Y   | N    | D             | Y    | N    | D      | Y    | N     | Puan    | Okul | Genel | Puan    | Okul | Genel | Puan    | Okul | Genel |
| Genel Ortalama  |      |           |       | 25,0                        | 9,1 | 22,73 | 12,6       | 3,7 | 11,61 | 10,2          | 4,0 | 9,17 | 4,7     | 4,3 | 3,65 | 9,3               | 6,2  | 7,70  | 5,7      | 3,5 | 4,84 | 9,1       | 4,4 | 7,99 | 7,5           | 5,7  | 6,10 | 84,1   | 40,8 | 73,79 | 191,150 |      |       | 221,450 |      |       | 216,890 |      |       |
| Okul Ortalaması |      |           |       | 27,4                        | 8,9 | 25,18 | 13,8       | 3,6 | 12,98 | 8,0           | 4,1 | 7,01 | 1,5     | 2,1 | 0,85 | 22,2              | 11,1 | 19,47 | 9,0      | 3,9 | 8,07 | 5,5       | 3,5 | 4,61 | 0,4           | 1,4  | 0,07 | 87,9   | 38,6 | 78,24 | 235,820 |      |       | 195,740 |      |       | 246,690 |      |       |

NET ORTALAMASINA GÖRE ŞUBE KARŞILAŞTIRMA

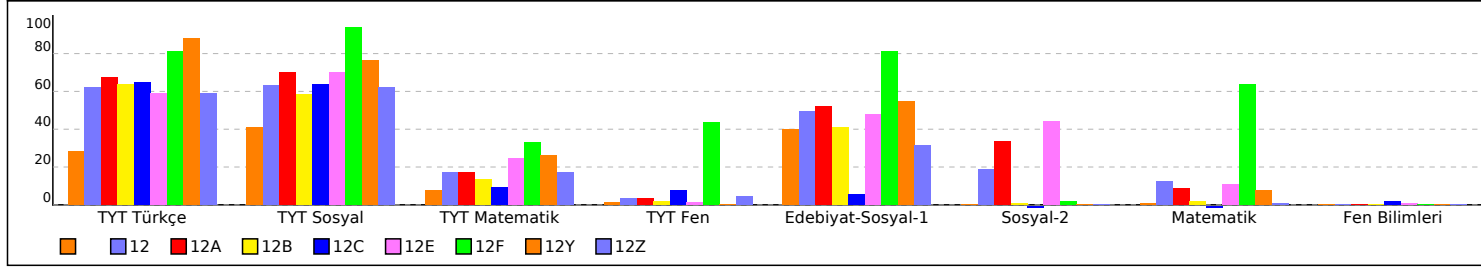

PUANA GÖRE ŞUBE KIYAS

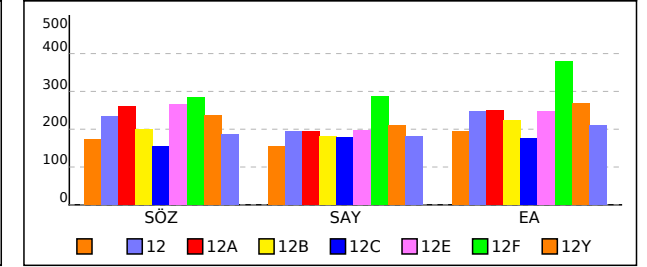



# OKUL TEST BAZLI NET LİSTESİ (SÖZ sıralı)

| İL              |       | İLÇE               |       | OKUL                        |     |       |            |     |       |               |     |       |         |     |       | SINAV ADI         |      |       |          |     |       |           |     |       | KATILIMLAR    |      |      |        |      |       |         |    |      |         |      |       |         |      |       |
|-----------------|-------|--------------------|-------|-----------------------------|-----|-------|------------|-----|-------|---------------|-----|-------|---------|-----|-------|-------------------|------|-------|----------|-----|-------|-----------|-----|-------|---------------|------|------|--------|------|-------|---------|----|------|---------|------|-------|---------|------|-------|
|                 |       |                    |       |                             |     |       |            |     |       |               |     |       |         |     |       |                   |      |       |          |     |       |           |     |       | Okul          | İlçe | İl   | Genel  |      |       |         |    |      |         |      |       |         |      |       |
| MANİSA          |       | YUNUSEMRE          |       | KEP AKADEMİ 12.EŞİT AĞIRLIK |     |       |            |     |       |               |     |       |         |     |       | HIZ VE RENK AYT 3 |      |       |          |     |       |           |     |       | 49            | 268  | 268  | 2935   |      |       |         |    |      |         |      |       |         |      |       |
| Sıra            | Ö.No  | İsim               | Sınıf | TYT Türkçe                  |     |       | TYT Sosyal |     |       | TYT Matematik |     |       | TYT Fen |     |       | Edebiyat-Sosyal-1 |      |       | Sosyal-2 |     |       | Matematik |     |       | Fen Bilimleri |      |      | Toplam |      |       | SÖZ     |    |      | SAY     |      |       | EA      |      |       |
|                 |       |                    |       | D                           | Y   | N     | D          | Y   | N     | D             | Y   | N     | D       | Y   | N     | D                 | Y    | N     | D        | Y   | N     | D         | Y   | N     | D             | Y    | N    | D      | Y    | N     | D       | Y  | N    | Puan    | Okul | Genel | Puan    | Okul | Genel |
| Genel Ortalama  |       |                    |       | 25,0                        | 9,1 | 22,73 | 12,6       | 3,7 | 11,61 | 10,2          | 4,0 | 9,17  | 4,7     | 4,3 | 3,65  | 9,3               | 6,2  | 7,70  | 5,7      | 3,5 | 4,84  | 9,1       | 4,4 | 7,99  | 7,5           | 5,7  | 6,10 | 84,1   | 40,8 | 73,79 | 191,150 |    |      | 221,450 |      |       | 216,890 |      |       |
| Okul Ortalaması |       |                    |       | 27,4                        | 8,9 | 25,18 | 13,8       | 3,6 | 12,98 | 8,0           | 4,1 | 7,01  | 1,5     | 2,1 | 0,85  | 22,2              | 11,1 | 19,47 | 9,0      | 3,9 | 8,07  | 5,5       | 3,5 | 4,61  | 0,4           | 1,4  | 0,07 | 87,9   | 38,6 | 78,24 | 235,820 |    |      | 195,740 |      |       | 246,690 |      |       |
| 31              | 12080 | ERAY AKYÜZ         | 12    | 31                          | 9   | 28,75 | 18         | 2   | 17,50 | 11            | 4   | 10,00 |         |     |       | 18                | 10   | 15,50 |          |     |       | 2         | 0   | 2,00  |               |      |      | 80     | 25   | 73,75 | 211,085 | 31 | 814  | 200,713 | 17   | 1389  | 239,483 | 23   | 882   |
| 32              | 94386 | HAMZA SAMET TURAN  | 12A   | 31                          | 7   | 29,25 | 16         | 3   | 15,25 | 10            | 5   | 8,75  | 2       | 3   | 1,25  | 20                | 15   | 16,25 |          |     |       | 3         | 8   | 1,00  |               |      |      | 82     | 41   | 71,75 | 210,810 | 32 | 826  | 195,723 | 21   | 1499  | 236,443 | 26   | 945   |
| 33              | 12160 | TUNAHAN YAVAS      | 12    | 26                          | 14  | 22,50 | 14         | 3   | 13,25 | 9             | 1   | 8,75  | 2       | 4   | 1,00  | 22                | 13   | 18,75 |          |     |       | 11        | 6   | 9,50  |               |      |      | 84     | 41   | 73,75 | 208,288 | 33 | 881  | 208,865 | 14   | 1252  | 257,450 | 17   | 579   |
| 34              | 712   | ZÜMRA BAĞÇECİKLİ   | 12B   | 26                          | 9   | 23,64 | 13         | 4   | 12,40 | 8             | 4   | 6,84  | 2       | 2   | 0,92  | 22                | 14   | 18,50 | 1        | 1   | 0,75  | 3         | 7   | 1,25  |               |      |      | 75     | 41   | 64,30 | 208,031 | 34 | 883  | 183,427 | 27   | 1851  | 231,875 | 29   | 1041  |
| 35              | 16010 | RÜMEYSYA KAYA      | 12    | 29                          | 8   | 27,00 | 12         | 6   | 10,50 | 4             | 3   | 3,25  | 0       | 5   | -1,25 | 19                | 12   | 16,00 | 6        | 6   | 4,50  | 3         | 2   | 2,50  | 1             | 4    | 0,00 | 74     | 46   | 62,50 | 206,038 | 35 | 912  | 180,950 | 29   | 1955  | 221,778 | 31   | 1262  |
| 36              | 12401 | SUDENAZ YOLCU      | 12    | 26                          | 8   | 24,00 | 14         | 5   | 12,75 | 7             | 2   | 6,50  |         |     |       | 22                | 13   | 18,75 |          |     |       | 3         | 3   | 2,25  |               |      |      | 72     | 31   | 64,25 | 205,533 | 36 | 925  | 185,535 | 24   | 1784  | 234,453 | 27   | 985   |
| 37              | 12310 | ÖZNUR KURT         | 12    | 24                          | 11  | 21,25 | 9          | 9   | 6,75  | 1             | 0   | 1,00  |         |     |       | 23                | 16   | 19,00 | 4        | 2   | 3,50  | 0         | 4   | -1,00 |               |      |      | 61     | 42   | 50,50 | 200,193 | 37 | 1024 | 158,838 | 46   | 2710  | 209,023 | 42   | 1552  |
| 38              | 12112 | MEHMET FATİH ŞAHİN | 12    | 27                          | 12  | 24,00 | 14         | 5   | 12,75 | 15            | 9   | 12,75 | 0       | 4   | -1,00 | 18                | 15   | 14,25 |          |     |       | 11        | 11  | 8,25  |               |      |      | 85     | 56   | 71,00 | 198,030 | 38 | 1063 | 208,945 | 13   | 1251  | 243,370 | 21   | 827   |
| 39              | 710   | YAĞMUR YÖNEYER     | 12B   | 29                          | 7   | 27,25 | 12         | 4   | 11,00 | 5             | 5   | 3,75  | 0       | 1   | -0,25 | 18                | 14   | 14,50 |          |     |       | 1         | 3   | 0,25  |               |      |      | 65     | 34   | 56,50 | 190,873 | 39 | 1238 | 177,868 | 37   | 2098  | 213,718 | 39   | 1445  |
| 40              | 12161 | YAĞMUR TEKELİ      | 12    | 29                          | 6   | 27,50 | 11         | 5   | 9,75  | 7             | 2   | 6,50  | 0       | 1   | -0,25 | 15                | 6    | 13,50 |          |     |       | 3         | 2   | 2,50  |               |      |      | 65     | 22   | 59,50 | 189,650 | 40 | 1261 | 186,370 | 22   | 1754  | 218,708 | 33   | 1331  |
| 41              | 12254 | HİLAL YILMAZ       | 12A   | 24                          | 7   | 22,25 | 10         | 5   | 8,75  | 7             | 1   | 6,75  |         |     |       | 18                | 11   | 15,25 |          |     |       | 2         | 3   | 1,25  |               |      |      | 61     | 27   | 54,25 | 188,438 | 41 | 1292 | 175,983 | 38   | 2202  | 213,993 | 37   | 1435  |
| 42              | 16007 | BKYN               | 12Z   | 26                          | 9   | 23,64 | 13         | 4   | 12,40 | 8             | 4   | 6,84  | 2       | 2   | 0,92  | 16                | 14   | 12,50 |          |     |       | 1         | 3   | 0,25  |               |      |      | 66     | 36   | 56,55 | 186,941 | 42 | 1333 | 180,607 | 31   | 1982  | 209,635 | 41   | 1535  |
| 43              | 12275 | ÖMER GÜLEÇ         | 12    | 25                          | 12  | 22,00 | 11         | 4   | 10,00 | 4             | 4   | 3,00  | 0       | 3   | -0,75 | 17                | 10   | 14,50 | 1        | 0   | 1,00  | 5         | 2   | 4,50  |               |      |      | 63     | 35   | 54,25 | 185,763 | 43 | 1385 | 180,805 | 30   | 1965  | 217,065 | 34   | 1363  |
| 44              | 12264 | KAAN MALÇOK        | 12    | 20                          | 9   | 17,75 | 10         | 3   | 9,25  | 3             | 1   | 2,75  | 0       | 1   | -0,25 | 7                 | 4    | 6,00  | 13       | 6   | 11,50 |           |     |       |               |      |      | 53     | 24   | 47,00 | 184,755 | 44 | 1416 | 162,448 | 45   | 2642  | 171,450 | 49   | 2436  |
| 45              | 12288 | BETÜL DEMİRCİ      |       | 15                          | 15  | 11,25 | 9          | 3   | 8,25  | 4             | 4   | 3,00  | 1       | 3   | 0,25  | 17                | 4    | 16,00 |          |     |       | 2         | 7   | 0,25  |               |      |      | 48     | 36   | 39,00 | 173,280 | 45 | 1782 | 155,118 | 48   | 2772  | 195,525 | 44   | 1862  |
| 46              | 12039 | ÖZNUR SALTIK       | 12    | 17                          | 18  | 12,50 | 9          | 7   | 7,25  | 5             | 6   | 3,50  | 0       | 3   | -0,75 | 18                | 15   | 14,25 |          |     |       | 0         | 8   | -2,00 |               |      |      | 49     | 57   | 34,75 | 167,990 | 46 | 1942 | 148,380 | 49   | 2844  | 183,790 | 46   | 2138  |
| 47              | 12391 | İSMAİL AKDEDE      | 12    | 18                          | 7   | 16,25 | 11         | 8   | 9,00  | 5             | 3   | 4,25  |         |     |       | 14                | 18   | 9,50  |          |     |       |           |     |       |               |      |      | 48     | 36   | 39,00 | 161,843 | 47 | 2090 | 162,528 | 44   | 2639  | 182,965 | 47   | 2169  |
| 48              | 12135 | ZEYNEP İDİL ÇİÇEK  | 12    | 24                          | 11  | 21,25 |            |     |       | 1             | 7   | -0,75 |         |     |       | 18                | 21   | 12,75 |          |     |       | 4         | 6   | 2,50  |               |      |      | 47     | 45   | 35,75 | 160,908 | 48 | 2110 | 158,168 | 47   | 2726  | 188,990 | 45   | 2010  |
| 49              | 12419 | ÖMER MERHAN        | 12C   | 28                          | 8   | 26,00 | 14         | 5   | 12,75 | 5             | 5   | 3,75  | 2       | 2   | 1,50  | 7                 | 19   | 2,25  | 1        | 6   | -0,50 | 0         | 3   | -0,75 | 1             | 1    | 0,75 | 58     | 49   | 45,75 | 155,313 | 49 | 2231 | 179,795 | 34   | 2007  | 175,090 | 48   | 2372  |

TESTLERİ NET ORTALAMALARINA GÖRE KIYASLAMA

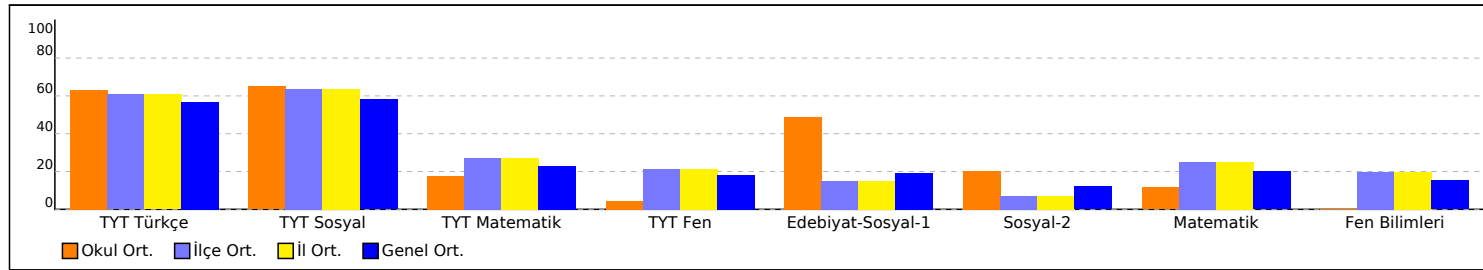

PUAN ORT. GÖRE KIYAS

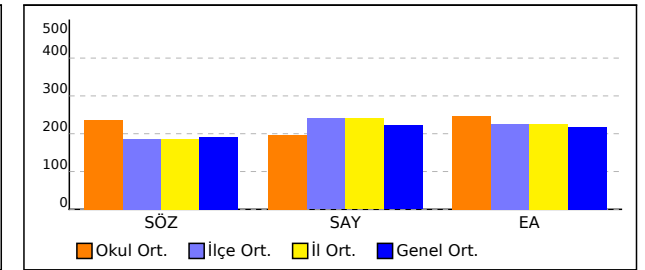



## OKUL TEST BAZLI NET LİSTESİ (SÖZ sıralı)

| İL              |      | İLÇE      |       | OKUL                        |     |       |            |     |       |               |     |      |                           |     |      | SINAV ADI         |      |       |           |     |      |               |     |      | KATILIMLAR |      |      |       |      |       |         |      |       |         |      |       |         |      |       |
|-----------------|------|-----------|-------|-----------------------------|-----|-------|------------|-----|-------|---------------|-----|------|---------------------------|-----|------|-------------------|------|-------|-----------|-----|------|---------------|-----|------|------------|------|------|-------|------|-------|---------|------|-------|---------|------|-------|---------|------|-------|
|                 |      |           |       |                             |     |       |            |     |       |               |     |      |                           |     |      |                   |      |       |           |     |      |               |     |      | Okul       | İlçe | İl   | Genel |      |       |         |      |       |         |      |       |         |      |       |
| MANİSA          |      | YUNUSEMRE |       | KEP AKADEMİ 12.EŞİT AĞIRLIK |     |       |            |     |       |               |     |      |                           |     |      | HIZ VE RENK AYT 3 |      |       |           |     |      |               |     |      | 49         | 268  | 268  | 2935  |      |       |         |      |       |         |      |       |         |      |       |
| Sıra            | Ö.No | İsim      | Sınıf | TYT Türkçe                  |     |       | TYT Sosyal |     |       | TYT Matematik |     |      | TYT Fen Edebiyat-Sosyal-1 |     |      | Sosyal-2          |      |       | Matematik |     |      | Fen Bilimleri |     |      | Toplam     |      |      | SÖZ   |      |       | SAY     |      |       | EA      |      |       |         |      |       |
|                 |      |           |       | D                           | Y   | N     | D          | Y   | N     | D             | Y   | N    | D                         | Y   | N    | D                 | Y    | N     | D         | Y   | N    | D             | Y   | N    | D          | Y    | N    | D     | Y    | N     | Puan    | Okul | Genel | Puan    | Okul | Genel | Puan    | Okul | Genel |
| Genel Ortalama  |      |           |       | 25,0                        | 9,1 | 22,73 | 12,6       | 3,7 | 11,61 | 10,2          | 4,0 | 9,17 | 4,7                       | 4,3 | 3,65 | 9,3               | 6,2  | 7,70  | 5,7       | 3,5 | 4,84 | 9,1           | 4,4 | 7,99 | 7,5        | 5,7  | 6,10 | 84,1  | 40,8 | 73,79 | 191,150 |      |       | 221,450 |      |       | 216,890 |      |       |
| Okul Ortalaması |      |           |       | 27,4                        | 8,9 | 25,18 | 13,8       | 3,6 | 12,98 | 8,0           | 4,1 | 7,01 | 1,5                       | 2,1 | 0,85 | 22,2              | 11,1 | 19,47 | 9,0       | 3,9 | 8,07 | 5,5           | 3,5 | 4,61 | 0,4        | 1,4  | 0,07 | 87,9  | 38,6 | 78,24 | 235,820 |      |       | 195,740 |      |       | 246,690 |      |       |

NET ORTALAMASINA GÖRE ŞUBE KARŞILAŞTIRMA

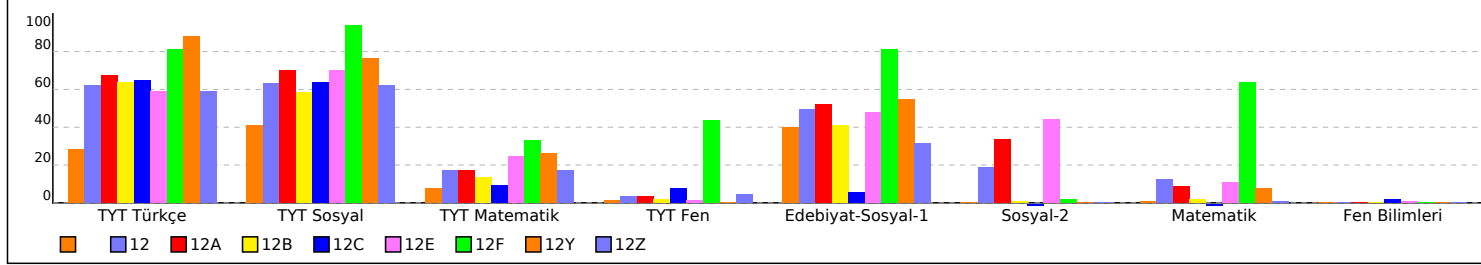

PUANA GÖRE ŞUBE KIYAS

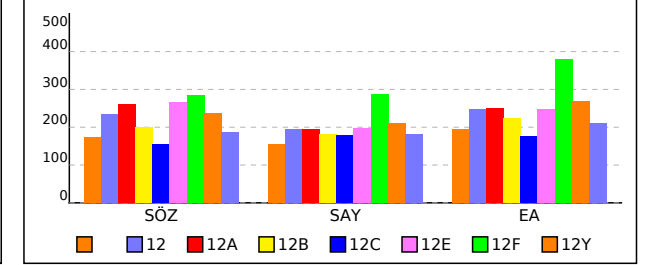



## OKUL SAYISAL TEST BAZLI NET LİSTESİ (SAY sıralı)

| İL              |       | İLÇE                |       | OKUL                        |      |       |          |     |       |           |     |       | SINAV ADI         |     |      |        |      |       |         |    |      |       |         |    | KATILIMLAR |       |         |       |      |       |
|-----------------|-------|---------------------|-------|-----------------------------|------|-------|----------|-----|-------|-----------|-----|-------|-------------------|-----|------|--------|------|-------|---------|----|------|-------|---------|----|------------|-------|---------|-------|------|-------|
| MANİSA          |       | YUNUSEMRE           |       | KEP AKADEMİ 12.EŞİT AĞIRLIK |      |       |          |     |       |           |     |       | HIZ VE RENK AYT 3 |     |      |        |      |       |         |    |      |       |         |    | Okul       | İlçe  | İl      | Genel |      |       |
|                 |       |                     |       |                             |      |       |          |     |       |           |     |       |                   |     |      |        |      |       |         |    |      |       |         |    | 49         | 268   | 268     | 2935  |      |       |
| Sıra            | Ö.No  | İsim                | Sınıf | Edebiyat-Sosyal-1           |      |       | Sosyal-2 |     |       | Matematik |     |       | Fen Bilimleri     |     |      | Toplam |      |       | SÖZ     |    |      |       | SAY     |    |            |       | EA      |       |      |       |
|                 |       |                     |       | D                           | Y    | N     | D        | Y   | N     | D         | Y   | N     | D                 | Y   | N    | D      | Y    | N     | Puan    | Sn | Okul | Genel | Puan    | Sn | Okul       | Genel | Puan    | Sn    | Okul | Genel |
| Genel Ortalama  |       |                     |       | 9,3                         | 6,2  | 7,70  | 5,7      | 3,5 | 4,84  | 9,1       | 4,4 | 7,99  | 7,5               | 5,7 | 6,10 | 31,6   | 19,7 | 26,63 | 191,150 |    |      |       | 221,450 |    |            |       | 216,890 |       |      |       |
| Okul Ortalaması |       |                     |       | 22,2                        | 11,1 | 19,47 | 9,0      | 3,9 | 8,07  | 5,5       | 3,5 | 4,61  | 0,4               | 1,4 | 0,07 | 37,2   | 20,0 | 32,22 | 235,820 |    |      |       | 195,740 |    |            |       | 246,690 |       |      |       |
| 31              | 12286 | ENES AKYOL          | 12E   | 18                          | 14   | 14,50 | 13       | 3   | 12,25 | 1         | 2   | 0,50  |                   |     |      | 32     | 19   | 27,25 | 228,605 | 3  | 27   | 600   | 179,975 | 3  | 32         | 2000  | 215,720 | 3     | 36   | 1401  |
| 32              | 12419 | ÖMER MERHAN         | 12C   | 7                           | 19   | 2,25  | 1        | 6   | -0,50 | 0         | 3   | -0,75 | 1                 | 1   | 0,75 | 9      | 29   | 1,75  | 155,313 | 1  | 49   | 2231  | 179,795 | 1  | 34         | 2007  | 175,090 | 1     | 48   | 2372  |
| 33              | 12404 | GİZEM PALA          | 12    | 15                          | 15   | 11,25 | 21       | 7   | 19,25 | 3         | 13  | -0,25 |                   |     |      | 39     | 35   | 30,25 | 242,483 | 15 | 23   | 460   | 179,197 | 22 | 36         | 2033  | 204,435 | 27    | 43   | 1664  |
| 34              | 710   | YAĞMUR YÖNEYER      | 12B   | 18                          | 14   | 14,50 |          |     |       | 1         | 3   | 0,25  |                   |     |      | 19     | 17   | 14,75 | 190,873 | 2  | 39   | 1238  | 177,868 | 2  | 37         | 2098  | 213,718 | 2     | 39   | 1445  |
| 35              | 12254 | HİLAL YILMAZ        | 12A   | 18                          | 11   | 15,25 |          |     |       | 2         | 3   | 1,25  |                   |     |      | 20     | 14   | 16,50 | 188,438 | 8  | 41   | 1292  | 175,983 | 7  | 38         | 2202  | 213,993 | 8     | 37   | 1435  |
| 36              | 12246 | İLAYDA NUR ÇİLOĞLAN | 12    | 22                          | 12   | 19,00 | 19       | 9   | 16,75 | 1         | 5   | -0,25 |                   |     |      | 42     | 26   | 35,50 | 254,813 | 12 | 20   | 349   | 174,395 | 23 | 39         | 2304  | 224,353 | 18    | 30   | 1197  |
| 37              | 12347 | SILA AKAR           | 12    | 20                          | 10   | 17,50 | 18       | 12  | 15,00 | 2         | 0   | 2,00  |                   |     |      | 40     | 22   | 34,50 | 237,523 | 16 | 25   | 500   | 173,795 | 24 | 40         | 2325  | 218,900 | 20    | 32   | 1326  |
| 38              | 12026 | MİLAY GAMZE KURU    | 12    | 21                          | 11   | 18,25 | 22       | 12  | 19,00 | 1         | 1   | 0,75  |                   |     |      | 44     | 24   | 38,00 | 249,958 | 13 | 21   | 393   | 168,215 | 25 | 42         | 2503  | 215,768 | 23    | 35   | 1400  |
| 39              | 12310 | ÖZNUR KURT          | 12    | 23                          | 16   | 19,00 | 4        | 2   | 3,50  | 0         | 4   | -1,00 |                   |     |      | 27     | 22   | 21,50 | 200,193 | 24 | 37   | 1024  | 158,838 | 29 | 46         | 2710  | 209,023 | 26    | 42   | 1552  |
| 40              | 12135 | ZEYNEP İDİL ÇİÇEK   | 12    | 18                          | 21   | 12,75 |          |     |       | 4         | 6   | 2,50  |                   |     |      | 22     | 27   | 15,25 | 160,908 | 31 | 48   | 2110  | 158,168 | 30 | 47         | 2726  | 188,990 | 28    | 45   | 2010  |
| 41              | 12288 | BETÜL DEMİRCİ       |       | 17                          | 4    | 16,00 |          |     |       | 2         | 7   | 0,25  |                   |     |      | 19     | 11   | 16,25 | 173,280 | 1  | 45   | 1782  | 155,118 | 1  | 48         | 2772  | 195,525 | 1     | 44   | 1862  |
| 42              | 12039 | ÖZNUR SALTİK        | 12    | 18                          | 15   | 14,25 |          |     |       | 0         | 8   | -2,00 |                   |     |      | 18     | 23   | 12,25 | 167,990 | 29 | 46   | 1942  | 148,380 | 31 | 49         | 2844  | 183,790 | 29    | 46   | 2138  |

TESTLERİ NET ORTALAMALARINA GÖRE KIYASLAMA

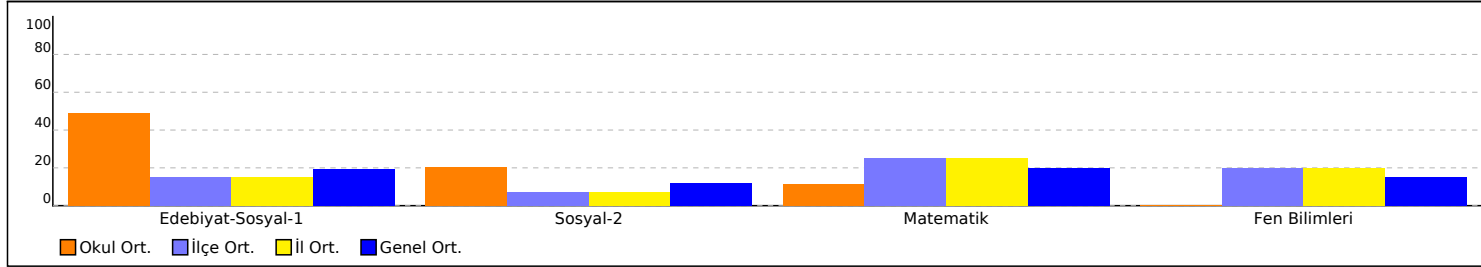

NET ORTALAMASINA GÖRE ŞUBE KARŞILAŞTIRMA

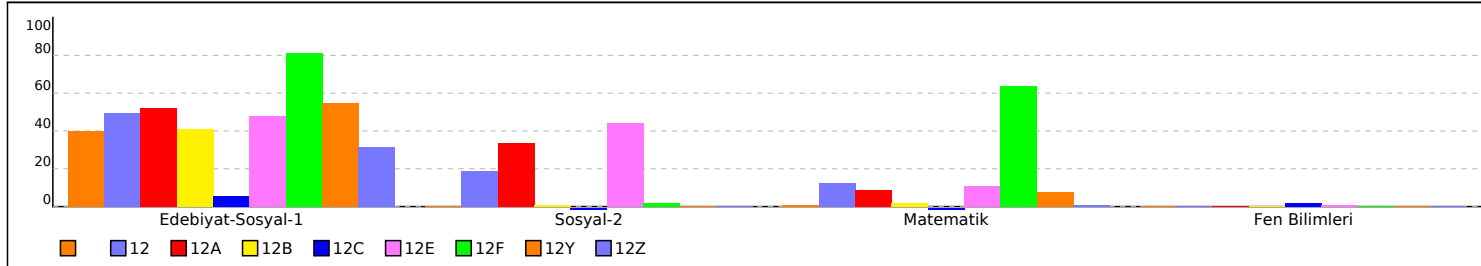

PUAN ORT. GÖRE KIYAS

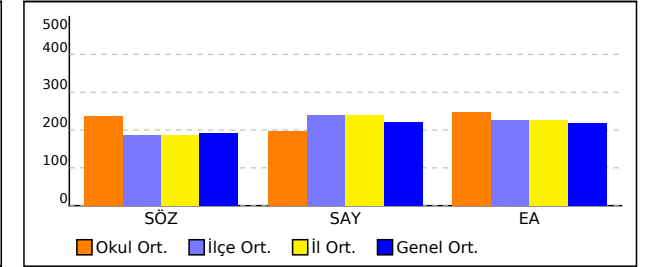

PUANA GÖRE ŞUBE KIYAS

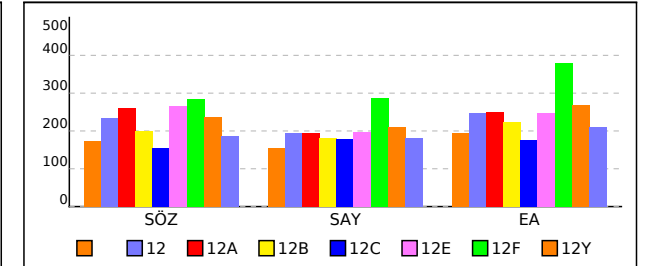



## OKUL EŞİT AĞIRLIKLIL TEST BAZLI NET LİSTESİ (EA sıralı)

| İL              |       | İLÇE              |       | OKUL                        |      |       |          |     |       |           |     |       | SINAV ADI         |     |      |        |      |       |         |    |      |       | KATILIMLAR |         |      |       |         |         |      |       |  |  |
|-----------------|-------|-------------------|-------|-----------------------------|------|-------|----------|-----|-------|-----------|-----|-------|-------------------|-----|------|--------|------|-------|---------|----|------|-------|------------|---------|------|-------|---------|---------|------|-------|--|--|
| MANİSA          |       | YUNUSEMRE         |       | KEP AKADEMİ 12.EŞİT AĞIRLIK |      |       |          |     |       |           |     |       | HIZ VE RENK AYT 3 |     |      |        |      |       |         |    |      |       | Okul       | İlçe    | İl   | Genel |         |         |      |       |  |  |
|                 |       |                   |       | Edebiyat-Sosyal-1           |      |       | Sosyal-2 |     |       | Matematik |     |       | Fen Bilimleri     |     |      | Toplam |      |       | SÖZ     |    |      |       | SAY        |         |      |       | EA      |         |      |       |  |  |
| Sıra            | Ö.No  | İsim              | Sınıf | D                           | Y    | N     | D        | Y   | N     | D         | Y   | N     | D                 | Y   | N    | D      | Y    | N     | Puan    | Sn | Okul | Genel | Puan       | Sn      | Okul | Genel | Puan    | Sn      | Okul | Genel |  |  |
| Genel Ortalama  |       |                   |       | 9,3                         | 6,2  | 7,70  | 5,7      | 3,5 | 4,84  | 9,1       | 4,4 | 7,99  | 7,5               | 5,7 | 6,10 | 31,6   | 19,7 | 26,63 | 191,150 |    |      |       |            | 221,450 |      |       |         | 216,890 |      |       |  |  |
| Okul Ortalaması |       |                   |       | 22,2                        | 11,1 | 19,47 | 9,0      | 3,9 | 8,07  | 5,5       | 3,5 | 4,61  | 0,4               | 1,4 | 0,07 | 37,2   | 20,0 | 32,22 | 235,820 |    |      |       |            | 195,740 |      |       |         | 246,690 |      |       |  |  |
| 31              | 16010 | RÜMEYSA KAYA      | 12    | 19                          | 12   | 16,00 | 6        | 6   | 4,50  | 3         | 2   | 2,50  | 1                 | 4   | 0,00 | 29     | 24   | 23,00 | 206,038 | 22 | 35   | 912   | 180,950    | 19      | 29   | 1955  | 221,778 | 19      | 31   | 1262  |  |  |
| 32              | 12347 | SILA AKAR         | 12    | 20                          | 10   | 17,50 | 18       | 12  | 15,00 | 2         | 0   | 2,00  |                   |     |      | 40     | 22   | 34,50 | 237,523 | 16 | 25   | 500   | 173,795    | 24      | 40   | 2325  | 218,900 | 20      | 32   | 1326  |  |  |
| 33              | 12161 | YAĞMUR TEKELİ     | 12    | 15                          | 6    | 13,50 |          |     |       | 3         | 2   | 2,50  |                   |     |      | 18     | 8    | 16,00 | 189,650 | 26 | 40   | 1261  | 186,370    | 14      | 22   | 1754  | 218,708 | 21      | 33   | 1331  |  |  |
| 34              | 12275 | ÖMER GÜLEÇ        | 12    | 17                          | 10   | 14,50 | 1        | 0   | 1,00  | 5         | 2   | 4,50  |                   |     |      | 23     | 12   | 20,00 | 185,763 | 27 | 43   | 1385  | 180,805    | 20      | 30   | 1965  | 217,065 | 22      | 34   | 1363  |  |  |
| 35              | 12026 | MİLAY GAMZE KURU  | 12    | 21                          | 11   | 18,25 | 22       | 12  | 19,00 | 1         | 1   | 0,75  |                   |     |      | 44     | 24   | 38,00 | 249,958 | 13 | 21   | 393   | 168,215    | 25      | 42   | 2503  | 215,768 | 23      | 35   | 1400  |  |  |
| 36              | 12286 | ENES AKYOL        | 12E   | 18                          | 14   | 14,50 | 13       | 3   | 12,25 | 1         | 2   | 0,50  |                   |     |      | 32     | 19   | 27,25 | 228,605 | 3  | 27   | 600   | 179,975    | 3       | 32   | 2000  | 215,720 | 3       | 36   | 1401  |  |  |
| 37              | 12254 | HİLAL YILMAZ      | 12A   | 18                          | 11   | 15,25 |          |     |       | 2         | 3   | 1,25  |                   |     |      | 20     | 14   | 16,50 | 188,438 | 8  | 41   | 1292  | 175,983    | 7       | 38   | 2202  | 213,993 | 8       | 37   | 1435  |  |  |
| 38              | 12148 | İREM TÜRELİ       | 12    | 20                          | 9    | 17,75 | 8        | 5   | 6,75  |           |     |       |                   |     |      | 28     | 14   | 24,50 | 212,183 | 19 | 30   | 800   | 167,940    | 26      | 43   | 2517  | 213,948 | 24      | 38   | 1439  |  |  |
| 39              | 710   | YAĞMUR YÖNEYER    | 12B   | 18                          | 14   | 14,50 |          |     |       | 1         | 3   | 0,25  |                   |     |      | 19     | 17   | 14,75 | 190,873 | 2  | 39   | 1238  | 177,868    | 2       | 37   | 2098  | 213,718 | 2       | 39   | 1445  |  |  |
| 40              | 12395 | MUSTAFA ALCEYLAN  | 12    | 16                          | 14   | 12,50 | 25       | 6   | 23,50 | 1         | 0   | 1,00  |                   |     |      | 42     | 20   | 37,00 | 259,066 | 10 | 17   | 310   | 182,722    | 18      | 28   | 1887  | 211,850 | 25      | 40   | 1481  |  |  |
| 41              | 16007 | BKYN              | 12Z   | 16                          | 14   | 12,50 |          |     |       | 1         | 3   | 0,25  |                   |     |      | 17     | 17   | 12,75 | 186,941 | 1  | 42   | 1333  | 180,607    | 1       | 31   | 1982  | 209,635 | 1       | 41   | 1535  |  |  |
| 42              | 12310 | ÖZNUR KURT        | 12    | 23                          | 16   | 19,00 | 4        | 2   | 3,50  | 0         | 4   | -1,00 |                   |     |      | 27     | 22   | 21,50 | 200,193 | 24 | 37   | 1024  | 158,838    | 29      | 46   | 2710  | 209,023 | 26      | 42   | 1552  |  |  |
| 43              | 12404 | GİZEM PALA        | 12    | 15                          | 15   | 11,25 | 21       | 7   | 19,25 | 3         | 13  | -0,25 |                   |     |      | 39     | 35   | 30,25 | 242,483 | 15 | 23   | 460   | 179,197    | 22      | 36   | 2033  | 204,435 | 27      | 43   | 1664  |  |  |
| 44              | 12288 | BETÜL DEMİRCİ     |       | 17                          | 4    | 16,00 |          |     |       | 2         | 7   | 0,25  |                   |     |      | 19     | 11   | 16,25 | 173,280 | 1  | 45   | 1782  | 155,118    | 1       | 48   | 2772  | 195,525 | 1       | 44   | 1862  |  |  |
| 45              | 12135 | ZEYNEP İDİL ÇİÇEK | 12    | 18                          | 21   | 12,75 |          |     |       | 4         | 6   | 2,50  |                   |     |      | 22     | 27   | 15,25 | 160,908 | 31 | 48   | 2110  | 158,168    | 30      | 47   | 2726  | 188,990 | 28      | 45   | 2010  |  |  |
| 46              | 12039 | ÖZNUR SALTIK      | 12    | 18                          | 15   | 14,25 |          |     |       | 0         | 8   | -2,00 |                   |     |      | 18     | 23   | 12,25 | 167,990 | 29 | 46   | 1942  | 148,380    | 31      | 49   | 2844  | 183,790 | 29      | 46   | 2138  |  |  |
| 47              | 12391 | İSMAİL AKDEDE     | 12    | 14                          | 18   | 9,50  |          |     |       |           |     |       |                   |     |      | 14     | 18   | 9,50  | 161,843 | 30 | 47   | 2090  | 162,528    | 27      | 44   | 2639  | 182,965 | 30      | 47   | 2169  |  |  |
| 48              | 12419 | ÖMER MERHAN       | 12C   | 7                           | 19   | 2,25  | 1        | 6   | -0,50 | 0         | 3   | -0,75 | 1                 | 1   | 0,75 | 9      | 29   | 1,75  | 155,313 | 1  | 49   | 2231  | 179,795    | 1       | 34   | 2007  | 175,090 | 1       | 48   | 2372  |  |  |
| 49              | 12264 | KAAN MALÇOK       | 12    | 7                           | 4    | 6,00  | 13       | 6   | 11,50 |           |     |       |                   |     |      | 20     | 10   | 17,50 | 184,755 | 28 | 44   | 1416  | 162,448    | 28      | 45   | 2642  | 171,450 | 31      | 49   | 2436  |  |  |

TESTLERİ NET ORTALAMALARINA GÖRE KIYASLAMA

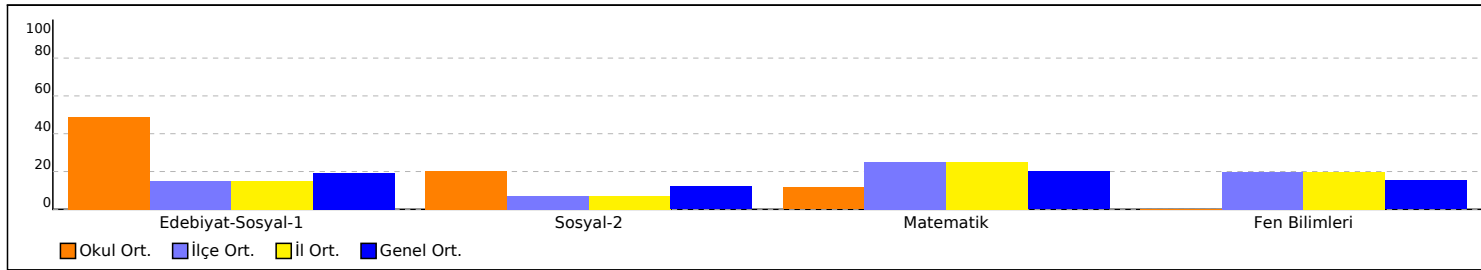

PUAN ORT. GÖRE KIYAS

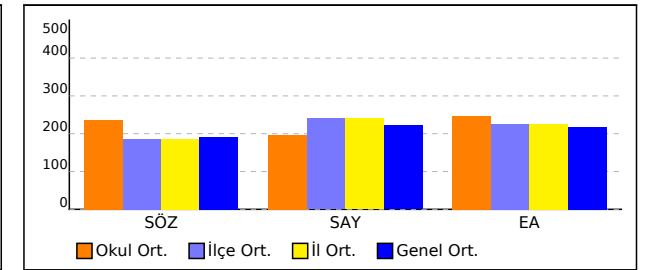

## OKUL EŞİT AĞIRLIKLIL TEST BAZLI NET LİSTESİ (EA sıralı)

| İL              |      | İLÇE      |       | OKUL                        |      |       |          |     |      |           |     |      |               |     |      | SINAV ADI         |      |       |         |    |      |       |      |         |      |       |      | KATILIMLAR |         |       |       |  |  |
|-----------------|------|-----------|-------|-----------------------------|------|-------|----------|-----|------|-----------|-----|------|---------------|-----|------|-------------------|------|-------|---------|----|------|-------|------|---------|------|-------|------|------------|---------|-------|-------|--|--|
|                 |      |           |       |                             |      |       |          |     |      |           |     |      |               |     |      |                   |      |       |         |    |      |       |      |         |      |       |      | Okul       | İlçe    | İl    | Genel |  |  |
| MANİSA          |      | YUNUSEMRE |       | KEP AKADEMİ 12.EŞİT AĞIRLIK |      |       |          |     |      |           |     |      |               |     |      | HIZ VE RENK AYT 3 |      |       |         |    |      |       |      |         |      |       |      | 49         | 268     | 268   | 2935  |  |  |
| Sıra            | Ö.No | İsim      | Sınıf | Edebiyat-Sosyal-1           |      |       | Sosyal-2 |     |      | Matematik |     |      | Fen Bilimleri |     |      | Toplam            |      |       | SÖZ     |    |      |       | SAY  |         |      |       | EA   |            |         |       |       |  |  |
|                 |      |           |       | D                           | Y    | N     | D        | Y   | N    | D         | Y   | N    | D             | Y   | N    | D                 | Y    | N     | Puan    | Sn | Okul | Genel | Puan | Sn      | Okul | Genel | Puan | Sn         | Okul    | Genel |       |  |  |
| Genel Ortalama  |      |           |       | 9,3                         | 6,2  | 7,70  | 5,7      | 3,5 | 4,84 | 9,1       | 4,4 | 7,99 | 7,5           | 5,7 | 6,10 | 31,6              | 19,7 | 26,63 | 191,150 |    |      |       |      | 221,450 |      |       |      |            | 216,890 |       |       |  |  |
| Okul Ortalaması |      |           |       | 22,2                        | 11,1 | 19,47 | 9,0      | 3,9 | 8,07 | 5,5       | 3,5 | 4,61 | 0,4           | 1,4 | 0,07 | 37,2              | 20,0 | 32,22 | 235,820 |    |      |       |      | 195,740 |      |       |      |            | 246,690 |       |       |  |  |

NET ORTALAMASINA GÖRE ŞUBE KARŞILAŞTIRMA

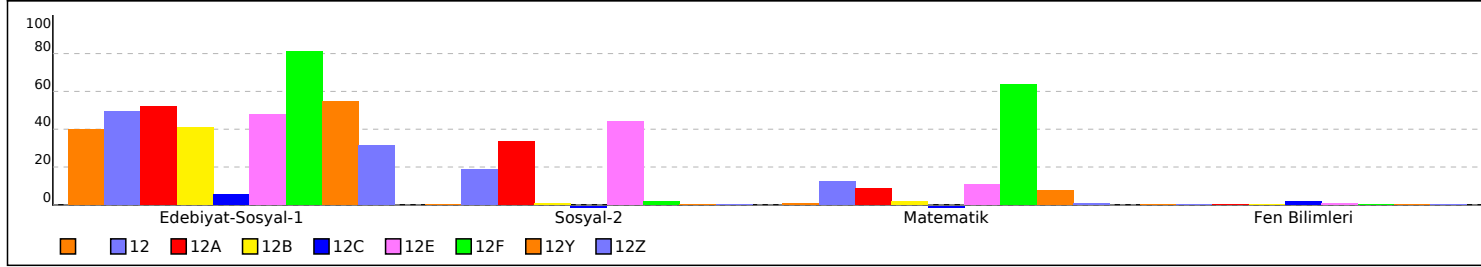

PUANA GÖRE ŞUBE KIYAS

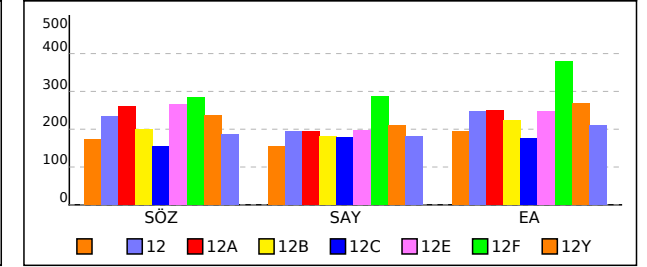



## OKUL SÖZEL TEST BAZLI NET LİSTESİ (SÖZ sıralı)

| İL              |       | İLÇE               |       | OKUL                        |      |       |          |     |       |           |     |       | SINAV ADI         |     |      |        |      |       |         |    |      |       | KATILIMLAR |         |      |       |         |         |      |       |  |  |
|-----------------|-------|--------------------|-------|-----------------------------|------|-------|----------|-----|-------|-----------|-----|-------|-------------------|-----|------|--------|------|-------|---------|----|------|-------|------------|---------|------|-------|---------|---------|------|-------|--|--|
| MANİSA          |       | YUNUSEMRE          |       | KEP AKADEMİ 12.EŞİT AĞIRLIK |      |       |          |     |       |           |     |       | HIZ VE RENK AYT 3 |     |      |        |      |       |         |    |      |       | Okul       | İlçe    | İl   | Genel |         |         |      |       |  |  |
|                 |       |                    |       | Edebiyat-Sosyal-1           |      |       | Sosyal-2 |     |       | Matematik |     |       | Fen Bilimleri     |     |      | Toplam |      |       | SÖZ     |    |      |       | SAY        |         |      |       | EA      |         |      |       |  |  |
| Sıra            | Ö.No  | İsim               | Sınıf | D                           | Y    | N     | D        | Y   | N     | D         | Y   | N     | D                 | Y   | N    | D      | Y    | N     | Puan    | Sn | Okul | Genel | Puan       | Sn      | Okul | Genel | Puan    | Sn      | Okul | Genel |  |  |
| Genel Ortalama  |       |                    |       | 9,3                         | 6,2  | 7,70  | 5,7      | 3,5 | 4,84  | 9,1       | 4,4 | 7,99  | 7,5               | 5,7 | 6,10 | 31,6   | 19,7 | 26,63 | 191,150 |    |      |       |            | 221,450 |      |       |         | 216,890 |      |       |  |  |
| Okul Ortalaması |       |                    |       | 22,2                        | 11,1 | 19,47 | 9,0      | 3,9 | 8,07  | 5,5       | 3,5 | 4,61  | 0,4               | 1,4 | 0,07 | 37,2   | 20,0 | 32,22 | 235,820 |    |      |       |            | 195,740 |      |       |         | 246,690 |      |       |  |  |
| 31              | 12080 | ERAY AKYÜZ         | 12    | 18                          | 10   | 15,50 |          |     |       | 2         | 0   | 2,00  |                   |     |      | 20     | 10   | 17,50 | 211,085 | 20 | 31   | 814   | 200,713    | 12      | 17   | 1389  | 239,483 | 16      | 23   | 882   |  |  |
| 32              | 94386 | HAMZA SAMET TURAN  | 12A   | 20                          | 15   | 16,25 |          |     |       | 3         | 8   | 1,00  |                   |     |      | 23     | 23   | 17,25 | 210,810 | 7  | 32   | 826   | 195,723    | 4       | 21   | 1499  | 236,443 | 6       | 26   | 945   |  |  |
| 33              | 12160 | TUNAHAN YAVAŞ      | 12    | 22                          | 13   | 18,75 |          |     |       | 11        | 6   | 9,50  |                   |     |      | 33     | 19   | 28,25 | 208,288 | 21 | 33   | 881   | 208,865    | 9       | 14   | 1252  | 257,450 | 11      | 17   | 579   |  |  |
| 34              | 712   | ZÜMRA BAĞÇECİKLİ   | 12B   | 22                          | 14   | 18,50 | 1        | 1   | 0,75  | 3         | 7   | 1,25  |                   |     |      | 26     | 22   | 20,50 | 208,031 | 1  | 34   | 883   | 183,427    | 1       | 27   | 1851  | 231,875 | 1       | 29   | 1041  |  |  |
| 35              | 16010 | RÜMEYSA KAYA       | 12    | 19                          | 12   | 16,00 | 6        | 6   | 4,50  | 3         | 2   | 2,50  | 1                 | 4   | 0,00 | 29     | 24   | 23,00 | 206,038 | 22 | 35   | 912   | 180,950    | 19      | 29   | 1955  | 221,778 | 19      | 31   | 1262  |  |  |
| 36              | 12401 | SUDENAZ YOLCU      | 12    | 22                          | 13   | 18,75 |          |     |       | 3         | 3   | 2,25  |                   |     |      | 25     | 16   | 21,00 | 205,533 | 23 | 36   | 925   | 185,535    | 16      | 24   | 1784  | 234,453 | 17      | 27   | 985   |  |  |
| 37              | 12310 | ÖZNUR KURT         | 12    | 23                          | 16   | 19,00 | 4        | 2   | 3,50  | 0         | 4   | -1,00 |                   |     |      | 27     | 22   | 21,50 | 200,193 | 24 | 37   | 1024  | 158,838    | 29      | 46   | 2710  | 209,023 | 26      | 42   | 1552  |  |  |
| 38              | 12112 | MEHMET FATİH ŞAHİN | 12    | 18                          | 15   | 14,25 |          |     |       | 11        | 11  | 8,25  |                   |     |      | 29     | 26   | 22,50 | 198,030 | 25 | 38   | 1063  | 208,945    | 8       | 13   | 1251  | 243,370 | 14      | 21   | 827   |  |  |
| 39              | 710   | YAĞMUR YÖNEYER     | 12B   | 18                          | 14   | 14,50 |          |     |       | 1         | 3   | 0,25  |                   |     |      | 19     | 17   | 14,75 | 190,873 | 2  | 39   | 1238  | 177,868    | 2       | 37   | 2098  | 213,718 | 2       | 39   | 1445  |  |  |
| 40              | 12161 | YAĞMUR TEKELİ      | 12    | 15                          | 6    | 13,50 |          |     |       | 3         | 2   | 2,50  |                   |     |      | 18     | 8    | 16,00 | 189,650 | 26 | 40   | 1261  | 186,370    | 14      | 22   | 1754  | 218,708 | 21      | 33   | 1331  |  |  |
| 41              | 12254 | HİLAL YILMAZ       | 12A   | 18                          | 11   | 15,25 |          |     |       | 2         | 3   | 1,25  |                   |     |      | 20     | 14   | 16,50 | 188,438 | 8  | 41   | 1292  | 175,983    | 7       | 38   | 2202  | 213,993 | 8       | 37   | 1435  |  |  |
| 42              | 16007 | BKYN               | 12Z   | 16                          | 14   | 12,50 |          |     |       | 1         | 3   | 0,25  |                   |     |      | 17     | 17   | 12,75 | 186,941 | 1  | 42   | 1333  | 180,607    | 1       | 31   | 1982  | 209,635 | 1       | 41   | 1535  |  |  |
| 43              | 12275 | ÖMER GÜLEÇ         | 12    | 17                          | 10   | 14,50 | 1        | 0   | 1,00  | 5         | 2   | 4,50  |                   |     |      | 23     | 12   | 20,00 | 185,763 | 27 | 43   | 1385  | 180,805    | 20      | 30   | 1965  | 217,065 | 22      | 34   | 1363  |  |  |
| 44              | 12264 | KAAN MALÇOK        | 12    | 7                           | 4    | 6,00  | 13       | 6   | 11,50 |           |     |       |                   |     |      | 20     | 10   | 17,50 | 184,755 | 28 | 44   | 1416  | 162,448    | 28      | 45   | 2642  | 171,450 | 31      | 49   | 2436  |  |  |
| 45              | 12288 | BETÜL DEMİRCİ      |       | 17                          | 4    | 16,00 |          |     |       | 2         | 7   | 0,25  |                   |     |      | 19     | 11   | 16,25 | 173,280 | 1  | 45   | 1782  | 155,118    | 1       | 48   | 2772  | 195,525 | 1       | 44   | 1862  |  |  |
| 46              | 12039 | ÖZNUR SALTIK       | 12    | 18                          | 15   | 14,25 |          |     |       | 0         | 8   | -2,00 |                   |     |      | 18     | 23   | 12,25 | 167,990 | 29 | 46   | 1942  | 148,380    | 31      | 49   | 2844  | 183,790 | 29      | 46   | 2138  |  |  |
| 47              | 12391 | İSMAİL AKDEDE      | 12    | 14                          | 18   | 9,50  |          |     |       |           |     |       |                   |     |      | 14     | 18   | 9,50  | 161,843 | 30 | 47   | 2090  | 162,528    | 27      | 44   | 2639  | 182,965 | 30      | 47   | 2169  |  |  |
| 48              | 12135 | ZEYNEP İDİL ÇİÇEK  | 12    | 18                          | 21   | 12,75 |          |     |       | 4         | 6   | 2,50  |                   |     |      | 22     | 27   | 15,25 | 160,908 | 31 | 48   | 2110  | 158,168    | 30      | 47   | 2726  | 188,990 | 28      | 45   | 2010  |  |  |
| 49              | 12419 | ÖMER MERHAN        | 12C   | 7                           | 19   | 2,25  | 1        | 6   | -0,50 | 0         | 3   | -0,75 | 1                 | 1   | 0,75 | 9      | 29   | 1,75  | 155,313 | 1  | 49   | 2231  | 179,795    | 1       | 34   | 2007  | 175,090 | 1       | 48   | 2372  |  |  |

TESTLERİ NET ORTALAMALARINA GÖRE KIYASLAMA

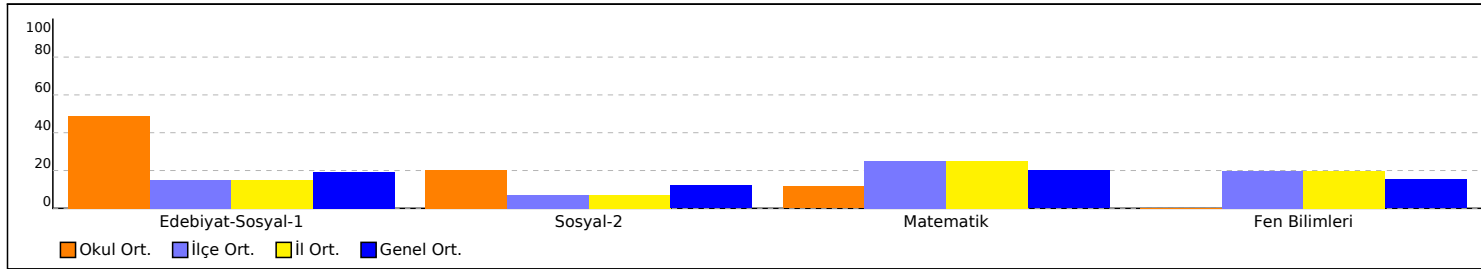

PUAN ORT. GÖRE KIYAS

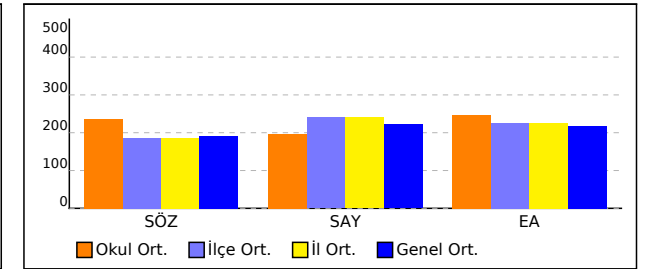



## OKUL SÖZEL TEST BAZLI NET LİSTESİ (SÖZ sıralı)

| İL              |      | İLÇE      |       | OKUL                        |      |       |          |     |      |           |     |      |               |     |      | SINAV ADI         |      |       |         |    |      |       |      |         |      |       |      | KATILIMLAR |         |       |       |  |  |
|-----------------|------|-----------|-------|-----------------------------|------|-------|----------|-----|------|-----------|-----|------|---------------|-----|------|-------------------|------|-------|---------|----|------|-------|------|---------|------|-------|------|------------|---------|-------|-------|--|--|
|                 |      |           |       |                             |      |       |          |     |      |           |     |      |               |     |      |                   |      |       |         |    |      |       |      |         |      |       |      | Okul       | İlçe    | İl    | Genel |  |  |
| MANİSA          |      | YUNUSEMRE |       | KEP AKADEMİ 12.EŞİT AĞIRLIK |      |       |          |     |      |           |     |      |               |     |      | HIZ VE RENK AYT 3 |      |       |         |    |      |       |      |         |      |       |      | 49         | 268     | 268   | 2935  |  |  |
| Sıra            | Ö.No | İsim      | Sınıf | Edebiyat-Sosyal-1           |      |       | Sosyal-2 |     |      | Matematik |     |      | Fen Bilimleri |     |      | Toplam            |      |       | SÖZ     |    |      |       | SAY  |         |      |       | EA   |            |         |       |       |  |  |
|                 |      |           |       | D                           | Y    | N     | D        | Y   | N    | D         | Y   | N    | D             | Y   | N    | D                 | Y    | N     | Puan    | Sn | Okul | Genel | Puan | Sn      | Okul | Genel | Puan | Sn         | Okul    | Genel |       |  |  |
| Genel Ortalama  |      |           |       | 9,3                         | 6,2  | 7,70  | 5,7      | 3,5 | 4,84 | 9,1       | 4,4 | 7,99 | 7,5           | 5,7 | 6,10 | 31,6              | 19,7 | 26,63 | 191,150 |    |      |       |      | 221,450 |      |       |      |            | 216,890 |       |       |  |  |
| Okul Ortalaması |      |           |       | 22,2                        | 11,1 | 19,47 | 9,0      | 3,9 | 8,07 | 5,5       | 3,5 | 4,61 | 0,4           | 1,4 | 0,07 | 37,2              | 20,0 | 32,22 | 235,820 |    |      |       |      | 195,740 |      |       |      |            | 246,690 |       |       |  |  |

NET ORTALAMASINA GÖRE ŞUBE KARŞILAŞTIRMA

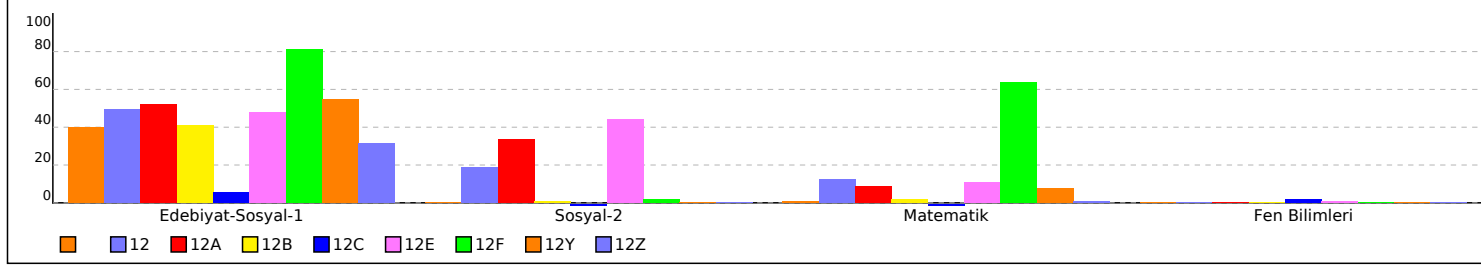

PUANA GÖRE ŞUBE KIYAS

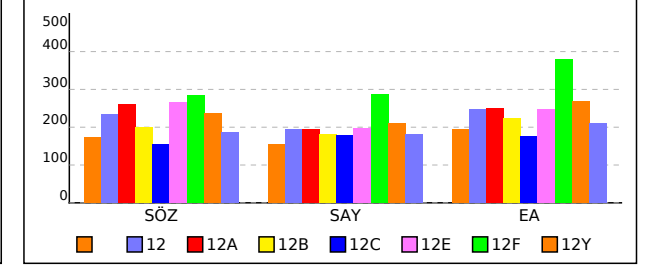

## OKUL SAYISAL NET LİSTESİ (SAY sıralı)

| KATILIMLAR      |       |                     |       |                             |      |       |             |      |       |               |      |      |       |                   |       |          |      |       |        |       |       |       |       |       |       |       |       |
|-----------------|-------|---------------------|-------|-----------------------------|------|-------|-------------|------|-------|---------------|------|------|-------|-------------------|-------|----------|------|-------|--------|-------|-------|-------|-------|-------|-------|-------|-------|
| İL              |       | İLÇE                |       | OKUL                        |      |       |             |      |       |               |      |      |       | SINAV ADI         |       |          |      |       |        | OKUL  | İLÇE  | İL    | GENEL |       |       |       |       |
| MANİSA          |       | YUNUSEMRE           |       | KEP AKADEMİ 12.EŞİT AĞIRLIK |      |       |             |      |       |               |      |      |       | HIZ VE RENK AYT 3 |       |          |      |       |        | 49    | 268   | 268   | 2935  |       |       |       |       |
| Sıra            | Ö.No  | İsim                | Sınıf | Matematik                   |      |       |             |      |       | Fen Bilimleri |      |      |       |                   |       |          |      |       | Toplam |       |       | SÖZ   |       | SAY   |       | EA    |       |
|                 |       |                     |       | Matematik-2                 |      |       | Matematik-2 |      |       | Fizik         |      |      | Kimya |                   |       | Biyoloji |      |       | D      | Y     | N     | Puan  | Genel | Puan  | Genel | Puan  | Genel |
|                 |       |                     |       | D                           | Y    | N     | D           | Y    | N     | D             | Y    | N    | D     | Y                 | N     | D        | Y    | N     | D      | Y     | N     | Puan  | Genel | Puan  | Genel | Puan  | Genel |
| Genel Ortalama  |       |                     |       | 7,32                        | 3,78 | 6,38  | 1,76        | 0,60 | 1,61  | 2,81          | 1,96 | 2,32 | 2,04  | 1,90              | 1,56  | 2,66     | 1,80 | 2,21  | 16,59  | 10,04 | 14,08 | 191,2 |       | 221,5 |       | 216,9 |       |
| Okul Ortalaması |       |                     |       | 4,67                        | 3,06 | 3,91  | 0,82        | 0,47 | 0,70  | 0,20          | 0,47 | 0,09 | 0,10  | 0,43              | -0,01 | 0,12     | 0,53 | -0,01 | 5,91   | 4,96  | 4,68  | 235,8 |       | 195,7 |       | 246,7 |       |
| 1               | 12085 | BİLAL ÇİFTÇİ        | 12F   | 20                          | 8    | 18,00 | 8           | 2    | 7,50  |               |      |      |       |                   |       |          |      | 28    | 10     | 25,50 | 284,9 | 155   | 288,1 | 510   | 378,6 | 7     |       |
| 2               | 12032 | CEYLİN ERDOĞAN      | 12    | 15                          | 2    | 14,50 | 5           | 1    | 4,75  |               |      |      |       |                   |       |          |      | 20    | 3      | 19,25 | 248,9 | 405   | 263,2 | 694   | 326,6 | 76    |       |
| 3               | 12001 | HASAN ÇALIŞKAN      | 12    | 18                          | 5    | 16,75 | 2           | 1    | 1,75  |               |      |      |       |                   |       |          |      | 20    | 6      | 18,50 | 278,2 | 187   | 259,3 | 721   | 354,9 | 29    |       |
| 4               | 12052 | FATMA SELENAY VURAL | 12    | 13                          | 2    | 12,50 | 1           | 1    | 0,75  |               |      |      |       |                   |       |          |      | 14    | 3      | 13,25 | 270,0 | 234   | 250,7 | 793   | 331,8 | 63    |       |
| 5               | 16004 | NURGÜL ARGÜN        | 12    | 14                          | 3    | 13,25 | 1           | 1    | 0,75  |               |      |      |       |                   |       |          |      | 15    | 4      | 14,00 | 255,5 | 343   | 250,5 | 796   | 318,9 | 104   |       |
| 6               | 12262 | ASLI NAZ ABALI      | 12    | 17                          | 6    | 15,50 | 3           | 4    | 2,00  |               |      |      |       |                   |       |          |      | 20    | 10     | 17,50 | 269,0 | 241   | 246,3 | 832   | 342,5 | 37    |       |
| 7               | 12015 | ARDA KUMOVA         | 12A   | 12                          | 1    | 11,75 | 2           | 1    | 1,75  |               |      |      |       |                   |       |          |      | 14    | 2      | 13,50 | 321,4 | 49    | 236,5 | 912   | 321,1 | 95    |       |
| 8               | 12030 | BERKAY ÜNAL         | 12    | 10                          | 4    | 9,00  | 1           | 1    | 0,75  |               |      |      |       |                   |       |          |      | 11    | 5      | 9,75  | 267,9 | 247   | 227,8 | 992   | 319,8 | 99    |       |
| 9               | 12276 | KEYSER TEFTÇİ       | 12A   | 6                           | 2    | 5,50  | 3           | 1    | 2,75  | 1             | 0    | 1,00 |       |                   |       |          |      | 10    | 3      | 9,25  | 241,2 | 470   | 219,9 | 1084  | 278,4 | 353   |       |
| 10              | 12269 | EREN ALP TANIŞ      | 12E   | 5                           | 2    | 4,50  |             |      |       | 3             | 11   | 0,25 | 4     | 9                 | 1,75  | 4        | 9    | 1,75  | 16     | 31    | 8,25  | 310,9 | 68    | 213,1 | 1174  | 262,5 | 520   |
| 11              | 12111 | NAZ DURAN           | 12    | 8                           | 0    | 8,00  |             |      |       |               |      |      |       |                   |       |          |      | 8     | 0      | 8,00  | 261,7 | 295   | 210,5 | 1215  | 248,1 | 725   |       |
| 12              | 12086 | ESRA ÇATALBAŞ       | 12Y   | 4                           | 4    | 3,00  |             |      |       |               |      |      |       |                   |       |          |      | 4     | 4      | 3,00  | 235,9 | 510   | 209,1 | 1248  | 268,0 | 457   |       |
| 13              | 12112 | MEHMET FATİH ŞAHİN  | 12    | 8                           | 6    | 6,50  | 3           | 5    | 1,75  |               |      |      |       |                   |       |          |      | 11    | 11     | 8,25  | 198,0 | 1063  | 208,9 | 1251  | 243,4 | 827   |       |
| 14              | 12160 | TUNAHAN YAVAŞ       | 12    | 9                           | 6    | 7,50  | 2           | 0    | 2,00  |               |      |      |       |                   |       |          |      | 11    | 6      | 9,50  | 208,3 | 881   | 208,9 | 1252  | 257,5 | 579   |       |
| 15              | 12384 | ELİF AKALIN         | 12    | 8                           | 4    | 7,00  | 2           | 0    | 2,00  |               |      |      |       |                   |       |          |      | 10    | 4      | 9,00  | 223,9 | 656   | 208,0 | 1269  | 272,2 | 410   |       |
| 16              | 12336 | KAAN ŞENGÜL         | 12    | 7                           | 3    | 6,25  |             |      |       |               |      |      |       |                   |       |          |      | 7     | 3      | 6,25  | 224,2 | 652   | 206,2 | 1304  | 264,9 | 494   |       |
| 17              | 12080 | ERAY AKYÜZ          | 12    | 2                           | 0    | 2,00  |             |      |       |               |      |      |       |                   |       |          |      | 2     | 0      | 2,00  | 211,1 | 814   | 200,7 | 1389  | 239,5 | 882   |       |
| 18              | 12308 | BÜŞRA KOCABAŞ       | 12A   | 3                           | 1    | 2,75  |             |      |       |               |      |      |       |                   |       |          |      | 3     | 1      | 2,75  | 283,0 | 164   | 200,3 | 1396  | 247,0 | 754   |       |
| 19              | 12022 | YİĞİT SAVUNMUŞ      | 12E   | 7                           | 1    | 6,75  | 1           | 0    | 1,00  | 4             | 10   | 1,50 | 1     | 12                | -2,00 | 1        | 12   | -2,00 | 14     | 35    | 5,25  | 257,0 | 328   | 199,8 | 1407  | 262,4 | 523   |
| 20              | 12348 | ALEYNA YAVUZ        | 12    | 4                           | 2    | 3,50  |             |      |       |               |      |      |       |                   |       | 1        | 2    | 0,50  | 5      | 4     | 4,00  | 285,9 | 151   | 198,6 | 1430  | 264,5 | 497   |
| 21              | 94386 | HAMZA SAMET TURAN   | 12A   | 3                           | 7    | 1,25  | 0           | 1    | -0,25 |               |      |      |       |                   |       |          |      | 3     | 8      | 1,00  | 210,8 | 826   | 195,7 | 1499  | 236,4 | 945   |       |
| 22              | 12161 | YAĞMUR TEKELİ       | 12    | 3                           | 2    | 2,50  |             |      |       |               |      |      |       |                   |       |          |      | 3     | 2      | 2,50  | 189,7 | 1261  | 186,4 | 1754  | 218,7 | 1331  |       |
| 23              | 12253 | MERT CAN EVCİMEN    | 12    | 4                           | 7    | 2,25  |             |      |       |               |      |      |       |                   |       |          |      | 4     | 7      | 2,25  | 301,1 | 89    | 186,2 | 1763  | 255,1 | 630   |       |
| 24              | 12401 | SUDENAZ YOLCU       | 12    | 2                           | 3    | 1,25  | 1           | 0    | 1,00  |               |      |      |       |                   |       |          |      | 3     | 3      | 2,25  | 205,5 | 925   | 185,5 | 1784  | 234,5 | 985   |       |
| 25              | 12265 | İLGİN GÖKÇE         | 12A   | 2                           | 4    | 1,00  |             |      |       |               |      |      |       |                   |       |          |      | 2     | 4      | 1,00  | 270,9 | 230   | 183,7 | 1840  | 238,0 | 914   |       |
| 26              | 712   | ZÜMRA BAĞÇECİKLİ    | 12B   | 3                           | 7    | 1,25  |             |      |       |               |      |      |       |                   |       |          |      | 3     | 7      | 1,25  | 208,0 | 883   | 183,4 | 1851  | 231,9 | 1041  |       |
| 27              | 12395 | MUSTAFA ALCEYLAN    | 12    | 1                           | 0    | 1,00  |             |      |       |               |      |      |       |                   |       |          |      | 1     | 0      | 1,00  | 259,1 | 310   | 182,7 | 1887  | 211,9 | 1481  |       |
| 28              | 16010 | RÜMEYSA KAYA        | 12    | 3                           | 1    | 2,75  | 0           | 1    | -0,25 | 1             | 1    | 0,75 |       |                   |       | 0        | 3    | -0,75 | 4      | 6     | 2,50  | 206,0 | 912   | 181,0 | 1955  | 221,8 | 1262  |
| 29              | 12275 | ÖMER GÜLEÇ          | 12    | 3                           | 2    | 2,50  | 2           | 0    | 2,00  |               |      |      |       |                   |       |          |      | 5     | 2      | 4,50  | 185,8 | 1385  | 180,8 | 1965  | 217,1 | 1363  |       |

## OKUL SAYISAL NET LİSTESİ (SAY sıralı)

| KATILIMLAR      |       |                     |       |                             |      |       |             |      |       |               |      |      |       |                   |       |          |      |       |        |       |       |       |       |       |       |       |       |
|-----------------|-------|---------------------|-------|-----------------------------|------|-------|-------------|------|-------|---------------|------|------|-------|-------------------|-------|----------|------|-------|--------|-------|-------|-------|-------|-------|-------|-------|-------|
| İL              |       | İLÇE                |       | OKUL                        |      |       |             |      |       |               |      |      |       | SINAV ADI         |       |          |      |       | OKUL   | İLÇE  | İL    | GENEL |       |       |       |       |       |
| MANİSA          |       | YUNUSEMRE           |       | KEP AKADEMİ 12.EŞİT AĞIRLIK |      |       |             |      |       |               |      |      |       | HIZ VE RENK AYT 3 |       |          |      |       | 49     | 268   | 268   | 2935  |       |       |       |       |       |
| Sıra            | Ö.No  | İsim                | Sınıf | Matematik                   |      |       |             |      |       | Fen Bilimleri |      |      |       |                   |       |          |      |       | Toplam |       |       | SÖZ   |       | SAY   |       | EA    |       |
|                 |       |                     |       | Matematik-2                 |      |       | Matematik-2 |      |       | Fizik         |      |      | Kimya |                   |       | Biyoloji |      |       | D      | Y     | N     | Puan  | Genel | Puan  | Genel | Puan  | Genel |
|                 |       |                     |       | D                           | Y    | N     | D           | Y    | N     | D             | Y    | N    | D     | Y                 | N     | D        | Y    | N     | D      | Y     | N     | Puan  | Genel | Puan  | Genel | Puan  | Genel |
| Genel Ortalama  |       |                     |       | 7,32                        | 3,78 | 6,38  | 1,76        | 0,60 | 1,61  | 2,81          | 1,96 | 2,32 | 2,04  | 1,90              | 1,56  | 2,66     | 1,80 | 2,21  | 16,59  | 10,04 | 14,08 | 191,2 |       | 221,5 |       | 216,9 |       |
| Okul Ortalaması |       |                     |       | 4,67                        | 3,06 | 3,91  | 0,82        | 0,47 | 0,70  | 0,20          | 0,47 | 0,09 | 0,10  | 0,43              | -0,01 | 0,12     | 0,53 | -0,01 | 5,91   | 4,96  | 4,68  | 235,8 |       | 195,7 |       | 246,7 |       |
| 30              | 16007 | BKYN                | 12Z   | 1                           | 3    | 0,25  |             |      |       |               |      |      |       |                   |       |          |      | 1     | 3      | 0,25  | 186,9 | 1333  | 180,6 | 1982  | 209,6 | 1535  |       |
| 31              | 12286 | ENES AKYOL          | 12E   | 1                           | 2    | 0,50  |             |      |       |               |      |      |       |                   |       |          |      | 1     | 2      | 0,50  | 228,6 | 600   | 180,0 | 2000  | 215,7 | 1401  |       |
| 32              | 12419 | ÖMER MERHAN         | 12C   | 0                           | 3    | -0,75 |             |      |       | 1             | 1    | 0,75 |       |                   |       |          |      | 1     | 4      | 0,00  | 155,3 | 2231  | 179,8 | 2007  | 175,1 | 2372  |       |
| 33              | 12404 | GİZEM PALA          | 12    | 1                           | 12   | -2,00 | 2           | 1    | 1,75  |               |      |      |       |                   |       |          |      | 3     | 13     | -0,25 | 242,5 | 460   | 179,2 | 2033  | 204,4 | 1664  |       |
| 34              | 710   | YAĞMUR YÖNEYER      | 12B   | 1                           | 3    | 0,25  |             |      |       |               |      |      |       |                   |       |          |      | 1     | 3      | 0,25  | 190,9 | 1238  | 177,9 | 2098  | 213,7 | 1445  |       |
| 35              | 12254 | HİLAL YILMAZ        | 12A   | 2                           | 3    | 1,25  |             |      |       |               |      |      |       |                   |       |          |      | 2     | 3      | 1,25  | 188,4 | 1292  | 176,0 | 2202  | 214,0 | 1435  |       |
| 36              | 12246 | İLAYDA NUR ÇİLOĞLAN | 12    | 0                           | 5    | -1,25 | 1           | 0    | 1,00  |               |      |      |       |                   |       |          |      | 1     | 5      | -0,25 | 254,8 | 349   | 174,4 | 2304  | 224,4 | 1197  |       |
| 37              | 12347 | SILA AKAR           | 12    | 2                           | 0    | 2,00  |             |      |       |               |      |      |       |                   |       |          |      | 2     | 0      | 2,00  | 237,5 | 500   | 173,8 | 2325  | 218,9 | 1326  |       |
| 38              | 12026 | MİLAY GAMZE KURU    | 12    | 1                           | 1    | 0,75  |             |      |       |               |      |      |       |                   |       |          |      | 1     | 1      | 0,75  | 250,0 | 393   | 168,2 | 2503  | 215,8 | 1400  |       |
| 39              | 12310 | ÖZNUR KURT          | 12    | 0                           | 4    | -1,00 |             |      |       |               |      |      |       |                   |       |          |      | 0     | 4      | -1,00 | 200,2 | 1024  | 158,8 | 2710  | 209,0 | 1552  |       |
| 40              | 12135 | ZEYNEP İDİL ÇİÇEK   | 12    | 4                           | 6    | 2,50  |             |      |       |               |      |      |       |                   |       |          |      | 4     | 6      | 2,50  | 160,9 | 2110  | 158,2 | 2726  | 189,0 | 2010  |       |
| 41              | 12288 | BETÜL DEMİRCİ       |       | 2                           | 5    | 0,75  | 0           | 2    | -0,50 |               |      |      |       |                   |       |          |      | 2     | 7      | 0,25  | 173,3 | 1782  | 155,1 | 2772  | 195,5 | 1862  |       |
| 42              | 12039 | ÖZNUR SALTİK        | 12    | 0                           | 8    | -2,00 |             |      |       |               |      |      |       |                   |       |          |      | 0     | 8      | -2,00 | 168,0 | 1942  | 148,4 | 2844  | 183,8 | 2138  |       |

NET ORTALAMALARINA GÖRE KIYASLAMA

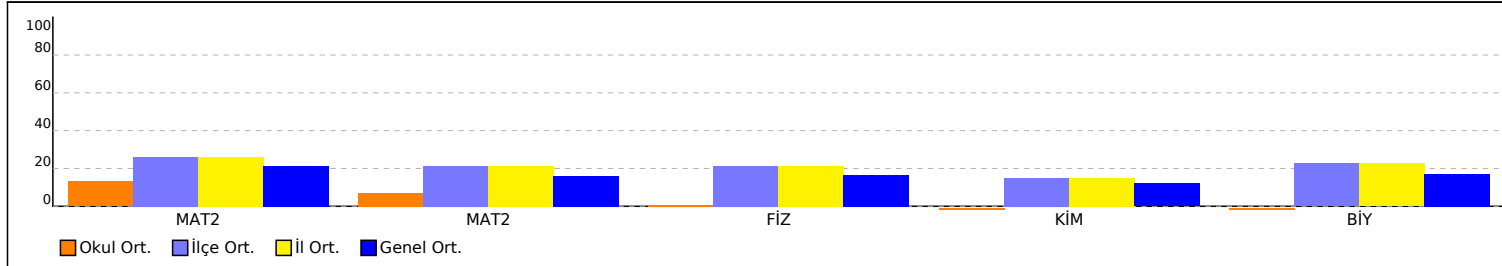

PUAN ORT. GÖRE KIYAS

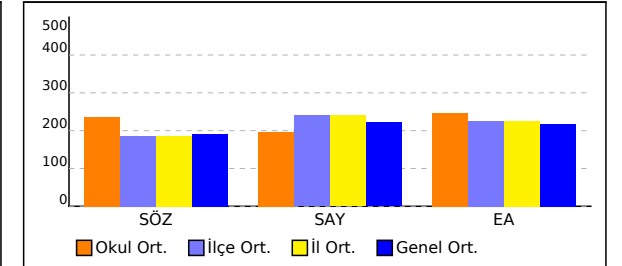

NET ORTALAMASINA GÖRE ŞUBE KARŞILAŞTIRMA

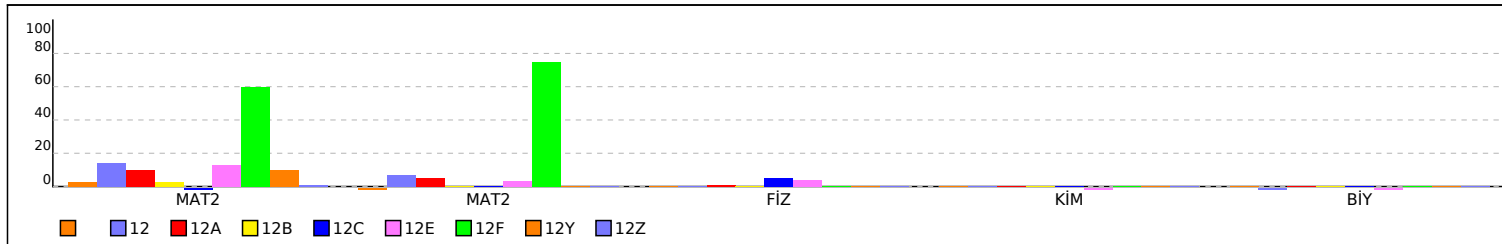

PUANA GÖRE ŞUBE KIYAS

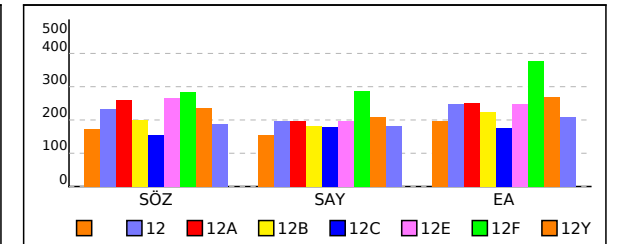

## OKUL EŞİT AĞIRLIKLIL NET LİSTESİ (EA sıralı)

| İL              |       | İLÇE                |       | OKUL                        |      |      |          |      |       |         |      |      |            |      | SINAV ADI         |             |      |       |             |      |        |       |       | KATILIMLAR |       |       |       |       |       |       |
|-----------------|-------|---------------------|-------|-----------------------------|------|------|----------|------|-------|---------|------|------|------------|------|-------------------|-------------|------|-------|-------------|------|--------|-------|-------|------------|-------|-------|-------|-------|-------|-------|
|                 |       |                     |       |                             |      |      |          |      |       |         |      |      |            |      |                   |             |      |       |             |      |        |       |       | OKUL       | İLÇE  | İL    | GENEL |       |       |       |
| MANİSA          |       | YUNUSEMRE           |       | KEP AKADEMİ 12.EŞİT AĞIRLIK |      |      |          |      |       |         |      |      |            |      | HIZ VE RENK AYT 3 |             |      |       |             |      |        |       |       | 49         | 268   | 268   | 2935  |       |       |       |
| Sıra            | Ö.No  | İsim                | Sınıf | Edebiyat-Sosyal-1           |      |      |          |      |       |         |      |      |            |      | Matematik         |             |      |       |             |      | Toplam |       |       | SÖZ        |       | SAY   |       | EA    |       |       |
|                 |       |                     |       | Türkçe                      |      |      | Edebiyat |      |       | Tarih-1 |      |      | Coğrafya-1 |      |                   | Matematik-2 |      |       | Matematik-2 |      |        | D     | Y     | N          | Puan  | Genel | Puan  | Genel | Puan  | Genel |
|                 |       |                     |       | D                           | Y    | N    | D        | Y    | N     | D       | Y    | N    | D          | Y    | N                 | D           | Y    | N     | D           | Y    | N      | D     | Y     | N          | Puan  | Genel | Puan  | Genel | Puan  | Genel |
| Genel Ortalama  |       |                     |       | 2,27                        | 0,83 | 2,06 | 3,73     | 2,46 | 3,12  | 1,47    | 2,06 | 0,95 | 1,78       | 0,85 | 1,57              | 7,32        | 3,78 | 6,38  | 1,76        | 0,60 | 1,61   | 18,33 | 10,58 | 15,69      | 191,2 |       | 221,5 |       | 216,9 |       |
| Okul Ortalaması |       |                     |       | 4,78                        | 1,00 | 4,53 | 9,43     | 5,02 | 8,17  | 3,88    | 3,73 | 2,94 | 4,16       | 1,35 | 3,83              | 4,67        | 3,06 | 3,91  | 0,82        | 0,47 | 0,70   | 27,74 | 14,63 | 24,08      | 235,8 |       | 195,7 |       | 246,7 |       |
| 1               | 12085 | BİLAL ÇİFTÇİ        | 12F   | 6                           | 0    | 6,00 | 17       | 1    | 16,75 | 5       | 5    | 3,75 | 6          | 0    | 6,00              | 20          | 8    | 18,00 | 8           | 2    | 7,50   | 62    | 16    | 58,00      | 284,9 | 155   | 288,1 | 510   | 378,6 | 7     |
| 2               | 12001 | HASAN ÇALIŞKAN      | 12    | 4                           | 2    | 3,50 | 16       | 2    | 15,50 | 9       | 1    | 8,75 | 6          | 0    | 6,00              | 18          | 5    | 16,75 | 2           | 1    | 1,75   | 55    | 11    | 52,25      | 278,2 | 187   | 259,3 | 721   | 354,9 | 29    |
| 3               | 12262 | ASLI NAZ ABALI      | 12    | 6                           | 0    | 6,00 | 16       | 2    | 15,50 | 7       | 2    | 6,50 | 6          | 0    | 6,00              | 17          | 6    | 15,50 | 3           | 4    | 2,00   | 55    | 14    | 51,50      | 269,0 | 241   | 246,3 | 832   | 342,5 | 37    |
| 4               | 12052 | FATMA SELENAY VURAL | 12    | 6                           | 0    | 6,00 | 16       | 1    | 15,75 | 5       | 4    | 4,00 | 4          | 2    | 3,50              | 13          | 2    | 12,50 | 1           | 1    | 0,75   | 45    | 10    | 42,50      | 270,0 | 234   | 250,7 | 793   | 331,8 | 63    |
| 5               | 12032 | CEYLİN ERDOĞAN      | 12    | 5                           | 1    | 4,75 | 12       | 3    | 11,25 | 4       | 5    | 2,75 | 5          | 0    | 5,00              | 15          | 2    | 14,50 | 5           | 1    | 4,75   | 46    | 12    | 43,00      | 248,9 | 405   | 263,2 | 694   | 326,6 | 76    |
| 6               | 12015 | ARDA KUMOVA         | 12A   | 5                           | 1    | 4,75 | 14       | 4    | 13,00 | 7       | 2    | 6,50 | 6          | 0    | 6,00              | 12          | 1    | 11,75 | 2           | 1    | 1,75   | 46    | 9     | 43,75      | 321,4 | 49    | 236,5 | 912   | 321,1 | 95    |
| 7               | 12030 | BERKAY ÜNAL         | 12    | 5                           | 1    | 4,75 | 16       | 2    | 15,50 | 8       | 2    | 7,50 | 5          | 1    | 4,75              | 10          | 4    | 9,00  | 1           | 1    | 0,75   | 45    | 11    | 42,25      | 267,9 | 247   | 227,8 | 992   | 319,8 | 99    |
| 8               | 16004 | NURGÜL ARGÜN        | 12    | 6                           | 0    | 6,00 | 14       | 4    | 13,00 | 4       | 5    | 2,75 | 4          | 2    | 3,50              | 14          | 3    | 13,25 | 1           | 1    | 0,75   | 43    | 15    | 39,25      | 255,5 | 343   | 250,5 | 796   | 318,9 | 104   |
| 9               | 12276 | KEYSER TEFCİ        | 12A   | 5                           | 1    | 4,75 | 13       | 4    | 12,00 | 3       | 2    | 2,50 | 4          | 2    | 3,50              | 6           | 2    | 5,50  | 3           | 1    | 2,75   | 34    | 12    | 31,00      | 241,2 | 470   | 219,9 | 1084  | 278,4 | 353   |
| 10              | 12384 | ELİF AKALIN         | 12    | 5                           | 0    | 5,00 | 13       | 4    | 12,00 | 3       | 4    | 2,00 | 5          | 1    | 4,75              | 8           | 4    | 7,00  | 2           | 0    | 2,00   | 36    | 13    | 32,75      | 223,9 | 656   | 208,0 | 1269  | 272,2 | 410   |
| 11              | 12382 | EMİRHAN AKGÜN       | 12    | 6                           | 0    | 6,00 | 15       | 2    | 14,50 | 5       | 3    | 4,25 | 6          | 0    | 6,00              |             |      |       |             |      |        | 32    | 5     | 30,75      | 345,8 | 15    | 183,7 | 1843  | 270,4 | 434   |
| 12              | 12086 | ESRA ÇATALBAŞ       | 12Y   | 6                           | 0    | 6,00 | 11       | 6    | 9,50  | 4       | 4    | 3,00 | 4          | 2    | 3,50              | 4           | 4    | 3,00  |             |      |        | 29    | 16    | 25,00      | 235,9 | 510   | 209,1 | 1248  | 268,0 | 457   |
| 13              | 12336 | KAAN ŞENGÜL         | 12    | 6                           | 0    | 6,00 | 9        | 6    | 7,50  | 4       | 6    | 2,50 | 6          | 0    | 6,00              | 7           | 3    | 6,25  |             |      |        | 32    | 15    | 28,25      | 224,2 | 652   | 206,2 | 1304  | 264,9 | 494   |
| 14              | 12348 | ALEYNA YAVUZ        | 12    | 4                           | 2    | 3,50 | 11       | 1    | 10,75 | 7       | 1    | 6,75 | 4          | 2    | 3,50              | 4           | 2    | 3,50  |             |      |        | 30    | 8     | 28,00      | 285,9 | 151   | 198,6 | 1430  | 264,5 | 497   |
| 15              | 12269 | EREN ALP TANIŞ      | 12E   | 6                           | 0    | 6,00 | 10       | 8    | 8,00  | 5       | 5    | 3,75 | 5          | 1    | 4,75              | 5           | 2    | 4,50  |             |      |        | 31    | 16    | 27,00      | 310,9 | 68    | 213,1 | 1174  | 262,5 | 520   |
| 16              | 12022 | YİĞİT SAVUNMUŞ      | 12E   | 5                           | 1    | 4,75 | 9        | 8    | 7,00  | 5       | 4    | 4,00 | 5          | 1    | 4,75              | 7           | 1    | 6,75  | 1           | 0    | 1,00   | 32    | 15    | 28,25      | 257,0 | 328   | 199,8 | 1407  | 262,4 | 523   |
| 17              | 12160 | TUNAHAN YAVAŞ       | 12    | 4                           | 1    | 3,75 | 9        | 8    | 7,00  | 4       | 4    | 3,00 | 5          | 0    | 5,00              | 9           | 6    | 7,50  | 2           | 0    | 2,00   | 33    | 19    | 28,25      | 208,3 | 881   | 208,9 | 1252  | 257,5 | 579   |
| 18              | 12253 | MERT CAN EVCİMEN    | 12    | 5                           | 1    | 4,75 | 12       | 6    | 10,50 | 6       | 4    | 5,00 | 5          | 1    | 4,75              | 4           | 7    | 2,25  |             |      |        | 32    | 19    | 27,25      | 301,1 | 89    | 186,2 | 1763  | 255,1 | 630   |
| 19              | 12111 | NAZ DURAN           | 12    | 5                           | 1    | 4,75 | 8        | 8    | 6,00  | 3       | 4    | 2,00 | 3          | 2    | 2,50              | 8           | 0    | 8,00  |             |      |        | 27    | 15    | 23,25      | 261,7 | 295   | 210,5 | 1215  | 248,1 | 725   |
| 20              | 12308 | BÜŞRA KOCABAŞ       | 12A   | 5                           | 1    | 4,75 | 7        | 10   | 4,50  | 6       | 3    | 5,25 | 4          | 2    | 3,50              | 3           | 1    | 2,75  |             |      |        | 25    | 17    | 20,75      | 283,0 | 164   | 200,3 | 1396  | 247,0 | 754   |
| 21              | 12112 | MEHMET FATİH ŞAHİN  | 12    | 4                           | 2    | 3,50 | 9        | 6    | 7,50  | 2       | 4    | 1,00 | 3          | 3    | 2,25              | 8           | 6    | 6,50  | 3           | 5    | 1,75   | 29    | 26    | 22,50      | 198,0 | 1063  | 208,9 | 1251  | 243,4 | 827   |
| 22              | 12304 | AHMET E YILMAZ      | 12    | 4                           | 2    | 3,50 | 13       | 2    | 12,50 | 4       | 4    | 3,00 | 4          | 1    | 3,75              |             |      |       |             |      |        | 25    | 9     | 22,75      | 280,9 | 174   | 179,2 | 2032  | 240,9 | 868   |
| 23              | 12080 | ERAY AKYÜZ          | 12    | 5                           | 1    | 4,75 | 4        | 6    | 2,50  | 5       | 2    | 4,50 | 4          | 1    | 3,75              | 2           | 0    | 2,00  |             |      |        | 20    | 10    | 17,50      | 211,1 | 814   | 200,7 | 1389  | 239,5 | 882   |
| 24              | 12265 | İLGİN GÖKÇE         | 12A   | 6                           | 0    | 6,00 | 10       | 6    | 8,50  | 2       | 3    | 1,25 | 5          | 1    | 4,75              | 2           | 4    | 1,00  |             |      |        | 25    | 14    | 21,50      | 270,9 | 230   | 183,7 | 1840  | 238,0 | 914   |
| 25              | 12340 | ALIRIZA TILKAT      | 12A   | 5                           | 1    | 4,75 | 10       | 3    | 9,25  | 6       | 2    | 5,50 | 4          | 1    | 3,75              |             |      |       |             |      |        | 25    | 7     | 23,25      | 282,6 | 168   | 173,4 | 2340  | 237,0 | 929   |
| 26              | 94386 | HAMZA SAMET TURAN   | 12A   | 5                           | 1    | 4,75 | 9        | 7    | 7,25  | 2       | 5    | 0,75 | 4          | 2    | 3,50              | 3           | 7    | 1,25  | 0           | 1    | -0,25  | 23    | 23    | 17,25      | 210,8 | 826   | 195,7 | 1499  | 236,4 | 945   |
| 27              | 12401 | SUDENAZ YOLCU       | 12    | 4                           | 2    | 3,50 | 9        | 5    | 7,75  | 4       | 5    | 2,75 | 5          | 1    | 4,75              | 2           | 3    | 1,25  | 1           | 0    | 1,00   | 25    | 16    | 21,00      | 205,5 | 925   | 185,5 | 1784  | 234,5 | 985   |
| 28              | 12181 | SEDEN KUTLU         | 12A   | 6                           | 0    | 6,00 | 10       | 4    | 9,00  | 3       | 4    | 2,00 | 4          | 2    | 3,50              |             |      |       |             |      |        | 23    | 10    | 20,50      | 275,8 | 199   | 179,9 | 2002  | 234,4 | 987   |
| 29              | 712   | ZÜMRA BAĞÇECİKLI    | 12B   | 5                           | 1    | 4,75 | 8        | 8    | 6,00  | 5       | 3    | 4,25 | 4          | 2    | 3,50              | 3           | 7    | 1,25  |             |      |        | 25    | 21    | 19,75      | 208,0 | 883   | 183,4 | 1851  | 231,9 | 1041  |

## OKUL EŞİT AĞIRLIKLIL NET LİSTESİ (EA sıralı)

| İL              |       | İLÇE                |       | OKUL                        |      |      |          |      |       |         |      |       |            |      |      | SINAV ADI         |      |       |             |      |       |        |       |       | KATILIMLAR |       |       |       |       |       |
|-----------------|-------|---------------------|-------|-----------------------------|------|------|----------|------|-------|---------|------|-------|------------|------|------|-------------------|------|-------|-------------|------|-------|--------|-------|-------|------------|-------|-------|-------|-------|-------|
|                 |       |                     |       |                             |      |      |          |      |       |         |      |       |            |      |      |                   |      |       |             |      |       |        |       |       | OKUL       | İLÇE  | İL    | GENEL |       |       |
| MANİSA          |       | YUNUSEMRE           |       | KEP AKADEMİ 12.EŞİT AĞIRLIK |      |      |          |      |       |         |      |       |            |      |      | HIZ VE RENK AYT 3 |      |       |             |      |       |        |       |       | 49         | 268   | 268   | 2935  |       |       |
| Sıra            | Ö.No  | İsim                | Sınıf | Edebiyat-Sosyal-1           |      |      |          |      |       |         |      |       |            |      |      | Matematik         |      |       |             |      |       | Toplam |       |       | SÖZ        |       | SAY   |       | EA    |       |
|                 |       |                     |       | Türkçe                      |      |      | Edebiyat |      |       | Tarih-1 |      |       | Coğrafya-1 |      |      | Matematik-2       |      |       | Matematik-2 |      |       | D      | Y     | N     | Puan       | Genel | Puan  | Genel | Puan  | Genel |
|                 |       |                     |       | D                           | Y    | N    | D        | Y    | N     | D       | Y    | N     | D          | Y    | N    | D                 | Y    | N     | D           | Y    | N     | D      | Y     | N     |            |       |       |       |       |       |
| Genel Ortalama  |       |                     |       | 2,27                        | 0,83 | 2,06 | 3,73     | 2,46 | 3,12  | 1,47    | 2,06 | 0,95  | 1,78       | 0,85 | 1,57 | 7,32              | 3,78 | 6,38  | 1,76        | 0,60 | 1,61  | 18,33  | 10,58 | 15,69 | 191,2      |       | 221,5 |       | 216,9 |       |
| Okul Ortalaması |       |                     |       | 4,78                        | 1,00 | 4,53 | 9,43     | 5,02 | 8,17  | 3,88    | 3,73 | 2,94  | 4,16       | 1,35 | 3,83 | 4,67              | 3,06 | 3,91  | 0,82        | 0,47 | 0,70  | 27,74  | 14,63 | 24,08 | 235,8      |       | 195,7 |       | 246,7 |       |
| 30              | 12246 | İLAYDA NUR ÇİLOĞLAN | 12    | 4                           | 2    | 3,50 | 9        | 7    | 7,25  | 4       | 2    | 3,50  | 5          | 1    | 4,75 | 0                 | 5    | -1,25 | 1           | 0    | 1,00  | 23     | 17    | 18,75 | 254,8      | 349   | 174,4 | 2304  | 224,4 | 1197  |
| 31              | 16010 | RÜMEYSA KAYA        | 12    | 5                           | 1    | 4,75 | 7        | 5    | 5,75  | 3       | 4    | 2,00  | 4          | 2    | 3,50 | 3                 | 1    | 2,75  | 0           | 1    | -0,25 | 22     | 14    | 18,50 | 206,0      | 912   | 181,0 | 1955  | 221,8 | 1262  |
| 32              | 12347 | SILA AKAR           | 12    | 5                           | 1    | 4,75 | 12       | 2    | 11,50 | 1       | 4    | 0,00  | 2          | 3    | 1,25 | 2                 | 0    | 2,00  |             |      |       | 22     | 10    | 19,50 | 237,5      | 500   | 173,8 | 2325  | 218,9 | 1326  |
| 33              | 12161 | YAĞMUR TEKELİ       | 12    | 5                           | 1    | 4,75 | 4        | 2    | 3,50  | 2       | 2    | 1,50  | 4          | 1    | 3,75 | 3                 | 2    | 2,50  |             |      |       | 18     | 8     | 16,00 | 189,7      | 1261  | 186,4 | 1754  | 218,7 | 1331  |
| 34              | 12275 | ÖMER GÜLEÇ          | 12    | 4                           | 1    | 3,75 | 4        | 5    | 2,75  | 6       | 1    | 5,75  | 3          | 3    | 2,25 | 3                 | 2    | 2,50  | 2           | 0    | 2,00  | 22     | 12    | 19,00 | 185,8      | 1385  | 180,8 | 1965  | 217,1 | 1363  |
| 35              | 12026 | MİLAY GAMZE KURU    | 12    | 4                           | 2    | 3,50 | 10       | 3    | 9,25  | 3       | 5    | 1,75  | 4          | 1    | 3,75 | 1                 | 1    | 0,75  |             |      |       | 22     | 12    | 19,00 | 250,0      | 393   | 168,2 | 2503  | 215,8 | 1400  |
| 36              | 12286 | ENES AKYOL          | 12E   | 5                           | 0    | 5,00 | 7        | 7    | 5,25  | 3       | 4    | 2,00  | 3          | 3    | 2,25 | 1                 | 2    | 0,50  |             |      |       | 19     | 16    | 15,00 | 228,6      | 600   | 180,0 | 2000  | 215,7 | 1401  |
| 37              | 12254 | HİLAL YILMAZ        | 12A   | 5                           | 1    | 4,75 | 8        | 5    | 6,75  | 2       | 4    | 1,00  | 3          | 1    | 2,75 | 2                 | 3    | 1,25  |             |      |       | 20     | 14    | 16,50 | 188,4      | 1292  | 176,0 | 2202  | 214,0 | 1435  |
| 38              | 12148 | İREM TÜRELİ         | 12    | 4                           | 2    | 3,50 | 11       | 1    | 10,75 | 2       | 4    | 1,00  | 3          | 2    | 2,50 |                   |      |       |             |      |       | 20     | 9     | 17,75 | 212,2      | 800   | 167,9 | 2517  | 213,9 | 1439  |
| 39              | 710   | YAĞMUR YÖNEYER      | 12B   | 4                           | 2    | 3,50 | 6        | 7    | 4,25  | 4       | 3    | 3,25  | 4          | 2    | 3,50 | 1                 | 3    | 0,25  |             |      |       | 19     | 17    | 14,75 | 190,9      | 1238  | 177,9 | 2098  | 213,7 | 1445  |
| 40              | 12395 | MUSTAFA ALCEYLAN    | 12    | 5                           | 0    | 5,00 | 3        | 6    | 1,50  | 3       | 7    | 1,25  | 5          | 1    | 4,75 | 1                 | 0    | 1,00  |             |      |       | 17     | 14    | 13,50 | 259,1      | 310   | 182,7 | 1887  | 211,9 | 1481  |
| 41              | 16007 | BKYN                | 12Z   | 4                           | 2    | 3,50 | 5        | 4    | 4,00  | 2       | 7    | 0,25  | 5          | 1    | 4,75 | 1                 | 3    | 0,25  |             |      |       | 17     | 17    | 12,75 | 186,9      | 1333  | 180,6 | 1982  | 209,6 | 1535  |
| 42              | 12310 | ÖZNR KURT           | 12    | 5                           | 1    | 4,75 | 10       | 7    | 8,25  | 4       | 6    | 2,50  | 4          | 2    | 3,50 | 0                 | 4    | -1,00 |             |      |       | 23     | 20    | 18,00 | 200,2      | 1024  | 158,8 | 2710  | 209,0 | 1552  |
| 43              | 12404 | GİZEM PALA          | 12    | 4                           | 2    | 3,50 | 7        | 6    | 5,50  | 1       | 5    | -0,25 | 3          | 2    | 2,50 | 1                 | 12   | -2,00 | 2           | 1    | 1,75  | 18     | 28    | 11,00 | 242,5      | 460   | 179,2 | 2033  | 204,4 | 1664  |
| 44              | 12288 | BETÜL DEMİRCİ       |       | 6                           | 0    | 6,00 | 7        | 2    | 6,50  | 0       | 2    | -0,50 | 4          | 0    | 4,00 | 2                 | 5    | 0,75  | 0           | 2    | -0,50 | 19     | 11    | 16,25 | 173,3      | 1782  | 155,1 | 2772  | 195,5 | 1862  |
| 45              | 12135 | ZEYNEP İDİL ÇİÇEK   | 12    | 5                           | 1    | 4,75 | 7        | 11   | 4,25  | 4       | 5    | 2,75  | 2          | 4    | 1,00 | 4                 | 6    | 2,50  |             |      |       | 22     | 27    | 15,25 | 160,9      | 2110  | 158,2 | 2726  | 189,0 | 2010  |
| 46              | 12039 | ÖZNR SALTİK         | 12    | 4                           | 2    | 3,50 | 8        | 7    | 6,25  | 3       | 5    | 1,75  | 3          | 1    | 2,75 | 0                 | 8    | -2,00 |             |      |       | 18     | 23    | 12,25 | 168,0      | 1942  | 148,4 | 2844  | 183,8 | 2138  |
| 47              | 12391 | İSMAİL AKDEDE       | 12    | 5                           | 1    | 4,75 | 2        | 9    | -0,25 | 4       | 5    | 2,75  | 3          | 3    | 2,25 |                   |      |       |             |      |       | 14     | 18    | 9,50  | 161,8      | 2090  | 162,5 | 2639  | 183,0 | 2169  |
| 48              | 12419 | ÖMER MERHAN         | 12C   | 2                           | 4    | 1,00 | 5        | 13   | 1,75  | 0       | 2    | -0,50 |            |      |      | 0                 | 3    | -0,75 |             |      |       | 7      | 22    | 1,50  | 155,3      | 2231  | 179,8 | 2007  | 175,1 | 2372  |
| 49              | 12264 | KAAN MALÇOK         | 12    |                             |      |      |          |      |       | 2       | 4    | 1,00  | 5          | 0    | 5,00 |                   |      |       |             |      |       | 7      | 4     | 6,00  | 184,8      | 1416  | 162,4 | 2642  | 171,5 | 2436  |

NET ORTALAMALARINA GÖRE KIYASLAMA

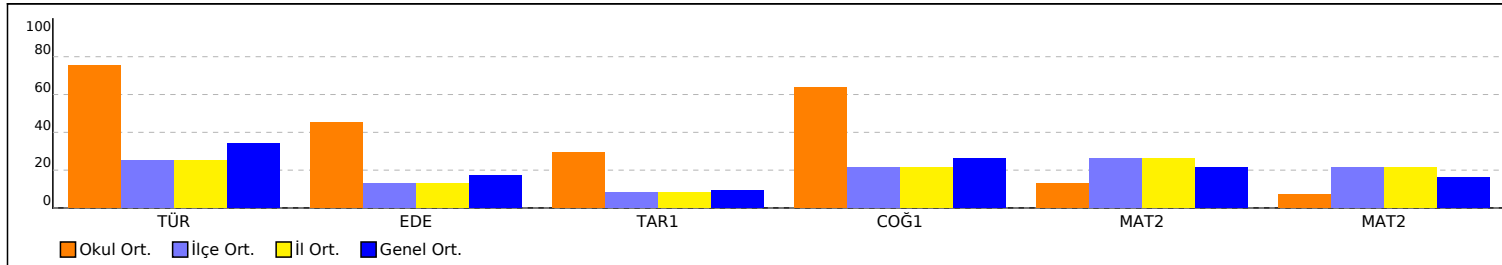

PUAN ORT. GÖRE KIYAS

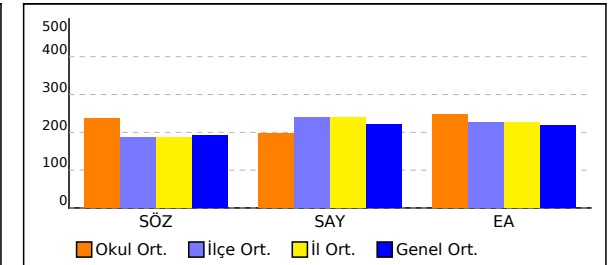

## OKUL EŞİT AĞIRLIKLIL NET LİSTESİ (EA sıralı)

| İL              |      | İLÇE      |       | OKUL                        |      |      |          |      |      |         |      |      |            | SINAV ADI         |      |             |      |      |             | KATILIMLAR |      |       |       |       |       |       |       |       |       |       |
|-----------------|------|-----------|-------|-----------------------------|------|------|----------|------|------|---------|------|------|------------|-------------------|------|-------------|------|------|-------------|------------|------|-------|-------|-------|-------|-------|-------|-------|-------|-------|
|                 |      |           |       |                             |      |      |          |      |      |         |      |      |            |                   |      |             |      |      |             | OKUL       | İLÇE | İL    | GENEL |       |       |       |       |       |       |       |
| MANİSA          |      | YUNUSEMRE |       | KEP AKADEMİ 12.EŞİT AĞIRLIK |      |      |          |      |      |         |      |      |            | HIZ VE RENK AYT 3 |      |             |      |      |             | 49         | 268  | 268   | 2935  |       |       |       |       |       |       |       |
| Sıra            | Ö.No | İsim      | Sınıf | Edebiyat-Sosyal-1           |      |      |          |      |      |         |      |      |            | Matematik         |      |             |      |      |             | Toplam     |      |       | SÖZ   |       | SAY   |       | EA    |       |       |       |
|                 |      |           |       | Türkçe                      |      |      | Edebiyat |      |      | Tarih-1 |      |      | Coğrafya-1 |                   |      | Matematik-2 |      |      | Matematik-2 |            |      | D     | Y     | N     | Puan  | Genel | Puan  | Genel | Puan  | Genel |
|                 |      |           |       | D                           | Y    | N    | D        | Y    | N    | D       | Y    | N    | D          | Y                 | N    | D           | Y    | N    | D           | Y          | N    | D     | Y     | N     |       |       |       |       |       |       |
| Genel Ortalama  |      |           |       | 2,27                        | 0,83 | 2,06 | 3,73     | 2,46 | 3,12 | 1,47    | 2,06 | 0,95 | 1,78       | 0,85              | 1,57 | 7,32        | 3,78 | 6,38 | 1,76        | 0,60       | 1,61 | 18,33 | 10,58 | 15,69 | 191,2 |       | 221,5 |       | 216,9 |       |
| Okul Ortalaması |      |           |       | 4,78                        | 1,00 | 4,53 | 9,43     | 5,02 | 8,17 | 3,88    | 3,73 | 2,94 | 4,16       | 1,35              | 3,83 | 4,67        | 3,06 | 3,91 | 0,82        | 0,47       | 0,70 | 27,74 | 14,63 | 24,08 | 235,8 |       | 195,7 |       | 246,7 |       |

NET ORTALAMASINA GÖRE ŞUBE KARŞILAŞTIRMA

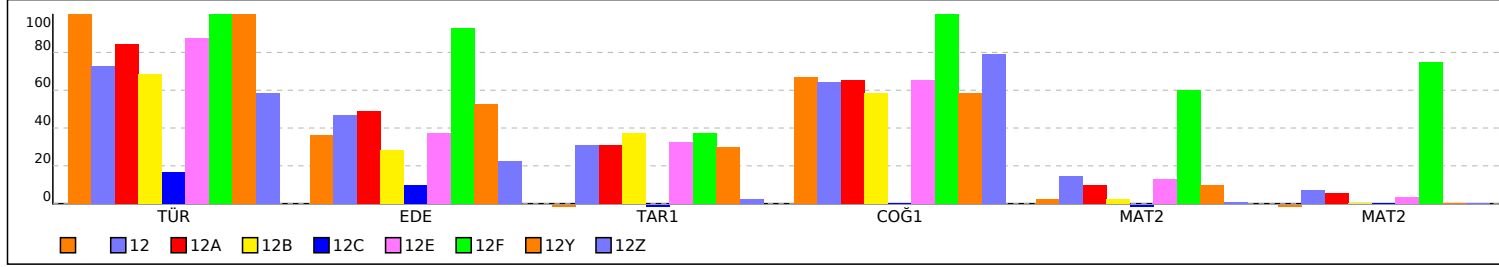

PUANA GÖRE ŞUBE KIYAS

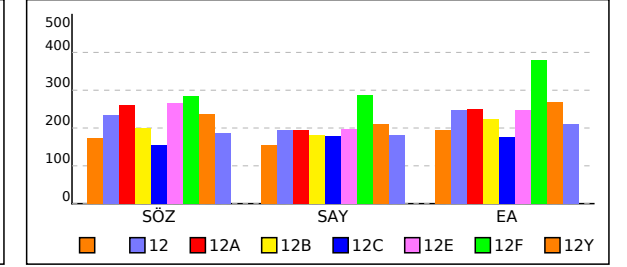

# OKUL SÖZEL NET LİSTESİ (SÖZ sıralı)

| İL              |       | İLÇE                |       | OKUL                        |      |      |          |      |       |         |      |       |            |      |      |          |      | SINAV ADI         |            |      |       |         |      |      |               |      |      |        |      |       |      | KATILIMLAR |       |       |       |       |                    |       |       |                   |       |       |
|-----------------|-------|---------------------|-------|-----------------------------|------|------|----------|------|-------|---------|------|-------|------------|------|------|----------|------|-------------------|------------|------|-------|---------|------|------|---------------|------|------|--------|------|-------|------|------------|-------|-------|-------|-------|--------------------|-------|-------|-------------------|-------|-------|
|                 |       |                     |       |                             |      |      |          |      |       |         |      |       |            |      |      |          |      |                   |            |      |       |         |      |      |               |      |      |        |      |       |      | OKUL       | İLÇE  | İL    | GENEL |       |                    |       |       |                   |       |       |
| MANİSA          |       | YUNUSEMRE           |       | KEP AKADEMİ 12.EŞİT AĞIRLIK |      |      |          |      |       |         |      |       |            |      |      |          |      | HIZ VE RENK AYT 3 |            |      |       |         |      |      |               |      |      |        |      |       |      | 49         | 268   | 268   | 2935  |       |                    |       |       |                   |       |       |
| Sıra            | Ö.No  | İsim                | Sınıf | Edebiyat-Sosyal-1           |      |      |          |      |       |         |      |       |            |      |      | Sosyal-2 |      |                   |            |      |       |         |      |      |               |      |      | Toplam |      |       | SÖZ  |            | SAY   |       | EA    |       |                    |       |       |                   |       |       |
|                 |       |                     |       | Türkçe                      |      |      | Edebiyat |      |       | Tarih-1 |      |       | Coğrafya-1 |      |      | Tarih-2  |      |                   | Coğrafya-2 |      |       | Felsefe |      |      | Felsefe Grubu |      |      |        |      |       |      |            |       |       |       |       | Din Kült. ve Ahlak |       |       | Felsefe (Seçmeli) |       |       |
|                 |       |                     |       | D                           | Y    | N    | D        | Y    | N     | D       | Y    | N     | D          | Y    | N    | D        | Y    | N                 | D          | Y    | N     | D       | Y    | N    | D             | Y    | N    | D      | Y    | N     | D    | Y          | N     | D     | Y     | N     | Puan               | Genel | Puan  | Genel             | Puan  | Genel |
| Genel Ortalama  |       |                     |       | 2,27                        | 0,83 | 2,06 | 3,73     | 2,46 | 3,12  | 1,47    | 2,06 | 0,95  | 1,78       | 0,85 | 1,57 | 1,35     | 1,14 | 1,07              | 1,64       | 1,12 | 1,36  | 0,83    | 0,39 | 0,73 | 0,87          | 0,39 | 0,77 | 1,00   | 0,44 | 0,89  | 0,02 | 0,01       | 0,01  | 14,96 | 9,69  | 12,53 | 191,2              |       | 221,5 |                   | 216,9 |       |
| Okul Ortalaması |       |                     |       | 4,78                        | 1,00 | 4,53 | 9,43     | 5,02 | 8,17  | 3,88    | 3,73 | 2,94  | 4,16       | 1,35 | 3,83 | 2,10     | 1,43 | 1,74              | 3,02       | 1,06 | 2,76  | 1,47    | 0,37 | 1,38 | 1,16          | 0,47 | 1,05 | 1,29   | 0,55 | 1,15  | 0,00 | 0,02       | -0,01 | 31,29 | 15,00 | 27,54 | 235,8              |       | 195,7 |                   | 246,7 |       |
| 1               | 12382 | EMİRHAN AKGÜN       | 12    | 6                           | 0    | 6,00 | 15       | 2    | 14,50 | 5       | 3    | 4,25  | 6          | 0    | 6,00 | 9        | 0    | 9,00              | 10         | 1    | 9,75  | 5       | 1    | 4,75 | 5             | 0    | 5,00 | 4      | 0    | 4,00  |      |            |       | 65    | 7     | 63,25 | 345,8              | 15    | 183,7 | 1843              | 270,4 | 434   |
| 2               | 12015 | ARDA KUMOVA         | 12A   | 5                           | 1    | 4,75 | 14       | 4    | 13,00 | 7       | 2    | 6,50  | 6          | 0    | 6,00 | 10       | 0    | 10,00             | 8          | 0    | 8,00  |         |      |      | 1             | 0    | 1,00 | 2      | 1    | 1,75  |      |            |       | 53    | 8     | 51,00 | 321,4              | 49    | 236,5 | 912               | 321,1 | 95    |
| 3               | 12269 | EREN ALP TANIŞ      | 12E   | 6                           | 0    | 6,00 | 10       | 8    | 8,00  | 5       | 5    | 3,75  | 5          | 1    | 4,75 | 6        | 5    | 4,75              | 10         | 1    | 9,75  | 5       | 1    | 4,75 | 5             | 1    | 4,75 | 4      | 2    | 3,50  |      |            |       | 56    | 24    | 50,00 | 310,9              | 68    | 213,1 | 1174              | 262,5 | 520   |
| 4               | 12253 | MERT CAN EVCİMEN    | 12    | 5                           | 1    | 4,75 | 12       | 6    | 10,50 | 6       | 4    | 5,00  | 5          | 1    | 4,75 | 6        | 5    | 4,75              | 9          | 2    | 8,50  | 5       | 1    | 4,75 | 2             | 1    | 1,75 | 5      | 1    | 4,75  |      |            |       | 55    | 22    | 49,50 | 301,1              | 89    | 186,2 | 1763              | 255,1 | 630   |
| 5               | 12348 | ALEYNA YAVUZ        | 12    | 4                           | 2    | 3,50 | 11       | 1    | 10,75 | 7       | 1    | 6,75  | 4          | 2    | 3,50 | 4        | 3    | 3,25              | 6          | 2    | 5,50  | 6       | 0    | 6,00 | 1             | 1    | 0,75 | 2      | 2    | 1,50  |      |            |       | 45    | 14    | 41,50 | 285,9              | 151   | 198,6 | 1430              | 264,5 | 497   |
| 6               | 12085 | BİLAL ÇİFTÇİ        | 12F   | 6                           | 0    | 6,00 | 17       | 1    | 16,75 | 5       | 5    | 3,75  | 6          | 0    | 6,00 | 2        | 6    | 0,50              | 1          | 5    | -0,25 | 1       | 2    | 0,50 | 1             | 3    | 0,25 | 1      | 5    | -0,25 |      |            |       | 40    | 27    | 33,25 | 284,9              | 155   | 288,1 | 510               | 378,6 | 7     |
| 7               | 12308 | BÜŞRA KOCABAŞ       | 12A   | 5                           | 1    | 4,75 | 7        | 10   | 4,50  | 6       | 3    | 5,25  | 4          | 2    | 3,50 | 6        | 4    | 5,00              | 5          | 2    | 4,50  | 5       | 1    | 4,75 | 5             | 1    | 4,75 | 3      | 2    | 2,50  |      |            |       | 46    | 26    | 39,50 | 283,0              | 164   | 200,3 | 1396              | 247,0 | 754   |
| 8               | 12340 | ALİRİZA TILKAT      | 12A   | 5                           | 1    | 4,75 | 10       | 3    | 9,25  | 6       | 2    | 5,50  | 4          | 1    | 3,75 | 6        | 2    | 5,50              | 8          | 1    | 7,75  | 4       | 1    | 3,75 | 2             | 2    | 1,50 | 4      | 1    | 3,75  |      |            |       | 49    | 14    | 45,50 | 282,6              | 168   | 173,4 | 2340              | 237,0 | 929   |
| 9               | 12304 | AHMET E YILMAZ      | 12    | 4                           | 2    | 3,50 | 13       | 2    | 12,50 | 4       | 4    | 3,00  | 4          | 1    | 3,75 | 6        | 1    | 5,75              | 5          | 5    | 3,75  | 5       | 1    | 4,75 | 3             | 3    | 2,25 | 4      | 1    | 3,75  |      |            |       | 48    | 20    | 43,00 | 280,9              | 174   | 179,2 | 2032              | 240,9 | 868   |
| 10              | 12001 | HASAN ÇALIŞKAN      | 12    | 4                           | 2    | 3,50 | 16       | 2    | 15,50 | 9       | 1    | 8,75  | 6          | 0    | 6,00 |          |      |                   |            |      |       |         |      |      |               |      |      |        |      |       | 35   | 5          | 33,75 | 278,2 | 187   | 259,3 | 721                | 354,9 | 29    |                   |       |       |
| 11              | 12181 | SEDEN KUTLU         | 12A   | 6                           | 0    | 6,00 | 10       | 4    | 9,00  | 3       | 4    | 2,00  | 4          | 2    | 3,50 | 3        | 5    | 1,75              | 7          | 3    | 6,25  | 4       | 2    | 3,50 | 6             | 0    | 6,00 | 4      | 1    | 3,75  |      |            |       | 47    | 21    | 41,75 | 275,8              | 199   | 179,9 | 2002              | 234,4 | 987   |
| 12              | 12265 | İLGİN GÖKÇE         | 12A   | 6                           | 0    | 6,00 | 10       | 6    | 8,50  | 2       | 3    | 1,25  | 5          | 1    | 4,75 | 6        | 1    | 5,75              | 4          | 4    | 3,00  | 4       | 1    | 3,75 | 4             | 0    | 4,00 | 3      | 2    | 2,50  |      |            |       | 44    | 18    | 39,50 | 270,9              | 230   | 183,7 | 1840              | 238,0 | 914   |
| 13              | 12052 | FATMA SELENAY VURAL | 12    | 6                           | 0    | 6,00 | 16       | 1    | 15,75 | 5       | 4    | 4,00  | 4          | 2    | 3,50 |          |      |                   |            |      |       |         |      |      |               |      |      |        |      |       | 31   | 7          | 29,25 | 270,0 | 234   | 250,7 | 793                | 331,8 | 63    |                   |       |       |
| 14              | 12262 | ASLI NAZ ABALI      | 12    | 6                           | 0    | 6,00 | 16       | 2    | 15,50 | 7       | 2    | 6,50  | 6          | 0    | 6,00 |          |      |                   |            |      |       |         |      |      |               |      |      |        |      |       | 35   | 4          | 34,00 | 269,0 | 241   | 246,3 | 832                | 342,5 | 37    |                   |       |       |
| 15              | 12030 | BERKAY ÜNAL         | 12    | 5                           | 1    | 4,75 | 16       | 2    | 15,50 | 8       | 2    | 7,50  | 5          | 1    | 4,75 |          |      |                   |            |      |       |         |      |      |               |      |      |        |      |       | 34   | 6          | 32,50 | 267,9 | 247   | 227,8 | 992                | 319,8 | 99    |                   |       |       |
| 16              | 12111 | NAZ DURAN           | 12    | 5                           | 1    | 4,75 | 8        | 8    | 6,00  | 3       | 4    | 2,00  | 3          | 2    | 2,50 | 4        | 6    | 2,50              | 6          | 2    | 5,50  | 5       | 1    | 4,75 | 3             | 3    | 2,25 | 4      | 1    | 3,75  |      |            |       | 41    | 28    | 34,00 | 261,7              | 295   | 210,5 | 1215              | 248,1 | 725   |
| 17              | 12395 | MUSTAFA ALCEYLAN    | 12    | 5                           | 0    | 5,00 | 3        | 6    | 1,50  | 3       | 7    | 1,25  | 5          | 1    | 4,75 | 9        | 2    | 8,50              | 7          | 2    | 6,50  | 3       | 0    | 3,00 | 3             | 1    | 2,75 | 3      | 1    | 2,75  |      |            |       | 41    | 20    | 36,00 | 259,1              | 310   | 182,7 | 1887              | 211,9 | 1481  |
| 18              | 12022 | YİĞİT SAVUNMUŞ      | 12E   | 5                           | 1    | 4,75 | 9        | 8    | 7,00  | 5       | 4    | 4,00  | 5          | 1    | 4,75 | 5        | 2    | 4,50              | 9          | 2    | 8,50  |         |      |      |               |      |      |        |      |       |      |            |       | 38    | 18    | 33,50 | 257,0              | 328   | 199,8 | 1407              | 262,4 | 523   |
| 19              | 16004 | NURGÜL ARGÜN        | 12    | 6                           | 0    | 6,00 | 14       | 4    | 13,00 | 4       | 5    | 2,75  | 4          | 2    | 3,50 |          |      |                   |            |      |       |         |      |      |               |      |      |        |      |       | 28   | 11         | 25,25 | 255,5 | 343   | 250,5 | 796                | 318,9 | 104   |                   |       |       |
| 20              | 12246 | İLAYDA NUR ÇİLOĞLAN | 12    | 4                           | 2    | 3,50 | 9        | 7    | 7,25  | 4       | 2    | 3,50  | 5          | 1    | 4,75 | 3        | 3    | 2,25              | 8          | 0    | 8,00  | 4       | 1    | 3,75 | 1             | 3    | 0,25 | 3      | 2    | 2,50  |      |            |       | 41    | 21    | 35,75 | 254,8              | 349   | 174,4 | 2304              | 224,4 | 1197  |
| 21              | 12026 | MİLAY GAMZE KURU    | 12    | 4                           | 2    | 3,50 | 10       | 3    | 9,25  | 3       | 5    | 1,75  | 4          | 1    | 3,75 | 0        | 9    | -2,25             | 9          | 1    | 8,75  | 5       | 1    | 4,75 | 4             | 1    | 3,75 | 4      | 0    | 4,00  |      |            |       | 43    | 23    | 37,25 | 250,0              | 393   | 168,2 | 2503              | 215,8 | 1400  |
| 22              | 12032 | CEYLİN ERDOĞAN      | 12    | 5                           | 1    | 4,75 | 12       | 3    | 11,25 | 4       | 5    | 2,75  | 5          | 0    | 5,00 |          |      |                   |            |      |       |         |      |      |               |      |      |        |      |       | 26   | 9          | 23,75 | 248,9 | 405   | 263,2 | 694                | 326,6 | 76    |                   |       |       |
| 23              | 12404 | GİZEM PALA          | 12    | 4                           | 2    | 3,50 | 7        | 6    | 5,50  | 1       | 5    | -0,25 | 3          | 2    | 2,50 | 4        | 1    | 3,75              | 6          | 3    | 5,25  | 4       | 1    | 3,75 | 4             | 1    | 3,75 | 3      | 1    | 2,75  |      |            |       | 36    | 22    | 30,50 | 242,5              | 460   | 179,2 | 2033              | 204,4 | 1664  |
| 24              | 12276 | KEVSER TEFCİ        | 12A   | 5                           | 1    | 4,75 | 13       | 4    | 12,00 | 3       | 2    | 2,50  | 4          | 2    | 3,50 |          |      |                   |            |      |       | 1       | 0    | 1,00 | 2             | 0    | 2,00 |        |      |       | 28   | 9          | 25,75 | 241,2 | 470   | 219,9 | 1084               | 278,4 | 353   |                   |       |       |
| 25              | 12347 | SILA AKAR           | 12    | 5                           | 1    | 4,75 | 12       | 2    | 11,50 | 1       | 4    | 0,00  | 2          | 3    | 1,25 | 2        | 3    | 1,25              | 6          | 4    | 5,00  | 4       | 2    | 3,50 | 3             | 1    | 2,75 | 3      | 2    | 2,50  |      |            |       | 38    | 22    | 32,50 | 237,5              | 500   | 173,8 | 2325              | 218,9 | 1326  |
| 26              | 12086 | ESRA ÇATALBAŞ       | 12Y   | 6                           | 0    | 6,00 | 11       | 6    | 9,50  | 4       | 4    | 3,00  | 4          | 2    | 3,50 |          |      |                   |            |      |       |         |      |      |               |      |      |        |      |       | 25   | 12         | 22,00 | 235,9 | 510   | 209,1 | 1248               | 268,0 | 457   |                   |       |       |
| 27              | 12286 | ENES AKYOL          | 12E   | 5                           | 0    | 5,00 | 7        | 7    | 5,25  | 3       | 4    | 2,00  | 3          | 3    | 2,25 | 1        | 1    | 0,75              | 6          | 2    | 5,50  | 1       | 0    | 1,00 | 1             | 0    | 1,00 | 4      | 0    | 4,00  |      |            |       | 31    | 17    | 26,75 | 228,6              | 600   | 180,0 | 2000              | 215,7 | 1401  |
| 28              | 12336 | KAAN ŞENGÜL         | 12    | 6                           | 0    | 6,00 | 9        | 6    | 7,50  | 4       | 6    | 2,50  | 6          | 0    | 6,00 |          |      |                   |            |      |       |         |      |      |               |      |      |        |      |       | 25   | 12         | 22,00 | 224,2 | 652   | 206,2 | 1304               | 264,9 | 494   |                   |       |       |
| 29              | 12384 | ELİF AKALIN         | 12    | 5                           | 0    | 5,00 | 13       | 4    | 12,00 | 3       | 4    | 2,00  | 5          | 1    | 4,75 |          |      |                   |            |      |       |         |      |      |               |      |      |        |      |       | 26   | 9          | 23,75 | 223,9 | 656   | 208,0 | 1269               | 272,2 | 410   |                   |       |       |

# OKUL SÖZEL NET LİSTESİ (SÖZ sıralı)

| İL              |       | İLÇE               |       | OKUL                        |      |      |          |      |       |         |      |       |            |      |      |          |      |       | SINAV ADI         |      |       |         |      |      |               |      |       |        |      |      |      |       |       | KATILIMLAR |       |       |                            |       |       |                   |       |       |      |
|-----------------|-------|--------------------|-------|-----------------------------|------|------|----------|------|-------|---------|------|-------|------------|------|------|----------|------|-------|-------------------|------|-------|---------|------|------|---------------|------|-------|--------|------|------|------|-------|-------|------------|-------|-------|----------------------------|-------|-------|-------------------|-------|-------|------|
|                 |       |                    |       |                             |      |      |          |      |       |         |      |       |            |      |      |          |      |       |                   |      |       |         |      |      |               |      |       |        |      |      |      |       |       | OKUL       | İLÇE  | İL    | GENEL                      |       |       |                   |       |       |      |
| MANİSA          |       | YUNUSEMRE          |       | KEP AKADEMİ 12.EŞİT AĞIRLIK |      |      |          |      |       |         |      |       |            |      |      |          |      |       | HIZ VE RENK AYT 3 |      |       |         |      |      |               |      |       |        |      |      |      |       |       | 49         | 268   | 268   | 2935                       |       |       |                   |       |       |      |
| Sıra            | Ö.No  | İsim               | Sınıf | Edebiyat-Sosyal-1           |      |      |          |      |       |         |      |       |            |      |      | Sosyal-2 |      |       |                   |      |       |         |      |      |               |      |       | Toplam |      |      | SÖZ  |       | SAY   |            | EA    |       |                            |       |       |                   |       |       |      |
|                 |       |                    |       | Türkçe                      |      |      | Edebiyat |      |       | Tarih-1 |      |       | Coğrafya-1 |      |      | Tarih-2  |      |       | Coğrafya-2        |      |       | Felsefe |      |      | Felsefe Grubu |      |       |        |      |      |      |       |       |            |       |       | Din Kült. ve Ahlak Bilgisi |       |       | Felsefe (Seçmeli) |       |       |      |
|                 |       |                    |       | D                           | Y    | N    | D        | Y    | N     | D       | Y    | N     | D          | Y    | N    | D        | Y    | N     | D                 | Y    | N     | D       | Y    | N    | D             | Y    | N     | D      | Y    | N    | D    | Y     | N     | D          | Y     | N     | Puan                       | Genel | Puan  | Genel             | Puan  | Genel |      |
| Genel Ortalama  |       |                    |       | 2,27                        | 0,83 | 2,06 | 3,73     | 2,46 | 3,12  | 1,47    | 2,06 | 0,95  | 1,78       | 0,85 | 1,57 | 1,35     | 1,14 | 1,07  | 1,64              | 1,12 | 1,36  | 0,83    | 0,39 | 0,73 | 0,87          | 0,39 | 0,77  | 1,00   | 0,44 | 0,89 | 0,02 | 0,01  | 0,01  | 14,99      | 9,69  | 12,53 | 191,2                      |       | 221,5 |                   | 216,9 |       |      |
| Okul Ortalaması |       |                    |       | 4,78                        | 1,00 | 4,53 | 9,43     | 5,02 | 8,17  | 3,88    | 3,73 | 2,94  | 4,16       | 1,35 | 3,83 | 2,10     | 1,43 | 1,74  | 3,02              | 1,06 | 2,76  | 1,47    | 0,37 | 1,38 | 1,16          | 0,47 | 1,05  | 1,29   | 0,55 | 1,15 | 0,00 | 0,02  | -0,01 | 31,29      | 15,00 | 27,54 | 235,8                      |       | 195,7 |                   | 246,7 |       |      |
| 30              | 12148 | İREM TÜRELİ        | 12    | 4                           | 2    | 3,50 | 11       | 1    | 10,75 | 2       | 4    | 1,00  | 3          | 2    | 2,50 | 4        | 3    | 3,25  | 4                 | 2    | 3,50  |         |      |      |               |      |       |        |      |      |      |       |       | 28         | 14    | 24,50 | 212,2                      | 800   | 167,9 | 2517              | 213,9 | 1439  |      |
| 31              | 12080 | ERAY AKYÜZ         | 12    | 5                           | 1    | 4,75 | 4        | 6    | 2,50  | 5       | 2    | 4,50  | 4          | 1    | 3,75 |          |      |       |                   |      |       |         |      |      |               |      |       |        |      |      |      |       | 18    | 10         | 15,50 | 211,1 | 814                        | 200,7 | 1389  | 239,5             | 882   |       |      |
| 32              | 94386 | HAMZA SAMET TURAN  | 12A   | 5                           | 1    | 4,75 | 9        | 7    | 7,25  | 2       | 5    | 0,75  | 4          | 2    | 3,50 |          |      |       |                   |      |       |         |      |      |               |      |       |        |      |      |      |       | 20    | 15         | 16,25 | 210,8 | 826                        | 195,7 | 1499  | 236,4             | 945   |       |      |
| 33              | 12160 | TUNAHAN YAĞAŞ      | 12    | 4                           | 1    | 3,75 | 9        | 8    | 7,00  | 4       | 4    | 3,00  | 5          | 0    | 5,00 |          |      |       |                   |      |       |         |      |      |               |      |       |        |      |      |      |       | 22    | 13         | 18,75 | 208,3 | 881                        | 208,9 | 1252  | 257,5             | 579   |       |      |
| 34              | 712   | ZÜMRA BAĞÇECİKLI   | 12B   | 5                           | 1    | 4,75 | 8        | 8    | 6,00  | 5       | 3    | 4,25  | 4          | 2    | 3,50 | 1        | 1    | 0,75  |                   |      |       |         |      |      |               |      |       |        |      |      |      |       | 23    | 15         | 19,25 | 208,0 | 883                        | 183,4 | 1851  | 231,9             | 1041  |       |      |
| 35              | 16010 | RÜMEYSA KAYA       | 12    | 5                           | 1    | 4,75 | 7        | 5    | 5,75  | 3       | 4    | 2,00  | 4          | 2    | 3,50 | 0        | 1    | -0,25 | 6                 | 5    | 4,75  |         |      |      |               |      |       |        |      |      |      |       |       | 25         | 18    | 20,50 | 206,0                      | 912   | 181,0 | 1955              | 221,8 | 1262  |      |
| 36              | 12401 | SUDENAZ YOLCU      | 12    | 4                           | 2    | 3,50 | 9        | 5    | 7,75  | 4       | 5    | 2,75  | 5          | 1    | 4,75 |          |      |       |                   |      |       |         |      |      |               |      |       |        |      |      |      |       |       | 22         | 13    | 18,75 | 205,5                      | 925   | 185,5 | 1784              | 234,5 | 985   |      |
| 37              | 12310 | ÖZNER KURT         | 12    | 5                           | 1    | 4,75 | 10       | 7    | 8,25  | 4       | 6    | 2,50  | 4          | 2    | 3,50 | 1        | 1    | 0,75  | 3                 | 1    | 2,75  |         |      |      |               |      |       |        |      |      |      |       |       | 27         | 18    | 22,50 | 200,2                      | 1024  | 158,8 | 2710              | 209,0 | 1552  |      |
| 38              | 12112 | MEHMET FATİH ŞAHİN | 12    | 4                           | 2    | 3,50 | 9        | 6    | 7,50  | 2       | 4    | 1,00  | 3          | 3    | 2,25 |          |      |       |                   |      |       |         |      |      |               |      |       |        |      |      |      |       |       | 18         | 15    | 14,25 | 198,0                      | 1063  | 208,9 | 1251              | 243,4 | 827   |      |
| 39              | 710   | YAĞMUR YÖNEYER     | 12B   | 4                           | 2    | 3,50 | 6        | 7    | 4,25  | 4       | 3    | 3,25  | 4          | 2    | 3,50 |          |      |       |                   |      |       |         |      |      |               |      |       |        |      |      |      |       |       | 18         | 14    | 14,50 | 190,9                      | 1238  | 177,9 | 2098              | 213,7 | 1445  |      |
| 40              | 12161 | YAĞMUR TEKELİ      | 12    | 5                           | 1    | 4,75 | 4        | 2    | 3,50  | 2       | 2    | 1,50  | 4          | 1    | 3,75 |          |      |       |                   |      |       |         |      |      |               |      |       |        |      |      |      |       |       | 15         | 6     | 13,50 | 189,7                      | 1261  | 186,4 | 1754              | 218,7 | 1331  |      |
| 41              | 12254 | HİLAL YILMAZ       | 12A   | 5                           | 1    | 4,75 | 8        | 5    | 6,75  | 2       | 4    | 1,00  | 3          | 1    | 2,75 |          |      |       |                   |      |       |         |      |      |               |      |       |        |      |      |      |       |       | 18         | 11    | 15,25 | 188,4                      | 1292  | 176,0 | 2202              | 214,0 | 1435  |      |
| 42              | 16007 | BKYN               | 12Z   | 4                           | 2    | 3,50 | 5        | 4    | 4,00  | 2       | 7    | 0,25  | 5          | 1    | 4,75 |          |      |       |                   |      |       |         |      |      |               |      |       |        |      |      |      |       |       | 16         | 14    | 12,50 | 186,9                      | 1333  | 180,6 | 1982              | 209,6 | 1535  |      |
| 43              | 12275 | ÖMER GÜLEÇ         | 12    | 4                           | 1    | 3,75 | 4        | 5    | 2,75  | 6       | 1    | 5,75  | 3          | 3    | 2,25 | 1        | 0    | 1,00  |                   |      |       |         |      |      |               |      |       |        |      |      |      |       |       |            | 18    | 10    | 15,50                      | 185,8 | 1385  | 180,8             | 1965  | 217,1 | 1363 |
| 44              | 12264 | KAAN MALÇOK        | 12    |                             |      |      |          |      |       | 2       | 4    | 1,00  | 5          | 0    | 5,00 | 4        | 3    | 3,25  | 5                 | 1    | 4,75  |         |      | 1    | 0             | 1,00 | 3     | 2      | 2,50 |      |      |       |       | 20         | 10    | 17,50 | 184,8                      | 1416  | 162,4 | 2642              | 171,5 | 2436  |      |
| 45              | 12288 | BETÜL DEMİRCİ      |       | 6                           | 0    | 6,00 | 7        | 2    | 6,50  | 0       | 2    | -0,50 | 4          | 0    | 4,00 |          |      |       |                   |      |       |         |      |      |               |      |       |        |      |      |      |       |       | 17         | 4     | 16,00 | 173,3                      | 1782  | 155,1 | 2772              | 195,5 | 1862  |      |
| 46              | 12039 | ÖZNER SALTİK       | 12    | 4                           | 2    | 3,50 | 8        | 7    | 6,25  | 3       | 5    | 1,75  | 3          | 1    | 2,75 |          |      |       |                   |      |       |         |      |      |               |      |       |        |      |      |      |       |       |            | 18    | 15    | 14,25                      | 168,0 | 1942  | 148,4             | 2844  | 183,8 | 2138 |
| 47              | 12391 | İSMAİL AKDEDE      | 12    | 5                           | 1    | 4,75 | 2        | 9    | -0,25 | 4       | 5    | 2,75  | 3          | 3    | 2,25 |          |      |       |                   |      |       |         |      |      |               |      |       |        |      |      |      |       |       |            | 14    | 18    | 9,50                       | 161,8 | 2090  | 162,5             | 2639  | 183,0 | 2169 |
| 48              | 12135 | ZEYNEP İDİL ÇİÇEK  | 12    | 5                           | 1    | 4,75 | 7        | 11   | 4,25  | 4       | 5    | 2,75  | 2          | 4    | 1,00 |          |      |       |                   |      |       |         |      |      |               |      |       |        |      |      |      |       |       |            | 18    | 21    | 12,75                      | 160,9 | 2110  | 158,2             | 2726  | 189,0 | 2010 |
| 49              | 12419 | ÖMER MERHAN        | 12C   | 2                           | 4    | 1,00 | 5        | 13   | 1,75  | 0       | 2    | -0,50 |            |      |      | 0        | 2    | -0,50 | 0                 | 1    | -0,25 | 1       | 1    | 0,75 | 0             | 1    | -0,25 |        |      | 0    | 1    | -0,25 | 8     | 25         | 1,75  | 155,3 | 2231                       | 179,8 | 2007  | 175,1             | 2372  |       |      |

NET ORTALAMALARINA GÖRE KIYASLAMA

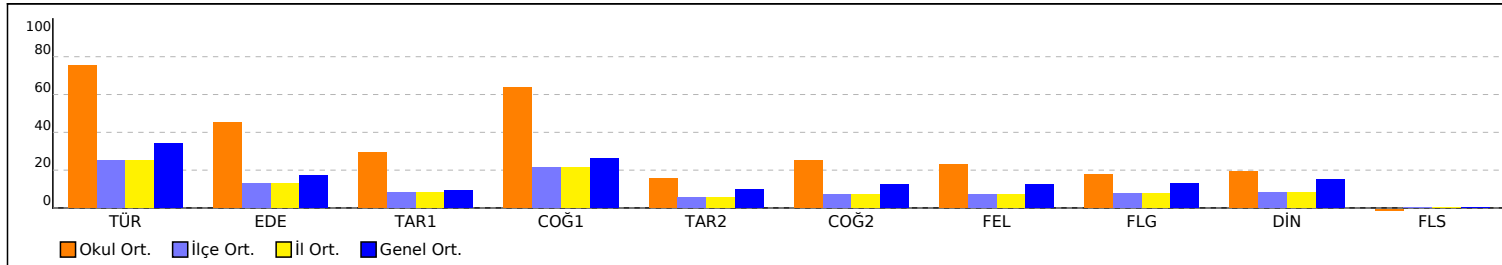

PUAN ORT. GÖRE KIYAS

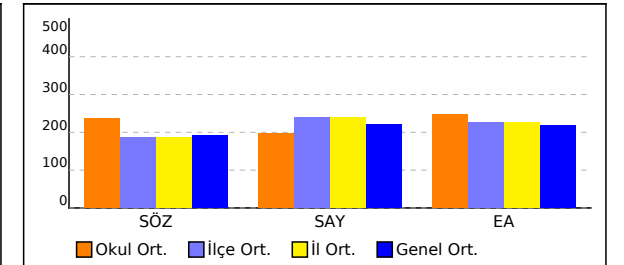



## OKUL SÖZEL NET LİSTESİ (SÖZ sıralı)

| İL              |      | İLÇE      |       | OKUL                        |      |      |          |      |      |         |      |      |            |      |      | SINAV ADI         |      |      |            |      |      |         |      |      |               |      |      | KATILIMLAR |      |      |                    |      |       |                   |       |       |       |       |       |       |       |       |
|-----------------|------|-----------|-------|-----------------------------|------|------|----------|------|------|---------|------|------|------------|------|------|-------------------|------|------|------------|------|------|---------|------|------|---------------|------|------|------------|------|------|--------------------|------|-------|-------------------|-------|-------|-------|-------|-------|-------|-------|-------|
|                 |      |           |       |                             |      |      |          |      |      |         |      |      |            |      |      |                   |      |      |            |      |      |         |      |      |               |      |      | OKUL       | İLÇE | İL   | GENEL              |      |       |                   |       |       |       |       |       |       |       |       |
| MANİSA          |      | YUNUSEMRE |       | KEP AKADEMİ 12.EŞİT AĞIRLIK |      |      |          |      |      |         |      |      |            |      |      | HIZ VE RENK AYT 3 |      |      |            |      |      |         |      |      |               |      |      | 49         | 268  | 268  | 2935               |      |       |                   |       |       |       |       |       |       |       |       |
| Sıra            | Ö.No | İsim      | Sınıf | Edebiyat-Sosyal-1           |      |      |          |      |      |         |      |      |            |      |      | Sosyal-2          |      |      |            |      |      |         |      |      |               |      |      | Toplam     |      |      | SÖZ                |      | SAY   |                   | EA    |       |       |       |       |       |       |       |
|                 |      |           |       | Türkçe                      |      |      | Edebiyat |      |      | Tarih-1 |      |      | Coğrafya-1 |      |      | Tarih-2           |      |      | Coğrafya-2 |      |      | Felsefe |      |      | Felsefe Grubu |      |      |            |      |      | Din Kült. ve Ahlak |      |       | Felsefe (Seçmeli) |       |       | Puan  | Genel | Puan  | Genel | Puan  | Genel |
|                 |      |           |       | D                           | Y    | N    | D        | Y    | N    | D       | Y    | N    | D          | Y    | N    | D                 | Y    | N    | D          | Y    | N    | D       | Y    | N    | D             | Y    | N    | D          | Y    | N    | D                  | Y    | N     | D                 | Y     | N     | D     | Y     | N     | Puan  | Genel | Puan  |
| Genel Ortalama  |      |           |       | 2,27                        | 0,83 | 2,06 | 3,73     | 2,46 | 3,12 | 1,47    | 2,06 | 0,95 | 1,78       | 0,85 | 1,57 | 1,35              | 1,14 | 1,07 | 1,64       | 1,12 | 1,36 | 0,83    | 0,39 | 0,73 | 0,87          | 0,39 | 0,77 | 1,00       | 0,44 | 0,89 | 0,02               | 0,01 | 0,01  | 14,96             | 9,69  | 12,53 | 191,2 |       | 221,5 |       | 216,9 |       |
| Okul Ortalaması |      |           |       | 4,78                        | 1,00 | 4,53 | 9,43     | 5,02 | 8,17 | 3,88    | 3,73 | 2,94 | 4,16       | 1,35 | 3,83 | 2,10              | 1,43 | 1,74 | 3,02       | 1,06 | 2,76 | 1,47    | 0,37 | 1,38 | 1,16          | 0,47 | 1,05 | 1,29       | 0,55 | 1,15 | 0,00               | 0,02 | -0,01 | 31,29             | 15,00 | 27,54 | 235,8 |       | 195,7 |       | 246,7 |       |

NET ORTALAMASINA GÖRE ŞUBE KARŞILAŞTIRMA

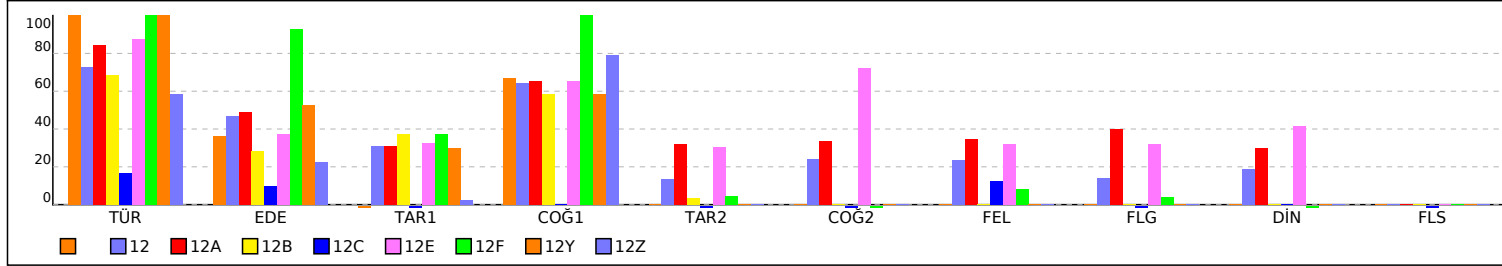

PUANA GÖRE ŞUBE KIYAS

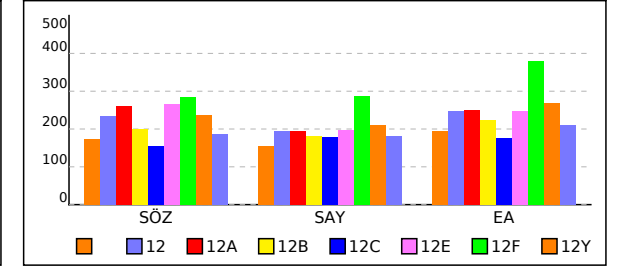

# SINAV SONUÇ BELGESİ

## HIZ VE RENK AYT 3

MANİSA / YUNUSEMRE / KEP AKADEMİ 12.EŞİT AĞIRLIK

### DERSLERE GÖRE BAŞARI ANALİZİ

| Öğrenci           | Numara    | Sınıf      |           |       |      |      |       |
|-------------------|-----------|------------|-----------|-------|------|------|-------|
| BETÜL DEMİRCİ     | 12288     |            |           |       |      |      |       |
| Puan Türü         | Puan      | Genel Ort. | Dereceler |       |      |      |       |
|                   |           |            | Snf       | Kurum | İlçe | İl   | Genel |
| SÖZ               | ▼ 173,280 | 191,150    | 1         | 45    | 150  | 150  | 1782  |
| Puanı Hesaplanan: |           |            | 49        | 267   | 267  | 2901 |       |
| SAY               | ▼ 155,118 | 221,450    | 1         | 48    | 261  | 261  | 2772  |
| Puanı Hesaplanan: |           |            | 49        | 267   | 267  | 2901 |       |
| EA                | ▼ 195,525 | 216,890    | 1         | 44    | 195  | 195  | 1862  |
| Puanı Hesaplanan: |           |            | 49        | 267   | 267  | 2901 |       |
| Katılımlar:       |           |            | 1         | 49    | 268  | 268  | 2935  |

T.C.No ile eşleşen TYT bilgileriniz kullanılmıştır.

| Ders                   | Soru | Doğru | Yanlış | Net   | Başarı % | Sınıf Ort. | Kurum Ort. | Genel Ort. |
|------------------------|------|-------|--------|-------|----------|------------|------------|------------|
| Türkçe                 | 40   | 15    | 15     | 11,25 | 28       |            |            |            |
| Tarih-1                | 5    | 1     | 2      | 0,50  | 10       |            |            |            |
| Coğrafya-1             | 5    | 0     | 0      | 0,00  | 0        |            |            |            |
| Felsefe                | 5    | 5     | 0      | 5,00  | 100      |            |            |            |
| Din Kült. ve Ahl. Bil. | 5    | 3     | 1      | 2,75  | 55       |            |            |            |
| TYT Sosyal             | 20   | 9     | 3      | 8,25  | 41       |            |            |            |
| Matematik-1            | 30   | 1     | 2      | 0,50  | 2        |            |            |            |
| Geometri               | 10   | 3     | 2      | 2,50  | 25       |            |            |            |
| TYT Matematik          | 40   | 4     | 4      | 3,00  | 8        |            |            |            |
| Fizik                  | 7    | 1     | 1      | 0,75  | 11       |            |            |            |
| Kimya                  | 7    | 0     | 1      | -0,25 | -4       |            |            |            |
| Biyoloji               | 6    | 0     | 1      | -0,25 | -4       |            |            |            |
| TYT Fen                | 20   | 1     | 3      | 0,25  | 1        |            |            |            |

| Ders              | Soru | Doğru | Yanlış | Net   | Başarı % | Sınıf Ort. | Kurum Ort. | Genel Ort. |
|-------------------|------|-------|--------|-------|----------|------------|------------|------------|
| Türkçe            | 6    | 6     | 0      | 6,00  | 100      | 6,00       | 4,53       | 2,06       |
| Edebiyat          | 18   | 7     | 2      | 6,50  | 36       | 6,50       | 8,17       | 3,12       |
| Tarih-1           | 10   | 0     | 2      | -0,50 | -5       | -0,50      | 2,94       | 0,95       |
| Coğrafya-1        | 6    | 4     | 0      | 4,00  | 67       | 4,00       | 3,83       | 1,57       |
| Edebiyat-Sosyal-1 | 40   | 17    | 4      | 16,00 | 40       | 16,00      | 19,47      | 7,70       |
| Matematik-2       | 30   | 2     | 5      | 0,75  | 3        | 0,75       | 3,91       | 6,38       |
| Matematik-2       | 10   | 0     | 2      | -0,50 | -5       | -0,50      | 0,70       | 1,61       |
| Matematik         | 40   | 2     | 7      | 0,25  | 1        | 0,25       | 4,61       | 7,99       |

| Toplam: | 280 | 48 | 36 | 39,00 | 14 | 39,00 | 78,23 | 73,79 |
|---------|-----|----|----|-------|----|-------|-------|-------|
|---------|-----|----|----|-------|----|-------|-------|-------|

| Soru No | 1234567890123456789012345678901234567890 |
|---------|--|
|---------|--|

| Edebiyat-Sosyal-1 | ECDD EA A cEC D bC B D c a EC C E |
|-------------------|-----------------------------------|
|-------------------|-----------------------------------|

| Cevap Anahtarı | A ECDDEACACDECADECCBCBEDCADBECADABCAECCCEE |
|----------------|--|
|----------------|--|

| Matematik | deE B bbc cd |
|-----------|--------------|
|-----------|--------------|

| Cevap Anahtarı | A BCEABDCBEEACDECBDECDDBEDBDDCCAAABCBCD |
|----------------|---|
|----------------|---|

### Edebiyat-Sosyal-1

| Türkçe  | S | D | Y | B%  |
|---|---|---|---|-----|
| Metne Sözcük Yerleştirme  | 1 | 1 | 0 | 100 |
| Parçadaki Cümlelerin İçerik ve Özellikleri  | 1 | 1 | 0 | 100 |
| Paragrafın Yorumlanması   | 2 | 2 | 0 | 100 |
| Cümleyle Yorumlama ve Açıklama  | 1 | 1 | 0 | 100 |
| Paragrafta Yardımcı Düşünceler  | 1 | 1 | 0 | 100 |
| Edebiyat  | S | D | Y | B%  |
| Garip Akımı Şiir Anlayışı   | 1 | 0 | 0 | 0   |
| Geçiş Dönemi Türk Edebiyatı   | 1 | 1 | 0 | 100 |
| Şiir Bilgisi Genel Konular  | 1 | 0 | 0 | 0   |
| Halk Hikayesi   | 1 | 0 | 1 | 0   |
| Genel Türk Tiyatrosu türlerini ayırt eder ve özelliklerini bilir.                     | 1 | 1 | 0 | 100 |
| Destan türünün genel özelliklerini belirler.  | 1 | 1 | 0 | 100 |
| Tasavvuf şairlerini tanıır.   | 1 | 0 | 0 | 0   |
| Divan Şiiri   | 1 | 1 | 0 | 100 |
| Divan edebiyatı sanatçıları tanıır.   | 1 | 0 | 0 | 0   |
| Mesnevi türündeki önemli yazar ve eserleri tanıır.                                    | 1 | 0 | 1 | 0   |
| 1950-1980 arasında Türk edebiyatında eser veren roman yazarlarını tanıır.             | 1 | 1 | 0 | 100 |
| Tanzimat Dönemi tiyatro yazarlarını tanıır.   | 1 | 0 | 0 | 0   |
| Beş Hececi şairini tanıır ve şiirlerinin genel özelliklerini kavrar.                  | 1 | 0 | 0 | 0   |
| Millî Edebiyat Dönemi'nde Roman   | 1 | 1 | 0 | 100 |
| Cumhuriyet Dönemi saf şiir anlayışının şairlerini bilir.                              | 1 | 0 | 0 | 0   |
| Tanzimat Dönemi şairlerini tanıır.  | 1 | 1 | 0 | 100 |
| Modernist hikâyelerin özelliklerini kavrar ve bu anlayışa eser veren yazarları bilir. | 1 | 0 | 0 | 0   |
| Edebi akımları ve edebiyata yansımaları bilir.  | 1 | 0 | 0 | 0   |

### Tarih-1

| Tarih-1  | S | D | Y | B%  |
|--|---|---|---|-----|
| İnsanlığın Hafızası Tarih  | 1 | 0 | 1 | 0   |
| İlk Türk Devletleri ve Komşuları   | 1 | 0 | 0 | 0   |
| Türklerin İslamiyet'i Kabulü   | 1 | 0 | 0 | 0   |
| Haçlılar Karşısında Türkler  | 1 | 0 | 0 | 0   |
| Fetih ve Fatih   | 1 | 0 | 0 | 0   |
| Osmanlı Devleti'nde Demokratikleşme Hareketleri  | 1 | 0 | 1 | 0   |
| Mustafa Kemal'in Hayatı  | 1 | 0 | 0 | 0   |
| İggallerin Başlaması ve Millî Mücadele'ye Hazırlık   | 1 | 0 | 0 | 0   |
| Millî Mücadele'de Cepheleler   | 1 | 0 | 0 | 0   |
| Ekonomi Alanındaki Gelişmeler  | 1 | 0 | 0 | 0   |
| Coğrafya-1   | S | D | Y | B%  |
| Doğa olaylarının ekstrem durumlarını ve etkilerini açıklar.  | 1 | 1 | 0 | 100 |
| Türkiye'nin nüfus projeksiyonlarına dayalı senaryolar oluşturur.                                   | 1 | 1 | 0 | 100 |
| Gelişmiş ve gelişmekte olan ülkelerin ekonomik özelliklerini karşılaştırır.                        | 1 | 0 | 0 | 0   |
| Türkiye'nin turizm politikalarını çevresel, kültürel ve ekonomik etkileri açısından değerlendirir. | 1 | 1 | 0 | 100 |
| Tarımın Türkiye ekonomisindeki yerini açıklar.   | 1 | 0 | 0 | 0   |
| Çevre sorunlarının oluşum sebeplerine göre sınıflandırır.  | 1 | 1 | 0 | 100 |

### Matematik

#### Matematik-2

| Matematik-2  | S | D | Y | B%  |
|--|---|---|---|-----|
| Sayı kümelerini birbirleriyle ilişkilendirir.  | 3 | 0 | 2 | 0   |
| Birinci dereceden bir bilinmeyenli denklem ve eşitsizliklerin çözüm kümelerini bulur.                                    | 1 | 1 | 0 | 100 |
| Üslü ifadeleri içeren denklemleri çözer.   | 1 | 0 | 0 | 0   |
| Kümeler ile ilgili temel kavramları hatırlatır.  | 1 | 0 | 0 | 0   |
| Koşullu önermeyi ve iki yönlü koşullu önermeyi açıklar.  | 1 | 0 | 0 | 0   |
| Fonksiyonlarla ilgili problemler çözer.  | 1 | 1 | 0 | 100 |
| Fonksiyonun grafik ve tablo temsiliyi kullanarak problem çözer.  | 1 | 0 | 0 | 0   |
| Bir karmaşık sayının a+ib biçiminde ifade edildiğini açıklar.  | 1 | 0 | 0 | 0   |
| İkinci dereceden fonksiyonlarla modellenebilen problemleri çözer.  | 1 | 0 | 0 | 0   |
| Bir değişkenli polinom kavramını açıklar.  | 1 | 0 | 0 | 0   |
| Logaritma fonksiyonu ile üstel fonksiyonu ilişkilendirerek problemler çözer.   | 1 | 0 | 0 | 0   |
| Üstel, logaritmik denklemlerin ve eşitsizliklerin çözüm kümelerini bulur.  | 1 | 0 | 0 | 0   |
| Aritmetik ve geometrik dizilerin özelliklerini kullanarak işlemler yapar.  | 1 | 0 | 0 | 0   |
| Sınırlı sayıda tekrarlayan nesnelere dizilişlerini (permütasyonları) açıklayarak problemler çözer.                       | 1 | 0 | 0 | 0   |
| Olasılık kavramı ile ilgili uygulamalar yapar.   | 1 | 0 | 0 | 0   |
| Limit ile ilgili özellikleri belirterek uygulamalar yapar.   | 1 | 0 | 0 | 0   |
| Bir fonksiyonun bir noktadaki sürekliliğini açıklar.   | 1 | 0 | 0 | 0   |
| İki fonksiyonun bileşkesinin türevine ait kuralı (zincir kuralı) oluşturularak türev hesabı yapar.                       | 1 | 0 | 0 | 0   |
| Bir fonksiyonun artan veya azalan olduğu aralıkları türev yardımıyla belirler.   | 2 | 0 | 2 | 0   |
| Maksimum ve minimum problemlerini türev yardımıyla çözer.  | 1 | 0 | 1 | 0   |
| Bir fonksiyonun belirsiz integralini açıklayarak integral alma kurallarını oluşturur.                                    | 1 | 0 | 0 | 0   |
| Belirli integralin özelliklerini kullanarak işlemler yapar.  | 2 | 0 | 0 | 0   |
| Bir fonksiyonun grafiği ile x ekseninde kalan sınırlı bölgenin alanını Riemann toplamı yardımıyla yaklaşık olarak bulur. | 1 | 0 | 0 | 0   |
| İki kat açılı formlerini oluşturarak işlemler yapar.   | 1 | 0 | 0 | 0   |
| Trigonometrik fonksiyonları birim çember yardımıyla açıklar.   | 2 | 0 | 0 | 0   |
| Doğrunun Analitik İncelenmesi  | 3 | 0 | 0 | 0   |
| Dönüşüm Geometrisi   | 1 | 0 | 0 | 0   |
| Çemberde Açık  | 1 | 0 | 0 | 0   |
| Çemberde Uzunluk   | 1 | 0 | 0 | 0   |
| Dairede Çevre ve Alan  | 1 | 0 | 0 | 0   |
| Çemberin Analitik İncelenmesi  | 1 | 0 | 1 | 0   |
| Silindir   | 2 | 0 | 1 | 0   |

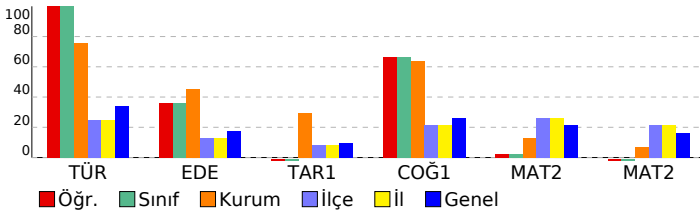



## SINAV SONUÇ BELGESİ

HIZ VE RENK AYT 3

MANİSA / YUNUSEMRE / KEP AKADEMİ 12.EŞİT AĞIRLIK

|              |        |       |
|--------------|--------|-------|
| Öğrenci      | Numara | Sınıf |
| ALEyna YAVUZ | 12348  | 12    |

| Puan Türü         | Puan      | Genel Ort. | Dereceler |       |      |      |       |
|-------------------|-----------|------------|-----------|-------|------|------|-------|
|                   |           |            | Snf       | Kurum | İlçe | İl   | Genel |
| SÖZ               | ▲ 285,935 | 191,150    | 3         | 5     | 6    | 6    | 151   |
| Puanı Hesaplanan: |           |            | 49        | 267   | 267  | 2901 |       |
| SAY               | ▼ 198,628 | 221,450    | 13        | 20    | 174  | 174  | 1430  |
| Puanı Hesaplanan: |           |            | 49        | 267   | 267  | 2901 |       |
| EA                | ▲ 264,480 | 216,890    | 10        | 14    | 55   | 55   | 497   |
| Puanı Hesaplanan: |           |            | 49        | 267   | 267  | 2901 |       |
| Katılımlar:       |           |            | 31        | 49    | 268  | 268  | 2935  |

T.C.No ile eşleşen TYT bilgileriniz kullanılmıştır.

| Ders                         | Soru       | Doğru      | Yanlış    | Net          | Başarı %  | Sınıf Ort.     | Kurum Ort.     | Genel Ort.     |
|------------------------------|------------|------------|-----------|--------------|-----------|----------------|----------------|----------------|
| <i>Türkçe</i>                | 40         | 33         | 7         | 31,25        | 78        |                |                |                |
| <i>Tarih-1</i>               | 5          | 3          | 2         | 2,50         | 50        |                |                |                |
| <i>Coğrafya-1</i>            | 5          | 2          | 0         | 2,00         | 40        |                |                |                |
| <i>Felsefe</i>               | 5          | 4          | 1         | 3,75         | 75        |                |                |                |
| <i>Din Kül. ve Ahl. Bil.</i> | 5          | 5          | 0         | 5,00         | 100       |                |                |                |
| <i>TYT Sosyal</i>            | 20         | 14         | 3         | 13,25        | 66        |                |                |                |
| <i>Matematik-1</i>           | 30         | 6          | 4         | 5,00         | 17        |                |                |                |
| <i>Geometri</i>              | 10         | 0          | 0         | 0,00         | 0         |                |                |                |
| <i>TYT Matematik</i>         | 40         | 6          | 4         | 5,00         | 13        |                |                |                |
| <i>Fizik</i>                 | 7          | 1          | 1         | 0,75         | 11        |                |                |                |
| <i>Kimya</i>                 | 7          | 0          | 1         | -0,25        | -4        |                |                |                |
| <i>Biyoloji</i>              | 6          | 0          | 0         | 0,00         | 0         |                |                |                |
| <i>TYT Fen</i>               | 20         | 1          | 2         | 0,50         | 3         |                |                |                |
| Türkçe                       | 6          | 4          | 2         | 3,50         | 58        | ▼ 4,35         | ▼ 4,53         | ▲ 2,06         |
| Edebiyat                     | 18         | 11         | 1         | 10,75        | 60        | ▲ 8,43         | ▲ 8,17         | ▲ 3,12         |
| Tarih-1                      | 10         | 7          | 1         | 6,75         | 68        | ▲ 3,10         | ▲ 2,94         | ▲ 0,95         |
| Coğrafya-1                   | 6          | 4          | 2         | 3,50         | 58        | ▼ 3,85         | ▼ 3,83         | ▲ 1,57         |
| Edebiyat-Sosyal-1            | 40         | 26         | 6         | 24,50        | 61        | ▲ 19,73        | ▲ 19,47        | ▲ 7,70         |
| Tarih-2                      | 11         | 4          | 3         | 3,25         | 30        | ▲ 1,51         | ▲ 1,74         | ▲ 1,07         |
| Coğrafya-2                   | 11         | 6          | 2         | 5,50         | 50        | ▲ 2,65         | ▲ 2,76         | ▲ 1,36         |
| Felsefe                      | 6          | 6          | 0         | 6,00         | 100       | ▲ 1,41         | ▲ 1,38         | ▲ 0,73         |
| Felsefe Grubu                | 6          | 1          | 1         | 0,75         | 13        | ▼ 0,85         | ▼ 1,05         | ▼ 0,77         |
| Din Kül. ve Ahl. Bil.        | 6          | 2          | 2         | 1,50         | 25        | ▲ 1,12         | ▲ 1,15         | ▲ 0,89         |
| Felsefe (Seçmeli)            | 6          | 0          | 0         | 0,00         | 0         | ◆ 0,00         | ▲ -0,01        | ▼ 0,01         |
| Sosyal-2                     | 40         | 19         | 8         | 17,00        | 43        | ▲ 7,54         | ▲ 8,07         | ▲ 4,84         |
| Matematik-2                  | 30         | 4          | 2         | 3,50         | 12        | ▼ 4,31         | ▼ 3,91         | ▼ 6,38         |
| Matematik-2                  | 10         | 0          | 0         | 0,00         | 0         | ▼ 0,71         | ▼ 0,70         | ▼ 1,61         |
| Matematik                    | 40         | 4          | 2         | 3,50         | 9         | ▼ 5,02         | ▼ 4,61         | ▼ 7,99         |
| Fizik                        | 14         | 0          | 0         | 0,00         | 0         | ▼ 0,02         | ▼ 0,09         | ▼ 2,32         |
| Kimya                        | 13         | 0          | 0         | 0,00         | 0         | ◆ 0,00         | ▲ -0,01        | ▼ 1,56         |
| Biyoloji                     | 13         | 1          | 2         | 0,50         | 4         | ▲ -0,01        | ▲ -0,01        | ▼ 2,21         |
| Fen Bilimleri                | 40         | 1          | 2         | 0,50         | 1         | ▲ 0,02         | ▲ 0,07         | ▼ 6,10         |
| <b>Toplam:</b>               | <b>280</b> | <b>104</b> | <b>34</b> | <b>95,50</b> | <b>34</b> | <b>▲ 77,25</b> | <b>▲ 78,23</b> | <b>▲ 73,79</b> |

|                   |  |
|-------------------|--|
| Edebiyat-Sosyal-1 | ECDDbdeACDECADECC B c ECAD BCAEaCCbE             |
| Cevap Anahtarı    | A ECDDbdeACDECADECCbEDCADBECADABCAECCCE          |
| Sosyal-2          | bB Aa BDe BDDcBBE CEADBAC d A dBD d              |
| Cevap Anahtarı    | A CBDCAEDBDBACBDDABBCECEADBACDEBDAECBDACBDBEDABC |
| Matematik         | a B C E E c                                      |
| Cevap Anahtarı    | A BCEABDCBEEACDECBDECDDBEDBDDDCDAABCBCD          |

|                |   |  |
|----------------|---|--|
| Fen Bilimleri  |   | a C a                                    |
| Cevap Anahtarı | A | CECDEBEDACDBDAEDECBBBAEEAEEEBADBCEBECABC |

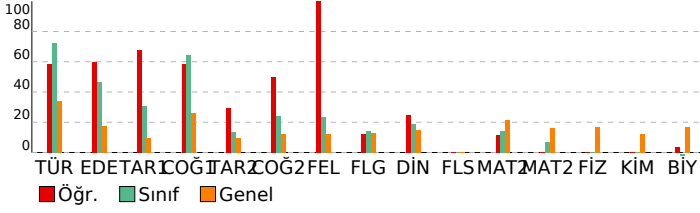

|         |  |
|---------|--|
| Soru No | 1234567890123456789012345678901234567890 |
|---------|--|

## DERSLERE GÖRE BAŞARI ANALİZİ

### Edebiyat-Sosyal-1

| Türkçe   | S | D | Y | B%  |
|--|---|---|---|-----|
| Metne Sözcük Yerleştirme   | 1 | 1 | 0 | 100 |
| Parçadaki Cümlelerin İçerik ve Özellikleri   | 1 | 1 | 0 | 100 |
| Paragrafın Yorumlanması  | 2 | 1 | 1 | 50  |
| Cümleyle Yorumlama ve Açıklama   | 1 | 1 | 0 | 100 |
| Paragrafta Yardımcı Düşünceler   | 1 | 0 | 1 | 0   |
| Edebiyat   | S | D | Y | B%  |
| Garip Akımı Şiir Anlayışı  | 1 | 0 | 1 | 0   |
| Geçiş Dönemi Türk Edebiyatı  | 1 | 1 | 0 | 100 |
| Şiir Bilgisi Genel Konular   | 1 | 1 | 0 | 100 |
| Halk Hikayesi  | 1 | 1 | 0 | 100 |
| Geleneksel Türk tiyatrosu türlerini ayırt eder ve özelliklerini bilir.                             | 1 | 1 | 0 | 100 |
| Destan türünün genel özelliklerini belirler.   | 1 | 1 | 0 | 100 |
| Tasavvuf şairlerini tanıır.  | 1 | 1 | 0 | 100 |
| Divan Şiiri  | 1 | 1 | 0 | 100 |
| Divan edebiyatı sanatçıları tanıır.  | 1 | 1 | 0 | 100 |
| Mesnevi türündeki önemli yazar ve eserleri tanıır.   | 1 | 1 | 0 | 100 |
| 1950-1980 arasında Türk edebiyatında eser veren roman yazarlarını tanıır.                          | 1 | 1 | 0 | 100 |
| Tanzimat Dönemi tiyatro yazarlarını tanıır.  | 1 | 0 | 0 | 0   |
| Beş Hececi tanıır ve şiirlerinin genel özelliklerini kavrar.                                       | 1 | 0 | 0 | 0   |
| Millî Edebiyat Dönemi'nde Roman  | 1 | 1 | 0 | 100 |
| Cumhuriyet Dönemi saf şiir anlayışının şairlerini bilir.   | 1 | 0 | 0 | 0   |
| Tanzimat Dönemi şairlerini tanıır.   | 1 | 0 | 0 | 0   |
| Modernist hikâyelerin özelliklerini kavrar ve bu anlayışla eser veren yazarları bilir.             | 1 | 0 | 0 | 0   |
| Edebi akımları ve edebiyata yansımalarını bilir.   | 1 | 0 | 0 | 0   |
| Tarih-1  | S | D | Y | B%  |
| İnsanlığın Hafızası Tarih  | 1 | 0 | 1 | 0   |
| İlk Türk Devletleri ve Komşuları   | 1 | 0 | 0 | 0   |
| Türklerin İslamiyet'i Kabulü   | 1 | 1 | 0 | 100 |
| Haçlılar Karşısında Türkler  | 1 | 1 | 0 | 100 |
| Fetih ve Fatih   | 1 | 1 | 0 | 100 |
| Osmanlı Devleti'nde Demokratikleşme Hareketleri  | 1 | 1 | 0 | 100 |
| Mustafa Kemal'in Hayatı  | 1 | 0 | 0 | 0   |
| İggallerin Başlaması ve Millî Mücadele'ye Hazırlık   | 1 | 1 | 0 | 100 |
| Millî Mücadele'de Cepheleler   | 1 | 1 | 0 | 100 |
| Ekonomi Alanındaki Gelişmeler  | 1 | 1 | 0 | 100 |
| Coğrafya-1   | S | D | Y | B%  |
| Doğa olaylarının ekstrem durumlarını ve etkilerini açıklar.  | 1 | 1 | 0 | 100 |
| Türkiye'nin nüfus projeksiyonlarına dayalı senaryolar oluşturur.                                   | 1 | 0 | 1 | 0   |
| Gelişmiş ve gelişmekte olan ülkelerin ekonomik özelliklerini karşılaştırır.                        | 1 | 1 | 0 | 100 |
| Türkiye'nin turizm politikalarını çevresel, kültürel ve ekonomik etkileri açısından değerlendirir. | 1 | 1 | 0 | 100 |
| Tarımın Türkiye ekonomisindeki yerini açıklar.   | 1 | 0 | 1 | 0   |
| Çevre sorunlarını oluşum sebeplerine göre sınıflandırır.   | 1 | 1 | 0 | 100 |

### Sosyal-2

| Tarih-2   | S | D | Y | B%  |
|---|---|---|---|-----|
| İlk Çağ'da Başlıca Medeniyet Havzaları  | 1 | 0 | 1 | 0   |
| Boylardan Devlete   | 1 | 1 | 0 | 100 |
| İlk Türk Devletleri ve Komşuları  | 1 | 0 | 0 | 0   |
| Emeviler  | 1 | 0 | 0 | 0   |
| Oğuzların İslamiyet'i Kabulü  | 1 | 1 | 0 | 100 |
| Balkan Fetihleri  | 1 | 0 | 1 | 0   |
| İhtilaller Çağı   | 1 | 0 | 0 | 0   |
| İggallerin Başlaması ve Millî Mücadele'ye Hazırlık  | 1 | 1 | 0 | 100 |
| Millî Mücadele'de Cepheleler  | 1 | 1 | 0 | 100 |
| Türk İnkılabı ve Atatürk İlkeleri   | 1 | 0 | 1 | 0   |
| Atatürk Dönemi Türk Dış Politikası (1923-1938)  | 1 | 0 | 0 | 0   |
| Coğrafya-2  | S | D | Y | B%  |
| Su ekosisteminin unsurlarını ve işleyişini açıklar.   | 1 | 0 | 0 | 0   |
| Doğa olaylarının ekstrem durumlarını ve etkilerini açıklar.                                       | 1 | 1 | 0 | 100 |
| Beşeri unsurların üretim, dağıtım ve tüketim süreçleri üzerindeki etkisi açısından değerlendirir. | 1 | 1 | 0 | 100 |
| Türkiye'de tarım sektörünün özelliklerini açıklar.  | 1 | 1 | 0 | 100 |
| Türkiye'deki ulaşım sisteminin gelişim sürecini açıklar.  | 1 | 0 | 1 | 0   |
| Türkiye'nin turizm potansiyelini ve varlıklarını açıklar.   | 1 | 1 | 0 | 100 |
| Dünya ticaret merkezleri ve ağlarını küresel ekonomideki yerleri açısından analiz eder.           | 1 | 1 | 0 | 100 |
| Ülkelerin konumunun bölgesel ve küresel etkilerini değerlendirir.                                 | 1 | 0 | 1 | 0   |
| Arazi kullanımına ilişkin farklı uygulamaları çevre üzerindeki etkileri açısından değerlendirir.  | 1 | 0 | 0 | 0   |
| Bölgesel ve küresel ölçekteki örgütleri etki alanları açısından değerlendirir.                    | 1 | 0 | 0 | 0   |
| Madenlerin ve enerji kaynaklarının çevre üzerindeki etkilerini örneklerle açıklar.                | 1 | 1 | 0 | 100 |
| Felsefe   | S | D | Y | B%  |
| Felsefenin anlamını açıklar.  | 1 | 1 | 0 | 100 |
| Varlık felsefesinin konusunu ve problemlerini açıklar.  | 1 | 1 | 0 | 100 |
| Felsefi düşüncenin özelliklerini açıklar.   | 1 | 1 | 0 | 100 |
| Psikolojinin alt dallarını bilir.   | 1 | 1 | 0 | 100 |
| Gelişim dönemlerinin temel özelliklerini kavrar.  | 1 | 1 | 0 | 100 |
| Öğrenmeyi etkileyen etkenleri irdeler.  | 1 | 1 | 0 | 100 |
| Felsefe Grubu   | S | D | Y | B%  |
| Toplumu oluşturan öğelerin etkileşim içinde olduğunu fark eder.                                   | 1 | 0 | 0 | 0   |
| Birey ve Toplum   | 1 | 0 | 0 | 0   |
| Toplumsal değişme olgusunu kavrar.  | 1 | 0 | 1 | 0   |
| Mantık ve doğru düşünme arasındaki ilişkiyi değerlendirir.  | 1 | 0 | 0 | 0   |
| Kavramı, işlem ve kaplama göre değerlendirir.   | 1 | 1 | 0 | 100 |
| Sembolik mantığın, klasik mantığın sembolleştirilmiş biçimi olduğunu fark eder.                   | 1 | 0 | 0 | 0   |
| Din Kül. ve Ahl. Bil.   | S | D | Y | B%  |
| İbadet yükümlülüğü ile ilgili bazı kavramları sınıflandırır.                                      | 1 | 0 | 1 | 0   |
| Tutum ve davranışlarında ölçülü olmaya özen gösterir.   | 1 | 1 | 0 | 100 |
| Kur'an'ı Kerim'de geçen bazı kavramları yorumlar.   | 1 | 1 | 0 | 100 |
| Hıristiyanlığın doğuşunu ve gelişim sürecini özetler.   | 1 | 0 | 0 | 0   |
| Anadolu'da İslam  | 1 | 0 | 1 | 0   |
| Kültürümüzde etkin olan bazı tasavvufi yorumları tanıır.  | 1 | 0 | 0 | 0   |
| Felsefe (Seçmeli)   | S | D | Y | B%  |
| 15. yüzyıl-17. yüzyıl felsefesinin karakteristik özelliklerini açıklar.                           | 1 | 0 | 0 | 0   |
| 20. yüzyıl felsefesinin karakteristik özelliklerini açıklar.                                      | 1 | 0 | 0 | 0   |
| Normal dışı davranış türlerini özellikleriyle bilir.  | 1 | 0 | 0 | 0   |
| Sosyolojik araştırmalarda kullanılan yöntemleri tanıır.   | 1 | 0 | 0 | 0   |
| Sosyalleşmenin toplumsal ilişkiler üzerindeki etkilerini değerlendirir.                           | 1 | 0 | 0 | 0   |
| Sembolik mantığın, klasik mantığın sembolleştirilmiş biçimi olduğunu fark eder.                   | 1 | 0 | 0 | 0   |

### Matematik

| Matematik-2   | S | D | Y | B%  |
|---|---|---|---|-----|
| Sayı kümelerini birbirleriyle ilişkilendirir.   | 3 | 1 | 1 | 33  |
| Birinci dereceden bir bilinmeyenli denklem ve eşitsizliklerin çözüm kümelerini bulur. | 1 | 0 | 0 | 0   |
| Üslü ifadeleri içeren denklemleri çözer.  | 1 | 0 | 0 | 0   |
| Kümeler ile ilgili temel kavramları hatırlatır.                                       | 1 | 0 | 0 | 0   |
| Koşullu önermeyi ve iki yönlü koşullu önermeyi açıklar.                               | 1 | 1 | 0 | 100 |
| Fonksiyonlarla ilgili problemler çözer.   | 1 | 0 | 0 | 0   |
| Fonksiyonun grafik ve tablo temsiliyi kullanarak problem çözer.                       | 1 | 0 | 0 | 0   |









| SINAV SONUÇ BELGESİ                              |                   |            |           |        |      |       |       |
|--|-------------------|------------|-----------|--------|------|-------|-------|
| MANİSA / YUNUSEMRE / KEP AKADEMİ 12.EŞİT AĞIRLIK |                   |            |           |        |      |       |       |
| Öğrenci  |                   |            |           | Numara |      | Sınıf |       |
| ELİF AKALIN                                      |                   |            |           | 12384  |      | 12    |       |
| Puan Türü  | Puan              | Genel Ort. | Dereceler |        |      |       |       |
|  |                   |            | Snf       | Kurum  | İlçe | İl    | Genel |
| SÖZ  | ▲ 223,863         | 191,150    | 18        | 29     | 43   | 43    | 656   |
|  | Puanı Hesaplanan: |            |           | 49     | 267  | 267   | 2901  |
| SAY  | ▼ 208,020         | 221,450    | 10        | 15     | 158  | 158   | 1269  |
|  | Puanı Hesaplanan: |            |           | 49     | 267  | 267   | 2901  |
| EA   | ▲ 272,208         | 216,890    | 7         | 10     | 41   | 41    | 410   |
|  | Puanı Hesaplanan: |            |           | 49     | 267  | 267   | 2901  |
| Katılımlar:                                      |                   |            | 31        | 49     | 268  | 268   | 2935  |

T.C.No ile eşleşen TYT bilgileriniz kullanılmıştır.

| Ders                          | Soru                                     | Doğru                                  | Yanlış | Net   | Başarı % | Sınıf Ort. | Kurum Ort. | Genel Ort. |
|-------------------------------|--|--|--------|-------|----------|------------|------------|------------|
| <i>Türkçe</i>                 | 40                                       | 26                                     | 10     | 23,50 | 59       |            |            |            |
| <i>Tarih-1</i>                | 5  | 2                                      | 2      | 1,50  | 30       |            |            |            |
| <i>Coğrafya-1</i>             | 5  | 3                                      | 0      | 3,00  | 60       |            |            |            |
| <i>Felsefe</i>                | 5  | 5                                      | 0      | 5,00  | 100      |            |            |            |
| <i>Din Kült. ve Ahl. Bil.</i> | 5  | 4                                      | 0      | 4,00  | 80       |            |            |            |
| <i>TYT Sosyal</i>             | 20                                       | 14                                     | 2      | 13,50 | 68       |            |            |            |
| <i>Matematik-1</i>            | 30                                       | 7                                      | 2      | 6,50  | 22       |            |            |            |
| <i>Geometri</i>               | 10                                       | 2                                      | 1      | 1,75  | 18       |            |            |            |
| <i>TYT Matematik</i>          | 40                                       | 9                                      | 3      | 8,25  | 21       |            |            |            |
| <i>Fizik</i>                  | 7  | 0                                      | 0      | 0,00  | 0        |            |            |            |
| <i>Kimya</i>                  | 7  | 0                                      | 0      | 0,00  | 0        |            |            |            |
| <i>Biyoloji</i>               | 6  | 1                                      | 1      | 0,75  | 13       |            |            |            |
| <i>TYT Fen</i>                | 20                                       | 1                                      | 1      | 0,75  | 4        |            |            |            |
| <i>Türkçe</i>                 | 6  | 5                                      | 0      | 5,00  | 83       | ▲ 4,35     | ▲ 4,53     | ▲ 2,06     |
| <i>Edebiyat</i>               | 18                                       | 13                                     | 4      | 12,00 | 67       | ▲ 8,43     | ▲ 8,17     | ▲ 3,12     |
| <i>Tarih-1</i>                | 10                                       | 3                                      | 4      | 2,00  | 20       | ▼ 3,10     | ▼ 2,94     | ▲ 0,95     |
| <i>Coğrafya-1</i>             | 6  | 5                                      | 1      | 4,75  | 79       | ▲ 3,85     | ▲ 3,83     | ▲ 1,57     |
| <i>Edebiyat-Sosyal-1</i>      | 40                                       | 26                                     | 9      | 23,75 | 59       | ▲ 19,73    | ▲ 19,47    | ▲ 7,70     |
| <i>Matematik-2</i>            | 30                                       | 8                                      | 4      | 7,00  | 23       | ▲ 4,31     | ▲ 3,91     | ▲ 6,38     |
| <i>Matematik-2</i>            | 10                                       | 2                                      | 0      | 2,00  | 20       | ▲ 0,71     | ▲ 0,70     | ▲ 1,61     |
| <i>Matematik</i>              | 40                                       | 10                                     | 4      | 9,00  | 23       | ▲ 5,02     | ▲ 4,61     | ▲ 7,99     |
| Toplam:                       | 280                                      | 86                                     | 29     | 78,75 | 28       | ▲ 77,25    | ▲ 78,23    | ▲ 73,79    |
| Soru No                       | 1234567890123456789012345678901234567890 |  |        |       |          |            |            |            |
| <i>Edebiyat-Sosyal-1</i>      | C ADDEACdCDD bBCECEaCBAd bAEeDdd CbEECE  |  |        |       |          |            |            |            |
| <i>Cevap Anahtarı</i>         | B  | CEADDEACECDDBCECEdCBACBDCAEADABCCCECE  |        |       |          |            |            |            |
| <i>Matematik</i>              | EeaCCd DE E E D b AA                     |  |        |       |          |            |            |            |
| <i>Cevap Anahtarı</i>         | B  | EABCCBBDEEAEECCDECBDDDBDDDEDCDAABACDCB |        |       |          |            |            |            |

## HIZ VE RENK AYT 3

### DERSLERE GÖRE BAŞARI ANALİZİ

#### Edebiyat-Sosyal-1

| Türkçe  | S        | D        | Y        | B%        |
|---|----------|----------|----------|-----------|
| Metne Sözcük Yerleştirme  | 1        | 0        | 0        | 0         |
| Parçadaki Cümlelerin İçerik ve Özellikleri  | 1        | 1        | 0        | 100       |
| Paragrafın Yorumlanması   | 2        | 2        | 0        | 100       |
| Cümleyi Yorumlama ve Açıklama   | 1        | 1        | 0        | 100       |
| Paragrafta Yardımcı Düşünceler  | 1        | 1        | 0        | 100       |
| <b>Edebiyat</b>   | <b>S</b> | <b>D</b> | <b>Y</b> | <b>B%</b> |
| Garip Akımı Şiir Anlayışı   | 1        | 1        | 0        | 100       |
| Geçiş Dönemi Türk Edebiyatı   | 1        | 1        | 0        | 100       |
| Şiir Bilgisi Genel Konular  | 1        | 1        | 0        | 100       |
| Halk Hikayesi   | 1        | 1        | 0        | 100       |
| Geleneksel Türk tiyatrosu türlerini ayırt eder ve özelliklerini bilir.                | 1        | 0        | 1        | 0         |
| Destan türünün genel özelliklerini belirler.  | 1        | 0        | 0        | 0         |
| Tasavvuf şairlerini tanır.  | 1        | 0        | 1        | 0         |
| Divan Şiiri   | 1        | 1        | 0        | 100       |
| Divan edebiyatı sanatçıları tanır.  | 1        | 1        | 0        | 100       |
| Mesnevi türündeki önemli yazar ve eserleri tanır.                                     | 1        | 1        | 0        | 100       |
| 1950-1980 arasında Türk edebiyatında eser veren roman yazarlarını tanır.              | 1        | 1        | 0        | 100       |
| Tanzimat Dönemi tiyatro yazarlarını tanır.  | 1        | 1        | 0        | 100       |
| Beş Heceçileri tanır ve şiirlerinin genel özelliklerini kavrar.                       | 1        | 1        | 0        | 100       |
| Millî Edebiyat Dönemi'nde Roman   | 1        | 1        | 0        | 100       |
| Cumhuriyet Dönemi saf şiir anlayışının şairlerini bilir.                              | 1        | 1        | 0        | 100       |
| Tanzimat Dönemi şairlerini tanır.   | 1        | 0        | 1        | 0         |
| Modernist hikâyelerin özelliklerini kavrar ve bu anlayışa eser veren yazarları bilir. | 1        | 0        | 1        | 0         |
| Edebi akımları ve edebiyata yansımalarını bilir.                                      | 1        | 1        | 0        | 100       |

#### Tarih-1

| S  | D        | Y        | B%       |           |
|--|----------|----------|----------|-----------|
| İnsanlığın Hafızası Tarih  | 1        | 0        | 0        |           |
| İlk Türk Devletleri ve Komşuları   | 1        | 0        | 0        |           |
| Türklerin İslamiyet'i Kabulü   | 1        | 1        | 0        |           |
| Haçlılar Karşısında Türkler  | 1        | 0        | 1        |           |
| Fetih ve Fatih   | 1        | 1        | 0        |           |
| Osmanlı Devleti'nde Demokratikleşme Hareketleri  | 1        | 1        | 0        |           |
| Mustafa Kemal'in Hayatı  | 1        | 0        | 1        |           |
| İggallerin Başlaması ve Millî Mücadele'ye Hazırlık   | 1        | 0        | 1        |           |
| Millî Mücadele'de Cepheleler   | 1        | 0        | 0        |           |
| Ekonomi Alanındaki Gelişmeler  | 1        | 0        | 1        |           |
| <b>Coğrafya-1</b>  | <b>S</b> | <b>D</b> | <b>Y</b> | <b>B%</b> |
| Doğa olaylarının ekstrem durumlarını ve etkilerini açıklar.  | 1        | 1        | 0        | 100       |
| Türkiye'nin nüfus projeksiyonlarına dayalı senaryolar oluşturur.                                   | 1        | 1        | 0        | 100       |
| Gelişmiş ve gelişmekte olan ülkelerin ekonomik özelliklerini karşılaştırır.                        | 1        | 0        | 1        | 0         |
| Türkiye'nin turizm politikalarını çevresel, kültürel ve ekonomik etkileri açısından değerlendirir. | 1        | 1        | 0        | 100       |
| Tarımin Türkiye ekonomisindeki yerini açıklar.   | 1        | 1        | 0        | 100       |
| Çevre sorunlarının oluşum sebeplerine göre sınıflandırır.  | 1        | 1        | 0        | 100       |

#### Matematik

##### Matematik-2

| S  | D | Y | B% |
|--|---|---|----|
| Sayı kümelerini birbirleriyle ilişkilendirir.  | 3 | 1 | 1  |
| Birinci dereceden bir bilinmeyenli denklem ve eşitsizliklerin çözüm kümelerini bulur.  | 1 | 1 | 0  |
| Üslu ifadeleri içeren denklemleri çözer.   | 1 | 0 | 1  |
| Kümeler ile ilgili temel kavramları hatırlatır.  | 1 | 1 | 0  |
| Koşullu önermeyi ve iki yönlü koşullu önermeyi açıklar.  | 1 | 1 | 0  |
| Fonksiyonlarla ilgili problemler çözer.  | 1 | 0 | 1  |
| Fonksiyonun grafik ve tablo temsili kullanarak problem çözer.  | 1 | 0 | 0  |
| Bir karmaşık sayının a+ib biçiminde ifade edildiğini açıklar.  | 1 | 1 | 0  |
| İkinci dereceden fonksiyonlarla modellenen problemleri çözer.  | 1 | 0 | 0  |
| Bir değişkenli polinom kavramını açıklar.  | 1 | 0 | 0  |
| Logaritma fonksiyonu ile üstel fonksiyonu ilişkilendirerek problemler çözer.   | 1 | 0 | 0  |
| Üstel, logaritmik denklemlerin ve eşitsizliklerin çözüm kümelerini bulur.  | 1 | 0 | 0  |
| Aritmetik ve geometrik dizilerin özelliklerini kullanarak işlemler yapar.  | 1 | 1 | 0  |
| Sınırlı sayıda tekrarlayan nesnelerin dizilişlerini (permütasyonları) açıklayarak problemler çözer.                              | 1 | 0 | 0  |
| Olasılık kavramı ile ilgili uygulamalar yapar.   | 1 | 0 | 0  |
| Limit ile ilgili özellikleri belirterek uygulamalar yapar.   | 1 | 0 | 0  |
| Bir fonksiyonun bir noktadaki sürekliliğini açıklar.   | 1 | 1 | 0  |
| İki fonksiyonun bileşkesinin türevine ait kuralı (zincir kuralı) oluşturularak türev hesabı yapar.                               | 1 | 1 | 0  |
| Bir fonksiyonun artan veya azalan olduğu aralıkları türev yardımıyla belirler.   | 2 | 1 | 0  |
| Maksimum ve minimum problemlerini türev yardımıyla çözer.  | 1 | 0 | 0  |
| Bir fonksiyonun belirsiz integralini açıklayarak integral alma kuralını oluşturur.   | 1 | 0 | 0  |
| Belirli integralin özelliklerini kullanarak işlemler yapar.  | 2 | 0 | 0  |
| Bir fonksiyonun grafiği ile x eksenini arasında kalan sınırlı bölgenin alanını Riemann toplamı yardımıyla yaklaşık olarak bulur. | 1 | 0 | 0  |
| İki kat açı formüllerini oluşturularak işlemler yapar.   | 1 | 0 | 0  |
| Trigonometrik fonksiyonları birim çember yardımıyla açıklar.   | 2 | 0 | 1  |
| Doğrunun Analitik İncelenmesi  | 3 | 1 | 0  |
| Dönüşüm Geometrisi   | 1 | 1 | 0  |
| Çemberde Aç  | 1 | 0 | 0  |
| Çemberde Uzunluk   | 1 | 0 | 0  |
| Dairede Çevre ve Alan  | 1 | 0 | 0  |
| Çemberin Analitik İncelenmesi  | 1 | 0 | 0  |
| Silindir   | 2 | 0 | 0  |

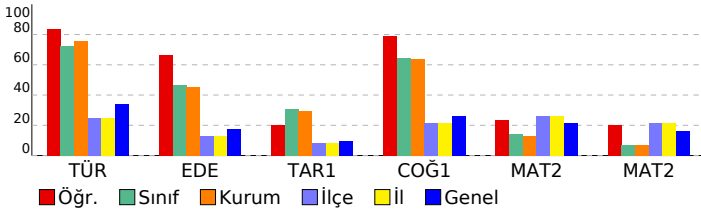







## SINAV SONUÇ BELGESİ

## HIZ VE RENK AYT 3

MANİSA / YUNUSEMRE / KEP AKADEMİ 12.EŞİT AĞIRLIK

|            |        |       |
|------------|--------|-------|
| Öğrenci    | Numara | Sınıf |
| GİZEM PALA | 12404  | 12    |

| Puan Türü   | Puan      | Genel Ort.        | Dereceler |       |      |      |       |
|-------------|-----------|-------------------|-----------|-------|------|------|-------|
|             |           |                   | Snf       | Kurum | İlçe | İl   | Genel |
| SÖZ         | ▲ 242,483 | 191,150           | 15        | 23    | 32   | 32   | 460   |
|             |           | Puanı Hesaplanan: | 49        | 267   | 267  | 2901 |       |
| SAY         | ▼ 179,197 | 221,450           | 22        | 36    | 220  | 220  | 2033  |
|             |           | Puanı Hesaplanan: | 49        | 267   | 267  | 2901 |       |
| EA          | ▼ 204,435 | 216,890           | 27        | 43    | 172  | 172  | 1664  |
|             |           | Puanı Hesaplanan: | 49        | 267   | 267  | 2901 |       |
| Katılımlar: |           |                   | 31        | 49    | 268  | 268  | 2935  |

Eşleşen TYT bilginiz bulunamadığı için okulunuzun ortalaması TYT bilginiz olarak kullanılmıştır.

| Ders                         | Soru       | Doğru     | Yanlış    | Net          | Başarı %  | Sınıf Ort.     | Kurum Ort.     | Genel Ort.     |
|------------------------------|------------|-----------|-----------|--------------|-----------|----------------|----------------|----------------|
| <i>Türkçe</i>                | 40         | 26        | 9         | 23,64        | 59        |                |                |                |
| <i>Tarih-1</i>               | 5          | 3         | 2         | 2,41         | 48        |                |                |                |
| <i>Coğrafya-1</i>            | 5          | 3         | 1         | 2,18         | 44        |                |                |                |
| <i>Felsefe</i>               | 5          | 4         | 1         | 3,91         | 78        |                |                |                |
| <i>Din Kül. ve Ahl. Bil.</i> | 5          | 4         | 0         | 3,90         | 78        |                |                |                |
| <i>TYT Sosyal</i>            | 20         | 13        | 4         | 12,40        | 62        |                |                |                |
| <i>Matematik-1</i>           | 30         | 7         | 3         | 5,83         | 19        |                |                |                |
| <i>Geometri</i>              | 10         | 1         | 0         | 1,02         | 10        |                |                |                |
| <i>TYT Matematik</i>         | 40         | 8         | 4         | 6,84         | 17        |                |                |                |
| <i>Fizik</i>                 | 7          | 0         | 1         | 0,22         | 3         |                |                |                |
| <i>Kimya</i>                 | 7          | 1         | 1         | 0,43         | 6         |                |                |                |
| <i>Biyoloji</i>              | 6          | 0         | 1         | 0,27         | 5         |                |                |                |
| <i>TYT Fen</i>               | 20         | 2         | 2         | 0,92         | 5         |                |                |                |
| Türkçe                       | 6          | 4         | 2         | 3,50         | 58        | ▼ 4,35         | ▼ 4,53         | ▲ 2,06         |
| Edebiyat                     | 18         | 7         | 6         | 5,50         | 31        | ▼ 8,43         | ▼ 8,17         | ▲ 3,12         |
| Tarih-1                      | 10         | 1         | 5         | -0,25        | -3        | ▼ 3,10         | ▼ 2,94         | ▼ 0,95         |
| Coğrafya-1                   | 6          | 3         | 2         | 2,50         | 42        | ▼ 3,85         | ▼ 3,83         | ▲ 1,57         |
| Edebiyat-Sosyal-1            | 40         | 15        | 15        | 11,25        | 28        | ▼ 19,73        | ▼ 19,47        | ▲ 7,70         |
| Tarih-2                      | 11         | 4         | 1         | 3,75         | 34        | ▲ 1,51         | ▲ 1,74         | ▲ 1,07         |
| Coğrafya-2                   | 11         | 6         | 3         | 5,25         | 48        | ▲ 2,65         | ▲ 2,76         | ▲ 1,36         |
| Felsefe                      | 6          | 4         | 1         | 3,75         | 63        | ▲ 1,41         | ▲ 1,38         | ▲ 0,73         |
| Felsefe Grubu                | 6          | 4         | 1         | 3,75         | 63        | ▲ 0,85         | ▲ 1,05         | ▲ 0,77         |
| Din Kül. ve Ahl. Bil.        | 6          | 3         | 1         | 2,75         | 46        | ▲ 1,12         | ▲ 1,15         | ▲ 0,89         |
| Felsefe (Seçmeli)            | 6          | 0         | 0         | 0,00         | 0         | ◆ 0,00         | ▲ -0,01        | ▼ 0,01         |
| Sosyal-2                     | 40         | 21        | 7         | 19,25        | 48        | ▲ 7,54         | ▲ 8,07         | ▲ 4,84         |
| Matematik-2                  | 30         | 1         | 12        | -2,00        | -7        | ▼ 4,31         | ▼ 3,91         | ▼ 6,38         |
| Matematik-2                  | 10         | 2         | 1         | 1,75         | 18        | ▲ 0,71         | ▲ 0,70         | ▲ 1,61         |
| Matematik                    | 40         | 3         | 13        | -0,25        | -1        | ▼ 5,02         | ▼ 4,61         | ▼ 7,99         |
| <b>Toplam:</b>               | <b>280</b> | <b>88</b> | <b>55</b> | <b>74,05</b> | <b>26</b> | <b>▼ 77,25</b> | <b>▼ 78,23</b> | <b>▲ 73,79</b> |

|                   |  |
|-------------------|--|
| Soru No           | 12345678901234567890123456789012345678901234567890 |
| Edebiyat-Sosyal-1 | CaeDDEb E DDac CcC DaBc De d aec abEEC             |
| Cevap Anahtarı    | B CEADDEACECDDCABCECEDCBACBDCAEADABCCCEECE         |
| Sosyal-2          | B CA D b deCBD Bc CEDBE aEAC dDADeCB               |
| Cevap Anahtarı    | B BDCACDEDBABBDCBDABECCEDBEADEACEBEDADACBDCEBBBCDA |
| Matematik         | Ee aba a c d a ee b a C a B                        |
| Cevap Anahtarı    | B EABCCBBDEEAEECCDECBDDDBDDDECDCAABACDCB           |

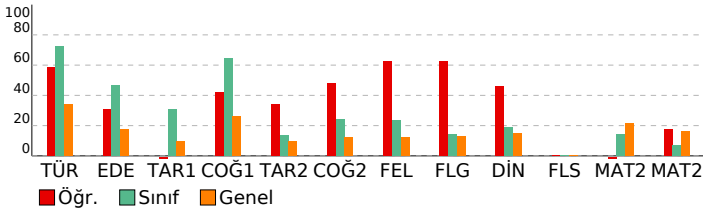

## DERSLERE GÖRE BAŞARI ANALİZİ

### Edebiyat-Sosyal-1

| Türkçe   | S | D | Y | B%  |
|--|---|---|---|-----|
| Metne Sözcük Yerleştirme   | 1 | 0 | 1 | 0   |
| Parçadaki Cümlelerin İçerik ve Özellikleri   | 1 | 1 | 0 | 100 |
| Paragrafın Yorumlanması  | 2 | 2 | 0 | 100 |
| Cümleyle Yorumlama ve Açıklama   | 1 | 1 | 0 | 100 |
| Paragrafta Yardımcı Düşünceler   | 1 | 0 | 1 | 0   |
| Edebiyat   | S | D | Y | B%  |
| Garip Akımı Şiir Anlayışı  | 1 | 0 | 0 | 0   |
| Geçiş Dönemi Türk Edebiyatı  | 1 | 0 | 1 | 0   |
| Şiir Bilgisi Genel Konular   | 1 | 0 | 0 | 0   |
| Halk Hikâyesi  | 1 | 1 | 0 | 100 |
| Geleneksel Türk tiyatrosu türlerini ayırt eder ve özelliklerini bilir.                             | 1 | 1 | 0 | 100 |
| Destan türünün genel özelliklerini belirler.   | 1 | 0 | 1 | 0   |
| Tasavvuf şairlerini tanıır.  | 1 | 0 | 1 | 0   |
| Divan Şiiri  | 1 | 1 | 0 | 100 |
| Divan edebiyatı sanatçıları tanıır.  | 1 | 0 | 1 | 0   |
| Mesnevi türündeki önemli yazar ve eserleri tanıır.   | 1 | 1 | 0 | 100 |
| 1950-1980 arasında Türk edebiyatında eser veren roman yazarlarını tanıır.                          | 1 | 1 | 0 | 100 |
| Tanzimat Dönemi tiyatro yazarlarını tanıır.  | 1 | 0 | 0 | 0   |
| Beş Hececi tanıır ve şiirlerinin genel özelliklerini kavrar.                                       | 1 | 0 | 1 | 0   |
| Millî Edebiyat Dönemi'nde Roman  | 1 | 1 | 0 | 100 |
| Cumhuriyet Dönemi saf şiir anlayışının şairlerini bilir.   | 1 | 0 | 0 | 0   |
| Tanzimat Dönemi şairlerini tanıır.   | 1 | 1 | 0 | 100 |
| Modernist hikâyelerin özelliklerini kavrar ve bu anlayışla eser veren yazarları bilir.             | 1 | 0 | 0 | 0   |
| Edebi akımları ve edebiyata yansımaları bilir.   | 1 | 0 | 1 | 0   |
| Tarih-1  | S | D | Y | B%  |
| İnsanlığın Hafızası Tarih  | 1 | 1 | 0 | 100 |
| İlk Türk Devletleri ve Komşuları   | 1 | 0 | 0 | 0   |
| Türklerin İslamiyet'i Kabulü   | 1 | 0 | 1 | 0   |
| Haçlılar Karşısında Türkler  | 1 | 0 | 1 | 0   |
| Fetih ve Fatih   | 1 | 0 | 0 | 0   |
| Osmanlı Devleti'nde Demokratikleşme Hareketleri  | 1 | 0 | 1 | 0   |
| Mustafa Kemal'in Hayatı  | 1 | 0 | 0 | 0   |
| İggallerin Başlaması ve Millî Mücadele'ye Hazırlık   | 1 | 0 | 1 | 0   |
| Millî Mücadele'de Cepheleler   | 1 | 0 | 0 | 0   |
| Ekonomi Alanındaki Gelişmeler  | 1 | 0 | 1 | 0   |
| Coğrafya-1   | S | D | Y | B%  |
| Doğa olaylarının ekstrem durumlarını ve etkilerini açıklar.  | 1 | 1 | 0 | 100 |
| Türkiye'nin nüfus projeksiyonlarına dayalı senaryolar oluşturur.                                   | 1 | 0 | 1 | 0   |
| Gelişmiş ve gelişmekte olan ülkelerin ekonomik özelliklerini karşılaştırır.                        | 1 | 0 | 1 | 0   |
| Türkiye'nin turizm politikalarını çevresel, kültürel ve ekonomik etkileri açısından değerlendirir. | 1 | 1 | 0 | 100 |
| Tarımın Türkiye ekonomisindeki yerini açıklar.   | 1 | 0 | 0 | 0   |
| Çevre sorunlarını oluşum sebeplerine göre sınıflandırır.   | 1 | 1 | 0 | 100 |

### Sosyal-2

| Tarih-2  | S | D | Y | B%  |
|--|---|---|---|-----|
| İlk Çağ'da Başlıca Medeniyet Havzaları   | 1 | 1 | 0 | 100 |
| Boylardan Devlete  | 1 | 1 | 0 | 100 |
| İlk Türk Devletleri ve Komşuları   | 1 | 0 | 0 | 0   |
| Emeviler   | 1 | 0 | 0 | 0   |
| Oğuzların İslamiyet'i Kabulü   | 1 | 1 | 0 | 100 |
| Balkan Fetihleri   | 1 | 0 | 0 | 0   |
| İhtilaller Çağı  | 1 | 1 | 0 | 100 |
| İggallerin Başlaması ve Millî Mücadele'ye Hazırlık   | 1 | 0 | 0 | 0   |
| Millî Mücadele'de Cepheleler   | 1 | 0 | 1 | 0   |
| Türk İnkılabı ve Atatürk İlkeleri  | 1 | 0 | 0 | 0   |
| Atatürk Dönemi Türk Dış Politikası (1923-1938)   | 1 | 0 | 0 | 0   |
| Coğrafya-2   | S | D | Y | B%  |
| Su ekosisteminin unsurlarını ve işleyişini açıklar.  | 1 | 1 | 0 | 100 |
| Doğa olaylarının ekstrem durumlarını ve etkilerini açıklar.                                      | 1 | 0 | 1 | 0   |
| Beşeri unsurları üretim, dağıtım ve tüketim süreçleri üzerindeki etkisi açısından değerlendirir. | 1 | 0 | 1 | 0   |
| Türkiye'de tarım sektörünün özelliklerini açıklar.   | 1 | 1 | 0 | 100 |
| Türkiye'deki ulaşım sisteminin gelişim sürecini açıklar.   | 1 | 0 | 0 | 0   |
| Türkiye'nin turizm potansiyelini ve varlıklarını açıklar.  | 1 | 1 | 0 | 100 |
| Dünya ticaret merkezleri ve ağlarını küresel ekonomideki yerleri açısından analiz eder.          | 1 | 1 | 0 | 100 |
| Ülkelerin konumunun bölgesel ve küresel etkilerini değerlendirir.                                | 1 | 0 | 0 | 0   |
| Arazi kullanımına ilişkin farklı uygulamaları çevre üzerindeki etkileri açısından değerlendirir. | 1 | 0 | 1 | 0   |
| Bölgesel ve küresel ölçekteki örgütlü etki alanları açısından değerlendirir.                     | 1 | 1 | 0 | 100 |
| Madenlerin ve enerji kaynaklarının çevre üzerindeki etkilerini örneklerle açıklar.               | 1 | 1 | 0 | 100 |
| Felsefe  | S | D | Y | B%  |
| Felsefenin anlamını açıklar.   | 1 | 1 | 0 | 100 |
| Varlık felsefesinin konusunu ve problemlerini açıklar.   | 1 | 0 | 0 | 0   |
| Felsefi düşüncenin özelliklerini açıklar.  | 1 | 1 | 0 | 100 |
| Psikolojinin alt dallarını bilir.  | 1 | 1 | 0 | 100 |
| Gelişim dönemlerinin temel özelliklerini kavrar.   | 1 | 0 | 0 | 0   |
| Öğrenmeyi etkileyen etkenleri irdeler.   | 1 | 0 | 0 | 0   |
| Toplumu oluşturan öğelerin etkileşim içinde olduğunu fark eder.                                  | 0 | 1 | 0 | 0   |
| Birey ve Toplum  | 1 | 0 | 0 | 0   |
| Felsefe Grubu  | S | D | Y | B%  |
| Toplumu oluşturan öğelerin etkileşim içinde olduğunu fark eder.                                  | 1 | 0 | 0 | 0   |
| Birey ve Toplum  | 1 | 0 | 0 | 0   |
| Toplumsal değişme olgusunu kavrar.   | 1 | 0 | 1 | 0   |
| Mantık ve doğru düşünme arasındaki ilişkiyi değerlendirir.                                       | 1 | 1 | 0 | 100 |
| Kavramı, işlem ve kaplama göre değerlendirir.  | 1 | 1 | 0 | 100 |
| Sembolik mantığın, klasik mantığın sembolleştirilmiş biçimi olduğunu fark eder.                  | 1 | 0 | 0 | 0   |
| Gelişim dönemlerinin temel özelliklerini kavrar.   | 1 | 0 | 0 | 0   |
| Öğrenmeyi etkileyen etkenleri irdeler.   | 1 | 0 | 0 | 0   |
| Din Kùl. ve Ahi. Bil.  | S | D | Y | B%  |
| İbadet yükümlülüğü ile ilgili bazı kavramları sınıflandırır.                                     | 1 | 1 | 0 | 100 |
| Tutum ve davranışlarında ölçülü olmaya özen gösterir.  | 1 | 1 | 0 | 100 |
| Kur'an'ı Kerim'de geçen bazı kavramları yorumlar.  | 1 | 1 | 0 | 100 |
| Hıristiyanlığın doğuşunu ve gelişim sürecini özetler.  | 1 | 0 | 1 | 0   |
| Anadolu'da İslam   | 1 | 0 | 0 | 0   |
| Kültürümüzde etkin olan bazı tasavvufi yorumları tanıır.   | 1 | 0 | 0 | 0   |
| Felsefe (Seçmeli)  | S | D | Y | B%  |
| 15. yüzyıl-17. yüzyıl felsefesinin karakteristik özelliklerini açıklar.                          | 1 | 0 | 0 | 0   |
| 20. yüzyıl felsefesinin karakteristik özelliklerini açıklar.                                     | 1 | 0 | 0 | 0   |
| Normal dışı davranış türlerini özellikleriyle bilir.   | 1 | 0 | 0 | 0   |
| Sosyolojik araştırmalarda kullanılan yöntemleri tanıır.  | 1 | 0 | 0 | 0   |
| Sosyalleşmenin toplumsal ilişkiler üzerindeki etkilerini değerlendirir.                          | 1 | 0 | 0 | 0   |
| Sembolik mantığın, klasik mantığın sembolleştirilmiş biçimi olduğunu fark eder.                  | 1 | 0 | 0 | 0   |

### Matematik

| Matematik-2   | S | D | Y | B%  |
|---|---|---|---|-----|
| Sayı kümelerini birbirleriyle ilişkilendirir.   | 3 | 0 | 1 | 0   |
| Birinci dereceden bir bilinmeyenli denklem ve eşitsizliklerin çözüm kümelerini bulur. | 1 | 1 | 0 | 100 |
| Üslü ifadeleri içeren denklemleri çözer.  | 1 | 0 | 1 | 0   |

| SINAV SONUÇ BELGESİ                              |                   |            |           |        |      |       |       |
|--|-------------------|------------|-----------|--------|------|-------|-------|
| MANİSA / YUNUSEMRE / KEP AKADEMİ 12.EŞİT AĞIRLIK |                   |            |           |        |      |       |       |
| Öğrenci  |                   |            |           | Numara |      | Sınıf |       |
| HASAN ÇALIŞKAN                                   |                   |            |           | 12001  |      | 12    |       |
| Puan Türü  | Puan              | Genel Ort. | Dereceler |        |      |       |       |
|  |                   |            | Snf       | Kurum  | İlçe | İl    | Genel |
| SÖZ  | ▲ 278,248         | 191,150    | 5         | 10     | 11   | 11    | 187   |
|  | Puanı Hesaplanan: |            | 49        | 267    | 267  | 267   | 2901  |
| SAY  | ▲ 259,338         | 221,450    | 2         | 3      | 89   | 89    | 721   |
|  | Puanı Hesaplanan: |            | 49        | 267    | 267  | 267   | 2901  |
| EA   | ▲ 354,890         | 216,890    | 1         | 2      | 3    | 3     | 29    |
|  | Puanı Hesaplanan: |            | 49        | 267    | 267  | 267   | 2901  |
| Katılımlar:                                      |                   |            | 31        | 49     | 268  | 268   | 2935  |

T.C.No ile eşleşen TYT bilgileriniz kullanılmıştır.

| Ders                   | Soru                                     | Doğru                                   | Yanlış | Net    | Başarı % | Sınıf Ort. | Kurum Ort. | Genel Ort. |
|------------------------|--|---|--------|--------|----------|------------|------------|------------|
| Türkçe                 | 40                                       | 32                                      | 7      | 30,25  | 76       |            |            |            |
| Tarih-1                | 5  | 5                                       | 0      | 5,00   | 100      |            |            |            |
| Coğrafya-1             | 5  | 5                                       | 0      | 5,00   | 100      |            |            |            |
| Felsefe                | 5  | 5                                       | 0      | 5,00   | 100      |            |            |            |
| Din Kült. ve Ahl. Bil. | 5  | 5                                       | 0      | 5,00   | 100      |            |            |            |
| TYT Sosyal             | 20                                       | 20                                      | 0      | 20,00  | 100      |            |            |            |
| Matematik-1            | 30                                       | 12                                      | 7      | 10,25  | 34       |            |            |            |
| Geometri               | 10                                       | 2                                       | 2      | 1,50   | 15       |            |            |            |
| TYT Matematik          | 40                                       | 14                                      | 9      | 11,75  | 29       |            |            |            |
| Fizik                  | 7  | 2                                       | 4      | 1,00   | 14       |            |            |            |
| Kimya                  | 7  | 2                                       | 2      | 1,50   | 21       |            |            |            |
| Biyoloji               | 6  | 2                                       | 2      | 1,50   | 25       |            |            |            |
| TYT Fen                | 20                                       | 6                                       | 8      | 4,00   | 20       |            |            |            |
| Türkçe                 | 6  | 4                                       | 2      | 3,50   | 58       | ▼ 4,35     | ▼ 4,53     | ▲ 2,06     |
| Edebiyat               | 18                                       | 16                                      | 2      | 15,50  | 86       | ▲ 8,43     | ▲ 8,17     | ▲ 3,12     |
| Tarih-1                | 10                                       | 9                                       | 1      | 8,75   | 88       | ▲ 3,10     | ▲ 2,94     | ▲ 0,95     |
| Coğrafya-1             | 6  | 6                                       | 0      | 6,00   | 100      | ▲ 3,85     | ▲ 3,83     | ▲ 1,57     |
| Edebiyat-Sosyal-1      | 40                                       | 35                                      | 5      | 33,75  | 84       | ▲ 19,73    | ▲ 19,47    | ▲ 7,70     |
| Matematik-2            | 30                                       | 18                                      | 5      | 16,75  | 56       | ▲ 4,31     | ▲ 3,91     | ▲ 6,38     |
| Matematik-2            | 10                                       | 2                                       | 1      | 1,75   | 18       | ▲ 0,71     | ▲ 0,70     | ▲ 1,61     |
| Matematik              | 40                                       | 20                                      | 6      | 18,50  | 46       | ▲ 5,02     | ▲ 4,61     | ▲ 7,99     |
| Toplam:                | 280                                      | 127                                     | 35     | 118,25 | 42       | ▲ 77,25    | ▲ 78,23    | ▲ 73,79    |
| Soru No                | 1234567890123456789012345678901234567890 |   |        |        |          |            |            |            |
| Edebiyat-Sosyal-1      | bEbDDEACECDDCABCECCDCBAbBeCAEADABCCCECE  |   |        |        |          |            |            |            |
| Cevap Anahtarı         | B  | CEADDEACECDDCABCECEDCBACBDCAEADABCCCECE |        |        |          |            |            |            |
| Matematik              | E BCCBBDEEA EbC EbDD Da c Cb DA d        |   |        |        |          |            |            |            |
| Cevap Anahtarı         | B  | EABCCBBDEEAEECCDECBDDDBDDBDEDCDAABACDCB |        |        |          |            |            |            |

| HIZ VE RENK AYT 3  |   |   |   |     |
|--|---|---|---|-----|
| DERSLERE GÖRE BAŞARI ANALİZİ   |   |   |   |     |
| Edebiyat-Sosyal-1  |   |   |   |     |
| Türkçe   | S | D | Y | B%  |
| Metne Sözcük Yerleştirme   | 1 | 1 | 0 | 100 |
| Parçadaki Cümlelerin İçerik ve Özellikleri   | 1 | 0 | 1 | 0   |
| Paragrafın Yorumlanması  | 2 | 2 | 0 | 100 |
| Cümleyi Yorumlama ve Açıklama  | 1 | 1 | 0 | 100 |
| Paragrafta Yardımcı Düşünceler   | 1 | 0 | 1 | 0   |
| Edebiyat   | S | D | Y | B%  |
| Garip Akımı Şiir Anlayışı  | 1 | 1 | 0 | 100 |
| Geçiş Dönemi Türk Edebiyatı  | 1 | 1 | 0 | 100 |
| Şiir Bilgisi Genel Konular   | 1 | 1 | 0 | 100 |
| Halk Hikayesi  | 1 | 1 | 0 | 100 |
| Geleneksel Türk tiyatrosu türlerini ayırt eder ve özelliklerini bilir.   | 1 | 1 | 0 | 100 |
| Destan türünün genel özelliklerini belirler.   | 1 | 1 | 0 | 100 |
| Tasavvuf şairlerini tanıtır.   | 1 | 1 | 0 | 100 |
| Divan Şiiri  | 1 | 1 | 0 | 100 |
| Divan edebiyatı sanatçılarını tanıtır.   | 1 | 1 | 0 | 100 |
| Mesnevi türündeki önemli yazar ve eserleri tanıtır.  | 1 | 1 | 0 | 100 |
| 1950-1980 arasında Türk edebiyatında eser veren roman yazarlarını tanıtır.   | 1 | 1 | 0 | 100 |
| Tanzimat Dönemi tiyatro yazarlarını tanıtır.   | 1 | 1 | 0 | 100 |
| Beş Heceçileri tanıtır ve şiirlerinin genel özelliklerini kavrar.  | 1 | 1 | 0 | 100 |
| Millî Edebiyat Dönemi'nde Roman  | 1 | 1 | 0 | 100 |
| Cumhuriyet Dönemi saf şiir anlayışının şairlerini bilir.   | 1 | 0 | 1 | 0   |
| Tanzimat Dönemi şairlerini tanıtır.  | 1 | 1 | 0 | 100 |
| Modernist hikâyelerin özelliklerini kavrar ve bu anlayışa eser veren yazarları bilir.  | 1 | 0 | 1 | 0   |
| Edebi akımları ve edebiyata yansımalarını bilir.   | 1 | 1 | 0 | 100 |
| Tarih-1  | S | D | Y | B%  |
| İnsanlığın Hafızası Tarih  | 1 | 0 | 1 | 0   |
| İlk Türk Devletleri ve Komşuları   | 1 | 1 | 0 | 100 |
| Türklerin İslamiyet'i Kabulü   | 1 | 1 | 0 | 100 |
| Haçlılar Karşısında Türkler  | 1 | 1 | 0 | 100 |
| Fetih ve Fatih   | 1 | 1 | 0 | 100 |
| Osmanlı Devleti'nde Demokratikleşme Hareketleri  | 1 | 1 | 0 | 100 |
| Mustafa Kemal'in Hayatı  | 1 | 1 | 0 | 100 |
| İggallerin Başlaması ve Millî Mücadele'ye Hazırlık   | 1 | 1 | 0 | 100 |
| Millî Mücadele'de Cepheiler  | 1 | 1 | 0 | 100 |
| Ekonomi Alanındaki Gelişmeler  | 1 | 1 | 0 | 100 |
| Coğrafya-1   | S | D | Y | B%  |
| Doğa olaylarının ekstrem durumlarını ve etkilerini açıklar.  | 1 | 1 | 0 | 100 |
| Türkiye'nin nüfus projeksiyonlarına dayalı senaryolar oluşturur.   | 1 | 1 | 0 | 100 |
| Gelişmiş ve gelişmekte olan ülkelerin ekonomik özelliklerini karşılaştırır.  | 1 | 1 | 0 | 100 |
| Türkiye'nin turizm politikalarını çevresel, kültürel ve ekonomik etkileri açısından değerlendirir.                               | 1 | 1 | 0 | 100 |
| Tarımın Türkiye ekonomisindeki yerini açıklar.   | 1 | 1 | 0 | 100 |
| Çevre sorunlarını oluşum sebeplerine göre sınıflandırır.   | 1 | 1 | 0 | 100 |
| Matematik  | S | D | Y | B%  |
| Matematik-2  | S | D | Y | B%  |
| Sayı kümelerini birbirleriyle ilişkilendirir.  | 3 | 3 | 0 | 100 |
| Birinci dereceden bir bilinmeyenli denklem ve eşitsizliklerin çözüm kümelerini bulur.  | 1 | 1 | 0 | 100 |
| Üslu ifadeleri içeren denklemleri çözer.   | 1 | 0 | 0 | 0   |
| Kümeler ile ilgili temel kavramlar hatırlatılır.   | 1 | 1 | 0 | 100 |
| Koşullu önermeyi ve iki yönlü koşullu önermeyi açıklar.  | 1 | 1 | 0 | 100 |
| Fonksiyonlarla ilgili problemler çözer.  | 1 | 1 | 0 | 100 |
| Fonksiyonun grafik ve tablo temsiliyi kullanarak problem çözer.  | 1 | 1 | 0 | 100 |
| Bir karmaşık sayının a+ib biçiminde ifade edildiğini açıklar.  | 1 | 1 | 0 | 100 |
| İkinci dereceden fonksiyonlarla modellenen problemleri çözer.  | 1 | 0 | 0 | 0   |
| Bir değişkenli polinom kavramını açıklar.  | 1 | 1 | 0 | 100 |
| Logaritma fonksiyonu ile üstel fonksiyonu ilişkilendirerek problemler çözer.   | 1 | 1 | 0 | 100 |
| Üstel, logaritmik denklemlerin ve eşitsizliklerin çözüm kümelerini bulur.  | 1 | 0 | 0 | 0   |
| Aritmetik ve geometrik dizilerin özelliklerini kullanarak işlemler yapar.  | 1 | 1 | 0 | 100 |
| Sınırlı sayıda tekrarlayan nesnelerin dizilişlerini (permütasyonları) açıklayarak problemler çözer.                              | 1 | 0 | 1 | 0   |
| Olasılık kavramı ile ilgili uygulamalar yapar.   | 1 | 1 | 0 | 100 |
| Limit ile ilgili özellikleri belirterek uygulamalar yapar.   | 1 | 1 | 0 | 100 |
| Bir fonksiyonun bir noktadaki sürekliliğini açıklar.   | 1 | 1 | 0 | 100 |
| İki fonksiyonun bileşkesinin türevine ait kuralı (zincir kuralı) oluşturularak türev hesabı yapar.                               | 1 | 0 | 1 | 0   |
| Bir fonksiyonun artan veya azalan olduğu aralıkları türev yardımıyla belirler.   | 2 | 1 | 1 | 50  |
| Maksimum ve minimum problemlerini türev yardımıyla çözer.  | 1 | 1 | 0 | 100 |
| Bir fonksiyonun belirsiz integralini açıklayarak integral alma kurallarını oluşturur.  | 1 | 0 | 0 | 0   |
| Belirli integralin özelliklerini kullanarak işlemler yapar.  | 2 | 0 | 0 | 0   |
| Bir fonksiyonun grafiği ile x eksenini arasında kalan sınırlı bölgenin alanını Riemann toplamı yardımıyla yaklaşık olarak bulur. | 1 | 0 | 0 | 0   |
| İki kat açısı formüllerini oluşturarak işlemler yapar.   | 1 | 0 | 1 | 0   |
| Trigonometrik fonksiyonları birim çember yardımıyla açıklar.   | 2 | 1 | 1 | 50  |
| Doğrunun Analitik İncelenmesi  | 3 | 1 | 0 | 33  |
| Dönüşüm Geometrisi   | 1 | 1 | 0 | 100 |
| Çemberde Açrı  | 1 | 0 | 0 | 0   |
| Çemberde Uzunluk   | 1 | 0 | 0 | 0   |
| Dairede Çevre ve Alan  | 1 | 0 | 0 | 0   |
| Çemberin Analitik İncelenmesi  | 1 | 0 | 0 | 0   |
| Silindir   | 2 | 0 | 1 | 0   |

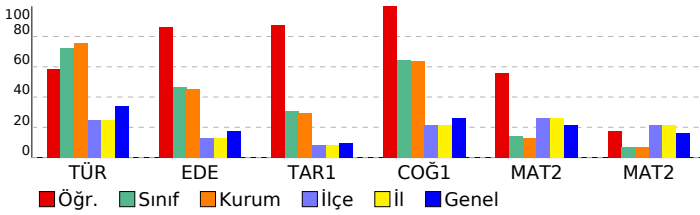

## SINAV SONUÇ BELGESİ

## HIZ VE RENK AYT 3

MANİSA / YUNUSEMRE / KEP AKADEMİ 12.EŞİT AĞIRLIK

|                     |        |       |
|---------------------|--------|-------|
| Öğrenci             | Numara | Sınıf |
| İLAYDA NUR ÇİLOĞLAN | 12246  | 12    |

| Puan Türü         | Puan      | Genel Ort. | Dereceler |       |      |      |       |
|-------------------|-----------|------------|-----------|-------|------|------|-------|
|                   |           |            | Snf       | Kurum | İlçe | İl   | Genel |
| SÖZ               | ▲ 254,813 | 191,150    | 12        | 20    | 24   | 24   | 349   |
| Puanı Hesaplanan: |           |            | 49        | 267   | 267  | 2901 |       |
| SAY               | ▼ 174,395 | 221,450    | 23        | 39    | 231  | 231  | 2304  |
| Puanı Hesaplanan: |           |            | 49        | 267   | 267  | 2901 |       |
| EA                | ▲ 224,353 | 216,890    | 18        | 30    | 124  | 124  | 1197  |
| Puanı Hesaplanan: |           |            | 49        | 267   | 267  | 2901 |       |
| Katılımlar:       |           |            | 31        | 49    | 268  | 268  | 2935  |

T.C.No ile eşleşen TYT bilgileriniz kullanılmıştır.

| Ders                         | Soru       | Doğru     | Yanlış    | Net          | Başarı %  | Sınıf Ort.     | Kurum Ort.     | Genel Ort.     |
|------------------------------|------------|-----------|-----------|--------------|-----------|----------------|----------------|----------------|
| <i>Türkçe</i>                | 40         | 23        | 14        | 19,50        | 49        |                |                |                |
| <i>Tarih-1</i>               | 5          | 4         | 1         | 3,75         | 75        |                |                |                |
| <i>Coğrafya-1</i>            | 5          | 2         | 2         | 1,50         | 30        |                |                |                |
| <i>Felsefe</i>               | 5          | 5         | 0         | 5,00         | 100       |                |                |                |
| <i>Din Kül. ve Ahl. Bil.</i> | 5          | 4         | 1         | 3,75         | 75        |                |                |                |
| <i>TYT Sosyal</i>            | 20         | 15        | 4         | 14,00        | 70        |                |                |                |
| <i>Matematik-1</i>           | 30         | 6         | 4         | 5,00         | 17        |                |                |                |
| <i>Geometri</i>              | 10         | 0         | 0         | 0,00         | 0         |                |                |                |
| <i>TYT Matematik</i>         | 40         | 6         | 4         | 5,00         | 13        |                |                |                |
| <i>Fizik</i>                 | 7          | 1         | 2         | 0,50         | 7         |                |                |                |
| <i>Kimya</i>                 | 7          | 1         | 0         | 1,00         | 14        |                |                |                |
| <i>Biyoloji</i>              | 6          | 0         | 1         | -0,25        | -4        |                |                |                |
| <i>TYT Fen</i>               | 20         | 2         | 3         | 1,25         | 6         |                |                |                |
| Türkçe                       | 6          | 4         | 2         | 3,50         | 58        | ▼ 4,35         | ▼ 4,53         | ▲ 2,06         |
| Edebiyat                     | 18         | 9         | 7         | 7,25         | 40        | ▼ 8,43         | ▼ 8,17         | ▲ 3,12         |
| Tarih-1                      | 10         | 4         | 2         | 3,50         | 35        | ▲ 3,10         | ▲ 2,94         | ▲ 0,95         |
| Coğrafya-1                   | 6          | 5         | 1         | 4,75         | 79        | ▲ 3,85         | ▲ 3,83         | ▲ 1,57         |
| Edebiyat-Sosyal-1            | 40         | 22        | 12        | 19,00        | 48        | ▼ 19,73        | ▼ 19,47        | ▲ 7,70         |
| Tarih-2                      | 11         | 3         | 3         | 2,25         | 20        | ▲ 1,51         | ▲ 1,74         | ▲ 1,07         |
| Coğrafya-2                   | 11         | 8         | 0         | 8,00         | 73        | ▲ 2,65         | ▲ 2,76         | ▲ 1,36         |
| Felsefe                      | 6          | 4         | 1         | 3,75         | 63        | ▲ 1,41         | ▲ 1,38         | ▲ 0,73         |
| Felsefe Grubu                | 6          | 1         | 3         | 0,25         | 4         | ▼ 0,85         | ▼ 1,05         | ▼ 0,77         |
| Din Kül. ve Ahl. Bil.        | 6          | 3         | 2         | 2,50         | 42        | ▲ 1,12         | ▲ 1,15         | ▲ 0,89         |
| Felsefe (Seçmeli)            | 6          | 0         | 0         | 0,00         | 0         | ◆ 0,00         | ▲ -0,01        | ▼ 0,01         |
| Sosyal-2                     | 40         | 19        | 9         | 16,75        | 42        | ▲ 7,54         | ▲ 8,07         | ▲ 4,84         |
| Matematik-2                  | 30         | 0         | 5         | -1,25        | -4        | ▼ 4,31         | ▼ 3,91         | ▼ 6,38         |
| Matematik-2                  | 10         | 1         | 0         | 1,00         | 10        | ▲ 0,71         | ▲ 0,70         | ▼ 1,61         |
| Matematik                    | 40         | 1         | 5         | -0,25        | -1        | ▼ 5,02         | ▼ 4,61         | ▼ 7,99         |
| <b>Toplam:</b>               | <b>280</b> | <b>88</b> | <b>51</b> | <b>75,25</b> | <b>27</b> | <b>▼ 77,25</b> | <b>▼ 78,23</b> | <b>▲ 73,79</b> |

|                   |  |
|-------------------|--|
| Soru No           | 12345678901234567890123456789012345678901234567890 |
| Edebiyat-Sosyal-1 | ECDDcd AbcE ebECCbBEDdbb ECAD d ECbCEE             |
| Cevap Anahtarı    | A ECDDEACACDECADECCBCBEDCADBECADABCAECCCEE         |
| Sosyal-2          | BD Aa ed DDABB EECE aBACaa Dc CBDed                |
| Cevap Anahtarı    | A CBDCAEDBDBACBDDABBCEEECEADBACDEBDAECBDACDBEDABC  |
| Matematik         | abc d e B  |
| Cevap Anahtarı    | A BCEABDCBEEEACDECBDECDDBEDBDDCCCAAABCBCD          |



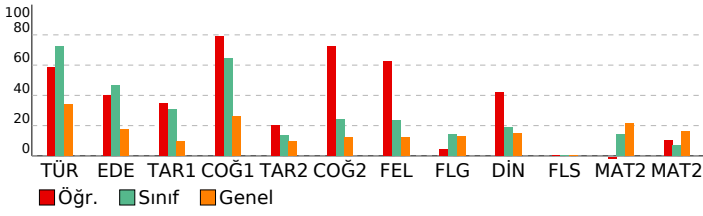

## DERSLERE GÖRE BAŞARI ANALİZİ

### Edebiyat-Sosyal-1

| Türkçe   | S        | D        | Y        | B%        |
|--|----------|----------|----------|-----------|
| Metne Sözcük Yerleştirme   | 1        | 1        | 0        | 100       |
| Parçadaki Cümlelerin İçerik ve Özellikleri   | 1        | 1        | 0        | 100       |
| Paragrafın Yorumlanması  | 2        | 1        | 1        | 50        |
| Cümleyi Yorumlama ve Açıklama  | 1        | 1        | 0        | 100       |
| Paragrafta Yardımcı Düşünceler   | 1        | 0        | 1        | 0         |
| <b>Edebiyat</b>  | <b>S</b> | <b>D</b> | <b>Y</b> | <b>B%</b> |
| Garip Akımı Şiir Anlayışı  | 1        | 0        | 0        | 0         |
| Geçiş Dönemi Türk Edebiyatı  | 1        | 1        | 0        | 100       |
| Şiir Bilgisi Genel Konular   | 1        | 0        | 1        | 0         |
| Halk Hikayesi  | 1        | 0        | 1        | 0         |
| Geleneksel Türk tiyatrosu türlerini ayırt eder ve özelliklerini bilir.                             | 1        | 1        | 0        | 100       |
| Destan türünün genel özelliklerini belirler.   | 1        | 0        | 0        | 0         |
| Tasavvuf şairlerini tanıır.  | 1        | 0        | 1        | 0         |
| Divan Şiiri  | 1        | 0        | 1        | 0         |
| Divan edebiyatı sanatçıları tanıır.  | 1        | 1        | 0        | 100       |
| Mesnevi türündeki önemli yazar ve eserleri tanıır.   | 1        | 1        | 0        | 100       |
| 1950-1980 arasında Türk edebiyatında eser veren roman yazarlarını tanıır.                          | 1        | 1        | 0        | 100       |
| Tanzimat Dönemi tiyatro yazarlarını tanıır.  | 1        | 1        | 0        | 100       |
| Beş Hececi tanıır ve şiirlerinin genel özelliklerini kavrar.                                       | 1        | 0        | 1        | 0         |
| Millî Edebiyat Dönemi'nde Roman  | 1        | 1        | 0        | 100       |
| Cumhuriyet Dönemi saf şiir anlayışının şairlerini bilir.   | 1        | 1        | 0        | 100       |
| Tanzimat Dönemi şairlerini tanıır.   | 1        | 1        | 0        | 100       |
| Modernist hikâyelerin özelliklerini kavrar ve bu anlayışla eser veren yazarları bilir.             | 1        | 0        | 1        | 0         |
| Edebi akımları ve edebiyata yansımaları bilir.   | 1        | 0        | 1        | 0         |
| <b>Tarih-1</b>   | <b>S</b> | <b>D</b> | <b>Y</b> | <b>B%</b> |
| İnsanlığın Hafızası Tarih  | 1        | 0        | 1        | 0         |
| İlk Türk Devletleri ve Komşuları   | 1        | 0        | 0        | 0         |
| Türklerin İslamiyet'i Kabulü   | 1        | 1        | 0        | 100       |
| Haçlılar Karşısında Türkler  | 1        | 1        | 0        | 100       |
| Fetih ve Fatih   | 1        | 1        | 0        | 100       |
| Osmanlı Devleti'nde Demokratikleşme Hareketleri  | 1        | 1        | 0        | 100       |
| Mustafa Kemal'in Hayatı  | 1        | 0        | 0        | 0         |
| İggallerin Başlaması ve Millî Mücadele'ye Hazırlık   | 1        | 0        | 1        | 0         |
| Millî Mücadele'de Cepheleler   | 1        | 0        | 0        | 0         |
| Ekonomi Alanındaki Gelişmeler  | 1        | 0        | 0        | 0         |
| <b>Coğrafya-1</b>  | <b>S</b> | <b>D</b> | <b>Y</b> | <b>B%</b> |
| Doğa olaylarının ekstrem durumlarını ve etkilerini açıklar.  | 1        | 1        | 0        | 100       |
| Türkiye'nin nüfus projeksiyonlarına dayalı senaryolar oluşturur.                                   | 1        | 1        | 0        | 100       |
| Gelişmiş ve gelişmekte olan ülkelerin ekonomik özelliklerini karşılaştırır.                        | 1        | 0        | 1        | 0         |
| Türkiye'nin turizm politikalarını çevresel, kültürel ve ekonomik etkileri açısından değerlendirir. | 1        | 1        | 0        | 100       |
| Tarımın Türkiye ekonomisindeki yerini açıklar.   | 1        | 1        | 0        | 100       |
| Çevre sorunlarını oluşum sebeplerine göre sınıflandırır.   | 1        | 1        | 0        | 100       |

### Sosyal-2

| Tarih-2  | S        | D        | Y        | B%        |
|--|----------|----------|----------|-----------|
| İlk Çağ'da Başlıca Medeniyet Havzaları   | 1        | 0        | 0        | 0         |
| Boylardan Devlete  | 1        | 1        | 0        | 100       |
| İlk Türk Devletleri ve Komşuları   | 1        | 1        | 0        | 100       |
| Emeviler   | 1        | 0        | 0        | 0         |
| Oğuzların İslamiyet'i Kabulü   | 1        | 1        | 0        | 100       |
| Balkan Fetihleri   | 1        | 0        | 1        | 0         |
| İhtilaller Çağı  | 1        | 0        | 0        | 0         |
| İggallerin Başlaması ve Millî Mücadele'ye Hazırlık   | 1        | 0        | 0        | 0         |
| Millî Mücadele'de Cepheleler   | 1        | 0        | 1        | 0         |
| Türk İnkılabı ve Atatürk İlkeleri  | 1        | 0        | 1        | 0         |
| Atatürk Dönemi Türk Dış Politikası (1923-1938)   | 1        | 0        | 0        | 0         |
| <b>Coğrafya-2</b>  | <b>S</b> | <b>D</b> | <b>Y</b> | <b>B%</b> |
| Su ekosisteminin unsurlarını ve işleyişini açıklar.  | 1        | 0        | 0        | 0         |
| Doğa olaylarının ekstrem durumlarını ve etkilerini açıklar.                                      | 1        | 0        | 0        | 0         |
| Beşeri unsurları üretim, dağıtım ve tüketim süreçleri üzerindeki etkisi açısından değerlendirir. | 1        | 1        | 0        | 100       |
| Türkiye'de tarım sektörünün özelliklerini açıklar.   | 1        | 1        | 0        | 100       |
| Türkiye'deki ulaşım sisteminin gelişim sürecini açıklar.   | 1        | 1        | 0        | 100       |
| Türkiye'nin turizm potansiyelini ve varlıklarını açıklar.  | 1        | 1        | 0        | 100       |
| Dünya ticaret merkezleri ve ağlarını küresel ekonomideki yerleri açısından analiz eder.          | 1        | 1        | 0        | 100       |
| Ülkelerin konumunun bölgesel ve küresel etkilerini değerlendirir.                                | 1        | 0        | 0        | 0         |
| Arazi kullanımına ilişkin farklı uygulamaları çevre üzerindeki etkileri açısından değerlendirir. | 1        | 1        | 0        | 100       |
| Bölgesel ve küresel ölçekteki örgütleri etki alanları açısından değerlendirir.                   | 1        | 1        | 0        | 100       |
| Madenlerin ve enerji kaynaklarının çevre üzerindeki etkilerini örneklerle açıklar.               | 1        | 1        | 0        | 100       |
| <b>Felsefe</b>   | <b>S</b> | <b>D</b> | <b>Y</b> | <b>B%</b> |
| Felsefenin anlamını açıklar.   | 1        | 1        | 0        | 100       |
| Varlık felsefesinin konusunu ve problemlerini açıklar.   | 1        | 0        | 0        | 0         |
| Felsefi düşüncenin özelliklerini açıklar.  | 1        | 0        | 1        | 0         |
| Psikolojinin alt dallarını bilir.  | 1        | 1        | 0        | 100       |
| Gelişim dönemlerinin temel özelliklerini kavrar.   | 1        | 1        | 0        | 100       |
| Öğrenmeyi etkileyen etkenleri irdeler.   | 1        | 1        | 0        | 100       |
| <b>Felsefe Grubu</b>   | <b>S</b> | <b>D</b> | <b>Y</b> | <b>B%</b> |
| Toplumu oluşturan öğelerin etkileşim içinde olduğunu fark eder.                                  | 1        | 0        | 1        | 0         |
| Birey ve Toplum  | 1        | 0        | 1        | 0         |
| Toplumsal değişme olgusunu kavrar.   | 1        | 0        | 0        | 0         |
| Mantık ve doğru düşünme arasındaki ilişkiyi değerlendirir.                                       | 1        | 1        | 0        | 100       |
| Kavramı, işlem ve kaplama göre değerlendirir.  | 1        | 0        | 1        | 0         |
| Sembolik mantığın, klasik mantığın sembolleştirilmiş biçimi olduğunu fark eder.                  | 1        | 0        | 0        | 0         |
| <b>Din Kül. ve Ahl. Bil.</b>   | <b>S</b> | <b>D</b> | <b>Y</b> | <b>B%</b> |
| İbadet yükümlülüğü ile ilgili bazı kavramları sınıflandırır.                                     | 1        | 1        | 0        | 100       |
| Tutum ve davranışlarında ölçülü olmaya özen gösterir.  | 1        | 1        | 0        | 100       |
| Kur'an'ı Kerim'de geçen bazı kavramları yorumlar.  | 1        | 1        | 0        | 100       |
| Hıristiyanlığın doğuşunu ve gelişim sürecini özetler.  | 1        | 0        | 1        | 0         |
| Anadolu'da İslam   | 1        | 0        | 1        | 0         |
| Kültürümüzde etkin olan bazı tasavvufi yorumları tanıır.   | 1        | 0        | 0        | 0         |
| <b>Felsefe (Seçmeli)</b>   | <b>S</b> | <b>D</b> | <b>Y</b> | <b>B%</b> |
| 15. yüzyıl-17. yüzyıl felsefesinin karakteristik özelliklerini açıklar.                          | 1        | 0        | 0        | 0         |
| 20. yüzyıl felsefesinin karakteristik özelliklerini açıklar.                                     | 1        | 0        | 0        | 0         |
| Normal dışı davranış türlerini özellikleriyle bilir.   | 1        | 0        | 0        | 0         |
| Sosyolojik araştırmalarda kullanılan yöntemleri tanıır.  | 1        | 0        | 0        | 0         |
| Sosyalleşmenin toplumsal ilişkiler üzerindeki etkilerini değerlendirir.                          | 1        | 0        | 0        | 0         |
| Sembolik mantığın, klasik mantığın sembolleştirilmiş biçimi olduğunu fark eder.                  | 1        | 0        | 0        | 0         |

### Matematik

| Matematik-2   | S | D | Y | B% |
|---|---|---|---|----|
| Sayı kümelerini birbirleriyle ilişkilendirir.   | 3 | 0 | 1 | 0  |
| Birinci dereceden bir bilinmeyenli denklem ve eşitsizliklerin çözüm kümelerini bulur. | 1 | 0 | 1 | 0  |
| Üslü ifadeleri içeren denklemleri çözer.  | 1 | 0 | 1 | 0  |
| Kümeler ile ilgili temel kavramları hatırlatılır.                                     | 1 | 0 | 0 | 0  |
| Koşullu önermeyi ve iki yönlü koşullu önermeyi açıklar.                               | 1 | 0 | 0 | 0  |
| Fonksiyonlarla ilgili problemler çözer.   | 1 | 0 | 0 | 0  |
| Fonksiyonun grafik ve tablo temsiliyi kullanarak problem çözer.                       | 1 | 0 | 0 | 0  |



| SINAV SONUÇ BELGESİ                              | HIZ VE RENK AYT 3                   |
|--|-------------------------------------|
| MANİSA / YUNUSEMRE / KEP AKADEMİ 12.EŞİT AĞIRLIK | <b>DERSLERE GÖRE BAŞARI ANALİZİ</b> |

| Öğrenci       |                   | Numara     | Sınıf     |       |      |      |       |
|---------------|-------------------|------------|-----------|-------|------|------|-------|
| İSMAİL AKDEDE |                   | 12391      | 12        |       |      |      |       |
| Puan Türü     | Puan              | Genel Ort. | Dereceler |       |      |      |       |
|               |                   |            | Snf       | Kurum | İlçe | İl   | Genel |
| SÖZ           | ▼ 161,843         | 191,150    | 30        | 47    | 187  | 187  | 2090  |
|               | Puanı Hesaplanan: |            | 49        | 267   | 267  | 2901 |       |
| SAY           | ▼ 162,528         | 221,450    | 27        | 44    | 249  | 249  | 2639  |
|               | Puanı Hesaplanan: |            | 49        | 267   | 267  | 2901 |       |
| EA            | ▼ 182,965         | 216,890    | 30        | 47    | 218  | 218  | 2169  |
|               | Puanı Hesaplanan: |            | 49        | 267   | 267  | 2901 |       |
| Katılımlar:   |                   |            | 31        | 49    | 268  | 268  | 2935  |

T.C.No ile eşleşen TYT bilgileriniz kullanılmıştır.

| Ders                          | Soru                                       | Doğru     | Yanlış    | Net          | Başarı %  | Sınıf Ort. | Kurum Ort. | Genel Ort. |
|-------------------------------|--|-----------|-----------|--------------|-----------|------------|------------|------------|
| <i>Türkçe</i>                 | 40   | 18        | 7         | 16,25        | 41        |            |            |            |
| <i>Tarih-1</i>                | 5  | 3         | 2         | 2,50         | 50        |            |            |            |
| <i>Coğrafya-1</i>             | 5  | 1         | 4         | 0,00         | 0         |            |            |            |
| <i>Felsefe</i>                | 5  | 3         | 2         | 2,50         | 50        |            |            |            |
| <i>Din Kült. ve Ahl. Bil.</i> | 5  | 4         | 0         | 4,00         | 80        |            |            |            |
| <i>TYT Sosyal</i>             | 20   | 11        | 8         | 9,00         | 45        |            |            |            |
| <i>Matematik-1</i>            | 30   | 5         | 3         | 4,25         | 14        |            |            |            |
| <i>Geometri</i>               | 10   | 0         | 0         | 0,00         | 0         |            |            |            |
| <i>TYT Matematik</i>          | 40   | 5         | 3         | 4,25         | 11        |            |            |            |
| <i>Fizik</i>                  | 7  | 0         | 0         | 0,00         | 0         |            |            |            |
| <i>Kimya</i>                  | 7  | 0         | 0         | 0,00         | 0         |            |            |            |
| <i>Biyoloji</i>               | 6  | 0         | 0         | 0,00         | 0         |            |            |            |
| <i>TYT Fen</i>                | 20   | 0         | 0         | 0,00         | 0         |            |            |            |
| Türkçe                        | 6  | 5         | 1         | 4,75         | 79        | ▲ 4,35     | ▲ 4,53     | ▲ 2,06     |
| Edebiyat                      | 18   | 2         | 9         | -0,25        | -1        | ▼ 8,43     | ▼ 8,17     | ▼ 3,12     |
| Tarih-1                       | 10   | 4         | 5         | 2,75         | 28        | ▼ 3,10     | ▼ 2,94     | ▲ 0,95     |
| Coğrafya-1                    | 6  | 3         | 3         | 2,25         | 38        | ▼ 3,85     | ▼ 3,83     | ▲ 1,57     |
| Edebiyat-Sosyal-1             | 40   | 14        | 18        | 9,50         | 24        | ▼ 19,73    | ▼ 19,47    | ▲ 7,70     |
| <b>Toplam:</b>                | <b>280</b>                                 | <b>48</b> | <b>36</b> | <b>39,00</b> | <b>14</b> | ▼ 77,25    | ▼ 78,23    | ▼ 73,79    |
| Soru No                       | 1234567890123456789012345678901234567890   |           |           |              |           |            |            |            |
| Edebiyat-Sosyal-1             | ECDDec ceaab DcC aec DadCbD adAEdBcDE      |           |           |              |           |            |            |            |
| Cevap Anahtarı                | A ECDDACACDECADECCBCBEDCADBEACADABCAECCCEE |           |           |              |           |            |            |            |

| Edebiyat-Sosyal-1  |  | S | D | Y | B%  |
|--|--|---|---|---|-----|
| <b>Türkçe</b>  |  |   |   |   |     |
| Metne Sözcük Yerleştirme   |  | 1 | 1 | 0 | 100 |
| Parçadaki Cümlelerin İçerik ve Özellikleri   |  | 1 | 1 | 0 | 100 |
| Paragrafın Yorumlanması  |  | 2 | 2 | 0 | 100 |
| Cümleyi Yorumlama ve Açıklama  |  | 1 | 1 | 0 | 100 |
| Paragrafta Yardımcı Düşünceler   |  | 1 | 0 | 1 | 0   |
| <b>Edebiyat</b>  |  |   |   |   |     |
| Garip Akımı Şiir Anlayışı  |  | 1 | 0 | 0 | 0   |
| Geçiş Dönemi Türk Edebiyatı  |  | 1 | 0 | 1 | 0   |
| Şiir Bilgisi Genel Konular   |  | 1 | 0 | 1 | 0   |
| Halk Hikâyesi  |  | 1 | 0 | 1 | 0   |
| Geleneksel Türk tiyatrosu türlerini ayırt eder ve özelliklerini bilir.                             |  | 1 | 0 | 1 | 0   |
| Destan türünün genel özelliklerini belirler.   |  | 1 | 0 | 1 | 0   |
| Tasavvuf şairlerini tanıtır.   |  | 1 | 0 | 0 | 0   |
| Divan Şiiri  |  | 1 | 1 | 0 | 100 |
| Divan edebiyatı sanatçılarını tanıtır.   |  | 1 | 0 | 1 | 0   |
| Mesnevi türündeki önemli yazar ve eserleri tanıtır.  |  | 1 | 1 | 0 | 100 |
| 1950-1980 arasında Türk edebiyatında eser veren roman yazarlarını tanıtır.                         |  | 1 | 0 | 0 | 0   |
| Tanzimat Dönemi tiyatro yazarlarını tanıtır.   |  | 1 | 0 | 0 | 0   |
| Beş Hececiyi tanıtır ve şiirlerinin genel özelliklerini kavrar.                                    |  | 1 | 0 | 1 | 0   |
| Millî Edebiyat Dönemi'nde Roman  |  | 1 | 0 | 1 | 0   |
| Cumhuriyet Dönemi saf şiir anlayışının şairlerini bilir.   |  | 1 | 0 | 1 | 0   |
| Tanzimat Dönemi şairlerini tanıtır.  |  | 1 | 0 | 0 | 0   |
| Modernist hikâyelerin özelliklerini kavrar ve bu anlayışa eser veren yazarları bilir.              |  | 1 | 0 | 0 | 0   |
| Edebi akımları ve edebiyata yansımalarını bilir.   |  | 1 | 0 | 0 | 0   |
| <b>Tarih-1</b>   |  |   |   |   |     |
| İnsanlığın Hafızası Tarih  |  | 1 | 1 | 0 | 100 |
| İlk Türk Devletleri ve Komşuları   |  | 1 | 0 | 1 | 0   |
| Türklerin İslamiyet'i Kabulü   |  | 1 | 0 | 1 | 0   |
| Haçlılar Karşısında Türkler  |  | 1 | 1 | 0 | 100 |
| Fetih ve Fatih   |  | 1 | 0 | 1 | 0   |
| Osmanlı Devleti'nde Demokratikleşme Hareketleri  |  | 1 | 1 | 0 | 100 |
| Mustafa Kemal'in Hayatı  |  | 1 | 0 | 0 | 0   |
| İggallerin Başlaması ve Millî Mücadele'ye Hazırlık   |  | 1 | 0 | 1 | 0   |
| Millî Mücadele'de Cepheleler   |  | 1 | 0 | 1 | 0   |
| Ekonomi Alanındaki Gelişmeler  |  | 1 | 1 | 0 | 100 |
| <b>Coğrafya-1</b>  |  |   |   |   |     |
| Doğa olaylarının ekstrem durumlarını ve etkilerini açıklar.  |  | 1 | 1 | 0 | 100 |
| Türkiye'nin nüfus projeksiyonlarına dayalı senaryolar oluşturur.                                   |  | 1 | 0 | 1 | 0   |
| Gelişmiş ve gelişmekte olan ülkelerin ekonomik özelliklerini karşılaştırır.                        |  | 1 | 0 | 1 | 0   |
| Türkiye'nin turizm politikalarını çevresel, kültürel ve ekonomik etkileri açısından değerlendirir. |  | 1 | 1 | 0 | 100 |
| Tarımın Türkiye ekonomisindeki yerini açıklar.   |  | 1 | 0 | 1 | 0   |
| Çevre sorunlarını oluşum sebeplerine göre sınıflandırır.   |  | 1 | 1 | 0 | 100 |

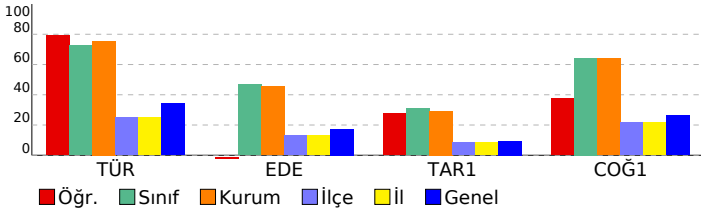







## SINAV SONUÇ BELGESİ

## HIZ VE RENK AYT 3

MANİSA / YUNUSEMRE / KEP AKADEMİ 12.EŞİT AĞIRLIK

|                  |        |       |
|------------------|--------|-------|
| Öğrenci          | Numara | Sınıf |
| MERT CAN EVCİMEN | 12253  | 12    |

| Puan Türü         | Puan      | Genel Ort. | Dereceler |       |      |      |       |
|-------------------|-----------|------------|-----------|-------|------|------|-------|
|                   |           |            | Snf       | Kurum | İlçe | İl   | Genel |
| SÖZ               | ▲ 301,128 | 191,150    | 2         | 4     | 4    | 4    | 89    |
| Puanı Hesaplanan: |           |            | 49        | 267   | 267  | 2901 |       |
| SAY               | ▼ 186,247 | 221,450    | 15        | 23    | 197  | 197  | 1763  |
| Puanı Hesaplanan: |           |            | 49        | 267   | 267  | 2901 |       |
| EA                | ▲ 255,062 | 216,890    | 12        | 18    | 74   | 74   | 630   |
| Puanı Hesaplanan: |           |            | 49        | 267   | 267  | 2901 |       |
| Katılımlar:       |           |            | 31        | 49    | 268  | 268  | 2935  |

Eşleşen TYT bilginiz bulunamadığı için okulunuzun ortalaması TYT bilginiz olarak kullanılmıştır.

| Ders                         | Soru   | Doğru  | Yanlış    | Net          | Başarı %  | Sınıf Ort.     | Kurum Ort.     | Genel Ort.     |
|------------------------------|--|--|-----------|--------------|-----------|----------------|----------------|----------------|
| <i>Türkçe</i>                | 40   | 26   | 9         | 23,64        | 59        |                |                |                |
| <i>Tarih-1</i>               | 5  | 3  | 2         | 2,41         | 48        |                |                |                |
| <i>Coğrafya-1</i>            | 5  | 3  | 1         | 2,18         | 44        |                |                |                |
| <i>Felsefe</i>               | 5  | 4  | 1         | 3,91         | 78        |                |                |                |
| <i>Din Kül. ve Ahl. Bil.</i> | 5  | 4  | 0         | 3,90         | 78        |                |                |                |
| <i>TYT Sosyal</i>            | 20   | 13   | 4         | 12,40        | 62        |                |                |                |
| <i>Matematik-1</i>           | 30   | 7  | 3         | 5,83         | 19        |                |                |                |
| <i>Geometri</i>              | 10   | 1  | 0         | 1,02         | 10        |                |                |                |
| <i>TYT Matematik</i>         | 40   | 8  | 4         | 6,84         | 17        |                |                |                |
| <i>Fizik</i>                 | 7  | 0  | 1         | 0,22         | 3         |                |                |                |
| <i>Kimya</i>                 | 7  | 1  | 1         | 0,43         | 6         |                |                |                |
| <i>Biyoloji</i>              | 6  | 0  | 1         | 0,27         | 5         |                |                |                |
| <i>TYT Fen</i>               | 20   | 2  | 2         | 0,92         | 5         |                |                |                |
| Türkçe                       | 6  | 5  | 1         | 4,75         | 79        | ▲ 4,35         | ▲ 4,53         | ▲ 2,06         |
| Edebiyat                     | 18   | 12   | 6         | 10,50        | 58        | ▲ 8,43         | ▲ 8,17         | ▲ 3,12         |
| Tarih-1                      | 10   | 6  | 4         | 5,00         | 50        | ▲ 3,10         | ▲ 2,94         | ▲ 0,95         |
| Coğrafya-1                   | 6  | 5  | 1         | 4,75         | 79        | ▲ 3,85         | ▲ 3,83         | ▲ 1,57         |
| Edebiyat-Sosyal-1            | 40   | 28   | 12        | 25,00        | 63        | ▲ 19,73        | ▲ 19,47        | ▲ 7,70         |
| Tarih-2                      | 11   | 6  | 5         | 4,75         | 43        | ▲ 1,51         | ▲ 1,74         | ▲ 1,07         |
| Coğrafya-2                   | 11   | 9  | 2         | 8,50         | 77        | ▲ 2,65         | ▲ 2,76         | ▲ 1,36         |
| Felsefe                      | 6  | 5  | 1         | 4,75         | 79        | ▲ 1,41         | ▲ 1,38         | ▲ 0,73         |
| Felsefe Grubu                | 6  | 2  | 1         | 1,75         | 29        | ▲ 0,85         | ▲ 1,05         | ▲ 0,77         |
| Din Kül. ve Ahl. Bil.        | 6  | 5  | 1         | 4,75         | 79        | ▲ 1,12         | ▲ 1,15         | ▲ 0,89         |
| Felsefe (Seçmeli)            | 6  | 0  | 0         | 0,00         | 0         | ▼ 0,00         | ▲ -0,01        | ▼ 0,01         |
| Sosyal-2                     | 40   | 27   | 10        | 24,50        | 61        | ▲ 7,54         | ▲ 8,07         | ▲ 4,84         |
| Matematik-2                  | 30   | 4  | 7         | 2,25         | 8         | ▼ 4,31         | ▼ 3,91         | ▼ 6,38         |
| Matematik-2                  | 10   | 0  | 0         | 0,00         | 0         | ▼ 0,71         | ▼ 0,70         | ▼ 1,61         |
| Matematik                    | 40   | 4  | 7         | 2,25         | 6         | ▼ 5,02         | ▼ 4,61         | ▼ 7,99         |
| <b>Toplam:</b>               | <b>280</b>   | <b>108</b>                                     | <b>49</b> | <b>95,55</b> | <b>34</b> | <b>▲ 77,25</b> | <b>▲ 78,23</b> | <b>▲ 73,79</b> |
| Soru No                      | 12345678901234567890123456789012345678901234567890 |  |           |              |           |                |                |                |
| Edebiyat-Sosyal-1            | ECDDEeCACcEaeDECCaCBdDCceBECADdadAECCCbE           |  |           |              |           |                |                |                |
| Cevap Anahtarı               | A  | ECDDEACACDECADECCBCBEDCADBECADABCAECCCEE       |           |              |           |                |                |                |
| Sosyal-2                     | CBcaAEDcbBcCBDDAaBCEbCEcDBACDc A CBDACe            |  |           |              |           |                |                |                |
| Cevap Anahtarı               | A  | CBDCAEDDBACBDDABBCEEECEADBACDEBDAECBDACDBEDABC |           |              |           |                |                |                |
| Matematik                    | dab Be B D a d D a                                 |  |           |              |           |                |                |                |
| Cevap Anahtarı               | A  | BCEABDCBEEEACDECBDECDDBEDBDDCCAAABCBCD         |           |              |           |                |                |                |

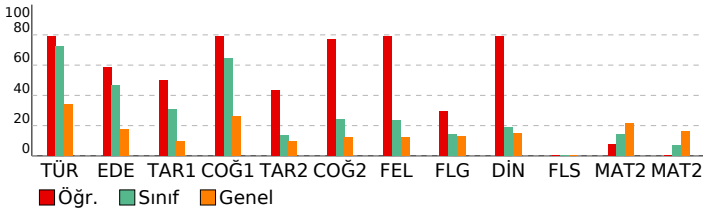

## DERSLERE GÖRE BAŞARI ANALİZİ

### Edebiyat-Sosyal-1

| Türkçe   | S | D | Y | B%  |
|--|---|---|---|-----|
| Metne Sözcük Yerleştirme   | 1 | 1 | 0 | 100 |
| Parçadaki Cümlelerin İçerik ve Özellikleri   | 1 | 1 | 0 | 100 |
| Paragrafın Yorumlanması  | 2 | 2 | 0 | 100 |
| Cümleyle Yorumlama ve Açıklama   | 1 | 1 | 0 | 100 |
| Paragrafta Yardımcı Düşünceler   | 1 | 0 | 1 | 0   |
| Edebiyat   | S | D | Y | B%  |
| Garip Akımı Şiir Anlayışı  | 1 | 1 | 0 | 100 |
| Geçiş Dönemi Türk Edebiyatı  | 1 | 1 | 0 | 100 |
| Şiir Bilgisi Genel Konular   | 1 | 1 | 0 | 100 |
| Halk Hikayesi  | 1 | 0 | 1 | 0   |
| Geleneksel Türk tiyatrosu türlerini ayırt eder ve özelliklerini bilir.                             | 1 | 1 | 0 | 100 |
| Destan türünün genel özelliklerini belirler.   | 1 | 0 | 1 | 0   |
| Tasavvuf şairlerini tanıır.  | 1 | 0 | 1 | 0   |
| Divan Şiiri  | 1 | 1 | 0 | 100 |
| Divan edebiyatı sanatçıları tanıır.  | 1 | 1 | 0 | 100 |
| Mesnevi türündeki önemli yazar ve eserleri tanıır.   | 1 | 1 | 0 | 100 |
| 1950-1980 arasında Türk edebiyatında eser veren roman yazarlarını tanıır.                          | 1 | 1 | 0 | 100 |
| Tanzimat Dönemi tiyatro yazarlarını tanıır.  | 1 | 0 | 1 | 0   |
| Beş Hececi tanıır ve şiirlerinin genel özelliklerini kavrar.                                       | 1 | 1 | 0 | 100 |
| Millî Edebiyat Dönemi'nde Roman  | 1 | 1 | 0 | 100 |
| Cumhuriyet Dönemi saf şiir anlayışının şairlerini bilir.   | 1 | 0 | 1 | 0   |
| Tanzimat Dönemi şairlerini tanıır.   | 1 | 1 | 0 | 100 |
| Modernist hikâyelerin özelliklerini kavrar ve bu anlayışla eser veren yazarları bilir.             | 1 | 1 | 0 | 100 |
| Edebi akımları ve edebiyata yansımalarını bilir.   | 1 | 0 | 1 | 0   |
| Tarih-1  | S | D | Y | B%  |
| İnsanlığın Hafızası Tarih  | 1 | 0 | 1 | 0   |
| İlk Türk Devletleri ve Komşuları   | 1 | 1 | 0 | 100 |
| Türklerin İslamiyet'i Kabulü   | 1 | 1 | 0 | 100 |
| Haçlılar Karşısında Türkler  | 1 | 1 | 0 | 100 |
| Fetih ve Fatih   | 1 | 1 | 0 | 100 |
| Osmanlı Devleti'nde Demokratikleşme Hareketleri  | 1 | 1 | 0 | 100 |
| Mustafa Kemal'in Hayatı  | 1 | 0 | 1 | 0   |
| İggallerin Başlaması ve Millî Mücadele'ye Hazırlık   | 1 | 0 | 1 | 0   |
| Millî Mücadele'de Cepheleler   | 1 | 0 | 1 | 0   |
| Ekonomi Alanındaki Gelişmeler  | 1 | 1 | 0 | 100 |
| Coğrafya-1   | S | D | Y | B%  |
| Doğa olaylarının ekstrem durumlarını ve etkilerini açıklar.  | 1 | 1 | 0 | 100 |
| Türkiye'nin nüfus projeksiyonlarına dayalı senaryolar oluşturur.                                   | 1 | 1 | 0 | 100 |
| Gelişmiş ve gelişmekte olan ülkelerin ekonomik özelliklerini karşılaştırır.                        | 1 | 1 | 0 | 100 |
| Türkiye'nin turizm politikalarını çevresel, kültürel ve ekonomik etkileri açısından değerlendirir. | 1 | 1 | 0 | 100 |
| Tarımın Türkiye ekonomisindeki yerini açıklar.   | 1 | 0 | 1 | 0   |
| Çevre sorunlarını oluşum sebeplerine göre sınıflandırır.   | 1 | 1 | 0 | 100 |

### Sosyal-2

| Tarih-2  | S | D | Y | B%  |
|--|---|---|---|-----|
| İlk Çağ'da Başlıca Medeniyet Havzaları   | 1 | 1 | 0 | 100 |
| Boylardan Devlete  | 1 | 1 | 0 | 100 |
| İlk Türk Devletleri ve Komşuları   | 1 | 0 | 1 | 0   |
| Emeviler   | 1 | 0 | 1 | 0   |
| Oğuzların İslamiyet'i Kabulü   | 1 | 1 | 0 | 100 |
| Balkan Fetihleri   | 1 | 1 | 0 | 100 |
| İhtilaller Çağı  | 1 | 1 | 0 | 100 |
| İggallerin Başlaması ve Millî Mücadele'ye Hazırlık   | 1 | 0 | 1 | 0   |
| Millî Mücadele'de Cepheleler   | 1 | 0 | 1 | 0   |
| Türk İnkılabı ve Atatürk İlkeleri  | 1 | 1 | 0 | 100 |
| Atatürk Dönemi Türk Dış Politikası (1923-1938)   | 1 | 0 | 1 | 0   |
| Coğrafya-2   | S | D | Y | B%  |
| Su ekosisteminin unsurlarını ve işleyişini açıklar.  | 1 | 1 | 0 | 100 |
| Doğa olaylarının ekstrem durumlarını ve etkilerini açıklar.                                      | 1 | 1 | 0 | 100 |
| Beşeri unsurları üretim, dağıtım ve tüketim süreçleri üzerindeki etkisi açısından değerlendirir. | 1 | 1 | 0 | 100 |
| Türkiye'de tarım sektörünün özelliklerini açıklar.   | 1 | 1 | 0 | 100 |
| Türkiye'deki ulaşım sisteminin gelişim sürecini açıklar.   | 1 | 1 | 0 | 100 |
| Türkiye'nin turizm potansiyelini ve varlıklarını açıklar.  | 1 | 0 | 1 | 0   |
| Dünya ticaret merkezleri ve ağlarını küresel ekonomideki yerleri açısından analiz eder.          | 1 | 1 | 0 | 100 |
| Ülkelerin konumunun bölgesel ve küresel etkilerini değerlendirir.                                | 1 | 1 | 0 | 100 |
| Arazi kullanımına ilişkin farklı uygulamaları çevre üzerindeki etkileri açısından değerlendirir. | 1 | 1 | 0 | 100 |
| Bölgesel ve küresel ölçekteki örgütleri etki alanları açısından değerlendirir.                   | 1 | 0 | 1 | 0   |
| Madenlerin ve enerji kaynaklarının çevre üzerindeki etkilerini örneklerle açıklar.               | 1 | 1 | 0 | 100 |
| Felsefe  | S | D | Y | B%  |
| Felsefenin anlamını açıklar.   | 1 | 1 | 0 | 100 |
| Varlık felsefesinin konusunu ve problemlerini açıklar.   | 1 | 0 | 1 | 0   |
| Felsefi düşüncenin özelliklerini açıklar.  | 1 | 1 | 0 | 100 |
| Psikolojinin alt dallarını bilir.  | 1 | 1 | 0 | 100 |
| Gelişim dönemlerinin temel özelliklerini kavrar.   | 1 | 1 | 0 | 100 |
| Öğrenmeyi etkileyen etkenleri irdeler.   | 1 | 1 | 0 | 100 |
| Felsefe Grubu  | S | D | Y | B%  |
| Toplumu oluşturan öğelerin etkileşim içinde olduğunu fark eder.                                  | 1 | 1 | 0 | 100 |
| Birey ve Toplum  | 1 | 0 | 1 | 0   |
| Toplumsal değişme olgusunu kavrar.   | 1 | 0 | 0 | 0   |
| Mantık ve doğru düşünme arasındaki ilişkiyi değerlendirir.                                       | 1 | 0 | 0 | 0   |
| Kavramı, içlem ve kaplama göre değerlendirir.  | 1 | 1 | 0 | 100 |
| Sembolik mantığın, klasik mantığın sembolleştirilmiş biçimi olduğunu fark eder.                  | 1 | 0 | 0 | 0   |
| Din Kül. ve Ahl. Bil.  | S | D | Y | B%  |
| İbadet yükümlülüğü ile ilgili bazı kavramları sınıflandırır.                                     | 1 | 1 | 0 | 100 |
| Tutum ve davranışlarında ölçülü olmaya özen gösterir.  | 1 | 1 | 0 | 100 |
| Kur'an'ı Kerim'de geçen bazı kavramları yorumlar.  | 1 | 1 | 0 | 100 |
| Hıristiyanlığın doğuşunu ve gelişim sürecini özetler.  | 1 | 1 | 0 | 100 |
| Anadolu'da İslam   | 1 | 1 | 0 | 100 |
| Kültürümüzde etkin olan bazı tasavvufi yorumları tanıır.   | 1 | 0 | 1 | 0   |
| Felsefe (Seçmeli)  | S | D | Y | B%  |
| 15. yüzyıl-17. yüzyıl felsefesinin karakteristik özelliklerini açıklar.                          | 1 | 0 | 0 | 0   |
| 20. yüzyıl felsefesinin karakteristik özelliklerini açıklar.                                     | 1 | 0 | 0 | 0   |
| Normal dışı davranış türlerini özellikleriyle bilir.   | 1 | 0 | 0 | 0   |
| Sosyolojik araştırmalarda kullanılan yöntemleri tanıır.  | 1 | 0 | 0 | 0   |
| Sosyalleşmenin toplumsal ilişkiler üzerindeki etkilerini değerlendirir.                          | 1 | 0 | 0 | 0   |
| Sembolik mantığın, klasik mantığın sembolleştirilmiş biçimi olduğunu fark eder.                  | 1 | 0 | 0 | 0   |

### Matematik

| Matematik-2   | S | D | Y | B%  |
|---|---|---|---|-----|
| Sayı kümelerini birbirine ilişkilendirir.   | 3 | 1 | 2 | 33  |
| Birinci dereceden bir bilinmeyenli denklem ve eşitsizliklerin çözüm kümelerini bulur. | 1 | 0 | 1 | 0   |
| Üslü ifadeleri içeren denklemleri çözer.  | 1 | 0 | 0 | 0   |
| Kümeler ile ilgili temel kavramları hatırlatır.                                       | 1 | 0 | 1 | 0   |
| Koşullu önermeyi ve iki yönlü koşullu önermeyi açıklar.                               | 1 | 0 | 0 | 0   |
| Fonksiyonlarla ilgili problemler çözer.   | 1 | 1 | 0 | 100 |
| Fonksiyonun grafik ve tablo temsiliyi kullanarak problem çözer.                       | 1 | 0 | 0 | 0   |



## SINAV SONUÇ BELGESİ

## HIZ VE RENK AYT 3

MANİSA / YUNUSEMRE / KEP AKADEMİ 12.EŞİT AĞIRLIK

|                  |        |       |
|------------------|--------|-------|
| Öğrenci          | Numara | Sınıf |
| MİLAY GAMZE KURU | 12026  | 12    |

| Puan Türü   | Puan      | Genel Ort.        | Dereceler |       |      |      |       |
|-------------|-----------|-------------------|-----------|-------|------|------|-------|
|             |           |                   | Snf       | Kurum | İlçe | İl   | Genel |
| SÖZ         | ▲ 249,958 | 191,150           | 13        | 21    | 26   | 26   | 393   |
|             |           | Puanı Hesaplanan: | 49        | 267   | 267  | 2901 |       |
| SAY         | ▼ 168,215 | 221,450           | 25        | 42    | 244  | 244  | 2503  |
|             |           | Puanı Hesaplanan: | 49        | 267   | 267  | 2901 |       |
| EA          | ▼ 215,768 | 216,890           | 23        | 35    | 141  | 141  | 1400  |
|             |           | Puanı Hesaplanan: | 49        | 267   | 267  | 2901 |       |
| Katılımlar: |           |                   | 31        | 49    | 268  | 268  | 2935  |

T.C.No ile eşleşen TYT bilgileriniz kullanılmıştır.

| Ders                         | Soru       | Doğru     | Yanlış    | Net          | Başarı %  | Sınıf Ort.     | Kurum Ort.     | Genel Ort.     |
|------------------------------|------------|-----------|-----------|--------------|-----------|----------------|----------------|----------------|
| <i>Türkçe</i>                | 40         | 23        | 12        | 20,00        | 50        |                |                |                |
| <i>Tarih-1</i>               | 5          | 1         | 4         | 0,00         | 0         |                |                |                |
| <i>Coğrafya-1</i>            | 5          | 2         | 3         | 1,25         | 25        |                |                |                |
| <i>Felsefe</i>               | 5          | 5         | 0         | 5,00         | 100       |                |                |                |
| <i>Din Kül. ve Ahl. Bil.</i> | 5          | 5         | 0         | 5,00         | 100       |                |                |                |
| <i>TYT Sosyal</i>            | 20         | 13        | 7         | 11,25        | 56        |                |                |                |
| <i>Matematik-1</i>           | 30         | 0         | 3         | -0,75        | -3        |                |                |                |
| <i>Geometri</i>              | 10         | 0         | 0         | 0,00         | 0         |                |                |                |
| <i>TYT Matematik</i>         | 40         | 0         | 3         | -0,75        | -2        |                |                |                |
| <i>Fizik</i>                 | 7          | 0         | 0         | 0,00         | 0         |                |                |                |
| <i>Kimya</i>                 | 7          | 0         | 0         | 0,00         | 0         |                |                |                |
| <i>Biyoloji</i>              | 6          | 2         | 0         | 2,00         | 33        |                |                |                |
| <i>TYT Fen</i>               | 20         | 2         | 0         | 2,00         | 10        |                |                |                |
| Türkçe                       | 6          | 4         | 2         | 3,50         | 58        | ▼ 4,35         | ▼ 4,53         | ▲ 2,06         |
| Edebiyat                     | 18         | 10        | 3         | 9,25         | 51        | ▲ 8,43         | ▲ 8,17         | ▲ 3,12         |
| Tarih-1                      | 10         | 3         | 5         | 1,75         | 18        | ▼ 3,10         | ▼ 2,94         | ▲ 0,95         |
| Coğrafya-1                   | 6          | 4         | 1         | 3,75         | 63        | ▼ 3,85         | ▼ 3,83         | ▲ 1,57         |
| Edebiyat-Sosyal-1            | 40         | 21        | 11        | 18,25        | 46        | ▼ 19,73        | ▼ 19,47        | ▲ 7,70         |
| Tarih-2                      | 11         | 0         | 9         | -2,25        | -20       | ▼ 1,51         | ▼ 1,74         | ▼ 1,07         |
| Coğrafya-2                   | 11         | 9         | 1         | 8,75         | 80        | ▲ 2,65         | ▲ 2,76         | ▲ 1,36         |
| Felsefe                      | 6          | 5         | 1         | 4,75         | 79        | ▲ 1,41         | ▲ 1,38         | ▲ 0,73         |
| Felsefe Grubu                | 6          | 4         | 1         | 3,75         | 63        | ▲ 0,85         | ▲ 1,05         | ▲ 0,77         |
| Din Kül. ve Ahl. Bil.        | 6          | 4         | 0         | 4,00         | 67        | ▲ 1,12         | ▲ 1,15         | ▲ 0,89         |
| Felsefe (Seçmeli)            | 6          | 0         | 0         | 0,00         | 0         | ◆ 0,00         | ▲ -0,01        | ▼ 0,01         |
| Sosyal-2                     | 40         | 22        | 12        | 19,00        | 48        | ▲ 7,54         | ▲ 8,07         | ▲ 4,84         |
| Matematik-2                  | 30         | 1         | 1         | 0,75         | 3         | ▼ 4,31         | ▼ 3,91         | ▼ 6,38         |
| Matematik-2                  | 10         | 0         | 0         | 0,00         | 0         | ▼ 0,71         | ▼ 0,70         | ▼ 1,61         |
| Matematik                    | 40         | 1         | 1         | 0,75         | 2         | ▼ 5,02         | ▼ 4,61         | ▼ 7,99         |
| <b>Toplam:</b>               | <b>280</b> | <b>82</b> | <b>46</b> | <b>70,50</b> | <b>25</b> | <b>▼ 77,25</b> | <b>▼ 78,23</b> | <b>▼ 73,79</b> |

|                   |  |
|-------------------|--|
| Soru No           | 12345678901234567890123456789012345678901234567890 |
| Edebiyat-Sosyal-1 | EaDbEACbCaECcDECC B D a baAa BdAE bCEE             |
| Cevap Anahtarı    | A ECDDEACACDECADECCBCBEDCADBECADABCAECCCEE         |
| Sosyal-2          | eeed eccacCBDDABB aECEbDBACaEBDA CBDA              |
| Cevap Anahtarı    | A CBDCAEDDBACBDDABBCEEECEADBACDEBDAECBDACBDEBABC   |
| Matematik         | e E  |
| Cevap Anahtarı    | A BCEABDCBEEACDECBDECDDBEDBDDCCDCAAABCBCD          |

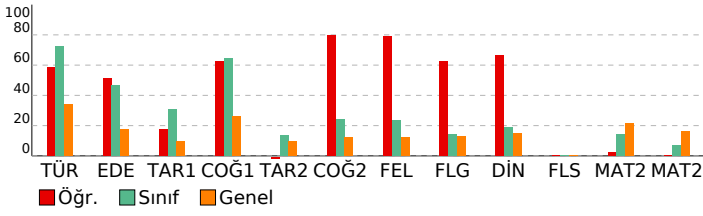

## DERSLERE GÖRE BAŞARI ANALİZİ

### Edebiyat-Sosyal-1

| Türkçe   | S | D | Y | B%  |
|--|---|---|---|-----|
| Metne Sözcük Yerleştirme   | 1 | 1 | 0 | 100 |
| Parçadaki Cümlelerin İçerik ve Özellikleri   | 1 | 0 | 1 | 0   |
| Paragrafın Yorumlanması  | 2 | 2 | 0 | 100 |
| Cümleyle Yorumlama ve Açıklama   | 1 | 0 | 1 | 0   |
| Paragrafta Yardımcı Düşünceler   | 1 | 1 | 0 | 100 |
| Edebiyat   | S | D | Y | B%  |
| Garip Akımı Şiir Anlayışı  | 1 | 1 | 0 | 100 |
| Geçiş Dönemi Türk Edebiyatı  | 1 | 0 | 1 | 0   |
| Şiir Bilgisi Genel Konular   | 1 | 1 | 0 | 100 |
| Halk Hikâyesi  | 1 | 0 | 1 | 0   |
| Geleneksel Türk tiyatrosu türlerini ayırt eder ve özelliklerini bilir.                             | 1 | 1 | 0 | 100 |
| Destan türünün genel özelliklerini belirler.   | 1 | 1 | 0 | 100 |
| Tasavvuf şairlerini tanıır.  | 1 | 0 | 1 | 0   |
| Divan Şiiri  | 1 | 1 | 0 | 100 |
| Divan edebiyatı sanatçıları tanıır.  | 1 | 1 | 0 | 100 |
| Mesnevi türündeki önemli yazar ve eserleri tanıır.   | 1 | 1 | 0 | 100 |
| 1950-1980 arasında Türk edebiyatında eser veren roman yazarlarını tanıır.                          | 1 | 1 | 0 | 100 |
| Tanzimat Dönemi tiyatro yazarlarını tanıır.  | 1 | 0 | 0 | 0   |
| Beş Hececileri tanıır ve şiirlerinin genel özelliklerini kavrar.                                   | 1 | 0 | 0 | 0   |
| Millî Edebiyat Dönemi'nde Roman  | 1 | 1 | 0 | 100 |
| Cumhuriyet Dönemi saf şiir anlayışının şairlerini bilir.   | 1 | 0 | 0 | 0   |
| Tanzimat Dönemi şairlerini tanıır.   | 1 | 1 | 0 | 100 |
| Modernist hikâyelerin özelliklerini kavrar ve bu anlayışla eser veren yazarları bilir.             | 1 | 0 | 0 | 0   |
| Edebi akımları ve edebiyata yansımalarını bilir.   | 1 | 0 | 0 | 0   |
| Tarih-1  | S | D | Y | B%  |
| İnsanlığın Hafızası Tarih  | 1 | 0 | 1 | 0   |
| İlk Türk Devletleri ve Komşuları   | 1 | 0 | 0 | 0   |
| Türklerin İslamiyet'i Kabulü   | 1 | 0 | 1 | 0   |
| Haçlılar Karşısında Türkler  | 1 | 0 | 1 | 0   |
| Fetih ve Fatih   | 1 | 1 | 0 | 100 |
| Osmanlı Devleti'nde Demokratikleşme Hareketleri  | 1 | 0 | 1 | 0   |
| Mustafa Kemal'in Hayatı  | 1 | 0 | 0 | 0   |
| İggallerin Başlaması ve Millî Mücadele'ye Hazırlık   | 1 | 1 | 0 | 100 |
| Millî Mücadele'de Cepheleler   | 1 | 0 | 1 | 0   |
| Ekonomi Alanındaki Gelişmeler  | 1 | 1 | 0 | 100 |
| Coğrafya-1   | S | D | Y | B%  |
| Doğa olaylarının ekstrem durumlarını ve etkilerini açıklar.  | 1 | 1 | 0 | 100 |
| Türkiye'nin nüfus projeksiyonlarına dayalı senaryolar oluşturur.                                   | 1 | 0 | 0 | 0   |
| Gelişmiş ve gelişmekte olan ülkelerin ekonomik özelliklerini karşılaştırır.                        | 1 | 0 | 1 | 0   |
| Türkiye'nin turizm politikalarını çevresel, kültürel ve ekonomik etkileri açısından değerlendirir. | 1 | 1 | 0 | 100 |
| Tarımın Türkiye ekonomisindeki yerini açıklar.   | 1 | 1 | 0 | 100 |
| Çevre sorunlarını oluşum sebeplerine göre sınıflandırır.   | 1 | 1 | 0 | 100 |

### Sosyal-2

| Tarih-2  | S | D | Y | B%  |
|--|---|---|---|-----|
| İlk Çağ'da Başlıca Medeniyet Havzaları   | 1 | 0 | 0 | 0   |
| Boylardan Devlete  | 1 | 0 | 1 | 0   |
| İlk Türk Devletleri ve Komşuları   | 1 | 0 | 1 | 0   |
| Emeviler   | 1 | 0 | 1 | 0   |
| Oğuzların İslamiyet'i Kabulü   | 1 | 0 | 1 | 0   |
| Balkan Fetihleri   | 1 | 0 | 0 | 0   |
| İhtilaller Çağı  | 1 | 0 | 1 | 0   |
| İggallerin Başlaması ve Millî Mücadele'ye Hazırlık   | 1 | 0 | 1 | 0   |
| Millî Mücadele'de Cepheleler   | 1 | 0 | 1 | 0   |
| Türk İnkılabı ve Atatürk İlkeleri  | 1 | 0 | 1 | 0   |
| Atatürk Dönemi Türk Dış Politikası (1923-1938)   | 1 | 0 | 1 | 0   |
| Coğrafya-2   | S | D | Y | B%  |
| Su ekosisteminin unsurlarını ve işleyişini açıklar.  | 1 | 1 | 0 | 100 |
| Doğa olaylarının ekstrem durumlarını ve etkilerini açıklar.                                      | 1 | 1 | 0 | 100 |
| Beşeri unsurları üretim, dağıtım ve tüketim süreçleri üzerindeki etkisi açısından değerlendirir. | 1 | 1 | 0 | 100 |
| Türkiye'de tarım sektörünün özelliklerini açıklar.   | 1 | 1 | 0 | 100 |
| Türkiye'deki ulaşım sisteminin gelişim sürecini açıklar.   | 1 | 1 | 0 | 100 |
| Türkiye'nin turizm potansiyelini ve varlıklarını açıklar.  | 1 | 1 | 0 | 100 |
| Dünya ticaret merkezleri ve ağlarını küresel ekonomideki yerleri açısından analiz eder.          | 1 | 1 | 0 | 100 |
| Ülkelerin konumunun bölgesel ve küresel etkilerini değerlendirir.                                | 1 | 0 | 0 | 0   |
| Arazi kullanımına ilişkin farklı uygulamaları çevre üzerindeki etkileri açısından değerlendirir. | 1 | 0 | 1 | 0   |
| Bölgesel ve küresel ölçekteki örgütleri etki alanları açısından değerlendirir.                   | 1 | 1 | 0 | 100 |
| Madenlerin ve enerji kaynaklarının çevre üzerindeki etkilerini örneklerle açıklar.               | 1 | 1 | 0 | 100 |
| Felsefe  | S | D | Y | B%  |
| Felsefenin anlamını açıklar.   | 1 | 1 | 0 | 100 |
| Varlık felsefesinin konusunu ve problemlerini açıklar.   | 1 | 0 | 1 | 0   |
| Felsefi düşüncenin özelliklerini açıklar.  | 1 | 1 | 0 | 100 |
| Psikolojinin alt dallarını bilir.  | 1 | 1 | 0 | 100 |
| Gelişim dönemlerinin temel özelliklerini kavrar.   | 1 | 1 | 0 | 100 |
| Öğrenmeyi etkileyen etkenleri irdeler.   | 1 | 1 | 0 | 100 |
| Felsefe Grubu  | S | D | Y | B%  |
| Toplumu oluşturan öğelerin etkileşim içinde olduğunu fark eder.                                  | 1 | 0 | 1 | 0   |
| Birey ve Toplum  | 1 | 1 | 0 | 100 |
| Toplumsal değişme olgusunu kavrar.   | 1 | 1 | 0 | 100 |
| Mantık ve doğru düşünme arasındaki ilişkiyi değerlendirir.                                       | 1 | 1 | 0 | 100 |
| Kavramı, işlem ve kaplama göre değerlendirir.  | 1 | 1 | 0 | 100 |
| Sembolik mantığın, klasik mantığın sembolleştirilmiş biçimi olduğunu fark eder.                  | 1 | 0 | 0 | 0   |
| Din Kül. ve Ahl. Bil.  | S | D | Y | B%  |
| İbadet yükümlülüğü ile ilgili bazı kavramları sınıflandırır.                                     | 1 | 1 | 0 | 100 |
| Tutum ve davranışlarında ölçülü olmaya özen gösterir.  | 1 | 1 | 0 | 100 |
| Kur'an'ı Kerim'de geçen bazı kavramları yorumlar.  | 1 | 1 | 0 | 100 |
| Hıristiyanlığın doğuşunu ve gelişim sürecini özetler.  | 1 | 1 | 0 | 100 |
| Anadolu'da İslam   | 1 | 0 | 0 | 0   |
| Kültürümüzde etkin olan bazı tasavvufi yorumları tanıır.   | 1 | 0 | 0 | 0   |
| Felsefe (Seçmeli)  | S | D | Y | B%  |
| 15. yüzyıl-17. yüzyıl felsefesinin karakteristik özelliklerini açıklar.                          | 1 | 0 | 0 | 0   |
| 20. yüzyıl felsefesinin karakteristik özelliklerini açıklar.                                     | 1 | 0 | 0 | 0   |
| Normal dışı davranış türlerini özellikleriyle bilir.   | 1 | 0 | 0 | 0   |
| Sosyolojik araştırmalarda kullanılan yöntemleri tanıır.  | 1 | 0 | 0 | 0   |
| Sosyalleşmenin toplumsal ilişkiler üzerindeki etkilerini değerlendirir.                          | 1 | 0 | 0 | 0   |
| Sembolik mantığın, klasik mantığın sembolleştirilmiş biçimi olduğunu fark eder.                  | 1 | 0 | 0 | 0   |

### Matematik

| Matematik-2   | S | D | Y | B% |
|---|---|---|---|----|
| Sayı kümelerini birbiriyle ilişkilendirir.  | 3 | 0 | 1 | 0  |
| Birinci dereceden bir bilinmeyenli denklem ve eşitsizliklerin çözüm kümelerini bulur. | 1 | 0 | 0 | 0  |
| Üslü ifadeleri içeren denklemleri çözer.  | 1 | 0 | 0 | 0  |
| Kümeler ile ilgili temel kavramları hatırlatır.                                       | 1 | 0 | 0 | 0  |
| Koşullu önermeyi ve iki yönlü koşullu önermeyi açıklar.                               | 1 | 0 | 0 | 0  |
| Fonksiyonlarla ilgili problemler çözer.   | 1 | 0 | 0 | 0  |
| Fonksiyonun grafik ve tablo temsiline kullanarak problem çözer.                       | 1 | 0 | 0 | 0  |

## SINAV SONUÇ BELGESİ

HIZ VE RENK AYT 3

MANİSA / YUNUSEMRE / KEP AKADEMİ 12.EŞİT AĞIRLIK

|                  |        |       |
|------------------|--------|-------|
| Öğrenci          | Numara | Sınıf |
| MUSTAFA ALCEYLAN | 12395  | 12    |

| Puan Türü   | Puan      | Genel Ort.        | Dereceler |       |      |      |       |
|-------------|-----------|-------------------|-----------|-------|------|------|-------|
|             |           |                   | Snf       | Kurum | İlçe | İl   | Genel |
| SÖZ         | ▲ 259,066 | 191,150           | 10        | 17    | 19   | 19   | 310   |
|             |           | Puanı Hesaplanan: | 49        | 267   | 267  | 2901 |       |
| SAY         | ▼ 182,722 | 221,450           | 18        | 28    | 207  | 207  | 1887  |
|             |           | Puanı Hesaplanan: | 49        | 267   | 267  | 2901 |       |
| EA          | ▼ 211,850 | 216,890           | 25        | 40    | 152  | 152  | 1481  |
|             |           | Puanı Hesaplanan: | 49        | 267   | 267  | 2901 |       |
| Katılımlar: |           |                   | 31        | 49    | 268  | 268  | 2935  |

Eşleşen TYT bilginiz bulunamadığı için okulunuzun ortalaması TYT bilginiz olarak kullanılmıştır.

| Ders                         | Soru       | Doğru     | Yanlış    | Net          | Başarı %  | Sınıf Ort.     | Kurum Ort.     | Genel Ort.     |
|------------------------------|------------|-----------|-----------|--------------|-----------|----------------|----------------|----------------|
| <i>Türkçe</i>                | 40         | 26        | 9         | 23,64        | 59        |                |                |                |
| <i>Tarih-1</i>               | 5          | 3         | 2         | 2,41         | 48        |                |                |                |
| <i>Coğrafya-1</i>            | 5          | 3         | 1         | 2,18         | 44        |                |                |                |
| <i>Felsefe</i>               | 5          | 4         | 1         | 3,91         | 78        |                |                |                |
| <i>Din Kül. ve Ahl. Bil.</i> | 5          | 4         | 0         | 3,90         | 78        |                |                |                |
| <i>TYT Sosyal</i>            | 20         | 13        | 4         | 12,40        | 62        |                |                |                |
| <i>Matematik-1</i>           | 30         | 7         | 3         | 5,83         | 19        |                |                |                |
| <i>Geometri</i>              | 10         | 1         | 0         | 1,02         | 10        |                |                |                |
| <i>TYT Matematik</i>         | 40         | 8         | 4         | 6,84         | 17        |                |                |                |
| <i>Fizik</i>                 | 7          | 0         | 1         | 0,22         | 3         |                |                |                |
| <i>Kimya</i>                 | 7          | 1         | 1         | 0,43         | 6         |                |                |                |
| <i>Biyoloji</i>              | 6          | 0         | 1         | 0,27         | 5         |                |                |                |
| <i>TYT Fen</i>               | 20         | 2         | 2         | 0,92         | 5         |                |                |                |
| Türkçe                       | 6          | 5         | 0         | 5,00         | 83        | ▲ 4,35         | ▲ 4,53         | ▲ 2,06         |
| Edebiyat                     | 18         | 3         | 6         | 1,50         | 8         | ▼ 8,43         | ▼ 8,17         | ▼ 3,12         |
| Tarih-1                      | 10         | 3         | 7         | 1,25         | 13        | ▼ 3,10         | ▼ 2,94         | ▲ 0,95         |
| Coğrafya-1                   | 6          | 5         | 1         | 4,75         | 79        | ▲ 3,85         | ▲ 3,83         | ▲ 1,57         |
| Edebiyat-Sosyal-1            | 40         | 16        | 14        | 12,50        | 31        | ▼ 19,73        | ▼ 19,47        | ▲ 7,70         |
| Tarih-2                      | 11         | 9         | 2         | 8,50         | 77        | ▲ 1,51         | ▲ 1,74         | ▲ 1,07         |
| Coğrafya-2                   | 11         | 7         | 2         | 6,50         | 59        | ▲ 2,65         | ▲ 2,76         | ▲ 1,36         |
| Felsefe                      | 6          | 3         | 0         | 3,00         | 50        | ▲ 1,41         | ▲ 1,38         | ▲ 0,73         |
| Felsefe Grubu                | 6          | 3         | 1         | 2,75         | 46        | ▲ 0,85         | ▲ 1,05         | ▲ 0,77         |
| Din Kül. ve Ahl. Bil.        | 6          | 3         | 1         | 2,75         | 46        | ▲ 1,12         | ▲ 1,15         | ▲ 0,89         |
| Felsefe (Seçmeli)            | 6          | 0         | 0         | 0,00         | 0         | ◆ 0,00         | ▲ -0,01        | ▼ 0,01         |
| Sosyal-2                     | 40         | 25        | 6         | 23,50        | 59        | ▲ 7,54         | ▲ 8,07         | ▲ 4,84         |
| Matematik-2                  | 30         | 1         | 0         | 1,00         | 3         | ▼ 4,31         | ▼ 3,91         | ▼ 6,38         |
| Matematik-2                  | 10         | 0         | 0         | 0,00         | 0         | ▼ 0,71         | ▼ 0,70         | ▼ 1,61         |
| Matematik                    | 40         | 1         | 0         | 1,00         | 3         | ▼ 5,02         | ▼ 4,61         | ▼ 7,99         |
| <b>Toplam:</b>               | <b>280</b> | <b>91</b> | <b>40</b> | <b>80,80</b> | <b>29</b> | <b>▲ 77,25</b> | <b>▲ 78,23</b> | <b>▲ 73,79</b> |

|                   |  |
|-------------------|--|
| Soru No           | 12345678901234567890123456789012345678901234567890 |
| Edebiyat-Sosyal-1 | EC DEA eCaEdc ca E cBabdbbBdAEaCCCE                |
| Cevap Anahtarı    | A ECDDEACACDECADECCBCBEDCADBECADABCAECCCE          |
| Sosyal-2          | CBDCAEcBDBd BDDcBCE CEA A cE DA dBDA               |
| Cevap Anahtarı    | A CBDCAEDBDBACBDDABBCECEADBACDEBDAECBDACDBEDABC    |
| Matematik         | E  |
| Cevap Anahtarı    | A BCEABDCBEEACDECBDECDDBEDBDDCCAAABCBCD            |

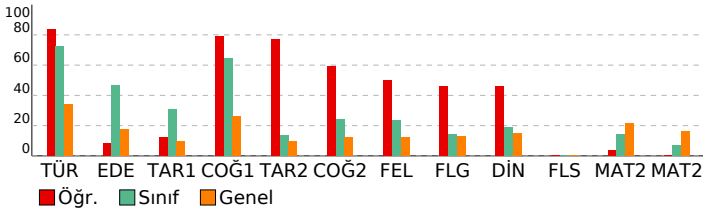

## DERSLERE GÖRE BAŞARI ANALİZİ

### Edebiyat-Sosyal-1

| Türkçe   | S | D | Y | B%  |
|--|---|---|---|-----|
| Metne Sözcük Yerleştirme   | 1 | 1 | 0 | 100 |
| Parçadaki Cümlelerin İçerik ve Özellikleri   | 1 | 1 | 0 | 100 |
| Paragrafın Yorumlanması  | 2 | 1 | 0 | 50  |
| Cümleyi Yorumlama ve Açıklama  | 1 | 1 | 0 | 100 |
| Paragrafta Yardımcı Düşünceler   | 1 | 1 | 0 | 100 |
| Edebiyat   | S | D | Y | B%  |
| Garip Akımı Şiir Anlayışı  | 1 | 0 | 0 | 0   |
| Geçiş Dönemi Türk Edebiyatı  | 1 | 0 | 1 | 0   |
| Şiir Bilgisi Genel Konular   | 1 | 1 | 0 | 100 |
| Halk Hikâyesi  | 1 | 0 | 1 | 0   |
| Geleneksel Türk tiyatrosu türlerini ayırt eder ve özelliklerini bilir.                             | 1 | 1 | 0 | 100 |
| Destan türünün genel özelliklerini belirler.   | 1 | 0 | 1 | 0   |
| Tasavvuf şairlerini tanıır.  | 1 | 0 | 1 | 0   |
| Divan Şiiri  | 1 | 0 | 0 | 0   |
| Divan edebiyatı sanatçıları tanıır.  | 1 | 0 | 0 | 0   |
| Mesnevi türündeki önemli yazar ve eserleri tanıır.   | 1 | 0 | 0 | 0   |
| 1950-1980 arasında Türk edebiyatında eser veren roman yazarlarını tanıır.                          | 1 | 0 | 0 | 0   |
| Tanzimat Dönemi tiyatro yazarlarını tanıır.  | 1 | 0 | 1 | 0   |
| Beş Hececi tanıır ve şiirlerinin genel özelliklerini kavrar.                                       | 1 | 0 | 1 | 0   |
| Millî Edebiyat Dönemi'nde Roman  | 1 | 0 | 0 | 0   |
| Cumhuriyet Dönemi saf şiir anlayışının şairlerini bilir.   | 1 | 1 | 0 | 100 |
| Tanzimat Dönemi şairlerini tanıır.   | 1 | 0 | 0 | 0   |
| Modernist hikâyelerin özelliklerini kavrar ve bu anlayışla eser veren yazarları bilir.             | 1 | 0 | 0 | 0   |
| Edebi akımları ve edebiyata yansımaları bilir.   | 1 | 0 | 0 | 0   |
| Tarih-1  | S | D | Y | B%  |
| İnsanlığın Hafızası Tarih  | 1 | 0 | 1 | 0   |
| İlk Türk Devletleri ve Komşuları   | 1 | 1 | 0 | 100 |
| Türklerin İslamiyet'i Kabulü   | 1 | 0 | 1 | 0   |
| Haçlılar Karşısında Türkler  | 1 | 0 | 1 | 0   |
| Fetih ve Fatih   | 1 | 0 | 1 | 0   |
| Osmanlı Devleti'nde Demokratikleşme Hareketleri  | 1 | 0 | 1 | 0   |
| Mustafa Kemal'in Hayatı  | 1 | 0 | 1 | 0   |
| İggallerin Başlaması ve Millî Mücadele'ye Hazırlık   | 1 | 1 | 0 | 100 |
| Millî Mücadele'de Cepheleler   | 1 | 0 | 1 | 0   |
| Ekonomi Alanındaki Gelişmeler  | 1 | 1 | 0 | 100 |
| Coğrafya-1   | S | D | Y | B%  |
| Doğa olaylarının ekstrem durumlarını ve etkilerini açıklar.  | 1 | 1 | 0 | 100 |
| Türkiye'nin nüfus projeksiyonlarına dayalı senaryolar oluşturur.                                   | 1 | 0 | 1 | 0   |
| Gelişmiş ve gelişmekte olan ülkelerin ekonomik özelliklerini karşılaştırır.                        | 1 | 1 | 0 | 100 |
| Türkiye'nin turizm politikalarını çevresel, kültürel ve ekonomik etkileri açısından değerlendirir. | 1 | 1 | 0 | 100 |
| Tarımın Türkiye ekonomisindeki yerini açıklar.   | 1 | 1 | 0 | 100 |
| Çevre sorunlarını oluşum sebeplerine göre sınıflandırır.   | 1 | 1 | 0 | 100 |

### Sosyal-2

| Tarih-2  | S | D | Y | B%  |
|--|---|---|---|-----|
| İlk Çağ'da Başlıca Medeniyet Havzaları   | 1 | 1 | 0 | 100 |
| Boylardan Devlete  | 1 | 1 | 0 | 100 |
| İlk Türk Devletleri ve Komşuları   | 1 | 1 | 0 | 100 |
| Emeviler   | 1 | 1 | 0 | 100 |
| Oğuzların İslamiyet'i Kabulü   | 1 | 1 | 0 | 100 |
| Balkan Fetihleri   | 1 | 1 | 0 | 100 |
| İhtilaller Çağı  | 1 | 0 | 1 | 0   |
| İggallerin Başlaması ve Millî Mücadele'ye Hazırlık   | 1 | 1 | 0 | 100 |
| Millî Mücadele'de Cepheleler   | 1 | 1 | 0 | 100 |
| Türk İnkılabı ve Atatürk İlkeleri  | 1 | 1 | 0 | 100 |
| Atatürk Dönemi Türk Dış Politikası (1923-1938)   | 1 | 0 | 1 | 0   |
| Coğrafya-2   | S | D | Y | B%  |
| Su ekosisteminin unsurlarını ve işleyişini açıklar.  | 1 | 0 | 0 | 0   |
| Doğa olaylarının ekstrem durumlarını ve etkilerini açıklar.                                      | 1 | 1 | 0 | 100 |
| Beşeri unsurları üretim, dağıtım ve tüketim süreçleri üzerindeki etkisi açısından değerlendirir. | 1 | 1 | 0 | 100 |
| Türkiye'de tarım sektörünün özelliklerini açıklar.   | 1 | 1 | 0 | 100 |
| Türkiye'deki ulaşım sisteminin gelişim sürecini açıklar.   | 1 | 0 | 1 | 0   |
| Türkiye'nin turizm potansiyelini ve varlıklarını açıklar.  | 1 | 0 | 1 | 0   |
| Dünya ticaret merkezleri ve ağlarını küresel ekonomideki yerleri açısından analiz eder.          | 1 | 1 | 0 | 100 |
| Ülkelerin konumunun bölgesel ve küresel etkilerini değerlendirir.                                | 1 | 1 | 0 | 100 |
| Arazi kullanımına ilişkin farklı uygulamaları çevre üzerindeki etkileri açısından değerlendirir. | 1 | 1 | 0 | 100 |
| Bölgesel ve küresel ölçekteki örgütleri etki alanları açısından değerlendirir.                   | 1 | 0 | 0 | 0   |
| Madenlerin ve enerji kaynaklarının çevre üzerindeki etkilerini örneklerle açıklar.               | 1 | 1 | 0 | 100 |
| Felsefe  | S | D | Y | B%  |
| Felsefenin anlamını açıklar.   | 1 | 1 | 0 | 100 |
| Varlık felsefesinin konusunu ve problemlerini açıklar.   | 1 | 1 | 0 | 100 |
| Felsefi düşüncenin özelliklerini açıklar.  | 1 | 0 | 0 | 0   |
| Psikolojinin alt dallarını bilir.  | 1 | 0 | 0 | 0   |
| Gelişim dönemlerinin temel özelliklerini kavrar.   | 1 | 1 | 0 | 100 |
| Öğrenmeyi etkileyen etkenleri irdeler.   | 1 | 0 | 0 | 0   |
| Felsefe Grubu  | S | D | Y | B%  |
| Toplumu oluşturan öğelerin etkileşim içinde olduğunu fark eder.                                  | 1 | 0 | 1 | 0   |
| Birey ve Toplum  | 1 | 1 | 0 | 100 |
| Toplumsal değişme olgusunu kavrar.   | 1 | 0 | 0 | 0   |
| Mantık ve doğru düşünme arasındaki ilişkiyi değerlendirir.                                       | 1 | 1 | 0 | 100 |
| Kavramı, içlem ve kaplama göre değerlendirir.  | 1 | 1 | 0 | 100 |
| Sembolik mantığın, klasik mantığın sembolleştirilmiş biçimi olduğunu fark eder.                  | 1 | 0 | 0 | 0   |
| Din Kül. ve Ahl. Bil.  | S | D | Y | B%  |
| İbadet yükümlülüğü ile ilgili bazı kavramları sınıflandırır.                                     | 1 | 0 | 1 | 0   |
| Tutum ve davranışlarında ölçülü olmaya özen gösterir.  | 1 | 1 | 0 | 100 |
| Kur'an'ı Kerim'de geçen bazı kavramları yorumlar.  | 1 | 1 | 0 | 100 |
| Hıristiyanlığın doğuşunu ve gelişim sürecini özetler.  | 1 | 1 | 0 | 100 |
| Anadolu'da İslam   | 1 | 0 | 0 | 0   |
| Kültürümüzde etkin olan bazı tasavvufi yorumları tanıır.   | 1 | 0 | 0 | 0   |
| Felsefe (Seçmeli)  | S | D | Y | B%  |
| 15. yüzyıl-17. yüzyıl felsefesinin karakteristik özelliklerini açıklar.                          | 1 | 0 | 0 | 0   |
| 20. yüzyıl felsefesinin karakteristik özelliklerini açıklar.                                     | 1 | 0 | 0 | 0   |
| Normal dışı davranış türlerini özellikleriyle bilir.   | 1 | 0 | 0 | 0   |
| Sosyolojik araştırmalarda kullanılan yöntemleri tanıır.  | 1 | 0 | 0 | 0   |
| Sosyalleşmenin toplumsal ilişkiler üzerindeki etkilerini değerlendirir.                          | 1 | 0 | 0 | 0   |
| Sembolik mantığın, klasik mantığın sembolleştirilmiş biçimi olduğunu fark eder.                  | 1 | 0 | 0 | 0   |

### Matematik

| Matematik-2   | S | D | Y | B%  |
|---|---|---|---|-----|
| Sayı kümelerini birbiriyle ilişkilendirir.  | 3 | 0 | 0 | 0   |
| Birinci dereceden bir bilinmeyenli denklem ve eşitsizliklerin çözüm kümelerini bulur. | 1 | 1 | 0 | 100 |
| Üslü ifadeleri içeren denklemleri çözer.  | 1 | 0 | 0 | 0   |
| Kümeler ile ilgili temel kavramları hatırlatır.                                       | 1 | 0 | 0 | 0   |
| Koşullu önermeyi ve iki yönlü koşullu önermeyi açıklar.                               | 1 | 0 | 0 | 0   |
| Fonksiyonlarla ilgili problemler çözer.   | 1 | 0 | 0 | 0   |
| Fonksiyonun grafik ve tablo temsiline kullanarak problem çözer.                       | 1 | 0 | 0 | 0   |

## SINAV SONUÇ BELGESİ

## HIZ VE RENK AYT 3

MANİSA / YUNUSEMRE / KEP AKADEMİ 12.EŞİT AĞIRLIK

|           |        |       |
|-----------|--------|-------|
| Öğrenci   | Numara | Sınıf |
| NAZ DURAN | 12111  | 12    |

| Puan Türü         | Puan      | Genel Ort. | Dereceler |       |      |      |       |
|-------------------|-----------|------------|-----------|-------|------|------|-------|
|                   |           |            | Snf       | Kurum | İlçe | İl   | Genel |
| SÖZ               | ▲ 261,705 | 191,150    | 9         | 16    | 17   | 17   | 295   |
| Puanı Hesaplanan: |           |            | 49        | 267   | 267  | 2901 |       |
| SAY               | ▼ 210,490 | 221,450    | 7         | 11    | 148  | 148  | 1215  |
| Puanı Hesaplanan: |           |            | 49        | 267   | 267  | 2901 |       |
| EA                | ▲ 248,125 | 216,890    | 13        | 19    | 78   | 78   | 725   |
| Puanı Hesaplanan: |           |            | 49        | 267   | 267  | 2901 |       |
| Katılımlar:       |           |            | 31        | 49    | 268  | 268  | 2935  |

T.C.No ile eşleşen TYT bilgileriniz kullanılmıştır.

| Ders                         | Soru       | Doğru      | Yanlış    | Net          | Başarı %  | Sınıf Ort.     | Kurum Ort.     | Genel Ort.     |
|------------------------------|------------|------------|-----------|--------------|-----------|----------------|----------------|----------------|
| <i>Türkçe</i>                | 40         | 31         | 8         | 29,00        | 73        |                |                |                |
| <i>Tarih-1</i>               | 5          | 3          | 1         | 2,75         | 55        |                |                |                |
| <i>Coğrafya-1</i>            | 5          | 1          | 2         | 0,50         | 10        |                |                |                |
| <i>Felsefe</i>               | 5          | 5          | 0         | 5,00         | 100       |                |                |                |
| <i>Din Kül. ve Ahl. Bil.</i> | 5          | 5          | 0         | 5,00         | 100       |                |                |                |
| <i>TYT Sosyal</i>            | 20         | 14         | 3         | 13,25        | 66        |                |                |                |
| <i>Matematik-1</i>           | 30         | 9          | 3         | 8,25         | 28        |                |                |                |
| <i>Geometri</i>              | 10         | 0          | 0         | 0,00         | 0         |                |                |                |
| <i>TYT Matematik</i>         | 40         | 9          | 3         | 8,25         | 21        |                |                |                |
| <i>Fizik</i>                 | 7          | 0          | 1         | -0,25        | -4        |                |                |                |
| <i>Kimya</i>                 | 7          | 0          | 1         | -0,25        | -4        |                |                |                |
| <i>Biyoloji</i>              | 6          | 1          | 2         | 0,50         | 8         |                |                |                |
| <i>TYT Fen</i>               | 20         | 1          | 4         | 0,00         | 0         |                |                |                |
| Türkçe                       | 6          | 5          | 1         | 4,75         | 79        | ▲ 4,35         | ▲ 4,53         | ▲ 2,06         |
| Edebiyat                     | 18         | 8          | 8         | 6,00         | 33        | ▼ 8,43         | ▼ 8,17         | ▲ 3,12         |
| Tarih-1                      | 10         | 3          | 4         | 2,00         | 20        | ▼ 3,10         | ▼ 2,94         | ▲ 0,95         |
| Coğrafya-1                   | 6          | 3          | 2         | 2,50         | 42        | ▼ 3,85         | ▼ 3,83         | ▲ 1,57         |
| Edebiyat-Sosyal-1            | 40         | 19         | 15        | 15,25        | 38        | ▼ 19,73        | ▼ 19,47        | ▲ 7,70         |
| Tarih-2                      | 11         | 4          | 6         | 2,50         | 23        | ▲ 1,51         | ▲ 1,74         | ▲ 1,07         |
| Coğrafya-2                   | 11         | 6          | 2         | 5,50         | 50        | ▲ 2,65         | ▲ 2,76         | ▲ 1,36         |
| Felsefe                      | 6          | 5          | 1         | 4,75         | 79        | ▲ 1,41         | ▲ 1,38         | ▲ 0,73         |
| Felsefe Grubu                | 6          | 3          | 3         | 2,25         | 38        | ▲ 0,85         | ▲ 1,05         | ▲ 0,77         |
| Din Kül. ve Ahl. Bil.        | 6          | 4          | 1         | 3,75         | 63        | ▲ 1,12         | ▲ 1,15         | ▲ 0,89         |
| Felsefe (Seçmeli)            | 6          | 0          | 0         | 0,00         | 0         | ◆ 0,00         | ▲ -0,01        | ▼ 0,01         |
| Sosyal-2                     | 40         | 22         | 13        | 18,75        | 47        | ▲ 7,54         | ▲ 8,07         | ▲ 4,84         |
| Matematik-2                  | 30         | 8          | 0         | 8,00         | 27        | ▲ 4,31         | ▲ 3,91         | ▲ 6,38         |
| Matematik-2                  | 10         | 0          | 0         | 0,00         | 0         | ▼ 0,71         | ▼ 0,70         | ▼ 1,61         |
| Matematik                    | 40         | 8          | 0         | 8,00         | 20        | ▲ 5,02         | ▲ 4,61         | ▲ 7,99         |
| <b>Toplam:</b>               | <b>280</b> | <b>104</b> | <b>46</b> | <b>92,50</b> | <b>33</b> | <b>▲ 77,25</b> | <b>▲ 78,23</b> | <b>▲ 73,79</b> |

|                   |  |
|-------------------|--|
| Soru No           | 12345678901234567890123456789012345678901234567890 |
| Edebiyat-Sosyal-1 | bCDDEACcbDECEbEaC dBEce e EdAa Be EabC E           |
| Cevap Anahtarı    | A ECDDEACACDECADECCBCBEDCADBECADABCAECCCEE         |
| Sosyal-2          | aBaaAcDdbB Cdd d B EECEbDBACaddDAECBDAd            |
| Cevap Anahtarı    | A CBDCAEEDBDBACBDDABBCEEECEADBACDEBDAECBDACBDEBABC |
| Matematik         | BCE CB A E D                                       |
| Cevap Anahtarı    | A BCEABDCBEEEACDECBDECDDBEDBDDCCDCAAABCBCD         |

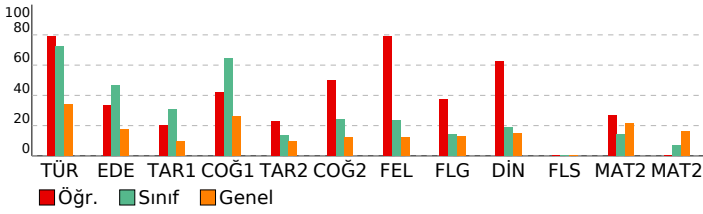

## DERSLERE GÖRE BAŞARI ANALİZİ

### Edebiyat-Sosyal-1

| Türkçe   | S | D | Y | B%  |
|--|---|---|---|-----|
| Metne Sözcük Yerleştirme   | 1 | 0 | 1 | 0   |
| Parçadaki Cümlelerin İçerik ve Özellikleri   | 1 | 1 | 0 | 100 |
| Paragrafın Yorumlanması  | 2 | 2 | 0 | 100 |
| Cümleyi Yorumlama ve Açıklama  | 1 | 1 | 0 | 100 |
| Paragrafta Yardımcı Düşünceler   | 1 | 1 | 0 | 100 |
| Edebiyat   | S | D | Y | B%  |
| Garip Akımı Şiir Anlayışı  | 1 | 1 | 0 | 100 |
| Geçiş Dönemi Türk Edebiyatı  | 1 | 0 | 1 | 0   |
| Şiir Bilgisi Genel Konular   | 1 | 0 | 1 | 0   |
| Halk Hikayesi  | 1 | 1 | 0 | 100 |
| Geleneksel Türk tiyatrosu türlerini ayırt eder ve özelliklerini bilir.                             | 1 | 1 | 0 | 100 |
| Destan türünün genel özelliklerini belirler.   | 1 | 1 | 0 | 100 |
| Tasavvuf şairlerini tanıır.  | 1 | 0 | 1 | 0   |
| Divan Şiiri  | 1 | 0 | 1 | 0   |
| Divan edebiyatı sanatçıları tanıır.  | 1 | 1 | 0 | 100 |
| Mesnevi türündeki önemli yazar ve eserleri tanıır.   | 1 | 0 | 1 | 0   |
| 1950-1980 arasında Türk edebiyatında eser veren roman yazarlarını tanıır.                          | 1 | 1 | 0 | 100 |
| Tanzimat Dönemi tiyatro yazarlarını tanıır.  | 1 | 0 | 0 | 0   |
| Beş Heceçileri tanıır ve şiirlerinin genel özelliklerini kavrar.                                   | 1 | 0 | 1 | 0   |
| Millî Edebiyat Dönemi'nde Roman  | 1 | 1 | 0 | 100 |
| Cumhuriyet Dönemi saf şiir anlayışının şairlerini bilir.   | 1 | 1 | 0 | 100 |
| Tanzimat Dönemi şairlerini tanıır.   | 1 | 0 | 1 | 0   |
| Modernist hikâyelerin özelliklerini kavrar ve bu anlayışla eser veren yazarları bilir.             | 1 | 0 | 1 | 0   |
| Edebi akımları ve edebiyata yansımaları bilir.   | 1 | 0 | 0 | 0   |
| Tarih-1  | S | D | Y | B%  |
| İnsanlığın Hafızası Tarih  | 1 | 0 | 1 | 0   |
| İlk Türk Devletleri ve Komşuları   | 1 | 0 | 0 | 0   |
| Türklerin İslamiyet'i Kabulü   | 1 | 1 | 0 | 100 |
| Haçlılar Karşısında Türkler  | 1 | 0 | 1 | 0   |
| Fetih ve Fatih   | 1 | 1 | 0 | 100 |
| Osmanlı Devleti'nde Demokratikleşme Hareketleri  | 1 | 0 | 1 | 0   |
| Mustafa Kemal'in Hayatı  | 1 | 0 | 0 | 0   |
| İggallerin Başlaması ve Millî Mücadele'ye Hazırlık   | 1 | 1 | 0 | 100 |
| Millî Mücadele'de Cepheleler   | 1 | 0 | 1 | 0   |
| Ekonomi Alanındaki Gelişmeler  | 1 | 0 | 0 | 0   |
| Coğrafya-1   | S | D | Y | B%  |
| Doğa olaylarının ekstrem durumlarını ve etkilerini açıklar.  | 1 | 1 | 0 | 100 |
| Türkiye'nin nüfus projeksiyonlarına dayalı senaryolar oluşturur.                                   | 1 | 0 | 1 | 0   |
| Gelişmiş ve gelişmekte olan ülkelerin ekonomik özelliklerini karşılaştırır.                        | 1 | 0 | 1 | 0   |
| Türkiye'nin turizm politikalarını çevresel, kültürel ve ekonomik etkileri açısından değerlendirir. | 1 | 1 | 0 | 100 |
| Tarımın Türkiye ekonomisindeki yerini açıklar.   | 1 | 0 | 0 | 0   |
| Çevre sorunlarını oluşum sebeplerine göre sınıflandırır.   | 1 | 1 | 0 | 100 |

### Sosyal-2

| Tarih-2  | S | D | Y | B%  |
|--|---|---|---|-----|
| İlk Çağ'da Başlıca Medeniyet Havzaları   | 1 | 0 | 1 | 0   |
| Boylardan Devlete  | 1 | 1 | 0 | 100 |
| İlk Türk Devletleri ve Komşuları   | 1 | 0 | 1 | 0   |
| Emeviler   | 1 | 0 | 1 | 0   |
| Oğuzların İslamiyet'i Kabulü   | 1 | 1 | 0 | 100 |
| Balkan Fetihleri   | 1 | 0 | 1 | 0   |
| İhtilaller Çağı  | 1 | 1 | 0 | 100 |
| İggallerin Başlaması ve Millî Mücadele'ye Hazırlık   | 1 | 0 | 1 | 0   |
| Millî Mücadele'de Cepheleler   | 1 | 0 | 1 | 0   |
| Türk İnkılabı ve Atatürk İlkeleri  | 1 | 1 | 0 | 100 |
| Atatürk Dönemi Türk Dış Politikası (1923-1938)   | 1 | 0 | 0 | 0   |
| Coğrafya-2   | S | D | Y | B%  |
| Su ekosisteminin unsurlarını ve işleyişini açıklar.  | 1 | 1 | 0 | 100 |
| Doğa olaylarının ekstrem durumlarını ve etkilerini açıklar.                                      | 1 | 0 | 1 | 0   |
| Beşeri unsurları üretim, dağıtım ve tüketim süreçleri üzerindeki etkisi açısından değerlendirir. | 1 | 1 | 0 | 100 |
| Türkiye'de tarım sektörünün özelliklerini açıklar.   | 1 | 0 | 0 | 0   |
| Türkiye'deki ulaşım sisteminin gelişim sürecini açıklar.   | 1 | 0 | 1 | 0   |
| Türkiye'nin turizm potansiyelini ve varlıklarını açıklar.  | 1 | 0 | 0 | 0   |
| Dünya ticaret merkezleri ve ağlarını küresel ekonomideki yerleri açısından analiz eder.          | 1 | 1 | 0 | 100 |
| Ülkelerin konumunun bölgesel ve küresel etkilerini değerlendirir.                                | 1 | 0 | 0 | 0   |
| Arazi kullanımına ilişkin farklı uygulamaları çevre üzerindeki etkileri açısından değerlendirir. | 1 | 1 | 0 | 100 |
| Bölgesel ve küresel ölçekteki örgütleri etki alanları açısından değerlendirir.                   | 1 | 1 | 0 | 100 |
| Madenlerin ve enerji kaynaklarının çevre üzerindeki etkilerini örneklerle açıklar.               | 1 | 1 | 0 | 100 |
| Felsefe  | S | D | Y | B%  |
| Felsefenin anlamını açıklar.   | 1 | 1 | 0 | 100 |
| Varlık felsefesinin konusunu ve problemlerini açıklar.   | 1 | 0 | 1 | 0   |
| Felsefi düşüncenin özelliklerini açıklar.  | 1 | 1 | 0 | 100 |
| Psikolojinin alt dallarını bilir.  | 1 | 1 | 0 | 100 |
| Gelişim dönemlerinin temel özelliklerini kavrar.   | 1 | 1 | 0 | 100 |
| Öğrenmeyi etkileyen etkenleri irdeler.   | 1 | 1 | 0 | 100 |
| Felsefe Grubu  | S | D | Y | B%  |
| Toplumu oluşturan öğelerin etkileşim içinde olduğunu fark eder.                                  | 1 | 0 | 1 | 0   |
| Birey ve Toplum  | 1 | 0 | 1 | 0   |
| Toplumsal değişme olgusunu kavrar.   | 1 | 0 | 1 | 0   |
| Mantık ve doğru düşünme arasındaki ilişkiyi değerlendirir.                                       | 1 | 1 | 0 | 100 |
| Kavramı, içlem ve kaplama göre değerlendirir.  | 1 | 1 | 0 | 100 |
| Sembolik mantığın, klasik mantığın sembolleştirilmiş biçimi olduğunu fark eder.                  | 1 | 1 | 0 | 100 |
| Din Kül. ve Ahl. Bil.  | S | D | Y | B%  |
| İbadet yükümlülüğü ile ilgili bazı kavramları sınıflandırır.                                     | 1 | 1 | 0 | 100 |
| Tutum ve davranışlarında ölçülü olmaya özen gösterir.  | 1 | 1 | 0 | 100 |
| Kur'an'ı Kerim'de geçen bazı kavramları yorumlar.  | 1 | 1 | 0 | 100 |
| Hıristiyanlığın doğuşunu ve gelişim sürecini özetler.  | 1 | 1 | 0 | 100 |
| Anadolu'da İslam   | 1 | 0 | 1 | 0   |
| Kültürümüzde etkin olan bazı tasavvufi yorumları tanıır.   | 1 | 0 | 0 | 0   |
| Felsefe (Seçmeli)  | S | D | Y | B%  |
| 15. yüzyıl-17. yüzyıl felsefesinin karakteristik özelliklerini açıklar.                          | 1 | 0 | 0 | 0   |
| 20. yüzyıl felsefesinin karakteristik özelliklerini açıklar.                                     | 1 | 0 | 0 | 0   |
| Normal dışı davranış türlerini özellikleriyle bilir.   | 1 | 0 | 0 | 0   |
| Sosyolojik araştırmalarda kullanılan yöntemleri tanıır.  | 1 | 0 | 0 | 0   |
| Sosyalleşmenin toplumsal ilişkiler üzerindeki etkilerini değerlendirir.                          | 1 | 0 | 0 | 0   |
| Sembolik mantığın, klasik mantığın sembolleştirilmiş biçimi olduğunu fark eder.                  | 1 | 0 | 0 | 0   |

### Matematik

| Matematik-2   | S | D | Y | B%  |
|---|---|---|---|-----|
| Sayı kümelerini birbirine ilişkilendirir.   | 3 | 2 | 0 | 67  |
| Birinci dereceden bir bilinmeyenli denklem ve eşitsizliklerin çözüm kümelerini bulur. | 1 | 1 | 0 | 100 |
| Üslü ifadeleri içeren denklemleri çözer.  | 1 | 0 | 0 | 0   |
| Kümeler ile ilgili temel kavramları hatırlatır.                                       | 1 | 0 | 0 | 0   |
| Koşullu önermeyi ve iki yönlü koşullu önermeyi açıklar.                               | 1 | 1 | 0 | 100 |
| Fonksiyonlarla ilgili problemler çözer.   | 1 | 1 | 0 | 100 |
| Fonksiyonun grafik ve tablo temsiliyi kullanarak problem çözer.                       | 1 | 0 | 0 | 0   |

| SINAV SONUÇ BELGESİ                              |                   |            |           |        |      |       |       |
|--|-------------------|------------|-----------|--------|------|-------|-------|
| MANİSA / YUNUSEMRE / KEP AKADEMİ 12.EŞİT AĞIRLIK |                   |            |           |        |      |       |       |
| Öğrenci  |                   |            |           | Numara |      | Sınıf |       |
| NURGÜL ARGÜN                                     |                   |            |           | 16004  |      | 12    |       |
| Puan Türü  | Puan              | Genel Ort. | Dereceler |        |      |       |       |
|  |                   |            | Snf       | Kurum  | İlçe | İl    | Genel |
| SÖZ  | ▲ 255,535         | 191,150    | 11        | 19     | 23   | 23    | 343   |
|  | Puanı Hesaplanan: |            |           | 49     | 267  | 267   | 2901  |
| SAY  | ▲ 250,478         | 221,450    | 4         | 5      | 100  | 100   | 796   |
|  | Puanı Hesaplanan: |            |           | 49     | 267  | 267   | 2901  |
| EA   | ▲ 318,888         | 216,890    | 6         | 8      | 16   | 16    | 104   |
|  | Puanı Hesaplanan: |            |           | 49     | 267  | 267   | 2901  |
| Katılımlar:                                      |                   |            | 31        | 49     | 268  | 268   | 2935  |

T.C.No ile eşleşen TYT bilgileriniz kullanılmıştır.

| Ders                          | Soru                                       | Doğru      | Yanlış    | Net           | Başarı %  | Sınıf Ort.     | Kurum Ort.     | Genel Ort.     |
|-------------------------------|--|------------|-----------|---------------|-----------|----------------|----------------|----------------|
| Türkçe                        | 40   | 35         | 5         | 33,75         | 84        |                |                |                |
| <u>Tarih-1</u>                | 5  | 4          | 1         | 3,75          | 75        |                |                |                |
| <u>Coğrafya-1</u>             | 5  | 2          | 3         | 1,25          | 25        |                |                |                |
| <u>Felsefe</u>                | 5  | 5          | 0         | 5,00          | 100       |                |                |                |
| <u>Din Küll. ve Ahl. Bil.</u> | 5  | 5          | 0         | 5,00          | 100       |                |                |                |
| <u>TYT Sosyal</u>             | 20   | 16         | 4         | 15,00         | 75        |                |                |                |
| <u>Matematik-1</u>            | 30   | 15         | 7         | 13,25         | 44        |                |                |                |
| <u>Geometri</u>               | 10   | 5          | 2         | 4,50          | 45        |                |                |                |
| <u>TYT Matematik</u>          | 40   | 20         | 9         | 17,75         | 44        |                |                |                |
| <u>Fizik</u>                  | 7  | 2          | 2         | 1,50          | 21        |                |                |                |
| <u>Kimya</u>                  | 7  | 2          | 1         | 1,75          | 25        |                |                |                |
| <u>Biyoloji</u>               | 6  | 0          | 2         | -0,50         | -8        |                |                |                |
| <u>TYT Fen</u>                | 20   | 4          | 5         | 2,75          | 14        |                |                |                |
| Türkçe                        | 6  | 6          | 0         | 6,00          | 100       | ▲ 4,35         | ▲ 4,53         | ▲ 2,06         |
| Edebiyat                      | 18   | 14         | 4         | 13,00         | 72        | ▲ 8,43         | ▲ 8,17         | ▲ 3,12         |
| Tarih-1                       | 10   | 4          | 5         | 2,75          | 28        | ▼ 3,10         | ▼ 2,94         | ▲ 0,95         |
| Coğrafya-1                    | 6  | 4          | 2         | 3,50          | 58        | ▼ 3,85         | ▼ 3,83         | ▲ 1,57         |
| Edebiyat-Sosyal-1             | 40   | 28         | 11        | 25,25         | 63        | ▲ 19,73        | ▲ 19,47        | ▲ 7,70         |
| Matematik-2                   | 30   | 14         | 3         | 13,25         | 44        | ▲ 4,31         | ▲ 3,91         | ▲ 6,38         |
| Matematik-2                   | 10   | 1          | 1         | 0,75          | 8         | ▲ 0,71         | ▲ 0,70         | ▼ 1,61         |
| Matematik                     | 40   | 15         | 4         | 14,00         | 35        | ▲ 5,02         | ▲ 4,61         | ▲ 7,99         |
| <b>Toplam:</b>                | <b>280</b>                                 | <b>118</b> | <b>38</b> | <b>108,50</b> | <b>39</b> | <b>▲ 77,25</b> | <b>▲ 78,23</b> | <b>▲ 73,79</b> |
| Soru No                       | 1234567890123456789012345678901234567890   |            |           |               |           |                |                |                |
| Edebiyat-Sosyal-1             | CEADDEACaCDDCbACECCDCBACCaCcE bAdCCbEECb   |            |           |               |           |                |                |                |
| Cevap Anahtarı                | B CEADDEACECCDCBACECCDCBACBDCAEADABCCCEECE |            |           |               |           |                |                |                |
| Matematik                     | EABCCBBEE E E BDD ba D A b                 |            |           |               |           |                |                |                |
| Cevap Anahtarı                | B EABCCBBDEEAECCDECBDDDBDDDEDCDAABACDCB    |            |           |               |           |                |                |                |

## HIZ VE RENK AYT 3

### DERSLERE GÖRE BAŞARI ANALİZİ

#### Edebiyat-Sosyal-1

| Türkçe  | S        | D        | Y        | B%        |
|---|----------|----------|----------|-----------|
| Metne Sözcük Yerleştirme  | 1        | 1        | 0        | 100       |
| Parçadaki Cümlelerin İçerik ve Özellikleri  | 1        | 1        | 0        | 100       |
| Paragrafın Yorumlanması   | 2        | 2        | 0        | 100       |
| Cümleleyi Yorumlama ve Açıklama   | 1        | 1        | 0        | 100       |
| Paragrafta Yardımcı Düşünceler  | 1        | 1        | 0        | 100       |
| <b>Edebiyat</b>   | <b>S</b> | <b>D</b> | <b>Y</b> | <b>B%</b> |
| Garip Akımı Şiir Anlayışı   | 1        | 1        | 0        | 100       |
| Geçiş Dönemi Türk Edebiyatı   | 1        | 1        | 0        | 100       |
| Şiir Bilgisi Genel Konular  | 1        | 1        | 0        | 100       |
| Halk Hikayesi   | 1        | 1        | 0        | 100       |
| Genel Tutarlı Türleri ve Özellikleri  | 1        | 1        | 0        | 100       |
| Destan türünün genel özelliklerini belirler.  | 1        | 1        | 0        | 100       |
| Tasavvuf şairlerini tanıtır.  | 1        | 0        | 1        | 0         |
| Divan Şiiri   | 1        | 1        | 0        | 100       |
| Divan edebiyatı sanatçıları tanıtır.  | 1        | 1        | 0        | 100       |
| Mesnevî türündeki önemli yazar ve eserleri tanıtır.                                   | 1        | 1        | 0        | 100       |
| 1950-1980 arasında Türk edebiyatında eser veren roman yazarlarını tanıtır.            | 1        | 1        | 0        | 100       |
| Tanzimat Dönemi tiyatro yazarlarını tanıtır.  | 1        | 1        | 0        | 100       |
| Beş Hececi şairini tanıtır ve şiirlerinin genel özelliklerini kavrar.                 | 1        | 1        | 0        | 100       |
| Millî Edebiyat Dönemi'nde Roman   | 1        | 1        | 0        | 100       |
| Cumhuriyet Dönemi saf şiir anlayışının şairlerini bilir.                              | 1        | 0        | 1        | 0         |
| Tanzimat Dönemi şairlerini tanıtır.   | 1        | 1        | 0        | 100       |
| Modernist hikâyelerin özelliklerini kavrar ve bu anlayışa eser veren yazarları bilir. | 1        | 1        | 0        | 100       |
| Edebi akımları ve edebiyata yansımalarını bilir.                                      | 1        | 1        | 0        | 100       |

#### Tarih-1

| S  | D        | Y        | B%       |           |
|--|----------|----------|----------|-----------|
| İnsanlığın Hafızası Tarih  | 1        | 0        | 1        | 0         |
| İlk Türk Devletleri ve Komşuları   | 1        | 0        | 1        | 0         |
| Türklerin İslamîyet'i Kabulü   | 1        | 1        | 0        | 100       |
| Haçlılar Karşısında Türkler  | 1        | 1        | 0        | 100       |
| Fetih ve Fatih   | 1        | 0        | 1        | 0         |
| Osmanlı Devleti'nde Demokratikleşme Hareketleri  | 1        | 0        | 1        | 0         |
| Mustafa Kemal'in Hayatı  | 1        | 0        | 0        | 0         |
| İggallerin Başlaması ve Millî Mücadele'ye Hazırlık   | 1        | 0        | 1        | 0         |
| Millî Mücadele'de Cepheleler   | 1        | 1        | 0        | 100       |
| Ekonomi Alanındaki Gelişmeler  | 1        | 1        | 0        | 100       |
| <b>Coğrafya-1</b>  | <b>S</b> | <b>D</b> | <b>Y</b> | <b>B%</b> |
| Doğa olaylarının ekstrem durumlarını ve etkilerini açıklar.  | 1        | 1        | 0        | 100       |
| Türkiye'nin nüfus projeksiyonlarına dayalı senaryolar oluşturur.                                   | 1        | 1        | 0        | 100       |
| Gelişmiş ve gelişmekte olan ülkelerin ekonomik özelliklerini karşılaştırır.                        | 1        | 0        | 1        | 0         |
| Türkiye'nin turizm politikalarını çevresel, kültürel ve ekonomik etkileri açısından değerlendirir. | 1        | 1        | 0        | 100       |
| Tarımın Türkiye ekonomisindeki yerini açıklar.   | 1        | 0        | 1        | 0         |
| Çevre sorunlarının oluşum sebeplerine göre sınıflandırır.  | 1        | 1        | 0        | 100       |

#### Matematik

##### Matematik-2

| S  | D | Y | B% |     |
|--|---|---|----|-----|
| Sayı kümelerini birbiriyle ilişkilendirir.   | 3 | 3 | 0  | 100 |
| Birinci dereceden bir bilinmeyenli denklem ve eşitsizliklerin çözüm kümelerini bulur.                            | 1 | 1 | 0  | 100 |
| Üslü ifadeleri içeren denklemleri çözer.   | 1 | 1 | 0  | 100 |
| Kümeler ile ilgili temel kavramlar hatırlatılır.   | 1 | 0 | 1  | 0   |
| Koşullu önermeyi ve iki yönlü koşullu önermeyi açıklar.  | 1 | 1 | 0  | 100 |
| Fonksiyonlarla ilgili problemler çözer.  | 1 | 1 | 0  | 100 |
| Fonksiyonun grafik ve tablo temsiliyi kullanarak problem çözer.  | 1 | 0 | 0  | 0   |
| Bir karmaşık sayının a+ib biçiminde ifade edildiğini açıklar.  | 1 | 1 | 0  | 100 |
| İkinci dereceden fonksiyonlarla modellenebilen problemleri çözer.  | 1 | 0 | 0  | 0   |
| Bir değişkenli polinom kavramını açıklar.  | 1 | 0 | 0  | 0   |
| Logaritma fonksiyonu ile üstel fonksiyonu ilişkilendirerek problemler çözer.                                     | 1 | 0 | 0  | 0   |
| Üstel, logaritmik denklemlerin ve eşitsizliklerin çözüm kümelerini bulur.  | 1 | 0 | 0  | 0   |
| Aritmetik ve geometrik dizilerin özelliklerini kullanarak işlemler yapar.  | 1 | 1 | 0  | 100 |
| Sınırlı sayıda tekrarlayan nesnelerin dizilişlerini (permütasyonlarını) açıklayarak problemler çözer.            | 1 | 0 | 0  | 0   |
| Olasılık kavramı ile ilgili uygulamalar yapar.   | 1 | 1 | 0  | 100 |
| Limit ile ilgili özellikleri belirterek uygulamalar yapar.   | 1 | 1 | 0  | 100 |
| Bir fonksiyonun bir noktadaki sürekliliğini açıklar.   | 1 | 1 | 0  | 100 |
| İki fonksiyonun bileşkesinin türevine ait kuralı (zincir kuralı) oluşturularak türev hesabı yapar.               | 1 | 0 | 0  | 0   |
| Bir fonksiyonun artan veya azalan olduğu aralıkları türev yardımıyla belirler.                                   | 2 | 0 | 2  | 0   |
| Maksimum ve minimum problemlerini türev yardımıyla çözer.  | 1 | 1 | 0  | 100 |
| Bir fonksiyonun belirsiz integralini açıklayarak integral alma kurallarını oluşturur.                            | 1 | 0 | 0  | 0   |
| Belirli integralin özelliklerini kullanarak işlemler yapar.  | 2 | 0 | 0  | 0   |
| Bir fonksiyonun grafiği ile x eksenini arasındaki kalan alanın Riemann toplamı yardımıyla yaklaşık olarak bulur. | 1 | 1 | 0  | 100 |
| İki kat aç formüllerini oluşturarak işlemler yapar.  | 1 | 1 | 0  | 100 |
| Trigonometrik fonksiyonları birim çember yardımıyla açıklar.   | 2 | 0 | 0  | 0   |
| Doğrunun Analitik İncelenmesi  | 3 | 0 | 0  | 0   |
| Dönüşüm Geometrisi   | 1 | 1 | 0  | 100 |
| Çemberde Aç  | 1 | 0 | 0  | 0   |
| Çemberde Uzunluk   | 1 | 0 | 0  | 0   |
| Dairede Çevre ve Alan  | 1 | 0 | 0  | 0   |
| Çemberin Analitik İncelenmesi  | 1 | 0 | 0  | 0   |
| Silindir   | 2 | 0 | 1  | 0   |

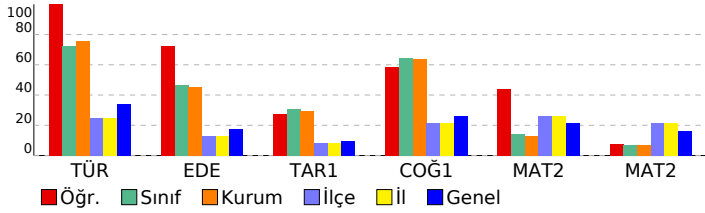

## SINAV SONUÇ BELGESİ

HIZ VE RENK AYT 3

MANİSA / YUNUSEMRE / KEP AKADEMİ 12.EŞİT AĞIRLIK

|            |        |       |
|------------|--------|-------|
| Öğrenci    | Numara | Sınıf |
| ÖMER GÜLEÇ | 12275  | 12    |

| Puan Türü         | Puan      | Genel Ort. | Dereceler |       |      |      |       |
|-------------------|-----------|------------|-----------|-------|------|------|-------|
|                   |           |            | Snf       | Kurum | İlçe | İl   | Genel |
| SÖZ               | ▼ 185,763 | 191,150    | 27        | 43    | 109  | 109  | 1385  |
| Puanı Hesaplanan: |           |            | 49        | 267   | 267  | 2901 |       |
| SAY               | ▼ 180,805 | 221,450    | 20        | 30    | 213  | 213  | 1965  |
| Puanı Hesaplanan: |           |            | 49        | 267   | 267  | 2901 |       |
| EA                | ▲ 217,065 | 216,890    | 22        | 34    | 137  | 137  | 1363  |
| Puanı Hesaplanan: |           |            | 49        | 267   | 267  | 2901 |       |
| Katılımlar:       |           |            | 31        | 49    | 268  | 268  | 2935  |

T.C.No ile eşleşen TYT bilgileriniz kullanılmıştır.

| Ders                         | Soru   | Doğru     | Yanlış    | Net          | Başarı %  | Sınıf Ort.     | Kurum Ort.     | Genel Ort.     |
|------------------------------|--|-----------|-----------|--------------|-----------|----------------|----------------|----------------|
| <i>Türkçe</i>                | 40   | 25        | 12        | 22,00        | 55        |                |                |                |
| <i>Tarih-1</i>               | 5  | 2         | 2         | 1,50         | 30        |                |                |                |
| <i>Coğrafya-1</i>            | 5  | 1         | 1         | 0,75         | 15        |                |                |                |
| <i>Felsefe</i>               | 5  | 4         | 1         | 3,75         | 75        |                |                |                |
| <i>Din Kül. ve Ahl. Bil.</i> | 5  | 4         | 0         | 4,00         | 80        |                |                |                |
| <i>TYT Sosyal</i>            | 20   | 11        | 4         | 10,00        | 50        |                |                |                |
| <i>Matematik-1</i>           | 30   | 4         | 4         | 3,00         | 10        |                |                |                |
| <i>Geometri</i>              | 10   | 0         | 0         | 0,00         | 0         |                |                |                |
| <i>TYT Matematik</i>         | 40   | 4         | 4         | 3,00         | 8         |                |                |                |
| <i>Fizik</i>                 | 7  | 0         | 1         | -0,25        | -4        |                |                |                |
| <i>Kimya</i>                 | 7  | 0         | 0         | 0,00         | 0         |                |                |                |
| <i>Biyoloji</i>              | 6  | 0         | 2         | -0,50        | -8        |                |                |                |
| <i>TYT Fen</i>               | 20   | 0         | 3         | -0,75        | -4        |                |                |                |
| Türkçe                       | 6  | 4         | 1         | 3,75         | 63        | ▼ 4,35         | ▼ 4,53         | ▲ 2,06         |
| Edebiyat                     | 18   | 4         | 5         | 2,75         | 15        | ▼ 8,43         | ▼ 8,17         | ▼ 3,12         |
| Tarih-1                      | 10   | 6         | 1         | 5,75         | 58        | ▲ 3,10         | ▲ 2,94         | ▲ 0,95         |
| Coğrafya-1                   | 6  | 3         | 3         | 2,25         | 38        | ▼ 3,85         | ▼ 3,83         | ▲ 1,57         |
| Edebiyat-Sosyal-1            | 40   | 17        | 10        | 14,50        | 36        | ▼ 19,73        | ▼ 19,47        | ▲ 7,70         |
| Tarih-2                      | 11   | 1         | 0         | 1,00         | 9         | ▼ 1,51         | ▼ 1,74         | ▼ 1,07         |
| Coğrafya-2                   | 11   | 0         | 0         | 0,00         | 0         | ▼ 2,65         | ▼ 2,76         | ▼ 1,36         |
| Felsefe                      | 6  | 0         | 0         | 0,00         | 0         | ▼ 1,41         | ▼ 1,38         | ▼ 0,73         |
| Felsefe Grubu                | 6  | 0         | 0         | 0,00         | 0         | ▼ 0,85         | ▼ 1,05         | ▼ 0,77         |
| Din Kül. ve Ahl. Bil.        | 6  | 0         | 0         | 0,00         | 0         | ▼ 1,12         | ▼ 1,15         | ▼ 0,89         |
| Felsefe (Seçmeli)            | 6  | 0         | 0         | 0,00         | 0         | ◆ 0,00         | ▲ -0,01        | ▼ 0,01         |
| Sosyal-2                     | 40   | 1         | 0         | 1,00         | 3         | ▼ 7,54         | ▼ 8,07         | ▼ 4,84         |
| Matematik-2                  | 30   | 3         | 2         | 2,50         | 8         | ▼ 4,31         | ▼ 3,91         | ▼ 6,38         |
| Matematik-2                  | 10   | 2         | 0         | 2,00         | 20        | ▲ 0,71         | ▲ 0,70         | ▲ 1,61         |
| Matematik                    | 40   | 5         | 2         | 4,50         | 11        | ▼ 5,02         | ▼ 4,61         | ▼ 7,99         |
| <b>Toplam:</b>               | <b>280</b>   | <b>63</b> | <b>35</b> | <b>54,25</b> | <b>19</b> | <b>▼ 77,25</b> | <b>▼ 78,23</b> | <b>▼ 73,79</b> |
| Soru No                      | 12345678901234567890123456789012345678901234567890 |           |           |              |           |                |                |                |
| Edebiyat-Sosyal-1            | EbdDE d bbEdC dED e ECAD BC EabCcE                 |           |           |              |           |                |                |                |
| Cevap Anahtarı               | A ECDDEACACDECADECCBCBEDCADBECADABCAECCCEE         |           |           |              |           |                |                |                |
| Sosyal-2                     | D  |           |           |              |           |                |                |                |
| Cevap Anahtarı               | A CBDCAEDBDBACBDDABBCEECEADBACDEBDAECBDACDBEDABC   |           |           |              |           |                |                |                |
| Matematik                    | BebA C B B   |           |           |              |           |                |                |                |
| Cevap Anahtarı               | A BCEABDCBEEACDECBDECDDBEDBDDCCAAABCBDCD           |           |           |              |           |                |                |                |



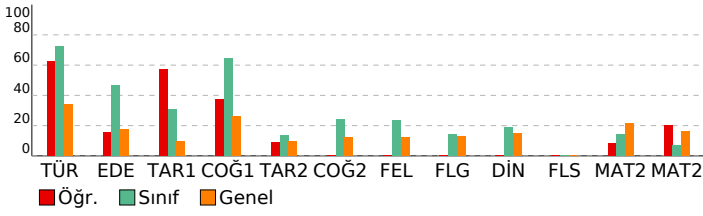

## DERSLERE GÖRE BAŞARI ANALİZİ

### Edebiyat-Sosyal-1

| Türkçe   | S | D | Y | B%  |
|--|---|---|---|-----|
| Metne Sözcük Yerleştirme   | 1 | 1 | 0 | 100 |
| Parçadaki Cümlelerin İçerik ve Özellikleri   | 1 | 0 | 1 | 0   |
| Paragrafın Yorumlanması  | 2 | 2 | 0 | 100 |
| Cümleyi Yorumlama ve Açıklama  | 1 | 1 | 0 | 100 |
| Paragrafta Yardımcı Düşünceler   | 1 | 0 | 0 | 0   |
| Edebiyat   | S | D | Y | B%  |
| Garip Akımı Şiir Anlayışı  | 1 | 0 | 1 | 0   |
| Geçiş Dönemi Türk Edebiyatı  | 1 | 0 | 0 | 0   |
| Şiir Bilgisi Genel Konular   | 1 | 0 | 0 | 0   |
| Halk Hikayesi  | 1 | 0 | 0 | 0   |
| Geleneksel Türk tiyatrosu türlerini ayırt eder ve özelliklerini bilir.                             | 1 | 0 | 0 | 0   |
| Destan türünün genel özelliklerini belirler.   | 1 | 0 | 0 | 0   |
| Tasavvuf şairlerini tanıır.  | 1 | 0 | 1 | 0   |
| Divan Şiiri  | 1 | 0 | 1 | 0   |
| Divan edebiyatı sanatçılarını tanıır.  | 1 | 1 | 0 | 100 |
| Mesnevi türündeki önemli yazar ve eserleri tanıır.   | 1 | 0 | 1 | 0   |
| 1950-1980 arasında Türk edebiyatında eser veren roman yazarlarını tanıır.                          | 1 | 1 | 0 | 100 |
| Tanzimat Dönemi tiyatro yazarlarını tanıır.  | 1 | 0 | 0 | 0   |
| Beş Hececi tanıır ve şiirlerinin genel özelliklerini kavrar.                                       | 1 | 0 | 0 | 0   |
| Millî Edebiyat Dönemi'nde Roman  | 1 | 0 | 1 | 0   |
| Cumhuriyet Dönemi saf şiir anlayışının şairlerini bilir.   | 1 | 1 | 0 | 100 |
| Tanzimat Dönemi şairlerini tanıır.   | 1 | 1 | 0 | 100 |
| Modernist hikâyelerin özelliklerini kavrar ve bu anlayışla eser veren yazarları bilir.             | 1 | 0 | 0 | 0   |
| Edebi akımları ve edebiyata yansımalarını bilir.   | 1 | 0 | 0 | 0   |
| Tarih-1  | S | D | Y | B%  |
| İnsanlığın Hafızası Tarih  | 1 | 0 | 1 | 0   |
| İlk Türk Devletleri ve Komşuları   | 1 | 0 | 0 | 0   |
| Türklerin İslamiyet'i Kabulü   | 1 | 1 | 0 | 100 |
| Haçlılar Karşısında Türkler  | 1 | 1 | 0 | 100 |
| Fetih ve Fatih   | 1 | 1 | 0 | 100 |
| Osmanlı Devleti'nde Demokratikleşme Hareketleri  | 1 | 1 | 0 | 100 |
| Mustafa Kemal'in Hayatı  | 1 | 0 | 0 | 0   |
| İggallerin Başlaması ve Millî Mücadele'ye Hazırlık   | 1 | 1 | 0 | 100 |
| Millî Mücadele'de Cepheleler   | 1 | 1 | 0 | 100 |
| Ekonomi Alanındaki Gelişmeler  | 1 | 0 | 0 | 0   |
| Coğrafya-1   | S | D | Y | B%  |
| Doğa olaylarının ekstrem durumlarını ve etkilerini açıklar.  | 1 | 1 | 0 | 100 |
| Türkiye'nin nüfus projeksiyonlarına dayalı senaryolar oluşturur.                                   | 1 | 0 | 1 | 0   |
| Gelişmiş ve gelişmekte olan ülkelerin ekonomik özelliklerini karşılaştırır.                        | 1 | 0 | 1 | 0   |
| Türkiye'nin turizm politikalarını çevresel, kültürel ve ekonomik etkileri açısından değerlendirir. | 1 | 1 | 0 | 100 |
| Tarımın Türkiye ekonomisindeki yerini açıklar.   | 1 | 0 | 1 | 0   |
| Çevre sorunlarını oluşum sebeplerine göre sınıflandırır.   | 1 | 1 | 0 | 100 |

### Sosyal-2

| Tarih-2  | S | D | Y | B%  |
|--|---|---|---|-----|
| İlk Çağ'da Başlıca Medeniyet Havzaları   | 1 | 0 | 0 | 0   |
| Boylardan Devlete  | 1 | 0 | 0 | 0   |
| İlk Türk Devletleri ve Komşuları   | 1 | 1 | 0 | 100 |
| Emeviler   | 1 | 0 | 0 | 0   |
| Oğuzların İslamiyet'i Kabulü   | 1 | 0 | 0 | 0   |
| Balkan Fetihleri   | 1 | 0 | 0 | 0   |
| İhtilaller Çağı  | 1 | 0 | 0 | 0   |
| İggallerin Başlaması ve Millî Mücadele'ye Hazırlık   | 1 | 0 | 0 | 0   |
| Millî Mücadele'de Cepheleler   | 1 | 0 | 0 | 0   |
| Türk İnkılabı ve Atatürk İlkeleri  | 1 | 0 | 0 | 0   |
| Atatürk Dönemi Türk Dış Politikası (1923-1938)   | 1 | 0 | 0 | 0   |
| Coğrafya-2   | S | D | Y | B%  |
| Su ekosisteminin unsurlarını ve işleyişini açıklar.  | 1 | 0 | 0 | 0   |
| Doğa olaylarının ekstrem durumlarını ve etkilerini açıklar.                                      | 1 | 0 | 0 | 0   |
| Beşeri unsurları üretim, dağıtım ve tüketim süreçleri üzerindeki etkisi açısından değerlendirir. | 1 | 0 | 0 | 0   |
| Türkiye'de tarım sektörünün özelliklerini açıklar.   | 1 | 0 | 0 | 0   |
| Türkiye'deki ulaşım sisteminin gelişim sürecini açıklar.   | 1 | 0 | 0 | 0   |
| Türkiye'nin turizm potansiyelini ve varlıklarını açıklar.  | 1 | 0 | 0 | 0   |
| Dünya ticaret merkezleri ve ağlarını küresel ekonomideki yerleri açısından analiz eder.          | 1 | 0 | 0 | 0   |
| Ülkelerin konumunun bölgesel ve küresel etkilerini değerlendirir.                                | 1 | 0 | 0 | 0   |
| Arazi kullanımına ilişkin farklı uygulamaları çevre üzerindeki etkileri açısından değerlendirir. | 1 | 0 | 0 | 0   |
| Bölgesel ve küresel ölçekteki örgütlü etki alanları açısından değerlendirir.                     | 1 | 0 | 0 | 0   |
| Madenlerin ve enerji kaynaklarının çevre üzerindeki etkilerini örneklerle açıklar.               | 1 | 0 | 0 | 0   |
| Felsefe  | S | D | Y | B%  |
| Felsefenin anlamını açıklar.   | 1 | 0 | 0 | 0   |
| Varlık felsefesinin konusunu ve problemlerini açıklar.   | 1 | 0 | 0 | 0   |
| Felsefi düşüncenin özelliklerini açıklar.  | 1 | 0 | 0 | 0   |
| Psikolojinin alt dallarını bilir.  | 1 | 0 | 0 | 0   |
| Gelişim dönemlerinin temel özelliklerini kavrar.   | 1 | 0 | 0 | 0   |
| Öğrenmeyi etkileyen etkenleri irdeler.   | 1 | 0 | 0 | 0   |
| Felsefe Grubu  | S | D | Y | B%  |
| Toplumu oluşturan öğelerin etkileşim içinde olduğunu fark eder.                                  | 1 | 0 | 0 | 0   |
| Birey ve Toplum  | 1 | 0 | 0 | 0   |
| Toplumsal değişme olgusunu kavrar.   | 1 | 0 | 0 | 0   |
| Mantık ve doğru düşünme arasındaki ilişkiyi değerlendirir.                                       | 1 | 0 | 0 | 0   |
| Kavramı, içlem ve kaplama göre değerlendirir.  | 1 | 0 | 0 | 0   |
| Sembolik mantığın, klasik mantığın sembolleştirilmiş biçimi olduğunu fark eder.                  | 1 | 0 | 0 | 0   |
| Din Kül. ve Ahl. Bil.  | S | D | Y | B%  |
| İbadet yükümlülüğü ile ilgili bazı kavramları sınıflandırır.                                     | 1 | 0 | 0 | 0   |
| Tutum ve davranışlarında ölçülü olmaya özen gösterir.  | 1 | 0 | 0 | 0   |
| Kur'an'ı Kerim'de geçen bazı kavramları yorumlar.  | 1 | 0 | 0 | 0   |
| Hıristiyanlığın doğuşunu ve gelişim sürecini özetler.  | 1 | 0 | 0 | 0   |
| Anadolu'da İslam   | 1 | 0 | 0 | 0   |
| Kültürümüzde etkin olan bazı tasavvufi yorumları tanıır.   | 1 | 0 | 0 | 0   |
| Felsefe (Seçmeli)  | S | D | Y | B%  |
| 15. yüzyıl-17. yüzyıl felsefesinin karakteristik özelliklerini açıklar.                          | 1 | 0 | 0 | 0   |
| 20. yüzyıl felsefesinin karakteristik özelliklerini açıklar.                                     | 1 | 0 | 0 | 0   |
| Normal dışı davranış türlerini özellikleriyle bilir.   | 1 | 0 | 0 | 0   |
| Sosyolojik araştırmalarda kullanılan yöntemleri tanıır.  | 1 | 0 | 0 | 0   |
| Sosyalleşmenin toplumsal ilişkiler üzerindeki etkilerini değerlendirir.                          | 1 | 0 | 0 | 0   |
| Sembolik mantığın, klasik mantığın sembolleştirilmiş biçimi olduğunu fark eder.                  | 1 | 0 | 0 | 0   |

### Matematik

| Matematik-2   | S | D | Y | B%  |
|---|---|---|---|-----|
| Sayı kümelerini birbirleriyle ilişkilendirir.   | 3 | 1 | 1 | 33  |
| Birinci dereceden bir bilinmeyenli denklem ve eşitsizliklerin çözüm kümelerini bulur. | 1 | 0 | 1 | 0   |
| Üstü ifadeleri içeren denklemleri çözer.  | 1 | 1 | 0 | 100 |
| Kümeler ile ilgili temel kavramları hatırlatır.                                       | 1 | 0 | 0 | 0   |
| Koşullu önermeyi ve iki yönlü koşullu önermeyi açıklar.                               | 1 | 1 | 0 | 100 |
| Fonksiyonlarla ilgili problemler çözer.   | 1 | 0 | 0 | 0   |
| Fonksiyonun grafik ve tablo temsiliyi kullanarak problem çözer.                       | 1 | 0 | 0 | 0   |

## SINAV SONUÇ BELGESİ

HIZ VE RENK AYT 3

MANİSA / YUNUSEMRE / KEP AKADEMİ 12.EŞİT AĞIRLIK

|            |        |       |
|------------|--------|-------|
| Öğrenci    | Numara | Sınıf |
| ÖZNUR KURT | 12310  | 12    |

| Puan Türü   | Puan      | Genel Ort.        | Dereceler |       |      |      |       |
|-------------|-----------|-------------------|-----------|-------|------|------|-------|
|             |           |                   | Snf       | Kurum | İlçe | İl   | Genel |
| SÖZ         | ▲ 200,193 | 191,150           | 24        | 37    | 75   | 75   | 1024  |
|             |           | Puanı Hesaplanan: | 49        | 267   | 267  | 2901 |       |
| SAY         | ▼ 158,838 | 221,450           | 29        | 46    | 255  | 255  | 2710  |
|             |           | Puanı Hesaplanan: | 49        | 267   | 267  | 2901 |       |
| EA          | ▼ 209,023 | 216,890           | 26        | 42    | 158  | 158  | 1552  |
|             |           | Puanı Hesaplanan: | 49        | 267   | 267  | 2901 |       |
| Katılımlar: |           |                   | 31        | 49    | 268  | 268  | 2935  |

T.C.No ile eşleşen TYT bilgileriniz kullanılmıştır.

| Ders                         | Soru       | Doğru     | Yanlış    | Net          | Başarı %  | Sınıf Ort.     | Kurum Ort.     | Genel Ort.     |
|------------------------------|------------|-----------|-----------|--------------|-----------|----------------|----------------|----------------|
| <b>Türkçe</b>                | <b>40</b>  | <b>24</b> | <b>11</b> | <b>21,25</b> | <b>53</b> |                |                |                |
| <i>Tarih-1</i>               | 5          | 1         | 4         | 0,00         | 0         |                |                |                |
| <i>Coğrafya-1</i>            | 5          | 0         | 3         | -0,75        | -15       |                |                |                |
| <i>Felsefe</i>               | 5          | 4         | 1         | 3,75         | 75        |                |                |                |
| <i>Din Kül. ve Ahl. Bil.</i> | 5          | 4         | 1         | 3,75         | 75        |                |                |                |
| <i>TYT Sosyal</i>            | 20         | 9         | 9         | 6,75         | 34        |                |                |                |
| <i>Matematik-1</i>           | 30         | 1         | 0         | 1,00         | 3         |                |                |                |
| <i>Geometri</i>              | 10         | 0         | 0         | 0,00         | 0         |                |                |                |
| <i>TYT Matematik</i>         | 40         | 1         | 0         | 1,00         | 3         |                |                |                |
| <i>Fizik</i>                 | 7          | 0         | 0         | 0,00         | 0         |                |                |                |
| <i>Kimya</i>                 | 7          | 0         | 0         | 0,00         | 0         |                |                |                |
| <i>Biyoloji</i>              | 6          | 0         | 0         | 0,00         | 0         |                |                |                |
| <i>TYT Fen</i>               | 20         | 0         | 0         | 0,00         | 0         |                |                |                |
| Türkçe                       | 6          | 5         | 1         | 4,75         | 79        | ▲ 4,35         | ▲ 4,53         | ▲ 2,06         |
| Edebiyat                     | 18         | 10        | 7         | 8,25         | 46        | ▼ 8,43         | ▲ 8,17         | ▲ 3,12         |
| Tarih-1                      | 10         | 4         | 6         | 2,50         | 25        | ▼ 3,10         | ▼ 2,94         | ▲ 0,95         |
| Coğrafya-1                   | 6          | 4         | 2         | 3,50         | 58        | ▼ 3,85         | ▼ 3,83         | ▲ 1,57         |
| Edebiyat-Sosyal-1            | 40         | 23        | 16        | 19,00        | 48        | ▼ 19,73        | ▼ 19,47        | ▲ 7,70         |
| Tarih-2                      | 11         | 1         | 1         | 0,75         | 7         | ▼ 1,51         | ▼ 1,74         | ▼ 1,07         |
| Coğrafya-2                   | 11         | 3         | 1         | 2,75         | 25        | ▲ 2,65         | ▼ 2,76         | ▲ 1,36         |
| Felsefe                      | 6          | 0         | 0         | 0,00         | 0         | ▼ 1,41         | ▼ 1,38         | ▼ 0,73         |
| Felsefe Grubu                | 6          | 0         | 0         | 0,00         | 0         | ▼ 0,85         | ▼ 1,05         | ▼ 0,77         |
| Din Kül. ve Ahl. Bil.        | 6          | 0         | 0         | 0,00         | 0         | ▼ 1,12         | ▼ 1,15         | ▼ 0,89         |
| Felsefe (Seçmeli)            | 6          | 0         | 0         | 0,00         | 0         | ◆ 0,00         | ▲ -0,01        | ▼ 0,01         |
| Sosyal-2                     | 40         | 4         | 2         | 3,50         | 9         | ▼ 7,54         | ▼ 8,07         | ▼ 4,84         |
| Matematik-2                  | 30         | 0         | 4         | -1,00        | -3        | ▼ 4,31         | ▼ 3,91         | ▼ 6,38         |
| Matematik-2                  | 10         | 0         | 0         | 0,00         | 0         | ▼ 0,71         | ▼ 0,70         | ▼ 1,61         |
| Matematik                    | 40         | 0         | 4         | -1,00        | -3        | ▼ 5,02         | ▼ 4,61         | ▼ 7,99         |
| <b>Toplam:</b>               | <b>280</b> | <b>61</b> | <b>42</b> | <b>50,50</b> | <b>18</b> | <b>▼ 77,25</b> | <b>▼ 78,23</b> | <b>▼ 73,79</b> |

|                   |  |
|-------------------|--|
| Soru No           | 12345678901234567890123456789012345678901234567890 |
| Edebiyat-Sosyal-1 | CEbDDEAaE DDaddCaCcbCBACaDeAbeeABeadEECE           |
| Cevap Anahtarı    | B CEADDEACECDDCABCECEDCBACBDCAEADABCCCEECE         |
| Sosyal-2          | Bc d B CE  |
| Cevap Anahtarı    | B BDCACDEDBABBDCBDABECCEDBEADEACEBDADACBDCEBBCDA   |
| Matematik         | b da e   |
| Cevap Anahtarı    | B EABCCBBDEEAEECCDECBDDDBDDECDCAABACDCB            |

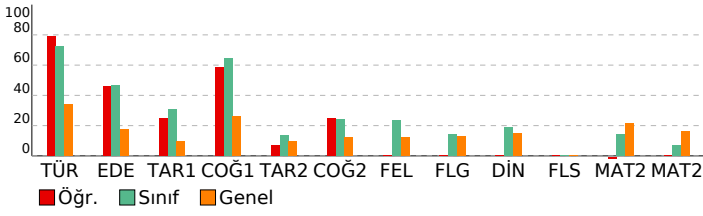

## DERSLERE GÖRE BAŞARI ANALİZİ

### Edebiyat-Sosyal-1

| Türkçe   | S        | D        | Y        | B%        |
|--|----------|----------|----------|-----------|
| Metne Sözcük Yerleştirme   | 1        | 1        | 0        | 100       |
| Parçadaki Cümlelerin İçerik ve Özellikleri   | 1        | 1        | 0        | 100       |
| Paragrafın Yorumlanması  | 2        | 2        | 0        | 100       |
| Cümleyle Yorumlama ve Açıklama   | 1        | 1        | 0        | 100       |
| Paragrafta Yardımcı Düşünceler   | 1        | 0        | 1        | 0         |
| <b>Edebiyat</b>  | <b>S</b> | <b>D</b> | <b>Y</b> | <b>B%</b> |
| Garip Akımı Şiir Anlayışı  | 1        | 0        | 1        | 0         |
| Geçiş Dönemi Türk Edebiyatı  | 1        | 1        | 0        | 100       |
| Şiir Bilgisi Genel Konular   | 1        | 0        | 0        | 0         |
| Halk Hikayesi  | 1        | 1        | 0        | 100       |
| Geleneksel Türk tiyatrosu türlerini ayırt eder ve özelliklerini bilir.                             | 1        | 1        | 0        | 100       |
| Destan türünün genel özelliklerini belirler.   | 1        | 0        | 1        | 0         |
| Tasavvuf şairlerini tanıır.  | 1        | 0        | 1        | 0         |
| Divan Şiiri  | 1        | 1        | 0        | 100       |
| Divan edebiyatı sanatçıları tanıır.  | 1        | 0        | 1        | 0         |
| Mesnevi türündeki önemli yazar ve eserleri tanıır.   | 1        | 1        | 0        | 100       |
| 1950-1980 arasında Türk edebiyatında eser veren roman yazarlarını tanıır.                          | 1        | 1        | 0        | 100       |
| Tanzimat Dönemi tiyatro yazarlarını tanıır.  | 1        | 0        | 1        | 0         |
| Beş Hececi tanıır ve şiirlerinin genel özelliklerini kavrar.                                       | 1        | 1        | 0        | 100       |
| Millî Edebiyat Dönemi'nde Roman  | 1        | 1        | 0        | 100       |
| Cumhuriyet Dönemi saf şiir anlayışının şairlerini bilir.   | 1        | 0        | 1        | 0         |
| Tanzimat Dönemi şairlerini tanıır.   | 1        | 0        | 1        | 0         |
| Modernist hikâyelerin özelliklerini kavrar ve bu anlayışla eser veren yazarları bilir.             | 1        | 1        | 0        | 100       |
| Edebi akımları ve edebiyata yansımalarını bilir.   | 1        | 1        | 0        | 100       |
| <b>Tarih-1</b>   | <b>S</b> | <b>D</b> | <b>Y</b> | <b>B%</b> |
| İnsanlığın Hafızası Tarih  | 1        | 1        | 0        | 100       |
| İlk Türk Devletleri ve Komşuları   | 1        | 0        | 1        | 0         |
| Türklerin İslamiyet'i Kabulü   | 1        | 0        | 1        | 0         |
| Haçlılar Karşısında Türkler  | 1        | 0        | 1        | 0         |
| Fetih ve Fatih   | 1        | 1        | 0        | 100       |
| Osmanlı Devleti'nde Demokratikleşme Hareketleri  | 1        | 0        | 1        | 0         |
| Mustafa Kemal'in Hayatı  | 1        | 0        | 1        | 0         |
| İggallerin Başlaması ve Millî Mücadele'ye Hazırlık   | 1        | 1        | 0        | 100       |
| Millî Mücadele'de Cepheleler   | 1        | 0        | 1        | 0         |
| Ekonomi Alanındaki Gelişmeler  | 1        | 1        | 0        | 100       |
| <b>Coğrafya-1</b>  | <b>S</b> | <b>D</b> | <b>Y</b> | <b>B%</b> |
| Doğa olaylarının ekstrem durumlarını ve etkilerini açıklar.  | 1        | 1        | 0        | 100       |
| Türkiye'nin nüfus projeksiyonlarına dayalı senaryolar oluşturur.                                   | 1        | 0        | 1        | 0         |
| Gelişmiş ve gelişmekte olan ülkelerin ekonomik özelliklerini karşılaştırır.                        | 1        | 0        | 1        | 0         |
| Türkiye'nin turizm politikalarını çevresel, kültürel ve ekonomik etkileri açısından değerlendirir. | 1        | 1        | 0        | 100       |
| Tarımın Türkiye ekonomisindeki yerini açıklar.   | 1        | 1        | 0        | 100       |
| Çevre sorunlarını oluşum sebeplerine göre sınıflandırır.   | 1        | 1        | 0        | 100       |

### Sosyal-2

| Tarih-2  | S        | D        | Y        | B%        |
|--|----------|----------|----------|-----------|
| İlk Çağ'da Başlıca Medeniyet Havzaları   | 1        | 0        | 0        | 0         |
| Boylardan Devlete  | 1        | 1        | 0        | 100       |
| İlk Türk Devletleri ve Komşuları   | 1        | 0        | 1        | 0         |
| Emeviler   | 1        | 0        | 0        | 0         |
| Oğuzların İslamiyet'i Kabulü   | 1        | 0        | 0        | 0         |
| Balkan Fetihleri   | 1        | 0        | 0        | 0         |
| İhtilaller Çağı  | 1        | 0        | 0        | 0         |
| İggallerin Başlaması ve Millî Mücadele'ye Hazırlık   | 1        | 0        | 0        | 0         |
| Millî Mücadele'de Cepheleler   | 1        | 0        | 0        | 0         |
| Türk İnkılabı ve Atatürk İlkeleri  | 1        | 0        | 0        | 0         |
| Atatürk Dönemi Türk Dış Politikası (1923-1938)   | 1        | 0        | 0        | 0         |
| <b>Coğrafya-2</b>  | <b>S</b> | <b>D</b> | <b>Y</b> | <b>B%</b> |
| Su ekosisteminin unsurlarını ve işleyişini açıklar.  | 1        | 0        | 0        | 0         |
| Doğa olaylarının ekstrem durumlarını ve etkilerini açıklar.                                      | 1        | 0        | 1        | 0         |
| Beşeri unsurları üretim, dağıtım ve tüketim süreçleri üzerindeki etkisi açısından değerlendirir. | 1        | 0        | 0        | 0         |
| Türkiye'de tarım sektörünün özelliklerini açıklar.   | 1        | 0        | 0        | 0         |
| Türkiye'deki ulaşım sisteminin gelişim sürecini açıklar.   | 1        | 0        | 0        | 0         |
| Türkiye'nin turizm potansiyelini ve varlıklarını açıklar.  | 1        | 0        | 0        | 0         |
| Dünya ticaret merkezleri ve ağlarını küresel ekonomideki yerleri açısından analiz eder.          | 1        | 1        | 0        | 100       |
| Ülkelerin konumunun bölgesel ve küresel etkilerini değerlendirir.                                | 1        | 0        | 0        | 0         |
| Arazi kullanımına ilişkin farklı uygulamaları çevre üzerindeki etkileri açısından değerlendirir. | 1        | 0        | 0        | 0         |
| Bölgesel ve küresel ölçekteki örgütlü etki alanları açısından değerlendirir.                     | 1        | 1        | 0        | 100       |
| Madenlerin ve enerji kaynaklarının çevre üzerindeki etkilerini örneklerle açıklar.               | 1        | 1        | 0        | 100       |
| <b>Felsefe</b>   | <b>S</b> | <b>D</b> | <b>Y</b> | <b>B%</b> |
| Felsefenin anlamını açıklar.   | 1        | 0        | 0        | 0         |
| Varlık felsefesinin konusunu ve problemlerini açıklar.   | 1        | 0        | 0        | 0         |
| Felsefi düşüncenin özelliklerini açıklar.  | 1        | 0        | 0        | 0         |
| Psikolojinin alt dallarını bilir.  | 1        | 0        | 0        | 0         |
| Gelişim dönemlerinin temel özelliklerini kavrar.   | 1        | 0        | 0        | 0         |
| Öğrenmeyi etkileyen etkenleri irdeler.   | 1        | 0        | 0        | 0         |
| Toplumu oluşturan öğelerin etkileşim içinde olduğunu fark eder.                                  | 0        | 0        | 0        | 0         |
| Birey ve Toplum  | 0        | 0        | 0        | 0         |
| <b>Felsefe Grubu</b>   | <b>S</b> | <b>D</b> | <b>Y</b> | <b>B%</b> |
| Toplumu oluşturan öğelerin etkileşim içinde olduğunu fark eder.                                  | 1        | 0        | 0        | 0         |
| Birey ve Toplum  | 1        | 0        | 0        | 0         |
| Toplumsal değişme olgusunu kavrar.   | 1        | 0        | 0        | 0         |
| Mantık ve doğru düşünme arasındaki ilişkiyi değerlendirir.                                       | 1        | 0        | 0        | 0         |
| Kavramı, işlem ve kaplama göre değerlendirir.  | 1        | 0        | 0        | 0         |
| Sembolik mantığın, klasik mantığın sembolleştirilmiş biçimi olduğunu fark eder.                  | 1        | 0        | 0        | 0         |
| Gelişim dönemlerinin temel özelliklerini kavrar.   | 0        | 0        | 0        | 0         |
| Öğrenmeyi etkileyen etkenleri irdeler.   | 0        | 0        | 0        | 0         |
| <b>Din Kül. ve Ahl. Bil.</b>   | <b>S</b> | <b>D</b> | <b>Y</b> | <b>B%</b> |
| İbadet yükümlülüğü ile ilgili bazı kavramları sınıflandırır.                                     | 1        | 0        | 0        | 0         |
| Tutum ve davranışlarında ölçülü olmaya özen gösterir.  | 1        | 0        | 0        | 0         |
| Kur'an'ı Kerim'de geçen bazı kavramları yorumlar.  | 1        | 0        | 0        | 0         |
| Hıristiyanlığın doğuşunu ve gelişim sürecini özetler.  | 1        | 0        | 0        | 0         |
| Anadolu'da İslam   | 1        | 0        | 0        | 0         |
| Kültürümüzde etkin olan bazı tasavvufi yorumları tanıır.   | 1        | 0        | 0        | 0         |
| <b>Felsefe (Seçmeli)</b>   | <b>S</b> | <b>D</b> | <b>Y</b> | <b>B%</b> |
| 15. yüzyıl-17. yüzyıl felsefesinin karakteristik özelliklerini açıklar.                          | 1        | 0        | 0        | 0         |
| 20. yüzyıl felsefesinin karakteristik özelliklerini açıklar.                                     | 1        | 0        | 0        | 0         |
| Normal dışı davranış türlerini özellikleriyle bilir.   | 1        | 0        | 0        | 0         |
| Sosyolojik araştırmalarda kullanılan yöntemleri tanıır.  | 1        | 0        | 0        | 0         |
| Sosyalleşmenin toplumsal ilişkiler üzerindeki etkilerini değerlendirir.                          | 1        | 0        | 0        | 0         |
| Sembolik mantığın, klasik mantığın sembolleştirilmiş biçimi olduğunu fark eder.                  | 1        | 0        | 0        | 0         |

### Matematik

| Matematik-2   | S | D | Y | B% |
|---|---|---|---|----|
| Sayı kümelerini birbiryle ilişkilendirir.   | 3 | 0 | 2 | 0  |
| Birinci dereceden bir bilinmeyenli denklem ve eşitsizliklerin çözüm kümelerini bulur. | 1 | 0 | 1 | 0  |
| Üslü ifadeleri içeren denklemleri çözer.  | 1 | 0 | 0 | 0  |

| SINAV SONUÇ BELGESİ                              |                   |            |           |        |      |       |       |
|--|-------------------|------------|-----------|--------|------|-------|-------|
| MANİSA / YUNUSEMRE / KEP AKADEMİ 12.EŞİT AĞIRLIK |                   |            |           |        |      |       |       |
| Öğrenci  |                   |            |           | Numara |      | Sınıf |       |
| ÖZNUR SALTIK                                     |                   |            |           | 12039  |      | 12    |       |
| Puan Türü  | Puan              | Genel Ort. | Dereceler |        |      |       |       |
|  |                   |            | Snf       | Kurum  | İlçe | İl    | Genel |
| SÖZ  | ▼ 167,990         | 191,150    | 29        | 46     | 164  | 164   | 1942  |
|  | Puanı Hesaplanan: |            | 49        | 267    | 267  | 267   | 2901  |
| SAY  | ▼ 148,380         | 221,450    | 31        | 49     | 266  | 266   | 2844  |
|  | Puanı Hesaplanan: |            | 49        | 267    | 267  | 267   | 2901  |
| EA   | ▼ 183,790         | 216,890    | 29        | 46     | 214  | 214   | 2138  |
|  | Puanı Hesaplanan: |            | 49        | 267    | 267  | 267   | 2901  |
| Katılımlar:                                      |                   |            | 31        | 49     | 268  | 268   | 2935  |

T.C.No ile eşleşen TYT bilgileriniz kullanılmıştır.

| Ders                          | Soru                                       | Doğru     | Yanlış    | Net          | Başarı %  | Sınıf Ort.     | Kurum Ort.     | Genel Ort.     |
|-------------------------------|--|-----------|-----------|--------------|-----------|----------------|----------------|----------------|
| <i>Türkçe</i>                 | 40   | 17        | 18        | 12,50        | 31        |                |                |                |
| <i>Tarih-1</i>                | 5  | 1         | 2         | 0,50         | 10        |                |                |                |
| <i>Coğrafya-1</i>             | 5  | 1         | 3         | 0,25         | 5         |                |                |                |
| <i>Felsefe</i>                | 5  | 4         | 1         | 3,75         | 75        |                |                |                |
| <i>Din Küll. ve Ahl. Bil.</i> | 5  | 3         | 1         | 2,75         | 55        |                |                |                |
| <i>TYT Sosyal</i>             | 20   | 9         | 7         | 7,25         | 36        |                |                |                |
| <i>Matematik-1</i>            | 30   | 5         | 6         | 3,50         | 12        |                |                |                |
| <i>Geometri</i>               | 10   | 0         | 0         | 0,00         | 0         |                |                |                |
| <i>TYT Matematik</i>          | 40   | 5         | 6         | 3,50         | 9         |                |                |                |
| <i>Fizik</i>                  | 7  | 0         | 1         | -0,25        | -4        |                |                |                |
| <i>Kimya</i>                  | 7  | 0         | 1         | -0,25        | -4        |                |                |                |
| <i>Biyoloji</i>               | 6  | 0         | 1         | -0,25        | -4        |                |                |                |
| <i>TYT Fen</i>                | 20   | 0         | 3         | -0,75        | -4        |                |                |                |
| <i>Türkçe</i>                 | 6  | 4         | 2         | 3,50         | 58        | ▼ 4,35         | ▼ 4,53         | ▲ 2,06         |
| <i>Edebiyat</i>               | 18   | 8         | 7         | 6,25         | 35        | ▼ 8,43         | ▼ 8,17         | ▲ 3,12         |
| <i>Tarih-1</i>                | 10   | 3         | 5         | 1,75         | 18        | ▼ 3,10         | ▼ 2,94         | ▲ 0,95         |
| <i>Coğrafya-1</i>             | 6  | 3         | 1         | 2,75         | 46        | ▼ 3,85         | ▼ 3,83         | ▲ 1,57         |
| <i>Edebiyat-Sosyal-1</i>      | 40   | 18        | 15        | 14,25        | 36        | ▼ 19,73        | ▼ 19,47        | ▲ 7,70         |
| <i>Matematik-2</i>            | 30   | 0         | 8         | -2,00        | -7        | ▼ 4,31         | ▼ 3,91         | ▼ 6,38         |
| <i>Matematik-2</i>            | 10   | 0         | 0         | 0,00         | 0         | ▼ 0,71         | ▼ 0,70         | ▼ 1,61         |
| <i>Matematik</i>              | 40   | 0         | 8         | -2,00        | -5        | ▼ 5,02         | ▼ 4,61         | ▼ 7,99         |
| <b>Toplam:</b>                | <b>280</b>                                 | <b>49</b> | <b>57</b> | <b>34,75</b> | <b>12</b> | <b>▼ 77,25</b> | <b>▼ 78,23</b> | <b>▼ 73,79</b> |
| <b>Soru No</b>                | 1234567890123456789012345678901234567890   |           |           |              |           |                |                |                |
| <b>Edebiyat-Sosyal-1</b>      | CaADbEeCabcDd BCbaEDCb aaeAd DA a bEEC     |           |           |              |           |                |                |                |
| <b>Cevap Anahtar</b>          | B CEADDEACECDCCABCECEDCBACBDCAEADABCCCEECE |           |           |              |           |                |                |                |
| <b>Matematik</b>              | cd a b d c c a                             |           |           |              |           |                |                |                |
| <b>Cevap Anahtar</b>          | B EABCCBBDEEAEECCDECBDDDDDECDCAABACDCB     |           |           |              |           |                |                |                |

## HIZ VE RENK AYT 3

| DESLERE GÖRE BAŞARI ANALİZİ  |   |   |   |     |
|--|---|---|---|-----|
| <b>Edebiyat-Sosyal-1</b>   |   |   |   |     |
| <b>Türkçe</b>  | S | D | Y | B%  |
| Metne Sözcük Yerleştirme   | 1 | 0 | 1 | 0   |
| Parçadaki Cümlelerin İçerik ve Özellikleri   | 1 | 1 | 0 | 100 |
| Paragrafın Yorumlanması  | 2 | 2 | 0 | 100 |
| Cümleyi Yorumlama ve Açıklama  | 1 | 0 | 1 | 0   |
| Paragrafta Yardımcı Düşünceler   | 1 | 1 | 0 | 100 |
| <b>Edebiyat</b>  | S | D | Y | B%  |
| Garip Akımı Şiir Anlayışı  | 1 | 1 | 0 | 100 |
| Geçiş Dönemi Türk Edebiyatı  | 1 | 0 | 1 | 0   |
| Şiir Bilgisi Genel Konular   | 1 | 0 | 1 | 0   |
| Halk Hikâyesi  | 1 | 0 | 1 | 0   |
| Geleneksel Türk tiyatrosu türlerini ayırır ve özelliklerini bilir.   | 1 | 0 | 1 | 0   |
| Destan türünün genel özelliklerini belirler.   | 1 | 0 | 1 | 0   |
| Tasavvuf şairlerini tanıtır.   | 1 | 0 | 0 | 0   |
| Divan Şiiri  | 1 | 1 | 0 | 100 |
| Divan edebiyatı sanatçıları tanıtır.   | 1 | 0 | 1 | 0   |
| Mesnevi türündeki önemli yazar ve eserleri tanıtır.  | 1 | 0 | 1 | 0   |
| 1950-1980 arasında Türk edebiyatında eser veren roman yazarlarını tanıtır.   | 1 | 1 | 0 | 100 |
| Tanzimat Dönemi tiyatro yazarlarını tanıtır.   | 1 | 1 | 0 | 100 |
| Beş Hececileri tanıtır ve şiirlerinin genel özelliklerini kavrar.  | 1 | 1 | 0 | 100 |
| Millî Edebiyat Dönemi'nde Roman  | 1 | 1 | 0 | 100 |
| Cumhuriyet Dönemi saf şiir anlayışının şairlerini bilir.   | 1 | 1 | 0 | 100 |
| Tanzimat Dönemi şairlerini tanıtır.  | 1 | 1 | 0 | 100 |
| Modernist hikâyelerin özelliklerini kavrar ve bu anlayışa eser veren yazarları bilir.  | 1 | 0 | 0 | 0   |
| Edebi akımları ve edebiyata yansımaları bilir.   | 1 | 0 | 0 | 0   |
| <b>Tarih-1</b>   | S | D | Y | B%  |
| İnsanlığın Hafızası Tarih  | 1 | 0 | 1 | 0   |
| İlk Türk Devletleri ve Komşuları   | 1 | 0 | 1 | 0   |
| Türklerin İslamiyet'i Kabulü   | 1 | 0 | 1 | 0   |
| Haçlılar Karşısında Türkler  | 1 | 0 | 1 | 0   |
| Fetih ve Fatih   | 1 | 1 | 0 | 100 |
| Osmanlı Devleti'nde Demokratikleşme Hareketleri  | 1 | 1 | 0 | 100 |
| Mustafa Kemal'in Hayatı  | 1 | 0 | 0 | 0   |
| İggallerin Başlaması ve Millî Mücadele'ye Hazırlık   | 1 | 0 | 0 | 0   |
| Millî Mücadele'de Cepheleler   | 1 | 0 | 1 | 0   |
| Ekonomi Alanındaki Gelişmeler  | 1 | 1 | 0 | 100 |
| <b>Coğrafya-1</b>  | S | D | Y | B%  |
| Doğa olaylarının ekstrem durumlarını ve etkilerini açıklar.  | 1 | 1 | 0 | 100 |
| Türkiye'nin nüfus projeksiyonlarına dayalı senaryolar oluşturur.   | 1 | 0 | 0 | 0   |
| Gelişmiş ve gelişmekte olan ülkelerin ekonomik özelliklerini karşılaştırır.  | 1 | 0 | 1 | 0   |
| Türkiye'nin turizm politikalarını çevresel, kültürel ve ekonomik etkileri açısından değerlendirir.                               | 1 | 1 | 0 | 100 |
| Tarımın Türkiye ekonomisindeki yerini açıklar.   | 1 | 0 | 0 | 0   |
| Çevre sorunlarının oluşum sebeplerine göre sınıflandırır.  | 1 | 1 | 0 | 100 |
| <b>Matematik</b>   |   |   |   |     |
| <b>Matematik-2</b>   | S | D | Y | B%  |
| Sayı kümelerini birbirleriyle ilişkilendirir.  | 3 | 0 | 1 | 0   |
| Birinci dereceden bir bilinmeyenli denklem ve eşitsizliklerin çözüm kümelerini bulur.  | 1 | 0 | 1 | 0   |
| Üslü ifadeleri içeren denklemleri çözer.   | 1 | 0 | 1 | 0   |
| Kümeler ile ilgili temel kavramları hatırlatır.  | 1 | 0 | 0 | 0   |
| Koşullu önermeyi ve iki yönlü koşullu önermeyi açıklar.  | 1 | 0 | 0 | 0   |
| Fonksiyonlarla ilgili problemler çözer.  | 1 | 0 | 0 | 0   |
| Fonksiyonun grafik ve tablo temsiliyi kullanarak problem çözer.  | 1 | 0 | 0 | 0   |
| Bir karmaşık sayının a+ib biçiminde ifade edildiğini açıklar.  | 1 | 0 | 0 | 0   |
| İkinci dereceden fonksiyonlarla modellenebilen problemleri çözer.  | 1 | 0 | 0 | 0   |
| Bir değişkenli polinom kavramını açıklar.  | 1 | 0 | 1 | 0   |
| Logaritma fonksiyonu ile üstel fonksiyonu ilişkilendirerek problemler çözer.   | 1 | 0 | 0 | 0   |
| Üstel, logaritmik denklemlerin ve eşitsizliklerin çözüm kümelerini bulur.  | 1 | 0 | 0 | 0   |
| Aritmetik ve geometrik dizilerin özelliklerini kullanarak işlemler yapar.  | 1 | 0 | 0 | 0   |
| Sınırlı sayıda tekrarlayan nesnelerin dizilişlerini (permütasyonlarını) açıklayarak problemler çözer.                            | 1 | 0 | 1 | 0   |
| Olasılık kavramı ile ilgili uygulamalar yapar.   | 1 | 0 | 0 | 0   |
| Limit ile ilgili özellikleri belirterek uygulamalar yapar.   | 1 | 0 | 0 | 0   |
| Bir fonksiyonun bir noktadaki sürekliliğini açıklar.   | 1 | 0 | 0 | 0   |
| İki fonksiyonun bileşkesinin türevine ait kuralı (zincir kuralı) oluşturularak türev hesabı yapar.                               | 1 | 0 | 0 | 0   |
| Bir fonksiyonun artan veya azalan olduğu aralıkları türev yardımıyla belirler.   | 2 | 0 | 0 | 0   |
| Maksimum ve minimum problemlerini türev yardımıyla çözer.  | 1 | 0 | 1 | 0   |
| Bir fonksiyonun belirsiz integralini açıklayarak integral alma kurallarını oluşturur.  | 1 | 0 | 0 | 0   |
| Belirli integralin özelliklerini kullanarak işlemler yapar.  | 2 | 0 | 0 | 0   |
| Bir fonksiyonun grafiği ile x eksenini arasında kalan sınırlı bölgenin alanını Riemann toplamı yardımıyla yaklaşık olarak bulur. | 1 | 0 | 0 | 0   |
| İki kat açısı formüllerini oluşturarak işlemler yapar.   | 1 | 0 | 1 | 0   |
| Trigonometrik fonksiyonları birim çember yardımıyla açıklar.   | 2 | 0 | 1 | 0   |
| Doğrunun Analitik İncelenmesi  | 3 | 0 | 0 | 0   |
| Dönüşüm Geometrisi   | 1 | 0 | 0 | 0   |
| Çemberde Açrı  | 1 | 0 | 0 | 0   |
| Çemberde Uzunluk   | 1 | 0 | 0 | 0   |
| Dairede Çevre ve Alan  | 1 | 0 | 0 | 0   |
| Çemberin Analitik İncelenmesi  | 1 | 0 | 0 | 0   |
| Silindir   | 2 | 0 | 0 | 0   |

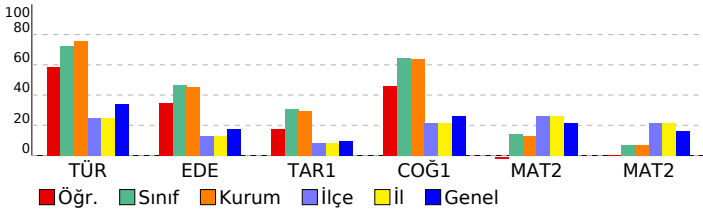

## SINAV SONUÇ BELGESİ

## HIZ VE RENK AYT 3

MANİSA / YUNUSEMRE / KEP AKADEMİ 12.EŞİT AĞIRLIK

|              |        |       |
|--------------|--------|-------|
| Öğrenci      | Numara | Sınıf |
| RÜMEYSA KAYA | 16010  | 12    |

| Puan Türü   | Puan      | Genel Ort.        | Dereceler |       |      |      |       |
|-------------|-----------|-------------------|-----------|-------|------|------|-------|
|             |           |                   | Snf       | Kurum | İlçe | İl   | Genel |
| SÖZ         | ▲ 206,038 | 191,150           | 22        | 35    | 65   | 65   | 912   |
|             |           | Puanı Hesaplanan: | 49        | 267   | 267  | 2901 |       |
| SAY         | ▼ 180,950 | 221,450           | 19        | 29    | 211  | 211  | 1955  |
|             |           | Puanı Hesaplanan: | 49        | 267   | 267  | 2901 |       |
| EA          | ▲ 221,778 | 216,890           | 19        | 31    | 130  | 130  | 1262  |
|             |           | Puanı Hesaplanan: | 49        | 267   | 267  | 2901 |       |
| Katılımlar: |           |                   | 31        | 49    | 268  | 268  | 2935  |

T.C.No ile eşleşen TYT bilgileriniz kullanılmıştır.

| Ders                         | Soru       | Doğru     | Yanlış    | Net          | Başarı %  | Sınıf Ort.     | Kurum Ort.     | Genel Ort.     |
|------------------------------|------------|-----------|-----------|--------------|-----------|----------------|----------------|----------------|
| <i>Türkçe</i>                | 40         | 29        | 8         | 27,00        | 68        |                |                |                |
| <i>Tarih-1</i>               | 5          | 3         | 2         | 2,50         | 50        |                |                |                |
| <i>Coğrafya-1</i>            | 5          | 0         | 4         | -1,00        | -20       |                |                |                |
| <i>Felsefe</i>               | 5          | 4         | 0         | 4,00         | 80        |                |                |                |
| <i>Din Kül. ve Ahl. Bil.</i> | 5          | 5         | 0         | 5,00         | 100       |                |                |                |
| <i>TYT Sosyal</i>            | 20         | 12        | 6         | 10,50        | 53        |                |                |                |
| <i>Matematik-1</i>           | 30         | 4         | 3         | 3,25         | 11        |                |                |                |
| <i>Geometri</i>              | 10         | 0         | 0         | 0,00         | 0         |                |                |                |
| <i>TYT Matematik</i>         | 40         | 4         | 3         | 3,25         | 8         |                |                |                |
| <i>Fizik</i>                 | 7          | 0         | 2         | -0,50        | -7        |                |                |                |
| <i>Kimya</i>                 | 7          | 0         | 1         | -0,25        | -4        |                |                |                |
| <i>Biyoloji</i>              | 6          | 0         | 2         | -0,50        | -8        |                |                |                |
| <i>TYT Fen</i>               | 20         | 0         | 5         | -1,25        | -6        |                |                |                |
| Türkçe                       | 6          | 5         | 1         | 4,75         | 79        | ▲ 4,35         | ▲ 4,53         | ▲ 2,06         |
| Edebiyat                     | 18         | 7         | 5         | 5,75         | 32        | ▼ 8,43         | ▼ 8,17         | ▲ 3,12         |
| Tarih-1                      | 10         | 3         | 4         | 2,00         | 20        | ▼ 3,10         | ▼ 2,94         | ▲ 0,95         |
| Coğrafya-1                   | 6          | 4         | 2         | 3,50         | 58        | ▼ 3,85         | ▼ 3,83         | ▲ 1,57         |
| Edebiyat-Sosyal-1            | 40         | 19        | 12        | 16,00        | 40        | ▼ 19,73        | ▼ 19,47        | ▲ 7,70         |
| Tarih-2                      | 11         | 0         | 1         | -0,25        | -2        | ▼ 1,51         | ▼ 1,74         | ▼ 1,07         |
| Coğrafya-2                   | 11         | 6         | 5         | 4,75         | 43        | ▲ 2,65         | ▲ 2,76         | ▲ 1,36         |
| Felsefe                      | 6          | 0         | 0         | 0,00         | 0         | ▼ 1,41         | ▼ 1,38         | ▼ 0,73         |
| Felsefe Grubu                | 6          | 0         | 0         | 0,00         | 0         | ▼ 0,85         | ▼ 1,05         | ▼ 0,77         |
| Din Kül. ve Ahl. Bil.        | 6          | 0         | 0         | 0,00         | 0         | ▼ 1,12         | ▼ 1,15         | ▼ 0,89         |
| Felsefe (Seçmeli)            | 6          | 0         | 0         | 0,00         | 0         | ◆ 0,00         | ▲ -0,01        | ▼ 0,01         |
| Sosyal-2                     | 40         | 6         | 6         | 4,50         | 11        | ▼ 7,54         | ▼ 8,07         | ▼ 4,84         |
| Matematik-2                  | 30         | 3         | 1         | 2,75         | 9         | ▼ 4,31         | ▼ 3,91         | ▼ 6,38         |
| Matematik-2                  | 10         | 0         | 1         | -0,25        | -3        | ▼ 0,71         | ▼ 0,70         | ▼ 1,61         |
| Matematik                    | 40         | 3         | 2         | 2,50         | 6         | ▼ 5,02         | ▼ 4,61         | ▼ 7,99         |
| Fizik                        | 14         | 1         | 1         | 0,75         | 5         | ▲ 0,02         | ▲ 0,09         | ▼ 2,32         |
| Kimya                        | 13         | 0         | 0         | 0,00         | 0         | ◆ 0,00         | ▲ -0,01        | ▼ 1,56         |
| Biyoloji                     | 13         | 0         | 3         | -0,75        | -6        | ▼ -0,01        | ▼ -0,01        | ▼ 2,21         |
| Fen Bilimleri                | 40         | 1         | 4         | 0,00         | 0         | ▼ 0,02         | ▼ 0,07         | ▼ 6,10         |
| <b>Toplam:</b>               | <b>280</b> | <b>74</b> | <b>46</b> | <b>62,50</b> | <b>22</b> | <b>▼ 77,25</b> | <b>▼ 78,23</b> | <b>▼ 73,79</b> |

|                   |   |
|-------------------|---|
| Edebiyat-Sosyal-1 | CEeDDEACEbDD e ba D Be bbAE Ded CbEECd            |
| Cevap Anahtarı    | B CEADDEACECDDBACECEDCBACBDCAEADABCCCEECE         |
| Sosyal-2          | aBeeBceBEaCE                                      |
| Cevap Anahtarı    | B BDCACDEDBABBDCBDABECCEDBEADEACEBDADACBDCEBBBCDA |
| Matematik         | B Ea D c  |
| Cevap Anahtarı    | B EABCCBBDEEAEECCDECBDDDBDDECDCAABACDCB           |

|                |   |   |   |   |   |
|----------------|---|---|---|---|---|
| Fen Bilimleri  | d | E | e | e | b |
| Cevap Anahtarı | B | E | C | D | C |

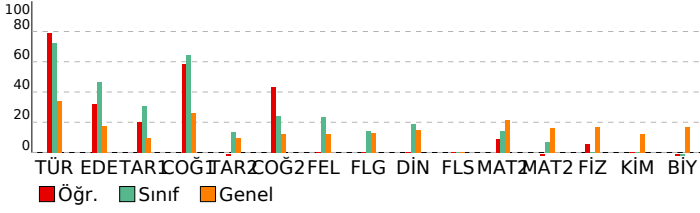

## DERSLERE GÖRE BAŞARI ANALİZİ

### Edebiyat-Sosyal-1

| Türkçe   | S | D | Y | B%  |
|--|---|---|---|-----|
| Metne Sözcük Yerleştirme   | 1 | 1 | 0 | 100 |
| Parçadaki Cümlelerin İçerik ve Özellikleri   | 1 | 1 | 0 | 100 |
| Paragrafın Yorumlanması  | 2 | 2 | 0 | 100 |
| Cümleyle Yorumlama ve Açıklama   | 1 | 1 | 0 | 100 |
| Paragrafta Yardımcı Düşünceler   | 1 | 0 | 1 | 0   |
| Edebiyat   | S | D | Y | B%  |
| Garip Akımı Şiir Anlayışı  | 1 | 1 | 0 | 100 |
| Geçiş Dönemi Türk Edebiyatı  | 1 | 1 | 0 | 100 |
| Şiir Bilgisi Genel Konular   | 1 | 0 | 1 | 0   |
| Halk Hikayesi  | 1 | 1 | 0 | 100 |
| Geleneksel Türk tiyatrosu türlerini ayırt eder ve özelliklerini bilir.                             | 1 | 1 | 0 | 100 |
| Destan türünün genel özelliklerini belirler.   | 1 | 0 | 0 | 0   |
| Tasavvuf şairlerini tanıır.  | 1 | 0 | 1 | 0   |
| Divan Şiiri  | 1 | 1 | 0 | 100 |
| Divan edebiyatı sanatçılarını tanıır.  | 1 | 0 | 1 | 0   |
| Mesnevi türündeki önemli yazar ve eserleri tanıır.   | 1 | 0 | 0 | 0   |
| 1950-1980 arasında Türk edebiyatında eser veren roman yazarlarını tanıır.                          | 1 | 0 | 1 | 0   |
| Tanzimat Dönemi tiyatro yazarlarını tanıır.  | 1 | 0 | 0 | 0   |
| Beş Hececi tanıır ve şiirlerinin genel özelliklerini kavrar.                                       | 1 | 0 | 0 | 0   |
| Millî Edebiyat Dönemi'nde Roman  | 1 | 1 | 0 | 100 |
| Cumhuriyet Dönemi saf şiir anlayışının şairlerini bilir.   | 1 | 0 | 0 | 0   |
| Tanzimat Dönemi şairlerini tanıır.   | 1 | 1 | 0 | 100 |
| Modernist hikâyelerin özelliklerini kavrar ve bu anlayışla eser veren yazarları bilir.             | 1 | 0 | 0 | 0   |
| Edebi akımları ve edebiyata yansımalarını bilir.   | 1 | 0 | 1 | 0   |
| Tarih-1  | S | D | Y | B%  |
| İnsanlığın Hafızası Tarih  | 1 | 0 | 1 | 0   |
| İlk Türk Devletleri ve Komşuları   | 1 | 0 | 0 | 0   |
| Türklerin İslamiyet'i Kabulü   | 1 | 1 | 0 | 100 |
| Haçlılar Karşısında Türkler  | 1 | 0 | 1 | 0   |
| Fetih ve Fatih   | 1 | 1 | 0 | 100 |
| Osmanlı Devleti'nde Demokratikleşme Hareketleri  | 1 | 1 | 0 | 100 |
| Mustafa Kemal'in Hayatı  | 1 | 0 | 0 | 0   |
| İggallerin Başlaması ve Millî Mücadele'ye Hazırlık   | 1 | 0 | 1 | 0   |
| Millî Mücadele'de Cepheleler   | 1 | 0 | 0 | 0   |
| Ekonomi Alanındaki Gelişmeler  | 1 | 0 | 1 | 0   |
| Coğrafya-1   | S | D | Y | B%  |
| Doğa olaylarının ekstrem durumlarını ve etkilerini açıklar.  | 1 | 1 | 0 | 100 |
| Türkiye'nin nüfus projeksiyonlarına dayalı senaryolar oluşturur.                                   | 1 | 1 | 0 | 100 |
| Gelişmiş ve gelişmekte olan ülkelerin ekonomik özelliklerini karşılaştırır.                        | 1 | 0 | 1 | 0   |
| Türkiye'nin turizm politikalarını çevresel, kültürel ve ekonomik etkileri açısından değerlendirir. | 1 | 1 | 0 | 100 |
| Tarımın Türkiye ekonomisindeki yerini açıklar.   | 1 | 0 | 1 | 0   |
| Çevre sorunlarını oluşum sebeplerine göre sınıflandırır.   | 1 | 1 | 0 | 100 |

### Sosyal-2

| Tarih-2  | S | D | Y | B%  |
|--|---|---|---|-----|
| İlk Çağ'da Başlıca Medeniyet Havzaları   | 1 | 0 | 0 | 0   |
| Boylardan Devlete  | 1 | 0 | 0 | 0   |
| İlk Türk Devletleri ve Komşuları   | 1 | 0 | 0 | 0   |
| Emeviler   | 1 | 0 | 0 | 0   |
| Oğuzların İslamiyet'i Kabulü   | 1 | 0 | 0 | 0   |
| Balkan Fetihleri   | 1 | 0 | 0 | 0   |
| İhtilaller Çağı  | 1 | 0 | 0 | 0   |
| İggallerin Başlaması ve Millî Mücadele'ye Hazırlık   | 1 | 0 | 1 | 0   |
| Millî Mücadele'de Cepheleler   | 1 | 0 | 0 | 0   |
| Türk İnkılabı ve Atatürk İlkeleri  | 1 | 0 | 0 | 0   |
| Atatürk Dönemi Türk Dış Politikası (1923-1938)   | 1 | 0 | 0 | 0   |
| Coğrafya-2   | S | D | Y | B%  |
| Su ekosisteminin unsurlarını ve işleyişini açıklar.  | 1 | 0 | 1 | 0   |
| Doğa olaylarının ekstrem durumlarını ve etkilerini açıklar.                                      | 1 | 1 | 0 | 100 |
| Beşeri unsurları üretim, dağıtım ve tüketim süreçleri üzerindeki etkisi açısından değerlendirir. | 1 | 0 | 1 | 0   |
| Türkiye'de tarım sektörünün özelliklerini açıklar.   | 1 | 0 | 1 | 0   |
| Türkiye'deki ulaşım sisteminin gelişim sürecini açıklar.   | 1 | 0 | 1 | 0   |
| Türkiye'nin turizm potansiyelini ve varlıklarını açıklar.  | 1 | 1 | 0 | 100 |
| Dünya ticaret merkezleri ve ağlarını küresel ekonomideki yerleri açısından analiz eder.          | 1 | 1 | 0 | 100 |
| Ülkelerin konumunun bölgesel ve küresel etkilerini değerlendirir.                                | 1 | 0 | 1 | 0   |
| Arazi kullanımına ilişkin farklı uygulamaları çevre üzerindeki etkileri açısından değerlendirir. | 1 | 1 | 0 | 100 |
| Bölgesel ve küresel ölçekteki örgütlü etki alanları açısından değerlendirir.                     | 1 | 1 | 0 | 100 |
| Madenlerin ve enerji kaynaklarının çevre üzerindeki etkilerini örneklerle açıklar.               | 1 | 1 | 0 | 100 |
| Felsefe  | S | D | Y | B%  |
| Felsefenin anlamını açıklar.   | 1 | 0 | 0 | 0   |
| Varlık felsefesinin konusunu ve problemlerini açıklar.   | 1 | 0 | 0 | 0   |
| Felsefi düşüncenin özelliklerini açıklar.  | 1 | 0 | 0 | 0   |
| Psikolojinin alt dallarını bilir.  | 1 | 0 | 0 | 0   |
| Gelişim dönemlerinin temel özelliklerini kavrar.   | 1 | 0 | 0 | 0   |
| Öğrenmeyi etkileyen etkenleri irdeler.   | 1 | 0 | 0 | 0   |
| Toplumu oluşturan öğelerin etkileşim içinde olduğunu fark eder.                                  | 0 | 0 | 0 | 0   |
| Birey ve Toplum  | 0 | 0 | 0 | 0   |
| Felsefe Grubu  | S | D | Y | B%  |
| Toplumu oluşturan öğelerin etkileşim içinde olduğunu fark eder.                                  | 1 | 0 | 0 | 0   |
| Birey ve Toplum  | 1 | 0 | 0 | 0   |
| Toplumsal değişme olgusunu kavrar.   | 1 | 0 | 0 | 0   |
| Mantık ve doğru düşünme arasındaki ilişkiyi değerlendirir.                                       | 1 | 0 | 0 | 0   |
| Kavramı, işlem ve kaplama göre değerlendirir.  | 1 | 0 | 0 | 0   |
| Sembolik mantığın, klasik mantığın sembolleştirilmiş biçimi olduğunu fark eder.                  | 1 | 0 | 0 | 0   |
| Gelişim dönemlerinin temel özelliklerini kavrar.   | 0 | 0 | 0 | 0   |
| Öğrenmeyi etkileyen etkenleri irdeler.   | 0 | 0 | 0 | 0   |
| Din Kül. ve Ahl. Bil.  | S | D | Y | B%  |
| İbadet yükümlülüğü ile ilgili bazı kavramları sınıflandırır.                                     | 1 | 0 | 0 | 0   |
| Tutum ve davranışlarında ölçülü olmaya özen gösterir.  | 1 | 0 | 0 | 0   |
| Kur'an'ı Kerim'de geçen bazı kavramları yorumlar.  | 1 | 0 | 0 | 0   |
| Hıristiyanlığın doğuşunu ve gelişim sürecini özetler.  | 1 | 0 | 0 | 0   |
| Anadolu'da İslam   | 1 | 0 | 0 | 0   |
| Kültürümüzde etkin olan bazı tasavvufi yorumları tanıır.   | 1 | 0 | 0 | 0   |
| Felsefe (Seçmeli)  | S | D | Y | B%  |
| 15. yüzyıl-17. yüzyıl felsefesinin karakteristik özelliklerini açıklar.                          | 1 | 0 | 0 | 0   |
| 20. yüzyıl felsefesinin karakteristik özelliklerini açıklar.                                     | 1 | 0 | 0 | 0   |
| Normal dışı davranış türlerini özellikleriyle bilir.   | 1 | 0 | 0 | 0   |
| Sosyolojik araştırmalarda kullanılan yöntemleri tanıır.  | 1 | 0 | 0 | 0   |
| Sosyalleşmenin toplumsal ilişkiler üzerindeki etkilerini değerlendirir.                          | 1 | 0 | 0 | 0   |
| Sembolik mantığın, klasik mantığın sembolleştirilmiş biçimi olduğunu fark eder.                  | 1 | 0 | 0 | 0   |

### Matematik

| Matematik-2   | S | D | Y | B% |
|---|---|---|---|----|
| Sayı kümelerini birbirleriyle ilişkilendirir.   | 3 | 1 | 0 | 33 |
| Birinci dereceden bir bilinmeyenli denklem ve eşitsizliklerin çözüm kümelerini bulur. | 1 | 0 | 0 | 0  |
| Üslü ifadeleri içeren denklemleri çözer.  | 1 | 0 | 0 | 0  |

Soru No 1234567890123456789012345678901234567890

## SINAV SONUÇ BELGESİ

## HIZ VE RENK AYT 3

MANİSA / YUNUSEMRE / KEP AKADEMİ 12.EŞİT AĞIRLIK

|           |        |       |
|-----------|--------|-------|
| Öğrenci   | Numara | Sınıf |
| SILA AKAR | 12347  | 12    |

| Puan Türü         | Puan      | Genel Ort. | Dereceler |       |      |      |       |
|-------------------|-----------|------------|-----------|-------|------|------|-------|
|                   |           |            | Snf       | Kurum | İlçe | İl   | Genel |
| SÖZ               | ▲ 237,523 | 191,150    | 16        | 25    | 34   | 34   | 500   |
| Puanı Hesaplanan: |           |            | 49        | 267   | 267  | 2901 |       |
| SAY               | ▼ 173,795 | 221,450    | 24        | 40    | 234  | 234  | 2325  |
| Puanı Hesaplanan: |           |            | 49        | 267   | 267  | 2901 |       |
| EA                | ▲ 218,900 | 216,890    | 20        | 32    | 133  | 133  | 1326  |
| Puanı Hesaplanan: |           |            | 49        | 267   | 267  | 2901 |       |
| Katılımlar:       |           |            | 31        | 49    | 268  | 268  | 2935  |

T.C.No ile eşleşen TYT bilgileriniz kullanılmıştır.

| Ders                         | Soru       | Doğru     | Yanlış    | Net          | Başarı %  | Sınıf Ort.     | Kurum Ort.     | Genel Ort.     |
|------------------------------|------------|-----------|-----------|--------------|-----------|----------------|----------------|----------------|
| <i>Türkçe</i>                | 40         | 24        | 10        | 21,50        | 54        |                |                |                |
| <i>Tarih-1</i>               | 5          | 2         | 1         | 1,75         | 35        |                |                |                |
| <i>Coğrafya-1</i>            | 5          | 0         | 0         | 0,00         | 0         |                |                |                |
| <i>Felsefe</i>               | 5          | 4         | 1         | 3,75         | 75        |                |                |                |
| <i>Din Kül. ve Ahl. Bil.</i> | 5          | 3         | 1         | 2,75         | 55        |                |                |                |
| <i>TYT Sosyal</i>            | 20         | 9         | 3         | 8,25         | 41        |                |                |                |
| <i>Matematik-1</i>           | 30         | 5         | 2         | 4,50         | 15        |                |                |                |
| <i>Geometri</i>              | 10         | 0         | 0         | 0,00         | 0         |                |                |                |
| <i>TYT Matematik</i>         | 40         | 5         | 2         | 4,50         | 11        |                |                |                |
| <i>Fizik</i>                 | 7          | 0         | 0         | 0,00         | 0         |                |                |                |
| <i>Kimya</i>                 | 7          | 0         | 0         | 0,00         | 0         |                |                |                |
| <i>Biyoloji</i>              | 6          | 0         | 0         | 0,00         | 0         |                |                |                |
| <i>TYT Fen</i>               | 20         | 0         | 0         | 0,00         | 0         |                |                |                |
| Türkçe                       | 6          | 5         | 1         | 4,75         | 79        | ▲ 4,35         | ▲ 4,53         | ▲ 2,06         |
| Edebiyat                     | 18         | 12        | 2         | 11,50        | 64        | ▲ 8,43         | ▲ 8,17         | ▲ 3,12         |
| Tarih-1                      | 10         | 1         | 4         | 0,00         | 0         | ▼ 3,10         | ▼ 2,94         | ▼ 0,95         |
| Coğrafya-1                   | 6          | 2         | 3         | 1,25         | 21        | ▼ 3,85         | ▼ 3,83         | ▼ 1,57         |
| Edebiyat-Sosyal-1            | 40         | 20        | 10        | 17,50        | 44        | ▼ 19,73        | ▼ 19,47        | ▲ 7,70         |
| Tarih-2                      | 11         | 2         | 3         | 1,25         | 11        | ▼ 1,51         | ▼ 1,74         | ▲ 1,07         |
| Coğrafya-2                   | 11         | 6         | 4         | 5,00         | 45        | ▲ 2,65         | ▲ 2,76         | ▲ 1,36         |
| Felsefe                      | 6          | 4         | 2         | 3,50         | 58        | ▲ 1,41         | ▲ 1,38         | ▲ 0,73         |
| Felsefe Grubu                | 6          | 3         | 1         | 2,75         | 46        | ▲ 0,85         | ▲ 1,05         | ▲ 0,77         |
| Din Kül. ve Ahl. Bil.        | 6          | 3         | 2         | 2,50         | 42        | ▲ 1,12         | ▲ 1,15         | ▲ 0,89         |
| Felsefe (Seçmeli)            | 6          | 0         | 0         | 0,00         | 0         | ◆ 0,00         | ▲ -0,01        | ▼ 0,01         |
| Sosyal-2                     | 40         | 18        | 12        | 15,00        | 38        | ▲ 7,54         | ▲ 8,07         | ▲ 4,84         |
| Matematik-2                  | 30         | 2         | 0         | 2,00         | 7         | ▼ 4,31         | ▼ 3,91         | ▼ 6,38         |
| Matematik-2                  | 10         | 0         | 0         | 0,00         | 0         | ▼ 0,71         | ▼ 0,70         | ▼ 1,61         |
| Matematik                    | 40         | 2         | 0         | 2,00         | 5         | ▼ 5,02         | ▼ 4,61         | ▼ 7,99         |
| <b>Toplam:</b>               | <b>280</b> | <b>78</b> | <b>37</b> | <b>68,75</b> | <b>25</b> | <b>▼ 77,25</b> | <b>▼ 78,23</b> | <b>▼ 73,79</b> |

|                   |  |
|-------------------|--|
| Soru No           | 12345678901234567890123456789012345678901234567890 |
| Edebiyat-Sosyal-1 | CcADDE bCDDCABCEC D Bdc D db a d bdEEd             |
| Cevap Anahtarı    | B CEADDEACECCDDCABCECEDCBACBDCAEADABCCCEECE        |
| Sosyal-2          | aDeA b BDC DAacabEDcEAaEAC DcDeCB d                |
| Cevap Anahtarı    | B BDCACDEDBABBDCBDABECCEDBEADEACEEBDADACBDCEBBCCA  |
| Matematik         | CC   |
| Cevap Anahtarı    | B EABCCBBDEEAEECCDECBDDDBDDECDCAABACDCB            |

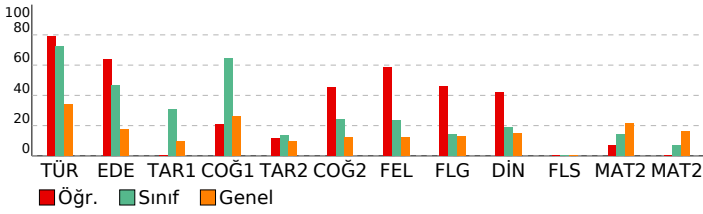

## DERSLERE GÖRE BAŞARI ANALİZİ

### Edebiyat-Sosyal-1

| Türkçe   | S        | D        | Y        | B%        |
|--|----------|----------|----------|-----------|
| Metne Sözcük Yerleştirme   | 1        | 0        | 1        | 0         |
| Parçadaki Cümlelerin İçerik ve Özellikleri   | 1        | 1        | 0        | 100       |
| Paragrafın Yorumlanması  | 2        | 2        | 0        | 100       |
| Cümleyi Yorumlama ve Açıklama  | 1        | 1        | 0        | 100       |
| Paragrafta Yardımcı Düşünceler   | 1        | 1        | 0        | 100       |
| <b>Edebiyat</b>  | <b>S</b> | <b>D</b> | <b>Y</b> | <b>B%</b> |
| Garip Akımı Şiir Anlayışı  | 1        | 0        | 0        | 0         |
| Geçiş Dönemi Türk Edebiyatı  | 1        | 0        | 0        | 0         |
| Şiir Bilgisi Genel Konular   | 1        | 1        | 0        | 100       |
| Halk Hikâyesi  | 1        | 1        | 0        | 100       |
| Geleneksel Türk tiyatrosu türlerini ayırt eder ve özelliklerini bilir.                             | 1        | 0        | 1        | 0         |
| Destan türünün genel özelliklerini belirler.   | 1        | 1        | 0        | 100       |
| Tasavvuf şairlerini tanıır.  | 1        | 1        | 0        | 100       |
| Divan Şiiri  | 1        | 1        | 0        | 100       |
| Divan edebiyatı sanatçılarını tanıır.  | 1        | 1        | 0        | 100       |
| Mesnevi türündeki önemli yazar ve eserleri tanıır.   | 1        | 1        | 0        | 100       |
| 1950-1980 arasında Türk edebiyatında eser veren roman yazarlarını tanıır.                          | 1        | 1        | 0        | 100       |
| Tanzimat Dönemi tiyatro yazarlarını tanıır.  | 1        | 1        | 0        | 100       |
| Beş Hececi tanıır ve şiirlerinin genel özelliklerini kavrar.                                       | 1        | 0        | 0        | 0         |
| Millî Edebiyat Dönemi'nde Roman  | 1        | 1        | 0        | 100       |
| Cumhuriyet Dönemi saf şiir anlayışının şairlerini bilir.   | 1        | 0        | 0        | 0         |
| Tanzimat Dönemi şairlerini tanıır.   | 1        | 1        | 0        | 100       |
| Modernist hikâyelerin özelliklerini kavrar ve bu anlayışla eser veren yazarları bilir.             | 1        | 1        | 0        | 100       |
| Edebi akımları ve edebiyata yansımalarını bilir.   | 1        | 0        | 1        | 0         |
| <b>Tarih-1</b>   | <b>S</b> | <b>D</b> | <b>Y</b> | <b>B%</b> |
| İnsanlığın Hafızası Tarih  | 1        | 1        | 0        | 100       |
| İlk Türk Devletleri ve Komşuları   | 1        | 0        | 0        | 0         |
| Türklerin İslamiyet'i Kabulü   | 1        | 0        | 1        | 0         |
| Haçlılar Karşısında Türkler  | 1        | 0        | 0        | 0         |
| Fetih ve Fatih   | 1        | 0        | 1        | 0         |
| Osmanlı Devleti'nde Demokratikleşme Hareketleri  | 1        | 0        | 1        | 0         |
| Mustafa Kemal'in Hayatı  | 1        | 0        | 0        | 0         |
| İggallerin Başlaması ve Millî Mücadele'ye Hazırlık   | 1        | 0        | 1        | 0         |
| Millî Mücadele'de Cepheleler   | 1        | 0        | 0        | 0         |
| Ekonomi Alanındaki Gelişmeler  | 1        | 0        | 0        | 0         |
| <b>Coğrafya-1</b>  | <b>S</b> | <b>D</b> | <b>Y</b> | <b>B%</b> |
| Doğa olaylarının ekstrem durumlarını ve etkilerini açıklar.  | 1        | 1        | 0        | 100       |
| Türkiye'nin nüfus projeksiyonlarına dayalı senaryolar oluşturur.                                   | 1        | 0        | 1        | 0         |
| Gelişmiş ve gelişmekte olan ülkelerin ekonomik özelliklerini karşılaştırır.                        | 1        | 0        | 1        | 0         |
| Türkiye'nin turizm politikalarını çevresel, kültürel ve ekonomik etkileri açısından değerlendirir. | 1        | 0        | 1        | 0         |
| Tarımın Türkiye ekonomisindeki yerini açıklar.   | 1        | 0        | 0        | 0         |
| Çevre sorunlarını oluşum sebeplerine göre sınıflandırır.   | 1        | 1        | 0        | 100       |

### Sosyal-2

| Tarih-2  | S        | D        | Y        | B%        |
|--|----------|----------|----------|-----------|
| İlk Çağ'da Başlıca Medeniyet Havzaları   | 1        | 0        | 1        | 0         |
| Boylardan Devlete  | 1        | 0        | 1        | 0         |
| İlk Türk Devletleri ve Komşuları   | 1        | 1        | 0        | 100       |
| Emeviler   | 1        | 0        | 0        | 0         |
| Oğuzların İslamiyet'i Kabulü   | 1        | 1        | 0        | 100       |
| Balkan Fetihleri   | 1        | 0        | 0        | 0         |
| İhtilaller Çağı  | 1        | 0        | 0        | 0         |
| İggallerin Başlaması ve Millî Mücadele'ye Hazırlık   | 1        | 0        | 0        | 0         |
| Millî Mücadele'de Cepheleler   | 1        | 0        | 1        | 0         |
| Türk İnkılabı ve Atatürk İlkeleri  | 1        | 0        | 0        | 0         |
| Atatürk Dönemi Türk Dış Politikası (1923-1938)   | 1        | 0        | 0        | 0         |
| <b>Coğrafya-2</b>  | <b>S</b> | <b>D</b> | <b>Y</b> | <b>B%</b> |
| Su ekosisteminin unsurlarını ve işleyişini açıklar.  | 1        | 1        | 0        | 100       |
| Doğa olaylarının ekstrem durumlarını ve etkilerini açıklar.                                      | 1        | 1        | 0        | 100       |
| Beşeri unsurları üretim, dağıtım ve tüketim süreçleri üzerindeki etkisi açısından değerlendirir. | 1        | 1        | 0        | 100       |
| Türkiye'de tarım sektörünün özelliklerini açıklar.   | 1        | 1        | 0        | 100       |
| Türkiye'deki ulaşım sisteminin gelişim sürecini açıklar.   | 1        | 1        | 0        | 100       |
| Türkiye'nin turizm potansiyelini ve varlıklarını açıklar.  | 1        | 0        | 1        | 0         |
| Dünya ticaret merkezleri ve ağlarını küresel ekonomideki yerleri açısından analiz eder.          | 1        | 0        | 0        | 0         |
| Ülkelerin konumunun bölgesel ve küresel etkilerini değerlendirir.                                | 1        | 0        | 1        | 0         |
| Arazi kullanımına ilişkin farklı uygulamaları çevre üzerindeki etkileri açısından değerlendirir. | 1        | 0        | 1        | 0         |
| Bölgesel ve küresel ölçekteki örgütleri etki alanları açısından değerlendirir.                   | 1        | 1        | 0        | 100       |
| Madenlerin ve enerji kaynaklarının çevre üzerindeki etkilerini örneklerle açıklar.               | 1        | 0        | 1        | 0         |
| <b>Felsefe</b>   | <b>S</b> | <b>D</b> | <b>Y</b> | <b>B%</b> |
| Felsefenin anlamını açıklar.   | 1        | 1        | 0        | 100       |
| Varlık felsefesinin konusunu ve problemlerini açıklar.   | 1        | 1        | 0        | 100       |
| Felsefi düşüncenin özelliklerini açıklar.  | 1        | 1        | 0        | 100       |
| Psikolojinin alt dallarını bilir.  | 1        | 0        | 1        | 0         |
| Gelişim dönemlerinin temel özelliklerini kavrar.   | 1        | 0        | 0        | 0         |
| Öğrenmeyi etkileyen etkenleri irdeler.   | 1        | 0        | 0        | 0         |
| Toplumu oluşturan öğelerin etkileşim içinde olduğunu fark eder.                                  | 0        | 1        | 0        | 0         |
| Birey ve Toplum  | 1        | 0        | 0        | 0         |
| <b>Felsefe Grubu</b>   | <b>S</b> | <b>D</b> | <b>Y</b> | <b>B%</b> |
| Toplumu oluşturan öğelerin etkileşim içinde olduğunu fark eder.                                  | 1        | 0        | 0        | 0         |
| Birey ve Toplum  | 1        | 0        | 0        | 0         |
| Toplumsal değişme olgusunu kavrar.   | 1        | 0        | 0        | 0         |
| Mantık ve doğru düşünme arasındaki ilişkiyi değerlendirir.                                       | 1        | 1        | 0        | 100       |
| Kavramı, işlem ve kaplama göre değerlendirir.  | 1        | 0        | 1        | 0         |
| Sembolik mantığın, klasik mantığın sembolleştirilmiş biçimi olduğunu fark eder.                  | 1        | 0        | 0        | 0         |
| Gelişim dönemlerinin temel özelliklerini kavrar.   | 1        | 0        | 0        | 0         |
| Öğrenmeyi etkileyen etkenleri irdeler.   | 1        | 0        | 0        | 0         |
| <b>Din Kül. ve Ahl. Bil.</b>   | <b>S</b> | <b>D</b> | <b>Y</b> | <b>B%</b> |
| İbadet yükümlülüğü ile ilgili bazı kavramları sınıflandırır.                                     | 1        | 1        | 0        | 100       |
| Tutum ve davranışlarında ölçülü olmaya özen gösterir.  | 1        | 1        | 0        | 100       |
| Kur'an'ı Kerim'de geçen bazı kavramları yorumlar.  | 1        | 1        | 0        | 100       |
| Hıristiyanlığın doğuşunu ve gelişim sürecini özetler.  | 1        | 0        | 1        | 0         |
| Anadolu'da İslam   | 1        | 0        | 1        | 0         |
| Kültürümüzde etkin olan bazı tasavvufi yorumları tanıır.   | 1        | 0        | 0        | 0         |
| <b>Felsefe (Seçmeli)</b>   | <b>S</b> | <b>D</b> | <b>Y</b> | <b>B%</b> |
| 15. yüzyıl-17. yüzyıl felsefesinin karakteristik özelliklerini açıklar.                          | 1        | 0        | 0        | 0         |
| 20. yüzyıl felsefesinin karakteristik özelliklerini açıklar.                                     | 1        | 0        | 0        | 0         |
| Normal dışı davranış türlerini özellikleriyle bilir.   | 1        | 0        | 0        | 0         |
| Sosyolojik araştırmalarda kullanılan yöntemleri tanıır.  | 1        | 0        | 0        | 0         |
| Sosyalleşmenin toplumsal ilişkiler üzerindeki etkilerini değerlendirir.                          | 1        | 0        | 0        | 0         |
| Sembolik mantığın, klasik mantığın sembolleştirilmiş biçimi olduğunu fark eder.                  | 1        | 0        | 0        | 0         |

### Matematik

| Matematik-2   | S | D | Y | B% |
|---|---|---|---|----|
| Sayı kümelerinin birbirleriyle ilişkilendirir.  | 3 | 1 | 0 | 33 |
| Birinci dereceden bir bilinmeyenli denklem ve eşitsizliklerin çözüm kümelerini bulur. | 1 | 0 | 0 | 0  |
| Üslü ifadeleri içeren denklemleri çözer.  | 1 | 0 | 0 | 0  |



| SINAV SONUÇ BELGESİ                              |                   |            |           |       |      |      |       |
|--|-------------------|------------|-----------|-------|------|------|-------|
| MANİSA / YUNUSEMRE / KEP AKADEMİ 12.EŞİT AĞIRLIK |                   |            |           |       |      |      |       |
| Öğrenci  |                   |            | Numara    | Sınıf |      |      |       |
| SUDENAZ YOLCU                                    |                   |            | 12401     | 12    |      |      |       |
| Puan Türü  | Puan              | Genel Ort. | Dereceler |       |      |      |       |
|  |                   |            | Snf       | Kurum | İlçe | İl   | Genel |
| SÖZ  | ▲ 205,533         | 191,150    | 23        | 36    | 66   | 66   | 925   |
|  | Puanı Hesaplanan: |            | 49        | 267   | 267  | 2901 |       |
| SAY  | ▼ 185,535         | 221,450    | 16        | 24    | 198  | 198  | 1784  |
|  | Puanı Hesaplanan: |            | 49        | 267   | 267  | 2901 |       |
| EA   | ▲ 234,453         | 216,890    | 17        | 27    | 106  | 106  | 985   |
|  | Puanı Hesaplanan: |            | 49        | 267   | 267  | 2901 |       |
| Katılımlar:                                      |                   |            | 31        | 49    | 268  | 268  | 2935  |

T.C.No ile eşleşen TYT bilgileriniz kullanılmıştır.

| Ders                          | Soru                                     | Doğru                                    | Yanlış    | Net          | Başarı %  | Sınıf Ort.     | Kurum Ort.     | Genel Ort.     |
|-------------------------------|--|--|-----------|--------------|-----------|----------------|----------------|----------------|
| <i>Türkçe</i>                 | 40                                       | 26                                       | 8         | 24,00        | 60        |                |                |                |
| <i>Tarih-1</i>                | 5  | 3  | 2         | 2,50         | 50        |                |                |                |
| <i>Coğrafya-1</i>             | 5  | 2  | 2         | 1,50         | 30        |                |                |                |
| <i>Felsefe</i>                | 5  | 4  | 1         | 3,75         | 75        |                |                |                |
| <i>Din Kült. ve Ahl. Bil.</i> | 5  | 5  | 0         | 5,00         | 100       |                |                |                |
| <i>TYT Sosyal</i>             | 20                                       | 14                                       | 5         | 12,75        | 64        |                |                |                |
| <i>Matematik-1</i>            | 30                                       | 6  | 2         | 5,50         | 18        |                |                |                |
| <i>Geometri</i>               | 10                                       | 1  | 0         | 1,00         | 10        |                |                |                |
| <i>TYT Matematik</i>          | 40                                       | 7  | 2         | 6,50         | 16        |                |                |                |
| <i>Fizik</i>                  | 7  | 0  | 0         | 0,00         | 0         |                |                |                |
| <i>Kimya</i>                  | 7  | 0  | 0         | 0,00         | 0         |                |                |                |
| <i>Biyoloji</i>               | 6  | 0  | 0         | 0,00         | 0         |                |                |                |
| <i>TYT Fen</i>                | 20                                       | 0  | 0         | 0,00         | 0         |                |                |                |
| Türkçe                        | 6  | 4  | 2         | 3,50         | 58        | ▼ 4,35         | ▼ 4,53         | ▲ 2,06         |
| Edebiyat                      | 18                                       | 9  | 5         | 7,75         | 43        | ▼ 8,43         | ▼ 8,17         | ▲ 3,12         |
| Tarih-1                       | 10                                       | 4  | 5         | 2,75         | 28        | ▼ 3,10         | ▼ 2,94         | ▲ 0,95         |
| Coğrafya-1                    | 6  | 5  | 1         | 4,75         | 79        | ▲ 3,85         | ▲ 3,83         | ▲ 1,57         |
| Edebiyat-Sosyal-1             | 40                                       | 22                                       | 13        | 18,75        | 47        | ▼ 19,73        | ▼ 19,47        | ▲ 7,70         |
| Matematik-2                   | 30                                       | 2  | 3         | 1,25         | 4         | ▼ 4,31         | ▼ 3,91         | ▼ 6,38         |
| Matematik-2                   | 10                                       | 1  | 0         | 1,00         | 10        | ▲ 0,71         | ▲ 0,70         | ▼ 1,61         |
| Matematik                     | 40                                       | 3  | 3         | 2,25         | 6         | ▼ 5,02         | ▼ 4,61         | ▼ 7,99         |
| <b>Toplam:</b>                | <b>280</b>                               | <b>72</b>                                | <b>31</b> | <b>64,25</b> | <b>23</b> | <b>▼ 77,25</b> | <b>▼ 78,23</b> | <b>▼ 73,79</b> |
| Soru No                       | 1234567890123456789012345678901234567890 |  |           |              |           |                |                |                |
| Edebiyat-Sosyal-1             | CdADDbceaCDDCb CEcb CB Be AcceAaCaCEECE  |  |           |              |           |                |                |                |
| Cevap Anahtarı                | B  | CEADDEACECDDCABCECEDCBACBDCAEADABCCCEECE |           |              |           |                |                |                |
| Matematik                     | B a eD b C                               |  |           |              |           |                |                |                |
| Cevap Anahtarı                | B  | EABCCBBDEEAEECCDECBDDDBDDDEDCDAABACDCB   |           |              |           |                |                |                |

## HIZ VE RENK AYT 3

### DERSLERE GÖRE BAŞARI ANALİZİ

#### Edebiyat-Sosyal-1

| Türkçe  | S        | D        | Y        | B%        |
|---|----------|----------|----------|-----------|
| Metne Sözcük Yerleştirme  | 1        | 0        | 1        | 0         |
| Parçadaki Cümlelerin İçerik ve Özellikleri  | 1        | 1        | 0        | 100       |
| Paragrafın Yorumlanması   | 2        | 1        | 1        | 50        |
| Cümleyi Yorumlama ve Açıklama   | 1        | 1        | 0        | 100       |
| Paragrafta Yardımcı Düşünceler  | 1        | 1        | 0        | 100       |
| <b>Edebiyat</b>   | <b>S</b> | <b>D</b> | <b>Y</b> | <b>B%</b> |
| Garip Akımı Şiir Anlayışı   | 1        | 0        | 1        | 0         |
| Geçiş Dönemi Türk Edebiyatı   | 1        | 0        | 1        | 0         |
| Şiir Bilgisi Genel Konular  | 1        | 1        | 0        | 100       |
| Halk Hikayesi   | 1        | 1        | 0        | 100       |
| Geleneksel Türk tiyatrosu türlerini ayırt eder ve özelliklerini bilir.                | 1        | 0        | 1        | 0         |
| Destan türünün genel özelliklerini belirler.  | 1        | 1        | 0        | 100       |
| Tasavvuf şairlerini tanıtır.  | 1        | 0        | 1        | 0         |
| Divan Şiiri   | 1        | 1        | 0        | 100       |
| Divan edebiyatı sanatçıları tanıtır.  | 1        | 1        | 0        | 100       |
| Mesnevi türündeki önemli yazar ve eserleri tanıtır.                                   | 1        | 1        | 0        | 100       |
| 1950-1980 arasında Türk edebiyatında eser veren roman yazarlarını tanıtır.            | 1        | 1        | 0        | 100       |
| Tanzimat Dönemi tiyatro yazarlarını tanıtır.  | 1        | 0        | 0        | 0         |
| Beş Hececi tanıtır ve şiirlerinin genel özelliklerini kavrar.                         | 1        | 1        | 0        | 100       |
| Millî Edebiyat Dönemi'nde Roman   | 1        | 1        | 0        | 100       |
| Cumhuriyet Dönemi saf şiir anlayışının şairlerini bilir.                              | 1        | 0        | 1        | 0         |
| Tanzimat Dönemi şairlerini tanıtır.   | 1        | 0        | 0        | 0         |
| Modernist hikâyelerin özelliklerini kavrar ve bu anlayışa eser veren yazarları bilir. | 1        | 0        | 0        | 0         |
| Edebi akımları ve edebiyata yansımalarını bilir.                                      | 1        | 0        | 0        | 0         |

#### Tarih-1

| S  | D        | Y        | B%       |           |
|--|----------|----------|----------|-----------|
| İnsanlığın Hafızası Tarih  | 1        | 0        | 1        | 0         |
| İlk Türk Devletleri ve Komşuları   | 1        | 1        | 0        | 100       |
| Türklerin İslamiyet'i Kabulü   | 1        | 0        | 1        | 0         |
| Haçlılar Karşısında Türkler  | 1        | 0        | 0        | 0         |
| Fetih ve Fatih   | 1        | 1        | 0        | 100       |
| Osmanlı Devleti'nde Demokratikleşme Hareketleri  | 1        | 0        | 1        | 0         |
| Mustafa Kemal'in Hayatı  | 1        | 0        | 1        | 0         |
| İggallerin Başlaması ve Millî Mücadele'ye Hazırlık   | 1        | 0        | 1        | 0         |
| Millî Mücadele'de Cepheleler   | 1        | 1        | 0        | 100       |
| Ekonomi Alanındaki Gelişmeler  | 1        | 1        | 0        | 100       |
| <b>Coğrafya-1</b>  | <b>S</b> | <b>D</b> | <b>Y</b> | <b>B%</b> |
| Doğa olaylarının ekstrem durumlarını ve etkilerini açıklar.  | 1        | 1        | 0        | 100       |
| Türkiye'nin nüfus projeksiyonlarına dayalı senaryolar oluşturur.                                   | 1        | 0        | 1        | 0         |
| Gelişmiş ve gelişmekte olan ülkelerin ekonomik özelliklerini karşılaştırır.                        | 1        | 1        | 0        | 100       |
| Türkiye'nin turizm politikalarını çevresel, kültürel ve ekonomik etkileri açısından değerlendirir. | 1        | 1        | 0        | 100       |
| Tarımın Türkiye ekonomisindeki yerini açıklar.   | 1        | 1        | 0        | 100       |
| Çevre sorunlarını oluşum sebeplerine göre sınıflandırır.   | 1        | 1        | 0        | 100       |

#### Matematik

| Matematik-2  | S | D | Y | B%  |
|--|---|---|---|-----|
| Sayı kümelerini birbiriyle ilişkilendirir.   | 3 | 0 | 0 | 0   |
| Birinci dereceden bir bilinmeyenli denklem ve eşitsizliklerin çözüm kümelerini bulur.  | 1 | 0 | 0 | 0   |
| Üslü ifadeleri içeren denklemleri çözer.   | 1 | 0 | 0 | 0   |
| Kümeler ile ilgili temel kavramları hatırlatır.  | 1 | 0 | 1 | 0   |
| Koşullu önermeyi ve iki yönlü koşullu önermeyi açıklar.  | 1 | 0 | 0 | 0   |
| Fonksiyonlarla ilgili problemler çözer.  | 1 | 1 | 0 | 100 |
| Fonksiyonun grafik ve tablo temsiliyi kullanarak problem çözer.  | 1 | 0 | 0 | 0   |
| Bir karmaşık sayının a+ib biçiminde ifade edildiğini açıklar.  | 1 | 0 | 0 | 0   |
| İkinci dereceden fonksiyonlarla modellenen problemleri çözer.  | 1 | 0 | 0 | 0   |
| Bir değişkenli polinom kavramını açıklar.  | 1 | 0 | 0 | 0   |
| Logaritma fonksiyonu ile üstel fonksiyonu ilişkilendirerek problemler çözer.   | 1 | 0 | 1 | 0   |
| Üstel, logaritmik denklemlerin ve eşitsizliklerin çözüm kümelerini bulur.  | 1 | 1 | 0 | 100 |
| Aritmetik ve geometrik dizilerin özelliklerini kullanarak işlemler yapar.  | 1 | 0 | 0 | 0   |
| Sınırlı sayıda tekrarlayan nesnelerin dizilişlerini (permütasyonlarını) açıklayarak problemler çözer.                            | 1 | 0 | 0 | 0   |
| Olasılık kavramı ile ilgili uygulamalar yapar.   | 1 | 0 | 0 | 0   |
| Limit ile ilgili özellikleri belirterek uygulamalar yapar.   | 1 | 0 | 0 | 0   |
| Bir fonksiyonun bir noktadaki sürekliliğini açıklar.   | 1 | 0 | 0 | 0   |
| İki fonksiyonun bileşkesinin türevine ait kuralı (zincir kuralı) oluşturularak türev hesabı yapar.                               | 1 | 0 | 0 | 0   |
| Bir fonksiyonun artan veya azalan olduğu aralıkları türev yardımıyla belirler.   | 2 | 0 | 0 | 0   |
| Maksimum ve minimum problemlerini türev yardımıyla çözer.  | 1 | 0 | 0 | 0   |
| Bir fonksiyonun belirsiz integralini açıklayarak integral alma kurallarını oluşturur.  | 1 | 0 | 0 | 0   |
| Belirli integralin özelliklerini kullanarak işlemler yapar.  | 2 | 0 | 0 | 0   |
| Bir fonksiyonun grafiği ile x eksenini arasında kalan sınırlı bölgenin alanını Riemann toplamı yardımıyla yaklaşık olarak bulur. | 1 | 0 | 0 | 0   |
| İki kat açılı formlerini oluşturarak işlemler yapar.   | 1 | 0 | 0 | 0   |
| Trigonometrik fonksiyonları birim çember yardımıyla açıklar.   | 2 | 0 | 1 | 0   |
| Doğrunun Analitik İncelenmesi  | 3 | 0 | 0 | 0   |
| Dönüşüm Geometrisi   | 1 | 0 | 0 | 0   |
| Çemberde Açı   | 1 | 0 | 0 | 0   |
| Çemberde Uzunluk   | 1 | 0 | 0 | 0   |
| Dairede Çevre ve Alan  | 1 | 1 | 0 | 100 |
| Çemberin Analitik İncelenmesi  | 1 | 0 | 0 | 0   |
| Silindirik   | 2 | 0 | 0 | 0   |

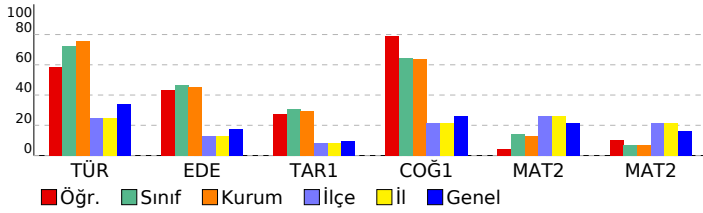

## SINAV SONUÇ BELGESİ

MANİSA / YUNUSEMRE / KEP AKADEMİ 12.EŞİT AĞIRLIK

|               |        |       |
|---------------|--------|-------|
| Öğrenci       | Numara | Sınıf |
| TUNAHAN YAVAŞ | 12160  | 12    |

| Puan Türü         | Puan      | Genel Ort. | Dereceler |       |      |      |       |
|-------------------|-----------|------------|-----------|-------|------|------|-------|
|                   |           |            | Snf       | Kurum | İlçe | İl   | Genel |
| SÖZ               | ▲ 208,288 | 191,150    | 21        | 33    | 62   | 62   | 881   |
| Puanı Hesaplanan: |           |            | 49        | 267   | 267  | 2901 |       |
| SAY               | ▼ 208,865 | 221,450    | 9         | 14    | 155  | 155  | 1252  |
| Puanı Hesaplanan: |           |            | 49        | 267   | 267  | 2901 |       |
| EA                | ▲ 257,450 | 216,890    | 11        | 17    | 68   | 68   | 579   |
| Puanı Hesaplanan: |           |            | 49        | 267   | 267  | 2901 |       |
| Katılımlar:       |           |            | 31        | 49    | 268  | 268  | 2935  |

T.C.No ile eşleşen TYT bilgileriniz kullanılmıştır.

| Ders                          | Soru  | Doğru     | Yanlış    | Net          | Başarı %  | Sınıf Ort.     | Kurum Ort.     | Genel Ort.     |
|-------------------------------|---|-----------|-----------|--------------|-----------|----------------|----------------|----------------|
| <i>Türkçe</i>                 | 40  | 26        | 14        | 22,50        | 56        |                |                |                |
| <i>Tarih-1</i>                | 5   | 4         | 1         | 3,75         | 75        |                |                |                |
| <i>Coğrafya-1</i>             | 5   | 1         | 2         | 0,50         | 10        |                |                |                |
| <i>Felsefe</i>                | 5   | 5         | 0         | 5,00         | 100       |                |                |                |
| <i>Din Kült. ve Ahl. Bil.</i> | 5   | 4         | 0         | 4,00         | 80        |                |                |                |
| <i>TYT Sosyal</i>             | 20  | 14        | 3         | 13,25        | 66        |                |                |                |
| <i>Matematik-1</i>            | 30  | 9         | 1         | 8,75         | 29        |                |                |                |
| <i>Geometri</i>               | 10  | 0         | 0         | 0,00         | 0         |                |                |                |
| <i>TYT Matematik</i>          | 40  | 9         | 1         | 8,75         | 22        |                |                |                |
| <i>Fizik</i>                  | 7   | 0         | 4         | -1,00        | -14       |                |                |                |
| <i>Kimya</i>                  | 7   | 1         | 0         | 1,00         | 14        |                |                |                |
| <i>Biyoloji</i>               | 6   | 1         | 0         | 1,00         | 17        |                |                |                |
| <i>TYT Fen</i>                | 20  | 2         | 4         | 1,00         | 5         |                |                |                |
| Türkçe                        | 6   | 4         | 1         | 3,75         | 63        | ▼ 4,35         | ▼ 4,53         | ▲ 2,06         |
| Edebiyat                      | 18  | 9         | 8         | 7,00         | 39        | ▼ 8,43         | ▼ 8,17         | ▲ 3,12         |
| Tarih-1                       | 10  | 4         | 4         | 3,00         | 30        | ▼ 3,10         | ▲ 2,94         | ▲ 0,95         |
| Coğrafya-1                    | 6   | 5         | 0         | 5,00         | 83        | ▲ 3,85         | ▲ 3,83         | ▲ 1,57         |
| Edebiyat-Sosyal-1             | 40  | 22        | 13        | 18,75        | 47        | ▼ 19,73        | ▼ 19,47        | ▲ 7,70         |
| Matematik-2                   | 30  | 9         | 6         | 7,50         | 25        | ▲ 4,31         | ▲ 3,91         | ▲ 6,38         |
| Matematik-2                   | 10  | 2         | 0         | 2,00         | 20        | ▲ 0,71         | ▲ 0,70         | ▲ 1,61         |
| Matematik                     | 40  | 11        | 6         | 9,50         | 24        | ▲ 5,02         | ▲ 4,61         | ▲ 7,99         |
| <b>Toplam:</b>                | <b>280</b>                                  | <b>84</b> | <b>41</b> | <b>73,75</b> | <b>26</b> | <b>▼ 77,25</b> | <b>▼ 78,23</b> | <b>▼ 73,79</b> |
| Soru No                       | 1234567890123456789012345678901234567890    |           |           |              |           |                |                |                |
| Edebiyat-Sosyal-1             | E DdCABDbCeDEdCadBbd bedE AD deAECCC E      |           |           |              |           |                |                |                |
| Cevap Anahtarı                | A ECDDEACACDECADECCBCEBDCADBEACADABCAECCCEE |           |           |              |           |                |                |                |
| Matematik                     | aCE BbCB A Ead E a Db A B                   |           |           |              |           |                |                |                |
| Cevap Anahtarı                | A BCEABDCBEEACDECBDECDDBEDBDDCCAAABCBCD     |           |           |              |           |                |                |                |

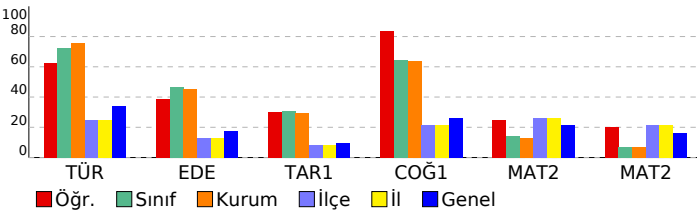

## HIZ VE RENK AYT 3

## DERSLERE GÖRE BAŞARI ANALİZİ

## Edebiyat-Sosyal-1

| Türkçe  | S        | D        | Y        | B%        |
|---|----------|----------|----------|-----------|
| Metne Sözcük Yerleştirme  | 1        | 1        | 0        | 100       |
| Parçadaki Cümlelerin İçerik ve Özellikleri  | 1        | 0        | 0        | 0         |
| Paragrafın Yorumlanması   | 2        | 1        | 1        | 50        |
| Cümleyi Yorumlama ve Açıklama   | 1        | 1        | 0        | 100       |
| Paragrafta Yardımcı Düşünceler  | 1        | 1        | 0        | 100       |
| <b>Edebiyat</b>   | <b>S</b> | <b>D</b> | <b>Y</b> | <b>B%</b> |
| Garip Akımı Şiir Anlayışı   | 1        | 1        | 0        | 100       |
| Geçiş Dönemi Türk Edebiyatı   | 1        | 1        | 0        | 100       |
| Şiir Bilgisi Genel Konular  | 1        | 0        | 1        | 0         |
| Halk Hikayesi   | 1        | 1        | 0        | 100       |
| Geleneksel Türk tiyatrosu türlerini ayırt eder ve özelliklerini bilir.                | 1        | 0        | 1        | 0         |
| Destan türünün genel özelliklerini belirler.  | 1        | 1        | 0        | 100       |
| Tasavvuf şairlerini tanıtır.  | 1        | 0        | 1        | 0         |
| Divan Şiiri   | 1        | 1        | 0        | 100       |
| Divan edebiyatı sanatçılarını tanıtır.  | 1        | 1        | 0        | 100       |
| Mesnevî türündeki önemli yazar ve eserleri tanıtır.                                   | 1        | 0        | 1        | 0         |
| 1950-1980 arasında Türk edebiyatında eser veren roman yazarlarını tanıtır.            | 1        | 1        | 0        | 100       |
| Tanzimat Dönemi tiyatro yazarlarını tanıtır.  | 1        | 0        | 1        | 0         |
| Beş Heceçileri tanıtır ve şiirlerinin genel özelliklerini kavrar.                     | 1        | 0        | 1        | 0         |
| Millî Edebiyat Dönemi'nde Roman   | 1        | 1        | 0        | 100       |
| Cumhuriyet Dönemi saf şiir anlayışının şairlerini bilir.                              | 1        | 0        | 1        | 0         |
| Tanzimat Dönemi şairlerini tanıtır.   | 1        | 1        | 0        | 100       |
| Modernist hikâyelerin özelliklerini kavrar ve bu anlayışa eser veren yazarları bilir. | 1        | 0        | 0        | 0         |
| Edebi akımları ve edebiyata yansımalarını bilir.                                      | 1        | 0        | 1        | 0         |

## Tarih-1

| Tarih-1  | S        | D        | Y        | B%        |
|--|----------|----------|----------|-----------|
| İnsanlığın Hafızası Tarih  | 1        | 0        | 1        | 0         |
| İlk Türk Devletleri ve Komşuları   | 1        | 0        | 1        | 0         |
| Türklerin İslamiyet'i Kabulü   | 1        | 1        | 0        | 100       |
| Haçlılar Karşısında Türkler  | 1        | 0        | 0        | 0         |
| Fetih ve Fatih   | 1        | 1        | 0        | 100       |
| Osmanlı Devleti'nde Demokratikleşme Hareketleri  | 1        | 1        | 0        | 100       |
| Mustafa Kemal'in Hayatı  | 1        | 0        | 0        | 0         |
| İggallerin Başlaması ve Millî Mücadele'ye Hazırlık   | 1        | 0        | 1        | 0         |
| Millî Mücadele'de Cepheleler   | 1        | 0        | 1        | 0         |
| Ekonomi Alanındaki Gelişmeler  | 1        | 1        | 0        | 100       |
| <b>Coğrafya-1</b>  | <b>S</b> | <b>D</b> | <b>Y</b> | <b>B%</b> |
| Doğa olaylarının ekstrem durumlarını ve etkilerini açıklar.  | 1        | 1        | 0        | 100       |
| Türkiye'nin nüfus projeksiyonlarına dayalı senaryolar oluşturur.                                   | 1        | 1        | 0        | 100       |
| Gelişmiş ve gelişmekte olan ülkelerin ekonomik özelliklerini karşılaştırır.                        | 1        | 1        | 0        | 100       |
| Türkiye'nin turizm politikalarını çevresel, kültürel ve ekonomik etkileri açısından değerlendirir. | 1        | 1        | 0        | 100       |
| Tarımın Türkiye ekonomisindeki yerini açıklar.   | 1        | 0        | 0        | 0         |
| Çevre sorunlarını oluşum sebeplerine göre sınıflandırır.   | 1        | 1        | 0        | 100       |

## Matematik

| Matematik-2  | S | D | Y | B%  |
|--|---|---|---|-----|
| Sayı kümelerini birbirleriyle ilişkilendirir.  | 3 | 2 | 1 | 67  |
| Birinci dereceden bir bilinmeyenli denklem ve eşitsizliklerin çözüm kümelerini bulur.  | 1 | 1 | 0 | 100 |
| Üslü ifadeleri içeren denklemleri çözer.   | 1 | 0 | 0 | 0   |
| Kümeler ile ilgili temel kavramları hatırlatır.  | 1 | 0 | 1 | 0   |
| Koşullu önermeyi ve iki yönlü koşullu önermeyi açıklar.  | 1 | 1 | 0 | 100 |
| Fonksiyonlarla ilgili problemler çözer.  | 1 | 1 | 0 | 100 |
| Fonksiyonun grafik ve tablo temsiliyi kullanarak problem çözer.  | 1 | 0 | 0 | 0   |
| Bir karmaşık sayının a+ib biçiminde ifade edildiğini açıklar.  | 1 | 0 | 0 | 0   |
| İkinci dereceden fonksiyonlarla modellenen problemleri çözer.  | 1 | 0 | 0 | 0   |
| Bir değişkenli polinom kavramını açıklar.  | 1 | 1 | 0 | 100 |
| Logaritma fonksiyonu ile üstel fonksiyonu ilişkilendirerek problemler çözer.   | 1 | 0 | 0 | 0   |
| Üstel, logaritmik denklemlerin ve eşitsizliklerin çözüm kümelerini bulur.  | 1 | 0 | 0 | 0   |
| Aritmetik ve geometrik dizilerin özelliklerini kullanarak işlemler yapar.  | 1 | 1 | 0 | 100 |
| Sınırlı sayıda tekrarlayan nesnelerin dizilişlerini (permütasyonlarını) açıklayarak problemler çözer.                            | 1 | 0 | 1 | 0   |
| Olasılık kavramı ile ilgili uygulamalar yapar.   | 1 | 0 | 1 | 0   |
| Limit ile ilgili özellikleri belirtmek uygulamalar yapar.  | 1 | 0 | 0 | 0   |
| Bir fonksiyonun bir noktadaki sürekliliğini açıklar.   | 1 | 1 | 0 | 100 |
| İki fonksiyonun bileşkesinin türevine ait kuralı (zincir kuralı) oluşturularak türev hesabı yapar.                               | 1 | 0 | 0 | 0   |
| Bir fonksiyonun artan veya azalan olduğu aralıkları türev yardımıyla belirler.   | 2 | 0 | 1 | 0   |
| Maksimum ve minimum problemlerini türev yardımıyla çözer.  | 1 | 0 | 0 | 0   |
| Bir fonksiyonun belirsiz integralini açıklayarak integral alma kurallarını oluşturur.  | 1 | 0 | 0 | 0   |
| Belirli integralin özelliklerini kullanarak işlemler yapar.  | 2 | 0 | 0 | 0   |
| Bir fonksiyonun grafiği ile x eksenini arasında kalan sınırlı bölgenin alanını Riemann toplamı yardımıyla yaklaşık olarak bulur. | 1 | 1 | 0 | 100 |
| İki kat açı formüllerini oluşturarak işlemler yapar.   | 1 | 1 | 0 | 100 |
| Trigonometrik fonksiyonları birim çember yardımıyla açıklar.   | 2 | 0 | 1 | 0   |
| Doğrunun Analitik İncelenmesi  | 3 | 0 | 0 | 0   |
| Dönüşüm Geometrisi   | 1 | 1 | 0 | 100 |
| Çemberde Açı   | 1 | 0 | 0 | 0   |
| Çemberde Uzunluk   | 1 | 1 | 0 | 100 |
| Dairede Çevre ve Alan  | 1 | 0 | 0 | 0   |
| Çemberin Analitik İncelenmesi  | 1 | 0 | 0 | 0   |
| Silindir   | 2 | 0 | 0 | 0   |

| SINAV SONUÇ BELGESİ                              |                   |            |           |        |      |       |       | HIZ VE RENK AYT 3            |  |  |  |
|--|-------------------|------------|-----------|--------|------|-------|-------|------------------------------|--|--|--|
| MANİSA / YUNUSEMRE / KEP AKADEMİ 12.EŞİT AĞIRLIK |                   |            |           |        |      |       |       | DERSLERE GÖRE BAŞARI ANALİZİ |  |  |  |
| Öğrenci  |                   |            |           | Numara |      | Sınıf |       |                              |  |  |  |
| YAĞMUR TEKELİ                                    |                   |            |           | 12161  |      | 12    |       |                              |  |  |  |
| Puan Türü  | Puan              | Genel Ort. | Dereceler |        |      |       |       |                              |  |  |  |
|  |                   |            | Snf       | Kurum  | İlçe | İl    | Genel |                              |  |  |  |
| SÖZ  | ▼ 189,650         | 191,150    | 26        | 40     | 95   | 95    | 1261  |                              |  |  |  |
|  | Puanı Hesaplanan: |            |           | 49     | 267  | 267   | 2901  |                              |  |  |  |
| SAY  | ▼ 186,370         | 221,450    | 14        | 22     | 195  | 195   | 1754  |                              |  |  |  |
|  | Puanı Hesaplanan: |            |           | 49     | 267  | 267   | 2901  |                              |  |  |  |
| EA   | ▲ 218,708         | 216,890    | 21        | 33     | 135  | 135   | 1331  |                              |  |  |  |
|  | Puanı Hesaplanan: |            |           | 49     | 267  | 267   | 2901  |                              |  |  |  |
| Katılımlar:                                      |                   |            | 31        | 49     | 268  | 268   | 2935  |                              |  |  |  |

Öğrenci No ile eşleşen TYT bilgileriniz kullanılmıştır.

| Ders                          | Soru                                     | Doğru     | Yanlış    | Net          | Başarı %  | Sınıf Ort.     | Kurum Ort.     | Genel Ort.     |
|-------------------------------|--|-----------|-----------|--------------|-----------|----------------|----------------|----------------|
| <i>Türkçe</i>                 | 40                                       | 29        | 6         | 27,50        | 69        |                |                |                |
| <i>Tarih-1</i>                | 5  | 2         | 2         | 1,50         | 30        |                |                |                |
| <i>Coğrafya-1</i>             | 5  | 2         | 2         | 1,50         | 30        |                |                |                |
| <i>Felsefe</i>                | 5  | 3         | 1         | 2,75         | 55        |                |                |                |
| <i>Din Kült. ve Ahl. Bil.</i> | 5  | 4         | 0         | 4,00         | 80        |                |                |                |
| <i>TYT Sosyal</i>             | 20                                       | 11        | 5         | 9,75         | 49        |                |                |                |
| <i>Matematik-1</i>            | 30                                       | 7         | 2         | 6,50         | 22        |                |                |                |
| <i>Geometri</i>               | 10                                       | 0         | 0         | 0,00         | 0         |                |                |                |
| <i>TYT Matematik</i>          | 40                                       | 7         | 2         | 6,50         | 16        |                |                |                |
| <i>Fizik</i>                  | 7  | 0         | 0         | 0,00         | 0         |                |                |                |
| <i>Kimya</i>                  | 7  | 0         | 1         | -0,25        | -4        |                |                |                |
| <i>Biyoloji</i>               | 6  | 0         | 0         | 0,00         | 0         |                |                |                |
| <i>TYT Fen</i>                | 20                                       | 0         | 1         | -0,25        | -1        |                |                |                |
| <b>Türkçe</b>                 | 6  | 5         | 1         | 4,75         | 79        | ▲ 4,35         | ▲ 4,53         | ▲ 2,06         |
| <b>Edebiyat</b>               | 18                                       | 4         | 2         | 3,50         | 19        | ▼ 8,43         | ▼ 8,17         | ▲ 3,12         |
| <b>Tarih-1</b>                | 10                                       | 2         | 2         | 1,50         | 15        | ▼ 3,10         | ▼ 2,94         | ▲ 0,95         |
| <b>Coğrafya-1</b>             | 6  | 4         | 1         | 3,75         | 63        | ▼ 3,85         | ▼ 3,83         | ▲ 1,57         |
| <b>Edebiyat-Sosyal-1</b>      | 40                                       | 15        | 6         | 13,50        | 34        | ▼ 19,73        | ▼ 19,47        | ▲ 7,70         |
| <b>Matematik-2</b>            | 30                                       | 3         | 2         | 2,50         | 8         | ▼ 4,31         | ▼ 3,91         | ▼ 6,38         |
| <b>Matematik-2</b>            | 10                                       | 0         | 0         | 0,00         | 0         | ▼ 0,71         | ▼ 0,70         | ▼ 1,61         |
| <b>Matematik</b>              | 40                                       | 3         | 2         | 2,50         | 6         | ▼ 5,02         | ▼ 4,61         | ▼ 7,99         |
| <b>Toplam:</b>                | <b>280</b>                               | <b>65</b> | <b>22</b> | <b>59,50</b> | <b>21</b> | <b>▼ 77,25</b> | <b>▼ 78,23</b> | <b>▼ 73,79</b> |
| <b>Soru No</b>                | 1234567890123456789012345678901234567890 |           |           |              |           |                |                |                |
| <b>Edebiyat-Sosyal-1</b>      | CEeDDE E b A DdB e Ac D CdEEC            |           |           |              |           |                |                |                |
| <b>Cevap Anahtarı</b>         | B CEADDEACECDDBACECEDCBACBDCAEADABCCCECE |           |           |              |           |                |                |                |
| <b>Matematik</b>              | E BC a c                                 |           |           |              |           |                |                |                |
| <b>Cevap Anahtarı</b>         | B EABCCBBDEEAEECCDECBDDDBDDDEDCDAABACDCB |           |           |              |           |                |                |                |

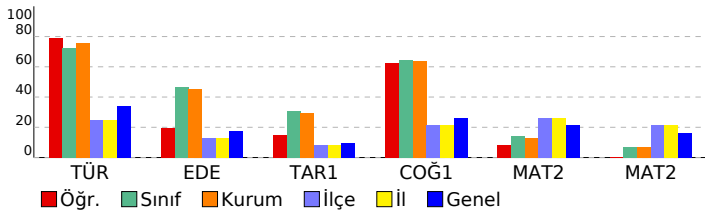

| Edebiyat-Sosyal-1  |          |          |             |
|--|----------|----------|-------------|
| Türkçe   | S        | D        | Y B%        |
| Metne Sözcük Yerleştirme   | 1        | 1        | 0 100       |
| Parçadaki Cümlelerin İçerik ve Özellikleri   | 1        | 1        | 0 100       |
| Paragrafın Yorumlanması  | 2        | 2        | 0 100       |
| Cümleyi Yorumlama ve Açıklama  | 1        | 1        | 0 100       |
| Paragrafta Yardımcı Düşünceler   | 1        | 0        | 1 0         |
| <b>Edebiyat</b>  | <b>S</b> | <b>D</b> | <b>Y B%</b> |
| Garip Akımı Şiir Anlayışı  | 1        | 0        | 0 0         |
| Geçiş Dönemi Türk Edebiyatı  | 1        | 0        | 0 0         |
| Şiir Bilgisi Genel Konular   | 1        | 0        | 0 0         |
| Halk Hikayesi  | 1        | 0        | 0 0         |
| Geleneksel Türk tiyatrosu türlerini ayırt eder ve özelliklerini bilir.   | 1        | 1        | 0 100       |
| Destan türünün genel özelliklerini belirler.   | 1        | 0        | 0 0         |
| Tasavvuf şairlerini tanıtır.   | 1        | 1        | 0 100       |
| Divan Şiiri  | 1        | 0        | 1 0         |
| Divan edebiyatı sanatçılarını tanıtır.   | 1        | 0        | 0 0         |
| Mesnevi türündeki önemli yazar ve eserleri tanıtır.  | 1        | 0        | 0 0         |
| 1950-1980 arasında Türk edebiyatında eser veren roman yazarlarını tanıtır.   | 1        | 0        | 0 0         |
| Tanzimat Dönemi tiyatro yazarlarını tanıtır.   | 1        | 0        | 0 0         |
| Beş Hececiyi tanıtır ve şiirlerinin genel özelliklerini kavrar.  | 1        | 0        | 1 0         |
| Millî Edebiyat Dönemi'nde Roman  | 1        | 1        | 0 100       |
| Cumhuriyet Dönemi saf şiir anlayışının şairlerini bilir.   | 1        | 0        | 0 0         |
| Tanzimat Dönemi şairlerini tanıtır.  | 1        | 1        | 0 100       |
| Modernist hikâyelerin özelliklerini kavrar ve bu anlayışa eser veren yazarları bilir.  | 1        | 0        | 0 0         |
| Edebi akımları ve edebiyata yansımalarını bilir.   | 1        | 0        | 0 0         |
| <b>Tarih-1</b>   | <b>S</b> | <b>D</b> | <b>Y B%</b> |
| İnsanlığın Hafızası Tarih  | 1        | 0        | 1 0         |
| İlk Türk Devletleri ve Komşuları   | 1        | 0        | 0 0         |
| Türklerin İslamiyet'i Kabulü   | 1        | 0        | 1 0         |
| Haçlılar Karşısında Türkler  | 1        | 0        | 0 0         |
| Fetih ve Fatih   | 1        | 1        | 0 100       |
| Osmanlı Devleti'nde Demokratikleşme Hareketleri  | 1        | 1        | 0 100       |
| Mustafa Kemal'in Hayatı  | 1        | 0        | 0 0         |
| İggallerin Başlaması ve Millî Mücadele'ye Hazırlık   | 1        | 0        | 0 0         |
| Millî Mücadele'de Cephepler  | 1        | 0        | 0 0         |
| Ekonomi Alanındaki Gelişmeler  | 1        | 0        | 0 0         |
| <b>Coğrafya-1</b>  | <b>S</b> | <b>D</b> | <b>Y B%</b> |
| Doğa olaylarının ekstrem durumlarını ve etkilerini açıklar.  | 1        | 1        | 0 100       |
| Türkiye'nin nüfus projeksiyonlarına dayalı senaryolar oluşturur.   | 1        | 1        | 0 100       |
| Gelişmiş ve gelişmekte olan ülkelerin ekonomik özelliklerini karşılaştırır.  | 1        | 0        | 1 0         |
| Türkiye'nin turizm politikalarını çevresel, kültürel ve ekonomik etkileri açısından değerlendirir.                               | 1        | 1        | 0 100       |
| Tarımın Türkiye ekonomisindeki yerini açıklar.   | 1        | 0        | 0 0         |
| Çevre sorunlarını oluşum sebeplerine göre sınıflandırır.   | 1        | 1        | 0 100       |
| <b>Matematik</b>   |          |          |             |
| <b>Matematik-2</b>   | <b>S</b> | <b>D</b> | <b>Y B%</b> |
| Sayı kümelerini birbirleriyle ilişkilendirir.  | 3        | 2        | 0 67        |
| Birinci dereceden bir bilinmeyenli denklem ve eşitsizliklerin çözüm kümelerini bulur.  | 1        | 1        | 0 100       |
| Üslü ifadeleri içeren denklemleri çözer.   | 1        | 0        | 0 0         |
| Kümeler ile ilgili temel kavramlar hatırlatılır.   | 1        | 0        | 0 0         |
| Koşullu önermeyi ve iki yönlü koşullu önermeyi açıklar.  | 1        | 0        | 0 0         |
| Fonksiyonlarla ilgili problemler çözer.  | 1        | 0        | 0 0         |
| Fonksiyonun grafik ve tablo temsiliyi kullanarak problem çözer.  | 1        | 0        | 0 0         |
| Bir karmaşık sayının a+ib biçiminde ifade edildiğini açıklar.  | 1        | 0        | 0 0         |
| İkinci dereceden fonksiyonlarla modellenen problemleri çözer.  | 1        | 0        | 0 0         |
| Bir değişkenli polinom kavramını açıklar.  | 1        | 0        | 0 0         |
| Logaritma fonksiyonu ile üstel fonksiyonu ilişkilendirerek problemler çözer.   | 1        | 0        | 0 0         |
| Üstel, logaritmik denklemlerin ve eşitsizliklerin çözüm kümelerini bulur.  | 1        | 0        | 0 0         |
| Aritmetik ve geometrik dizilerin özelliklerini kullanarak işlemler yapar.  | 1        | 0        | 0 0         |
| Sınırlı sayıda tekrarlayan nesnelerin dizilişlerini (permütasyonlarını) açıklayarak problemler çözer.                            | 1        | 0        | 1 0         |
| Olasılık kavramı ile ilgili uygulamalar yapar.   | 1        | 0        | 0 0         |
| Limit ile ilgili özellikleri belirterek uygulamalar yapar.   | 1        | 0        | 0 0         |
| Bir fonksiyonun bir noktadaki sürekliliğini açıklar.   | 1        | 0        | 0 0         |
| İki fonksiyonun bileşkesinin türevine ait kuralı (zincir kuralı) oluşturularak türev hesabı yapar.                               | 1        | 0        | 0 0         |
| Bir fonksiyonun artan veya azalan olduğu aralıkları türev yardımıyla belirler.   | 2        | 0        | 0 0         |
| Maksimum ve minimum problemlerini türev yardımıyla çözer.  | 1        | 0        | 1 0         |
| Bir fonksiyonun belirsiz integralini açıklayarak integral alma kurallarını oluşturur.  | 1        | 0        | 0 0         |
| Belirli integralin özelliklerini kullanarak işlemler yapar.  | 2        | 0        | 0 0         |
| Bir fonksiyonun grafiği ile x eksenini arasında kalan sınırlı bölgenin alanını Riemann toplamı yardımıyla yaklaşık olarak bulur. | 1        | 0        | 0 0         |
| İki kat açılı formlerini oluşturarak işlemler yapar.   | 1        | 0        | 0 0         |
| Trigonometrik fonksiyonları birim çember yardımıyla açıklar.   | 2        | 0        | 0 0         |
| Doğrunun Analitik İncelenmesi  | 3        | 0        | 0 0         |
| Dönüşüm Geometrisi   | 1        | 0        | 0 0         |
| Çemberde Açı   | 1        | 0        | 0 0         |
| Çemberde Uzunluk   | 1        | 0        | 0 0         |
| Dairede Çevre ve Alan  | 1        | 0        | 0 0         |
| Çemberin Analitik İncelenmesi  | 1        | 0        | 0 0         |
| Silindir   | 2        | 0        | 0 0         |

| SINAV SONUÇ BELGESİ                              |                   |            |           |        |      |       |       | HIZ VE RENK AYT 3            |  |  |  |
|--|-------------------|------------|-----------|--------|------|-------|-------|------------------------------|--|--|--|
| MANİSA / YUNUSEMRE / KEP AKADEMİ 12.EŞİT AĞIRLIK |                   |            |           |        |      |       |       | DERSLERE GÖRE BAŞARI ANALİZİ |  |  |  |
| Öğrenci  |                   |            |           | Numara |      | Sınıf |       |                              |  |  |  |
| ZEYNEP İDİL ÇİÇEK                                |                   |            |           | 12135  |      | 12    |       |                              |  |  |  |
| Puan Türü  | Puan              | Genel Ort. | Dereceler |        |      |       |       |                              |  |  |  |
|  |                   |            | Snf       | Kurum  | İlçe | İl    | Genel |                              |  |  |  |
| SÖZ  | ▼ 160,908         | 191,150    | 31        | 48     | 190  | 190   | 2110  |                              |  |  |  |
|  | Puanı Hesaplanan: |            | 49        | 267    | 267  | 2901  |       |                              |  |  |  |
| SAY  | ▼ 158,168         | 221,450    | 30        | 47     | 257  | 257   | 2726  |                              |  |  |  |
|  | Puanı Hesaplanan: |            | 49        | 267    | 267  | 2901  |       |                              |  |  |  |
| EA   | ▼ 188,990         | 216,890    | 28        | 45     | 202  | 202   | 2010  |                              |  |  |  |
|  | Puanı Hesaplanan: |            | 49        | 267    | 267  | 2901  |       |                              |  |  |  |
| Katılımlar:                                      |                   |            | 31        | 49     | 268  | 268   | 2935  |                              |  |  |  |

T.C.No ile eşleşen TYT bilgileriniz kullanılmıştır.

| Ders                          | Soru                                       | Doğru     | Yanlış    | Net          | Başarı %  | Sınıf Ort.     | Kurum Ort.     | Genel Ort.     |
|-------------------------------|--|-----------|-----------|--------------|-----------|----------------|----------------|----------------|
| <i>Türkçe</i>                 | 40   | 24        | 11        | 21,25        | 53        |                |                |                |
| <i>Tarih-1</i>                | 5  | 0         | 0         | 0,00         | 0         |                |                |                |
| <i>Coğrafya-1</i>             | 5  | 0         | 0         | 0,00         | 0         |                |                |                |
| <i>Felsefe</i>                | 5  | 0         | 0         | 0,00         | 0         |                |                |                |
| <i>Din Kült. ve Ahl. Bil.</i> | 5  | 0         | 0         | 0,00         | 0         |                |                |                |
| <i>TYT Sosyal</i>             | 20   | 0         | 0         | 0,00         | 0         |                |                |                |
| <i>Matematik-1</i>            | 30   | 1         | 7         | -0,75        | -3        |                |                |                |
| <i>Geometri</i>               | 10   | 0         | 0         | 0,00         | 0         |                |                |                |
| <i>TYT Matematik</i>          | 40   | 1         | 7         | -0,75        | -2        |                |                |                |
| <i>Fizik</i>                  | 7  | 0         | 0         | 0,00         | 0         |                |                |                |
| <i>Kimya</i>                  | 7  | 0         | 0         | 0,00         | 0         |                |                |                |
| <i>Biyoloji</i>               | 6  | 0         | 0         | 0,00         | 0         |                |                |                |
| <i>TYT Fen</i>                | 20   | 0         | 0         | 0,00         | 0         |                |                |                |
| Türkçe                        | 6  | 5         | 1         | 4,75         | 79        | ▲ 4,35         | ▲ 4,53         | ▲ 2,06         |
| Edebiyat                      | 18   | 7         | 11        | 4,25         | 24        | ▼ 8,43         | ▼ 8,17         | ▲ 3,12         |
| Tarih-1                       | 10   | 4         | 5         | 2,75         | 28        | ▼ 3,10         | ▼ 2,94         | ▲ 0,95         |
| Coğrafya-1                    | 6  | 2         | 4         | 1,00         | 17        | ▼ 3,85         | ▼ 3,83         | ▼ 1,57         |
| Edebiyat-Sosyal-1             | 40   | 18        | 21        | 12,75        | 32        | ▼ 19,73        | ▼ 19,47        | ▲ 7,70         |
| Matematik-2                   | 30   | 4         | 6         | 2,50         | 8         | ▼ 4,31         | ▼ 3,91         | ▼ 6,38         |
| Matematik-2                   | 10   | 0         | 0         | 0,00         | 0         | ▼ 0,71         | ▼ 0,70         | ▼ 1,61         |
| Matematik                     | 40   | 4         | 6         | 2,50         | 6         | ▼ 5,02         | ▼ 4,61         | ▼ 7,99         |
| <b>Toplam:</b>                | <b>280</b>                                 | <b>47</b> | <b>45</b> | <b>35,75</b> | <b>13</b> | <b>▼ 77,25</b> | <b>▼ 78,23</b> | <b>▼ 73,79</b> |
| Soru No                       | 1234567890123456789012345678901234567890   |           |           |              |           |                |                |                |
| Edebiyat-Sosyal-1             | ECDDEeCbbcEdcdAaCdbBecdAcaECAe BedEabCdc   |           |           |              |           |                |                |                |
| Cevap Anahtarı                | A ECDDEACACDECADECCBCBEDCADBECADABCAECCCEE |           |           |              |           |                |                |                |
| Matematik                     | deE ecbBEE b                               |           |           |              |           |                |                |                |
| Cevap Anahtarı                | A BCEABDCBEEACDECBDECDDBEDBDDCDAABCBDCD    |           |           |              |           |                |                |                |

| Edebiyat-Sosyal-1  |   |   |   | S D Y B % |  |  |  |  |
|--|---|---|---|-----------|--|--|--|--|
| <b>Türkçe</b>  |   |   |   |           |  |  |  |  |
| Metne Sözcük Yerleştirme   | 1 | 1 | 0 | 100       |  |  |  |  |
| Parçadaki Cümlelerin İçerik ve Özellikleri   | 1 | 1 | 0 | 100       |  |  |  |  |
| Paragrafın Yorumlanması  | 2 | 2 | 0 | 100       |  |  |  |  |
| Cümleyi Yorumlama ve Açıklama  | 1 | 1 | 0 | 100       |  |  |  |  |
| Paragrafta Yardımcı Düşünceler   | 1 | 0 | 1 | 0         |  |  |  |  |
| <b>Edebiyat</b>  |   |   |   |           |  |  |  |  |
| Garip Akımı Şiir Anlayışı  | 1 | 1 | 0 | 100       |  |  |  |  |
| Geçiş Dönemi Türk Edebiyatı  | 1 | 0 | 1 | 0         |  |  |  |  |
| Şiir Bilgisi Genel Konular   | 1 | 0 | 1 | 0         |  |  |  |  |
| Halk Hikayesi  | 1 | 0 | 1 | 0         |  |  |  |  |
| Geleneksel Türk tiyatrosu türlerini ayırt eder ve özelliklerini bilir.   | 1 | 1 | 0 | 100       |  |  |  |  |
| Destan türünün genel özelliklerini belirler.   | 1 | 1 | 0 | 100       |  |  |  |  |
| Tasavvuf şairlerini tanıtır.   | 1 | 0 | 1 | 0         |  |  |  |  |
| Divan Şiiri  | 1 | 1 | 0 | 100       |  |  |  |  |
| Divan edebiyatı sanatçılarını tanıtır.   | 1 | 0 | 1 | 0         |  |  |  |  |
| Mesnevi türündeki önemli yazar ve eserleri tanıtır.  | 1 | 0 | 1 | 0         |  |  |  |  |
| 1950-1980 arasında Türk edebiyatında eser veren roman yazarlarını tanıtır.   | 1 | 1 | 0 | 100       |  |  |  |  |
| Tanzimat Dönemi tiyatro yazarlarını tanıtır.   | 1 | 0 | 1 | 0         |  |  |  |  |
| Beş Hececiyi tanıtır ve şiirlerinin genel özelliklerini kavrar.  | 1 | 0 | 1 | 0         |  |  |  |  |
| Millî Edebiyat Dönemi'nde Roman  | 1 | 1 | 0 | 100       |  |  |  |  |
| Cumhuriyet Dönemi saf şiir anlayışının şairlerini bilir.   | 1 | 1 | 0 | 100       |  |  |  |  |
| Tanzimat Dönemi şairlerini tanıtır.  | 1 | 0 | 1 | 0         |  |  |  |  |
| Modernist hikâyelerin özelliklerini kavrar ve bu anlayışta eser veren yazarları bilir.   | 1 | 0 | 1 | 0         |  |  |  |  |
| Edebi akımları ve edebiyata yansımalarını bilir.   | 1 | 1 | 0 | 100       |  |  |  |  |
| <b>Tarih-1</b>   |   |   |   |           |  |  |  |  |
| İnsanlığın Hafızası Tarih  | 1 | 0 | 1 | 0         |  |  |  |  |
| İlk Türk Devletleri ve Komşuları   | 1 | 0 | 1 | 0         |  |  |  |  |
| Türklerin İslamiyet'i Kabulü   | 1 | 1 | 0 | 100       |  |  |  |  |
| Haçlılar Karşısında Türkler  | 1 | 1 | 0 | 100       |  |  |  |  |
| Fetih ve Fatih   | 1 | 1 | 0 | 100       |  |  |  |  |
| Osmanlı Devleti'nde Demokratikleşme Hareketleri  | 1 | 0 | 1 | 0         |  |  |  |  |
| Mustafa Kemal'in Hayatı  | 1 | 0 | 0 | 0         |  |  |  |  |
| İggallerin Başlaması ve Millî Mücadele'ye Hazırlık   | 1 | 1 | 0 | 100       |  |  |  |  |
| Millî Mücadele'de Cepheleler   | 1 | 0 | 1 | 0         |  |  |  |  |
| Ekonomi Alanındaki Gelişmeler  | 1 | 0 | 1 | 0         |  |  |  |  |
| <b>Coğrafya-1</b>  |   |   |   |           |  |  |  |  |
| Doğa olaylarının ekstrem durumlarını ve etkilerini açıklar.  | 1 | 1 | 0 | 100       |  |  |  |  |
| Türkiye'nin nüfus projeksiyonlarına dayalı senaryolar oluşturur.   | 1 | 0 | 1 | 0         |  |  |  |  |
| Gelişmiş ve gelişmekte olan ülkelerin ekonomik özelliklerini karşılaştırır.  | 1 | 0 | 1 | 0         |  |  |  |  |
| Türkiye'nin turizm politikalarını çevresel, kültürel ve ekonomik etkileri açısından değerlendirir.                               | 1 | 1 | 0 | 100       |  |  |  |  |
| Tarımın Türkiye ekonomisindeki yerini açıklar.   | 1 | 0 | 1 | 0         |  |  |  |  |
| Çevre sorunlarının oluşum sebeplerine göre sınıflandırır.  | 1 | 0 | 1 | 0         |  |  |  |  |
| <b>Matematik</b>   |   |   |   |           |  |  |  |  |
| <b>Matematik-2</b>   |   |   |   |           |  |  |  |  |
| Sayı kümelerini birbirleriyle ilişkilendirir.  | 3 | 0 | 3 | 0         |  |  |  |  |
| Birinci dereceden bir bilinmeyenli denklem ve eşitsizliklerin çözüm kümelerini bulur.  | 1 | 1 | 0 | 100       |  |  |  |  |
| Üslû ifadeleri içeren denklemleri çözer.   | 1 | 0 | 0 | 0         |  |  |  |  |
| Küme ile ilgili temel kavramlar hatırlatılır.  | 1 | 0 | 1 | 0         |  |  |  |  |
| Koşullu önermeyi ve iki yönlü koşullu önermeyi açıklar.  | 1 | 0 | 1 | 0         |  |  |  |  |
| Fonksiyonlarla ilgili problemler çözer.  | 1 | 1 | 0 | 100       |  |  |  |  |
| Fonksiyonun grafik ve tablo temsiliyi kullanarak problem çözer.  | 1 | 1 | 0 | 100       |  |  |  |  |
| Bir karmaşık sayının a+ib biçiminde ifade edildiğini açıklar.  | 1 | 1 | 0 | 100       |  |  |  |  |
| İkinci dereceden fonksiyonlarla modellenen problemleri çözer.  | 1 | 0 | 0 | 0         |  |  |  |  |
| Bir değişkenli polinom kavramını açıklar.  | 1 | 0 | 0 | 0         |  |  |  |  |
| Logaritma fonksiyonu ile üstel fonksiyonu ilişkilendirerek problemler çözer.   | 1 | 0 | 0 | 0         |  |  |  |  |
| Üstel, logaritmik denklemlerin ve eşitsizliklerin çözüm kümelerini bulur.  | 1 | 0 | 0 | 0         |  |  |  |  |
| Aritmetik ve geometrik dizilerin özelliklerini kullanarak işlemler yapar.  | 1 | 0 | 0 | 0         |  |  |  |  |
| Sınırlı sayıda tekrarlayan nesnelerin dizilişlerini (permütasyonlarını) açıklayarak problemler çözer.                            | 1 | 0 | 1 | 0         |  |  |  |  |
| Olasılık kavramı ile ilgili uygulamalar yapar.   | 1 | 0 | 0 | 0         |  |  |  |  |
| Limit ile ilgili özellikleri belirterek uygulamalar yapar.   | 1 | 0 | 0 | 0         |  |  |  |  |
| Bir fonksiyonun bir noktadaki sürekliliğini açıklar.   | 1 | 0 | 0 | 0         |  |  |  |  |
| İki fonksiyonun bileşkesinin türevine ait kuralı (zincir kuralı) oluşturularak türev hesabı yapar.                               | 1 | 0 | 0 | 0         |  |  |  |  |
| Bir fonksiyonun artan veya azalan olduğu aralıkları türev yardımıyla belirler.   | 2 | 0 | 0 | 0         |  |  |  |  |
| Maksimum ve minimum problemlerini türev yardımıyla çözer.  | 1 | 0 | 0 | 0         |  |  |  |  |
| Bir fonksiyonun belirsiz integralini açıklayarak integral alma kuralını oluşturur.   | 1 | 0 | 0 | 0         |  |  |  |  |
| Belirli integralin özelliklerini kullanarak işlemler yapar.  | 2 | 0 | 0 | 0         |  |  |  |  |
| Bir fonksiyonun grafiği ile x eksenini arasında kalan sınırlı bölgenin alanını Riemann toplamı yardımıyla yaklaşık olarak bulur. | 1 | 0 | 0 | 0         |  |  |  |  |
| İki kat açar formüllerini oluşturarak işlemler yapar.  | 1 | 0 | 0 | 0         |  |  |  |  |
| Trigonometrik fonksiyonları birim çember yardımıyla açıklar.   | 2 | 0 | 0 | 0         |  |  |  |  |
| Doğrunun Analitik İncelenmesi  | 3 | 0 | 0 | 0         |  |  |  |  |
| Dönüşüm Geometrisi   | 1 | 0 | 0 | 0         |  |  |  |  |
| Çemberde Aç  | 1 | 0 | 0 | 0         |  |  |  |  |
| Çemberde Uzunluk   | 1 | 0 | 0 | 0         |  |  |  |  |
| Dairede Çevre ve Alan  | 1 | 0 | 0 | 0         |  |  |  |  |
| Çemberin Analitik İncelenmesi  | 1 | 0 | 0 | 0         |  |  |  |  |
| Silindir   | 2 | 0 | 0 | 0         |  |  |  |  |

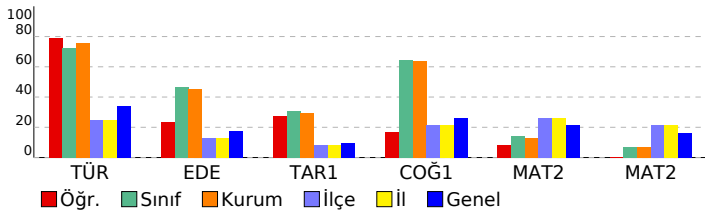

| SINAV SONUÇ BELGESİ                               |                   |            |           |        |       |      |       |
|---|-------------------|------------|-----------|--------|-------|------|-------|
| MANİSA / YUNUSEMRE / KEP AKADEMİ 12. EŞİT AĞIRLIK |                   |            |           |        |       |      |       |
| Öğrenci   |                   |            |           | Numara | Sınıf |      |       |
| ALIRIZA TILKAT                                    |                   |            |           | 12340  | 12A   |      |       |
| Puan Türü   | Puan              | Genel Ort. | Dereceler |        |       |      |       |
|   |                   |            | Snf       | Kurum  | İlçe  | İl   | Genel |
| SÖZ   | ▲ 282,613         | 191,150    | 3         | 8      | 9     | 9    | 168   |
|   | Puanı Hesaplanan: |            | 49        | 267    | 267   | 2901 |       |
| SAY   | ▼ 173,350         | 221,450    | 8         | 41     | 235   | 235  | 2340  |
|   | Puanı Hesaplanan: |            | 49        | 267    | 267   | 2901 |       |
| EA  | ▲ 237,020         | 216,890    | 5         | 25     | 101   | 101  | 929   |
|   | Puanı Hesaplanan: |            | 49        | 267    | 267   | 2901 |       |
| Katılımlar:                                       |                   |            | 8         | 49     | 268   | 268  | 2935  |

T.C.No ile eşleşen TYT bilgileriniz kullanılmıştır.

| Ders                  | Soru   | Doğru | Yanlış | Net   | Başarı % | Sınıf Ort. | Kurum Ort. | Genel Ort. |
|-----------------------|--|-------|--------|-------|----------|------------|------------|------------|
| Türkçe                | 40   | 24    | 4      | 23,00 | 58       |            |            |            |
| Tarih-1               | 5  | 4     | 0      | 4,00  | 80       |            |            |            |
| Coğrafya-1            | 5  | 4     | 0      | 4,00  | 80       |            |            |            |
| Felsefe               | 5  | 3     | 2      | 2,50  | 50       |            |            |            |
| Din Kül. ve Ahl. Bil. | 5  | 3     | 0      | 3,00  | 60       |            |            |            |
| TYT Sosyal            | 20   | 14    | 2      | 13,50 | 68       |            |            |            |
| Matematik-1           | 30   | 2     | 0      | 2,00  | 7        |            |            |            |
| Geometri              | 10   | 0     | 0      | 0,00  | 0        |            |            |            |
| TYT Matematik         | 40   | 2     | 0      | 2,00  | 5        |            |            |            |
| Fizik                 | 7  | 0     | 0      | 0,00  | 0        |            |            |            |
| Kimya                 | 7  | 0     | 0      | 0,00  | 0        |            |            |            |
| Biyoloji              | 6  | 0     | 0      | 0,00  | 0        |            |            |            |
| TYT Fen               | 20   | 0     | 0      | 0,00  | 0        |            |            |            |
| Türkçe                | 6  | 5     | 1      | 4,75  | 79       | ▼ 5,06     | ▲ 4,53     | ▲ 2,06     |
| Edebiyat              | 18   | 10    | 3      | 9,25  | 51       | ▲ 8,78     | ▲ 8,17     | ▲ 3,12     |
| Tarih-1               | 10   | 6     | 2      | 5,50  | 55       | ▲ 3,09     | ▲ 2,94     | ▲ 0,95     |
| Coğrafya-1            | 6  | 4     | 1      | 3,75  | 63       | ▼ 3,91     | ▼ 3,83     | ▲ 1,57     |
| Edebiyat-Sosyal-1     | 40   | 25    | 7      | 23,25 | 58       | ▲ 20,84    | ▲ 19,47    | ▲ 7,70     |
| Tarih-2               | 11   | 6     | 2      | 5,50  | 50       | ▲ 3,50     | ▲ 1,74     | ▲ 1,07     |
| Coğrafya-2            | 11   | 8     | 1      | 7,75  | 70       | ▲ 3,69     | ▲ 2,76     | ▲ 1,36     |
| Felsefe               | 6  | 4     | 1      | 3,75  | 63       | ▲ 2,09     | ▲ 1,38     | ▲ 0,73     |
| Felsefe Grubu         | 6  | 2     | 2      | 1,50  | 25       | ▼ 2,41     | ▲ 1,05     | ▲ 0,77     |
| Din Kül. ve Ahl. Bil. | 6  | 4     | 1      | 3,75  | 63       | ▲ 1,78     | ▲ 1,15     | ▲ 0,89     |
| Felsefe (Seçmeli)     | 6  | 0     | 0      | 0,00  | 0        | ◆ 0,00     | ▲ -0,01    | ▼ 0,01     |
| Sosyal-2              | 40   | 24    | 7      | 22,25 | 56       | ▲ 13,47    | ▲ 8,07     | ▲ 4,84     |
| Toplam:               | 280  | 89    | 20     | 84,00 | 30       | ▼ 86,41    | ▲ 78,23    | ▲ 73,79    |
| Soru No               | 1234567890123456789012345678901234567890         |       |        |       |          |            |            |            |
| Edebiyat-Sosyal-1     | EbDDEAdcCDECAD CC BbD eBECAb BC ECbC E           |       |        |       |          |            |            |            |
| Cevap Anahtarı        | A ECDDEACACDECADECCBCBEDCADBECADABCAECCCEE       |       |        |       |          |            |            |            |
| Sosyal-2              | BDCAED bd BeDABB EEEc cBACcE Dc CBDeC            |       |        |       |          |            |            |            |
| Cevap Anahtarı        | A CBDCAEDDBBACBDDABBCECEECADBACDEBDAECBDACBDEBAC |       |        |       |          |            |            |            |

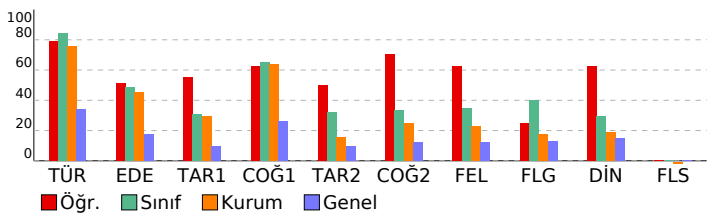

## HIZ VE RENK AYT 3

### DERSLERE GÖRE BAŞARI ANALİZİ

| Edebiyat-Sosyal-1   |  |  |  |  | S | D | Y | B%  |
|---|--|--|--|--|---|---|---|-----|
| Türkçe  |  |  |  |  | S | D | Y | B%  |
| Metne Sözcük Yerleştirme  |  |  |  |  | 1 | 1 | 0 | 100 |
| Parçadaki Cümlelerin İçerik ve Özellikleri  |  |  |  |  | 1 | 0 | 1 | 0   |
| Paragrafın Yorumlanması   |  |  |  |  | 2 | 2 | 0 | 100 |
| Cümleyi Yorumlama ve Açıklama   |  |  |  |  | 1 | 1 | 0 | 100 |
| Paragrafta Yardımcı Düşünceler  |  |  |  |  | 1 | 1 | 0 | 100 |
| Edebiyat  |  |  |  |  | S | D | Y | B%  |
| Garip Akımı Şiir Anlayışı   |  |  |  |  | 1 | 0 | 1 | 0   |
| Geçiş Dönemi Türk Edebiyatı   |  |  |  |  | 1 | 0 | 1 | 0   |
| Şiir Bilgisi Genel Konular  |  |  |  |  | 1 | 1 | 0 | 100 |
| Halk Hikâyesi   |  |  |  |  | 1 | 1 | 0 | 100 |
| Geleneksel Türk tiyatrosu türlerini ayırt eder ve özelliklerini bilir.                              |  |  |  |  | 1 | 1 | 0 | 100 |
| Destan türünün genel özelliklerini belirler.  |  |  |  |  | 1 | 1 | 0 | 100 |
| Tasavvuf şairlerini tanır.  |  |  |  |  | 1 | 1 | 0 | 100 |
| Divan Şiiri   |  |  |  |  | 1 | 1 | 0 | 100 |
| Divan edebiyatı sanatçıları tanır.  |  |  |  |  | 1 | 0 | 0 | 0   |
| Mesnevî türündeki önemli yazar ve eserleri tanır.   |  |  |  |  | 1 | 1 | 0 | 100 |
| 1950-1980 arasında Türk edebiyatında eser veren roman yazarlarını tanır.                            |  |  |  |  | 1 | 1 | 0 | 100 |
| Tanzimat Dönemi tiyatro yazarlarını tanır.  |  |  |  |  | 1 | 0 | 0 | 0   |
| Beş Heceçileri tanır ve şiirlerinin genel özelliklerini kavrar.                                     |  |  |  |  | 1 | 0 | 0 | 0   |
| Millî Edebiyat Dönemi'nde Roman   |  |  |  |  | 1 | 1 | 0 | 100 |
| Cumhuriyet Dönemi saf şiir anlayışının şairlerini bilir.  |  |  |  |  | 1 | 0 | 1 | 0   |
| Tanzimat Dönemi şairlerini tanır.   |  |  |  |  | 1 | 1 | 0 | 100 |
| Modernist hikâyelerin özelliklerini kavrar ve bu anlayışa eser veren yazarları bilir.               |  |  |  |  | 1 | 0 | 0 | 0   |
| Edebi akımları ve edebiyata yansımaları bilir.  |  |  |  |  | 1 | 0 | 0 | 0   |
| Tarih-1   |  |  |  |  | S | D | Y | B%  |
| İnsanın Hafızası Tarih  |  |  |  |  | 1 | 0 | 1 | 0   |
| İlk Türk Devletleri ve Komşuları  |  |  |  |  | 1 | 1 | 0 | 100 |
| Türklerin İslamiyet'i Kabulü  |  |  |  |  | 1 | 1 | 0 | 100 |
| Haçlılar Karşısında Türkler   |  |  |  |  | 1 | 1 | 0 | 100 |
| Fetih ve Fatih  |  |  |  |  | 1 | 1 | 0 | 100 |
| Osmanlı Devleti'nde Demokratikleşme Hareketleri   |  |  |  |  | 1 | 0 | 1 | 0   |
| Mustafa Kemal'in Hayatı   |  |  |  |  | 1 | 0 | 0 | 0   |
| İggallerin Başlaması ve Millî Mücadele'ye Hazırlık  |  |  |  |  | 1 | 1 | 0 | 100 |
| Millî Mücadele'de Cepheleler  |  |  |  |  | 1 | 1 | 0 | 100 |
| Ekonomi Alanındaki Gelişmeler   |  |  |  |  | 1 | 0 | 0 | 0   |
| Coğrafya-1  |  |  |  |  | S | D | Y | B%  |
| Doğa olaylarının ekstrem durumlarını ve etkilerini açıklar.   |  |  |  |  | 1 | 1 | 0 | 100 |
| Türkiye'nin nüfus projeksiyonlarına dayalı senaryolar oluşturur.                                    |  |  |  |  | 1 | 1 | 0 | 100 |
| Gelişmiş ve gelişmekte olan ülkelerin ekonomik özelliklerini karşılaştırır.                         |  |  |  |  | 1 | 0 | 1 | 0   |
| Türkiye'nin turizm politikalarını çevresel, kültürel ve ekonomik etkileri açısından değerlendirir.  |  |  |  |  | 1 | 1 | 0 | 100 |
| Tanrının Türkiye ekonomisindeki yerini açıklar.   |  |  |  |  | 1 | 0 | 0 | 0   |
| Çevre sorunlarının oluşum sebeplerine göre sınıflandırır.   |  |  |  |  | 1 | 1 | 0 | 100 |
| Sosyal-2  |  |  |  |  | S | D | Y | B%  |
| Tarih-2   |  |  |  |  | S | D | Y | B%  |
| İlk Çağ'da Başlıca Medeniyet Havzaları  |  |  |  |  | 1 | 0 | 0 | 0   |
| Boylardan Devlete   |  |  |  |  | 1 | 1 | 0 | 100 |
| İlk Türk Devletleri ve Komşuları  |  |  |  |  | 1 | 1 | 0 | 100 |
| Emeviler  |  |  |  |  | 1 | 1 | 0 | 100 |
| Oğuzların İslamiyet'i Kabulü  |  |  |  |  | 1 | 1 | 0 | 100 |
| Balkan Fetihleri  |  |  |  |  | 1 | 1 | 0 | 100 |
| İhtilaller Çağı   |  |  |  |  | 1 | 1 | 0 | 100 |
| İggallerin Başlaması ve Millî Mücadele'ye Hazırlık  |  |  |  |  | 1 | 0 | 0 | 0   |
| Millî Mücadele'de Cepheleler  |  |  |  |  | 1 | 0 | 1 | 0   |
| Türk İnkılabı ve Atatürk İlkeleri   |  |  |  |  | 1 | 0 | 1 | 0   |
| Atatürk Dönemi Türk Dış Politikası (1923-1938)  |  |  |  |  | 1 | 0 | 0 | 0   |
| Coğrafya-2  |  |  |  |  | S | D | Y | B%  |
| Su ekosisteminin unsurlarını ve işleyişini açıklar.   |  |  |  |  | 1 | 0 | 0 | 0   |
| Doğa olaylarının ekstrem durumlarını ve etkilerini açıklar.   |  |  |  |  | 1 | 1 | 0 | 100 |
| Beşerî unsurların üretim, dağıtım ve tüketim süreçleri üzerindeki etkisini açısından değerlendirir. |  |  |  |  | 1 | 0 | 1 | 0   |
| Türkiye'de tarım sektörünün özelliklerini açıklar.  |  |  |  |  | 1 | 1 | 0 | 100 |
| Türkiye'deki ulaşım sisteminin gelişim sürecini açıklar.  |  |  |  |  | 1 | 1 | 0 | 100 |
| Türkiye'nin turizm potansiyelini ve varlıklarını açıklar.   |  |  |  |  | 1 | 1 | 0 | 100 |
| Dünya ticaret merkezleri ve ağlarını küresel ekonomideki yerleri açısından analiz eder.             |  |  |  |  | 1 | 1 | 0 | 100 |
| Ülkelerin konumunun bölgesel ve küresel etkilerini değerlendirir.                                   |  |  |  |  | 1 | 0 | 0 | 0   |
| Arazi kullanımına ilişkin farklı uygulamaların çevre üzerindeki etkileri açısından değerlendirir.   |  |  |  |  | 1 | 1 | 0 | 100 |
| Bölgesel ve küresel ölçekteki örgütlü etki alanları açısından değerlendirir.                        |  |  |  |  | 1 | 1 | 0 | 100 |
| Madenlerin ve enerji kaynaklarının çevre üzerindeki etkilerini örneklerle açıklar.                  |  |  |  |  | 1 | 1 | 0 | 100 |
| Felsefe   |  |  |  |  | S | D | Y | B%  |
| Felsefenin anlamını açıklar.  |  |  |  |  | 1 | 1 | 0 | 100 |
| Varlık felsefesinin konusunu ve problemlerini açıklar.  |  |  |  |  | 1 | 0 | 0 | 0   |
| Felsefi düşüncenin özelliklerini açıklar.   |  |  |  |  | 1 | 0 | 1 | 0   |
| Psikolojinin alt dallarını bilir.   |  |  |  |  | 1 | 1 | 0 | 100 |
| Gelişim dönemlerinin temel özelliklerini kavrar.  |  |  |  |  | 1 | 1 | 0 | 100 |
| Öğrenmeyi etkileyen etkenleri irdeler.  |  |  |  |  | 1 | 1 | 0 | 100 |
| Felsefe Grubu   |  |  |  |  | S | D | Y | B%  |
| Toplumu oluşturan öğelerin etkileşim içinde olduğunu fark eder.                                     |  |  |  |  | 1 | 0 | 1 | 0   |
| Birey ve Toplum   |  |  |  |  | 1 | 1 | 0 | 100 |
| Toplumsal değişme olgusunu kavrar.  |  |  |  |  | 1 | 0 | 0 | 0   |
| Mantık ve doğru düşünme arasındaki ilişkiyi değerlendirir.  |  |  |  |  | 1 | 1 | 0 | 100 |
| Kavramı, işlem ve kaplama göre değerlendirir.   |  |  |  |  | 1 | 1 | 0 | 100 |
| Sembolik mantığın, klasik mantığın sembolleştirilmiş biçimi olduğunu fark eder.                     |  |  |  |  | 1 | 0 | 0 | 0   |
| Din Kül. ve Ahl. Bil.   |  |  |  |  | S | D | Y | B%  |
| İbadet yükümlülüğü ile ilgili bazı kavramları sınıflandırır.  |  |  |  |  | 1 | 1 | 0 | 100 |
| Tutum ve davranışlarında ölçülü olmaya özen gösterir.   |  |  |  |  | 1 | 1 | 0 | 100 |
| Kur'an'ı Kerim'de geçen bazı kavramları yorumlar.   |  |  |  |  | 1 | 1 | 0 | 100 |
| Hıristiyanlığın doğuşunu ve gelişim sürecini özetler.   |  |  |  |  | 1 | 0 | 1 | 0   |
| Anadolu'da İslam  |  |  |  |  | 1 | 1 | 0 | 100 |
| Kültürümüzde etkin olan bazı tasavvufi yorumları tanır.   |  |  |  |  | 1 | 0 | 0 | 0   |
| Felsefe (Seçmeli)   |  |  |  |  | S | D | Y | B%  |
| 15. yüzyıl-17. yüzyıl felsefesinin karakteristik özelliklerini açıklar.                             |  |  |  |  | 1 | 0 | 0 | 0   |
| 20. yüzyıl felsefesinin karakteristik özelliklerini açıklar.  |  |  |  |  | 1 | 0 | 0 | 0   |
| Normal dışı davranış türlerini özellikleriyle bilir.  |  |  |  |  | 1 | 0 | 0 | 0   |
| Sosyolojik araştırmalarda kullanılan yöntemleri tanır.  |  |  |  |  | 1 | 0 | 0 | 0   |
| Sosyalleşmenin toplumsal ilişkiler üzerindeki etkilerini değerlendirir.                             |  |  |  |  | 1 | 0 | 0 | 0   |
| Sembolik mantığın, klasik mantığın sembolleştirilmiş biçimi olduğunu fark eder.                     |  |  |  |  | 1 | 0 | 0 | 0   |

## SINAV SONUÇ BELGESİ

HIZ VE RENK AYT 3

MANİSA / YUNUSEMRE / KEP AKADEMİ 12.EŞİT AĞIRLIK

|             |        |       |
|-------------|--------|-------|
| Öğrenci     | Numara | Sınıf |
| ARDA KUMOVA | 12015  | 12A   |

| Puan Türü         | Puan      | Genel Ort. | Dereceler |       |      |      |       |
|-------------------|-----------|------------|-----------|-------|------|------|-------|
|                   |           |            | Snf       | Kurum | İlçe | İl   | Genel |
| SÖZ               | ▲ 321,395 | 191,150    | 1         | 2     | 2    | 2    | 49    |
| Puanı Hesaplanan: |           |            | 49        | 267   | 267  | 2901 |       |
| SAY               | ▲ 236,485 | 221,450    | 1         | 7     | 116  | 116  | 912   |
| Puanı Hesaplanan: |           |            | 49        | 267   | 267  | 2901 |       |
| EA                | ▲ 321,125 | 216,890    | 1         | 6     | 13   | 13   | 95    |
| Puanı Hesaplanan: |           |            | 49        | 267   | 267  | 2901 |       |
| Katılımlar:       |           |            | 8         | 49    | 268  | 268  | 2935  |

T.C.No ile eşleşen TYT bilgileriniz kullanılmıştır.

| Ders                         | Soru       | Doğru      | Yanlış    | Net           | Başarı %  | Sınıf Ort.     | Kurum Ort.     | Genel Ort.     |
|------------------------------|------------|------------|-----------|---------------|-----------|----------------|----------------|----------------|
| <i>Türkçe</i>                | 40         | 32         | 6         | 30,50         | 76        |                |                |                |
| <i>Tarih-1</i>               | 5          | 4          | 1         | 3,75          | 75        |                |                |                |
| <i>Coğrafya-1</i>            | 5          | 5          | 0         | 5,00          | 100       |                |                |                |
| <i>Felsefe</i>               | 5          | 4          | 0         | 4,00          | 80        |                |                |                |
| <i>Din Kül. ve Ahl. Bil.</i> | 5          | 5          | 0         | 5,00          | 100       |                |                |                |
| <i>TYT Sosyal</i>            | 20         | 18         | 1         | 17,75         | 89        |                |                |                |
| <i>Matematik-1</i>           | 30         | 10         | 5         | 8,75          | 29        |                |                |                |
| <i>Geometri</i>              | 10         | 1          | 0         | 1,00          | 10        |                |                |                |
| <i>TYT Matematik</i>         | 40         | 11         | 5         | 9,75          | 24        |                |                |                |
| <i>Fizik</i>                 | 7          | 1          | 3         | 0,25          | 4         |                |                |                |
| <i>Kimya</i>                 | 7          | 1          | 0         | 1,00          | 14        |                |                |                |
| <i>Biyoloji</i>              | 6          | 0          | 1         | -0,25         | -4        |                |                |                |
| <i>TYT Fen</i>               | 20         | 2          | 4         | 1,00          | 5         |                |                |                |
| Türkçe                       | 6          | 5          | 1         | 4,75          | 79        | ▼ 5,06         | ▲ 4,53         | ▲ 2,06         |
| Edebiyat                     | 18         | 14         | 4         | 13,00         | 72        | ▲ 8,78         | ▲ 8,17         | ▲ 3,12         |
| Tarih-1                      | 10         | 7          | 2         | 6,50          | 65        | ▲ 3,09         | ▲ 2,94         | ▲ 0,95         |
| Coğrafya-1                   | 6          | 6          | 0         | 6,00          | 100       | ▲ 3,91         | ▲ 3,83         | ▲ 1,57         |
| Edebiyat-Sosyal-1            | 40         | 32         | 7         | 30,25         | 76        | ▲ 20,84        | ▲ 19,47        | ▲ 7,70         |
| Tarih-2                      | 11         | 10         | 0         | 10,00         | 91        | ▲ 3,50         | ▲ 1,74         | ▲ 1,07         |
| Coğrafya-2                   | 11         | 8          | 0         | 8,00          | 73        | ▲ 3,69         | ▲ 2,76         | ▲ 1,36         |
| Felsefe                      | 6          | 0          | 0         | 0,00          | 0         | ▼ 2,09         | ▼ 1,38         | ▼ 0,73         |
| Felsefe Grubu                | 6          | 1          | 0         | 1,00          | 17        | ▼ 2,41         | ▼ 1,05         | ▲ 0,77         |
| Din Kül. ve Ahl. Bil.        | 6          | 2          | 1         | 1,75          | 29        | ▼ 1,78         | ▲ 1,15         | ▲ 0,89         |
| Felsefe (Seçmeli)            | 6          | 0          | 0         | 0,00          | 0         | ◆ 0,00         | ▲ -0,01        | ▼ 0,01         |
| Sosyal-2                     | 40         | 21         | 1         | 20,75         | 52        | ▲ 13,47        | ▲ 8,07         | ▲ 4,84         |
| Matematik-2                  | 30         | 12         | 1         | 11,75         | 39        | ▲ 2,94         | ▲ 3,91         | ▲ 6,38         |
| Matematik-2                  | 10         | 2          | 1         | 1,75          | 18        | ▲ 0,53         | ▲ 0,70         | ▲ 1,61         |
| Matematik                    | 40         | 14         | 2         | 13,50         | 34        | ▲ 3,47         | ▲ 4,61         | ▲ 7,99         |
| <b>Toplam:</b>               | <b>280</b> | <b>130</b> | <b>26</b> | <b>123,50</b> | <b>44</b> | <b>▲ 86,41</b> | <b>▲ 78,23</b> | <b>▲ 73,79</b> |

|                   |   |
|-------------------|---|
| Soru No           | 12345678901234567890123456789012345678901234567890  |
| Edebiyat-Sosyal-1 | CEeDDeDCabeDCABCECEDCBACB CAEdDABdCCEECE            |
| Cevap Anahtarı    | B CEADDEACECDDCABCECEDCBACBDCAEADABCCCEECE          |
| Sosyal-2          | BDCA DEDBAB D B ABECCE A dB C                       |
| Cevap Anahtarı    | B BDCACDEDBABBDCBDABECCEDEBEADEACEEBDADACBDCEBBBCDA |
| Matematik         | E BCCB A d C E D D DD d AA                          |
| Cevap Anahtarı    | B EABCCBBDEEAEECCDECBDDDBDDDECDCAABACDCB            |

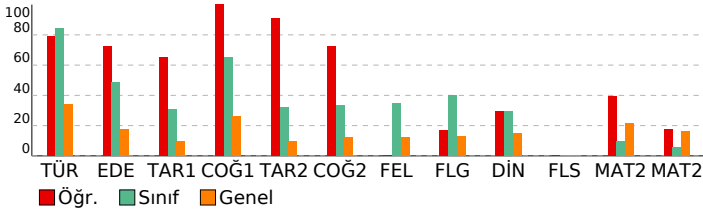

## DERSLERE GÖRE BAŞARI ANALİZİ

### Edebiyat-Sosyal-1

| Türkçe   | S | D | Y | B%  |
|--|---|---|---|-----|
| Metne Sözcük Yerleştirme   | 1 | 1 | 0 | 100 |
| Parçadaki Cümlelerin İçerik ve Özellikleri   | 1 | 1 | 0 | 100 |
| Paragrafın Yorumlanması  | 2 | 2 | 0 | 100 |
| Cümleyi Yorumlama ve Açıklama  | 1 | 1 | 0 | 100 |
| Paragrafta Yardımcı Düşünceler   | 1 | 0 | 1 | 0   |
| Edebiyat   | S | D | Y | B%  |
| Garip Akımı Şiir Anlayışı  | 1 | 1 | 0 | 100 |
| Geçiş Dönemi Türk Edebiyatı  | 1 | 0 | 1 | 0   |
| Şiir Bilgisi Genel Konular   | 1 | 0 | 1 | 0   |
| Halk Hikâyesi  | 1 | 0 | 1 | 0   |
| Geleneksel Türk tiyatrosu türlerini ayırt eder ve özelliklerini bilir.                             | 1 | 0 | 1 | 0   |
| Destan türünün genel özelliklerini belirler.   | 1 | 1 | 0 | 100 |
| Tasavvuf şairlerini tanıır.  | 1 | 1 | 0 | 100 |
| Divan Şiiri  | 1 | 1 | 0 | 100 |
| Divan edebiyatı sanatçıları tanıır.  | 1 | 1 | 0 | 100 |
| Mesnevi türündeki önemli yazar ve eserleri tanıır.   | 1 | 1 | 0 | 100 |
| 1950-1980 arasında Türk edebiyatında eser veren roman yazarlarını tanıır.                          | 1 | 1 | 0 | 100 |
| Tanzimat Dönemi tiyatro yazarlarını tanıır.  | 1 | 1 | 0 | 100 |
| Beş Heceçileri tanıır ve şiirlerinin genel özelliklerini kavrar.                                   | 1 | 1 | 0 | 100 |
| Millî Edebiyat Dönemi'nde Roman  | 1 | 1 | 0 | 100 |
| Cumhuriyet Dönemi saf şiir anlayışının şairlerini bilir.   | 1 | 1 | 0 | 100 |
| Tanzimat Dönemi şairlerini tanıır.   | 1 | 1 | 0 | 100 |
| Modernist hikâyelerin özelliklerini kavrar ve bu anlayışla eser veren yazarları bilir.             | 1 | 1 | 0 | 100 |
| Edebi akımları ve edebiyata yansımaları bilir.   | 1 | 1 | 0 | 100 |
| Tarih-1  | S | D | Y | B%  |
| İnsanlığın Hafızası Tarih  | 1 | 0 | 0 | 0   |
| İlk Türk Devletleri ve Komşuları   | 1 | 1 | 0 | 100 |
| Türklerin İslamiyet'i Kabulü   | 1 | 1 | 0 | 100 |
| Haçlılar Karşısında Türkler  | 1 | 1 | 0 | 100 |
| Fetih ve Fatih   | 1 | 1 | 0 | 100 |
| Osmanlı Devleti'nde Demokratikleşme Hareketleri  | 1 | 1 | 0 | 100 |
| Mustafa Kemal'in Hayatı  | 1 | 0 | 1 | 0   |
| İggallerin Başlaması ve Millî Mücadele'ye Hazırlık   | 1 | 1 | 0 | 100 |
| Millî Mücadele'de Cepheleler   | 1 | 0 | 1 | 0   |
| Ekonomi Alanındaki Gelişmeler  | 1 | 1 | 0 | 100 |
| Coğrafya-1   | S | D | Y | B%  |
| Doğa olaylarının ekstrem durumlarını ve etkilerini açıklar.  | 1 | 1 | 0 | 100 |
| Türkiye'nin nüfus projeksiyonlarına dayalı senaryolar oluşturur.                                   | 1 | 1 | 0 | 100 |
| Gelişmiş ve gelişmekte olan ülkelerin ekonomik özelliklerini karşılaştırır.                        | 1 | 1 | 0 | 100 |
| Türkiye'nin turizm politikalarını çevresel, kültürel ve ekonomik etkileri açısından değerlendirir. | 1 | 1 | 0 | 100 |
| Tarımın Türkiye ekonomisindeki yerini açıklar.   | 1 | 1 | 0 | 100 |
| Çevre sorunlarını oluşum sebeplerine göre sınıflandırır.   | 1 | 1 | 0 | 100 |

### Sosyal-2

| Tarih-2  | S | D | Y | B%  |
|--|---|---|---|-----|
| İlk Çağ'da Başlıca Medeniyet Havzaları   | 1 | 1 | 0 | 100 |
| Boylardan Devlete  | 1 | 1 | 0 | 100 |
| İlk Türk Devletleri ve Komşuları   | 1 | 1 | 0 | 100 |
| Emeviler   | 1 | 0 | 0 | 0   |
| Oğuzların İslamiyet'i Kabulü   | 1 | 1 | 0 | 100 |
| Balkan Fetihleri   | 1 | 1 | 0 | 100 |
| İhtilaller Çağı  | 1 | 1 | 0 | 100 |
| İggallerin Başlaması ve Millî Mücadele'ye Hazırlık   | 1 | 1 | 0 | 100 |
| Millî Mücadele'de Cepheleler   | 1 | 1 | 0 | 100 |
| Türk İnkılabı ve Atatürk İlkeleri  | 1 | 1 | 0 | 100 |
| Atatürk Dönemi Türk Dış Politikası (1923-1938)   | 1 | 1 | 0 | 100 |
| Coğrafya-2   | S | D | Y | B%  |
| Su ekosisteminin unsurlarını ve işleyişini açıklar.  | 1 | 0 | 0 | 0   |
| Doğa olaylarının ekstrem durumlarını ve etkilerini açıklar.                                      | 1 | 0 | 0 | 0   |
| Beşeri unsurları üretim, dağıtım ve tüketim süreçleri üzerindeki etkisi açısından değerlendirir. | 1 | 1 | 0 | 100 |
| Türkiye'de tarım sektörünün özelliklerini açıklar.   | 1 | 0 | 0 | 0   |
| Türkiye'deki ulaşım sisteminin gelişim sürecini açıklar.   | 1 | 1 | 0 | 100 |
| Türkiye'nin turizm potansiyelini ve varlıklarını açıklar.  | 1 | 1 | 0 | 100 |
| Dünya ticaret merkezleri ve ağlarını küresel ekonomideki yerleri açısından analiz eder.          | 1 | 1 | 0 | 100 |
| Ülkelerin konumunun bölgesel ve küresel etkilerini değerlendirir.                                | 1 | 1 | 0 | 100 |
| Arazi kullanımına ilişkin farklı uygulamaları çevre üzerindeki etkileri açısından değerlendirir. | 1 | 1 | 0 | 100 |
| Bölgesel ve küresel ölçekteki örgütlü etki alanları açısından değerlendirir.                     | 1 | 1 | 0 | 100 |
| Madenlerin ve enerji kaynaklarının çevre üzerindeki etkilerini örneklerle açıklar.               | 1 | 1 | 0 | 100 |
| Felsefe  | S | D | Y | B%  |
| Felsefenin anlamını açıklar.   | 1 | 0 | 0 | 0   |
| Varlık felsefesinin konusunu ve problemlerini açıklar.   | 1 | 0 | 0 | 0   |
| Felsefi düşüncenin özelliklerini açıklar.  | 1 | 0 | 0 | 0   |
| Psikolojinin alt dallarını bilir.  | 1 | 0 | 0 | 0   |
| Gelişim dönemlerinin temel özelliklerini kavrar.   | 1 | 0 | 0 | 0   |
| Öğrenmeyi etkileyen etkenleri irdeler.   | 1 | 0 | 0 | 0   |
| Toplumu oluşturan öğelerin etkileşim içinde olduğunu fark eder.                                  | 0 | 0 | 0 | 0   |
| Birey ve Toplum  | 0 | 0 | 0 | 0   |
| Felsefe Grubu  | S | D | Y | B%  |
| Toplumu oluşturan öğelerin etkileşim içinde olduğunu fark eder.                                  | 1 | 0 | 0 | 0   |
| Birey ve Toplum  | 1 | 0 | 0 | 0   |
| Toplumsal değişme olgusunu kavrar.   | 1 | 0 | 0 | 0   |
| Mantık ve doğru düşünme arasındaki ilişkiyi değerlendirir.                                       | 1 | 0 | 0 | 0   |
| Kavramı, işlem ve kaplama göre değerlendirir.  | 1 | 1 | 0 | 100 |
| Sembolik mantığın, klasik mantığın sembolleştirilmiş biçimi olduğunu fark eder.                  | 1 | 0 | 0 | 0   |
| Gelişim dönemlerinin temel özelliklerini kavrar.   | 0 | 0 | 0 | 0   |
| Öğrenmeyi etkileyen etkenleri irdeler.   | 0 | 0 | 0 | 0   |
| Din Kül. ve Ahl. Bil.  | S | D | Y | B%  |
| İbadet yükümlülüğü ile ilgili bazı kavramları sınıflandırır.                                     | 1 | 0 | 1 | 0   |
| Tutum ve davranışlarında ölçülü olmaya özen gösterir.  | 1 | 1 | 0 | 100 |
| Kur'an'ı Kerim'de geçen bazı kavramları yorumlar.  | 1 | 0 | 0 | 0   |
| Hıristiyanlığın doğuşunu ve gelişim sürecini özetler.  | 1 | 0 | 0 | 0   |
| Anadolu'da İslam   | 1 | 1 | 0 | 100 |
| Kültürümüzde etkin olan bazı tasavvufi yorumları tanıır.   | 1 | 0 | 0 | 0   |
| Felsefe (Seçmeli)  | S | D | Y | B%  |
| 15. yüzyıl-17. yüzyıl felsefesinin karakteristik özelliklerini açıklar.                          | 1 | 0 | 0 | 0   |
| 20. yüzyıl felsefesinin karakteristik özelliklerini açıklar.                                     | 1 | 0 | 0 | 0   |
| Normal dışı davranış türlerini özellikleriyle bilir.   | 1 | 0 | 0 | 0   |
| Sosyolojik araştırmalarda kullanılan yöntemleri tanıır.  | 1 | 0 | 0 | 0   |
| Sosyalleşmenin toplumsal ilişkiler üzerindeki etkilerini değerlendirir.                          | 1 | 0 | 0 | 0   |
| Sembolik mantığın, klasik mantığın sembolleştirilmiş biçimi olduğunu fark eder.                  | 1 | 0 | 0 | 0   |

### Matematik

| Matematik-2   | S | D | Y | B%  |
|---|---|---|---|-----|
| Sayı kümelerini birbiryle ilişkilendirir.   | 3 | 2 | 0 | 67  |
| Birinci dereceden bir bilinmeyenli denklem ve eşitsizliklerin çözüm kümelerini bulur. | 1 | 1 | 0 | 100 |
| Üslü ifadeleri içeren denklemleri çözer.  | 1 | 0 | 0 | 0   |

## SINAV SONUÇ BELGESİ

HIZ VE RENK AYT 3

MANİSA / YUNUSEMRE / KEP AKADEMİ 12.EŞİT AĞIRLIK

|               |        |       |
|---------------|--------|-------|
| Öğrenci       | Numara | Sınıf |
| BÜŞRA KOCABAŞ | 12308  | 12A   |

| Puan Türü         | Puan      | Genel Ort. | Dereceler |       |      |      |       |
|-------------------|-----------|------------|-----------|-------|------|------|-------|
|                   |           |            | Snf       | Kurum | İlçe | İl   | Genel |
| SÖZ               | ▲ 282,968 | 191,150    | 2         | 7     | 8    | 8    | 164   |
| Puanı Hesaplanan: |           |            | 49        | 267   | 267  | 2901 |       |
| SAY               | ▼ 200,295 | 221,450    | 3         | 18    | 170  | 170  | 1396  |
| Puanı Hesaplanan: |           |            | 49        | 267   | 267  | 2901 |       |
| EA                | ▲ 247,038 | 216,890    | 3         | 20    | 83   | 83   | 754   |
| Puanı Hesaplanan: |           |            | 49        | 267   | 267  | 2901 |       |
| Katılımlar:       |           |            | 8         | 49    | 268  | 268  | 2935  |

T.C.No ile eşleşen TYT bilgileriniz kullanılmıştır.

| Ders                         | Soru       | Doğru      | Yanlış    | Net          | Başarı %  | Sınıf Ort.     | Kurum Ort.     | Genel Ort.     |
|------------------------------|------------|------------|-----------|--------------|-----------|----------------|----------------|----------------|
| <i>Türkçe</i>                | 40         | 32         | 8         | 30,00        | 75        |                |                |                |
| <i>Tarih-1</i>               | 5          | 4          | 1         | 3,75         | 75        |                |                |                |
| <i>Coğrafya-1</i>            | 5          | 2          | 2         | 1,50         | 30        |                |                |                |
| <i>Felsefe</i>               | 5          | 4          | 1         | 3,75         | 75        |                |                |                |
| <i>Din Kül. ve Ahl. Bil.</i> | 5          | 5          | 0         | 5,00         | 100       |                |                |                |
| <i>TYT Sosyal</i>            | 20         | 15         | 4         | 14,00        | 70        |                |                |                |
| <i>Matematik-1</i>           | 30         | 10         | 1         | 9,75         | 33        |                |                |                |
| <i>Geometri</i>              | 10         | 0          | 0         | 0,00         | 0         |                |                |                |
| <i>TYT Matematik</i>         | 40         | 10         | 1         | 9,75         | 24        |                |                |                |
| <i>Fizik</i>                 | 7          | 0          | 0         | 0,00         | 0         |                |                |                |
| <i>Kimya</i>                 | 7          | 0          | 0         | 0,00         | 0         |                |                |                |
| <i>Biyoloji</i>              | 6          | 1          | 2         | 0,50         | 8         |                |                |                |
| <i>TYT Fen</i>               | 20         | 1          | 2         | 0,50         | 3         |                |                |                |
| Türkçe                       | 6          | 5          | 1         | 4,75         | 79        | ▼ 5,06         | ▲ 4,53         | ▲ 2,06         |
| Edebiyat                     | 18         | 7          | 10        | 4,50         | 25        | ▼ 8,78         | ▼ 8,17         | ▲ 3,12         |
| Tarih-1                      | 10         | 6          | 3         | 5,25         | 53        | ▲ 3,09         | ▲ 2,94         | ▲ 0,95         |
| Coğrafya-1                   | 6          | 4          | 2         | 3,50         | 58        | ▼ 3,91         | ▼ 3,83         | ▲ 1,57         |
| Edebiyat-Sosyal-1            | 40         | 22         | 16        | 18,00        | 45        | ▼ 20,84        | ▼ 19,47        | ▲ 7,70         |
| Tarih-2                      | 11         | 6          | 4         | 5,00         | 45        | ▲ 3,50         | ▲ 1,74         | ▲ 1,07         |
| Coğrafya-2                   | 11         | 5          | 2         | 4,50         | 41        | ▲ 3,69         | ▲ 2,76         | ▲ 1,36         |
| Felsefe                      | 6          | 5          | 1         | 4,75         | 79        | ▲ 2,09         | ▲ 1,38         | ▲ 0,73         |
| Felsefe Grubu                | 6          | 5          | 1         | 4,75         | 79        | ▲ 2,41         | ▲ 1,05         | ▲ 0,77         |
| Din Kül. ve Ahl. Bil.        | 6          | 3          | 2         | 2,50         | 42        | ▲ 1,78         | ▲ 1,15         | ▲ 0,89         |
| Felsefe (Seçmeli)            | 6          | 0          | 0         | 0,00         | 0         | ◆ 0,00         | ▲ -0,01        | ▼ 0,01         |
| Sosyal-2                     | 40         | 24         | 10        | 21,50        | 54        | ▲ 13,47        | ▲ 8,07         | ▲ 4,84         |
| Matematik-2                  | 30         | 3          | 1         | 2,75         | 9         | ▼ 2,94         | ▼ 3,91         | ▼ 6,38         |
| Matematik-2                  | 10         | 0          | 0         | 0,00         | 0         | ▼ 0,53         | ▼ 0,70         | ▼ 1,61         |
| Matematik                    | 40         | 3          | 1         | 2,75         | 7         | ▼ 3,47         | ▼ 4,61         | ▼ 7,99         |
| <b>Toplam:</b>               | <b>280</b> | <b>107</b> | <b>42</b> | <b>96,50</b> | <b>34</b> | <b>▲ 86,41</b> | <b>▲ 78,23</b> | <b>▲ 73,79</b> |

|                   |  |
|-------------------|--|
| Soru No           | 12345678901234567890123456789012345678901234567890 |
| Edebiyat-Sosyal-1 | CaADDEedabcDdeabEC DCBAaBDCAa cABeCbEECd           |
| Cevap Anahtarı    | B CEADDEACECDDCABCECEDCBACBDCAEADABCCCEECE         |
| Sosyal-2          | aDCACcEbb dBa DABc C DBEAaEACEeDADeCBe             |
| Cevap Anahtarı    | B BDCACDEDBABBDCBDABECCEDBEADEACEEBDADACBDCEBBCDA  |
| Matematik         | aCCB   |
| Cevap Anahtarı    | B EABCCBBDEEAEECCDECBDDDBDDECDCAABACDCB            |



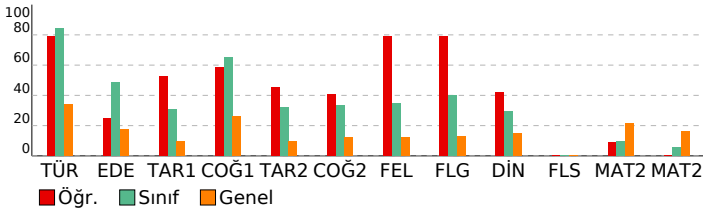

## DERSLERE GÖRE BAŞARI ANALİZİ

### Edebiyat-Sosyal-1

| Türkçe   | S | D | Y | B%  |
|--|---|---|---|-----|
| Metne Sözcük Yerleştirme   | 1 | 0 | 1 | 0   |
| Parçadaki Cümlelerin İçerik ve Özellikleri   | 1 | 1 | 0 | 100 |
| Paragrafın Yorumlanması  | 2 | 2 | 0 | 100 |
| Cümleyle Yorumlama ve Açıklama   | 1 | 1 | 0 | 100 |
| Paragrafta Yardımcı Düşünceler   | 1 | 1 | 0 | 100 |
| Edebiyat   | S | D | Y | B%  |
| Garip Akımı Şiir Anlayışı  | 1 | 0 | 1 | 0   |
| Geçiş Dönemi Türk Edebiyatı  | 1 | 0 | 1 | 0   |
| Şiir Bilgisi Genel Konular   | 1 | 0 | 1 | 0   |
| Halk Hikâyesi  | 1 | 0 | 1 | 0   |
| Geleneksel Türk tiyatrosu türlerini ayırt eder ve özelliklerini bilir.                             | 1 | 0 | 1 | 0   |
| Destan türünün genel özelliklerini belirler.   | 1 | 0 | 1 | 0   |
| Tasavvuf şairlerini tanıır.  | 1 | 0 | 1 | 0   |
| Divan Şiiri  | 1 | 1 | 0 | 100 |
| Divan edebiyatı sanatçılarını tanıır.  | 1 | 1 | 0 | 100 |
| Mesnevi türündeki önemli yazar ve eserleri tanıır.   | 1 | 1 | 0 | 100 |
| 1950-1980 arasında Türk edebiyatında eser veren roman yazarlarını tanıır.                          | 1 | 0 | 1 | 0   |
| Tanzimat Dönemi tiyatro yazarlarını tanıır.  | 1 | 0 | 1 | 0   |
| Beş Hececi tanıır ve şiirlerinin genel özelliklerini kavrar.                                       | 1 | 1 | 0 | 100 |
| Millî Edebiyat Dönemi'nde Roman  | 1 | 1 | 0 | 100 |
| Cumhuriyet Dönemi saf şiir anlayışının şairlerini bilir.   | 1 | 0 | 0 | 0   |
| Tanzimat Dönemi şairlerini tanıır.   | 1 | 1 | 0 | 100 |
| Modernist hikâyelerin özelliklerini kavrar ve bu anlayışla eser veren yazarları bilir.             | 1 | 0 | 1 | 0   |
| Edebi akımları ve edebiyata yansımalarını bilir.   | 1 | 1 | 0 | 100 |
| Tarih-1  | S | D | Y | B%  |
| İnsanlığın Hafızası Tarih  | 1 | 1 | 0 | 100 |
| İlk Türk Devletleri ve Komşuları   | 1 | 1 | 0 | 100 |
| Türklerin İslamiyet'i Kabulü   | 1 | 0 | 1 | 0   |
| Haçlılar Karşısında Türkler  | 1 | 1 | 0 | 100 |
| Fetih ve Fatih   | 1 | 1 | 0 | 100 |
| Osmanlı Devleti'nde Demokratikleşme Hareketleri  | 1 | 0 | 1 | 0   |
| Mustafa Kemal'in Hayatı  | 1 | 0 | 0 | 0   |
| İggallerin Başlaması ve Millî Mücadele'ye Hazırlık   | 1 | 1 | 0 | 100 |
| Millî Mücadele'de Cepheleler   | 1 | 0 | 1 | 0   |
| Ekonomi Alanındaki Gelişmeler  | 1 | 1 | 0 | 100 |
| Coğrafya-1   | S | D | Y | B%  |
| Doğa olaylarının ekstrem durumlarını ve etkilerini açıklar.  | 1 | 1 | 0 | 100 |
| Türkiye'nin nüfus projeksiyonlarına dayalı senaryolar oluşturur.                                   | 1 | 1 | 0 | 100 |
| Gelişmiş ve gelişmekte olan ülkelerin ekonomik özelliklerini karşılaştırır.                        | 1 | 0 | 1 | 0   |
| Türkiye'nin turizm politikalarını çevresel, kültürel ve ekonomik etkileri açısından değerlendirir. | 1 | 1 | 0 | 100 |
| Tarımın Türkiye ekonomisindeki yerini açıklar.   | 1 | 0 | 1 | 0   |
| Çevre sorunlarını oluşum sebeplerine göre sınıflandırır.   | 1 | 1 | 0 | 100 |

### Sosyal-2

| Tarih-2  | S | D | Y | B%  |
|--|---|---|---|-----|
| İlk Çağ'da Başlıca Medeniyet Havzaları   | 1 | 1 | 0 | 100 |
| Boylardan Devlete  | 1 | 0 | 1 | 0   |
| İlk Türk Devletleri ve Komşuları   | 1 | 1 | 0 | 100 |
| Emeviler   | 1 | 1 | 0 | 100 |
| Oğuzların İslamiyet'i Kabulü   | 1 | 1 | 0 | 100 |
| Balkan Fetihleri   | 1 | 1 | 0 | 100 |
| İhtilaller Çağı  | 1 | 0 | 1 | 0   |
| İggallerin Başlaması ve Millî Mücadele'ye Hazırlık   | 1 | 0 | 1 | 0   |
| Millî Mücadele'de Cepheleler   | 1 | 0 | 1 | 0   |
| Türk İnkılabı ve Atatürk İlkeleri  | 1 | 1 | 0 | 100 |
| Atatürk Dönemi Türk Dış Politikası (1923-1938)   | 1 | 0 | 0 | 0   |
| Coğrafya-2   | S | D | Y | B%  |
| Su ekosisteminin unsurlarını ve işleyişini açıklar.  | 1 | 0 | 0 | 0   |
| Doğa olaylarının ekstrem durumlarını ve etkilerini açıklar.                                      | 1 | 1 | 0 | 100 |
| Beşeri unsurları üretim, dağıtım ve tüketim süreçleri üzerindeki etkisi açısından değerlendirir. | 1 | 0 | 1 | 0   |
| Türkiye'de tarım sektörünün özelliklerini açıklar.   | 1 | 1 | 0 | 100 |
| Türkiye'deki ulaşım sisteminin gelişim sürecini açıklar.   | 1 | 1 | 0 | 100 |
| Türkiye'nin turizm potansiyelini ve varlıklarını açıklar.  | 1 | 1 | 0 | 100 |
| Dünya ticaret merkezleri ve ağlarını küresel ekonomideki yerleri açısından analiz eder.          | 1 | 0 | 0 | 0   |
| Ülkelerin konumunun bölgesel ve küresel etkilerini değerlendirir.                                | 1 | 0 | 0 | 0   |
| Arazi kullanımına ilişkin farklı uygulamaları çevre üzerindeki etkileri açısından değerlendirir. | 1 | 0 | 1 | 0   |
| Bölgesel ve küresel ölçekteki örgütlü etki alanları açısından değerlendirir.                     | 1 | 0 | 0 | 0   |
| Madenlerin ve enerji kaynaklarının çevre üzerindeki etkilerini örneklerle açıklar.               | 1 | 1 | 0 | 100 |
| Felsefe  | S | D | Y | B%  |
| Felsefenin anlamını açıklar.   | 1 | 1 | 0 | 100 |
| Varlık felsefesinin konusunu ve problemlerini açıklar.   | 1 | 1 | 0 | 100 |
| Felsefi düşüncenin özelliklerini açıklar.  | 1 | 1 | 0 | 100 |
| Psikolojinin alt dallarını bilir.  | 1 | 1 | 0 | 100 |
| Gelişim dönemlerinin temel özelliklerini kavrar.   | 1 | 0 | 0 | 0   |
| Öğrenmeyi etkileyen etkenleri irdeler.   | 1 | 0 | 0 | 0   |
| Toplumu oluşturan öğelerin etkileşim içinde olduğunu fark eder.                                  | 0 | 1 | 0 | 0   |
| Birey ve Toplum  | 1 | 0 | 0 | 0   |
| Felsefe Grubu  | S | D | Y | B%  |
| Toplumu oluşturan öğelerin etkileşim içinde olduğunu fark eder.                                  | 1 | 0 | 0 | 0   |
| Birey ve Toplum  | 1 | 0 | 0 | 0   |
| Toplumsal değişme olgusunu kavrar.   | 1 | 0 | 1 | 0   |
| Mantık ve doğru düşünme arasındaki ilişkiyi değerlendirir.                                       | 1 | 1 | 0 | 100 |
| Kavramı, işlem ve kaplama göre değerlendirir.  | 1 | 1 | 0 | 100 |
| Sembolik mantığın, klasik mantığın sembolleştirilmiş biçimi olduğunu fark eder.                  | 1 | 1 | 0 | 100 |
| Gelişim dönemlerinin temel özelliklerini kavrar.   | 1 | 0 | 0 | 0   |
| Öğrenmeyi etkileyen etkenleri irdeler.   | 1 | 0 | 0 | 0   |
| Din Kül. ve Ahi. Bil.  | S | D | Y | B%  |
| İbadet yükümlülüğü ile ilgili bazı kavramları sınıflandırır.                                     | 1 | 1 | 0 | 100 |
| Tutum ve davranışlarında ölçülü olmaya özen gösterir.  | 1 | 1 | 0 | 100 |
| Kur'an'ı Kerim'de geçen bazı kavramları yorumlar.  | 1 | 1 | 0 | 100 |
| Hıristiyanlığın doğuşunu ve gelişim sürecini özetler.  | 1 | 0 | 1 | 0   |
| Anadolu'da İslam   | 1 | 0 | 0 | 0   |
| Kültürümüzde etkin olan bazı tasavvufi yorumları tanıır.   | 1 | 0 | 1 | 0   |
| Felsefe (Seçmeli)  | S | D | Y | B%  |
| 15. yüzyıl-17. yüzyıl felsefesinin karakteristik özelliklerini açıklar.                          | 1 | 0 | 0 | 0   |
| 20. yüzyıl felsefesinin karakteristik özelliklerini açıklar.                                     | 1 | 0 | 0 | 0   |
| Normal dışı davranış türlerini özellikleriyle bilir.   | 1 | 0 | 0 | 0   |
| Sosyolojik araştırmalarda kullanılan yöntemleri tanıır.  | 1 | 0 | 0 | 0   |
| Sosyalleşmenin toplumsal ilişkiler üzerindeki etkilerini değerlendirir.                          | 1 | 0 | 0 | 0   |
| Sembolik mantığın, klasik mantığın sembolleştirilmiş biçimi olduğunu fark eder.                  | 1 | 0 | 0 | 0   |

### Matematik

| Matematik-2   | S | D | Y | B% |
|---|---|---|---|----|
| Sayı kümelerinin birbirleriyle ilişkilendirir.  | 3 | 1 | 1 | 33 |
| Birinci dereceden bir bilinmeyenli denklem ve eşitsizliklerin çözüm kümelerini bulur. | 1 | 0 | 0 | 0  |
| Üslü ifadeleri içeren denklemleri çözer.  | 1 | 0 | 0 | 0  |

| SINAV SONUÇ BELGESİ                              |           |            |           |        |      |       |       |
|--|-----------|------------|-----------|--------|------|-------|-------|
| MANİSA / YUNUSEMRE / KEP AKADEMİ 12.EŞİT AĞIRLIK |           |            |           |        |      |       |       |
| Öğrenci  |           |            |           | Numara |      | Sınıf |       |
| HAMZA SAMET TURAN                                |           |            |           | 94386  |      | 12A   |       |
| Puan Türü  | Puan      | Genel Ort. | Dereceler |        |      |       |       |
|  |           |            | Snf       | Kurum  | İlçe | İl    | Genel |
| SÖZ  | ▲ 210,810 | 191,150    | 7         | 32     | 56   | 56    | 826   |
| Puanı Hesaplanan:                                |           |            | 49        | 267    | 267  | 2901  |       |
| SAY  | ▼ 195,723 | 221,450    | 4         | 21     | 183  | 183   | 1499  |
| Puanı Hesaplanan:                                |           |            | 49        | 267    | 267  | 2901  |       |
| EA   | ▲ 236,443 | 216,890    | 6         | 26     | 102  | 102   | 945   |
| Puanı Hesaplanan:                                |           |            | 49        | 267    | 267  | 2901  |       |
| Katılımlar:                                      |           |            | 8         | 49     | 268  | 268   | 2935  |

T.C.No ile eşleşen TYT bilgileriniz kullanılmıştır.

| Ders                          | Soru                                       | Doğru     | Yanlış    | Net          | Başarı %  | Sınıf Ort.     | Kurum Ort.     | Genel Ort.     |
|-------------------------------|--|-----------|-----------|--------------|-----------|----------------|----------------|----------------|
| <i>Türkçe</i>                 | 40   | 31        | 7         | 29,25        | 73        |                |                |                |
| <i>Tarih-1</i>                | 5  | 3         | 2         | 2,50         | 50        |                |                |                |
| <i>Coğrafya-1</i>             | 5  | 3         | 1         | 2,75         | 55        |                |                |                |
| <i>Felsefe</i>                | 5  | 5         | 0         | 5,00         | 100       |                |                |                |
| <i>Din Kült. ve Ahl. Bil.</i> | 5  | 5         | 0         | 5,00         | 100       |                |                |                |
| <i>TYT Sosyal</i>             | 20   | 16        | 3         | 15,25        | 76        |                |                |                |
| <i>Matematik-1</i>            | 30   | 8         | 5         | 6,75         | 23        |                |                |                |
| <i>Geometri</i>               | 10   | 2         | 0         | 2,00         | 20        |                |                |                |
| <i>TYT Matematik</i>          | 40   | 10        | 5         | 8,75         | 22        |                |                |                |
| <i>Fizik</i>                  | 7  | 2         | 2         | 1,50         | 21        |                |                |                |
| <i>Kimya</i>                  | 7  | 0         | 1         | -0,25        | -4        |                |                |                |
| <i>Biyoloji</i>               | 6  | 0         | 0         | 0,00         | 0         |                |                |                |
| <i>TYT Fen</i>                | 20   | 2         | 3         | 1,25         | 6         |                |                |                |
| <i>Türkçe</i>                 | 6  | 5         | 1         | 4,75         | 79        | ▼ 5,06         | ▲ 4,53         | ▲ 2,06         |
| <i>Edebiyat</i>               | 18   | 9         | 7         | 7,25         | 40        | ▼ 8,78         | ▼ 8,17         | ▲ 3,12         |
| <i>Tarih-1</i>                | 10   | 2         | 5         | 0,75         | 8         | ▼ 3,09         | ▼ 2,94         | ▼ 0,95         |
| <i>Coğrafya-1</i>             | 6  | 4         | 2         | 3,50         | 58        | ▼ 3,91         | ▼ 3,83         | ▲ 1,57         |
| <i>Edebiyat-Sosyal-1</i>      | 40   | 20        | 15        | 16,25        | 41        | ▼ 20,84        | ▼ 19,47        | ▲ 7,70         |
| <i>Matematik-2</i>            | 30   | 3         | 7         | 1,25         | 4         | ▼ 2,94         | ▼ 3,91         | ▼ 6,38         |
| <i>Matematik-2</i>            | 10   | 0         | 1         | -0,25        | -3        | ▼ 0,53         | ▼ 0,70         | ▼ 1,61         |
| <i>Matematik</i>              | 40   | 3         | 8         | 1,00         | 3         | ▼ 3,47         | ▼ 4,61         | ▼ 7,99         |
| <b>Toplam:</b>                | <b>280</b>                                 | <b>82</b> | <b>41</b> | <b>71,75</b> | <b>26</b> | <b>▼ 86,41</b> | <b>▼ 78,23</b> | <b>▼ 73,79</b> |
| Soru No                       | 1234567890123456789012345678901234567890   |           |           |              |           |                |                |                |
| Edebiyat-Sosyal-1             | CaADDEAeEbDDdcBCc EDgB e eaAE eda CbEECc   |           |           |              |           |                |                |                |
| Cevap Anahtarı                | B CEADDEACECDDBACBCECEDCBACBDCAEADABCCCECE |           |           |              |           |                |                |                |
| Matematik                     | E a de b E D be c e                        |           |           |              |           |                |                |                |
| Cevap Anahtarı                | B EABCCBBDEEAEECCDECBDDDBDDDECDCAABACDCB   |           |           |              |           |                |                |                |

| HIZ VE RENK AYT 3  |   |   |   |     |
|--|---|---|---|-----|
| DERSLERE GÖRE BAŞARI ANALİZİ   |   |   |   |     |
| Edebiyat-Sosyal-1  |   |   |   |     |
| Türkçe   | S | D | Y | B%  |
| Metne Sözcük Yerleştirme   | 1 | 0 | 1 | 0   |
| Parçadaki Cümlelerin İçerik ve Özellikleri   | 1 | 1 | 0 | 100 |
| Paragrafın Yorumlanması  | 2 | 2 | 0 | 100 |
| Cümleyi Yorumlama ve Açıklama  | 1 | 1 | 0 | 100 |
| Paragrafta Yardımcı Düşünceler   | 1 | 1 | 0 | 100 |
| Edebiyat   | S | D | Y | B%  |
| Garip Akımı Şiir Anlayışı  | 1 | 0 | 1 | 0   |
| Geçiş Dönemi Türk Edebiyatı  | 1 | 1 | 0 | 100 |
| Şiir Bilgisi Genel Konular   | 1 | 0 | 1 | 0   |
| Halk Hikayesi  | 1 | 1 | 0 | 100 |
| Geleneksel Türk tiyatrosu türlerini ayırt eder ve özelliklerini bilir.   | 1 | 1 | 0 | 100 |
| Destan türünün genel özelliklerini belirler.   | 1 | 1 | 0 | 100 |
| Tasavvuf şairlerini tanıır.  | 1 | 0 | 1 | 0   |
| Divan Şiiri  | 1 | 1 | 0 | 100 |
| Divan edebiyatı sanatçılarını tanıır.  | 1 | 0 | 1 | 0   |
| Mesnevi türündeki önemli yazar ve eserleri tanıır.   | 1 | 0 | 0 | 0   |
| 1950-1980 arasında Türk edebiyatında eser veren roman yazarlarını tanıır.  | 1 | 1 | 0 | 100 |
| Tanzimat Dönemi tiyatro yazarlarını tanıır.  | 1 | 1 | 0 | 100 |
| Beş Heceçileri tanıır ve şiirlerinin genel özelliklerini kavrar.   | 1 | 0 | 1 | 0   |
| Millî Edebiyat Dönemi'nde Roman  | 1 | 1 | 0 | 100 |
| Cumhuriyet Dönemi saf şiir anlayışının şairlerini bilir.   | 1 | 1 | 0 | 100 |
| Tanzimat Dönemi şairlerini tanıır.   | 1 | 1 | 0 | 100 |
| Modernist hikâyelerin özelliklerini kavrar ve bu anlayışa eser veren yazarları bilir.  | 1 | 0 | 1 | 0   |
| Edebi akımları ve edebiyata yansımalarını bilir.   | 1 | 0 | 0 | 0   |
| Tarih-1  | S | D | Y | B%  |
| İnsanlığın Hafızası Tarih  | 1 | 0 | 1 | 0   |
| İlk Türk Devletleri ve Komşuları   | 1 | 0 | 0 | 0   |
| Türklerin İslamiyet'i Kabulü   | 1 | 1 | 0 | 100 |
| Haçlılar Karşısında Türkler  | 1 | 0 | 1 | 0   |
| Fetih ve Fatih   | 1 | 1 | 0 | 100 |
| Osmanlı Devleti'nde Demokratikleşme Hareketleri  | 1 | 0 | 1 | 0   |
| Mustafa Kemal'in Hayatı  | 1 | 0 | 0 | 0   |
| İggallerin Başlaması ve Millî Mücadele'ye Hazırlık   | 1 | 0 | 1 | 0   |
| Millî Mücadele'de Cepheleler   | 1 | 0 | 0 | 0   |
| Ekonomi Alanındaki Gelişmeler  | 1 | 0 | 1 | 0   |
| Coğrafya-1   | S | D | Y | B%  |
| Doğa olaylarının ekstrem durumlarını ve etkilerini açıklar.  | 1 | 1 | 0 | 100 |
| Türkiye'nin nüfus projeksiyonlarına dayalı senaryolar oluşturur.   | 1 | 1 | 0 | 100 |
| Gelişmiş ve gelişmekte olan ülkelerin ekonomik özelliklerini karşılaştırır.  | 1 | 0 | 1 | 0   |
| Türkiye'nin turizm politikalarını çevresel, kültürel ve ekonomik etkileri açısından değerlendirir.                               | 1 | 1 | 0 | 100 |
| Tarımın Türkiye ekonomisindeki yerini açıklar.   | 1 | 0 | 1 | 0   |
| Çevre sorunlarının oluşum sebeplerine göre sınıflandırır.  | 1 | 1 | 0 | 100 |
| Matematik  | S | D | Y | B%  |
| Matematik-2  | S | D | Y | B%  |
| Sayı kümelerini birbirleriyle ilişkilendirir.  | 3 | 0 | 2 | 0   |
| Birinci dereceden bir bilinmeyenli denklem ve eşitsizliklerin çözüm kümelerini bulur.  | 1 | 1 | 0 | 100 |
| Üslü ifadeleri içeren denklemleri çözer.   | 1 | 0 | 0 | 0   |
| Kümeler ile ilgili temel kavramlar hatırlatılır.   | 1 | 0 | 0 | 0   |
| Koşullu önermeyi ve iki yönlü koşullu önermeyi açıklar.  | 1 | 0 | 0 | 0   |
| Fonksiyonlarla ilgili problemler çözer.  | 1 | 0 | 1 | 0   |
| Fonksiyonun grafik ve tablo temsiliyi kullanarak problem çözer.  | 1 | 0 | 0 | 0   |
| Bir karmaşık sayının a+ib biçiminde ifade edildiğini açıklar.  | 1 | 0 | 0 | 0   |
| İkinci dereceden fonksiyonlarla modellenen problemleri çözer.  | 1 | 0 | 0 | 0   |
| Bir değişkenli polinom kavramını açıklar.  | 1 | 0 | 0 | 0   |
| Logaritma fonksiyonu ile üstel fonksiyonu ilişkilendirerek problemler çözer.   | 1 | 0 | 0 | 0   |
| Üstel, logaritmik denklemlerin ve eşitsizliklerin çözüm kümelerini bulur.  | 1 | 0 | 0 | 0   |
| Aritmetik ve geometrik dizilerin özelliklerini kullanarak işlemler yapar.  | 1 | 0 | 0 | 0   |
| Sınırlı sayıda tekrarlayan nesnelerin dizilişlerini (permütasyonlarını) açıklayarak problemler çözer.                            | 1 | 0 | 1 | 0   |
| Olasılık kavramı ile ilgili uygulamalar yapar.   | 1 | 0 | 0 | 0   |
| Limit ile ilgili özellikleri belirterek uygulamalar yapar.   | 1 | 0 | 0 | 0   |
| Bir fonksiyonun bir noktadaki sürekliliğini açıklar.   | 1 | 1 | 0 | 100 |
| İki fonksiyonun bileşkesinin türevine ait kuralı (zincir kuralı) oluşturularak türev hesabı yapar.                               | 1 | 0 | 0 | 0   |
| Bir fonksiyonun artan veya azalan olduğu aralıkları türev yardımıyla belirler.   | 2 | 1 | 0 | 50  |
| Maksimum ve minimum problemlerini türev yardımıyla çözer.  | 1 | 0 | 0 | 0   |
| Bir fonksiyonun belirsiz integralini açıklayarak integral alma kurallarını oluşturur.  | 1 | 0 | 0 | 0   |
| Belirli integralin özelliklerini kullanarak işlemler yapar.  | 2 | 0 | 1 | 0   |
| Bir fonksiyonun grafiği ile x eksenini arasında kalan sınırlı bölgenin alanını Riemann toplamı yardımıyla yaklaşık olarak bulur. | 1 | 0 | 0 | 0   |
| İki kat açı formüllerini oluşturarak işlemler yapar.   | 1 | 0 | 1 | 0   |
| Trigonometrik fonksiyonları birim çember yardımıyla açıklar.   | 2 | 0 | 1 | 0   |
| Doğrunun Analitik İncelenmesi  | 3 | 0 | 1 | 0   |
| Dönüşüm Geometrisi   | 1 | 0 | 0 | 0   |
| Çemberde Açı   | 1 | 0 | 0 | 0   |
| Çemberde Uzunluk   | 1 | 0 | 0 | 0   |
| Dairede Çevre ve Alan  | 1 | 0 | 0 | 0   |
| Çemberin Analitik İncelenmesi  | 1 | 0 | 0 | 0   |
| Silindir   | 2 | 0 | 0 | 0   |

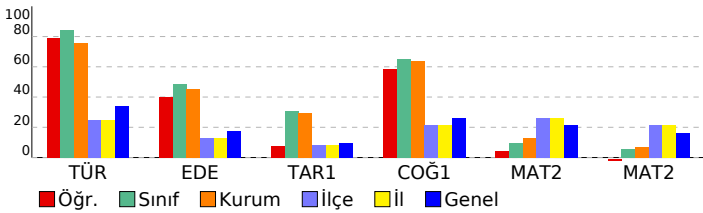

| SINAV SONUÇ BELGESİ                              |                   |            |           |        |      |       |       |
|--|-------------------|------------|-----------|--------|------|-------|-------|
| MANİSA / YUNUSEMRE / KEP AKADEMİ 12.EŞİT AĞIRLIK |                   |            |           |        |      |       |       |
| Öğrenci  |                   |            |           | Numara |      | Sınıf |       |
| HİLAL YILMAZ                                     |                   |            |           | 12254  |      | 12A   |       |
| Puan Türü  | Puan              | Genel Ort. | Dereceler |        |      |       |       |
|  |                   |            | Snf       | Kurum  | İlçe | İl    | Genel |
| SÖZ  | ▼ 188,438         | 191,150    | 8         | 41     | 100  | 100   | 1292  |
|  | Puanı Hesaplanan: |            | 49        | 267    | 267  | 2901  |       |
| SAY  | ▼ 175,983         | 221,450    | 7         | 38     | 229  | 229   | 2202  |
|  | Puanı Hesaplanan: |            | 49        | 267    | 267  | 2901  |       |
| EA   | ▼ 213,993         | 216,890    | 8         | 37     | 146  | 146   | 1435  |
|  | Puanı Hesaplanan: |            | 49        | 267    | 267  | 2901  |       |
| Katılımlar:                                      |                   |            | 8         | 49     | 268  | 268   | 2935  |

T.C.No ile eşleşen TYT bilgileriniz kullanılmıştır.

| Ders                          | Soru                                       | Doğru     | Yanlış    | Net          | Başarı %  | Sınıf Ort.     | Kurum Ort.     | Genel Ort.     |
|-------------------------------|--|-----------|-----------|--------------|-----------|----------------|----------------|----------------|
| <i>Türkçe</i>                 | 40   | 24        | 7         | 22,25        | 56        |                |                |                |
| <i>Tarih-1</i>                | 5  | 3         | 1         | 2,75         | 55        |                |                |                |
| <i>Coğrafya-1</i>             | 5  | 0         | 2         | -0,50        | -10       |                |                |                |
| <i>Felsefe</i>                | 5  | 4         | 1         | 3,75         | 75        |                |                |                |
| <i>Din Kült. ve Ahl. Bil.</i> | 5  | 3         | 1         | 2,75         | 55        |                |                |                |
| <i>TYT Sosyal</i>             | 20   | 10        | 5         | 8,75         | 44        |                |                |                |
| <i>Matematik-1</i>            | 30   | 7         | 1         | 6,75         | 23        |                |                |                |
| <i>Geometri</i>               | 10   | 0         | 0         | 0,00         | 0         |                |                |                |
| <i>TYT Matematik</i>          | 40   | 7         | 1         | 6,75         | 17        |                |                |                |
| <i>Fizik</i>                  | 7  | 0         | 0         | 0,00         | 0         |                |                |                |
| <i>Kimya</i>                  | 7  | 0         | 0         | 0,00         | 0         |                |                |                |
| <i>Biyoloji</i>               | 6  | 0         | 0         | 0,00         | 0         |                |                |                |
| <i>TYT Fen</i>                | 20   | 0         | 0         | 0,00         | 0         |                |                |                |
| <i>Türkçe</i>                 | 6  | 5         | 1         | 4,75         | 79        | ▼ 5,06         | ▲ 4,53         | ▲ 2,06         |
| <i>Edebiyat</i>               | 18   | 8         | 5         | 6,75         | 38        | ▼ 8,78         | ▼ 8,17         | ▲ 3,12         |
| <i>Tarih-1</i>                | 10   | 2         | 4         | 1,00         | 10        | ▼ 3,09         | ▼ 2,94         | ▲ 0,95         |
| <i>Coğrafya-1</i>             | 6  | 3         | 1         | 2,75         | 46        | ▼ 3,91         | ▼ 3,83         | ▲ 1,57         |
| <i>Edebiyat-Sosyal-1</i>      | 40   | 18        | 11        | 15,25        | 38        | ▼ 20,84        | ▼ 19,47        | ▲ 7,70         |
| <i>Matematik-2</i>            | 30   | 2         | 3         | 1,25         | 4         | ▼ 2,94         | ▼ 3,91         | ▼ 6,38         |
| <i>Matematik-2</i>            | 10   | 0         | 0         | 0,00         | 0         | ▼ 0,53         | ▼ 0,70         | ▼ 1,61         |
| <i>Matematik</i>              | 40   | 2         | 3         | 1,25         | 3         | ▼ 3,47         | ▼ 4,61         | ▼ 7,99         |
| <b>Toplam:</b>                | <b>280</b>                                 | <b>61</b> | <b>27</b> | <b>54,25</b> | <b>19</b> | <b>▼ 86,41</b> | <b>▼ 78,23</b> | <b>▼ 73,79</b> |
| <b>Soru No</b>                | 1234567890123456789012345678901234567890   |           |           |              |           |                |                |                |
| <b>Edebiyat-Sosyal-1</b>      | aCDDEACbCcaCeDE CBaB a b AD d cEC d E      |           |           |              |           |                |                |                |
| <b>Cevap Anahtarı</b>         | A ECDDEACACDECADECCBCBEDCADBECADABCAECCCEE |           |           |              |           |                |                |                |
| <b>Matematik</b>              | Cb eCc                                     |           |           |              |           |                |                |                |
| <b>Cevap Anahtarı</b>         | A BCEABDCBEEACDECBDECDDBEDBDDCCAAABCBCD    |           |           |              |           |                |                |                |

| HIZ VE RENK AYT 3  |   |   |   |     |
|--|---|---|---|-----|
| DERSLERE GÖRE BAŞARI ANALİZİ   |   |   |   |     |
| Edebiyat-Sosyal-1  |   |   |   |     |
| Türkçe   | S | D | Y | B%  |
| Metne Sözcük Yerleştirme   | 1 | 0 | 1 | 0   |
| Parçadaki Cümlelerin İçerik ve Özellikleri   | 1 | 1 | 0 | 100 |
| Paragrafın Yorumlanması  | 2 | 2 | 0 | 100 |
| Cümleyi Yorumlama ve Açıklama  | 1 | 1 | 0 | 100 |
| Paragrafta Yardımcı Düşünceler   | 1 | 1 | 0 | 100 |
| Edebiyat   | S | D | Y | B%  |
| Garip Akımı Şiir Anlayışı  | 1 | 1 | 0 | 100 |
| Geçiş Dönemi Türk Edebiyatı  | 1 | 0 | 1 | 0   |
| Şiir Bilgisi Genel Konular   | 1 | 1 | 0 | 100 |
| Halk Hikayesi  | 1 | 0 | 1 | 0   |
| Geleneksel Türk tiyatrosu türlerini ayırt eder ve özelliklerini bilir.   | 1 | 0 | 1 | 0   |
| Destan türünün genel özelliklerini belirler.   | 1 | 1 | 0 | 100 |
| Tasavvuf şairlerini tanıtır.   | 1 | 0 | 1 | 0   |
| Divan Şiiri  | 1 | 1 | 0 | 100 |
| Divan edebiyatı sanatçılarını tanıtır.   | 1 | 1 | 0 | 100 |
| Mesnevî türündeki önemli yazar ve eserleri tanıtır.  | 1 | 0 | 0 | 0   |
| 1950-1980 arasında Türk edebiyatında eser veren roman yazarlarını tanıtır.   | 1 | 1 | 0 | 100 |
| Tanzimat Dönemi tiyatro yazarlarını tanıtır.   | 1 | 1 | 0 | 100 |
| Beş Heceçileri tanıtır ve şiirlerinin genel özelliklerini kavrar.  | 1 | 0 | 1 | 0   |
| Millî Edebiyat Dönemi'nde Roman  | 1 | 1 | 0 | 100 |
| Cumhuriyet Dönemi saf şiir anlayışının şairlerini bilir.   | 1 | 0 | 0 | 0   |
| Tanzimat Dönemi şairlerini tanıtır.  | 1 | 0 | 0 | 0   |
| Modernist hikâyelerin özelliklerini kavrar ve bu anlayışa eser veren yazarları bilir.  | 1 | 0 | 0 | 0   |
| Edebi akımları ve edebiyata yansımalarını bilir.   | 1 | 0 | 0 | 0   |
| Tarih-1  | S | D | Y | B%  |
| İnsanlığın Hafızası Tarih  | 1 | 0 | 1 | 0   |
| İlk Türk Devletleri ve Komşuları   | 1 | 0 | 0 | 0   |
| Türklerin İslamiyet'i Kabulü   | 1 | 0 | 1 | 0   |
| Haçlılar Karşısında Türkler  | 1 | 0 | 0 | 0   |
| Fetih ve Fatih   | 1 | 1 | 0 | 100 |
| Osmanlı Devleti'nde Demokratikleşme Hareketleri  | 1 | 1 | 0 | 100 |
| Mustafa Kemal'in Hayatı  | 1 | 0 | 0 | 0   |
| İggallerin Başlaması ve Millî Mücadele'ye Hazırlık   | 1 | 0 | 1 | 0   |
| Millî Mücadele'de Cepheleler   | 1 | 0 | 0 | 0   |
| Ekonomi Alanındaki Gelişmeler  | 1 | 0 | 1 | 0   |
| Coğrafya-1   | S | D | Y | B%  |
| Doğa olaylarının ekstrem durumlarını ve etkilerini açıklar.  | 1 | 1 | 0 | 100 |
| Türkiye'nin nüfus projeksiyonlarına dayalı senaryolar oluşturur.   | 1 | 1 | 0 | 100 |
| Gelişmiş ve gelişmekte olan ülkelerin ekonomik özelliklerini karşılaştırır.  | 1 | 0 | 0 | 0   |
| Türkiye'nin turizm politikalarını çevresel, kültürel ve ekonomik etkileri açısından değerlendirir.                               | 1 | 0 | 1 | 0   |
| Tarımın Türkiye ekonomisindeki yerini açıklar.   | 1 | 0 | 0 | 0   |
| Çevre sorunlarının oluşum sebeplerine göre sınıflandırır.  | 1 | 1 | 0 | 100 |
| Matematik  | S | D | Y | B%  |
| Matematik-2  | S | D | Y | B%  |
| Sayı kümelerini birbirleriyle ilişkilendirir.  | 3 | 1 | 0 | 33  |
| Birinci dereceden bir bilinmeyenli denklem ve eşitsizliklerin çözüm kümelerini bulur.  | 1 | 0 | 1 | 0   |
| Üslü ifadeleri içeren denklemleri çözer.   | 1 | 0 | 0 | 0   |
| Kümeler ile ilgili temel kavramlar hatırlatılır.   | 1 | 0 | 1 | 0   |
| Koşullu önermeyi ve iki yönlü koşullu önermeyi açıklar.  | 1 | 1 | 0 | 100 |
| Fonksiyonlarla ilgili problemler çözer.  | 1 | 1 | 0 | 100 |
| Fonksiyonun grafik ve tablo temsiliyi kullanarak problem çözer.  | 1 | 0 | 0 | 0   |
| Bir karmaşık sayının a+ib biçiminde ifade edildiğini açıklar.  | 1 | 0 | 0 | 0   |
| İkinci dereceden fonksiyonlarla modellenen problemleri çözer.  | 1 | 0 | 0 | 0   |
| Bir değişkenli polinom kavramını açıklar.  | 1 | 0 | 0 | 0   |
| Logaritma fonksiyonu ile üstel fonksiyonu ilişkilendirerek problemler çözer.   | 1 | 0 | 0 | 0   |
| Üstel, logaritmik denklemlerin ve eşitsizliklerin çözüm kümelerini bulur.  | 1 | 0 | 0 | 0   |
| Aritmetik ve geometrik dizilerin özelliklerini kullanarak işlemler yapar.  | 1 | 0 | 0 | 0   |
| Sınırlı sayıda tekrarlayan nesnelerin dizilişlerini (permütasyonlarını) açıklayarak problemler çözer.                            | 1 | 0 | 0 | 0   |
| Olasılık kavramı ile ilgili uygulamalar yapar.   | 1 | 0 | 0 | 0   |
| Limit ile ilgili özellikleri belirterek uygulamalar yapar.   | 1 | 0 | 0 | 0   |
| Bir fonksiyonun bir noktadaki sürekliliğini açıklar.   | 1 | 0 | 0 | 0   |
| İki fonksiyonun bileşkesinin türevine ait kuralı (zincir kuralı) oluşturularak türev hesabı yapar.                               | 1 | 0 | 0 | 0   |
| Bir fonksiyonun artan veya azalan olduğu aralıkları türev yardımıyla belirler.   | 2 | 0 | 0 | 0   |
| Maksimum ve minimum problemlerini türev yardımıyla çözer.  | 1 | 0 | 0 | 0   |
| Bir fonksiyonun belirsiz integralini açıklayarak integral alma kurallarını oluşturur.  | 1 | 0 | 0 | 0   |
| Belirli integralin özelliklerini kullanarak işlemler yapar.  | 2 | 0 | 0 | 0   |
| Bir fonksiyonun grafiği ile x eksenini arasında kalan sınırlı bölgenin alanını Riemann toplamı yardımıyla yaklaşık olarak bulur. | 1 | 0 | 0 | 0   |
| İki kat açılı formlerini oluşturarak işlemler yapar.   | 1 | 0 | 0 | 0   |
| Trigonometrik fonksiyonları birim çember yardımıyla açıklar.   | 2 | 0 | 0 | 0   |
| Doğrunun Analitik İncelenmesi  | 3 | 0 | 0 | 0   |
| Dönüşüm Geometrisi   | 1 | 0 | 0 | 0   |
| Çemberde Açı   | 1 | 0 | 0 | 0   |
| Çemberde Uzunluk   | 1 | 0 | 0 | 0   |
| Dairede Çevre ve Alan  | 1 | 0 | 0 | 0   |
| Çemberin Analitik İncelenmesi  | 1 | 0 | 0 | 0   |
| Silindir   | 2 | 0 | 0 | 0   |

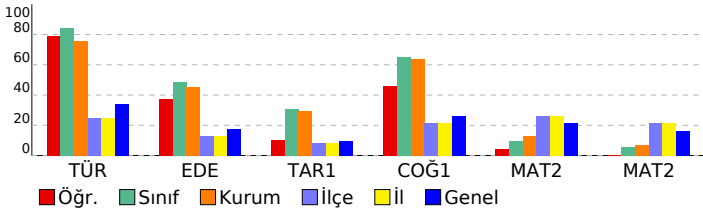

## SINAV SONUÇ BELGESİ

HIZ VE RENK AYT 3

MANİSA / YUNUSEMRE / KEP AKADEMİ 12.EŞİT AĞIRLIK

|             |        |       |
|-------------|--------|-------|
| Öğrenci     | Numara | Sınıf |
| ILGIN GÖKÇE | 12265  | 12A   |

| Puan Türü         | Puan      | Genel Ort. | Dereceler |       |      |      |       |
|-------------------|-----------|------------|-----------|-------|------|------|-------|
|                   |           |            | Snf       | Kurum | İlçe | İl   | Genel |
| SÖZ               | ▲ 270,925 | 191,150    | 5         | 12    | 13   | 13   | 230   |
| Puanı Hesaplanan: |           |            | 49        | 267   | 267  | 2901 |       |
| SAY               | ▼ 183,738 | 221,450    | 5         | 25    | 202  | 202  | 1840  |
| Puanı Hesaplanan: |           |            | 49        | 267   | 267  | 2901 |       |
| EA                | ▲ 237,973 | 216,890    | 4         | 24    | 99   | 99   | 914   |
| Puanı Hesaplanan: |           |            | 49        | 267   | 267  | 2901 |       |
| Katılımlar:       |           |            | 8         | 49    | 268  | 268  | 2935  |

T.C.No ile eşleşen TYT bilgileriniz kullanılmıştır.

| Ders                         | Soru       | Doğru     | Yanlış    | Net          | Başarı %  | Sınıf Ort.     | Kurum Ort.     | Genel Ort.     |
|------------------------------|------------|-----------|-----------|--------------|-----------|----------------|----------------|----------------|
| <i>Türkçe</i>                | 40         | 29        | 9         | 26,75        | 67        |                |                |                |
| <i>Tarih-1</i>               | 5          | 3         | 2         | 2,50         | 50        |                |                |                |
| <i>Coğrafya-1</i>            | 5          | 3         | 2         | 2,50         | 50        |                |                |                |
| <i>Felsefe</i>               | 5          | 5         | 0         | 5,00         | 100       |                |                |                |
| <i>Din Kül. ve Ahl. Bil.</i> | 5          | 5         | 0         | 5,00         | 100       |                |                |                |
| <i>TYT Sosyal</i>            | 20         | 16        | 4         | 15,00        | 75        |                |                |                |
| <i>Matematik-1</i>           | 30         | 4         | 5         | 2,75         | 9         |                |                |                |
| <i>Geometri</i>              | 10         | 0         | 0         | 0,00         | 0         |                |                |                |
| <i>TYT Matematik</i>         | 40         | 4         | 5         | 2,75         | 7         |                |                |                |
| <i>Fizik</i>                 | 7          | 0         | 1         | -0,25        | -4        |                |                |                |
| <i>Kimya</i>                 | 7          | 0         | 1         | -0,25        | -4        |                |                |                |
| <i>Biyoloji</i>              | 6          | 1         | 1         | 0,75         | 13        |                |                |                |
| <i>TYT Fen</i>               | 20         | 1         | 3         | 0,25         | 1         |                |                |                |
| Türkçe                       | 6          | 6         | 0         | 6,00         | 100       | ▲ 5,06         | ▲ 4,53         | ▲ 2,06         |
| Edebiyat                     | 18         | 10        | 6         | 8,50         | 47        | ▼ 8,78         | ▲ 8,17         | ▲ 3,12         |
| Tarih-1                      | 10         | 2         | 3         | 1,25         | 13        | ▼ 3,09         | ▼ 2,94         | ▲ 0,95         |
| Coğrafya-1                   | 6          | 5         | 1         | 4,75         | 79        | ▲ 3,91         | ▲ 3,83         | ▲ 1,57         |
| Edebiyat-Sosyal-1            | 40         | 23        | 10        | 20,50        | 51        | ▼ 20,84        | ▲ 19,47        | ▲ 7,70         |
| Tarih-2                      | 11         | 6         | 1         | 5,75         | 52        | ▲ 3,50         | ▲ 1,74         | ▲ 1,07         |
| Coğrafya-2                   | 11         | 4         | 4         | 3,00         | 27        | ▼ 3,69         | ▲ 2,76         | ▲ 1,36         |
| Felsefe                      | 6          | 4         | 1         | 3,75         | 63        | ▲ 2,09         | ▲ 1,38         | ▲ 0,73         |
| Felsefe Grubu                | 6          | 4         | 0         | 4,00         | 67        | ▲ 2,41         | ▲ 1,05         | ▲ 0,77         |
| Din Kül. ve Ahl. Bil.        | 6          | 3         | 2         | 2,50         | 42        | ▲ 1,78         | ▲ 1,15         | ▲ 0,89         |
| Felsefe (Seçmeli)            | 6          | 0         | 0         | 0,00         | 0         | ◆ 0,00         | ▲ -0,01        | ▼ 0,01         |
| Sosyal-2                     | 40         | 21        | 8         | 19,00        | 48        | ▲ 13,47        | ▲ 8,07         | ▲ 4,84         |
| Matematik-2                  | 30         | 2         | 4         | 1,00         | 3         | ▼ 2,94         | ▼ 3,91         | ▼ 6,38         |
| Matematik-2                  | 10         | 0         | 0         | 0,00         | 0         | ▼ 0,53         | ▼ 0,70         | ▼ 1,61         |
| Matematik                    | 40         | 2         | 4         | 1,00         | 3         | ▼ 3,47         | ▼ 4,61         | ▼ 7,99         |
| <b>Toplam:</b>               | <b>280</b> | <b>96</b> | <b>43</b> | <b>85,25</b> | <b>30</b> | <b>▼ 86,41</b> | <b>▲ 78,23</b> | <b>▲ 73,79</b> |

|                   |  |
|-------------------|--|
| Soru No           | 12345678901234567890123456789012345678901234567890 |
| Edebiyat-Sosyal-1 | CEADDEcCabDDCABCEC aaBd c AE c d CCEECa            |
| Cevap Anahtarı    | B CEADDEACECDDCABCECEDCBACBDCAEADABCCCEECE         |
| Sosyal-2          | BDCA DEB aD dBaeCEDBEAa AC B ADeCB e               |
| Cevap Anahtarı    | B BDCACDEDBABBDCBDABECCEDBEADEACEBBDADACBDCEBBBCDA |
| Matematik         | Ee a B e e   |
| Cevap Anahtarı    | B EABCCBBDEEAEECCDECBDDDBDDDECDCAABACDCB           |

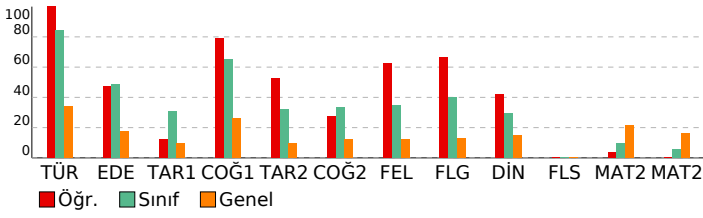

## DERSLERE GÖRE BAŞARI ANALİZİ

### Edebiyat-Sosyal-1

| Türkçe   | S | D | Y | B%  |
|--|---|---|---|-----|
| Metne Sözcük Yerleştirme   | 1 | 1 | 0 | 100 |
| Parçadaki Cümlelerin İçerik ve Özellikleri   | 1 | 1 | 0 | 100 |
| Paragrafın Yorumlanması  | 2 | 2 | 0 | 100 |
| Cümleyi Yorumlama ve Açıklama  | 1 | 1 | 0 | 100 |
| Paragrafta Yardımcı Düşünceler   | 1 | 1 | 0 | 100 |
| Edebiyat   | S | D | Y | B%  |
| Garip Akımı Şiir Anlayışı  | 1 | 1 | 0 | 100 |
| Geçiş Dönemi Türk Edebiyatı  | 1 | 0 | 1 | 0   |
| Şiir Bilgisi Genel Konular   | 1 | 0 | 1 | 0   |
| Halk Hikâyesi  | 1 | 1 | 0 | 100 |
| Geleneksel Türk tiyatrosu türlerini ayırt eder ve özelliklerini bilir.                             | 1 | 0 | 1 | 0   |
| Destan türünün genel özelliklerini belirler.   | 1 | 1 | 0 | 100 |
| Tasavvuf şairlerini tanıır.  | 1 | 1 | 0 | 100 |
| Divan Şiiri  | 1 | 1 | 0 | 100 |
| Divan edebiyatı sanatçılarını tanıır.  | 1 | 1 | 0 | 100 |
| Mesnevi türündeki önemli yazar ve eserleri tanıır.   | 1 | 1 | 0 | 100 |
| 1950-1980 arasında Türk edebiyatında eser veren roman yazarlarını tanıır.                          | 1 | 1 | 0 | 100 |
| Tanzimat Dönemi tiyatro yazarlarını tanıır.  | 1 | 1 | 0 | 100 |
| Beş Heceçileri tanıır ve şiirlerinin genel özelliklerini kavrar.                                   | 1 | 0 | 1 | 0   |
| Millî Edebiyat Dönemi'nde Roman  | 1 | 1 | 0 | 100 |
| Cumhuriyet Dönemi saf şiir anlayışının şairlerini bilir.   | 1 | 0 | 0 | 0   |
| Tanzimat Dönemi şairlerini tanıır.   | 1 | 0 | 1 | 0   |
| Modernist hikâyelerin özelliklerini kavrar ve bu anlayışla eser veren yazarları bilir.             | 1 | 0 | 0 | 0   |
| Edebi akımları ve edebiyata yansımalarını bilir.   | 1 | 0 | 1 | 0   |
| Tarih-1  | S | D | Y | B%  |
| İnsanlığın Hafızası Tarih  | 1 | 0 | 1 | 0   |
| İlk Türk Devletleri ve Komşuları   | 1 | 0 | 0 | 0   |
| Türklerin İslamiyet'i Kabulü   | 1 | 1 | 0 | 100 |
| Haçlılar Karşısında Türkler  | 1 | 0 | 0 | 0   |
| Fetih ve Fatih   | 1 | 1 | 0 | 100 |
| Osmanlı Devleti'nde Demokratikleşme Hareketleri  | 1 | 0 | 1 | 0   |
| Mustafa Kemal'in Hayatı  | 1 | 0 | 0 | 0   |
| İggallerin Başlaması ve Millî Mücadele'ye Hazırlık   | 1 | 0 | 1 | 0   |
| Millî Mücadele'de Cepheleler   | 1 | 0 | 0 | 0   |
| Ekonomi Alanındaki Gelişmeler  | 1 | 0 | 0 | 0   |
| Coğrafya-1   | S | D | Y | B%  |
| Doğa olaylarının ekstrem durumlarını ve etkilerini açıklar.  | 1 | 1 | 0 | 100 |
| Türkiye'nin nüfus projeksiyonlarına dayalı senaryolar oluşturur.                                   | 1 | 1 | 0 | 100 |
| Gelişmiş ve gelişmekte olan ülkelerin ekonomik özelliklerini karşılaştırır.                        | 1 | 1 | 0 | 100 |
| Türkiye'nin turizm politikalarını çevresel, kültürel ve ekonomik etkileri açısından değerlendirir. | 1 | 1 | 0 | 100 |
| Tarımın Türkiye ekonomisindeki yerini açıklar.   | 1 | 0 | 1 | 0   |
| Çevre sorunlarını oluşum sebeplerine göre sınıflandırır.   | 1 | 1 | 0 | 100 |

### Sosyal-2

| Tarih-2  | S | D | Y | B%  |
|--|---|---|---|-----|
| İlk Çağ'da Başlıca Medeniyet Havzaları   | 1 | 1 | 0 | 100 |
| Boylardan Devlete  | 1 | 1 | 0 | 100 |
| İlk Türk Devletleri ve Komşuları   | 1 | 1 | 0 | 100 |
| Emeviler   | 1 | 0 | 0 | 0   |
| Oğuzların İslamiyet'i Kabulü   | 1 | 1 | 0 | 100 |
| Balkan Fetihleri   | 1 | 1 | 0 | 100 |
| İhtilaller Çağı  | 1 | 1 | 0 | 100 |
| İggallerin Başlaması ve Millî Mücadele'ye Hazırlık   | 1 | 0 | 0 | 0   |
| Millî Mücadele'de Cepheleler   | 1 | 0 | 1 | 0   |
| Türk İnkılabı ve Atatürk İlkeleri  | 1 | 0 | 0 | 0   |
| Atatürk Dönemi Türk Dış Politikası (1923-1938)   | 1 | 0 | 0 | 0   |
| Coğrafya-2   | S | D | Y | B%  |
| Su ekosisteminin unsurlarını ve işleyişini açıklar.  | 1 | 0 | 0 | 0   |
| Doğa olaylarının ekstrem durumlarını ve etkilerini açıklar.                                      | 1 | 0 | 1 | 0   |
| Beşeri unsurları üretim, dağıtım ve tüketim süreçleri üzerindeki etkisi açısından değerlendirir. | 1 | 1 | 0 | 100 |
| Türkiye'de tarım sektörünün özelliklerini açıklar.   | 1 | 0 | 0 | 0   |
| Türkiye'deki ulaşım sisteminin gelişim sürecini açıklar.   | 1 | 0 | 1 | 0   |
| Türkiye'nin turizm potansiyelini ve varlıklarını açıklar.  | 1 | 1 | 0 | 100 |
| Dünya ticaret merkezleri ve ağlarını küresel ekonomideki yerleri açısından analiz eder.          | 1 | 0 | 0 | 0   |
| Ülkelerin konumunun bölgesel ve küresel etkilerini değerlendirir.                                | 1 | 0 | 1 | 0   |
| Arazi kullanımına ilişkin farklı uygulamaları çevre üzerindeki etkileri açısından değerlendirir. | 1 | 0 | 1 | 0   |
| Bölgesel ve küresel ölçekteki örgütleri etki alanları açısından değerlendirir.                   | 1 | 1 | 0 | 100 |
| Madenlerin ve enerji kaynaklarının çevre üzerindeki etkilerini örneklerle açıklar.               | 1 | 1 | 0 | 100 |
| Felsefe  | S | D | Y | B%  |
| Felsefenin anlamını açıklar.   | 1 | 1 | 0 | 100 |
| Varlık felsefesinin konusunu ve problemlerini açıklar.   | 1 | 1 | 0 | 100 |
| Felsefi düşüncenin özelliklerini açıklar.  | 1 | 1 | 0 | 100 |
| Psikolojinin alt dallarını bilir.  | 1 | 1 | 0 | 100 |
| Gelişim dönemlerinin temel özelliklerini kavrar.   | 1 | 0 | 0 | 0   |
| Öğrenmeyi etkileyen etkenleri irdeler.   | 1 | 0 | 0 | 0   |
| Toplumu oluşturan öğelerin etkileşim içinde olduğunu fark eder.                                  | 0 | 1 | 0 | 0   |
| Birey ve Toplum  | 0 | 0 | 0 | 0   |
| Felsefe Grubu  | S | D | Y | B%  |
| Toplumu oluşturan öğelerin etkileşim içinde olduğunu fark eder.                                  | 1 | 0 | 0 | 0   |
| Birey ve Toplum  | 1 | 0 | 0 | 0   |
| Toplumsal değişme olgusunu kavrar.   | 1 | 1 | 0 | 100 |
| Mantık ve doğru düşünme arasındaki ilişkiyi değerlendirir.                                       | 1 | 0 | 0 | 0   |
| Kavramı, işlem ve kaplama göre değerlendirir.  | 1 | 1 | 0 | 100 |
| Sembolik mantığın, klasik mantığın sembolleştirilmiş biçimi olduğunu fark eder.                  | 1 | 0 | 0 | 0   |
| Gelişim dönemlerinin temel özelliklerini kavrar.   | 1 | 0 | 0 | 0   |
| Öğrenmeyi etkileyen etkenleri irdeler.   | 1 | 0 | 0 | 0   |
| Din Kùl. ve Ahi. Bil.  | S | D | Y | B%  |
| İbadet yükümlülüğü ile ilgili bazı kavramları sınıflandırır.                                     | 1 | 1 | 0 | 100 |
| Tutum ve davranışlarında ölçülü olmaya özen gösterir.  | 1 | 1 | 0 | 100 |
| Kur'an'ı Kerim'de geçen bazı kavramları yorumlar.  | 1 | 1 | 0 | 100 |
| Hıristiyanlığın doğuşunu ve gelişim sürecini özetler.  | 1 | 0 | 1 | 0   |
| Anadolu'da İslam   | 1 | 0 | 1 | 0   |
| Kültürümüzde etkin olan bazı tasavvufi yorumları tanıır.   | 1 | 0 | 0 | 0   |
| Felsefe (Seçmeli)  | S | D | Y | B%  |
| 15. yüzyıl-17. yüzyıl felsefesinin karakteristik özelliklerini açıklar.                          | 1 | 0 | 0 | 0   |
| 20. yüzyıl felsefesinin karakteristik özelliklerini açıklar.                                     | 1 | 0 | 0 | 0   |
| Normal dışı davranış türlerini özellikleriyle bilir.   | 1 | 0 | 0 | 0   |
| Sosyolojik araştırmalarda kullanılan yöntemleri tanıır.  | 1 | 0 | 0 | 0   |
| Sosyalleşmenin toplumsal ilişkiler üzerindeki etkilerini değerlendirir.                          | 1 | 0 | 0 | 0   |
| Sembolik mantığın, klasik mantığın sembolleştirilmiş biçimi olduğunu fark eder.                  | 1 | 0 | 0 | 0   |

### Matematik

| Matematik-2   | S | D | Y | B%  |
|---|---|---|---|-----|
| Sayı kümelerini birbiryle ilişkilendirir.   | 3 | 0 | 1 | 0   |
| Birinci dereceden bir bilinmeyenli denklem ve eşitsizliklerin çözüm kümelerini bulur. | 1 | 1 | 0 | 100 |
| Üslü ifadeleri içeren denklemleri çözer.  | 1 | 0 | 1 | 0   |

## SINAV SONUÇ BELGESİ

## HIZ VE RENK AYT 3

MANİSA / YUNUSEMRE / KEP AKADEMİ 12.EŞİT AĞIRLIK

|              |        |       |
|--------------|--------|-------|
| Öğrenci      | Numara | Sınıf |
| KEVSER TEFÇİ | 12276  | 12A   |

| Puan Türü         | Puan      | Genel Ort. | Dereceler |       |      |      |       |
|-------------------|-----------|------------|-----------|-------|------|------|-------|
|                   |           |            | Snf       | Kurum | İlçe | İl   | Genel |
| SÖZ               | ▲ 241,185 | 191,150    | 6         | 24    | 33   | 33   | 470   |
| Puanı Hesaplanan: |           |            | 49        | 267   | 267  | 2901 |       |
| SAY               | ▼ 219,878 | 221,450    | 2         | 9     | 131  | 131  | 1084  |
| Puanı Hesaplanan: |           |            | 49        | 267   | 267  | 2901 |       |
| EA                | ▲ 278,438 | 216,890    | 2         | 9     | 37   | 37   | 353   |
| Puanı Hesaplanan: |           |            | 49        | 267   | 267  | 2901 |       |
| Katılımlar:       |           |            | 8         | 49    | 268  | 268  | 2935  |

T.C.No ile eşleşen TYT bilgileriniz kullanılmıştır.

| Ders                         | Soru       | Doğru     | Yanlış    | Net          | Başarı %  | Sınıf Ort.     | Kurum Ort.     | Genel Ort.     |
|------------------------------|------------|-----------|-----------|--------------|-----------|----------------|----------------|----------------|
| <i>Türkçe</i>                | 40         | 31        | 5         | 29,75        | 74        |                |                |                |
| <i>Tarih-1</i>               | 5          | 4         | 1         | 3,75         | 75        |                |                |                |
| <i>Coğrafya-1</i>            | 5          | 3         | 1         | 2,75         | 55        |                |                |                |
| <i>Felsefe</i>               | 5          | 4         | 0         | 4,00         | 80        |                |                |                |
| <i>Din Kül. ve Ahl. Bil.</i> | 5          | 5         | 0         | 5,00         | 100       |                |                |                |
| <i>TYT Sosyal</i>            | 20         | 16        | 2         | 15,50        | 78        |                |                |                |
| <i>Matematik-1</i>           | 30         | 8         | 5         | 6,75         | 23        |                |                |                |
| <i>Geometri</i>              | 10         | 2         | 2         | 1,50         | 15        |                |                |                |
| <i>TYT Matematik</i>         | 40         | 10        | 7         | 8,25         | 21        |                |                |                |
| <i>Fizik</i>                 | 7          | 2         | 0         | 2,00         | 29        |                |                |                |
| <i>Kimya</i>                 | 7          | 0         | 2         | -0,50        | -7        |                |                |                |
| <i>Biyoloji</i>              | 6          | 1         | 2         | 0,50         | 8         |                |                |                |
| <i>TYT Fen</i>               | 20         | 3         | 4         | 2,00         | 10        |                |                |                |
| Türkçe                       | 6          | 5         | 1         | 4,75         | 79        | ▼ 5,06         | ▲ 4,53         | ▲ 2,06         |
| Edebiyat                     | 18         | 13        | 4         | 12,00        | 67        | ▲ 8,78         | ▲ 8,17         | ▲ 3,12         |
| Tarih-1                      | 10         | 3         | 2         | 2,50         | 25        | ▼ 3,09         | ▼ 2,94         | ▲ 0,95         |
| Coğrafya-1                   | 6          | 4         | 2         | 3,50         | 58        | ▼ 3,91         | ▼ 3,83         | ▲ 1,57         |
| Edebiyat-Sosyal-1            | 40         | 25        | 9         | 22,75        | 57        | ▲ 20,84        | ▲ 19,47        | ▲ 7,70         |
| Tarih-2                      | 11         | 0         | 0         | 0,00         | 0         | ▼ 3,50         | ▼ 1,74         | ▼ 1,07         |
| Coğrafya-2                   | 11         | 0         | 0         | 0,00         | 0         | ▼ 3,69         | ▼ 2,76         | ▼ 1,36         |
| Felsefe                      | 6          | 1         | 0         | 1,00         | 17        | ▼ 2,09         | ▼ 1,38         | ▲ 0,73         |
| Felsefe Grubu                | 6          | 2         | 0         | 2,00         | 33        | ▼ 2,41         | ▲ 1,05         | ▲ 0,77         |
| Din Kül. ve Ahl. Bil.        | 6          | 0         | 0         | 0,00         | 0         | ▼ 1,78         | ▼ 1,15         | ▼ 0,89         |
| Felsefe (Seçmeli)            | 6          | 0         | 0         | 0,00         | 0         | ◆ 0,00         | ▲ -0,01        | ▼ 0,01         |
| Sosyal-2                     | 40         | 3         | 0         | 3,00         | 8         | ▼ 13,47        | ▼ 8,07         | ▼ 4,84         |
| Matematik-2                  | 30         | 6         | 2         | 5,50         | 18        | ▲ 2,94         | ▲ 3,91         | ▼ 6,38         |
| Matematik-2                  | 10         | 3         | 1         | 2,75         | 28        | ▲ 0,53         | ▲ 0,70         | ▲ 1,61         |
| Matematik                    | 40         | 9         | 3         | 8,25         | 21        | ▲ 3,47         | ▲ 4,61         | ▲ 7,99         |
| Fizik                        | 14         | 1         | 0         | 1,00         | 7         | ▲ 0,12         | ▲ 0,09         | ▼ 2,32         |
| Kimya                        | 13         | 0         | 0         | 0,00         | 0         | ◆ 0,00         | ▲ -0,01        | ▼ 1,56         |
| Biyoloji                     | 13         | 0         | 0         | 0,00         | 0         | ◆ 0,00         | ▲ -0,01        | ▼ 2,21         |
| Fen Bilimleri                | 40         | 1         | 0         | 1,00         | 3         | ▲ 0,12         | ▲ 0,07         | ▼ 6,10         |
| <b>Toplam:</b>               | <b>280</b> | <b>98</b> | <b>30</b> | <b>90,50</b> | <b>32</b> | <b>▲ 86,41</b> | <b>▲ 78,23</b> | <b>▲ 73,79</b> |

|                   |   |
|-------------------|---|
| Edebiyat-Sosyal-1 | CdADDEACECDbC cCECEDaBeC AE eAa CbEECd            |
| Cevap Anahtarı    | B CEADDEACECDDBACECEDCBACBDCAEADABCCCEECE         |
| Sosyal-2          | A CE  |
| Cevap Anahtarı    | B BDCACDEDBABBDCBDBACECEDBEADEACEBDADACBDCEBBBCDA |
| Matematik         | E BeCB A a D c C CB                               |
| Cevap Anahtarı    | B EABCCBBDEEAEECCDECBDDDBDDDECDCAABACDCB          |

|                |  |
|----------------|--|
| Fen Bilimleri  | C  |
| Cevap Anahtarı | B E CDCBEEACDADBDBDEBCEEBEBAEEABEDAEBCECBBCA |

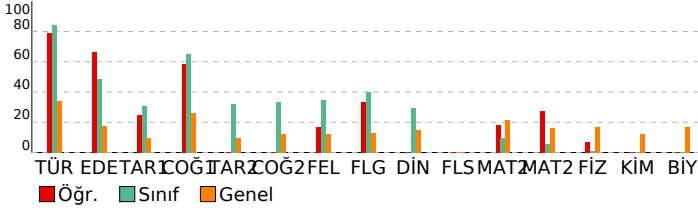

|         |  |
|---------|--|
| Soru No | 1234567890123456789012345678901234567890 |
|---------|--|

## DERSLERE GÖRE BAŞARI ANALİZİ

### Edebiyat-Sosyal-1

| Türkçe   | S | D | Y | B%  |
|--|---|---|---|-----|
| Metne Sözcük Yerleştirme   | 1 | 0 | 1 | 0   |
| Parçadaki Cümlelerin İçerik ve Özellikleri   | 1 | 1 | 0 | 100 |
| Paragrafın Yorumlanması  | 2 | 2 | 0 | 100 |
| Cümleyle Yorumlama ve Açıklama   | 1 | 1 | 0 | 100 |
| Paragrafta Yardımcı Düşünceler   | 1 | 1 | 0 | 100 |
| Edebiyat   | S | D | Y | B%  |
| Garip Akımı Şiir Anlayışı  | 1 | 1 | 0 | 100 |
| Geçiş Dönemi Türk Edebiyatı  | 1 | 1 | 0 | 100 |
| Şiir Bilgisi Genel Konular   | 1 | 1 | 0 | 100 |
| Halk Hikayesi  | 1 | 1 | 0 | 100 |
| Geleneksel Türk tiyatrosu türlerini ayırt eder ve özelliklerini bilir.                             | 1 | 1 | 0 | 100 |
| Destan türünün genel özelliklerini belirler.   | 1 | 1 | 0 | 100 |
| Tasavvuf şairlerini tanıır.  | 1 | 0 | 0 | 0   |
| Divan Şiiri  | 1 | 0 | 1 | 0   |
| Divan edebiyatı sanatçılarını tanıır.  | 1 | 1 | 0 | 100 |
| Mesnevi türündeki önemli yazar ve eserleri tanıır.   | 1 | 1 | 0 | 100 |
| 1950-1980 arasında Türk edebiyatında eser veren roman yazarlarını tanıır.                          | 1 | 1 | 0 | 100 |
| Tanzimat Dönemi tiyatro yazarlarını tanıır.  | 1 | 0 | 1 | 0   |
| Beş Hececi tanıır ve şiirlerinin genel özelliklerini kavrar.                                       | 1 | 0 | 1 | 0   |
| Millî Edebiyat Dönemi'nde Roman  | 1 | 1 | 0 | 100 |
| Cumhuriyet Dönemi saf şiir anlayışının şairlerini bilir.   | 1 | 1 | 0 | 100 |
| Tanzimat Dönemi şairlerini tanıır.   | 1 | 1 | 0 | 100 |
| Modernist hikâyelerin özelliklerini kavrar ve bu anlayışla eser veren yazarları bilir.             | 1 | 1 | 0 | 100 |
| Edebi akımları ve edebiyata yansımalarını bilir.   | 1 | 0 | 1 | 0   |
| Tarih-1  | S | D | Y | B%  |
| İnsanlığın Hafızası Tarih  | 1 | 0 | 0 | 0   |
| İlk Türk Devletleri ve Komşuları   | 1 | 0 | 0 | 0   |
| Türklerin İslamiyet'i Kabulü   | 1 | 1 | 0 | 100 |
| Haçlılar Karşısında Türkler  | 1 | 0 | 0 | 0   |
| Fetih ve Fatih   | 1 | 1 | 0 | 100 |
| Osmanlı Devleti'nde Demokratikleşme Hareketleri  | 1 | 0 | 1 | 0   |
| Mustafa Kemal'in Hayatı  | 1 | 0 | 0 | 0   |
| İggallerin Başlaması ve Millî Mücadele'ye Hazırlık   | 1 | 0 | 1 | 0   |
| Millî Mücadele'de Cepheleler   | 1 | 0 | 0 | 0   |
| Ekonomi Alanındaki Gelişmeler  | 1 | 1 | 0 | 100 |
| Coğrafya-1   | S | D | Y | B%  |
| Doğa olaylarının ekstrem durumlarını ve etkilerini açıklar.  | 1 | 1 | 0 | 100 |
| Türkiye'nin nüfus projeksiyonlarına dayalı senaryolar oluşturur.                                   | 1 | 1 | 0 | 100 |
| Gelişmiş ve gelişmekte olan ülkelerin ekonomik özelliklerini karşılaştırır.                        | 1 | 0 | 1 | 0   |
| Türkiye'nin turizm politikalarını çevresel, kültürel ve ekonomik etkileri açısından değerlendirir. | 1 | 1 | 0 | 100 |
| Tarımın Türkiye ekonomisindeki yerini açıklar.   | 1 | 0 | 1 | 0   |
| Çevre sorunlarını oluşum sebeplerine göre sınıflandırır.   | 1 | 1 | 0 | 100 |

### Sosyal-2

| Tarih-2   | S | D | Y | B%  |
|---|---|---|---|-----|
| İlk Çağ'da Başlıca Medeniyet Havzaları  | 1 | 0 | 0 | 0   |
| Boylardan Devlete   | 1 | 0 | 0 | 0   |
| İlk Türk Devletleri ve Komşuları  | 1 | 0 | 0 | 0   |
| Emeviler  | 1 | 0 | 0 | 0   |
| Oğuzların İslamiyet'i Kabulü  | 1 | 0 | 0 | 0   |
| Balkan Fetihleri  | 1 | 0 | 0 | 0   |
| İhtilaller Çağı   | 1 | 0 | 0 | 0   |
| İggallerin Başlaması ve Millî Mücadele'ye Hazırlık  | 1 | 0 | 0 | 0   |
| Millî Mücadele'de Cepheleler  | 1 | 0 | 0 | 0   |
| Türk İnkılabı ve Atatürk İlkeleri   | 1 | 0 | 0 | 0   |
| Atatürk Dönemi Türk Dış Politikası (1923-1938)  | 1 | 0 | 0 | 0   |
| Coğrafya-2  | S | D | Y | B%  |
| Su ekosisteminin unsurlarını ve işleyişini açıklar.   | 1 | 0 | 0 | 0   |
| Doğa olaylarının ekstrem durumlarını ve etkilerini açıklar.                                       | 1 | 0 | 0 | 0   |
| Beşeri unsurların üretim, dağıtım ve tüketim süreçleri üzerindeki etkisi açısından değerlendirir. | 1 | 0 | 0 | 0   |
| Türkiye'de tarım sektörünün özelliklerini açıklar.  | 1 | 0 | 0 | 0   |
| Türkiye'deki ulaşım sisteminin gelişim sürecini açıklar.  | 1 | 0 | 0 | 0   |
| Türkiye'nin turizm potansiyelini ve varlıklarını açıklar.   | 1 | 0 | 0 | 0   |
| Dünya ticaret merkezleri ve ağlarını küresel ekonomideki yerleri açısından analiz eder.           | 1 | 0 | 0 | 0   |
| Ülkelerin konumunun bölgesel ve küresel etkilerini değerlendirir.                                 | 1 | 0 | 0 | 0   |
| Arazi kullanımına ilişkin farklı uygulamaları çevre üzerindeki etkileri açısından değerlendirir.  | 1 | 0 | 0 | 0   |
| Bölgesel ve küresel ölçekteki örgütlü etki alanları açısından değerlendirir.                      | 1 | 0 | 0 | 0   |
| Madenlerin ve enerji kaynaklarının çevre üzerindeki etkilerini örneklerle açıklar.                | 1 | 0 | 0 | 0   |
| Felsefe   | S | D | Y | B%  |
| Felsefenin anlamını açıklar.  | 1 | 0 | 0 | 0   |
| Varlık felsefesinin konusunu ve problemlerini açıklar.  | 1 | 1 | 0 | 100 |
| Felsefi düşüncenin özelliklerini açıklar.   | 1 | 0 | 0 | 0   |
| Psikolojinin alt dallarını bilir.   | 1 | 0 | 0 | 0   |
| Gelişim dönemlerinin temel özelliklerini kavrar.  | 1 | 0 | 0 | 0   |
| Öğrenmeyi etkileyen etkenleri irdeler.  | 1 | 0 | 0 | 0   |
| Toplumu oluşturan öğelerin etkileşim içinde olduğunu fark eder.                                   | 0 | 0 | 0 | 0   |
| Birey ve Toplum   | 0 | 0 | 0 | 0   |
| Felsefe Grubu   | S | D | Y | B%  |
| Toplumu oluşturan öğelerin etkileşim içinde olduğunu fark eder.                                   | 1 | 0 | 0 | 0   |
| Birey ve Toplum   | 1 | 0 | 0 | 0   |
| Toplumsal değişme olgusunu kavrar.  | 1 | 0 | 0 | 0   |
| Mantık ve doğru düşünme arasındaki ilişkiyi değerlendirir.  | 1 | 0 | 0 | 0   |
| Kavramı, işlem ve kaplama göre değerlendirir.   | 1 | 0 | 0 | 0   |
| Sembolik mantığın, klasik mantığın sembolleştirilmiş biçimi olduğunu fark eder.                   | 1 | 1 | 0 | 100 |
| Gelişim dönemlerinin temel özelliklerini kavrar.  | 0 | 0 | 0 | 0   |
| Öğrenmeyi etkileyen etkenleri irdeler.  | 1 | 0 | 0 | 0   |
| Din Kül. ve Ahi. Bil.   | S | D | Y | B%  |
| İbadet yükümlülüğü ile ilgili bazı kavramları sınıflandırır.                                      | 1 | 0 | 0 | 0   |
| Tutum ve davranışlarında ölçülü olmaya özen gösterir.   | 1 | 0 | 0 | 0   |
| Kur'an'ı Kerim'de geçen bazı kavramları yorumlar.   | 1 | 0 | 0 | 0   |
| Hristiyanlığın doğuşunu ve gelişim sürecini özetler.  | 1 | 0 | 0 | 0   |
| Anadolu'da İslam  | 1 | 0 | 0 | 0   |
| Kültürümüzde etkin olan bazı tasavvufi yorumları tanıır.  | 1 | 0 | 0 | 0   |
| Felsefe (Seçmeli)   | S | D | Y | B%  |
| 15. yüzyıl-17. yüzyıl felsefesinin karakteristik özelliklerini açıklar.                           | 1 | 0 | 0 | 0   |
| 20. yüzyıl felsefesinin karakteristik özelliklerini açıklar.                                      | 1 | 0 | 0 | 0   |
| Normal dışı davranış türlerini özellikleriyle bilir.  | 1 | 0 | 0 | 0   |
| Sosyolojik araştırmalarda kullanılan yöntemleri tanıır.   | 1 | 0 | 0 | 0   |
| Sosyalleşmenin toplumsal ilişkiler üzerindeki etkilerini değerlendirir.                           | 1 | 0 | 0 | 0   |
| Sembolik mantığın, klasik mantığın sembolleştirilmiş biçimi olduğunu fark eder.                   | 1 | 0 | 0 | 0   |

### Matematik

| Matematik-2   | S | D | Y | B%  |
|---|---|---|---|-----|
| Sayı kümelerinin birbirleriyle ilişkilendirir.  | 3 | 1 | 1 | 33  |
| Birinci dereceden bir bilinmeyenli denklem ve eşitsizliklerin çözüm kümelerini bulur. | 1 | 1 | 0 | 100 |
| Üslü ifadeleri içeren denklemleri çözer.  | 1 | 0 | 0 | 0   |

# SINAV SONUÇ BELGESİ

MANİSA / YUNUSEMRE / KEP AKADEMİ 12.EŞİT AĞIRLIK

|             |        |       |
|-------------|--------|-------|
| Öğrenci     | Numara | Sınıf |
| SEDEN KUTLU | 12181  | 12A   |

| Puan Türü   | Puan              | Genel Ort. | Dereceler |       |      |     |       |
|-------------|-------------------|------------|-----------|-------|------|-----|-------|
|             |                   |            | Snf       | Kurum | İlçe | İl  | Genel |
| SÖZ         | ▲ 275,798         | 191,150    | 4         | 11    | 12   | 12  | 199   |
|             | Puanı Hesaplanan: |            | 49        | 267   | 267  | 267 | 2901  |
| SAY         | ▼ 179,902         | 221,450    | 6         | 33    | 217  | 217 | 2002  |
|             | Puanı Hesaplanan: |            | 49        | 267   | 267  | 267 | 2901  |
| EA          | ▲ 234,387         | 216,890    | 7         | 28    | 107  | 107 | 987   |
|             | Puanı Hesaplanan: |            | 49        | 267   | 267  | 267 | 2901  |
| Katılımlar: |                   |            | 8         | 49    | 268  | 268 | 2935  |

Eşleşen TYT bilginiz bulunamadığı için okulunuzun ortalaması TYT bilginiz olarak kullanılmıştır.

| Ders                         | Soru | Doğru | Yanlış | Net   | Başarı % | Sınıf Ort. | Kurum Ort. | Genel Ort. |
|------------------------------|------|-------|--------|-------|----------|------------|------------|------------|
| <b>Türkçe</b>                | 40   | 26    | 9      | 23.64 | 59       |            |            |            |
| <i>Tarih-1</i>               | 5    | 3     | 2      | 2.41  | 48       |            |            |            |
| <i>Coğrafya-1</i>            | 5    | 3     | 1      | 2.18  | 44       |            |            |            |
| <i>Felsefe</i>               | 5    | 4     | 1      | 3.91  | 78       |            |            |            |
| <i>Din Kül. ve Ahl. Bil.</i> | 5    | 4     | 0      | 3.90  | 78       |            |            |            |
| <i>TYT Sosyal</i>            | 20   | 13    | 4      | 12.40 | 62       |            |            |            |
| <i>Matematik-1</i>           | 30   | 7     | 3      | 5.83  | 19       |            |            |            |
| <i>Geometri</i>              | 10   | 1     | 0      | 1.02  | 10       |            |            |            |
| <i>TYT Matematik</i>         | 40   | 8     | 4      | 6.84  | 17       |            |            |            |
| <i>Fizik</i>                 | 7    | 0     | 1      | 0.22  | 3        |            |            |            |
| <i>Kimya</i>                 | 7    | 1     | 1      | 0.43  | 6        |            |            |            |
| <i>Biyoloji</i>              | 6    | 0     | 1      | 0.27  | 5        |            |            |            |
| <i>TYT Fen</i>               | 20   | 2     | 2      | 0.92  | 5        |            |            |            |

|                       |            |           |           |              |           |                |                |                |
|-----------------------|------------|-----------|-----------|--------------|-----------|----------------|----------------|----------------|
| Türkçe                | 6          | 6         | 0         | 6,00         | 100       | ▲ 5,06         | ▲ 4,53         | ▲ 2,06         |
| Edebiyat              | 18         | 10        | 4         | 9,00         | 50        | ▲ 8,78         | ▲ 8,17         | ▲ 3,12         |
| Tarih-1               | 10         | 3         | 4         | 2,00         | 20        | ▼ 3,09         | ▼ 2,94         | ▲ 0,95         |
| Coğrafya-1            | 6          | 4         | 2         | 3,50         | 58        | ▼ 3,91         | ▼ 3,83         | ▲ 1,57         |
| Edebiyat-Sosyal-1     | 40         | 23        | 10        | 20,50        | 51        | ▼ 20,84        | ▲ 19,47        | ▲ 7,70         |
| Tarih-2               | 11         | 3         | 5         | 1,75         | 16        | ▼ 3,50         | ▲ 1,74         | ▲ 1,07         |
| Coğrafya-2            | 11         | 7         | 3         | 6,25         | 57        | ▲ 3,69         | ▲ 2,76         | ▲ 1,36         |
| Felsefe               | 6          | 4         | 2         | 3,50         | 58        | ▲ 2,09         | ▲ 1,38         | ▲ 0,73         |
| Felsefe Grubu         | 6          | 6         | 0         | 6,00         | 100       | ▲ 2,41         | ▲ 1,05         | ▲ 0,77         |
| Din Kül. ve Ahl. Bil. | 6          | 4         | 1         | 3,75         | 63        | ▲ 1,78         | ▲ 1,15         | ▲ 0,89         |
| Felsefe (Seçmeli)     | 6          | 0         | 0         | 0,00         | 0         | ◆ 0,00         | ▲ -0,01        | ▼ 0,01         |
| Sosyal-2              | 40         | 24        | 11        | 21,25        | 53        | ▲ 13,47        | ▲ 8,07         | ▲ 4,84         |
| <b>Toplam:</b>        | <b>280</b> | <b>96</b> | <b>41</b> | <b>85,55</b> | <b>31</b> | <b>▼ 86,41</b> | <b>▲ 78,23</b> | <b>▲ 73,79</b> |

|                   |  |
|-------------------|--|
| Soru No           | 1234567890123456789012345678901234567890         |
| Edebiyat-Sosyal-1 | CEADDEbCbCDD b CEC DaB C eCAE ada abEECE         |
| Cevap Anahtarı    | B CEADDEACECDDBACECEDCBACBDCAEADABCCCEECE        |
| Sosyal-2          | BDCbd ebddCDBDABE bcDBEEdcACEBDADAdB C           |
| Cevap Anahtarı    | B BDCACDEDBABBDCBDBACECCDBEADEACEBDADACDBCEBCCDA |

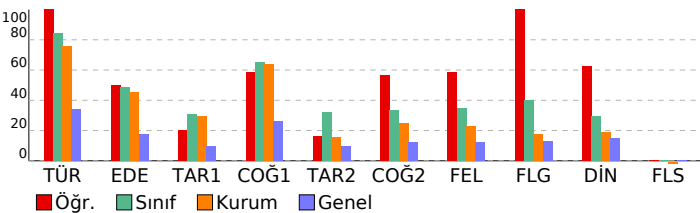

# HIZ VE RENK AYT 3

## DERSLERE GÖRE BAŞARI ANALİZİ

| Edebiyat-Sosyal-1  |   |   |       |
|--|---|---|-------|
| Türkçe   | S | D | Y B%  |
| Metne Sözcük Yerleştirme   | 1 | 1 | 0 100 |
| Parçadaki Cümlelerin İçerik ve Özellikleri   | 1 | 1 | 0 100 |
| Paragrafın Yorumlanması  | 2 | 2 | 0 100 |
| Cümleyi Yorumlama ve Açıklama  | 1 | 1 | 0 100 |
| Paragrafta Yardımcı Düşünceler   | 1 | 1 | 0 100 |
| Edebiyat   | S | D | Y B%  |
| Garip Akımı Şiir Anlayışı  | 1 | 1 | 0 100 |
| Geçiş Dönemi Türk Edebiyatı  | 1 | 0 | 1 0   |
| Şiir Bilgisi Genel Konular   | 1 | 1 | 0 100 |
| Halk Hikayesi  | 1 | 1 | 0 100 |
| Geleneksel Türk tiyatrosu türlerini ayırt eder ve özelliklerini bilir.                             | 1 | 0 | 1 0   |
| Destan türünün genel özelliklerini belirler.   | 1 | 0 | 0 0   |
| Tasavvuf şairlerini tanıır.  | 1 | 0 | 1 0   |
| Divan Şiiri  | 1 | 1 | 0 100 |
| Divan edebiyatı sanatçılarını tanıır.  | 1 | 1 | 0 100 |
| Mesnevi türündeki önemli yazar ve eserleri tanıır.   | 1 | 1 | 0 100 |
| 1950-1980 arasında Türk edebiyatında eser veren roman yazarlarını tanıır.                          | 1 | 1 | 0 100 |
| Tanzimat Dönemi tiyatro yazarlarını tanıır.  | 1 | 0 | 0 0   |
| Beş Heceçileri tanıır ve şiirlerinin genel özelliklerini kavrar.                                   | 1 | 0 | 1 0   |
| Millî Edebiyat Dönemi'nde Roman  | 1 | 1 | 0 100 |
| Cumhuriyet Dönemi saf şiir anlayışının şairlerini bilir.   | 1 | 0 | 0 0   |
| Tanzimat Dönemi şairlerini tanıır.   | 1 | 1 | 0 100 |
| Modernist hikâyelerin özelliklerini kavrar ve bu anlayışa eser veren yazarları bilir.              | 1 | 1 | 0 100 |
| Edebi akımları ve edebiyata yansımalarını bilir.   | 1 | 0 | 0 0   |
| Tarih-1  | S | D | Y B%  |
| İnsanlığın Hafızası Tarih  | 1 | 0 | 1 0   |
| İlk Türk Devletleri ve Komşuları   | 1 | 0 | 0 0   |
| Türklerin İslamiyet'i Kabulü   | 1 | 1 | 0 100 |
| Haçlılar Karşısında Türkler  | 1 | 1 | 0 100 |
| Fetih ve Fatih   | 1 | 1 | 0 100 |
| Osmanlı Devleti'nde Demokratikleşme Hareketleri  | 1 | 0 | 1 0   |
| Mustafa Kemal'in Hayatı  | 1 | 0 | 0 0   |
| İggallerin Başlaması ve Millî Mücadele'ye Hazırlık   | 1 | 0 | 1 0   |
| Millî Mücadele'de Cepheleler   | 1 | 0 | 0 0   |
| Ekonomi Alanındaki Gelişmeler  | 1 | 0 | 1 0   |
| Coğrafya-1   | S | D | Y B%  |
| Doğa olaylarının ekstrem durumlarını ve etkilerini açıklar.  | 1 | 1 | 0 100 |
| Türkiye'nin nüfus projeksiyonlarına dayalı senaryolar oluşturur.                                   | 1 | 0 | 1 0   |
| Gelişmiş ve gelişmekte olan ülkelerin ekonomik özelliklerini karşılaştırır.                        | 1 | 0 | 1 0   |
| Türkiye'nin turizm politikalarını çevresel, kültürel ve ekonomik etkileri açısından değerlendirir. | 1 | 1 | 0 100 |
| Tarımın Türkiye ekonomisindeki yerini açıklar.   | 1 | 1 | 0 100 |
| Çevre sorunlarını oluşum sebeplerine göre sınıflandırır.   | 1 | 1 | 0 100 |

| Sosyal-2  |   |   |       |
|---|---|---|-------|
| Tarih-2   | S | D | Y B%  |
| İlk Çağ'da Başlıca Medeniyet Havzaları  | 1 | 1 | 0 100 |
| Boylardan Devlete   | 1 | 1 | 0 100 |
| İlk Türk Devletleri ve Komşuları  | 1 | 1 | 0 100 |
| Emeviler  | 1 | 0 | 1 0   |
| Oğuzların İslamiyet'i Kabulü  | 1 | 0 | 1 0   |
| Balkan Fetihleri  | 1 | 0 | 0 0   |
| İhtilaller Çağı   | 1 | 0 | 0 0   |
| İggallerin Başlaması ve Millî Mücadele'ye Hazırlık  | 1 | 0 | 1 0   |
| Millî Mücadele'de Cepheleler  | 1 | 0 | 0 0   |
| Türk İnkılabı ve Atatürk İlkeleri   | 1 | 0 | 1 0   |
| Atatürk Dönemi Türk Dış Politikası (1923-1938)  | 1 | 0 | 1 0   |
| Coğrafya-2  | S | D | Y B%  |
| Su ekosisteminin unsurlarını ve işleyişini açıklar.   | 1 | 0 | 1 00  |
| Doğa olaylarının ekstrem durumlarını ve etkilerini açıklar.   | 1 | 0 | 1 0   |
| Beşerî unsurların üretim, dağıtım ve tüketim süreçleri üzerindeki etkisini açısından değerlendirir. | 1 | 1 | 0 100 |
| Türkiye'de tarım sektörünün özelliklerini açıklar.  | 1 | 1 | 0 100 |
| Türkiye'deki ulaşım sisteminin gelişim sürecini açıklar.  | 1 | 1 | 0 100 |
| Türkiye'nin turizm potansiyelini ve varlıklarını açıklar.   | 1 | 1 | 0 100 |
| Dünya ticaret merkezleri ve ağlarını küresel ekonomideki yerleri açısından analiz eder.             | 1 | 1 | 0 100 |
| Ülkelerin konumunun bölgesel ve küresel etkilerini değerlendirir.                                   | 1 | 0 | 0 0   |
| Arazi kullanımına ilişkin farklı uygulamaların çevre üzerindeki etkileri açısından değerlendirir.   | 1 | 1 | 0 100 |
| Bölgesel ve küresel ölçekteki örgütleri etki alanları açısından değerlendirir.                      | 1 | 0 | 1 0   |
| Madenlerin ve enerji kaynaklarının çevre üzerindeki etkilerini örneklerle açıklar.                  | 1 | 0 | 1 0   |
| Felsefe   | S | D | Y B%  |
| Felsefenin anlamını açıklar.  | 1 | 1 | 0 100 |
| Varlık felsefesinin konusunu ve problemlerini açıklar.  | 1 | 0 | 1 0   |
| Felsefî düşüncenin özelliklerini açıklar.   | 1 | 1 | 0 100 |
| Psikolojinin alt dallarını bilir.   | 1 | 1 | 0 100 |
| Gelişim dönemlerinin temel özelliklerini kavrar.  | 1 | 0 | 0 0   |
| Öğrenmeyi etkileyen etkenleri irdeler.  | 1 | 0 | 0 0   |
| Toplumun oluşturan öğelerin etkileşim içinde olduğunu fark eder.                                    | 1 | 0 | 0 0   |
| Birey ve Toplum   | 1 | 0 | 0 0   |
| Felsefe Grubu   | S | D | Y B%  |
| Toplumun oluşturan öğelerin etkileşim içinde olduğunu fark eder.                                    | 1 | 0 | 0 0   |
| Birey ve Toplum   | 1 | 0 | 0 0   |
| Toplumsal değişime olgusunu kavrar.   | 1 | 1 | 0 100 |
| Mantık ve doğru düşünme arasındaki ilişkiyi değerlendirir.  | 1 | 1 | 0 100 |
| Kavramı, işlem ve kaplama göre değerlendirir.   | 1 | 1 | 0 100 |
| Sembolik mantığın, klasik mantığın sembolleştirilmiş biçimi olduğunu fark eder.                     | 1 | 1 | 0 100 |
| Gelişim dönemlerinin temel özelliklerini kavrar.  | 1 | 0 | 0 0   |
| Öğrenmeyi etkileyen etkenleri irdeler.  | 1 | 0 | 0 0   |
| Din Kül. ve Ahl. Bil.   | S | D | Y B%  |
| İbadet yükümlülüğü ile ilgili bazı kavramları sınıflandırır.  | 1 | 0 | 1 0   |
| Tutum ve davranışlarında ölçülü olmaya özen gösterir.   | 1 | 1 | 0 100 |
| Kur'an'ı Kerim'de geçen bazı kavramları yorumlar.   | 1 | 1 | 0 100 |
| Hıristiyanlığın doğuşunu ve gelişim sürecini özetler.   | 1 | 1 | 0 100 |
| Anadolu'da İslam  | 1 | 1 | 0 100 |
| Kültürümüzde etkin olan bazı tasavvufî yorumları tanıır.  | 1 | 0 | 0 0   |
| Felsefe (Seçmeli)   | S | D | Y B%  |
| 15. yüzyıl-17. yüzyıl felsefesinin karakteristik özelliklerini açıklar.                             | 1 | 0 | 0 0   |
| 20. yüzyıl felsefesinin karakteristik özelliklerini açıklar.  | 1 | 0 | 0 0   |
| Normal dışı davranış türlerini özellikleriyle bilir.  | 1 | 0 | 0 0   |
| Sosyolojik araştırmalarda kullanılan yöntemleri tanıır.   | 1 | 0 | 0 0   |
| Sosyalleşmenin toplumsal ilişkiler üzerindeki etkilerini değerlendirir.                             | 1 | 0 | 0 0   |
| Sembolik mantığın, klasik mantığın sembolleştirilmiş biçimi olduğunu fark eder.                     | 1 | 0 | 0 0   |



## SINAV SONUÇ BELGESİ

MANİSA / YUNUSEMRE / KEP AKADEMİ 12.EŞİT AĞIRLIK

|                |        |       |
|----------------|--------|-------|
| Öğrenci        | Numara | Sınıf |
| YAĞMUR YÖNEYER | 710    | 12B   |

| Puan Türü   | Puan              | Genel Ort. | Dereceler |       |      |      |       |
|-------------|-------------------|------------|-----------|-------|------|------|-------|
|             |                   |            | Snf       | Kurum | İlçe | İl   | Genel |
| SÖZ         | ▼ 190,873         | 191,150    | 2         | 39    | 92   | 92   | 1238  |
|             | Puanı Hesaplanan: |            | 49        | 267   | 267  | 2901 |       |
| SAY         | ▼ 177,868         | 221,450    | 2         | 37    | 224  | 224  | 2098  |
|             | Puanı Hesaplanan: |            | 49        | 267   | 267  | 2901 |       |
| EA          | ▼ 213,718         | 216,890    | 2         | 39    | 148  | 148  | 1445  |
|             | Puanı Hesaplanan: |            | 49        | 267   | 267  | 2901 |       |
| Katılımlar: |                   |            | 2         | 49    | 268  | 268  | 2935  |

T.C.No ile eşleşen TYT bilgileriniz kullanılmıştır.

| Ders                          | Soru                                       | Doğru     | Yanlış    | Net          | Başarı %  | Sınıf Ort.     | Kurum Ort.     | Genel Ort.     |
|-------------------------------|--|-----------|-----------|--------------|-----------|----------------|----------------|----------------|
| <i>Türkçe</i>                 | 40   | 29        | 7         | 27,25        | 68        |                |                |                |
| <i>Tarih-1</i>                | 5  | 3         | 2         | 2,50         | 50        |                |                |                |
| <i>Coğrafya-1</i>             | 5  | 1         | 1         | 0,75         | 15        |                |                |                |
| <i>Felsefe</i>                | 5  | 5         | 0         | 5,00         | 100       |                |                |                |
| <i>Din Kült. ve Ahl. Bil.</i> | 5  | 3         | 1         | 2,75         | 55        |                |                |                |
| <i>TYT Sosyal</i>             | 20   | 12        | 4         | 11,00        | 55        |                |                |                |
| <i>Matematik-1</i>            | 30   | 5         | 5         | 3,75         | 13        |                |                |                |
| <i>Geometri</i>               | 10   | 0         | 0         | 0,00         | 0         |                |                |                |
| <i>TYT Matematik</i>          | 40   | 5         | 5         | 3,75         | 9         |                |                |                |
| <i>Fizik</i>                  | 7  | 0         | 0         | 0,00         | 0         |                |                |                |
| <i>Kimya</i>                  | 7  | 0         | 1         | -0,25        | -4        |                |                |                |
| <i>Biyoloji</i>               | 6  | 0         | 0         | 0,00         | 0         |                |                |                |
| <i>TYT Fen</i>                | 20   | 0         | 1         | -0,25        | -1        |                |                |                |
| <i>Türkçe</i>                 | 6  | 4         | 2         | 3,50         | 58        | ▼ 4,12         | ▼ 4,53         | ▲ 2,06         |
| <i>Edebiyat</i>               | 18   | 6         | 7         | 4,25         | 24        | ▼ 5,12         | ▼ 8,17         | ▲ 3,12         |
| <i>Tarih-1</i>                | 10   | 4         | 3         | 3,25         | 33        | ▼ 3,75         | ▲ 2,94         | ▲ 0,95         |
| <i>Coğrafya-1</i>             | 6  | 4         | 2         | 3,50         | 58        | ◆ 3,50         | ▼ 3,83         | ▲ 1,57         |
| <i>Edebiyat-Sosyal-1</i>      | 40   | 18        | 14        | 14,50        | 36        | ▼ 16,50        | ▼ 19,47        | ▲ 7,70         |
| <i>Matematik-2</i>            | 30   | 1         | 3         | 0,25         | 1         | ▼ 0,75         | ▼ 3,91         | ▼ 6,38         |
| <i>Matematik-2</i>            | 10   | 0         | 0         | 0,00         | 0         | ◆ 0,00         | ▼ 0,70         | ▼ 1,61         |
| <i>Matematik</i>              | 40   | 1         | 3         | 0,25         | 1         | ▼ 0,75         | ▼ 4,61         | ▼ 7,99         |
| <b>Toplam:</b>                | <b>280</b>                                 | <b>65</b> | <b>34</b> | <b>56,50</b> | <b>20</b> | <b>▼ 60,40</b> | <b>▼ 78,23</b> | <b>▼ 73,79</b> |
| <b>Soru No</b>                | 1234567890123456789012345678901234567890   |           |           |              |           |                |                |                |
| <b>Edebiyat-Sosyal-1</b>      | dCDDEeCeBc aebc C CB D AD ECAe d dECBcDE   |           |           |              |           |                |                |                |
| <b>Cevap Anahtarı</b>         | A ECDDEACACDECADECCBCBEDCADBECADABCAECCCEE |           |           |              |           |                |                |                |
| <b>Matematik</b>              | Cb c a                                     |           |           |              |           |                |                |                |
| <b>Cevap Anahtarı</b>         | A BCEABDCBEEACDECBDECDDBEDBDDCCDCAAABCBCD  |           |           |              |           |                |                |                |

## HIZ VE RENK AYT 3

## DERSLERE GÖRE BAŞARI ANALİZİ

## Edebiyat-Sosyal-1

| Türkçe  | S        | D        | Y        | B%        |
|---|----------|----------|----------|-----------|
| Metne Sözcük Yerleştirme  | 1        | 0        | 1        | 0         |
| Parçadaki Cümlelerin İçerik ve Özellikleri  | 1        | 1        | 0        | 100       |
| Paragrafın Yorumlanması   | 2        | 2        | 0        | 100       |
| Cümleyi Yorumlama ve Açıklama   | 1        | 1        | 0        | 100       |
| Paragrafta Yardımcı Düşünceler  | 1        | 0        | 1        | 0         |
| <b>Edebiyat</b>   | <b>S</b> | <b>D</b> | <b>Y</b> | <b>B%</b> |
| Garip Akımı Şiir Anlayışı   | 1        | 1        | 0        | 100       |
| Geçiş Dönemi Türk Edebiyatı   | 1        | 0        | 1        | 0         |
| Şiir Bilgisi Genel Konular  | 1        | 0        | 1        | 0         |
| Halk Hikâyesi   | 1        | 0        | 1        | 0         |
| Geleneksel Türk tiyatrosu türlerini ayırt eder ve özelliklerini bilir.                | 1        | 0        | 0        | 0         |
| Destan türünün genel özelliklerini belirler.  | 1        | 0        | 1        | 0         |
| Tasavvuf şairlerini tanıır.   | 1        | 0        | 1        | 0         |
| Divan Şiiri   | 1        | 0        | 1        | 0         |
| Divan edebiyatı sanatçılarını tanıır.   | 1        | 0        | 1        | 0         |
| Mesnevi türündeki önemli yazar ve eserleri tanıır.                                    | 1        | 0        | 0        | 0         |
| 1950-1980 arasında Türk edebiyatında eser veren roman yazarlarını tanıır.             | 1        | 1        | 0        | 100       |
| Tanzimat Dönemi tiyatro yazarlarını tanıır.   | 1        | 0        | 0        | 0         |
| Beş Heceçileri tanıır ve şiirlerinin genel özelliklerini kavrar.                      | 1        | 1        | 0        | 100       |
| Millî Edebiyat Dönemi'nde Roman   | 1        | 1        | 0        | 100       |
| Cumhuriyet Dönemi saf şiir anlayışının şairlerini bilir.                              | 1        | 0        | 0        | 0         |
| Tanzimat Dönemi şairlerini tanıır.  | 1        | 1        | 0        | 100       |
| Modernist hikâyelerin özelliklerini kavrar ve bu anlayışa eser veren yazarları bilir. | 1        | 0        | 0        | 0         |
| Edebi akımları ve edebiyata yansımalarını bilir.                                      | 1        | 1        | 0        | 100       |

## Tarih-1

| Tarih-1  | S        | D        | Y        | B%        |
|--|----------|----------|----------|-----------|
| İnsanlığın Hafızası Tarih  | 1        | 1        | 0        | 100       |
| İlk Türk Devletleri ve Komşuları   | 1        | 0        | 0        | 0         |
| Türklerin İslamiyet'i Kabulü   | 1        | 1        | 0        | 100       |
| Haçlılar Karşısında Türkler  | 1        | 1        | 0        | 100       |
| Fetih ve Fatih   | 1        | 1        | 0        | 100       |
| Osmanlı Devleti'nde Demokratikleşme Hareketleri  | 1        | 0        | 1        | 0         |
| Mustafa Kemal'in Hayatı  | 1        | 0        | 0        | 0         |
| İggallerin Başlaması ve Millî Mücadele'ye Hazırlık   | 1        | 0        | 1        | 0         |
| Millî Mücadele'de Cephele  | 1        | 0        | 0        | 0         |
| Ekonomi Alanındaki Gelişmeler  | 1        | 0        | 1        | 0         |
| <b>Coğrafya-1</b>  | <b>S</b> | <b>D</b> | <b>Y</b> | <b>B%</b> |
| Doğa olaylarının ekstrem durumlarını ve etkilerini açıklar.  | 1        | 1        | 0        | 100       |
| Türkiye'nin nüfus projeksiyonlarına dayalı senaryolar oluşturur.                                   | 1        | 1        | 0        | 100       |
| Gelişmiş ve gelişmekte olan ülkelerin ekonomik özelliklerini karşılaştırır.                        | 1        | 0        | 1        | 0         |
| Türkiye'nin turizm politikalarını çevresel, kültürel ve ekonomik etkileri açısından değerlendirir. | 1        | 1        | 0        | 100       |
| Tarımın Türkiye ekonomisindeki yerini açıklar.   | 1        | 0        | 1        | 0         |
| Çevre sorunlarını oluşum sebeplerine göre sınıflandırır.   | 1        | 1        | 0        | 100       |

## Matematik

## Matematik-2

| Matematik-2  | S | D | Y | B% |
|--|---|---|---|----|
| Sayı kümelerini birbirleriyle ilişkilendirir.  | 3 | 1 | 0 | 33 |
| Birinci dereceden bir bilinmeyenli denklem ve eşitsizliklerin çözüm kümelerini bulur.  | 1 | 0 | 1 | 0  |
| Üslü ifadeleri içeren denklemleri çözer.   | 1 | 0 | 0 | 0  |
| Kümeler ile ilgili temel kavramları hatırlatır.  | 1 | 0 | 1 | 0  |
| Koşullu önermeyi ve iki yönlü koşullu önermeyi açıklar.  | 1 | 0 | 0 | 0  |
| Fonksiyonlarla ilgili problemler çözer.  | 1 | 0 | 0 | 0  |
| Fonksiyonun grafik ve tablo temsiliyi kullanarak problem çözer.  | 1 | 0 | 0 | 0  |
| Bir karmaşık sayının a+ib biçiminde ifade edildiğini açıklar.  | 1 | 0 | 0 | 0  |
| İkinci dereceden fonksiyonlarla modellenen problemleri çözer.  | 1 | 0 | 0 | 0  |
| Bir değişkenli polinom kavramını açıklar.  | 1 | 0 | 0 | 0  |
| Logaritma fonksiyonu ile üstel fonksiyonu ilişkilendirerek problemler çözer.   | 1 | 0 | 0 | 0  |
| Üstel, logaritmik denklemlerin ve eşitsizliklerin çözüm kümelerini bulur.  | 1 | 0 | 0 | 0  |
| Aritmetik ve geometrik dizilerin özelliklerini kullanarak işlemler yapar.  | 1 | 0 | 0 | 0  |
| Sınırlı sayıda tekrarlayan nesnelerin dizilişlerini (permütasyonlarını) açıklayarak problemler çözer.                            | 1 | 0 | 0 | 0  |
| Olasılık kavramı ile ilgili uygulamalar yapar.   | 1 | 0 | 0 | 0  |
| Limit ile ilgili özellikleri belirterek uygulamalar yapar.   | 1 | 0 | 0 | 0  |
| Bir fonksiyonun bir noktadaki sürekliliğini açıklar.   | 1 | 0 | 0 | 0  |
| İki fonksiyonun bileşkesinin türevine ait kuralı (zincir kuralı) oluşturularak türev hesabı yapar.                               | 1 | 0 | 0 | 0  |
| Bir fonksiyonun artan veya azalan olduğu aralıkları türev yardımıyla belirler.   | 2 | 0 | 0 | 0  |
| Maksimum ve minimum problemlerini türev yardımıyla çözer.  | 1 | 0 | 1 | 0  |
| Bir fonksiyonun belirsiz integralini açıklayarak integral alma kurallarını oluşturur.  | 1 | 0 | 0 | 0  |
| Belirli integralin özelliklerini kullanarak işlemler yapar.  | 2 | 0 | 0 | 0  |
| Bir fonksiyonun grafiği ile x eksenini arasında kalan sınırlı bölgenin alanını Riemann toplamı yardımıyla yaklaşık olarak bulur. | 1 | 0 | 0 | 0  |
| İki kat açılı formlerini oluşturarak işlemler yapar.   | 1 | 0 | 0 | 0  |
| Trigonometrik fonksiyonları birim çember yardımıyla açıklar.   | 2 | 0 | 0 | 0  |
| Doğrunun Analitik İncelenmesi  | 3 | 0 | 0 | 0  |
| Dönüşüm Geometrisi   | 1 | 0 | 0 | 0  |
| Çemberde Aç  | 1 | 0 | 0 | 0  |
| Çemberde Uzunluk   | 1 | 0 | 0 | 0  |
| Dairede Çevre ve Alan  | 1 | 0 | 0 | 0  |
| Çemberin Analitik İncelenmesi  | 1 | 0 | 0 | 0  |
| Silindir   | 2 | 0 | 0 | 0  |

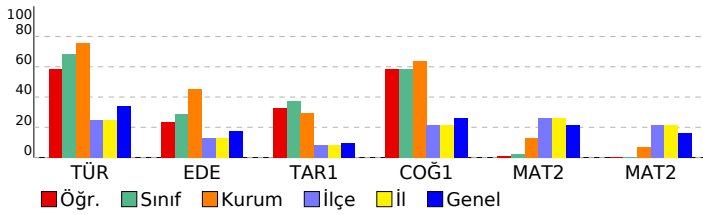

## SINAV SONUÇ BELGESİ

## HIZ VE RENK AYT 3

MANİSA / YUNUSEMRE / KEP AKADEMİ 12.EŞİT AĞIRLIK

|                  |        |       |
|------------------|--------|-------|
| Öğrenci          | Numara | Sınıf |
| ZÜMRA BAĞÇECİKLİ | 712    | 12B   |

| Puan Türü         | Puan      | Genel Ort. | Dereceler |       |      |      |       |
|-------------------|-----------|------------|-----------|-------|------|------|-------|
|                   |           |            | Snf       | Kurum | İlçe | İl   | Genel |
| SÖZ               | ▲ 208,031 | 191,150    | 1         | 34    | 63   | 63   | 883   |
| Puanı Hesaplanan: |           |            | 49        | 267   | 267  | 2901 |       |
| SAY               | ▼ 183,427 | 221,450    | 1         | 27    | 205  | 205  | 1851  |
| Puanı Hesaplanan: |           |            | 49        | 267   | 267  | 2901 |       |
| EA                | ▲ 231,875 | 216,890    | 1         | 29    | 112  | 112  | 1041  |
| Puanı Hesaplanan: |           |            | 49        | 267   | 267  | 2901 |       |
| Katılımlar:       |           |            | 2         | 49    | 268  | 268  | 2935  |

Eşleşen TYT bilginiz bulunamadığı için okulunuzun ortalaması TYT bilginiz olarak kullanılmıştır.

| Ders                         | Soru       | Doğru     | Yanlış    | Net          | Başarı %  | Sınıf Ort.     | Kurum Ort.     | Genel Ort.     |
|------------------------------|------------|-----------|-----------|--------------|-----------|----------------|----------------|----------------|
| <i>Türkçe</i>                | 40         | 26        | 9         | 23,64        | 59        |                |                |                |
| <i>Tarih-1</i>               | 5          | 3         | 2         | 2,41         | 48        |                |                |                |
| <i>Coğrafya-1</i>            | 5          | 3         | 1         | 2,18         | 44        |                |                |                |
| <i>Felsefe</i>               | 5          | 4         | 1         | 3,91         | 78        |                |                |                |
| <i>Din Kül. ve Ahl. Bil.</i> | 5          | 4         | 0         | 3,90         | 78        |                |                |                |
| <i>TYT Sosyal</i>            | 20         | 13        | 4         | 12,40        | 62        |                |                |                |
| <i>Matematik-1</i>           | 30         | 7         | 3         | 5,83         | 19        |                |                |                |
| <i>Geometri</i>              | 10         | 1         | 0         | 1,02         | 10        |                |                |                |
| <i>TYT Matematik</i>         | 40         | 8         | 4         | 6,84         | 17        |                |                |                |
| <i>Fizik</i>                 | 7          | 0         | 1         | 0,22         | 3         |                |                |                |
| <i>Kimya</i>                 | 7          | 1         | 1         | 0,43         | 6         |                |                |                |
| <i>Biyoloji</i>              | 6          | 0         | 1         | 0,27         | 5         |                |                |                |
| <i>TYT Fen</i>               | 20         | 2         | 2         | 0,92         | 5         |                |                |                |
| Türkçe                       | 6          | 5         | 1         | 4,75         | 79        | ▲ 4,12         | ▲ 4,53         | ▲ 2,06         |
| Edebiyat                     | 18         | 8         | 8         | 6,00         | 33        | ▲ 5,12         | ▼ 8,17         | ▲ 3,12         |
| Tarih-1                      | 10         | 5         | 3         | 4,25         | 43        | ▲ 3,75         | ▲ 2,94         | ▲ 0,95         |
| Coğrafya-1                   | 6          | 4         | 2         | 3,50         | 58        | ◆ 3,50         | ▼ 3,83         | ▲ 1,57         |
| Edebiyat-Sosyal-1            | 40         | 22        | 14        | 18,50        | 46        | ▲ 16,50        | ▼ 19,47        | ▲ 7,70         |
| Tarih-2                      | 11         | 1         | 1         | 0,75         | 7         | ▲ 0,38         | ▼ 1,74         | ▼ 1,07         |
| Coğrafya-2                   | 11         | 0         | 0         | 0,00         | 0         | ◆ 0,00         | ▼ 2,76         | ▼ 1,36         |
| Felsefe                      | 6          | 0         | 0         | 0,00         | 0         | ◆ 0,00         | ▼ 1,38         | ▼ 0,73         |
| Felsefe Grubu                | 6          | 0         | 0         | 0,00         | 0         | ◆ 0,00         | ▼ 1,05         | ▼ 0,77         |
| Din Kül. ve Ahl. Bil.        | 6          | 0         | 0         | 0,00         | 0         | ◆ 0,00         | ▼ 1,15         | ▼ 0,89         |
| Felsefe (Seçmeli)            | 6          | 0         | 0         | 0,00         | 0         | ◆ 0,00         | ▲ -0,01        | ▼ 0,01         |
| Sosyal-2                     | 40         | 1         | 1         | 0,75         | 2         | ▲ 0,38         | ▼ 8,07         | ▼ 4,84         |
| Matematik-2                  | 30         | 3         | 7         | 1,25         | 4         | ▲ 0,75         | ▼ 3,91         | ▼ 6,38         |
| Matematik-2                  | 10         | 0         | 0         | 0,00         | 0         | ◆ 0,00         | ▼ 0,70         | ▼ 1,61         |
| Matematik                    | 40         | 3         | 7         | 1,25         | 3         | ▲ 0,75         | ▼ 4,61         | ▼ 7,99         |
| <b>Toplam:</b>               | <b>280</b> | <b>75</b> | <b>42</b> | <b>64,30</b> | <b>23</b> | <b>▲ 60,40</b> | <b>▼ 78,23</b> | <b>▼ 73,79</b> |

|                   |  |
|-------------------|--|
| Soru No           | 12345678901234567890123456789012345678901234567890 |
| Edebiyat-Sosyal-1 | CbADDEAaEC D AcCdCbeaBed bAEeDAdCCbEEeE            |
| Cevap Anahtarı    | B CEADDEACECDDCABCECEDCBACBDCAEADABCCCEECE         |
| Sosyal-2          | eD   |
| Cevap Anahtarı    | B BDCACDEDBABBDCBDABECCEDBEADEACEEBDADACBDCEBBBCDA |
| Matematik         | Ee eCB b b a c b                                   |
| Cevap Anahtarı    | B EABCCBBDEEAEECCDECBDDDBDDDECDCAABACDCB           |

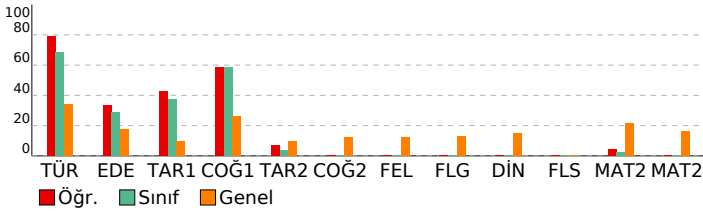

## DERSLERE GÖRE BAŞARI ANALİZİ

### Edebiyat-Sosyal-1

| Türkçe   | S | D | Y | B%  |
|--|---|---|---|-----|
| Metne Sözcük Yerleştirme   | 1 | 0 | 1 | 0   |
| Parçadaki Cümlelerin İçerik ve Özellikleri   | 1 | 1 | 0 | 100 |
| Paragrafın Yorumlanması  | 2 | 2 | 0 | 100 |
| Cümleyi Yorumlama ve Açıklama  | 1 | 1 | 0 | 100 |
| Paragrafta Yardımcı Düşünceler   | 1 | 1 | 0 | 100 |
| Edebiyat   | S | D | Y | B%  |
| Garip Akımı Şiir Anlayışı  | 1 | 0 | 1 | 0   |
| Geçiş Dönemi Türk Edebiyatı  | 1 | 1 | 0 | 100 |
| Şiir Bilgisi Genel Konular   | 1 | 1 | 0 | 100 |
| Halk Hikâyesi  | 1 | 0 | 0 | 0   |
| Geleneksel Türk tiyatrosu türlerini ayırt eder ve özelliklerini bilir.                             | 1 | 1 | 0 | 100 |
| Destan türünün genel özelliklerini belirler.   | 1 | 0 | 0 | 0   |
| Tasavvuf şairlerini tanıır.  | 1 | 1 | 0 | 100 |
| Divan Şiiri  | 1 | 1 | 0 | 100 |
| Divan edebiyatı sanatçıları tanıır.  | 1 | 0 | 1 | 0   |
| Mesnevi türündeki önemli yazar ve eserleri tanıır.   | 1 | 1 | 0 | 100 |
| 1950-1980 arasında Türk edebiyatında eser veren roman yazarlarını tanıır.                          | 1 | 1 | 0 | 100 |
| Tanzimat Dönemi tiyatro yazarlarını tanıır.  | 1 | 0 | 1 | 0   |
| Beş Hececi tanıır ve şiirlerinin genel özelliklerini kavrar.                                       | 1 | 0 | 1 | 0   |
| Millî Edebiyat Dönemi'nde Roman  | 1 | 1 | 0 | 100 |
| Cumhuriyet Dönemi saf şiir anlayışının şairlerini bilir.   | 1 | 0 | 1 | 0   |
| Tanzimat Dönemi şairlerini tanıır.   | 1 | 0 | 1 | 0   |
| Modernist hikâyelerin özelliklerini kavrar ve bu anlayışla eser veren yazarları bilir.             | 1 | 0 | 1 | 0   |
| Edebi akımları ve edebiyata yansımaları bilir.   | 1 | 0 | 1 | 0   |
| Tarih-1  | S | D | Y | B%  |
| İnsanlığın Hafızası Tarih  | 1 | 0 | 0 | 0   |
| İlk Türk Devletleri ve Komşuları   | 1 | 0 | 0 | 0   |
| Türklerin İslamiyet'i Kabulü   | 1 | 1 | 0 | 100 |
| Haçlılar Karşısında Türkler  | 1 | 0 | 1 | 0   |
| Fetih ve Fatih   | 1 | 1 | 0 | 100 |
| Osmanlı Devleti'nde Demokratikleşme Hareketleri  | 1 | 1 | 0 | 100 |
| Mustafa Kemal'in Hayatı  | 1 | 0 | 1 | 0   |
| İggallerin Başlaması ve Millî Mücadele'ye Hazırlık   | 1 | 0 | 1 | 0   |
| Millî Mücadele'de Cepheleler   | 1 | 1 | 0 | 100 |
| Ekonomi Alanındaki Gelişmeler  | 1 | 1 | 0 | 100 |
| Coğrafya-1   | S | D | Y | B%  |
| Doğa olaylarının ekstrem durumlarını ve etkilerini açıklar.  | 1 | 1 | 0 | 100 |
| Türkiye'nin nüfus projeksiyonlarına dayalı senaryolar oluşturur.                                   | 1 | 1 | 0 | 100 |
| Gelişmiş ve gelişmekte olan ülkelerin ekonomik özelliklerini karşılaştırır.                        | 1 | 0 | 1 | 0   |
| Türkiye'nin turizm politikalarını çevresel, kültürel ve ekonomik etkileri açısından değerlendirir. | 1 | 0 | 1 | 0   |
| Tarımın Türkiye ekonomisindeki yerini açıklar.   | 1 | 1 | 0 | 100 |
| Çevre sorunlarını oluşum sebeplerine göre sınıflandırır.   | 1 | 1 | 0 | 100 |

### Sosyal-2

| Tarih-2  | S | D | Y | B%  |
|--|---|---|---|-----|
| İlk Çağ'da Başlıca Medeniyet Havzaları   | 1 | 0 | 0 | 0   |
| Boylardan Devlete  | 1 | 0 | 1 | 0   |
| İlk Türk Devletleri ve Komşuları   | 1 | 1 | 0 | 100 |
| Emeviler   | 1 | 0 | 0 | 0   |
| Oğuzların İslamiyet'i Kabulü   | 1 | 0 | 0 | 0   |
| Balkan Fetihleri   | 1 | 0 | 0 | 0   |
| İhtilaller Çağı  | 1 | 0 | 0 | 0   |
| İggallerin Başlaması ve Millî Mücadele'ye Hazırlık   | 1 | 0 | 0 | 0   |
| Millî Mücadele'de Cepheleler   | 1 | 0 | 0 | 0   |
| Türk İnkılabı ve Atatürk İlkeleri  | 1 | 0 | 0 | 0   |
| Atatürk Dönemi Türk Dış Politikası (1923-1938)   | 1 | 0 | 0 | 0   |
| Coğrafya-2   | S | D | Y | B%  |
| Su ekosisteminin unsurlarını ve işleyişini açıklar.  | 1 | 0 | 0 | 0   |
| Doğa olaylarının ekstrem durumlarını ve etkilerini açıklar.                                      | 1 | 0 | 0 | 0   |
| Beşeri unsurları üretim, dağıtım ve tüketim süreçleri üzerindeki etkisi açısından değerlendirir. | 1 | 0 | 0 | 0   |
| Türkiye'de tarım sektörünün özelliklerini açıklar.   | 1 | 0 | 0 | 0   |
| Türkiye'deki ulaşım sisteminin gelişim sürecini açıklar.   | 1 | 0 | 0 | 0   |
| Türkiye'nin turizm potansiyelini ve varlıklarını açıklar.  | 1 | 0 | 0 | 0   |
| Dünya ticaret merkezleri ve ağlarını küresel ekonomideki yerleri açısından analiz eder.          | 1 | 0 | 0 | 0   |
| Ülkelerin konumunun bölgesel ve küresel etkilerini değerlendirir.                                | 1 | 0 | 0 | 0   |
| Arazi kullanımına ilişkin farklı uygulamaları çevre üzerindeki etkileri açısından değerlendirir. | 1 | 0 | 0 | 0   |
| Bölgesel ve küresel ölçekteki örgütlü etki alanları açısından değerlendirir.                     | 1 | 0 | 0 | 0   |
| Madenlerin ve enerji kaynaklarının çevre üzerindeki etkilerini örneklerle açıklar.               | 1 | 0 | 0 | 0   |
| Felsefe  | S | D | Y | B%  |
| Felsefenin anlamını açıklar.   | 1 | 0 | 0 | 0   |
| Varlık felsefesinin konusunu ve problemlerini açıklar.   | 1 | 0 | 0 | 0   |
| Felsefi düşüncenin özelliklerini açıklar.  | 1 | 0 | 0 | 0   |
| Psikolojinin alt dallarını bilir.  | 1 | 0 | 0 | 0   |
| Gelişim dönemlerinin temel özelliklerini kavrar.   | 1 | 0 | 0 | 0   |
| Öğrenmeyi etkileyen etkenleri irdeler.   | 1 | 0 | 0 | 0   |
| Toplumu oluşturan öğelerin etkileşim içinde olduğunu fark eder.                                  | 0 | 0 | 0 | 0   |
| Birey ve Toplum  | 0 | 0 | 0 | 0   |
| Felsefe Grubu  | S | D | Y | B%  |
| Toplumu oluşturan öğelerin etkileşim içinde olduğunu fark eder.                                  | 1 | 0 | 0 | 0   |
| Birey ve Toplum  | 1 | 0 | 0 | 0   |
| Toplumsal değişme olgusunu kavrar.   | 1 | 0 | 0 | 0   |
| Mantık ve doğru düşünme arasındaki ilişkiyi değerlendirir.                                       | 1 | 0 | 0 | 0   |
| Kavramı, işlem ve kaplama göre değerlendirir.  | 1 | 0 | 0 | 0   |
| Sembolik mantığın, klasik mantığın sembolleştirilmiş biçimi olduğunu fark eder.                  | 1 | 0 | 0 | 0   |
| Gelişim dönemlerinin temel özelliklerini kavrar.   | 0 | 0 | 0 | 0   |
| Öğrenmeyi etkileyen etkenleri irdeler.   | 0 | 0 | 0 | 0   |
| Din Kül. ve Ahl. Bil.  | S | D | Y | B%  |
| İbadet yükümlülüğü ile ilgili bazı kavramları sınıflandırır.                                     | 1 | 0 | 0 | 0   |
| Tutum ve davranışlarında ölçülü olmaya özen gösterir.  | 1 | 0 | 0 | 0   |
| Kur'an'ı Kerim'de geçen bazı kavramları yorumlar.  | 1 | 0 | 0 | 0   |
| Hıristiyanlığın doğuşunu ve gelişim sürecini özetler.  | 1 | 0 | 0 | 0   |
| Anadolu'da İslam   | 1 | 0 | 0 | 0   |
| Kültürümüzde etkin olan bazı tasavvufi yorumları tanıır.   | 1 | 0 | 0 | 0   |
| Felsefe (Seçmeli)  | S | D | Y | B%  |
| 15. yüzyıl-17. yüzyıl felsefesinin karakteristik özelliklerini açıklar.                          | 1 | 0 | 0 | 0   |
| 20. yüzyıl felsefesinin karakteristik özelliklerini açıklar.                                     | 1 | 0 | 0 | 0   |
| Normal dışı davranış türlerini özellikleriyle bilir.   | 1 | 0 | 0 | 0   |
| Sosyolojik araştırmalarda kullanılan yöntemleri tanıır.  | 1 | 0 | 0 | 0   |
| Sosyalleşmenin toplumsal ilişkiler üzerindeki etkilerini değerlendirir.                          | 1 | 0 | 0 | 0   |
| Sembolik mantığın, klasik mantığın sembolleştirilmiş biçimi olduğunu fark eder.                  | 1 | 0 | 0 | 0   |

### Matematik

| Matematik-2   | S | D | Y | B%  |
|---|---|---|---|-----|
| Sayı kümelerini birbirleriyle ilişkilendirir.   | 3 | 0 | 1 | 0   |
| Birinci dereceden bir bilinmeyenli denklem ve eşitsizliklerin çözüm kümelerini bulur. | 1 | 1 | 0 | 100 |
| Üslü ifadeleri içeren denklemleri çözer.  | 1 | 0 | 1 | 0   |

## SINAV SONUÇ BELGESİ

## HIZ VE RENK AYT 3

MANİSA / YUNUSEMRE / KEP AKADEMİ 12.EŞİT AĞIRLIK

|             |        |       |
|-------------|--------|-------|
| Öğrenci     | Numara | Sınıf |
| ÖMER MERHAN | 12419  | 12C   |

| Puan Türü   | Puan              | Genel Ort. | Dereceler |       |      |      |       |
|-------------|-------------------|------------|-----------|-------|------|------|-------|
|             |                   |            | Snf       | Kurum | İlçe | İl   | Genel |
| SÖZ         | ▼ 155,313         | 191,150    | 1         | 49    | 211  | 211  | 2231  |
|             | Puanı Hesaplanan: |            | 49        | 267   | 267  | 2901 |       |
| SAY         | ▼ 179,795         | 221,450    | 1         | 34    | 218  | 218  | 2007  |
|             | Puanı Hesaplanan: |            | 49        | 267   | 267  | 2901 |       |
| EA          | ▼ 175,090         | 216,890    | 1         | 48    | 235  | 235  | 2372  |
|             | Puanı Hesaplanan: |            | 49        | 267   | 267  | 2901 |       |
| Katılımlar: |                   |            | 1         | 49    | 268  | 268  | 2935  |

T.C.No ile eşleşen TYT bilgileriniz kullanılmıştır.

| Ders                         | Soru       | Doğru     | Yanlış    | Net          | Başarı %  | Sınıf Ort.     | Kurum Ort.     | Genel Ort.     |
|------------------------------|------------|-----------|-----------|--------------|-----------|----------------|----------------|----------------|
| <i>Türkçe</i>                | 40         | 28        | 8         | 26,00        | 65        |                |                |                |
| <i>Tarih-1</i>               | 5          | 3         | 2         | 2,50         | 50        |                |                |                |
| <i>Coğrafya-1</i>            | 5          | 3         | 1         | 2,75         | 55        |                |                |                |
| <i>Felsefe</i>               | 5          | 4         | 1         | 3,75         | 75        |                |                |                |
| <i>Din Kül. ve Ahl. Bil.</i> | 5          | 4         | 1         | 3,75         | 75        |                |                |                |
| <i>TYT Sosyal</i>            | 20         | 14        | 5         | 12,75        | 64        |                |                |                |
| <i>Matematik-1</i>           | 30         | 5         | 5         | 3,75         | 13        |                |                |                |
| <i>Geometri</i>              | 10         | 0         | 0         | 0,00         | 0         |                |                |                |
| <i>TYT Matematik</i>         | 40         | 5         | 5         | 3,75         | 9         |                |                |                |
| <i>Fizik</i>                 | 7          | 0         | 0         | 0,00         | 0         |                |                |                |
| <i>Kimya</i>                 | 7          | 2         | 1         | 1,75         | 25        |                |                |                |
| <i>Biyoloji</i>              | 6          | 0         | 1         | -0,25        | -4        |                |                |                |
| <i>TYT Fen</i>               | 20         | 2         | 2         | 1,50         | 8         |                |                |                |
| Türkçe                       | 6          | 2         | 4         | 1,00         | 17        | ◆ 1,00         | ▼ 4,53         | ▼ 2,06         |
| Edebiyat                     | 18         | 5         | 13        | 1,75         | 10        | ◆ 1,75         | ▼ 8,17         | ▼ 3,12         |
| Tarih-1                      | 10         | 0         | 2         | -0,50        | -5        | ◆ -0,50        | ▼ 2,94         | ▼ 0,95         |
| Coğrafya-1                   | 6          | 0         | 0         | 0,00         | 0         | ◆ 0,00         | ▼ 3,83         | ▼ 1,57         |
| Edebiyat-Sosyal-1            | 40         | 7         | 19        | 2,25         | 6         | ◆ 2,25         | ▼ 19,47        | ▼ 7,70         |
| Tarih-2                      | 11         | 0         | 2         | -0,50        | -5        | ◆ -0,50        | ▼ 1,74         | ▼ 1,07         |
| Coğrafya-2                   | 11         | 0         | 1         | -0,25        | -2        | ◆ -0,25        | ▼ 2,76         | ▼ 1,36         |
| Felsefe                      | 6          | 1         | 1         | 0,75         | 13        | ◆ 0,75         | ▼ 1,38         | ▲ 0,73         |
| Felsefe Grubu                | 6          | 0         | 1         | -0,25        | -4        | ◆ -0,25        | ▼ 1,05         | ▼ 0,77         |
| Din Kül. ve Ahl. Bil.        | 6          | 0         | 0         | 0,00         | 0         | ◆ 0,00         | ▼ 1,15         | ▼ 0,89         |
| Felsefe (Seçmeli)            | 6          | 0         | 1         | -0,25        | -4        | ◆ -0,25        | ▼ -0,01        | ▼ 0,01         |
| Sosyal-2                     | 40         | 1         | 6         | -0,50        | -1        | ◆ -0,50        | ▼ 8,07         | ▼ 4,84         |
| Matematik-2                  | 30         | 0         | 3         | -0,75        | -3        | ◆ -0,75        | ▼ 3,91         | ▼ 6,38         |
| Matematik-2                  | 10         | 0         | 0         | 0,00         | 0         | ◆ 0,00         | ▼ 0,70         | ▼ 1,61         |
| Matematik                    | 40         | 0         | 3         | -0,75        | -2        | ◆ -0,75        | ▼ 4,61         | ▼ 7,99         |
| Fizik                        | 14         | 1         | 1         | 0,75         | 5         | ◆ 0,75         | ▲ 0,09         | ▼ 2,32         |
| Kimya                        | 13         | 0         | 0         | 0,00         | 0         | ◆ 0,00         | ▲ -0,01        | ▼ 1,56         |
| Biyoloji                     | 13         | 0         | 0         | 0,00         | 0         | ◆ 0,00         | ▲ -0,01        | ▼ 2,21         |
| Fen Bilimleri                | 40         | 1         | 1         | 0,75         | 2         | ◆ 0,75         | ▲ 0,07         | ▼ 6,10         |
| <b>Toplam:</b>               | <b>280</b> | <b>58</b> | <b>49</b> | <b>45,75</b> | <b>16</b> | <b>◆ 45,75</b> | <b>▼ 78,23</b> | <b>▼ 73,79</b> |

|                   |  |
|-------------------|--|
| Edebiyat-Sosyal-1 | aaAaaEeeEebbbbBddddDccCce                          |
| Cevap Anahtarı    | B CEADDEACECDCCABCECEDCBACBDCAEADABCCCEECE         |
| Sosyal-2          | c d d E b d c                                      |
| Cevap Anahtarı    | B BDCACDEDBABBDCBDBABECCEDBEADEACEBDADACBDCEBBCCDA |
| Matematik         | b e c  |
| Cevap Anahtarı    | B EABCCBBDEEAEECCDECBDDDBDDDECDCAABACDCB           |

|                |   |
|----------------|---|
| Fen Bilimleri  | bc  |
| Cevap Anahtarı | B E CDCBEEACDADBDEBEBCEBAEEABEDAEBCECBBCA |

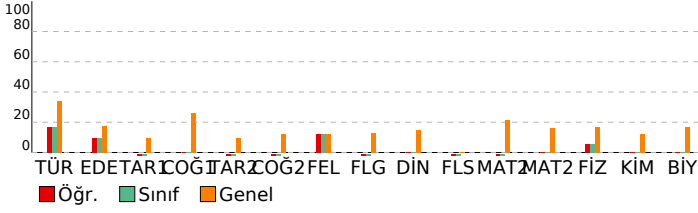

## DERSLERE GÖRE BAŞARI ANALİZİ

### Edebiyat-Sosyal-1

| Türkçe   | S | D | Y | B%  |
|--|---|---|---|-----|
| Metne Sözcük Yerleştirme   | 1 | 0 | 1 | 0   |
| Parçadaki Cümlelerin İçerik ve Özellikleri   | 1 | 0 | 1 | 0   |
| Paragrafın Yorumlanması  | 2 | 1 | 1 | 50  |
| Cümleyi Yorumlama ve Açıklama  | 1 | 0 | 1 | 0   |
| Paragrafta Yardımcı Düşünceler   | 1 | 1 | 0 | 100 |
| Edebiyat   | S | D | Y | B%  |
| Garip Akımı Şiir Anlayışı  | 1 | 0 | 1 | 0   |
| Geçiş Dönemi Türk Edebiyatı  | 1 | 0 | 1 | 0   |
| Şiir Bilgisi Genel Konular   | 1 | 0 | 1 | 0   |
| Halk Hikâyesi  | 1 | 0 | 1 | 0   |
| Geleneksel Türk tiyatrosu türlerini ayırt eder ve özelliklerini bilir.                 | 1 | 1 | 0 | 100 |
| Destan türünün genel özelliklerini belirler.   | 1 | 0 | 1 | 0   |
| Tasavvuf şairlerini tanıır.  | 1 | 0 | 1 | 0   |
| Divan Şiiri  | 1 | 0 | 1 | 0   |
| Divan edebiyatı sanatçılarını tanıır.  | 1 | 0 | 1 | 0   |
| Mesnevi türündeki önemli yazar ve eserleri tanıır.                                     | 1 | 0 | 1 | 0   |
| 1950-1980 arasında Türk edebiyatında eser veren roman yazarlarını tanıır.              | 1 | 0 | 1 | 0   |
| Tanzimat Dönemi tiyatro yazarlarını tanıır.  | 1 | 1 | 0 | 100 |
| Beş Hececi tanıır ve şiirlerinin genel özelliklerini kavrar.                           | 1 | 1 | 0 | 100 |
| Millî Edebiyat Dönemi'nde Roman  | 1 | 0 | 1 | 0   |
| Cumhuriyet Dönemi saf şiir anlayışının şairlerini bilir.                               | 1 | 0 | 1 | 0   |
| Tanzimat Dönemi şairlerini tanıır.   | 1 | 1 | 0 | 100 |
| Modernist hikâyelerin özelliklerini kavrar ve bu anlayışla eser veren yazarları bilir. | 1 | 1 | 0 | 100 |
| Edebi akımları ve edebiyata yansımalarını bilir.                                       | 1 | 0 | 1 | 0   |

### Tarih-1

| Tarih-1  | S | D | Y | B% |
|--|---|---|---|----|
| İnsanlığın Hafızası Tarih  | 1 | 0 | 1 | 0  |
| İlk Türk Devletleri ve Komşuları   | 1 | 0 | 1 | 0  |
| Türklerin İslamiyet'i Kabulü   | 1 | 0 | 0 | 0  |
| Haçlılar Karşısında Türkler  | 1 | 0 | 0 | 0  |
| Fetih ve Fatih   | 1 | 0 | 0 | 0  |
| Osmanlı Devleti'nde Demokratikleşme Hareketleri  | 1 | 0 | 0 | 0  |
| Mustafa Kemal'in Hayatı  | 1 | 0 | 0 | 0  |
| İggallerin Başlaması ve Millî Mücadele'ye Hazırlık   | 1 | 0 | 0 | 0  |
| Millî Mücadele'de Cepheleler   | 1 | 0 | 0 | 0  |
| Ekonomi Alanındaki Gelişmeler  | 1 | 0 | 0 | 0  |
| Coğrafya-1   | S | D | Y | B% |
| Doğa olaylarının ekstrem durumlarını ve etkilerini açıklar.  | 1 | 0 | 0 | 0  |
| Türkiye'nin nüfus projeksiyonlarına dayalı senaryolar oluşturur.                                   | 1 | 0 | 0 | 0  |
| Gelişmiş ve gelişmekte olan ülkelerin ekonomik özelliklerini karşılaştırır.                        | 1 | 0 | 0 | 0  |
| Türkiye'nin turizm politikalarını çevresel, kültürel ve ekonomik etkileri açısından değerlendirir. | 1 | 0 | 0 | 0  |
| Tarımın Türkiye ekonomisindeki yerini açıklar.   | 1 | 0 | 0 | 0  |
| Çevre sorunlarını oluşum sebeplerine göre sınıflandırır.   | 1 | 0 | 0 | 0  |

### Sosyal-2

| Tarih-2   | S | D | Y | B%  |
|---|---|---|---|-----|
| İlk Çağ'da Başlıca Medeniyet Havzaları  | 1 | 0 | 0 | 0   |
| Boylardan Devlete   | 1 | 0 | 0 | 0   |
| İlk Türk Devletleri ve Komşuları  | 1 | 0 | 1 | 0   |
| Emeviler  | 1 | 0 | 1 | 0   |
| Oğuzların İslamiyet'i Kabulü  | 1 | 0 | 0 | 0   |
| Balkan Fetihleri  | 1 | 0 | 0 | 0   |
| İhtilaller Çağı   | 1 | 0 | 0 | 0   |
| İggallerin Başlaması ve Millî Mücadele'ye Hazırlık  | 1 | 0 | 0 | 0   |
| Millî Mücadele'de Cepheleler  | 1 | 0 | 0 | 0   |
| Türk İnkılabı ve Atatürk İlkeleri   | 1 | 0 | 0 | 0   |
| Atatürk Dönemi Türk Dış Politikası (1923-1938)  | 1 | 0 | 0 | 0   |
| Coğrafya-2  | S | D | Y | B%  |
| Su ekosisteminin unsurlarını ve işleyişini açıklar.   | 1 | 0 | 0 | 0   |
| Doğa olaylarının ekstrem durumlarını ve etkilerini açıklar.                                       | 1 | 0 | 0 | 0   |
| Beşeri unsurların üretim, dağıtım ve tüketim süreçleri üzerindeki etkisi açısından değerlendirir. | 1 | 0 | 0 | 0   |
| Türkiye'de tarım sektörünün özelliklerini açıklar.  | 1 | 0 | 0 | 0   |
| Türkiye'deki ulaşım sisteminin gelişim sürecini açıklar.  | 1 | 0 | 0 | 0   |
| Türkiye'nin turizm potansiyelini ve varlıklarını açıklar.   | 1 | 0 | 0 | 0   |
| Dünya ticaret merkezleri ve ağlarını küresel ekonomideki yerleri açısından analiz eder.           | 1 | 0 | 0 | 0   |
| Ülkelerin konumunun bölgesel ve küresel etkilerini değerlendirir.                                 | 1 | 0 | 0 | 0   |
| Arazi kullanımına ilişkin farklı uygulamaları çevre üzerindeki etkileri açısından değerlendirir.  | 1 | 0 | 0 | 0   |
| Bölgesel ve küresel ölçekteki örgütlü etki alanları açısından değerlendirir.                      | 1 | 0 | 0 | 0   |
| Madenlerin ve enerji kaynaklarının çevre üzerindeki etkilerini örneklerle açıklar.                | 1 | 0 | 1 | 0   |
| Felsefe   | S | D | Y | B%  |
| Felsefenin anlamını açıklar.  | 1 | 1 | 0 | 100 |
| Varlık felsefesinin konusunu ve problemlerini açıklar.  | 1 | 0 | 0 | 0   |
| Felsefi düşüncenin özelliklerini açıklar.   | 1 | 0 | 0 | 0   |
| Psikolojinin alt dallarını bilir.   | 1 | 0 | 0 | 0   |
| Gelişim dönemlerinin temel özelliklerini kavrar.  | 1 | 0 | 0 | 0   |
| Öğrenmeyi etkileyen etkenleri irdeler.  | 1 | 0 | 0 | 0   |
| Toplumu oluşturan öğelerin etkileşim içinde olduğunu fark eder.                                   | 0 | 0 | 0 | 0   |
| Birey ve Toplum   | 0 | 1 | 0 | 0   |
| Felsefe Grubu   | S | D | Y | B%  |
| Toplumu oluşturan öğelerin etkileşim içinde olduğunu fark eder.                                   | 1 | 0 | 0 | 0   |
| Birey ve Toplum   | 1 | 0 | 0 | 0   |
| Toplumsal değişme olgusunu kavrar.  | 1 | 0 | 0 | 0   |
| Mantık ve doğru düşünme arasındaki ilişkiyi değerlendirir.  | 1 | 0 | 0 | 0   |
| Kavramı, işlem ve kaplama göre değerlendirir.   | 1 | 0 | 0 | 0   |
| Sembolik mantığın, klasik mantığın sembolleştirilmiş biçimi olduğunu fark eder.                   | 1 | 0 | 0 | 0   |
| Gelişim dönemlerinin temel özelliklerini kavrar.  | 0 | 0 | 0 | 0   |
| Öğrenmeyi etkileyen etkenleri irdeler.  | 0 | 1 | 0 | 0   |

### Din Kül. ve Ahl. Bil.

| Din Kül. ve Ahl. Bil.   | S | D | Y | B% |
|---|---|---|---|----|
| İbadet yükümlülüğü ile ilgili bazı kavramları sınıflandırır.                    | 1 | 0 | 0 | 0  |
| Tutum ve davranışlarında ölçülü olmaya özen gösterir.                           | 1 | 0 | 0 | 0  |
| Kur'an'ı Kerim'de geçen bazı kavramları yorumlar.                               | 1 | 0 | 0 | 0  |
| Hiristiyanlığın doğuşunu ve gelişim sürecini özetler.                           | 1 | 0 | 0 | 0  |
| Anadolu'da İslam  | 1 | 0 | 0 | 0  |
| Kültürümüzde etkin olan bazı tasavvufi yorumları tanıır.                        | 1 | 0 | 0 | 0  |
| Felsefe (Seçmeli)   | S | D | Y | B% |
| 15. yüzyıl-17. yüzyıl felsefesinin karakteristik özelliklerini açıklar.         | 1 | 0 | 0 | 0  |
| 20. yüzyıl felsefesinin karakteristik özelliklerini açıklar.                    | 1 | 0 | 0 | 0  |
| Normal dışı davranış türlerini özellikleriyle bilir.                            | 1 | 0 | 0 | 0  |
| Sosyolojik araştırmalarda kullanılan yöntemleri tanıır.                         | 1 | 0 | 1 | 0  |
| Sosyalleşmenin toplumsal ilişkiler üzerindeki etkilerini değerlendirir.         | 1 | 0 | 0 | 0  |
| Sembolik mantığın, klasik mantığın sembolleştirilmiş biçimi olduğunu fark eder. | 1 | 0 | 0 | 0  |

### Matematik

| Matematik-2   | S | D | Y | B% |
|---|---|---|---|----|
| Sayı kümelerini birbirleriyle ilişkilendirir.   | 3 | 0 | 1 | 0  |
| Birinci dereceden bir bilinmeyenli denklem ve eşitsizliklerin çözüm kümelerini bulur. | 1 | 0 | 1 | 0  |
| Üslü ifadeleri içeren denklemleri çözer.  | 1 | 0 | 0 | 0  |

|         |  |
|---------|--|
| Soru No | 1234567890123456789012345678901234567890 |
|---------|--|

## SINAV SONUÇ BELGESİ

HIZ VE RENK AYT 3

MANİSA / YUNUSEMRE / KEP AKADEMİ 12.EŞİT AĞIRLIK

|            |        |       |
|------------|--------|-------|
| Öğrenci    | Numara | Sınıf |
| ENES AKYOL | 12286  | 12E   |

| Puan Türü         | Puan      | Genel Ort. | Dereceler |       |      |      |       |
|-------------------|-----------|------------|-----------|-------|------|------|-------|
|                   |           |            | Snf       | Kurum | İlçe | İl   | Genel |
| SÖZ               | ▲ 228,605 | 191,150    | 3         | 27    | 39   | 39   | 600   |
| Puanı Hesaplanan: |           |            | 49        | 267   | 267  | 2901 |       |
| SAY               | ▼ 179,975 | 221,450    | 3         | 32    | 216  | 216  | 2000  |
| Puanı Hesaplanan: |           |            | 49        | 267   | 267  | 2901 |       |
| EA                | ▼ 215,720 | 216,890    | 3         | 36    | 142  | 142  | 1401  |
| Puanı Hesaplanan: |           |            | 49        | 267   | 267  | 2901 |       |
| Katılımlar:       |           |            | 3         | 49    | 268  | 268  | 2935  |

T.C.No ile eşleşen TYT bilgileriniz kullanılmıştır.

| Ders                         | Soru       | Doğru     | Yanlış    | Net          | Başarı %  | Sınıf Ort.     | Kurum Ort.     | Genel Ort.     |
|------------------------------|------------|-----------|-----------|--------------|-----------|----------------|----------------|----------------|
| <i>Türkçe</i>                | 40         | 22        | 14        | 18,50        | 46        |                |                |                |
| <i>Tarih-1</i>               | 5          | 2         | 2         | 1,50         | 30        |                |                |                |
| <i>Coğrafya-1</i>            | 5          | 3         | 2         | 2,50         | 50        |                |                |                |
| <i>Felsefe</i>               | 5          | 5         | 0         | 5,00         | 100       |                |                |                |
| <i>Din Kül. ve Ahl. Bil.</i> | 5          | 4         | 0         | 4,00         | 80        |                |                |                |
| <i>TYT Sosyal</i>            | 20         | 14        | 4         | 13,00        | 65        |                |                |                |
| <i>Matematik-1</i>           | 30         | 9         | 2         | 8,50         | 28        |                |                |                |
| <i>Geometri</i>              | 10         | 1         | 0         | 1,00         | 10        |                |                |                |
| <i>TYT Matematik</i>         | 40         | 10        | 2         | 9,50         | 24        |                |                |                |
| <i>Fizik</i>                 | 7          | 2         | 1         | 1,75         | 25        |                |                |                |
| <i>Kimya</i>                 | 7          | 0         | 1         | -0,25        | -4        |                |                |                |
| <i>Biyoloji</i>              | 6          | 0         | 0         | 0,00         | 0         |                |                |                |
| <i>TYT Fen</i>               | 20         | 2         | 2         | 1,50         | 8         |                |                |                |
| Türkçe                       | 6          | 5         | 0         | 5,00         | 83        | ▼ 5,25         | ▲ 4,53         | ▲ 2,06         |
| Edebiyat                     | 18         | 7         | 7         | 5,25         | 29        | ▼ 6,75         | ▼ 8,17         | ▲ 3,12         |
| Tarih-1                      | 10         | 3         | 4         | 2,00         | 20        | ▼ 3,25         | ▼ 2,94         | ▲ 0,95         |
| Coğrafya-1                   | 6          | 3         | 3         | 2,25         | 38        | ▼ 3,92         | ▼ 3,83         | ▲ 1,57         |
| Edebiyat-Sosyal-1            | 40         | 18        | 14        | 14,50        | 36        | ▼ 19,17        | ▼ 19,47        | ▲ 7,70         |
| Tarih-2                      | 11         | 1         | 1         | 0,75         | 7         | ▼ 3,33         | ▼ 1,74         | ▼ 1,07         |
| Coğrafya-2                   | 11         | 6         | 2         | 5,50         | 50        | ▼ 7,92         | ▲ 2,76         | ▲ 1,36         |
| Felsefe                      | 6          | 1         | 0         | 1,00         | 17        | ▼ 1,92         | ▼ 1,38         | ▲ 0,73         |
| Felsefe Grubu                | 6          | 1         | 0         | 1,00         | 17        | ▼ 1,92         | ▼ 1,05         | ▲ 0,77         |
| Din Kül. ve Ahl. Bil.        | 6          | 4         | 0         | 4,00         | 67        | ▲ 2,50         | ▲ 1,15         | ▲ 0,89         |
| Felsefe (Seçmeli)            | 6          | 0         | 0         | 0,00         | 0         | ◆ 0,00         | ▲ -0,01        | ▼ 0,01         |
| Sosyal-2                     | 40         | 13        | 3         | 12,25        | 31        | ▼ 17,58        | ▲ 8,07         | ▲ 4,84         |
| Matematik-2                  | 30         | 1         | 2         | 0,50         | 2         | ▼ 3,92         | ▼ 3,91         | ▼ 6,38         |
| Matematik-2                  | 10         | 0         | 0         | 0,00         | 0         | ▼ 0,33         | ▼ 0,70         | ▼ 1,61         |
| Matematik                    | 40         | 1         | 2         | 0,50         | 1         | ▼ 4,25         | ▼ 4,61         | ▼ 7,99         |
| <b>Toplam:</b>               | <b>280</b> | <b>80</b> | <b>41</b> | <b>69,75</b> | <b>25</b> | <b>▼ 89,08</b> | <b>▼ 78,23</b> | <b>▼ 73,79</b> |

|                   |  |
|-------------------|--|
| Soru No           | 12345678901234567890123456789012345678901234567890 |
| Edebiyat-Sosyal-1 | ECDD E CeacEa Da C CB Deec ECdc CdEabCcE           |
| Cevap Anahtarı    | A ECDDEACACDECADECCBCBEDCADBECADABCAECCCEE         |
| Sosyal-2          | Ba DDe BdEEC C D C DAC                             |
| Cevap Anahtarı    | A CBDCAEEDBDBACBDDABBCEEECEADBACDEBDAECBDACDBEDABC |
| Matematik         | b B d  |
| Cevap Anahtarı    | A BCEABDCBEEECDECBDECDDBEDBDDCCCAAABCBCD           |

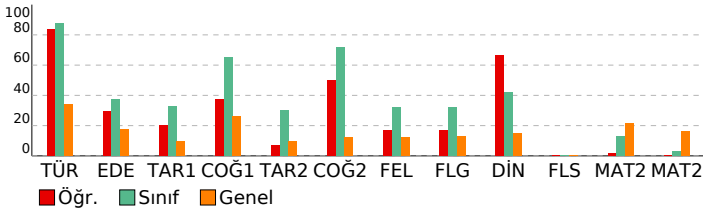

## DERSLERE GÖRE BAŞARI ANALİZİ

### Edebiyat-Sosyal-1

| Türkçe   | S | D | Y | B%  |
|--|---|---|---|-----|
| Metne Sözcük Yerleştirme   | 1 | 1 | 0 | 100 |
| Parçadaki Cümlelerin İçerik ve Özellikleri   | 1 | 1 | 0 | 100 |
| Paragrafın Yorumlanması  | 2 | 2 | 0 | 100 |
| Cümleyle Yorumlama ve Açıklama   | 1 | 1 | 0 | 100 |
| Paragrafta Yardımcı Düşünceler   | 1 | 0 | 0 | 0   |
| Edebiyat   | S | D | Y | B%  |
| Garip Akımı Şiir Anlayışı  | 1 | 1 | 0 | 100 |
| Geçiş Dönemi Türk Edebiyatı  | 1 | 0 | 1 | 0   |
| Şiir Bilgisi Genel Konular   | 1 | 0 | 1 | 0   |
| Halk Hikayesi  | 1 | 0 | 1 | 0   |
| Geleneksel Türk tiyatrosu türlerini ayırt eder ve özelliklerini bilir.                             | 1 | 1 | 0 | 100 |
| Destan türünün genel özelliklerini belirler.   | 1 | 0 | 1 | 0   |
| Tasavvuf şairlerini tanıır.  | 1 | 0 | 0 | 0   |
| Divan Şiiri  | 1 | 1 | 0 | 100 |
| Divan edebiyatı sanatçılarını tanıır.  | 1 | 0 | 1 | 0   |
| Mesnevi türündeki önemli yazar ve eserleri tanıır.   | 1 | 0 | 0 | 0   |
| 1950-1980 arasında Türk edebiyatında eser veren roman yazarlarını tanıır.                          | 1 | 1 | 0 | 100 |
| Tanzimat Dönemi tiyatro yazarlarını tanıır.  | 1 | 0 | 0 | 0   |
| Beş Hececi tanıır ve şiirlerinin genel özelliklerini kavrar.                                       | 1 | 1 | 0 | 100 |
| Millî Edebiyat Dönemi'nde Roman  | 1 | 1 | 0 | 100 |
| Cumhuriyet Dönemi saf şiir anlayışının şairlerini bilir.   | 1 | 0 | 0 | 0   |
| Tanzimat Dönemi şairlerini tanıır.   | 1 | 1 | 0 | 100 |
| Modernist hikâyelerin özelliklerini kavrar ve bu anlayışla eser veren yazarları bilir.             | 1 | 0 | 1 | 0   |
| Edebi akımları ve edebiyata yansımalarını bilir.   | 1 | 0 | 1 | 0   |
| Tarih-1  | S | D | Y | B%  |
| İnsanlığın Hafızası Tarih  | 1 | 0 | 1 | 0   |
| İlk Türk Devletleri ve Komşuları   | 1 | 0 | 0 | 0   |
| Türklerin İslamiyet'i Kabulü   | 1 | 1 | 0 | 100 |
| Haçlılar Karşısında Türkler  | 1 | 1 | 0 | 100 |
| Fetih ve Fatih   | 1 | 0 | 1 | 0   |
| Osmanlı Devleti'nde Demokratikleşme Hareketleri  | 1 | 0 | 1 | 0   |
| Mustafa Kemal'in Hayatı  | 1 | 0 | 0 | 0   |
| İggallerin Başlaması ve Millî Mücadele'ye Hazırlık   | 1 | 0 | 0 | 0   |
| Millî Mücadele'de Cepheleler   | 1 | 1 | 0 | 100 |
| Ekonomi Alanındaki Gelişmeler  | 1 | 0 | 1 | 0   |
| Coğrafya-1   | S | D | Y | B%  |
| Doğa olaylarının ekstrem durumlarını ve etkilerini açıklar.  | 1 | 1 | 0 | 100 |
| Türkiye'nin nüfus projeksiyonlarına dayalı senaryolar oluşturur.                                   | 1 | 0 | 1 | 0   |
| Gelişmiş ve gelişmekte olan ülkelerin ekonomik özelliklerini karşılaştırır.                        | 1 | 0 | 1 | 0   |
| Türkiye'nin turizm politikalarını çevresel, kültürel ve ekonomik etkileri açısından değerlendirir. | 1 | 1 | 0 | 100 |
| Tarımın Türkiye ekonomisindeki yerini açıklar.   | 1 | 0 | 1 | 0   |
| Çevre sorunlarını oluşum sebeplerine göre sınıflandırır.   | 1 | 1 | 0 | 100 |

### Sosyal-2

| Tarih-2  | S | D | Y | B%  |
|--|---|---|---|-----|
| İlk Çağ'da Başlıca Medeniyet Havzaları   | 1 | 0 | 0 | 0   |
| Boylardan Devlete  | 1 | 1 | 0 | 100 |
| İlk Türk Devletleri ve Komşuları   | 1 | 0 | 1 | 0   |
| Emeviler   | 1 | 0 | 0 | 0   |
| Oğuzların İslamiyet'i Kabulü   | 1 | 0 | 0 | 0   |
| Balkan Fetihleri   | 1 | 0 | 0 | 0   |
| İhtilaller Çağı  | 1 | 0 | 0 | 0   |
| İggallerin Başlaması ve Millî Mücadele'ye Hazırlık   | 1 | 0 | 0 | 0   |
| Millî Mücadele'de Cepheleler   | 1 | 0 | 0 | 0   |
| Türk İnkılabı ve Atatürk İlkeleri  | 1 | 0 | 0 | 0   |
| Atatürk Dönemi Türk Dış Politikası (1923-1938)   | 1 | 0 | 0 | 0   |
| Coğrafya-2   | S | D | Y | B%  |
| Su ekosisteminin unsurlarını ve işleyişini açıklar.  | 1 | 0 | 0 | 0   |
| Doğa olaylarının ekstrem durumlarını ve etkilerini açıklar.                                      | 1 | 0 | 0 | 0   |
| Beşeri unsurları üretim, dağıtım ve tüketim süreçleri üzerindeki etkisi açısından değerlendirir. | 1 | 1 | 0 | 100 |
| Türkiye'de tarım sektörünün özelliklerini açıklar.   | 1 | 1 | 0 | 100 |
| Türkiye'deki ulaşım sisteminin gelişim sürecini açıklar.   | 1 | 0 | 1 | 0   |
| Türkiye'nin turizm potansiyelini ve varlıklarını açıklar.  | 1 | 0 | 0 | 0   |
| Dünya ticaret merkezleri ve ağlarını küresel ekonomideki yerleri açısından analiz eder.          | 1 | 1 | 0 | 100 |
| Ülkelerin konumunun bölgesel ve küresel etkilerini değerlendirir.                                | 1 | 0 | 1 | 0   |
| Arazi kullanımına ilişkin farklı uygulamaları çevre üzerindeki etkileri açısından değerlendirir. | 1 | 1 | 0 | 100 |
| Bölgesel ve küresel ölçekteki örgütleri etki alanları açısından değerlendirir.                   | 1 | 1 | 0 | 100 |
| Madenlerin ve enerji kaynaklarının çevre üzerindeki etkilerini örneklerle açıklar.               | 1 | 1 | 0 | 100 |
| Felsefe  | S | D | Y | B%  |
| Felsefenin anlamını açıklar.   | 1 | 0 | 0 | 0   |
| Varlık felsefesinin konusunu ve problemlerini açıklar.   | 1 | 0 | 0 | 0   |
| Felsefi düşüncenin özelliklerini açıklar.  | 1 | 0 | 0 | 0   |
| Psikolojinin alt dallarını bilir.  | 1 | 0 | 0 | 0   |
| Gelişim dönemlerinin temel özelliklerini kavrar.   | 1 | 0 | 0 | 0   |
| Öğrenmeyi etkileyen etkenleri irdeler.   | 1 | 1 | 0 | 100 |
| Felsefe Grubu  | S | D | Y | B%  |
| Toplumu oluşturan öğelerin etkileşim içinde olduğunu fark eder.                                  | 1 | 0 | 0 | 0   |
| Birey ve Toplum  | 1 | 0 | 0 | 0   |
| Toplumsal değişme olgusunu kavrar.   | 1 | 0 | 0 | 0   |
| Mantık ve doğru düşünme arasındaki ilişkiyi değerlendirir.                                       | 1 | 1 | 0 | 100 |
| Kavramı, içlem ve kaplama göre değerlendirir.  | 1 | 0 | 0 | 0   |
| Sembolik mantığın, klasik mantığın sembolleştirilmiş biçimi olduğunu fark eder.                  | 1 | 0 | 0 | 0   |
| Din Kül. ve Ahl. Bil.  | S | D | Y | B%  |
| İbadet yükümlülüğü ile ilgili bazı kavramları sınıflandırır.                                     | 1 | 1 | 0 | 100 |
| Tutum ve davranışlarında ölçülü olmaya özen gösterir.  | 1 | 0 | 0 | 0   |
| Kur'an'ı Kerim'de geçen bazı kavramları yorumlar.  | 1 | 1 | 0 | 100 |
| Hıristiyanlığın doğuşunu ve gelişim sürecini özetler.  | 1 | 1 | 0 | 100 |
| Anadolu'da İslam   | 1 | 1 | 0 | 100 |
| Kültürümüzde etkin olan bazı tasavvufi yorumları tanıır.   | 1 | 0 | 0 | 0   |
| Felsefe (Seçmeli)  | S | D | Y | B%  |
| 15. yüzyıl-17. yüzyıl felsefesinin karakteristik özelliklerini açıklar.                          | 1 | 0 | 0 | 0   |
| 20. yüzyıl felsefesinin karakteristik özelliklerini açıklar.                                     | 1 | 0 | 0 | 0   |
| Normal dışı davranış türlerini özellikleriyle bilir.   | 1 | 0 | 0 | 0   |
| Sosyolojik araştırmalarda kullanılan yöntemleri tanıır.  | 1 | 0 | 0 | 0   |
| Sosyalleşmenin toplumsal ilişkiler üzerindeki etkilerini değerlendirir.                          | 1 | 0 | 0 | 0   |
| Sembolik mantığın, klasik mantığın sembolleştirilmiş biçimi olduğunu fark eder.                  | 1 | 0 | 0 | 0   |

### Matematik

| Matematik-2   | S | D | Y | B%  |
|---|---|---|---|-----|
| Sayı kümelerini birbiriyle ilişkilendirir.  | 3 | 0 | 0 | 0   |
| Birinci dereceden bir bilinmeyenli denklem ve eşitsizliklerin çözüm kümelerini bulur. | 1 | 0 | 1 | 0   |
| Üslü ifadeleri içeren denklemleri çözer.  | 1 | 0 | 0 | 0   |
| Kümeler ile ilgili temel kavramları hatırlatır.                                       | 1 | 0 | 0 | 0   |
| Koşullu önermeyi ve iki yönlü koşullu önermeyi açıklar.                               | 1 | 0 | 0 | 0   |
| Fonksiyonlarla ilgili problemleri çözer.  | 1 | 1 | 0 | 100 |
| Fonksiyonun grafik ve tablo temsiliyi kullanarak problem çözer.                       | 1 | 0 | 0 | 0   |

## SINAV SONUÇ BELGESİ

## HIZ VE RENK AYT 3

MANİSA / YUNUSEMRE / KEP AKADEMİ 12.EŞİT AĞIRLIK

|                |        |       |
|----------------|--------|-------|
| Öğrenci        | Numara | Sınıf |
| EREN ALP TANIŞ | 12269  | 12E   |

| Puan Türü         | Puan      | Genel Ort. | Dereceler |       |      |      |       |
|-------------------|-----------|------------|-----------|-------|------|------|-------|
|                   |           |            | Snf       | Kurum | İlçe | İl   | Genel |
| SÖZ               | ▲ 310,928 | 191,150    | 1         | 3     | 3    | 3    | 68    |
| Puanı Hesaplanan: |           |            | 49        | 267   | 267  | 2901 |       |
| SAY               | ▼ 213,110 | 221,450    | 1         | 10    | 141  | 141  | 1174  |
| Puanı Hesaplanan: |           |            | 49        | 267   | 267  | 2901 |       |
| EA                | ▲ 262,495 | 216,890    | 1         | 15    | 59   | 59   | 520   |
| Puanı Hesaplanan: |           |            | 49        | 267   | 267  | 2901 |       |
| Katılımlar:       |           |            | 3         | 49    | 268  | 268  | 2935  |

T.C.No ile eşleşen TYT bilgileriniz kullanılmıştır.

| Ders                         | Soru       | Doğru      | Yanlış    | Net           | Başarı %  | Sınıf Ort.     | Kurum Ort.     | Genel Ort.     |
|------------------------------|------------|------------|-----------|---------------|-----------|----------------|----------------|----------------|
| <i>Türkçe</i>                | 40         | 30         | 10        | 27,50         | 69        |                |                |                |
| <i>Tarih-1</i>               | 5          | 3          | 2         | 2,50          | 50        |                |                |                |
| <i>Coğrafya-1</i>            | 5          | 3          | 2         | 2,50          | 50        |                |                |                |
| <i>Felsefe</i>               | 5          | 4          | 1         | 3,75          | 75        |                |                |                |
| <i>Din Kül. ve Ahl. Bil.</i> | 5          | 5          | 0         | 5,00          | 100       |                |                |                |
| <i>TYT Sosyal</i>            | 20         | 15         | 5         | 13,75         | 69        |                |                |                |
| <i>Matematik-1</i>           | 30         | 11         | 3         | 10,25         | 34        |                |                |                |
| <i>Geometri</i>              | 10         | 1          | 1         | 0,75          | 8         |                |                |                |
| <i>TYT Matematik</i>         | 40         | 12         | 4         | 11,00         | 28        |                |                |                |
| <i>Fizik</i>                 | 7          | 0          | 2         | -0,50         | -7        |                |                |                |
| <i>Kimya</i>                 | 7          | 0          | 1         | -0,25         | -4        |                |                |                |
| <i>Biyoloji</i>              | 6          | 0          | 0         | 0,00          | 0         |                |                |                |
| <i>TYT Fen</i>               | 20         | 0          | 3         | -0,75         | -4        |                |                |                |
| Türkçe                       | 6          | 6          | 0         | 6,00          | 100       | ▲ 5,25         | ▲ 4,53         | ▲ 2,06         |
| Edebiyat                     | 18         | 10         | 8         | 8,00          | 44        | ▲ 6,75         | ▼ 8,17         | ▲ 3,12         |
| Tarih-1                      | 10         | 5          | 5         | 3,75          | 38        | ▲ 3,25         | ▲ 2,94         | ▲ 0,95         |
| Coğrafya-1                   | 6          | 5          | 1         | 4,75          | 79        | ▲ 3,92         | ▲ 3,83         | ▲ 1,57         |
| Edebiyat-Sosyal-1            | 40         | 26         | 14        | 22,50         | 56        | ▲ 19,17        | ▲ 19,47        | ▲ 7,70         |
| Tarih-2                      | 11         | 6          | 5         | 4,75          | 43        | ▲ 3,33         | ▲ 1,74         | ▲ 1,07         |
| Coğrafya-2                   | 11         | 10         | 1         | 9,75          | 89        | ▲ 7,92         | ▲ 2,76         | ▲ 1,36         |
| Felsefe                      | 6          | 5          | 1         | 4,75          | 79        | ▲ 1,92         | ▲ 1,38         | ▲ 0,73         |
| Felsefe Grubu                | 6          | 5          | 1         | 4,75          | 79        | ▲ 1,92         | ▲ 1,05         | ▲ 0,77         |
| Din Kül. ve Ahl. Bil.        | 6          | 4          | 2         | 3,50          | 58        | ▲ 2,50         | ▲ 1,15         | ▲ 0,89         |
| Felsefe (Seçmeli)            | 6          | 0          | 0         | 0,00          | 0         | ◆ 0,00         | ▲ -0,01        | ▼ 0,01         |
| Sosyal-2                     | 40         | 30         | 10        | 27,50         | 69        | ▲ 17,58        | ▲ 8,07         | ▲ 4,84         |
| Matematik-2                  | 30         | 5          | 2         | 4,50          | 15        | ▲ 3,92         | ▲ 3,91         | ▼ 6,38         |
| Matematik-2                  | 10         | 0          | 0         | 0,00          | 0         | ▼ 0,33         | ▼ 0,70         | ▼ 1,61         |
| Matematik                    | 40         | 5          | 2         | 4,50          | 11        | ▲ 4,25         | ▼ 4,61         | ▼ 7,99         |
| Fizik                        | 14         | 3          | 11        | 0,25          | 2         | ▼ 0,58         | ▲ 0,09         | ▼ 2,32         |
| Kimya                        | 13         | 4          | 9         | 1,75          | 13        | ▲ -0,08        | ▲ -0,01        | ▲ 1,56         |
| Biyoloji                     | 13         | 4          | 9         | 1,75          | 13        | ▲ -0,08        | ▲ -0,01        | ▼ 2,21         |
| Fen Bilimleri                | 40         | 11         | 29        | 3,75          | 9         | ▲ 0,42         | ▲ 0,07         | ▼ 6,10         |
| <b>Toplam:</b>               | <b>280</b> | <b>129</b> | <b>77</b> | <b>109,75</b> | <b>39</b> | <b>▲ 89,08</b> | <b>▲ 78,23</b> | <b>▲ 73,79</b> |

|                   |  |
|-------------------|--|
| Edebiyat-Sosyal-1 | ECDDDEACAbDdAbECCaCBdDecDaEaAbddCAECCCbE       |
| Cevap Anahtarı    | A ECDDDEACACDECADECCBCBEDCADBECADABCAECCCEE    |
| Sosyal-2          | eBabAEDaaBACBDDABBCCeCcdADBACcEBDAECBDeCe      |
| Cevap Anahtarı    | A CBDCAEDBDBACBDDABBCECEADBACDEBDAECBDACBEDABC |
| Matematik         | BCE eb E D                                     |
| Cevap Anahtarı    | A BCEABDCBEEACDECBDECDDBEDBDDDCDAABCBBCD       |



|                |   |
|----------------|---|
| Fen Bilimleri  | dddDdddBbbbBbbbbbEeeeeEEAaaaaAaaCcccCccC  |
| Cevap Anahtarı | A CECDEBEDACDBDAEDECBBAEEAEEEBADBCEBECABC |

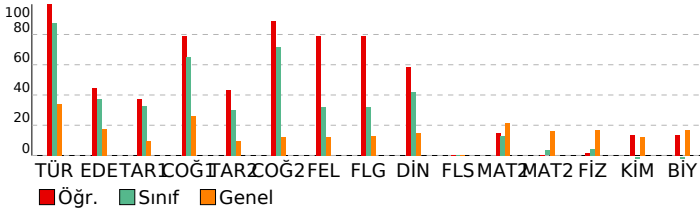

|         |  |
|---------|--|
| Soru No | 1234567890123456789012345678901234567890 |
|---------|--|

## DERSLERE GÖRE BAŞARI ANALİZİ

| Edebiyat-Sosyal-1  |   |   |   |     |
|--|---|---|---|-----|
| Türkçe   | S | D | Y | B%  |
| Metne Sözcük Yerleştirme   | 1 | 1 | 0 | 100 |
| Parçadaki Cümlelerin İçerik ve Özellikleri   | 1 | 1 | 0 | 100 |
| Paragrafın Yorumlanması  | 2 | 2 | 0 | 100 |
| Cümleyle Yorumlama ve Açıklama   | 1 | 1 | 0 | 100 |
| Paragrafta Yardımcı Düşünceler   | 1 | 1 | 0 | 100 |
| Edebiyat   | S | D | Y | B%  |
| Garip Akımı Şiir Anlayışı  | 1 | 1 | 0 | 100 |
| Geçiş Dönemi Türk Edebiyatı  | 1 | 1 | 0 | 100 |
| Şiir Bilgisi Genel Konular   | 1 | 0 | 1 | 0   |
| Halk Hikayesi  | 1 | 1 | 0 | 100 |
| Geleneksel Türk tiyatrosu türlerini ayırt eder ve özelliklerini bilir.                             | 1 | 0 | 1 | 0   |
| Destan türünün genel özelliklerini belirler.   | 1 | 0 | 1 | 0   |
| Tasavvuf şairlerini tanıır.  | 1 | 1 | 0 | 100 |
| Divan Şiiri  | 1 | 0 | 1 | 0   |
| Divan edebiyatı sanatçıları tanıır.  | 1 | 1 | 0 | 100 |
| Mesnevi türündeki önemli yazar ve eserleri tanıır.   | 1 | 1 | 0 | 100 |
| 1950-1980 arasında Türk edebiyatında eser veren roman yazarlarını tanıır.                          | 1 | 1 | 0 | 100 |
| Tanzimat Dönemi tiyatro yazarlarını tanıır.  | 1 | 0 | 1 | 0   |
| Beş Heceçileri tanıır ve şiirlerinin genel özelliklerini kavrar.                                   | 1 | 1 | 0 | 100 |
| Millî Edebiyat Dönemi'nde Roman  | 1 | 1 | 0 | 100 |
| Cumhuriyet Dönemi saf şiir anlayışının şairlerini bilir.   | 1 | 0 | 1 | 0   |
| Tanzimat Dönemi şairlerini tanıır.   | 1 | 1 | 0 | 100 |
| Modernist hikâyelerin özelliklerini kavrar ve bu anlayışla eser veren yazarları bilir.             | 1 | 0 | 1 | 0   |
| Edebi akımları ve edebiyata yansımalarını bilir.   | 1 | 0 | 1 | 0   |
| Tarih-1  | S | D | Y | B%  |
| İnsanlığın Hafızası Tarih  | 1 | 1 | 0 | 100 |
| İlk Türk Devletleri ve Komşuları   | 1 | 0 | 1 | 0   |
| Türklerin İslamiyet'i Kabulü   | 1 | 1 | 0 | 100 |
| Haçlılar Karşısında Türkler  | 1 | 0 | 1 | 0   |
| Fetih ve Fatih   | 1 | 1 | 0 | 100 |
| Osmanlı Devleti'nde Demokratikleşme Hareketleri  | 1 | 0 | 1 | 0   |
| Mustafa Kemal'in Hayatı  | 1 | 0 | 1 | 0   |
| İggallerin Başlaması ve Millî Mücadele'ye Hazırlık   | 1 | 0 | 1 | 0   |
| Millî Mücadele'de Cepheleler   | 1 | 1 | 0 | 100 |
| Ekonomi Alanındaki Gelişmeler  | 1 | 1 | 0 | 100 |
| Coğrafya-1   | S | D | Y | B%  |
| Doğa olaylarının ekstrem durumlarını ve etkilerini açıklar.  | 1 | 1 | 0 | 100 |
| Türkiye'nin nüfus projeksiyonlarına dayalı senaryolar oluşturur.                                   | 1 | 1 | 0 | 100 |
| Gelişmiş ve gelişmekte olan ülkelerin ekonomik özelliklerini karşılaştırır.                        | 1 | 1 | 0 | 100 |
| Türkiye'nin turizm politikalarını çevresel, kültürel ve ekonomik etkileri açısından değerlendirir. | 1 | 1 | 0 | 100 |
| Tarımın Türkiye ekonomisindeki yerini açıklar.   | 1 | 0 | 1 | 0   |
| Çevre sorunlarını oluşum sebeplerine göre sınıflandırır.   | 1 | 1 | 0 | 100 |
| Sosyal-2   | S | D | Y | B%  |
| Tarih-2  | S | D | Y | B%  |
| İlk Çağ'da Başlıca Medeniyet Havzaları   | 1 | 0 | 1 | 0   |
| Boylardan Devlete  | 1 | 1 | 0 | 100 |
| İlk Türk Devletleri ve Komşuları   | 1 | 0 | 1 | 0   |
| Emeviler   | 1 | 0 | 1 | 0   |
| Oğuzların İslamiyet'i Kabulü   | 1 | 1 | 0 | 100 |
| Balkan Fetihleri   | 1 | 1 | 0 | 100 |
| İhtilaller Çağı  | 1 | 1 | 0 | 100 |
| İggallerin Başlaması ve Millî Mücadele'ye Hazırlık   | 1 | 0 | 1 | 0   |
| Millî Mücadele'de Cepheleler   | 1 | 0 | 1 | 0   |
| Türk İnkılabı ve Atatürk İlkeleri  | 1 | 1 | 0 | 100 |
| Atatürk Dönemi Türk Dış Politikası (1923-1938)   | 1 | 1 | 0 | 100 |
| Coğrafya-2   | S | D | Y | B%  |
| Su ekosisteminin unsurlarını ve işleyişini açıklar.  | 1 | 1 | 0 | 100 |
| Doğa olaylarının ekstrem durumlarını ve etkilerini açıklar.  | 1 | 1 | 0 | 100 |
| Beşeri unsurları üretim, dağıtım ve tüketim süreçleri üzerindeki etkisi açısından değerlendirir.   | 1 | 1 | 0 | 100 |
| Türkiye'de tarım sektörünün özelliklerini açıklar.   | 1 | 1 | 0 | 100 |
| Türkiye'deki ulaşım sisteminin gelişim sürecini açıklar.   | 1 | 1 | 0 | 100 |
| Türkiye'nin turizm potansiyelini ve varlıklarını açıklar.  | 1 | 1 | 0 | 100 |
| Dünya ticaret merkezleri ve ağlarını küresel ekonomideki yerleri açısından analiz eder.            | 1 | 1 | 0 | 100 |
| Ülkelerin konumunun bölgesel ve küresel etkilerini değerlendirir.                                  | 1 | 1 | 0 | 100 |
| Arazi kullanımına ilişkin farklı uygulamaları çevre üzerindeki etkileri açısından değerlendirir.   | 1 | 0 | 1 | 0   |
| Bölgesel ve küresel ölçekteki örgütleri etki alanları açısından değerlendirir.                     | 1 | 1 | 0 | 100 |
| Madenlerin ve enerji kaynaklarının çevre üzerindeki etkilerini örneklerle açıklar.                 | 1 | 1 | 0 | 100 |
| Felsefe  | S | D | Y | B%  |
| Felsefenin anlamını açıklar.   | 1 | 0 | 1 | 0   |
| Varlık felsefesinin konusunu ve problemlerini açıklar.   | 1 | 1 | 0 | 100 |
| Felsefi düşüncenin özelliklerini açıklar.  | 1 | 1 | 0 | 100 |
| Psikolojinin alt dallarını bilir.  | 1 | 1 | 0 | 100 |
| Gelişim dönemlerinin temel özelliklerini kavrar.   | 1 | 1 | 0 | 100 |
| Öğrenmeyi etkileyen etkenleri irdeler.   | 1 | 1 | 0 | 100 |
| Felsefe Grubu  | S | D | Y | B%  |
| Toplumu oluşturan öğelerin etkileşim içinde olduğunu fark eder.                                    | 1 | 0 | 1 | 0   |
| Birey ve Toplum  | 1 | 1 | 0 | 100 |
| Toplumsal değişme olgusunu kavrar.   | 1 | 1 | 0 | 100 |
| Mantık ve doğru düşünme arasındaki ilişkiyi değerlendirir.   | 1 | 1 | 0 | 100 |
| Kavramı, işlem ve kaplama göre değerlendirir.  | 1 | 1 | 0 | 100 |
| Sembolik mantığın, klasik mantığın sembolleştirilmiş biçimi olduğunu fark eder.                    | 1 | 1 | 0 | 100 |
| Din Kül. ve Ahl. Bil.  | S | D | Y | B%  |
| İbadet yükümlülüğü ile ilgili bazı kavramları sınıflandırır.                                       | 1 | 1 | 0 | 100 |
| Tutum ve davranışlarında ölçülü olmaya özen gösterir.  | 1 | 1 | 0 | 100 |
| Kur'an'ı Kerim'de geçen bazı kavramları yorumlar.  | 1 | 1 | 0 | 100 |
| Hıristiyanlığın doğuşunu ve gelişim sürecini özetler.  | 1 | 0 | 1 | 0   |
| Anadolu'da İslam   | 1 | 1 | 0 | 100 |
| Kültürümüzde etkin olan bazı tasavvufi yorumları tanıır.   | 1 | 0 | 1 | 0   |
| Felsefe (Seçmeli)  | S | D | Y | B%  |
| 15. yüzyıl-17. yüzyıl felsefesinin karakteristik özelliklerini açıklar.                            | 1 | 0 | 0 | 0   |
| 20. yüzyıl felsefesinin karakteristik özelliklerini açıklar.                                       | 1 | 0 | 0 | 0   |
| Normal dışı davranış türlerini özellikleriyle bilir.   | 1 | 0 | 0 | 0   |
| Sosyolojik araştırmalarda kullanılan yöntemleri tanıır.  | 1 | 0 | 0 | 0   |
| Sosyalleşmenin toplumsal ilişkiler üzerindeki etkilerini değerlendirir.                            | 1 | 0 | 0 | 0   |
| Sembolik mantığın, klasik mantığın sembolleştirilmiş biçimi olduğunu fark eder.                    | 1 | 0 | 0 | 0   |
| Matematik  | S | D | Y | B%  |
| Matematik-2  | S | D | Y | B%  |
| Sayı kümelerini birbirleriyle ilişkilendirir.  | 3 | 2 | 0 | 67  |
| Birinci dereceden bir bilinmeyenli denklem ve eşitsizliklerin çözüm kümelerini bulur.              | 1 | 1 | 0 | 100 |
| Üslü ifadeleri içeren denklemleri çözer.   | 1 | 0 | 0 | 0   |
| Kümeler ile ilgili temel kavramları hatırlatır.  | 1 | 0 | 1 | 0   |
| Koşullu önermeyi ve iki yönlü koşullu önermeyi açıklar.  | 1 | 0 | 1 | 0   |
| Fonksiyonlarla ilgili problemler çözer.  | 1 | 0 | 0 | 0   |
| Fonksiyonun grafik ve tablo temsiliyi kullanarak problem çözer.                                    | 1 | 0 | 0 | 0   |

## SINAV SONUÇ BELGESİ

## HIZ VE RENK AYT 3

MANİSA / YUNUSEMRE / KEP AKADEMİ 12.EŞİT AĞIRLIK

|                |        |       |
|----------------|--------|-------|
| Öğrenci        | Numara | Sınıf |
| YİĞİT SAVUNMUŞ | 12022  | 12E   |

| Puan Türü   | Puan      | Genel Ort.        | Dereceler |       |      |      |       |
|-------------|-----------|-------------------|-----------|-------|------|------|-------|
|             |           |                   | Snf       | Kurum | İlçe | İl   | Genel |
| SÖZ         | ▲ 256,988 | 191,150           | 2         | 18    | 21   | 21   | 328   |
|             |           | Puanı Hesaplanan: | 49        | 267   | 267  | 2901 |       |
| SAY         | ▼ 199,790 | 221,450           | 2         | 19    | 172  | 172  | 1407  |
|             |           | Puanı Hesaplanan: | 49        | 267   | 267  | 2901 |       |
| EA          | ▲ 262,390 | 216,890           | 2         | 16    | 60   | 60   | 523   |
|             |           | Puanı Hesaplanan: | 49        | 267   | 267  | 2901 |       |
| Katılımlar: |           |                   | 3         | 49    | 268  | 268  | 2935  |

T.C.No ile eşleşen TYT bilgileriniz kullanılmıştır.

| Ders                         | Soru       | Doğru      | Yanlış    | Net          | Başarı %  | Sınıf Ort.     | Kurum Ort.     | Genel Ort.     |
|------------------------------|------------|------------|-----------|--------------|-----------|----------------|----------------|----------------|
| <i>Türkçe</i>                | 40         | 27         | 10        | 24,50        | 61        |                |                |                |
| <i>Tarih-1</i>               | 5          | 4          | 1         | 3,75         | 75        |                |                |                |
| <i>Coğrafya-1</i>            | 5          | 4          | 1         | 3,75         | 75        |                |                |                |
| <i>Felsefe</i>               | 5          | 4          | 1         | 3,75         | 75        |                |                |                |
| <i>Din Kül. ve Ahl. Bil.</i> | 5          | 4          | 0         | 4,00         | 80        |                |                |                |
| <i>TYT Sosyal</i>            | 20         | 16         | 3         | 15,25        | 76        |                |                |                |
| <i>Matematik-1</i>           | 30         | 10         | 3         | 9,25         | 31        |                |                |                |
| <i>Geometri</i>              | 10         | 0          | 0         | 0,00         | 0         |                |                |                |
| <i>TYT Matematik</i>         | 40         | 10         | 3         | 9,25         | 23        |                |                |                |
| <i>Fizik</i>                 | 7          | 0          | 0         | 0,00         | 0         |                |                |                |
| <i>Kimya</i>                 | 7          | 0          | 0         | 0,00         | 0         |                |                |                |
| <i>Biyoloji</i>              | 6          | 0          | 0         | 0,00         | 0         |                |                |                |
| <i>TYT Fen</i>               | 20         | 0          | 0         | 0,00         | 0         |                |                |                |
| Türkçe                       | 6          | 5          | 1         | 4,75         | 79        | ▼ 5,25         | ▲ 4,53         | ▲ 2,06         |
| Edebiyat                     | 18         | 9          | 8         | 7,00         | 39        | ▲ 6,75         | ▼ 8,17         | ▲ 3,12         |
| Tarih-1                      | 10         | 5          | 4         | 4,00         | 40        | ▲ 3,25         | ▲ 2,94         | ▲ 0,95         |
| Coğrafya-1                   | 6          | 5          | 1         | 4,75         | 79        | ▲ 3,92         | ▲ 3,83         | ▲ 1,57         |
| Edebiyat-Sosyal-1            | 40         | 24         | 14        | 20,50        | 51        | ▲ 19,17        | ▲ 19,47        | ▲ 7,70         |
| Tarih-2                      | 11         | 5          | 2         | 4,50         | 41        | ▲ 3,33         | ▲ 1,74         | ▲ 1,07         |
| Coğrafya-2                   | 11         | 9          | 2         | 8,50         | 77        | ▲ 7,92         | ▲ 2,76         | ▲ 1,36         |
| Felsefe                      | 6          | 0          | 0         | 0,00         | 0         | ▼ 1,92         | ▼ 1,38         | ▼ 0,73         |
| Felsefe Grubu                | 6          | 0          | 0         | 0,00         | 0         | ▼ 1,92         | ▼ 1,05         | ▼ 0,77         |
| Din Kül. ve Ahl. Bil.        | 6          | 0          | 0         | 0,00         | 0         | ▼ 2,50         | ▼ 1,15         | ▼ 0,89         |
| Felsefe (Seçmeli)            | 6          | 0          | 0         | 0,00         | 0         | ◆ 0,00         | ▲ -0,01        | ▼ 0,01         |
| Sosyal-2                     | 40         | 14         | 4         | 13,00        | 33        | ▼ 17,58        | ▲ 8,07         | ▲ 4,84         |
| Matematik-2                  | 30         | 7          | 1         | 6,75         | 23        | ▲ 3,92         | ▲ 3,91         | ▲ 6,38         |
| Matematik-2                  | 10         | 1          | 0         | 1,00         | 10        | ▲ 0,33         | ▲ 0,70         | ▼ 1,61         |
| Matematik                    | 40         | 8          | 1         | 7,75         | 19        | ▲ 4,25         | ▲ 4,61         | ▼ 7,99         |
| Fizik                        | 14         | 4          | 10        | 1,50         | 11        | ▲ 0,58         | ▲ 0,09         | ▼ 2,32         |
| Kimya                        | 13         | 1          | 12        | -2,00        | -15       | ▼ -0,08        | ▼ -0,01        | ▼ 1,56         |
| Biyoloji                     | 13         | 1          | 12        | -2,00        | -15       | ▼ -0,08        | ▼ -0,01        | ▼ 2,21         |
| Fen Bilimleri                | 40         | 6          | 34        | -2,50        | -6        | ▼ 0,42         | ▼ 0,07         | ▼ 6,10         |
| <b>Toplam:</b>               | <b>280</b> | <b>105</b> | <b>69</b> | <b>87,75</b> | <b>31</b> | <b>▼ 89,08</b> | <b>▲ 78,23</b> | <b>▲ 73,79</b> |

|                   |   |
|-------------------|---|
| Edebiyat-Sosyal-1 | CaADDEACabDDCbaCECbabB d aCAEeDdBeCCEEca          |
| Cevap Anahtarı    | B CEADDEACECDDBACECEDCBACBDCAEADABCCCEECE         |
| Sosyal-2          | DCA D De dBeCBDABECCc                             |
| Cevap Anahtarı    | B BDCACDEDBABBDCBDABECCEDBEADEACEBDADACBDCEBBBCDA |
| Matematik         | E BCC Be E D A                                    |
| Cevap Anahtarı    | B EABCCBBDEEAEECCDECBDDDBDDDECDCAABACDCB          |

|                |   |
|----------------|---|
| Fen Bilimleri  | ddDdddddDdDdDdddddDdddddDddddd            |
| Cevap Anahtarı | B E CDCBEEACDADBDDEBCEBBAEEABEDAEBCECBBCA |

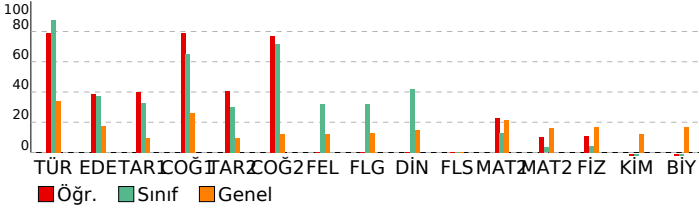

|         |  |
|---------|--|
| Soru No | 1234567890123456789012345678901234567890 |
|---------|--|

## DERSLERE GÖRE BAŞARI ANALİZİ

| Edebiyat-Sosyal-1  |   |   |    |     |
|--|---|---|----|-----|
| Türkçe   | S | D | Y  | B%  |
| Metne Sözcük Yerleştirme   | 1 | 0 | 1  | 0   |
| Parçadaki Cümlelerin İçerik ve Özellikleri   | 1 | 1 | 0  | 100 |
| Paragrafın Yorumlanması  | 2 | 2 | 0  | 100 |
| Cümleyle Yorumlama ve Açıklama   | 1 | 1 | 0  | 100 |
| Paragrafta Yardımcı Düşünceler   | 1 | 1 | 0  | 100 |
| Edebiyat   |   |   |    |     |
| S  | D | Y | B% |     |
| Garip Akımı Şiir Anlayışı  | 1 | 1 | 0  | 100 |
| Geçiş Dönemi Türk Edebiyatı  | 1 | 1 | 0  | 100 |
| Şiir Bilgisi Genel Konular   | 1 | 0 | 1  | 0   |
| Halk Hikayesi  | 1 | 1 | 0  | 100 |
| Geleneksel Türk tiyatrosu türlerini ayırt eder ve özelliklerini bilir.                             | 1 | 0 | 1  | 0   |
| Destan türünün genel özelliklerini belirler.   | 1 | 1 | 0  | 100 |
| Tasavvuf şairlerini tanıır.  | 1 | 0 | 1  | 0   |
| Divan Şiiri  | 1 | 1 | 0  | 100 |
| Divan edebiyatı sanatçılarını tanıır.  | 1 | 1 | 0  | 100 |
| Mesnevi türündeki önemli yazar ve eserleri tanıır.   | 1 | 1 | 0  | 100 |
| 1950-1980 arasında Türk edebiyatında eser veren roman yazarlarını tanıır.                          | 1 | 1 | 0  | 100 |
| Tanzimat Dönemi tiyatro yazarlarını tanıır.  | 1 | 0 | 1  | 0   |
| Beş Hececi tanıır ve şiirlerinin genel özelliklerini kavrar.                                       | 1 | 0 | 1  | 0   |
| Millî Edebiyat Dönemi'nde Roman  | 1 | 1 | 0  | 100 |
| Cumhuriyet Dönemi saf şiir anlayışının şairlerini bilir.   | 1 | 0 | 1  | 0   |
| Tanzimat Dönemi şairlerini tanıır.   | 1 | 0 | 1  | 0   |
| Modernist hikâyelerin özelliklerini kavrar ve bu anlayışla eser veren yazarları bilir.             | 1 | 0 | 1  | 0   |
| Edebi akımları ve edebiyata yansımalarını bilir.   | 1 | 0 | 0  | 0   |
| Tarih-1  |   |   |    |     |
| S  | D | Y | B% |     |
| İnsanlığın Hafızası Tarih  | 1 | 0 | 1  | 0   |
| İlk Türk Devletleri ve Komşuları   | 1 | 0 | 0  | 0   |
| Türklerin İslamiyet'i Kabulü   | 1 | 1 | 0  | 100 |
| Haçlılar Karşısında Türkler  | 1 | 1 | 0  | 100 |
| Fetih ve Fatih   | 1 | 1 | 0  | 100 |
| Osmanlı Devleti'nde Demokratikleşme Hareketleri  | 1 | 1 | 0  | 100 |
| Mustafa Kemal'in Hayatı  | 1 | 0 | 1  | 0   |
| İggallerin Başlaması ve Millî Mücadele'ye Hazırlık   | 1 | 1 | 0  | 100 |
| Millî Mücadele'de Cephele  | 1 | 0 | 1  | 0   |
| Ekonomi Alanındaki Gelişmeler  | 1 | 0 | 1  | 0   |
| Coğrafya-1   |   |   |    |     |
| S  | D | Y | B% |     |
| Doğa olaylarının ekstrem durumlarını ve etkilerini açıklar.  | 1 | 1 | 0  | 100 |
| Türkiye'nin nüfus projeksiyonlarına dayalı senaryolar oluşturur.                                   | 1 | 1 | 0  | 100 |
| Gelişmiş ve gelişmekte olan ülkelerin ekonomik özelliklerini karşılaştırır.                        | 1 | 1 | 0  | 100 |
| Türkiye'nin turizm politikalarını çevresel, kültürel ve ekonomik etkileri açısından değerlendirir. | 1 | 1 | 0  | 100 |
| Tarımın Türkiye ekonomisindeki yerini açıklar.   | 1 | 0 | 1  | 0   |
| Çevre sorunlarını oluşum sebeplerine göre sınıflandırır.   | 1 | 1 | 0  | 100 |
| Sosyal-2   |   |   |    |     |
| Tarih-2  | S | D | Y  | B%  |
| İlk Çağ'da Başlıca Medeniyet Havzaları   | 1 | 1 | 0  | 100 |
| Boylardan Devlete  | 1 | 0 | 0  | 0   |
| İlk Türk Devletleri ve Komşuları   | 1 | 1 | 0  | 100 |
| Emeviler   | 1 | 0 | 0  | 0   |
| Oğuzların İslamiyet'i Kabulü   | 1 | 1 | 0  | 100 |
| Balkan Fetihleri   | 1 | 0 | 0  | 0   |
| İhtilaller Çağı  | 1 | 1 | 0  | 100 |
| İggallerin Başlaması ve Millî Mücadele'ye Hazırlık   | 1 | 0 | 1  | 0   |
| Millî Mücadele'de Cephele  | 1 | 1 | 0  | 100 |
| Türk İnkılabı ve Atatürk İlkeleri  | 1 | 0 | 1  | 0   |
| Atatürk Dönemi Türk Dış Politikası (1923-1938)   | 1 | 0 | 0  | 0   |
| Coğrafya-2   |   |   |    |     |
| S  | D | Y | B% |     |
| Su ekosisteminin unsurlarını ve işleyişini açıklar.  | 1 | 1 | 0  | 100 |
| Doğa olaylarının ekstrem durumlarını ve etkilerini açıklar.  | 1 | 1 | 0  | 100 |
| Beşeri unsurların üretim, dağıtım ve tüketim süreçleri üzerindeki etkisi açısından değerlendirir.  | 1 | 0 | 1  | 0   |
| Türkiye'de tarım sektörünün özelliklerini açıklar.   | 1 | 1 | 0  | 100 |
| Türkiye'deki ulaşım sisteminin gelişim sürecini açıklar.   | 1 | 1 | 0  | 100 |
| Türkiye'nin turizm potansiyelini ve varlıklarını açıklar.  | 1 | 1 | 0  | 100 |
| Dünya ticaret merkezleri ve ağlarını küresel ekonomideki yerleri açısından analiz eder.            | 1 | 1 | 0  | 100 |
| Ülkelerin konumunun bölgesel ve küresel etkilerini değerlendirir.                                  | 1 | 1 | 0  | 100 |
| Arazi kullanımına ilişkin farklı uygulamaları çevre üzerindeki etkileri açısından değerlendirir.   | 1 | 1 | 0  | 100 |
| Bölgesel ve küresel ölçekteki örgütleri etki alanları açısından değerlendirir.                     | 1 | 0 | 1  | 0   |
| Madenlerin ve enerji kaynaklarının çevre üzerindeki etkilerini örneklerle açıklar.                 | 1 | 1 | 0  | 100 |
| Felsefe  |   |   |    |     |
| S  | D | Y | B% |     |
| Felsefenin anlamını açıklar.   | 1 | 0 | 0  | 0   |
| Varlık felsefesinin konusunu ve problemlerini açıklar.   | 1 | 0 | 0  | 0   |
| Felsefi düşüncenin özelliklerini açıklar.  | 1 | 0 | 0  | 0   |
| Psikolojinin alt dallarını bilir.  | 1 | 0 | 0  | 0   |
| Gelişim dönemlerinin temel özelliklerini kavrar.   | 1 | 0 | 0  | 0   |
| Öğrenmeyi etkileyen etkenleri irdeler.   | 1 | 0 | 0  | 0   |
| Toplumu oluşturan öğelerin etkileşim içinde olduğunu fark eder.                                    | 0 | 0 | 0  | 0   |
| Birey ve Toplum  | 0 | 0 | 0  | 0   |
| Felsefe Grubu  |   |   |    |     |
| S  | D | Y | B% |     |
| Toplumu oluşturan öğelerin etkileşim içinde olduğunu fark eder.                                    | 1 | 0 | 0  | 0   |
| Birey ve Toplum  | 1 | 0 | 0  | 0   |
| Toplumsal değişme olgusunu kavrar.   | 1 | 0 | 0  | 0   |
| Mantık ve doğru düşünme arasındaki ilişkiyi değerlendirir.   | 1 | 0 | 0  | 0   |
| Kavramı, işlem ve kaplama göre değerlendirir.  | 1 | 0 | 0  | 0   |
| Sembolik mantığın, klasik mantığın sembolleştirilmiş biçimi olduğunu fark eder.                    | 1 | 0 | 0  | 0   |
| Gelişim dönemlerinin temel özelliklerini kavrar.   | 0 | 0 | 0  | 0   |
| Öğrenmeyi etkileyen etkenleri irdeler.   | 0 | 0 | 0  | 0   |
| Din Kül. ve Ahi. Bil.  |   |   |    |     |
| S  | D | Y | B% |     |
| İbadet yükümlülüğü ile ilgili bazı kavramları sınıflandırır.                                       | 1 | 0 | 0  | 0   |
| Tutum ve davranışlarında ölçülü olmaya özen gösterir.  | 1 | 0 | 0  | 0   |
| Kur'an'ı Kerim'de geçen bazı kavramları yorumlar.  | 1 | 0 | 0  | 0   |
| Hristiyanlığın doğuşunu ve gelişim sürecini özetler.   | 1 | 0 | 0  | 0   |
| Anadolu'da İslam   | 1 | 0 | 0  | 0   |
| Kültürümüzde etkin olan bazı tasavvufi yorumları tanıır.   | 1 | 0 | 0  | 0   |
| Felsefe (Seçmeli)  |   |   |    |     |
| S  | D | Y | B% |     |
| 15. yüzyıl-17. yüzyıl felsefesinin karakteristik özelliklerini açıklar.                            | 1 | 0 | 0  | 0   |
| 20. yüzyıl felsefesinin karakteristik özelliklerini açıklar.                                       | 1 | 0 | 0  | 0   |
| Normal dışı davranış türlerini özellikleriyle bilir.   | 1 | 0 | 0  | 0   |
| Sosyolojik araştırmalarda kullanılan yöntemleri tanıır.  | 1 | 0 | 0  | 0   |
| Sosyalleşmenin toplumsal ilişkiler üzerindeki etkilerini değerlendirir.                            | 1 | 0 | 0  | 0   |
| Sembolik mantığın, klasik mantığın sembolleştirilmiş biçimi olduğunu fark eder.                    | 1 | 0 | 0  | 0   |
| Matematik  |   |   |    |     |
| Matematik-2  | S | D | Y  | B%  |
| Sayı kümelerinin birbirleriyle ilişkileri.   | 3 | 3 | 0  | 100 |
| Birinci dereceden bir bilinmeyenli denklem ve eşitsizliklerin çözüm kümelerini bulur.              | 1 | 1 | 0  | 100 |
| Üslü ifadeleri içeren denklemleri çözer.   | 1 | 0 | 0  | 0   |

## SINAV SONUÇ BELGESİ

## HIZ VE RENK AYT 3

MANİSA / YUNUSEMRE / KEP AKADEMİ 12.EŞİT AĞIRLIK

|              |        |       |
|--------------|--------|-------|
| Öğrenci      | Numara | Sınıf |
| BİLAL ÇİFTÇİ | 12085  | 12F   |

| Puan Türü   | Puan              | Genel Ort. | Dereceler |       |      |      |       |
|-------------|-------------------|------------|-----------|-------|------|------|-------|
|             |                   |            | Snf       | Kurum | İlçe | İl   | Genel |
| SÖZ         | ▲ 284,923         | 191,150    | 1         | 6     | 7    | 7    | 155   |
|             | Puanı Hesaplanan: |            | 49        | 267   | 267  | 2901 |       |
| SAY         | ▲ 288,050         | 221,450    | 1         | 1     | 62   | 62   | 510   |
|             | Puanı Hesaplanan: |            | 49        | 267   | 267  | 2901 |       |
| EA          | ▲ 378,555         | 216,890    | 1         | 1     | 1    | 1    | 7     |
|             | Puanı Hesaplanan: |            | 49        | 267   | 267  | 2901 |       |
| Katılımlar: |                   |            | 1         | 49    | 268  | 268  | 2935  |

T.C.No ile eşleşen TYT bilgileriniz kullanılmıştır.

| Ders                         | Soru       | Doğru      | Yanlış    | Net           | Başarı %  | Sınıf Ort.     | Kurum Ort.     | Genel Ort.     |
|------------------------------|------------|------------|-----------|---------------|-----------|----------------|----------------|----------------|
| <i>Türkçe</i>                | 40         | 34         | 6         | 32,50         | 81        |                |                |                |
| <i>Tarih-1</i>               | 5          | 4          | 1         | 3,75          | 75        |                |                |                |
| <i>Coğrafya-1</i>            | 5          | 5          | 0         | 5,00          | 100       |                |                |                |
| <i>Felsefe</i>               | 5          | 5          | 0         | 5,00          | 100       |                |                |                |
| <i>Din Kül. ve Ahl. Bil.</i> | 5          | 5          | 0         | 5,00          | 100       |                |                |                |
| <i>TYT Sosyal</i>            | 20         | 19         | 1         | 18,75         | 94        |                |                |                |
| <i>Matematik-1</i>           | 30         | 7          | 10        | 4,50          | 15        |                |                |                |
| <i>Geometri</i>              | 10         | 9          | 1         | 8,75          | 88        |                |                |                |
| <i>TYT Matematik</i>         | 40         | 16         | 11        | 13,25         | 33        |                |                |                |
| <i>Fizik</i>                 | 7          | 4          | 2         | 3,50          | 50        |                |                |                |
| <i>Kimya</i>                 | 7          | 4          | 1         | 3,75          | 54        |                |                |                |
| <i>Biyoloji</i>              | 6          | 2          | 2         | 1,50          | 25        |                |                |                |
| <i>TYT Fen</i>               | 20         | 10         | 5         | 8,75          | 44        |                |                |                |
| Türkçe                       | 6          | 6          | 0         | 6,00          | 100       | ◆ 6,00         | ▲ 4,53         | ▲ 2,06         |
| Edebiyat                     | 18         | 17         | 1         | 16,75         | 93        | ◆ 16,75        | ▲ 8,17         | ▲ 3,12         |
| Tarih-1                      | 10         | 5          | 5         | 3,75          | 38        | ◆ 3,75         | ▲ 2,94         | ▲ 0,95         |
| Coğrafya-1                   | 6          | 6          | 0         | 6,00          | 100       | ◆ 6,00         | ▲ 3,83         | ▲ 1,57         |
| Edebiyat-Sosyal-1            | 40         | 34         | 6         | 32,50         | 81        | ◆ 32,50        | ▲ 19,47        | ▲ 7,70         |
| Tarih-2                      | 11         | 2          | 6         | 0,50          | 5         | ◆ 0,50         | ▼ 1,74         | ▼ 1,07         |
| Coğrafya-2                   | 11         | 1          | 5         | -0,25         | -2        | ◆ -0,25        | ▼ 2,76         | ▼ 1,36         |
| Felsefe                      | 6          | 1          | 2         | 0,50          | 8         | ◆ 0,50         | ▼ 1,38         | ▼ 0,73         |
| Felsefe Grubu                | 6          | 1          | 3         | 0,25          | 4         | ◆ 0,25         | ▼ 1,05         | ▼ 0,77         |
| Din Kül. ve Ahl. Bil.        | 6          | 1          | 5         | -0,25         | -4        | ◆ -0,25        | ▼ 1,15         | ▼ 0,89         |
| Felsefe (Seçmeli)            | 6          | 0          | 0         | 0,00          | 0         | ◆ 0,00         | ▲ -0,01        | ▼ 0,01         |
| Sosyal-2                     | 40         | 6          | 21        | 0,75          | 2         | ◆ 0,75         | ▼ 8,07         | ▼ 4,84         |
| Matematik-2                  | 30         | 20         | 8         | 18,00         | 60        | ◆ 18,00        | ▲ 3,91         | ▲ 6,38         |
| Matematik-2                  | 10         | 8          | 2         | 7,50          | 75        | ◆ 7,50         | ▲ 0,70         | ▲ 1,61         |
| Matematik                    | 40         | 28         | 10        | 25,50         | 64        | ◆ 25,50        | ▲ 4,61         | ▲ 7,99         |
| <b>Toplam:</b>               | <b>280</b> | <b>147</b> | <b>60</b> | <b>132,00</b> | <b>47</b> | <b>◆ 32,00</b> | <b>▲ 78,23</b> | <b>▲ 73,79</b> |

|                   |  |
|-------------------|--|
| Soru No           | 12345678901234567890123456789012345678901234567890 |
| Edebiyat-Sosyal-1 | CEADDEACECDCCABCECEDCBAbBaaAEceABdCCEECE           |
| Cevap Anahtarı    | B CEADDEACECDCCABCECEDCBACBDCAEADABCCCEECE         |
| Sosyal-2          | e bcCbD a eC e bdd Dd d cdaAbbCdce                 |
| Cevap Anahtarı    | B BDCACDEDBABBDCBDABECCEDBEADEACEEBDADACBDCEBBCDA  |
| Matematik         | EABCCBBDaaAaECCaE BDDaDD DaaaDCDAABbCDe            |
| Cevap Anahtarı    | B EABCCBBDDEAECCDECBDDDBDDECDCAABACDCB             |

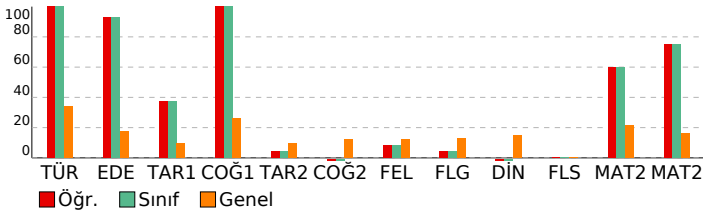

## DERSLERE GÖRE BAŞARI ANALİZİ

### Edebiyat-Sosyal-1

| Türkçe   | S | D | Y | B%  |
|--|---|---|---|-----|
| Metne Sözcük Yerleştirme   | 1 | 1 | 0 | 100 |
| Parçadaki Cümlelerin İçerik ve Özellikleri   | 1 | 1 | 0 | 100 |
| Paragrafın Yorumlanması  | 2 | 2 | 0 | 100 |
| Cümleyi Yorumlama ve Açıklama  | 1 | 1 | 0 | 100 |
| Paragrafta Yardımcı Düşünceler   | 1 | 1 | 0 | 100 |
| Edebiyat   | S | D | Y | B%  |
| Garip Akımı Şiir Anlayışı  | 1 | 1 | 0 | 100 |
| Geçiş Dönemi Türk Edebiyatı  | 1 | 1 | 0 | 100 |
| Şiir Bilgisi Genel Konular   | 1 | 1 | 0 | 100 |
| Halk Hikayesi  | 1 | 1 | 0 | 100 |
| Geleneksel Türk tiyatrosu türlerini ayırt eder ve özelliklerini bilir.                             | 1 | 1 | 0 | 100 |
| Destan türünün genel özelliklerini belirler.   | 1 | 1 | 0 | 100 |
| Tasavvuf şairlerini tanıır.  | 1 | 1 | 0 | 100 |
| Divan Şiiri  | 1 | 1 | 0 | 100 |
| Divan edebiyatı sanatçıları tanıır.  | 1 | 1 | 0 | 100 |
| Mesnevi türündeki önemli yazar ve eserleri tanıır.   | 1 | 1 | 0 | 100 |
| 1950-1980 arasında Türk edebiyatında eser veren roman yazarlarını tanıır.                          | 1 | 1 | 0 | 100 |
| Tanzimat Dönemi tiyatro yazarlarını tanıır.  | 1 | 1 | 0 | 100 |
| Beş Hececi tanıır ve şiirlerinin genel özelliklerini kavrar.                                       | 1 | 1 | 0 | 100 |
| Millî Edebiyat Dönemi'nde Roman  | 1 | 1 | 0 | 100 |
| Cumhuriyet Dönemi saf şiir anlayışının şairlerini bilir.   | 1 | 1 | 0 | 100 |
| Tanzimat Dönemi şairlerini tanıır.   | 1 | 1 | 0 | 100 |
| Modernist hikâyelerin özelliklerini kavrar ve bu anlayışla eser veren yazarları bilir.             | 1 | 0 | 1 | 0   |
| Edebi akımları ve edebiyata yansımaları bilir.   | 1 | 1 | 0 | 100 |
| Tarih-1  | S | D | Y | B%  |
| İnsanlığın Hafızası Tarih  | 1 | 0 | 1 | 0   |
| İlk Türk Devletleri ve Komşuları   | 1 | 1 | 0 | 100 |
| Türklerin İslamiyet'i Kabulü   | 1 | 1 | 0 | 100 |
| Haçlılar Karşısında Türkler  | 1 | 0 | 1 | 0   |
| Fetih ve Fatih   | 1 | 1 | 0 | 100 |
| Osmanlı Devleti'nde Demokratikleşme Hareketleri  | 1 | 0 | 1 | 0   |
| Mustafa Kemal'in Hayatı  | 1 | 0 | 1 | 0   |
| İggallerin Başlaması ve Millî Mücadele'ye Hazırlık   | 1 | 1 | 0 | 100 |
| Millî Mücadele'de Cepheleler   | 1 | 0 | 1 | 0   |
| Ekonomi Alanındaki Gelişmeler  | 1 | 1 | 0 | 100 |
| Coğrafya-1   | S | D | Y | B%  |
| Doğa olaylarının ekstrem durumlarını ve etkilerini açıklar.  | 1 | 1 | 0 | 100 |
| Türkiye'nin nüfus projeksiyonlarına dayalı senaryolar oluşturur.                                   | 1 | 1 | 0 | 100 |
| Gelişmiş ve gelişmekte olan ülkelerin ekonomik özelliklerini karşılaştırır.                        | 1 | 1 | 0 | 100 |
| Türkiye'nin turizm politikalarını çevresel, kültürel ve ekonomik etkileri açısından değerlendirir. | 1 | 1 | 0 | 100 |
| Tarımın Türkiye ekonomisindeki yerini açıklar.   | 1 | 1 | 0 | 100 |
| Çevre sorunlarını oluşum sebeplerine göre sınıflandırır.   | 1 | 1 | 0 | 100 |

### Sosyal-2

| Tarih-2  | S | D | Y | B%  |
|--|---|---|---|-----|
| İlk Çağ'da Başlıca Medeniyet Havzaları   | 1 | 0 | 1 | 0   |
| Boylardan Devlete  | 1 | 0 | 1 | 0   |
| İlk Türk Devletleri ve Komşuları   | 1 | 0 | 0 | 0   |
| Emeviler   | 1 | 1 | 0 | 100 |
| Oğuzların İslamiyet'i Kabulü   | 1 | 0 | 1 | 0   |
| Balkan Fetihleri   | 1 | 0 | 1 | 0   |
| İhtilaller Çağı  | 1 | 0 | 1 | 0   |
| İggallerin Başlaması ve Millî Mücadele'ye Hazırlık   | 1 | 0 | 1 | 0   |
| Millî Mücadele'de Cepheleler   | 1 | 1 | 0 | 100 |
| Türk İnkılabı ve Atatürk İlkeleri  | 1 | 0 | 0 | 0   |
| Atatürk Dönemi Türk Dış Politikası (1923-1938)   | 1 | 0 | 0 | 0   |
| Coğrafya-2   | S | D | Y | B%  |
| Su ekosisteminin unsurlarını ve işleyişini açıklar.  | 1 | 1 | 0 | 100 |
| Doğa olaylarının ekstrem durumlarını ve etkilerini açıklar.                                      | 1 | 0 | 0 | 0   |
| Beşeri unsurları üretim, dağıtım ve tüketim süreçleri üzerindeki etkisi açısından değerlendirir. | 1 | 0 | 1 | 0   |
| Türkiye'de tarım sektörünün özelliklerini açıklar.   | 1 | 0 | 0 | 0   |
| Türkiye'deki ulaşım sisteminin gelişim sürecini açıklar.   | 1 | 0 | 1 | 0   |
| Türkiye'nin turizm potansiyelini ve varlıklarını açıklar.  | 1 | 0 | 0 | 0   |
| Dünya ticaret merkezleri ve ağlarını küresel ekonomideki yerleri açısından analiz eder.          | 1 | 0 | 0 | 0   |
| Ülkelerin konumunun bölgesel ve küresel etkilerini değerlendirir.                                | 1 | 0 | 1 | 0   |
| Arazi kullanımına ilişkin farklı uygulamaları çevre üzerindeki etkileri açısından değerlendirir. | 1 | 0 | 1 | 0   |
| Bölgesel ve küresel ölçekteki örgütlü etki alanları açısından değerlendirir.                     | 1 | 0 | 0 | 0   |
| Madenlerin ve enerji kaynaklarının çevre üzerindeki etkilerini örneklerle açıklar.               | 1 | 0 | 1 | 0   |
| Felsefe  | S | D | Y | B%  |
| Felsefenin anlamını açıklar.   | 1 | 0 | 0 | 0   |
| Varlık felsefesinin konusunu ve problemlerini açıklar.   | 1 | 0 | 1 | 0   |
| Felsefi düşüncenin özelliklerini açıklar.  | 1 | 1 | 0 | 100 |
| Psikolojinin alt dallarını bilir.  | 1 | 0 | 1 | 0   |
| Gelişim dönemlerinin temel özelliklerini kavrar.   | 1 | 0 | 0 | 0   |
| Öğrenmeyi etkileyen etkenleri irdeler.   | 1 | 0 | 0 | 0   |
| Toplumu oluşturan öğelerin etkileşim içinde olduğunu fark eder.                                  | 0 | 0 | 0 | 0   |
| Birey ve Toplum  | 0 | 0 | 0 | 0   |
| Felsefe Grubu  | S | D | Y | B%  |
| Toplumu oluşturan öğelerin etkileşim içinde olduğunu fark eder.                                  | 1 | 0 | 0 | 0   |
| Birey ve Toplum  | 1 | 0 | 0 | 0   |
| Toplumsal değişme olgusunu kavrar.   | 1 | 0 | 1 | 0   |
| Mantık ve doğru düşünme arasındaki ilişkiyi değerlendirir.                                       | 1 | 0 | 1 | 0   |
| Kavramı, işlem ve kaplama göre değerlendirir.  | 1 | 1 | 0 | 100 |
| Sembolik mantığın, klasik mantığın sembolleştirilmiş biçimi olduğunu fark eder.                  | 1 | 0 | 1 | 0   |
| Gelişim dönemlerinin temel özelliklerini kavrar.   | 0 | 0 | 0 | 0   |
| Öğrenmeyi etkileyen etkenleri irdeler.   | 0 | 0 | 0 | 0   |
| Din Kül. ve Ahl. Bil.  | S | D | Y | B%  |
| İbadet yükümlülüğü ile ilgili bazı kavramları sınıflandırır.                                     | 1 | 1 | 0 | 100 |
| Tutum ve davranışlarında ölçülü olmaya özen gösterir.  | 1 | 0 | 1 | 0   |
| Kur'an'ı Kerim'de geçen bazı kavramları yorumlar.  | 1 | 0 | 1 | 0   |
| Hıristiyanlığın doğuşunu ve gelişim sürecini özetler.  | 1 | 0 | 1 | 0   |
| Anadolu'da İslam   | 1 | 0 | 1 | 0   |
| Kültürümüzde etkin olan bazı tasavvufi yorumları tanıır.   | 1 | 0 | 1 | 0   |
| Felsefe (Seçmeli)  | S | D | Y | B%  |
| 15. yüzyıl-17. yüzyıl felsefesinin karakteristik özelliklerini açıklar.                          | 1 | 0 | 0 | 0   |
| 20. yüzyıl felsefesinin karakteristik özelliklerini açıklar.                                     | 1 | 0 | 0 | 0   |
| Normal dışı davranış türlerini özellikleriyle bilir.   | 1 | 0 | 0 | 0   |
| Sosyolojik araştırmalarda kullanılan yöntemleri tanıır.  | 1 | 0 | 0 | 0   |
| Sosyalleşmenin toplumsal ilişkiler üzerindeki etkilerini değerlendirir.                          | 1 | 0 | 0 | 0   |
| Sembolik mantığın, klasik mantığın sembolleştirilmiş biçimi olduğunu fark eder.                  | 1 | 0 | 0 | 0   |

### Matematik

| Matematik-2   | S | D | Y | B%  |
|---|---|---|---|-----|
| Sayı kümelerini birbiryle ilişkilendirir.   | 3 | 3 | 0 | 100 |
| Birinci dereceden bir bilinmeyenli denklem ve eşitsizliklerin çözüm kümelerini bulur. | 1 | 1 | 0 | 100 |
| Üslü ifadeleri içeren denklemleri çözer.  | 1 | 1 | 0 | 100 |

| SINAV SONUÇ BELGESİ                              |                   |            |           |        |      |       |       |
|--|-------------------|------------|-----------|--------|------|-------|-------|
| MANİSA / YUNUSEMRE / KEP AKADEMİ 12.EŞİT AĞIRLIK |                   |            |           |        |      |       |       |
| Öğrenci  |                   |            |           | Numara |      | Sınıf |       |
| ESRA ÇATALBAŞ                                    |                   |            |           | 12086  |      | 12Y   |       |
| Puan Türü  | Puan              | Genel Ort. | Dereceler |        |      |       |       |
|  |                   |            | Snf       | Kurum  | İlçe | İl    | Genel |
| SÖZ  | ▲ 235,883         | 191,150    | 1         | 26     | 35   | 35    | 510   |
|  | Puanı Hesaplanan: |            |           | 49     | 267  | 267   | 2901  |
| SAY  | ▼ 209,098         | 221,450    | 1         | 12     | 153  | 153   | 1248  |
|  | Puanı Hesaplanan: |            |           | 49     | 267  | 267   | 2901  |
| EA   | ▲ 267,968         | 216,890    | 1         | 12     | 49   | 49    | 457   |
|  | Puanı Hesaplanan: |            |           | 49     | 267  | 267   | 2901  |
| Katılımlar:                                      |                   |            | 1         | 49     | 268  | 268   | 2935  |

T.C.No ile eşleşen TYT bilgileriniz kullanılmıştır.

| Ders                          | Soru                                     | Doğru                                    | Yanlış    | Net          | Başarı %  | Sınıf Ort. | Kurum Ort. | Genel Ort. |
|-------------------------------|--|--|-----------|--------------|-----------|------------|------------|------------|
| <i>Türkçe</i>                 | 40                                       | 36                                       | 3         | 35,25        | 88        |            |            |            |
| <i>Tarih-1</i>                | 5  | 5  | 0         | 5,00         | 100       |            |            |            |
| <i>Coğrafya-1</i>             | 5  | 3  | 1         | 2,75         | 55        |            |            |            |
| <i>Felsefe</i>                | 5  | 4  | 1         | 3,75         | 75        |            |            |            |
| <i>Din Kült. ve Ahl. Bil.</i> | 5  | 4  | 1         | 3,75         | 75        |            |            |            |
| <i>TYT Sosyal</i>             | 20                                       | 16                                       | 3         | 15,25        | 76        |            |            |            |
| <i>Matematik-1</i>            | 30                                       | 11                                       | 6         | 9,50         | 32        |            |            |            |
| <i>Geometri</i>               | 10                                       | 1  | 0         | 1,00         | 10        |            |            |            |
| <i>TYT Matematik</i>          | 40                                       | 12                                       | 6         | 10,50        | 26        |            |            |            |
| <i>Fizik</i>                  | 7  | 0  | 0         | 0,00         | 0         |            |            |            |
| <i>Kimya</i>                  | 7  | 0  | 0         | 0,00         | 0         |            |            |            |
| <i>Biyoloji</i>               | 6  | 0  | 0         | 0,00         | 0         |            |            |            |
| <i>TYT Fen</i>                | 20                                       | 0  | 0         | 0,00         | 0         |            |            |            |
| <i>Türkçe</i>                 | 6  | 6  | 0         | 6,00         | 100       | ▲ 6,00     | ▲ 4,53     | ▲ 2,06     |
| <i>Edebiyat</i>               | 18                                       | 11                                       | 6         | 9,50         | 53        | ▲ 9,50     | ▲ 8,17     | ▲ 3,12     |
| <i>Tarih-1</i>                | 10                                       | 4  | 4         | 3,00         | 30        | ▲ 3,00     | ▲ 2,94     | ▲ 0,95     |
| <i>Coğrafya-1</i>             | 6  | 4  | 2         | 3,50         | 58        | ▲ 3,50     | ▲ 3,83     | ▲ 1,57     |
| <i>Edebiyat-Sosyal-1</i>      | 40                                       | 25                                       | 12        | 22,00        | 55        | ▲ 22,00    | ▲ 19,47    | ▲ 7,70     |
| <i>Matematik-2</i>            | 30                                       | 4  | 4         | 3,00         | 10        | ▲ 3,00     | ▲ 3,91     | ▲ 6,38     |
| <i>Matematik-2</i>            | 10                                       | 0  | 0         | 0,00         | 0         | ▲ 0,00     | ▲ 0,70     | ▲ 1,61     |
| <i>Matematik</i>              | 40                                       | 4  | 4         | 3,00         | 8         | ▲ 3,00     | ▲ 4,61     | ▲ 7,99     |
| <b>Toplam:</b>                | <b>280</b>                               | <b>93</b>                                | <b>28</b> | <b>86,00</b> | <b>31</b> | ▲ 86,00    | ▲ 78,23    | ▲ 73,79    |
| <b>Soru No</b>                | 1234567890123456789012345678901234567890 |  |           |              |           |            |            |            |
| <b>Edebiyat-Sosyal-1</b>      | ECDDEACACDEcBdECCaaBdcd e EdAD aaAEaCCaE |  |           |              |           |            |            |            |
| <b>Cevap Anahtarı</b>         | <b>A</b>                                 | ECDDEACACDECADECCBCBEDCADBECADABCAECCCEE |           |              |           |            |            |            |
| <b>Matematik</b>              | aCE cCB a e                              |  |           |              |           |            |            |            |
| <b>Cevap Anahtarı</b>         | <b>A</b>                                 | BCEABDCBEEACDECBDECDDBEDBDDCCAAABCBCD    |           |              |           |            |            |            |

## HIZ VE RENK AYT 3

### DERSLERE GÖRE BAŞARI ANALİZİ

| Edebiyat-Sosyal-1  | S | D | Y | B%  |
|--|---|---|---|-----|
| <b>Türkçe</b>  |   |   |   |     |
| Metne Sözcük Yerleştirme   | 1 | 1 | 0 | 100 |
| Parçadaki Cümlelerin İçerik ve Özellikleri   | 1 | 1 | 0 | 100 |
| Paragrafın Yorumlanması  | 2 | 2 | 0 | 100 |
| Cümleyi Yorumlama ve Açıklama  | 1 | 1 | 0 | 100 |
| Paragrafta Yardımcı Düşünceler   | 1 | 1 | 0 | 100 |
| <b>Edebiyat</b>  |   |   |   |     |
| Garip Akımı Şiir Anlayışı  | 1 | 1 | 0 | 100 |
| Geçiş Dönemi Türk Edebiyatı  | 1 | 1 | 0 | 100 |
| Şiir Bilgisi Genel Konular   | 1 | 1 | 0 | 100 |
| Halk Hikâyesi  | 1 | 1 | 0 | 100 |
| Geleneksel Türk tiyatrosu türlerini ayırt eder ve özelliklerini bilir.   | 1 | 1 | 0 | 100 |
| Destan türünün genel özelliklerini belirler.   | 1 | 1 | 0 | 100 |
| Tasavvuf şairlerini tanıır.  | 1 | 0 | 1 | 0   |
| Divan Şiiri  | 1 | 1 | 0 | 100 |
| Divan edebiyatı sanatçılarını tanıır.  | 1 | 1 | 0 | 100 |
| Mesnevi türündeki önemli yazar ve eserleri tanıır.   | 1 | 1 | 0 | 100 |
| 1950-1980 arasında Türk edebiyatında eser veren roman yazarlarını tanıır.  | 1 | 1 | 0 | 100 |
| Tanzimat Dönemi tiyatro yazarlarını tanıır.  | 1 | 0 | 1 | 0   |
| Beş Hececi'leri tanıır ve şiirlerinin genel özelliklerini kavrar.  | 1 | 0 | 1 | 0   |
| Millî Edebiyat Dönemi'nde Roman  | 1 | 1 | 0 | 100 |
| Cumhuriyet Dönemi saf şiir anlayışının şairlerini bilir.   | 1 | 0 | 1 | 0   |
| Tanzimat Dönemi şairlerini tanıır.   | 1 | 0 | 1 | 0   |
| Modernist hikâyelerin özelliklerini kavrar ve bu anlayışa eser veren yazarları bilir.  | 1 | 0 | 1 | 0   |
| Edebi akımları ve edebiyata yansımalarını bilir.   | 1 | 0 | 0 | 0   |
| <b>Tarih-1</b>   |   |   |   |     |
| İnsanlığın Hafızası Tarih  | 1 | 0 | 1 | 0   |
| İlk Türk Devletleri ve Komşuları   | 1 | 0 | 0 | 0   |
| Türklerin İslamiyet'i Kabulü   | 1 | 1 | 0 | 100 |
| Haçlılar Karşısında Türkler  | 1 | 0 | 1 | 0   |
| Fetih ve Fatih   | 1 | 1 | 0 | 100 |
| Osmanlı Devleti'nde Demokratikleşme Hareketleri  | 1 | 1 | 0 | 100 |
| Mustafa Kemal'in Hayatı  | 1 | 0 | 0 | 0   |
| İggallerin Başlaması ve Millî Mücadele'ye Hazırlık   | 1 | 0 | 1 | 0   |
| Millî Mücadele'de Cepheleler   | 1 | 0 | 1 | 0   |
| Ekonomi Alanındaki Gelişmeler  | 1 | 1 | 0 | 100 |
| <b>Coğrafya-1</b>  |   |   |   |     |
| Doğa olaylarının ekstrem durumlarını ve etkilerini açıklar.  | 1 | 1 | 0 | 100 |
| Türkiye'nin nüfus projeksiyonlarına dayalı senaryolar oluşturur.   | 1 | 0 | 1 | 0   |
| Gelişmiş ve gelişmekte olan ülkelerin ekonomik özelliklerini karşılaştırır.  | 1 | 1 | 0 | 100 |
| Türkiye'nin turizm politikalarını çevresel, kültürel ve ekonomik etkileri açısından değerlendirir.                               | 1 | 1 | 0 | 100 |
| Tarımın Türkiye ekonomisindeki yerini açıklar.   | 1 | 0 | 1 | 0   |
| Çevre sorunlarını oluşum sebeplerine göre sınıflandırır.   | 1 | 1 | 0 | 100 |
| <b>Matematik</b>   |   |   |   |     |
| <b>Matematik-2</b>   |   |   |   |     |
| Sayı kümelerini birbirleriyle ilişkilendirir.  | 3 | 1 | 1 | 33  |
| Birinci dereceden bir bilinmeyenli denklem ve eşitsizliklerin çözüm kümelerini bulur.  | 1 | 1 | 0 | 100 |
| Üslü ifadeleri içeren denklemleri çözer.   | 1 | 0 | 0 | 0   |
| Kümeler ile ilgili temel kavramlar hatırlatılır.   | 1 | 0 | 1 | 0   |
| Koşullu önermeyi ve iki yönlü koşullu önermeyi açıklar.  | 1 | 1 | 0 | 100 |
| Fonksiyonlarla ilgili problemler çözer.  | 1 | 1 | 0 | 100 |
| Fonksiyonun grafik ve tablo temsiliyi kullanarak problem çözer.  | 1 | 0 | 0 | 0   |
| Bir karmaşık sayının a+ib biçiminde ifade edildiğini açıklar.  | 1 | 0 | 0 | 0   |
| İkinci dereceden fonksiyonlarla modellenen problemleri çözer.  | 1 | 0 | 0 | 0   |
| Bir değişkenli polinom kavramını açıklar.  | 1 | 0 | 0 | 0   |
| Logaritma fonksiyonu ile üstel fonksiyonu ilişkilendirerek problemler çözer.   | 1 | 0 | 0 | 0   |
| Üstel, logaritmik denklemlerin ve eşitsizliklerin çözüm kümelerini bulur.  | 1 | 0 | 0 | 0   |
| Aritmetik ve geometrik dizilerin özelliklerini kullanarak işlemler yapar.  | 1 | 0 | 0 | 0   |
| Sınırlı sayıda tekrarlayan nesnelerin dizilişlerini (permütasyonlarını) açıklayarak problemler çözer.                            | 1 | 0 | 1 | 0   |
| Olasılık kavramı ile ilgili uygulamalar yapar.   | 1 | 0 | 0 | 0   |
| Limit ile ilgili özellikleri belirterek uygulamalar yapar.   | 1 | 0 | 0 | 0   |
| Bir fonksiyonun bir noktadaki sürekliliğini açıklar.   | 1 | 0 | 0 | 0   |
| İki fonksiyonun bileşkesinin türevine ait kuralı (zincir kuralı) oluşturularak türev hesabı yapar.                               | 1 | 0 | 0 | 0   |
| Bir fonksiyonun artan veya azalan olduğu aralıkları türev yardımıyla belirler.   | 2 | 0 | 0 | 0   |
| Maksimum ve minimum problemlerini türev yardımıyla çözer.  | 1 | 0 | 1 | 0   |
| Bir fonksiyonun belirsiz integralini açıklayarak integral alma kurallarını oluşturur.  | 1 | 0 | 0 | 0   |
| Belirli integralin özelliklerini kullanarak işlemler yapar.  | 2 | 0 | 0 | 0   |
| Bir fonksiyonun grafiği ile x eksenini arasında kalan sınırlı bölgenin alanını Riemann toplamı yardımıyla yaklaşık olarak bulur. | 1 | 0 | 0 | 0   |
| İki kat açılı formlerini oluşturarak işlemler yapar.   | 1 | 0 | 0 | 0   |
| Trigonometrik fonksiyonları birim çember yardımıyla açıklar.   | 2 | 0 | 0 | 0   |
| Doğrunun Analitik İncelenmesi  | 3 | 0 | 0 | 0   |
| Dönüşüm Geometrisi   | 1 | 0 | 0 | 0   |
| Çemberde Aç  | 1 | 0 | 0 | 0   |
| Çemberde Uzunluk   | 1 | 0 | 0 | 0   |
| Dairede Çevre ve Alan  | 1 | 0 | 0 | 0   |
| Çemberin Analitik İncelenmesi  | 1 | 0 | 0 | 0   |
| Silindir   | 2 | 0 | 0 | 0   |

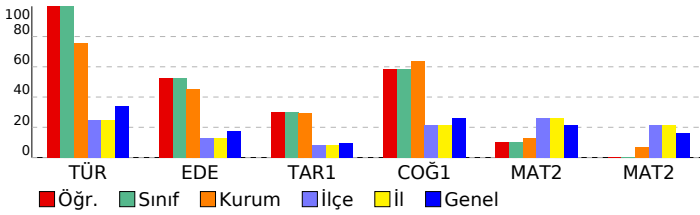

| SINAV SONUÇ BELGESİ                              |           |            |           |       |       |      |       |
|--|-----------|------------|-----------|-------|-------|------|-------|
| MANİSA / YUNUSEMRE / KEP AKADEMİ 12.EŞİT AĞIRLIK |           |            |           |       |       |      |       |
| Öğrenci  |           |            | Numara    |       | Sınıf |      |       |
| BKYN   |           |            | 16007     |       | 12Z   |      |       |
| Puan Türü  | Puan      | Genel Ort. | Dereceler |       |       |      |       |
|  |           |            | Snf       | Kurum | İlçe  | İl   | Genel |
| SÖZ  | ▼ 186,941 | 191,150    | 1         | 42    | 103   | 103  | 1333  |
| Puanı Hesaplanan:                                |           |            | 49        | 267   | 267   | 2901 |       |
| SAY  | ▼ 180,607 | 221,450    | 1         | 31    | 214   | 214  | 1982  |
| Puanı Hesaplanan:                                |           |            | 49        | 267   | 267   | 2901 |       |
| EA   | ▼ 209,635 | 216,890    | 1         | 41    | 156   | 156  | 1535  |
| Puanı Hesaplanan:                                |           |            | 49        | 267   | 267   | 2901 |       |
| Katılımlar:                                      |           |            | 1         | 49    | 268   | 268  | 2935  |

Eşleşen TYT bilginiz bulunamadığı için okulunuzun ortalaması TYT bilginiz olarak kullanılmıştır.

| Ders                          | Soru                                       | Doğru     | Yanlış    | Net          | Başarı %  | Sınıf Ort. | Kurum Ort. | Genel Ort. |
|-------------------------------|--|-----------|-----------|--------------|-----------|------------|------------|------------|
| <i>Türkçe</i>                 | 40   | 26        | 9         | 23,64        | 59        |            |            |            |
| <i>Tarih-1</i>                | 5  | 3         | 2         | 2,41         | 48        |            |            |            |
| <i>Coğrafya-1</i>             | 5  | 3         | 1         | 2,18         | 44        |            |            |            |
| <i>Felsefe</i>                | 5  | 4         | 1         | 3,91         | 78        |            |            |            |
| <i>Din Kült. ve Ahl. Bil.</i> | 5  | 4         | 0         | 3,90         | 78        |            |            |            |
| <i>TYT Sosyal</i>             | 20   | 13        | 4         | 12,40        | 62        |            |            |            |
| <i>Matematik-1</i>            | 30   | 7         | 3         | 5,83         | 19        |            |            |            |
| <i>Geometri</i>               | 10   | 1         | 0         | 1,02         | 10        |            |            |            |
| <i>TYT Matematik</i>          | 40   | 8         | 4         | 6,84         | 17        |            |            |            |
| <i>Fizik</i>                  | 7  | 0         | 1         | 0,22         | 3         |            |            |            |
| <i>Kimya</i>                  | 7  | 1         | 1         | 0,43         | 6         |            |            |            |
| <i>Biyoloji</i>               | 6  | 0         | 1         | 0,27         | 5         |            |            |            |
| <i>TYT Fen</i>                | 20   | 2         | 2         | 0,92         | 5         |            |            |            |
| Türkçe                        | 6  | 4         | 2         | 3,50         | 58        | ◆ 3,50     | ▼ 4,53     | ▲ 2,06     |
| Edebiyat                      | 18   | 5         | 4         | 4,00         | 22        | ◆ 4,00     | ▼ 8,17     | ▲ 3,12     |
| Tarih-1                       | 10   | 2         | 7         | 0,25         | 3         | ◆ 0,25     | ▼ 2,94     | ▼ 0,95     |
| Coğrafya-1                    | 6  | 5         | 1         | 4,75         | 79        | ◆ 4,75     | ▲ 3,83     | ▲ 1,57     |
| Edebiyat-Sosyal-1             | 40   | 16        | 14        | 12,50        | 31        | ◆ 12,50    | ▼ 19,47    | ▲ 7,70     |
| Matematik-2                   | 30   | 1         | 3         | 0,25         | 1         | ◆ 0,25     | ▼ 3,91     | ▼ 6,38     |
| Matematik-2                   | 10   | 0         | 0         | 0,00         | 0         | ◆ 0,00     | ▼ 0,70     | ▼ 1,61     |
| Matematik                     | 40   | 1         | 3         | 0,25         | 1         | ◆ 0,25     | ▼ 4,61     | ▼ 7,99     |
| <b>Toplam:</b>                | <b>280</b>                                 | <b>66</b> | <b>37</b> | <b>56,55</b> | <b>20</b> | ◆ 56,55    | ▼ 78,23    | ▼ 73,79    |
| Soru No                       | 1234567890123456789012345678901234567890   |           |           |              |           |            |            |            |
| Edebiyat-Sosyal-1             | CdbbDEA Db aCECb a abdAE aeadCCEECc        |           |           |              |           |            |            |            |
| Cevap Anahtarı                | B CEADDEACECDDBACBCECEDCBACBDCAEADABCCCECE |           |           |              |           |            |            |            |
| Matematik                     | E e a c                                    |           |           |              |           |            |            |            |
| Cevap Anahtarı                | B EABCCBBDEEAEECCDECBDDDBDDDECDCAABACDCB   |           |           |              |           |            |            |            |

| HIZ VE RENK AYT 3  |          |          |          |           |
|--|----------|----------|----------|-----------|
| DERSLERE GÖRE BAŞARI ANALİZİ   |          |          |          |           |
| <b>Edebiyat-Sosyal-1</b>   |          |          |          |           |
| <b>Türkçe</b>  | <b>S</b> | <b>D</b> | <b>Y</b> | <b>B%</b> |
| Metne Sözcük Yerleştirme   | 1        | 0        | 1        | 0         |
| Parçadaki Cümlelerin İçerik ve Özellikleri   | 1        | 1        | 0        | 100       |
| Paragrafın Yorumlanması  | 2        | 2        | 0        | 100       |
| Cümleyi Yorumlama ve Açıklama  | 1        | 1        | 0        | 100       |
| Paragrafta Yardımcı Düşünceler   | 1        | 0        | 1        | 0         |
| <b>Edebiyat</b>  | <b>S</b> | <b>D</b> | <b>Y</b> | <b>B%</b> |
| Garip Akımı Şiir Anlayışı  | 1        | 0        | 0        | 0         |
| Geçiş Dönemi Türk Edebiyatı  | 1        | 1        | 0        | 100       |
| Şiir Bilgisi Genel Konular   | 1        | 0        | 0        | 0         |
| Halk Hikayesi  | 1        | 1        | 0        | 100       |
| Geleneksel Türk tiyatrosu türlerini ayırt eder ve özelliklerini bilir.   | 1        | 0        | 0        | 0         |
| Destan türünün genel özelliklerini belirler.   | 1        | 0        | 0        | 0         |
| Tasavvuf şairlerini tanıır.  | 1        | 0        | 0        | 0         |
| Divan Şiiri  | 1        | 0        | 1        | 0         |
| Divan edebiyatı sanatçılarını tanıır.  | 1        | 1        | 0        | 100       |
| Mesnevî türündeki önemli yazar ve eserleri tanıır.   | 1        | 1        | 0        | 100       |
| 1950-1980 arasında Türk edebiyatında eser veren roman yazarlarını tanıır.  | 1        | 1        | 0        | 100       |
| Tanzimat Dönemi tiyatro yazarlarını tanıır.  | 1        | 0        | 1        | 0         |
| Beş Heceçileri tanıır ve şiirlerinin genel özelliklerini kavrar.   | 1        | 0        | 0        | 0         |
| Millî Edebiyat Dönemi'nde Roman  | 1        | 0        | 1        | 0         |
| Cumhuriyet Dönemi saf şiir anlayışının şairlerini bilir.   | 1        | 0        | 1        | 0         |
| Tanzimat Dönemi şairlerini tanıır.   | 1        | 0        | 0        | 0         |
| Modernist hikâyelerin özelliklerini kavrar ve bu anlayışa eser veren yazarları bilir.  | 1        | 0        | 0        | 0         |
| Edebi akımları ve edebiyata yansımalarını bilir.   | 1        | 0        | 0        | 0         |
| <b>Tarih-1</b>   | <b>S</b> | <b>D</b> | <b>Y</b> | <b>B%</b> |
| İnsanlığın Hafızası Tarih  | 1        | 0        | 1        | 0         |
| İlk Türk Devletleri ve Komşuları   | 1        | 1        | 0        | 100       |
| Türklerin İslamiyet'i Kabulü   | 1        | 1        | 0        | 100       |
| Haçlılar Karşısında Türkler  | 1        | 0        | 1        | 0         |
| Fetih ve Fatih   | 1        | 1        | 0        | 100       |
| Osmanlı Devleti'nde Demokratikleşme Hareketleri  | 1        | 0        | 1        | 0         |
| Mustafa Kemal'in Hayatı  | 1        | 0        | 0        | 0         |
| İggallerin Başlaması ve Millî Mücadele'ye Hazırlık   | 1        | 0        | 1        | 0         |
| Millî Mücadele'de Cepheleler   | 1        | 0        | 1        | 0         |
| Ekonomi Alanındaki Gelişmeler  | 1        | 0        | 1        | 0         |
| <b>Coğrafya-1</b>  | <b>S</b> | <b>D</b> | <b>Y</b> | <b>B%</b> |
| Doğa olaylarının ekstrem durumlarını ve etkilerini açıklar.  | 1        | 1        | 0        | 100       |
| Türkiye'nin nüfus projeksiyonlarına dayalı senaryolar oluşturur.   | 1        | 1        | 0        | 100       |
| Gelişmiş ve gelişmekte olan ülkelerin ekonomik özelliklerini karşılaştırır.  | 1        | 1        | 0        | 100       |
| Türkiye'nin turizm politikalarını çevresel, kültürel ve ekonomik etkileri açısından değerlendirir.                               | 1        | 1        | 0        | 100       |
| Tarımın Türkiye ekonomisindeki yerini açıklar.   | 1        | 0        | 1        | 0         |
| Çevre sorunlarını oluşum sebeplerine göre sınıflandırır.   | 1        | 1        | 0        | 100       |
| <b>Matematik</b>   | <b>S</b> | <b>D</b> | <b>Y</b> | <b>B%</b> |
| <b>Matematik-2</b>   | <b>S</b> | <b>D</b> | <b>Y</b> | <b>B%</b> |
| Sayı kümelerini birbirleriyle ilişkilendirir.  | 3        | 0        | 1        | 0         |
| Birinci dereceden bir bilinmeyenli denklem ve eşitsizliklerin çözüm kümelerini bulur.  | 1        | 1        | 0        | 100       |
| Üslü ifadeleri içeren denklemleri çözer.   | 1        | 0        | 0        | 0         |
| Kümeler ile ilgili temel kavramları hatırlatır.  | 1        | 0        | 0        | 0         |
| Koşullu önermeyi ve iki yönlü koşullu önermeyi açıklar.  | 1        | 0        | 0        | 0         |
| Fonksiyonlarla ilgili problemler çözer.  | 1        | 0        | 0        | 0         |
| Fonksiyonun grafik ve tablo temsiliyi kullanarak problem çözer.  | 1        | 0        | 0        | 0         |
| Bir karmaşık sayının a+ib biçiminde ifade edildiğini açıklar.  | 1        | 0        | 0        | 0         |
| İkinci dereceden fonksiyonlarla modellenen problemleri çözer.  | 1        | 0        | 0        | 0         |
| Bir değişkenli polinom kavramını açıklar.  | 1        | 0        | 0        | 0         |
| Logaritma fonksiyonu ile üstel fonksiyonu ilişkilendirerek problemler çözer.   | 1        | 0        | 0        | 0         |
| Üstel, logaritmik denklemlerin ve eşitsizliklerin çözüm kümelerini bulur.  | 1        | 0        | 0        | 0         |
| Aritmetik ve geometrik dizilerin özelliklerini kullanarak işlemler yapar.  | 1        | 0        | 0        | 0         |
| Sınırlı sayıda tekrarlayan nesnelerin dizilişlerini (permütasyonlarını) açıklayarak problemler çözer.                            | 1        | 0        | 1        | 0         |
| Olasılık kavramı ile ilgili uygulamalar yapar.   | 1        | 0        | 0        | 0         |
| Limit ile ilgili özellikleri belirterek uygulamalar yapar.   | 1        | 0        | 0        | 0         |
| Bir fonksiyonun bir noktadaki sürekliliğini açıklar.   | 1        | 0        | 0        | 0         |
| İki fonksiyonun bileşkesinin türevine ait kuralı (zincir kuralı) oluşturularak türev hesabı yapar.                               | 1        | 0        | 0        | 0         |
| Bir fonksiyonun artan veya azalan olduğu aralıkları türev yardımıyla belirler.   | 2        | 0        | 0        | 0         |
| Maksimum ve minimum problemlerini türev yardımıyla çözer.  | 1        | 0        | 1        | 0         |
| Bir fonksiyonun belirsiz integralini açıklayarak integral alma kurallarını oluşturur.  | 1        | 0        | 0        | 0         |
| Belirli integralin özelliklerini kullanarak işlemler yapar.  | 2        | 0        | 0        | 0         |
| Bir fonksiyonun grafiği ile x eksenini arasında kalan sınırlı bölgenin alanını Riemann toplamı yardımıyla yaklaşık olarak bulur. | 1        | 0        | 0        | 0         |
| İki kat açılı formlerini oluşturarak işlemler yapar.   | 1        | 0        | 0        | 0         |
| Trigonometrik fonksiyonları birim çember yardımıyla açıklar.   | 2        | 0        | 0        | 0         |
| Doğrunun Analitik İncelenmesi  | 3        | 0        | 0        | 0         |
| Dönüşüm Geometrisi   | 1        | 0        | 0        | 0         |
| Çemberde Açı   | 1        | 0        | 0        | 0         |
| Çemberde Uzunluk   | 1        | 0        | 0        | 0         |
| Dairede Çevre ve Alan  | 1        | 0        | 0        | 0         |
| Çemberin Analitik İncelenmesi  | 1        | 0        | 0        | 0         |
| Silindir   | 2        | 0        | 0        | 0         |

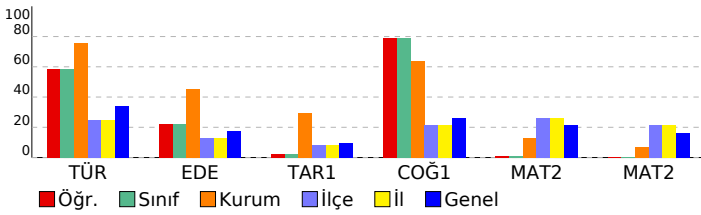

# KURUM SORU ANALİZİ

KATILIM

KEP AKADEMİ 12.EŞİT AĞIRLIK  
MANİSA / YUNUSEMRE

HIZ VE RENK AYT 3

| Okul | İlçe | İl  | Genel |
|------|------|-----|-------|
| 49   | 268  | 268 | 2935  |

## Edebiyat-Sosyal-1

| Soru         | Kazanım  | D.C. | A            | B            | C            | D            | E            | Boş          | Hatalı (*) |   |
|--------------|--|------|--------------|--------------|--------------|--------------|--------------|--------------|------------|---|
| A-1<br>B-2   | Metne Sözcük Yerleştirme   | E    | 10<br>%20,41 | 4<br>%8,16   | 1<br>%2,04   | 4<br>%8,16   | 28<br>%57,14 | 2<br>%4,08   |            |  Doğru (%57,14)<br>Yanlış (%38,78)<br>Boş (%4,08)    |
| A-2<br>B-1   | Parçadaki Cümlelerin İçerik ve Özellikleri                             | C    | 2<br>%4,08   | 3<br>%6,12   | 41<br>%83,67 |              | 1<br>%2,04   | 2<br>%4,08   |            |  Doğru (%83,67)<br>Yanlış (%12,24)<br>Boş (%4,08)    |
| A-3<br>B-4   | Paragrafın Yorumlanması  | D    | 1<br>%2,04   |              |              | 46<br>%93,88 |              | 2<br>%4,08   |            |  Doğru (%93,88)<br>Yanlış (%2,04)<br>Boş (%4,08)     |
| A-4<br>B-5   | Cümleyi Yorumlama ve Açıklama  | D    | 1<br>%2,04   | 2<br>%4,08   | 1<br>%2,04   | 44<br>%89,80 |              | 1<br>%2,04   |            |  Doğru (%89,80)<br>Yanlış (%8,16)<br>Boş (%2,04)     |
| A-5<br>B-6   | Paragrafın Yorumlanması  | E    |              | 3<br>%6,12   | 2<br>%4,08   |              | 43<br>%87,76 | 1<br>%2,04   |            |  Doğru (%87,76)<br>Yanlış (%10,20)<br>Boş (%2,04)   |
| A-6<br>B-3   | Paragrafta Yardımcı Düşünceler   | A    | 32<br>%65,31 | 3<br>%6,12   | 1<br>%2,04   | 3<br>%6,12   | 7<br>%14,29  | 3<br>%6,12   |            |  Doğru (%65,31)<br>Yanlış (%28,57)<br>Boş (%6,12)  |
| A-7<br>B-8   | Garip Akımı Şiir Anlayışı  | C    | 2<br>%4,08   |              | 28<br>%57,14 | 3<br>%6,12   | 5<br>%10,20  | 11<br>%22,45 |            |  Doğru (%57,14)<br>Yanlış (%20,41)<br>Boş (%22,45) |
| A-8<br>B-7   | Geçiş Dönemi Türk Edebiyatı  | A    | 24<br>%48,98 | 6<br>%12,24  | 6<br>%12,24  | 1<br>%2,04   | 8<br>%16,33  | 4<br>%8,16   |            |  Doğru (%48,98)<br>Yanlış (%42,86)<br>Boş (%8,16)  |
| A-9<br>B-10  | Şiir Bilgisi Genel Konular   | C    | 1<br>%2,04   | 15<br>%30,61 | 22<br>%44,90 |              | 4<br>%8,16   | 7<br>%14,29  |            |  Doğru (%44,90)<br>Yanlış (%40,82)<br>Boş (%14,29) |
| A-10<br>B-11 | Halk Hikâyesi  | D    | 3<br>%6,12   | 2<br>%4,08   | 9<br>%18,37  | 29<br>%59,18 | 2<br>%4,08   | 4<br>%8,16   |            |  Doğru (%59,18)<br>Yanlış (%32,65)<br>Boş (%8,16)  |
| A-11<br>B-9  | Geleneksel Türk tiyatrosu türlerini ayırt eder ve özelliklerini bilir. | E    | 11<br>%22,45 | 3<br>%6,12   |              | 2<br>%4,08   | 28<br>%57,14 | 5<br>%10,20  |            |  Doğru (%57,14)<br>Yanlış (%32,65)<br>Boş (%10,20) |

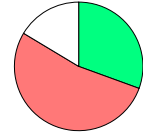
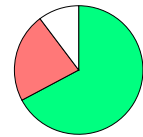
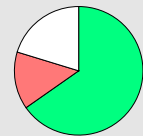
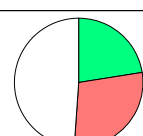

# KURUM SORU ANALİZİ

| KEP AKADEMİ 12.EŞİT AĞIRLIK<br>MANİSA / YUNUSEMRE |  | HIZ VE RENK AYT 3 |              |              |              |              |              |              | KATILIM    |   |     |       |
|---|--|-------------------|--------------|--------------|--------------|--------------|--------------|--------------|------------|---|-----|-------|
|   |  |                   |              |              |              |              |              |              | Okul       | İlçe  | İl  | Genel |
|   |  |                   |              |              |              |              |              |              | 49         | 268   | 268 | 2935  |
| Soru  | Kazanım  | D.C.              | A            | B            | C            | D            | E            | Boş          | Hatalı (*) |   |     |       |
| A-12<br>B-13                                      | Destan türünün genel özelliklerini belirler.   | C                 | 5<br>%10,20  | 2<br>%4,08   | 24<br>%48,98 | 7<br>%14,29  |              | 11<br>%22,45 |            |  Doğru (%48,98)<br>Yanlış (%28,57)<br>Boş (%22,45)   |     |       |
| A-13<br>B-14                                      | Tasavvuf şairlerini tanıır.  | A                 | 15<br>%30,61 | 11<br>%22,45 | 5<br>%10,20  | 1<br>%2,04   | 9<br>%18,37  | 8<br>%16,33  |            |  Doğru (%30,61)<br>Yanlış (%53,06)<br>Boş (%16,33)   |     |       |
| A-14<br>B-12                                      | Divan Şiiri  | D                 | 1<br>%2,04   | 10<br>%20,41 |              | 34<br>%69,39 |              | 4<br>%8,16   |            |  Doğru (%69,39)<br>Yanlış (%22,45)<br>Boş (%8,16)    |     |       |
| A-15<br>B-17                                      | Divan edebiyatı sanatçılarını tanıır.  | E                 | 4<br>%8,16   | 1<br>%2,04   | 4<br>%8,16   | 2<br>%4,08   | 33<br>%67,35 | 5<br>%10,20  |            |  Doğru (%67,35)<br>Yanlış (%22,45)<br>Boş (%10,20)   |     |       |
| A-16<br>B-18                                      | Mesnevi türündeki önemli yazar ve eserleri tanıır.                                     | C                 | 3<br>%6,12   | 1<br>%2,04   | 32<br>%65,31 | 3<br>%6,12   |              | 10<br>%20,41 |            |  Doğru (%65,31)<br>Yanlış (%14,29)<br>Boş (%20,41)   |     |       |
| A-17<br>B-16                                      | 1950-1980 arasında Türk edebiyatında eser veren roman yazarlarını tanıır.              | C                 | 1<br>%2,04   | 2<br>%4,08   | 41<br>%83,67 | 1<br>%2,04   |              | 4<br>%8,16   |            |  Doğru (%83,67)<br>Yanlış (%8,16)<br>Boş (%8,16)   |     |       |
| A-18<br>B-15                                      | Tanzimat Dönemi tiyatro yazarlarını tanıır.  | B                 | 8<br>%16,33  | 16<br>%32,65 | 4<br>%8,16   | 3<br>%6,12   | 1<br>%2,04   | 17<br>%34,69 |            |  Doğru (%32,65)<br>Yanlış (%32,65)<br>Boş (%34,69) |     |       |
| A-19<br>B-21                                      | Beş Hececileri tanıır ve şiiirlerinin genel özelliklerini kavrar.                      | C                 | 10<br>%20,41 | 3<br>%6,12   | 19<br>%38,78 | 5<br>%10,20  |              | 12<br>%24,49 |            |  Doğru (%38,78)<br>Yanlış (%36,73)<br>Boş (%24,49) |     |       |
| A-20<br>B-22                                      | Millî Edebiyat Dönemi'nde Roman  | B                 | 1<br>%2,04   | 43<br>%87,76 | 1<br>%2,04   | 1<br>%2,04   | 1<br>%2,04   | 2<br>%4,08   |            |  Doğru (%87,76)<br>Yanlış (%8,16)<br>Boş (%4,08)   |     |       |
| A-21<br>B-19                                      | Cumhuriyet Dönemi saf şiiir anlayışının şiiirlerini bilir.                             | E                 |              | 6<br>%12,24  | 3<br>%6,12   | 6<br>%12,24  | 15<br>%30,61 | 19<br>%38,78 |            |  Doğru (%30,61)<br>Yanlış (%30,61)<br>Boş (%38,78) |     |       |
| A-22<br>B-20                                      | Tanzimat Dönemi şiiirlerini tanıır.  | D                 | 3<br>%6,12   | 1<br>%2,04   | 3<br>%6,12   | 34<br>%69,39 | 1<br>%2,04   | 7<br>%14,29  |            |  Doğru (%69,39)<br>Yanlış (%16,33)<br>Boş (%14,29) |     |       |
| A-23<br>B-24                                      | Modernist hikâyelerin özelliklerini kavrar ve bu anlayışla eser veren yazarları bilir. | C                 | 2<br>%4,08   | 2<br>%4,08   | 11<br>%22,45 | 6<br>%12,24  | 4<br>%8,16   | 24<br>%48,98 |            |  Doğru (%22,45)<br>Yanlış (%28,57)<br>Boş (%48,98) |     |       |

# KURUM SORU ANALİZİ

| KEP AKADEMİ 12.EŞİT AĞIRLIK<br>MANİSA / YUNUSEMRE |   | HIZ VE RENK AYT 3 |              |              |              |              |              |              | KATILIM    |  |   |  |
|---|---|-------------------|--------------|--------------|--------------|--------------|--------------|--------------|------------|--|---|--|
|   |   | Okul              | İlçe         | İl           | Genel        |              |              |              |            |  |   |  |
|   |   | 49                | 268          | 268          | 2935         |              |              |              |            |  |   |  |
| Soru  | Kazanım   | D.C.              | A            | B            | C            | D            | E            | Boş          | Hatalı (*) |  |   |  |
| A-24<br>B-23                                      | Edebi akımları ve edebiyata yansımalarını bilir.            | A                 | 14<br>%28,57 | 2<br>%4,08   | 4<br>%8,16   | 2<br>%4,08   | 7<br>%14,29  | 20<br>%40,82 |            |  | Doğru (%28,57)<br>Yanlış (%30,61)<br>Boş (%40,82) |  |
| A-25<br>B-26                                      | İnsanlığın Hafızası Tarih                                   | D                 | 6<br>%12,24  | 5<br>%10,20  | 7<br>%14,29  | 10<br>%20,41 | 17<br>%34,69 | 4<br>%8,16   |            |  | Doğru (%20,41)<br>Yanlış (%71,43)<br>Boş (%8,16)  |  |
| A-26<br>B-25                                      | İlk Türk Devletleri ve Komşuları                            | B                 | 9<br>%18,37  | 10<br>%20,41 | 3<br>%6,12   | 1<br>%2,04   |              | 26<br>%53,06 |            |  | Doğru (%20,41)<br>Yanlış (%26,53)<br>Boş (%53,06) |  |
| A-27<br>B-29                                      | Türklerin İslamiyet'i Kabulü                                | E                 | 2<br>%4,08   | 4<br>%8,16   | 2<br>%4,08   | 3<br>%6,12   | 36<br>%73,47 | 2<br>%4,08   |            |  | Doğru (%73,47)<br>Yanlış (%22,45)<br>Boş (%4,08)  |  |
| A-28<br>B-27                                      | Haçlılar Karşısında Türkler                                 | C                 | 5<br>%10,20  | 6<br>%12,24  | 18<br>%36,73 | 4<br>%8,16   | 3<br>%6,12   | 13<br>%26,53 |            |  | Doğru (%36,73)<br>Yanlış (%36,73)<br>Boş (%26,53) |  |
| A-29<br>B-28                                      | Fetih ve Fatih  | A                 | 39<br>%79,59 | 1<br>%2,04   | 1<br>%2,04   | 5<br>%10,20  |              | 3<br>%6,12   |            |  | Doğru (%79,59)<br>Yanlış (%14,29)<br>Boş (%6,12)  |  |
| A-30<br>B-31                                      | Osmanlı Devleti'nde Demokratikleşme Hareketleri             | D                 | 8<br>%16,33  | 7<br>%14,29  | 3<br>%6,12   | 21<br>%42,86 | 8<br>%16,33  | 2<br>%4,08   |            |  | Doğru (%42,86)<br>Yanlış (%53,06)<br>Boş (%4,08)  |  |
| A-31<br>B-30                                      | Mustafa Kemal'in Hayatı                                     | A                 | 2<br>%4,08   | 1<br>%2,04   | 3<br>%6,12   | 5<br>%10,20  | 4<br>%8,16   | 34<br>%69,39 |            |  | Doğru (%4,08)<br>Yanlış (%26,53)<br>Boş (%69,39)  |  |
| A-32<br>B-33                                      | İşgallerin Başlaması ve Millî Mücadele'ye Hazırlık          | B                 | 11<br>%22,45 | 16<br>%32,65 | 1<br>%2,04   | 16<br>%32,65 |              | 5<br>%10,20  |            |  | Doğru (%32,65)<br>Yanlış (%57,14)<br>Boş (%10,20) |  |
| A-33<br>B-34                                      | Millî Mücadele'de Cepheler                                  | C                 | 2<br>%4,08   |              | 15<br>%30,61 | 9<br>%18,37  | 6<br>%12,24  | 17<br>%34,69 |            |  | Doğru (%30,61)<br>Yanlış (%34,69)<br>Boş (%34,69) |  |
| A-34<br>B-32                                      | Ekonomi Alanındaki Gelişmeler                               | A                 | 23<br>%46,94 |              | 1<br>%2,04   | 11<br>%22,45 | 3<br>%6,12   | 11<br>%22,45 |            |  | Doğru (%46,94)<br>Yanlış (%30,61)<br>Boş (%22,45) |  |
| A-35<br>B-37                                      | Doğa olaylarının ekstrem durumlarını ve etkilerini açıklar. | E                 |              |              | 1<br>%2,04   |              | 47<br>%95,92 | 1<br>%2,04   |            |  | Doğru (%95,92)<br>Yanlış (%2,04)<br>Boş (%2,04)   |  |

# KURUM SORU ANALİZİ

| KEP AKADEMİ 12.EŞİT AĞIRLIK<br>MANİSA / YUNUSEMRE |  | HIZ VE RENK AYT 3 |                            |                            |                            |                            |                            |              | KATILIM    |  |   |  |
|---|--|-------------------|----------------------------|----------------------------|----------------------------|----------------------------|----------------------------|--------------|------------|--|---|--|
|   |  | Okul              | İlçe                       | İl                         | Genel                      |                            |                            |              |            |  |   |  |
|   |  | 49                | 268                        | 268                        | 2935                       |                            |                            |              |            |  |   |  |
| Soru  | Kazanım  | D.C.              | A                          | B                          | C                          | D                          | E                          | Boş          | Hatalı (*) |  |   |  |
| A-36<br>B-35                                      | Türkiye'nin nüfus projeksiyonlarına dayalı senaryolar oluşturur.                                   | C                 | 12<br>%24,49               | 1<br>%2,04                 | <b>31</b><br><b>%63,27</b> | 1<br>%2,04                 |                            | 4<br>%8,16   |            |  | Doğru (%63,27)<br>Yanlış (%28,57)<br>Boş (%8,16)  |  |
| A-37<br>B-36                                      | Gelişmiş ve gelişmekte olan ülkelerin ekonomik özelliklerini karşılaştırır.                        | C                 | 2<br>%4,08                 | 22<br>%44,90               | <b>18</b><br><b>%36,73</b> | 3<br>%6,12                 |                            | 4<br>%8,16   |            |  | Doğru (%36,73)<br>Yanlış (%55,10)<br>Boş (%8,16)  |  |
| A-38<br>B-39                                      | Türkiye'nin turizm politikalarını çevresel, kültürel ve ekonomik etkileri açısından değerlendirir. | C                 |                            |                            | <b>45</b><br><b>%91,84</b> | 3<br>%6,12                 |                            | 1<br>%2,04   |            |  | Doğru (%91,84)<br>Yanlış (%6,12)<br>Boş (%2,04)   |  |
| A-39<br>B-40                                      | Tarımın Türkiye ekonomisindeki yerini açıklar.   | E                 | 3<br>%6,12                 | 4<br>%8,16                 | 6<br>%12,24                | 7<br>%14,29                | <b>16</b><br><b>%32,65</b> | 13<br>%26,53 |            |  | Doğru (%32,65)<br>Yanlış (%40,82)<br>Boş (%26,53) |  |
| A-40<br>B-38                                      | Çevre sorunlarının oluşum sebeplerine göre sınıflandırır.  | E                 |                            |                            | 1<br>%2,04                 |                            | <b>47</b><br><b>%95,92</b> | 1<br>%2,04   |            |  | Doğru (%95,92)<br>Yanlış (%2,04)<br>Boş (%2,04)   |  |
| Sosyal-2  |  |                   |                            |                            |                            |                            |                            |              |            |  |   |  |
| A-1<br>B-3  | İlk Çağ'da Başlıca Medeniyet Havzaları   | C                 | 1<br>%3,70                 | 2<br>%7,41                 | <b>9</b><br><b>%33,33</b>  |                            | 2<br>%7,41                 | 13<br>%48,15 |            |  | Doğru (%33,33)<br>Yanlış (%18,52)<br>Boş (%48,15) |  |
| A-2<br>B-1  | Boylardan Devlete  | B                 | 2<br>%7,41                 | <b>17</b><br><b>%62,96</b> |                            |                            | 3<br>%11,11                | 5<br>%18,52  |            |  | Doğru (%62,96)<br>Yanlış (%18,52)<br>Boş (%18,52) |  |
| A-3<br>B-2  | İlk Türk Devletleri ve Komşuları   | D                 | 4<br>%14,81                |                            | 3<br>%11,11                | <b>14</b><br><b>%51,85</b> | 1<br>%3,70                 | 5<br>%18,52  |            |  | Doğru (%51,85)<br>Yanlış (%29,63)<br>Boş (%18,52) |  |
| A-4<br>B-5  | Emeviler   | C                 | 2<br>%7,41                 | 2<br>%7,41                 | <b>5</b><br><b>%18,52</b>  | 2<br>%7,41                 | 1<br>%3,70                 | 15<br>%55,56 |            |  | Doğru (%18,52)<br>Yanlış (%25,93)<br>Boş (%55,56) |  |
| A-5<br>B-4  | Oğuzların İslamiyet'i Kabulü   | A                 | <b>16</b><br><b>%59,26</b> | 1<br>%3,70                 | 1<br>%3,70                 | 1<br>%3,70                 |                            | 8<br>%29,63  |            |  | Doğru (%59,26)<br>Yanlış (%11,11)<br>Boş (%29,63) |  |
| A-6<br>B-7  | Balkan Fetihleri   | E                 | 2<br>%7,41                 | 1<br>%3,70                 | 1<br>%3,70                 |                            | <b>9</b><br><b>%33,33</b>  | 14<br>%51,85 |            |  | Doğru (%33,33)<br>Yanlış (%14,81)<br>Boş (%51,85) |  |

# KURUM SORU ANALİZİ

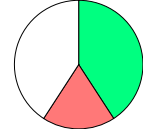
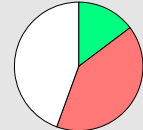
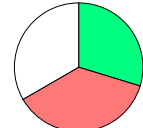
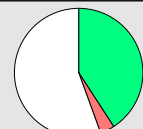
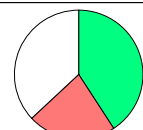
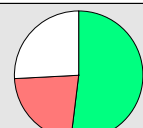
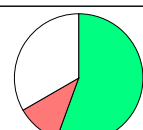
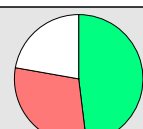
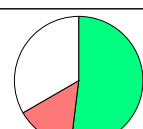
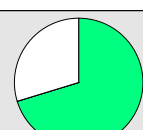
| KEP AKADEMİ 12.EŞİT AĞIRLIK<br>MANİSA / YUNUSEMRE |  | HIZ VE RENK AYT 3 |                            |                            |                            |                            |             |              | KATILIM    |   |   |       |
|---|--|-------------------|----------------------------|----------------------------|----------------------------|----------------------------|-------------|--------------|------------|---|---|-------|
|   |  |                   |                            |                            |                            |                            |             |              | Okul       | İlçe  | İl  | Genel |
|   |  |                   |                            |                            |                            |                            |             |              | 49         | 268   | 268   | 2935  |
| Soru  | Kazanım  | D.C.              | A                          | B                          | C                          | D                          | E           | Boş          | Hatalı (*) |   |   |       |
| A-7<br>B-6  | İhtilaller Çağı  | D                 | 1<br>%3,70                 | 1<br>%3,70                 | 2<br>%7,41                 | <b>11</b><br><b>%40,74</b> | 1<br>%3,70  | 11<br>%40,74 |            |    | Doğru (%40,74)<br>Yanlış (%18,52)<br>Boş (%40,74) |       |
| A-8<br>B-11                                       | İşgallerin Başlaması ve Millî Mücadele'ye Hazırlık   | B                 | 4<br>%14,81                | <b>4</b><br><b>%14,81</b>  | 2<br>%7,41                 | 5<br>%18,52                |             | 12<br>%44,44 |            |    | Doğru (%14,81)<br>Yanlış (%40,74)<br>Boş (%44,44) |       |
| A-9<br>B-8  | Millî Mücadele'de Cepheler   | D                 | 1<br>%3,70                 | 7<br>%25,93                | 1<br>%3,70                 | <b>8</b><br><b>%29,63</b>  | 1<br>%3,70  | 9<br>%33,33  |            |    | Doğru (%29,63)<br>Yanlış (%37,04)<br>Boş (%33,33) |       |
| A-10<br>B-9                                       | Türk İnkılabı ve Atatürk İlkeleri  | B                 | 1<br>%3,70                 | <b>8</b><br><b>%29,63</b>  |                            | 3<br>%11,11                | 3<br>%11,11 | 12<br>%44,44 |            |    | Doğru (%29,63)<br>Yanlış (%25,93)<br>Boş (%44,44) |       |
| A-11<br>B-10                                      | Atatürk Dönemi Türk Dış Politikası (1923-1938)   | A                 | <b>2</b><br><b>%7,41</b>   | 1<br>%3,70                 | 2<br>%7,41                 | 2<br>%7,41                 |             | 20<br>%74,07 |            |    | Doğru (%7,41)<br>Yanlış (%18,52)<br>Boş (%74,07)  |       |
| A-12<br>B-14                                      | Su ekosisteminin unsurlarını ve işleyişini açıklar.  | C                 |                            |                            | <b>11</b><br><b>%40,74</b> |                            | 1<br>%3,70  | 15<br>%55,56 |            |  | Doğru (%40,74)<br>Yanlış (%3,70)<br>Boş (%55,56)  |       |
| A-13<br>B-12                                      | Doğa olaylarının ekstrem durumlarını ve etkilerini açıklar.                                      | B                 | 1<br>%3,70                 | <b>11</b><br><b>%40,74</b> | 1<br>%3,70                 | 4<br>%14,81                |             | 10<br>%37,04 |            |  | Doğru (%40,74)<br>Yanlış (%22,22)<br>Boş (%37,04) |       |
| A-14<br>B-13                                      | Beşerî unsurları üretim, dağıtım ve tüketim süreçleri üzerindeki etkisi açısından değerlendirir. | D                 | 1<br>%3,70                 |                            |                            | <b>14</b><br><b>%51,85</b> | 5<br>%18,52 | 7<br>%25,93  |            |  | Doğru (%51,85)<br>Yanlış (%22,22)<br>Boş (%25,93) |       |
| A-15<br>B-16                                      | Türkiye'de tarım sektörünün özelliklerini açıklar.   | D                 |                            | 1<br>%3,70                 | 2<br>%7,41                 | <b>15</b><br><b>%55,56</b> |             | 9<br>%33,33  |            |  | Doğru (%55,56)<br>Yanlış (%11,11)<br>Boş (%33,33) |       |
| A-16<br>B-17                                      | Türkiye'deki ulaşım sisteminin gelişim sürecini açıklar.   | A                 | <b>13</b><br><b>%48,15</b> |                            | 1<br>%3,70                 | 3<br>%11,11                | 4<br>%14,81 | 6<br>%22,22  |            |  | Doğru (%48,15)<br>Yanlış (%29,63)<br>Boş (%22,22) |       |
| A-17<br>B-18                                      | Türkiye'nin turizm potansiyelini ve varlıklarını açıklar.  | B                 | 2<br>%7,41                 | <b>14</b><br><b>%51,85</b> | 2<br>%7,41                 |                            |             | 9<br>%33,33  |            |  | Doğru (%51,85)<br>Yanlış (%14,81)<br>Boş (%33,33) |       |
| A-18<br>B-15                                      | Dünya ticaret merkezleri ve ağlarını küresel ekonomideki yerleri açısından analiz eder.          | B                 |                            | <b>19</b><br><b>%70,37</b> |                            |                            |             | 8<br>%29,63  |            |  | Doğru (%70,37)<br>Yanlış (%0,00)<br>Boş (%29,63)  |       |

# KURUM SORU ANALİZİ

| KEP AKADEMİ 12.EŞİT AĞIRLIK<br>MANİSA / YUNUSEMRE |   | HIZ VE RENK AYT 3 |              |              |              |              |              |              | KATILIM    |   |     |       |
|---|---|-------------------|--------------|--------------|--------------|--------------|--------------|--------------|------------|---|-----|-------|
|   |   |                   |              |              |              |              |              |              | Okul       | İlçe  | İl  | Genel |
|   |   |                   |              |              |              |              |              |              | 49         | 268   | 268 | 2935  |
| Soru  | Kazanım   | D.C.              | A            | B            | C            | D            | E            | Boş          | Hatalı (*) |   |     |       |
| A-19<br>B-20                                      | Ülkelerin konumunun bölgesel ve küresel etkilerini değerlendirir.                                 | C                 | 2<br>%7,41   |              | 5<br>%18,52  | 2<br>%7,41   | 5<br>%18,52  | 13<br>%48,15 |            | Doğru (%18,52)<br>Yanlış (%33,33)<br>Boş (%48,15) |     |       |
| A-20<br>B-19                                      | Arazi kullanımına ilişkin farklı uygulamaların çevre üzerindeki etkileri açısından değerlendirir. | E                 | 2<br>%7,41   | 1<br>%3,70   | 4<br>%14,81  | 1<br>%3,70   | 12<br>%44,44 | 7<br>%25,93  |            | Doğru (%44,44)<br>Yanlış (%29,63)<br>Boş (%25,93) |     |       |
| A-21<br>B-22                                      | Bölgesel ve küresel ölçekteki örgütleri etki alanları açısından değerlendirir.                    | E                 |              | 1<br>%3,70   | 2<br>%7,41   |              | 14<br>%51,85 | 10<br>%37,04 |            | Doğru (%51,85)<br>Yanlış (%11,11)<br>Boş (%37,04) |     |       |
| A-22<br>B-21                                      | Madenlerin ve enerji kaynaklarının çevre üzerindeki etkilerini örneklerle açıklar.                | C                 |              | 2<br>%7,41   | 20<br>%74,07 | 2<br>%7,41   |              | 3<br>%11,11  |            | Doğru (%74,07)<br>Yanlış (%14,81)<br>Boş (%11,11) |     |       |
| A-23<br>B-25                                      | Felsefenin anlamını açıklar.  | E                 |              |              |              | 1<br>%3,70   | 15<br>%55,56 | 11<br>%40,74 |            | Doğru (%55,56)<br>Yanlış (%3,70)<br>Boş (%40,74)  |     |       |
| A-24<br>B-26                                      | Varlık felsefesinin konusunu ve problemlerini açıklar.  | A                 | 9<br>%33,33  | 2<br>%7,41   | 1<br>%3,70   | 1<br>%3,70   | 1<br>%3,70   | 13<br>%48,15 |            | Doğru (%33,33)<br>Yanlış (%18,52)<br>Boş (%48,15) |     |       |
| A-25<br>B-23                                      | Felsefi düşüncenin özelliklerini açıklar.   | D                 | 1<br>%3,70   | 1<br>%3,70   | 1<br>%3,70   | 12<br>%44,44 |              | 12<br>%44,44 |            | Doğru (%44,44)<br>Yanlış (%11,11)<br>Boş (%44,44) |     |       |
| A-26<br>B-24                                      | Psikolojinin alt dallarını bilir.   | B                 |              | 12<br>%44,44 | 1<br>%3,70   | 1<br>%3,70   | 1<br>%3,70   | 12<br>%44,44 |            | Doğru (%44,44)<br>Yanlış (%11,11)<br>Boş (%44,44) |     |       |
| A-27<br>B-29                                      | Gelişim dönemlerinin temel özelliklerini kavrar.  | A                 | 15<br>%55,56 |              |              |              |              | 12<br>%44,44 |            | Doğru (%55,56)<br>Yanlış (%0,00)<br>Boş (%44,44)  |     |       |
| A-28<br>B-30                                      | Öğrenmeyi etkileyen etkenleri irdeler.  | C                 |              |              | 16<br>%59,26 | 1<br>%3,70   |              | 10<br>%37,04 |            | Doğru (%59,26)<br>Yanlış (%3,70)<br>Boş (%37,04)  |     |       |
| A-29<br>B-27                                      | Toplumu oluşturan öğelerin etkileşim içinde olduğunu fark eder.                                   | D                 | 7<br>%25,93  |              | 4<br>%14,81  | 3<br>%11,11  |              | 13<br>%48,15 |            | Doğru (%11,11)<br>Yanlış (%40,74)<br>Boş (%48,15) |     |       |
| A-30<br>B-28                                      | Birey ve Toplum   | E                 | 2<br>%7,41   | 1<br>%3,70   | 2<br>%7,41   | 1<br>%3,70   | 8<br>%29,63  | 13<br>%48,15 |            | Doğru (%29,63)<br>Yanlış (%22,22)<br>Boş (%48,15) |     |       |

# KURUM SORU ANALİZİ

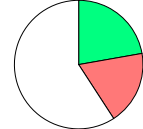
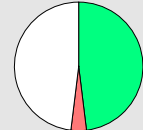
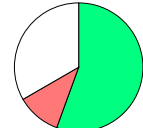
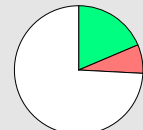
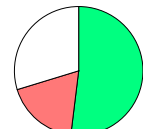
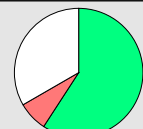
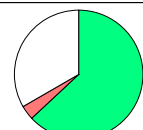
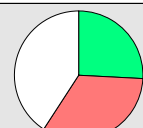
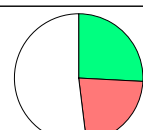
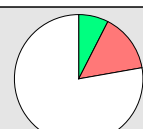
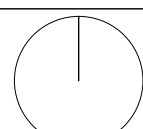
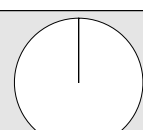
| KEP AKADEMİ 12.EŞİT AĞIRLIK<br>MANİSA / YUNUSEMRE |   | HIZ VE RENK AYT 3 |              |              |              |              |             |               | KATILIM    |  |     |       |
|---|---|-------------------|--------------|--------------|--------------|--------------|-------------|---------------|------------|--|-----|-------|
|   |   |                   |              |              |              |              |             |               | Okul       | İlçe   | İl  | Genel |
|   |   |                   |              |              |              |              |             |               | 49         | 268  | 268 | 2935  |
| Soru  | Kazanım   | D.C.              | A            | B            | C            | D            | E           | Boş           | Hatalı (*) |  |     |       |
| A-31<br>B-32                                      | Toplumsal değişme olgusunu kavrar.  | B                 |              | 6<br>%22,22  |              | 4<br>%14,81  | 1<br>%3,70  | 16<br>%59,26  |            |  <ul style="list-style-type: none"> <li><span style="color: green;">■</span> Doğru (%22,22)</li> <li><span style="color: red;">■</span> Yanlış (%18,52)</li> <li><span style="color: white;">■</span> Boş (%59,26)</li> </ul>   |     |       |
| A-32<br>B-33                                      | Mantık ve doğru düşünme arasındaki ilişkiyi değerlendirir.                      | D                 | 1<br>%3,70   |              |              | 13<br>%48,15 |             | 13<br>%48,15  |            |  <ul style="list-style-type: none"> <li><span style="color: green;">■</span> Doğru (%48,15)</li> <li><span style="color: red;">■</span> Yanlış (%3,70)</li> <li><span style="color: white;">■</span> Boş (%48,15)</li> </ul>    |     |       |
| A-33<br>B-34                                      | Kavramı, içlem ve kaplama göre değerlendirir.                                   | A                 | 15<br>%55,56 |              | 3<br>%11,11  |              |             | 9<br>%33,33   |            |  <ul style="list-style-type: none"> <li><span style="color: green;">■</span> Doğru (%55,56)</li> <li><span style="color: red;">■</span> Yanlış (%11,11)</li> <li><span style="color: white;">■</span> Boş (%33,33)</li> </ul>   |     |       |
| A-34<br>B-31                                      | Sembolik mantığın, klasik mantığın sembolleştirilmiş biçimi olduğunu fark eder. | E                 |              |              | 1<br>%3,70   | 1<br>%3,70   | 5<br>%18,52 | 20<br>%74,07  |            |  <ul style="list-style-type: none"> <li><span style="color: green;">■</span> Doğru (%18,52)</li> <li><span style="color: red;">■</span> Yanlış (%7,41)</li> <li><span style="color: white;">■</span> Boş (%74,07)</li> </ul>    |     |       |
| A-35<br>B-37                                      | İbadet yükümlülüğü ile ilgili bazı kavramları sınıflandırır.                    | C                 |              |              | 14<br>%51,85 | 5<br>%18,52  |             | 8<br>%29,63   |            |  <ul style="list-style-type: none"> <li><span style="color: green;">■</span> Doğru (%51,85)</li> <li><span style="color: red;">■</span> Yanlış (%18,52)</li> <li><span style="color: white;">■</span> Boş (%29,63)</li> </ul>   |     |       |
| A-36<br>B-38                                      | Tutum ve davranışlarında ölçülü olmaya özen gösterir.                           | B                 |              | 16<br>%59,26 |              | 2<br>%7,41   |             | 9<br>%33,33   |            |  <ul style="list-style-type: none"> <li><span style="color: green;">■</span> Doğru (%59,26)</li> <li><span style="color: red;">■</span> Yanlış (%7,41)</li> <li><span style="color: white;">■</span> Boş (%33,33)</li> </ul>  |     |       |
| A-37<br>B-35                                      | Kur'an'ı Kerim'de geçen bazı kavramları yorumlar.                               | D                 |              | 1<br>%3,70   |              | 17<br>%62,96 |             | 9<br>%33,33   |            |  <ul style="list-style-type: none"> <li><span style="color: green;">■</span> Doğru (%62,96)</li> <li><span style="color: red;">■</span> Yanlış (%3,70)</li> <li><span style="color: white;">■</span> Boş (%33,33)</li> </ul>  |     |       |
| A-38<br>B-36                                      | Hıristiyanlığın doğuşunu ve gelişim sürecini özetler.                           | A                 | 7<br>%25,93  | 1<br>%3,70   |              |              | 8<br>%29,63 | 11<br>%40,74  |            |  <ul style="list-style-type: none"> <li><span style="color: green;">■</span> Doğru (%25,93)</li> <li><span style="color: red;">■</span> Yanlış (%33,33)</li> <li><span style="color: white;">■</span> Boş (%40,74)</li> </ul> |     |       |
| A-39<br>B-40                                      | Anadolu'da İslam  | C                 |              |              | 7<br>%25,93  | 4<br>%14,81  | 2<br>%7,41  | 14<br>%51,85  |            |  <ul style="list-style-type: none"> <li><span style="color: green;">■</span> Doğru (%25,93)</li> <li><span style="color: red;">■</span> Yanlış (%22,22)</li> <li><span style="color: white;">■</span> Boş (%51,85)</li> </ul> |     |       |
| A-40<br>B-39                                      | Kültürümüzde etkin olan bazı tasavvufi yorumları tanıır.                        | D                 |              |              | 1<br>%3,70   | 2<br>%7,41   | 3<br>%11,11 | 21<br>%77,78  |            |  <ul style="list-style-type: none"> <li><span style="color: green;">■</span> Doğru (%7,41)</li> <li><span style="color: red;">■</span> Yanlış (%14,81)</li> <li><span style="color: white;">■</span> Boş (%77,78)</li> </ul>  |     |       |
| A-41<br>B-42                                      | 15. yüzyıl-17. yüzyıl felsefesinin karakteristik özelliklerini açıklar.         | B                 |              |              |              |              |             | 27<br>%100,00 |            |  <ul style="list-style-type: none"> <li><span style="color: green;">■</span> Doğru (%0,00)</li> <li><span style="color: red;">■</span> Yanlış (%0,00)</li> <li><span style="color: white;">■</span> Boş (%100,00)</li> </ul>  |     |       |
| A-42<br>B-41                                      | 20. yüzyıl felsefesinin karakteristik özelliklerini açıklar.                    | E                 |              |              |              |              |             | 27<br>%100,00 |            |  <ul style="list-style-type: none"> <li><span style="color: green;">■</span> Doğru (%0,00)</li> <li><span style="color: red;">■</span> Yanlış (%0,00)</li> <li><span style="color: white;">■</span> Boş (%100,00)</li> </ul>  |     |       |

# KURUM SORU ANALİZİ

| KEP AKADEMİ 12.EŞİT AĞIRLIK<br>MANİSA / YUNUSEMRE |  | HIZ VE RENK AYT 3 |  |  |  |  |  |  | KATILIM |      |     |       |
|---|--|-------------------|--|--|--|--|--|--|---------|------|-----|-------|
|   |  |                   |  |  |  |  |  |  | Okul    | İlçe | İl  | Genel |
|   |  |                   |  |  |  |  |  |  | 49      | 268  | 268 | 2935  |

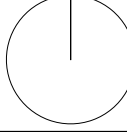
| Soru         | Kazanım  | D.C. | A | B | C | D | E | Boş           | Hatalı (*) |   |
|--------------|--|------|---|---|---|---|---|---------------|------------|---|
| A-43<br>B-45 | Normal dışı davranış türlerini özellikleriyle bilir. | D    |   |   |   |   |   | 27<br>%100,00 |            |  <ul style="list-style-type: none"> <li><span style="color: green;">■</span> Doğru (%0,00)</li> <li><span style="color: red;">■</span> Yanlış (%0,00)</li> <li><span style="color: white;">■</span> Boş (%100,00)</li> </ul> |

| Soru         | Kazanım   | D.C. | A | B | C          | D | E | Boş          | Hatalı (*) |   |
|--------------|---|------|---|---|------------|---|---|--------------|------------|---|
| A-44<br>B-46 | Sosyolojik araştırmalarda kullanılan yöntemleri tanıır. | A    |   |   | 1<br>%3,70 |   |   | 26<br>%96,30 |            |  <ul style="list-style-type: none"> <li><span style="color: green;">■</span> Doğru (%3,70)</li> <li><span style="color: red;">■</span> Yanlış (%96,30)</li> <li><span style="color: white;">■</span> Boş (%96,30)</li> </ul> |

| Soru         | Kazanım   | D.C. | A | B | C | D | E | Boş           | Hatalı (*) |   |
|--------------|---|------|---|---|---|---|---|---------------|------------|---|
| A-45<br>B-43 | Sosyalleşmenin toplumsal ilişkiler üzerindeki etkilerini değerlendirir. | B    |   |   |   |   |   | 27<br>%100,00 |            |  <ul style="list-style-type: none"> <li><span style="color: green;">■</span> Doğru (%0,00)</li> <li><span style="color: red;">■</span> Yanlış (%0,00)</li> <li><span style="color: white;">■</span> Boş (%100,00)</li> </ul> |

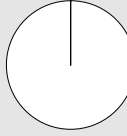
| Soru         | Kazanım   | D.C. | A | B | C | D | E | Boş           | Hatalı (*) |   |
|--------------|---|------|---|---|---|---|---|---------------|------------|---|
| A-46<br>B-44 | Sembolik mantığın, klasik mantığın sembolleştirilmiş biçimi olduğunu fark eder. | C    |   |   |   |   |   | 27<br>%100,00 |            |  <ul style="list-style-type: none"> <li><span style="color: green;">■</span> Doğru (%0,00)</li> <li><span style="color: red;">■</span> Yanlış (%0,00)</li> <li><span style="color: white;">■</span> Boş (%100,00)</li> </ul> |

## Matematik

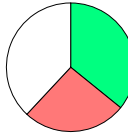
| Soru       | Kazanım                                    | D.C. | A           | B            | C | D          | E          | Boş          | Hatalı (*) |   |
|------------|--|------|-------------|--------------|---|------------|------------|--------------|------------|---|
| A-1<br>B-3 | Sayı kümelerini birbiriyle ilişkilendirir. | B    | 6<br>%14,29 | 15<br>%35,71 |   | 4<br>%9,52 | 1<br>%2,38 | 16<br>%38,10 |            |  <ul style="list-style-type: none"> <li><span style="color: green;">■</span> Doğru (%35,71)</li> <li><span style="color: red;">■</span> Yanlış (%26,19)</li> <li><span style="color: white;">■</span> Boş (%38,10)</li> </ul> |

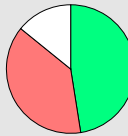
| Soru       | Kazanım                                    | D.C. | A           | B | C            | D | E           | Boş         | Hatalı (*) |  |
|------------|--|------|-------------|---|--------------|---|-------------|-------------|------------|--|
| A-2<br>B-4 | Sayı kümelerini birbiriyle ilişkilendirir. | C    | 9<br>%21,43 |   | 20<br>%47,62 |   | 7<br>%16,67 | 6<br>%14,29 |            |  <ul style="list-style-type: none"> <li><span style="color: green;">■</span> Doğru (%47,62)</li> <li><span style="color: red;">■</span> Yanlış (%38,10)</li> <li><span style="color: white;">■</span> Boş (%14,29)</li> </ul> |

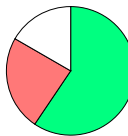
| Soru       | Kazanım   | D.C. | A | B           | C          | D          | E            | Boş         | Hatalı (*) |  |
|------------|---|------|---|-------------|------------|------------|--------------|-------------|------------|--|
| A-3<br>B-1 | Birinci dereceden bir bilinmeyenli denklem ve eşitsizliklerin çözüm kümelerini bulur. | E    |   | 8<br>%19,05 | 1<br>%2,38 | 1<br>%2,38 | 25<br>%59,52 | 7<br>%16,67 |            |  <ul style="list-style-type: none"> <li><span style="color: green;">■</span> Doğru (%59,52)</li> <li><span style="color: red;">■</span> Yanlış (%23,81)</li> <li><span style="color: white;">■</span> Boş (%16,67)</li> </ul> |

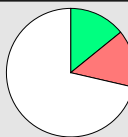

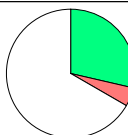

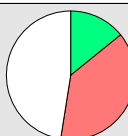
| Soru       | Kazanım                                  | D.C. | A           | B | C          | D          | E          | Boş          | Hatalı (*) |  |
|------------|--|------|-------------|---|------------|------------|------------|--------------|------------|--|
| A-4<br>B-2 | Üslü ifadeleri içeren denklemleri çözer. | A    | 6<br>%14,29 |   | 1<br>%2,38 | 1<br>%2,38 | 4<br>%9,52 | 30<br>%71,43 |            |  <ul style="list-style-type: none"> <li><span style="color: green;">■</span> Doğru (%14,29)</li> <li><span style="color: red;">■</span> Yanlış (%14,29)</li> <li><span style="color: white;">■</span> Boş (%71,43)</li> </ul> |

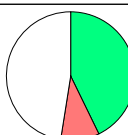
| Soru       | Kazanım                                    | D.C. | A | B            | C | D | E          | Boş          | Hatalı (*) |   |
|------------|--|------|---|--------------|---|---|------------|--------------|------------|---|
| A-5<br>B-7 | Sayı kümelerini birbiriyle ilişkilendirir. | B    |   | 12<br>%28,57 |   |   | 2<br>%4,76 | 28<br>%66,67 |            |  <ul style="list-style-type: none"> <li><span style="color: green;">■</span> Doğru (%28,57)</li> <li><span style="color: red;">■</span> Yanlış (%4,76)</li> <li><span style="color: white;">■</span> Boş (%66,67)</li> </ul> |

| Soru       | Kazanım  | D.C. | A          | B          | C          | D           | E           | Boş          | Hatalı (*) |  |
|------------|--|------|------------|------------|------------|-------------|-------------|--------------|------------|--|
| A-6<br>B-8 | Kümeler ile ilgili temel kavramlar hatırlatılır. | D    | 2<br>%4,76 | 3<br>%7,14 | 3<br>%7,14 | 6<br>%14,29 | 8<br>%19,05 | 20<br>%47,62 |            |  <ul style="list-style-type: none"> <li><span style="color: green;">■</span> Doğru (%14,29)</li> <li><span style="color: red;">■</span> Yanlış (%38,10)</li> <li><span style="color: white;">■</span> Boş (%47,62)</li> </ul> |

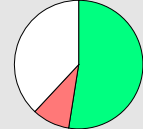
| Soru       | Kazanım   | D.C. | A          | B          | C            | D | E | Boş          | Hatalı (*) |   |
|------------|---|------|------------|------------|--------------|---|---|--------------|------------|---|
| A-7<br>B-5 | Koşullu önermeyi ve iki yönlü koşullu önermeyi açıklar. | C    | 1<br>%2,38 | 3<br>%7,14 | 18<br>%42,86 |   |   | 20<br>%47,62 |            |  <ul style="list-style-type: none"> <li><span style="color: green;">■</span> Doğru (%42,86)</li> <li><span style="color: red;">■</span> Yanlış (%9,52)</li> <li><span style="color: white;">■</span> Boş (%47,62)</li> </ul> |

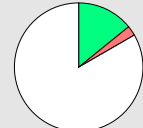
# KURUM SORU ANALİZİ

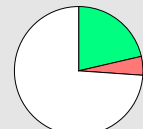
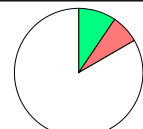
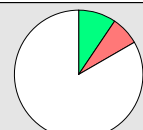
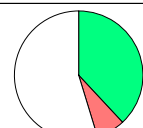
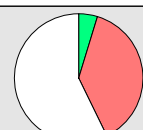
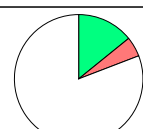
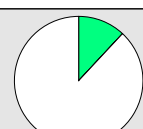
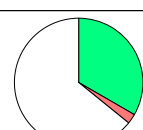
| KEP AKADEMİ 12.EŞİT AĞIRLIK<br>MANİSA / YUNUSEMRE |   | HIZ VE RENK AYT 3 |                           |                            |                          |                           |                            |              | KATILIM    |  |     |       |
|---|---|-------------------|---------------------------|----------------------------|--------------------------|---------------------------|----------------------------|--------------|------------|--|-----|-------|
|   |   |                   |                           |                            |                          |                           |                            |              | Okul       | İlçe   | İl  | Genel |
|   |   |                   |                           |                            |                          |                           |                            |              | 49         | 268  | 268 | 2935  |
| Soru  | Kazanım   | D.C.              | A                         | B                          | C                        | D                         | E                          | Boş          | Hatalı (*) |  |     |       |
| A-8<br>B-6  | Fonksiyonlarla ilgili problemler çözer.   | B                 | 1<br>%2,38                | <b>22</b><br><b>%52,38</b> | 1<br>%2,38               | 2<br>%4,76                |                            | 16<br>%38,10 |            |  Doğru (%52,38)<br>Yanlış (%9,52)<br>Boş (%38,10)   |     |       |
| A-9<br>B-10                                       | Fonksiyonun grafik ve tablo temsilini kullanarak problem çözer.                                       | E                 | 1<br>%2,38                | 1<br>%2,38                 | 1<br>%2,38               |                           | <b>3</b><br><b>%7,14</b>   | 36<br>%85,71 |            |  Doğru (%7,14)<br>Yanlış (%7,14)<br>Boş (%85,71)    |     |       |
| A-10<br>B-9                                       | Bir karmaşık sayının a+ib biçiminde ifade edildiğini açıklar.   | E                 | 1<br>%2,38                |                            |                          |                           | <b>6</b><br><b>%14,29</b>  | 35<br>%83,33 |            |  Doğru (%14,29)<br>Yanlış (%2,38)<br>Boş (%83,33)   |     |       |
| A-11<br>B-12                                      | İkinci dereceden fonksiyonlarla modellenen problemleri çözer.   | E                 | 1<br>%2,38                |                            |                          | 1<br>%2,38                | <b>1</b><br><b>%2,38</b>   | 39<br>%92,86 |            |  Doğru (%2,38)<br>Yanlış (%4,76)<br>Boş (%92,86)    |     |       |
| A-12<br>B-11                                      | Bir değişkenli polinom kavramını açıklar.   | A                 | <b>9</b><br><b>%21,43</b> | 1<br>%2,38                 | 1<br>%2,38               |                           |                            | 31<br>%73,81 |            |  Doğru (%21,43)<br>Yanlış (%4,76)<br>Boş (%73,81)   |     |       |
| A-13<br>B-15                                      | Logaritma fonksiyonu ile üstel fonksiyonu ilişkilendirerek problemler çözer.                          | C                 | 1<br>%2,38                |                            | <b>4</b><br><b>%9,52</b> | 1<br>%2,38                | 1<br>%2,38                 | 35<br>%83,33 |            |  Doğru (%9,52)<br>Yanlış (%7,14)<br>Boş (%83,33)  |     |       |
| A-14<br>B-16                                      | Üstel, logaritmik denklemlerin ve eşitsizliklerin çözüm kümelerini bulur.                             | D                 | 2<br>%4,76                | 1<br>%2,38                 |                          | <b>4</b><br><b>%9,52</b>  |                            | 35<br>%83,33 |            |  Doğru (%9,52)<br>Yanlış (%7,14)<br>Boş (%83,33)  |     |       |
| A-15<br>B-13                                      | Aritmetik ve geometrik dizilerin özelliklerini kullanarak işlemler yapar.                             | E                 | 1<br>%2,38                |                            |                          | 2<br>%4,76                | <b>16</b><br><b>%38,10</b> | 23<br>%54,76 |            |  Doğru (%38,10)<br>Yanlış (%7,14)<br>Boş (%54,76) |     |       |
| A-16<br>B-14                                      | Sınırlı sayıda tekrarlayan nesnelerin dizilişlerini (permütasyonlarını) açıklayarak problemler çözer. | C                 | 11<br>%26,19              | 3<br>%7,14                 | <b>2</b><br><b>%4,76</b> | 2<br>%4,76                |                            | 24<br>%57,14 |            |  Doğru (%4,76)<br>Yanlış (%38,10)<br>Boş (%57,14) |     |       |
| A-17<br>B-19                                      | Olasılık kavramı ile ilgili uygulamalar yapar.  | B                 |                           | <b>6</b><br><b>%14,29</b>  |                          | 1<br>%2,38                | 1<br>%2,38                 | 34<br>%80,95 |            |  Doğru (%14,29)<br>Yanlış (%4,76)<br>Boş (%80,95) |     |       |
| A-18<br>B-20                                      | Limit ile ilgili özellikleri belirterek uygulamalar yapar.  | D                 |                           |                            |                          | <b>5</b><br><b>%11,90</b> |                            | 37<br>%88,10 |            |  Doğru (%11,90)<br>Yanlış (%0,00)<br>Boş (%88,10) |     |       |
| A-19<br>B-17                                      | Bir fonksiyonun bir noktadaki sürekliliğini açıklar.  | E                 |                           |                            |                          | 1<br>%2,38                | <b>14</b><br><b>%33,33</b> | 27<br>%64,29 |            |  Doğru (%33,33)<br>Yanlış (%2,38)<br>Boş (%64,29) |     |       |

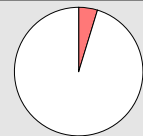
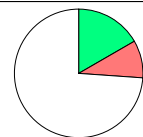
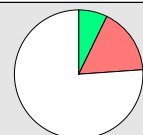
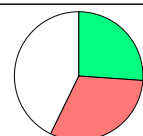
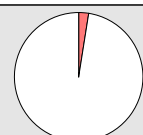
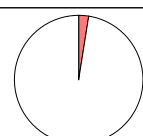
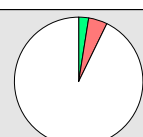
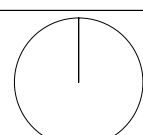
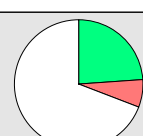
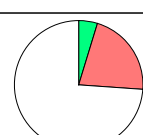
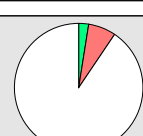
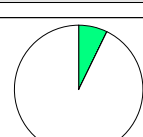

# KURUM SORU ANALİZİ

| KEP AKADEMİ 12.EŞİT AĞIRLIK<br>MANİSA / YUNUSEMRE |   | HIZ VE RENK AYT 3 |             |             |             |              |             |               |            | KATILIM   |   |     |       |
|---|---|-------------------|-------------|-------------|-------------|--------------|-------------|---------------|------------|---|---|-----|-------|
|   |   |                   |             |             |             |              |             |               |            | Okul  | İlçe  | İl  | Genel |
|   |   |                   |             |             |             |              |             |               |            | 49  | 268   | 268 | 2935  |
| Soru  | Kazanım   | D.C.              | A           | B           | C           | D            | E           | Boş           | Hatalı (*) |   |   |     |       |
| A-20<br>B-18                                      | İki fonksiyonun bileşkesinin türevine ait kuralı (zincir kuralı) oluşturularak türev hesabı yapar.                          | C                 |             | 1<br>%2,38  |             |              | 1<br>%2,38  | 40<br>%95,24  |            |    | Doğru (%0,00)<br>Yanlış (%4,76)<br>Boş (%95,24)   |     |       |
| A-21<br>B-23                                      | Bir fonksiyonun artan veya azalan olduğu aralıkları türev yardımıyla belirler.  | D                 |             | 4<br>%9,52  |             | 7<br>%16,67  |             | 31<br>%73,81  |            |    | Doğru (%16,67)<br>Yanlış (%9,52)<br>Boş (%73,81)  |     |       |
| A-22<br>B-24                                      | Bir fonksiyonun artan veya azalan olduğu aralıkları türev yardımıyla belirler.  | D                 | 5<br>%11,90 | 1<br>%2,38  | 1<br>%2,38  | 3<br>%7,14   |             | 32<br>%76,19  |            |    | Doğru (%7,14)<br>Yanlış (%16,67)<br>Boş (%76,19)  |     |       |
| A-23<br>B-21                                      | Maksimum ve minimum problemlerini türev yardımıyla çözer.   | D                 | 1<br>%2,38  | 1<br>%2,38  | 6<br>%14,29 | 11<br>%26,19 | 5<br>%11,90 | 18<br>%42,86  |            |    | Doğru (%26,19)<br>Yanlış (%30,95)<br>Boş (%42,86) |     |       |
| A-24<br>B-22                                      | Bir fonksiyonun belirsiz integralini açıklayarak integral alma kurallarını oluşturur.                                       | B                 | 1<br>%2,38  |             |             |              |             | 41<br>%97,62  |            |    | Doğru (%0,00)<br>Yanlış (%2,38)<br>Boş (%97,62)   |     |       |
| A-25<br>B-28                                      | Belirli integralin özelliklerini kullanarak işlemler yapar.   | E                 | 1<br>%2,38  |             |             |              |             | 41<br>%97,62  |            |   | Doğru (%0,00)<br>Yanlış (%2,38)<br>Boş (%97,62)   |     |       |
| A-26<br>B-27                                      | Belirli integralin özelliklerini kullanarak işlemler yapar.   | D                 | 1<br>%2,38  |             |             | 1<br>%2,38   | 1<br>%2,38  | 39<br>%92,86  |            |  | Doğru (%2,38)<br>Yanlış (%4,76)<br>Boş (%92,86)   |     |       |
| A-27<br>B-25                                      | Bir fonksiyonun grafiği ile x ekseninde kalan sınırlı bölgenin alanını Riemann toplamı yardımıyla yaklaşık olarak hesaplar. | B                 |             |             |             |              |             | 42<br>%100,00 |            |  | Doğru (%0,00)<br>Yanlış (%0,00)<br>Boş (%100,00)  |     |       |
| A-28<br>B-26                                      | İki kat açılı formlerini oluşturularak işlemler yapar.  | D                 |             | 1<br>%2,38  | 2<br>%4,76  | 10<br>%23,81 |             | 29<br>%69,05  |            |  | Doğru (%23,81)<br>Yanlış (%7,14)<br>Boş (%69,05)  |     |       |
| A-29<br>B-30                                      | Trigonometrik fonksiyonları birim çember yardımıyla açıklar.  | D                 | 1<br>%2,38  | 6<br>%14,29 | 2<br>%4,76  | 2<br>%4,76   |             | 31<br>%73,81  |            |  | Doğru (%4,76)<br>Yanlış (%21,43)<br>Boş (%73,81)  |     |       |
| A-30<br>B-29                                      | Trigonometrik fonksiyonları birim çember yardımıyla açıklar.  | C                 | 3<br>%7,14  |             | 1<br>%2,38  |              |             | 38<br>%90,48  |            |  | Doğru (%2,38)<br>Yanlış (%7,14)<br>Boş (%90,48)   |     |       |
| A-31<br>B-32                                      | Doğrunun Analitik İncelenmesi   | D                 |             |             |             | 3<br>%7,14   |             | 39<br>%92,86  |            |  | Doğru (%7,14)<br>Yanlış (%0,00)<br>Boş (%92,86)   |     |       |

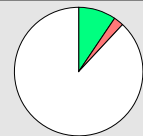
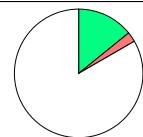
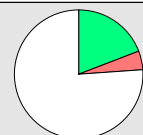
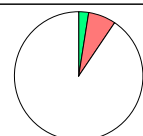
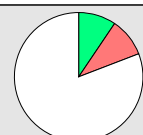
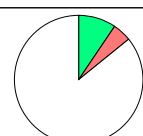
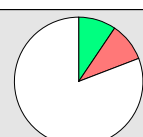
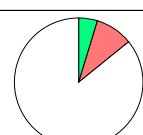
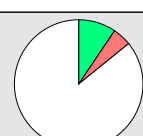

# KURUM SORU ANALİZİ

| KEP AKADEMİ 12.EŞİT AĞIRLIK<br>MANİSA / YUNUSEMRE |                               | HIZ VE RENK AYT 3 |             |            |            |            |            |              | KATILIM    |  |     |       |
|---|-------------------------------|-------------------|-------------|------------|------------|------------|------------|--------------|------------|--|-----|-------|
|   |                               |                   |             |            |            |            |            |              | Okul       | İlçe   | İl  | Genel |
|   |                               |                   |             |            |            |            |            |              | 49         | 268  | 268 | 2935  |
| Soru  | Kazanım                       | D.C.              | A           | B          | C          | D          | E          | Boş          | Hatalı (*) |  <ul style="list-style-type: none"> <li><span style="color: green;">■</span> Doğru (%9,52)</li> <li><span style="color: red;">■</span> Yanlış (%2,38)</li> <li><span style="color: white;">■</span> Boş (%88,10)</li> </ul>   |     |       |
| A-32<br>B-31                                      | Doğrunun Analitik İncelenmesi | C                 |             |            | 4<br>%9,52 | 1<br>%2,38 |            | 37<br>%88,10 |            |  |     |       |
| Soru  | Kazanım                       | D.C.              | A           | B          | C          | D          | E          | Boş          | Hatalı (*) |  <ul style="list-style-type: none"> <li><span style="color: green;">■</span> Doğru (%14,29)</li> <li><span style="color: red;">■</span> Yanlış (%2,38)</li> <li><span style="color: white;">■</span> Boş (%83,33)</li> </ul>  |     |       |
| A-33<br>B-34                                      | Doğrunun Analitik İncelenmesi | A                 | 6<br>%14,29 |            |            |            | 1<br>%2,38 | 35<br>%83,33 |            |  |     |       |
| Soru  | Kazanım                       | D.C.              | A           | B          | C          | D          | E          | Boş          | Hatalı (*) |  <ul style="list-style-type: none"> <li><span style="color: green;">■</span> Doğru (%19,05)</li> <li><span style="color: red;">■</span> Yanlış (%4,76)</li> <li><span style="color: white;">■</span> Boş (%76,19)</li> </ul>  |     |       |
| A-34<br>B-33                                      | Dönüşüm Geometrisi            | A                 | 8<br>%19,05 | 1<br>%2,38 | 1<br>%2,38 |            |            | 32<br>%76,19 |            |  |     |       |
| Soru  | Kazanım                       | D.C.              | A           | B          | C          | D          | E          | Boş          | Hatalı (*) |  <ul style="list-style-type: none"> <li><span style="color: green;">■</span> Doğru (%2,38)</li> <li><span style="color: red;">■</span> Yanlış (%7,14)</li> <li><span style="color: white;">■</span> Boş (%90,48)</li> </ul>   |     |       |
| A-35<br>B-36                                      | Çemberde Aç                   | A                 | 1<br>%2,38  | 1<br>%2,38 | 1<br>%2,38 |            | 1<br>%2,38 | 38<br>%90,48 |            |  |     |       |
| Soru  | Kazanım                       | D.C.              | A           | B          | C          | D          | E          | Boş          | Hatalı (*) |  <ul style="list-style-type: none"> <li><span style="color: green;">■</span> Doğru (%9,52)</li> <li><span style="color: red;">■</span> Yanlış (%9,52)</li> <li><span style="color: white;">■</span> Boş (%80,95)</li> </ul>   |     |       |
| A-36<br>B-35                                      | Çemberde Uzunluk              | B                 | 2<br>%4,76  | 4<br>%9,52 | 1<br>%2,38 | 1<br>%2,38 |            | 34<br>%80,95 |            |  |     |       |
| Soru  | Kazanım                       | D.C.              | A           | B          | C          | D          | E          | Boş          | Hatalı (*) |  <ul style="list-style-type: none"> <li><span style="color: green;">■</span> Doğru (%9,52)</li> <li><span style="color: red;">■</span> Yanlış (%4,76)</li> <li><span style="color: white;">■</span> Boş (%85,71)</li> </ul>  |     |       |
| A-37<br>B-39                                      | Dairede Çevre ve Alan         | C                 |             | 2<br>%4,76 | 4<br>%9,52 |            |            | 36<br>%85,71 |            |  |     |       |
| Soru  | Kazanım                       | D.C.              | A           | B          | C          | D          | E          | Boş          | Hatalı (*) |  <ul style="list-style-type: none"> <li><span style="color: green;">■</span> Doğru (%9,52)</li> <li><span style="color: red;">■</span> Yanlış (%9,52)</li> <li><span style="color: white;">■</span> Boş (%80,95)</li> </ul> |     |       |
| A-38<br>B-40                                      | Çemberin Analitik İncelenmesi | B                 | 1<br>%2,38  | 4<br>%9,52 | 1<br>%2,38 |            | 2<br>%4,76 | 34<br>%80,95 |            |  |     |       |
| Soru  | Kazanım                       | D.C.              | A           | B          | C          | D          | E          | Boş          | Hatalı (*) |  <ul style="list-style-type: none"> <li><span style="color: green;">■</span> Doğru (%4,76)</li> <li><span style="color: red;">■</span> Yanlış (%9,52)</li> <li><span style="color: white;">■</span> Boş (%85,71)</li> </ul> |     |       |
| A-39<br>B-37                                      | Silindir                      | C                 | 1<br>%2,38  | 1<br>%2,38 | 2<br>%4,76 | 2<br>%4,76 |            | 36<br>%85,71 |            |  |     |       |
| Soru  | Kazanım                       | D.C.              | A           | B          | C          | D          | E          | Boş          | Hatalı (*) |  <ul style="list-style-type: none"> <li><span style="color: green;">■</span> Doğru (%9,52)</li> <li><span style="color: red;">■</span> Yanlış (%4,76)</li> <li><span style="color: white;">■</span> Boş (%85,71)</li> </ul> |     |       |
| A-40<br>B-38                                      | Silindir                      | D                 | 1<br>%2,38  | 1<br>%2,38 |            | 4<br>%9,52 |            | 36<br>%85,71 |            |  |     |       |

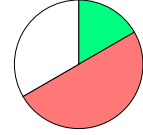
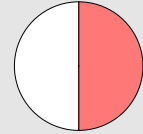
## Fen Bilimleri

| Soru       | Kazanım       | D.C. | A | B           | C           | D           | E | Boş         | Hatalı (*) |  <ul style="list-style-type: none"> <li><span style="color: green;">■</span> Doğru (%16,67)</li> <li><span style="color: red;">■</span> Yanlış (%50,00)</li> <li><span style="color: white;">■</span> Boş (%33,33)</li> </ul> |  |
|------------|---------------|------|---|-------------|-------------|-------------|---|-------------|------------|--|--|
| A-1<br>B-2 | Tork ve Denge | C    |   |             | 1<br>%16,67 | 3<br>%50,00 |   | 2<br>%33,33 |            |  |  |
| Soru       | Kazanım       | D.C. | A | B           | C           | D           | E | Boş         | Hatalı (*) |  <ul style="list-style-type: none"> <li><span style="color: green;">■</span> Doğru (%0,00)</li> <li><span style="color: red;">■</span> Yanlış (%50,00)</li> <li><span style="color: white;">■</span> Boş (%50,00)</li> </ul>  |  |
| A-2<br>B-1 | Kütle Merkezi | E    |   | 1<br>%16,67 |             | 2<br>%33,33 |   | 3<br>%50,00 |            |  |  |

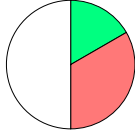

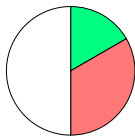
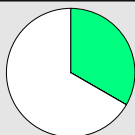
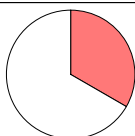
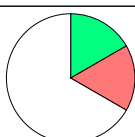
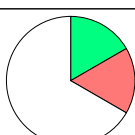
# KURUM SORU ANALİZİ

| KEP AKADEMİ 12.EŞİT AĞIRLIK<br>MANİSA / YUNUSEMRE |   | HIZ VE RENK AYT 3 |   |             |             |             |             |             |            | KATILIM  |      |     |       |
|---|---|-------------------|---|-------------|-------------|-------------|-------------|-------------|------------|--|------|-----|-------|
|   |   |                   |   |             |             |             |             |             |            | Okul   | İlçe | İl  | Genel |
|   |   |                   |   |             |             |             |             |             |            | 49   | 268  | 268 | 2935  |
| Soru  | Kazanım   | D.C.              | A | B           | C           | D           | E           | Boş         | Hatalı (*) |  |      |     |       |
| A-3<br>B-4  | Bağıl Hareket   | C                 |   |             | 1<br>%16,67 | 2<br>%33,33 |             | 3<br>%50,00 |            |  <ul style="list-style-type: none"> <li><span style="color: green;">■</span> Doğru (%16,67)</li> <li><span style="color: red;">■</span> Yanlış (%33,33)</li> <li><span style="color: white;">■</span> Boş (%50,00)</li> </ul>   |      |     |       |
| A-4<br>B-3  | Yay Sarkacı ve Basit Sarkaç                             | D                 |   |             |             | 2<br>%33,33 |             | 4<br>%66,67 |            |  <ul style="list-style-type: none"> <li><span style="color: green;">■</span> Doğru (%33,33)</li> <li><span style="color: red;">■</span> Yanlış (%0,00)</li> <li><span style="color: white;">■</span> Boş (%66,67)</li> </ul>    |      |     |       |
| A-5<br>B-7  | Düzgün Çembersel Hareket                                | E                 |   |             |             | 2<br>%33,33 |             | 4<br>%66,67 |            |  <ul style="list-style-type: none"> <li><span style="color: green;">■</span> Doğru (%0,00)</li> <li><span style="color: red;">■</span> Yanlış (%33,33)</li> <li><span style="color: white;">■</span> Boş (%66,67)</li> </ul>    |      |     |       |
| A-6<br>B-5  | Elektromanyetik İndüksiyon                              | B                 |   |             |             | 2<br>%33,33 |             | 4<br>%66,67 |            |  <ul style="list-style-type: none"> <li><span style="color: green;">■</span> Doğru (%0,00)</li> <li><span style="color: red;">■</span> Yanlış (%33,33)</li> <li><span style="color: white;">■</span> Boş (%66,67)</li> </ul>    |      |     |       |
| A-7<br>B-6  | Atom Altı Parçacıklar, Büyük Patlama ve Evrenin Oluşumu | E                 |   |             |             | 2<br>%33,33 | 1<br>%16,67 | 3<br>%50,00 |            |  <ul style="list-style-type: none"> <li><span style="color: green;">■</span> Doğru (%16,67)</li> <li><span style="color: red;">■</span> Yanlış (%33,33)</li> <li><span style="color: white;">■</span> Boş (%50,00)</li> </ul>   |      |     |       |
| A-8<br>B-10                                       | Işık Dalgalarında Girişim                               | D                 |   |             |             | 2<br>%33,33 |             | 4<br>%66,67 |            |  <ul style="list-style-type: none"> <li><span style="color: green;">■</span> Doğru (%33,33)</li> <li><span style="color: red;">■</span> Yanlış (%0,00)</li> <li><span style="color: white;">■</span> Boş (%66,67)</li> </ul>  |      |     |       |
| A-9<br>B-8  | Fotoelektrik  | A                 |   | 1<br>%16,67 |             | 1<br>%16,67 |             | 4<br>%66,67 |            |  <ul style="list-style-type: none"> <li><span style="color: green;">■</span> Doğru (%0,00)</li> <li><span style="color: red;">■</span> Yanlış (%33,33)</li> <li><span style="color: white;">■</span> Boş (%66,67)</li> </ul>  |      |     |       |
| A-10<br>B-9                                       | Radyoaktivite   | C                 |   | 1<br>%16,67 |             | 1<br>%16,67 |             | 4<br>%66,67 |            |  <ul style="list-style-type: none"> <li><span style="color: green;">■</span> Doğru (%0,00)</li> <li><span style="color: red;">■</span> Yanlış (%33,33)</li> <li><span style="color: white;">■</span> Boş (%66,67)</li> </ul>  |      |     |       |
| A-11<br>B-14                                      | Atom Teorileri  | D                 |   | 1<br>%16,67 |             | 1<br>%16,67 |             | 4<br>%66,67 |            |  <ul style="list-style-type: none"> <li><span style="color: green;">■</span> Doğru (%16,67)</li> <li><span style="color: red;">■</span> Yanlış (%16,67)</li> <li><span style="color: white;">■</span> Boş (%66,67)</li> </ul> |      |     |       |
| A-12<br>B-13                                      | Manyetik Kuvvet   | B                 |   | 1<br>%16,67 |             | 1<br>%16,67 |             | 4<br>%66,67 |            |  <ul style="list-style-type: none"> <li><span style="color: green;">■</span> Doğru (%16,67)</li> <li><span style="color: red;">■</span> Yanlış (%16,67)</li> <li><span style="color: white;">■</span> Boş (%66,67)</li> </ul> |      |     |       |
| A-13<br>B-12                                      | Elektriksel Potansiyel ve Enerji                        | D                 |   | 1<br>%16,67 |             | 1<br>%16,67 |             | 4<br>%66,67 |            |  <ul style="list-style-type: none"> <li><span style="color: green;">■</span> Doğru (%16,67)</li> <li><span style="color: red;">■</span> Yanlış (%16,67)</li> <li><span style="color: white;">■</span> Boş (%66,67)</li> </ul> |      |     |       |
| A-14<br>B-11                                      | Çizgisel Momentumun Korunumu                            | A                 |   | 1<br>%16,67 |             | 1<br>%16,67 |             | 4<br>%66,67 |            |  <ul style="list-style-type: none"> <li><span style="color: green;">■</span> Doğru (%0,00)</li> <li><span style="color: red;">■</span> Yanlış (%33,33)</li> <li><span style="color: white;">■</span> Boş (%66,67)</li> </ul>  |      |     |       |

# KURUM SORU ANALİZİ

| KEP AKADEMİ 12.EŞİT AĞIRLIK<br>MANİSA / YUNUSEMRE |  | HIZ VE RENK AYT 3 |             |             |   |             |             |             |            | KATILIM  |      |     |       |
|---|--|-------------------|-------------|-------------|---|-------------|-------------|-------------|------------|--|------|-----|-------|
|   |  |                   |             |             |   |             |             |             |            | Okul   | İlçe | İl  | Genel |
|   |  |                   |             |             |   |             |             |             |            | 49   | 268  | 268 | 2935  |
| Soru  | Kazanım                                  | D.C.              | A           | B           | C | D           | E           | Boş         | Hatalı (*) |  <ul style="list-style-type: none"> <li><span style="color: green;">■</span> Doğru (%0,00)</li> <li><span style="color: red;">■</span> Yanlış (%33,33)</li> <li><span style="color: white;">■</span> Boş (%66,67)</li> </ul>    |      |     |       |
| A-15<br>B-16                                      | Periyodik Sistem ve Elektron Dizilimleri | E                 |             | 1<br>%16,67 |   | 1<br>%16,67 |             | 4<br>%66,67 |            |  |      |     |       |
| Soru  | Kazanım                                  | D.C.              | A           | B           | C | D           | E           | Boş         | Hatalı (*) |  <ul style="list-style-type: none"> <li><span style="color: green;">■</span> Doğru (%16,67)</li> <li><span style="color: red;">■</span> Yanlış (%16,67)</li> <li><span style="color: white;">■</span> Boş (%66,67)</li> </ul>   |      |     |       |
| A-16<br>B-15                                      | Gazlarda Kinetik Teori                   | D                 |             | 1<br>%16,67 |   | 1<br>%16,67 |             | 4<br>%66,67 |            |  |      |     |       |
| Soru  | Kazanım                                  | D.C.              | A           | B           | C | D           | E           | Boş         | Hatalı (*) |  <ul style="list-style-type: none"> <li><span style="color: green;">■</span> Doğru (%16,67)</li> <li><span style="color: red;">■</span> Yanlış (%16,67)</li> <li><span style="color: white;">■</span> Boş (%66,67)</li> </ul>   |      |     |       |
| A-17<br>B-19                                      | Derişim Birimleri                        | E                 |             |             |   | 1<br>%16,67 | 1<br>%16,67 | 4<br>%66,67 |            |  |      |     |       |
| Soru  | Kazanım                                  | D.C.              | A           | B           | C | D           | E           | Boş         | Hatalı (*) |  <ul style="list-style-type: none"> <li><span style="color: green;">■</span> Doğru (%0,00)</li> <li><span style="color: red;">■</span> Yanlış (%33,33)</li> <li><span style="color: white;">■</span> Boş (%66,67)</li> </ul>    |      |     |       |
| A-18<br>B-20                                      | Oluşum Entalpisi                         | C                 |             |             |   | 1<br>%16,67 | 1<br>%16,67 | 4<br>%66,67 |            |  |      |     |       |
| Soru  | Kazanım                                  | D.C.              | A           | B           | C | D           | E           | Boş         | Hatalı (*) |  <ul style="list-style-type: none"> <li><span style="color: green;">■</span> Doğru (%0,00)</li> <li><span style="color: red;">■</span> Yanlış (%33,33)</li> <li><span style="color: white;">■</span> Boş (%66,67)</li> </ul>    |      |     |       |
| A-19<br>B-17                                      | Tepkime Hızları                          | B                 |             |             |   | 1<br>%16,67 | 1<br>%16,67 | 4<br>%66,67 |            |  |      |     |       |
| Soru  | Kazanım                                  | D.C.              | A           | B           | C | D           | E           | Boş         | Hatalı (*) |  <ul style="list-style-type: none"> <li><span style="color: green;">■</span> Doğru (%0,00)</li> <li><span style="color: red;">■</span> Yanlış (%33,33)</li> <li><span style="color: white;">■</span> Boş (%66,67)</li> </ul>  |      |     |       |
| A-20<br>B-18                                      | Dengeyi Etkileyen Faktörler              | B                 |             |             |   | 1<br>%16,67 | 1<br>%16,67 | 4<br>%66,67 |            |  |      |     |       |
| Soru  | Kazanım                                  | D.C.              | A           | B           | C | D           | E           | Boş         | Hatalı (*) |  <ul style="list-style-type: none"> <li><span style="color: green;">■</span> Doğru (%0,00)</li> <li><span style="color: red;">■</span> Yanlış (%33,33)</li> <li><span style="color: white;">■</span> Boş (%66,67)</li> </ul>  |      |     |       |
| A-21<br>B-23                                      | Zayıf Asit ve Baz Çözeltilerinde pH      | B                 |             |             |   | 1<br>%16,67 | 1<br>%16,67 | 4<br>%66,67 |            |  |      |     |       |
| Soru  | Kazanım                                  | D.C.              | A           | B           | C | D           | E           | Boş         | Hatalı (*) |  <ul style="list-style-type: none"> <li><span style="color: green;">■</span> Doğru (%0,00)</li> <li><span style="color: red;">■</span> Yanlış (%33,33)</li> <li><span style="color: white;">■</span> Boş (%66,67)</li> </ul>  |      |     |       |
| A-22<br>B-24                                      | Çözünme-Çökme Dengeleri                  | A                 |             |             |   | 1<br>%16,67 | 1<br>%16,67 | 4<br>%66,67 |            |  |      |     |       |
| Soru  | Kazanım                                  | D.C.              | A           | B           | C | D           | E           | Boş         | Hatalı (*) |  <ul style="list-style-type: none"> <li><span style="color: green;">■</span> Doğru (%16,67)</li> <li><span style="color: red;">■</span> Yanlış (%16,67)</li> <li><span style="color: white;">■</span> Boş (%66,67)</li> </ul> |      |     |       |
| A-23<br>B-21                                      | Elektrot Potansiyelleri                  | E                 |             |             |   | 1<br>%16,67 | 1<br>%16,67 | 4<br>%66,67 |            |  |      |     |       |
| Soru  | Kazanım                                  | D.C.              | A           | B           | C | D           | E           | Boş         | Hatalı (*) |  <ul style="list-style-type: none"> <li><span style="color: green;">■</span> Doğru (%16,67)</li> <li><span style="color: red;">■</span> Yanlış (%16,67)</li> <li><span style="color: white;">■</span> Boş (%66,67)</li> </ul> |      |     |       |
| A-24<br>B-22                                      | Elektroliz ve Korozyon                   | E                 |             |             |   | 1<br>%16,67 | 1<br>%16,67 | 4<br>%66,67 |            |  |      |     |       |
| Soru  | Kazanım                                  | D.C.              | A           | B           | C | D           | E           | Boş         | Hatalı (*) |  <ul style="list-style-type: none"> <li><span style="color: green;">■</span> Doğru (%16,67)</li> <li><span style="color: red;">■</span> Yanlış (%16,67)</li> <li><span style="color: white;">■</span> Boş (%66,67)</li> </ul> |      |     |       |
| A-25<br>B-27                                      | Hibritleşme-Molekül Geometrilere         | A                 | 1<br>%16,67 |             |   | 1<br>%16,67 |             | 4<br>%66,67 |            |  |      |     |       |
| Soru  | Kazanım                                  | D.C.              | A           | B           | C | D           | E           | Boş         | Hatalı (*) |  <ul style="list-style-type: none"> <li><span style="color: green;">■</span> Doğru (%0,00)</li> <li><span style="color: red;">■</span> Yanlış (%33,33)</li> <li><span style="color: white;">■</span> Boş (%66,67)</li> </ul>  |      |     |       |
| A-26<br>B-25                                      | Hidrokarbonlar / Alkinler                | E                 | 1<br>%16,67 |             |   | 1<br>%16,67 |             | 4<br>%66,67 |            |  |      |     |       |

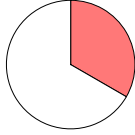
# KURUM SORU ANALİZİ

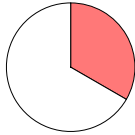
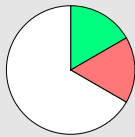
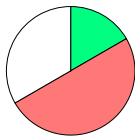
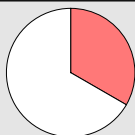
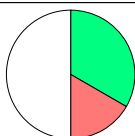
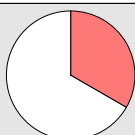
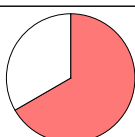
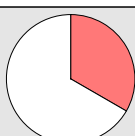
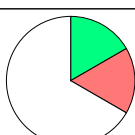
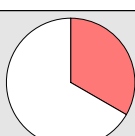
| KEP AKADEMİ 12.EŞİT AĞIRLIK<br>MANİSA / YUNUSEMRE |                                       | HIZ VE RENK AYT 3 |             |   |             |             |             |             |            | KATILIM   |   |     |       |
|---|---------------------------------------|-------------------|-------------|---|-------------|-------------|-------------|-------------|------------|---|---|-----|-------|
|   |                                       |                   |             |   |             |             |             |             |            | Okul  | İlçe  | İl  | Genel |
|   |                                       |                   |             |   |             |             |             |             |            | 49  | 268   | 268 | 2935  |
| Soru  | Kazanım                               | D.C.              | A           | B | C           | D           | E           | Boş         | Hatalı (*) |   |   |     |       |
| A-27<br>B-26                                      | Alkoller                              | E                 | 1<br>%16,67 |   |             | 1<br>%16,67 |             | 4<br>%66,67 |            |    | Doğru (%0,00)<br>Yanlış (%33,33)<br>Boş (%66,67)  |     |       |
| A-28<br>B-29                                      | Pankreas                              | E                 | 1<br>%16,67 |   |             | 1<br>%16,67 |             | 4<br>%66,67 |            |    | Doğru (%0,00)<br>Yanlış (%33,33)<br>Boş (%66,67)  |     |       |
| A-29<br>B-28                                      | Kulak                                 | B                 | 1<br>%16,67 |   |             | 1<br>%16,67 |             | 4<br>%66,67 |            |    | Doğru (%0,00)<br>Yanlış (%33,33)<br>Boş (%66,67)  |     |       |
| A-30<br>B-31                                      | İskelet Kaslarının Çalışması          | A                 | 1<br>%16,67 |   |             | 1<br>%16,67 |             | 4<br>%66,67 |            |    | Doğru (%16,67)<br>Yanlış (%16,67)<br>Boş (%66,67) |     |       |
| A-31<br>B-30                                      | Soluk Alıp Verme                      | D                 | 2<br>%33,33 |   |             | 1<br>%16,67 | 1<br>%16,67 | 2<br>%33,33 |            |    | Doğru (%16,67)<br>Yanlış (%50,00)<br>Boş (%33,33) |     |       |
| A-32<br>B-33                                      | İnsanda Embriyonik Gelişim            | B                 | 1<br>%16,67 |   |             | 1<br>%16,67 |             | 4<br>%66,67 |            |  | Doğru (%0,00)<br>Yanlış (%33,33)<br>Boş (%66,67)  |     |       |
| A-33<br>B-34                                      | Popülasyon Dağılımı                   | C                 |             |   | 2<br>%33,33 | 1<br>%16,67 |             | 3<br>%50,00 |            |  | Doğru (%33,33)<br>Yanlış (%16,67)<br>Boş (%50,00) |     |       |
| A-34<br>B-32                                      | Genetik Şifre ve Protein Sentezi      | E                 |             |   | 1<br>%16,67 | 1<br>%16,67 |             | 4<br>%66,67 |            |  | Doğru (%0,00)<br>Yanlış (%33,33)<br>Boş (%66,67)  |     |       |
| A-35<br>B-37                                      | Genetik Mühendisliği ve Biyoteknoloji | B                 | 1<br>%16,67 |   | 1<br>%16,67 | 1<br>%16,67 | 1<br>%16,67 | 2<br>%33,33 |            |  | Doğru (%0,00)<br>Yanlış (%66,67)<br>Boş (%33,33)  |     |       |
| A-36<br>B-35                                      | Fotosentez Reaksiyonları              | E                 |             |   | 1<br>%16,67 | 1<br>%16,67 |             | 4<br>%66,67 |            |  | Doğru (%0,00)<br>Yanlış (%33,33)<br>Boş (%66,67)  |     |       |
| A-37<br>B-36                                      | Oksijenli Solunum                     | C                 |             |   | 1<br>%16,67 | 1<br>%16,67 |             | 4<br>%66,67 |            |  | Doğru (%16,67)<br>Yanlış (%16,67)<br>Boş (%66,67) |     |       |
| A-38<br>B-40                                      | Bitkisel Organlar                     | A                 |             |   | 1<br>%16,67 | 1<br>%16,67 |             | 4<br>%66,67 |            |  | Doğru (%0,00)<br>Yanlış (%33,33)<br>Boş (%66,67)  |     |       |

# KURUM SORU ANALİZİ

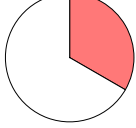
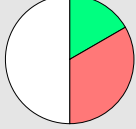
| KEP AKADEMİ 12.EŞİT AĞIRLIK<br>MANİSA / YUNUSEMRE |                    | HIZ VE RENK AYT 3 |   |             |             |             |   |             |            | KATILIM   |   |     |       |
|---|--------------------|-------------------|---|-------------|-------------|-------------|---|-------------|------------|---|---|-----|-------|
|   |                    |                   |   |             |             |             |   |             |            | Okul  | İlçe  | İl  | Genel |
|   |                    |                   |   |             |             |             |   |             |            | 49  | 268   | 268 | 2935  |
| Soru  | Kazanım            | D.C.              | A | B           | C           | D           | E | Boş         | Hatalı (*) | Doğru Yanlış Boş  |   |     |       |
| A-39<br>B-38                                      | Dişi Üreme Sistemi | B                 |   |             | 1<br>%16,67 | 1<br>%16,67 |   | 4<br>%66,67 |            |  | Doğru (%0,00)<br>Yanlış (%33,33)<br>Boş (%66,67)  |     |       |
| Soru  | Kazanım            | D.C.              | A | B           | C           | D           | E | Boş         | Hatalı (*) | Doğru Yanlış Boş  |   |     |       |
| A-40<br>B-39                                      | Canlılar ve Çevre  | C                 |   | 1<br>%16,67 | 1<br>%16,67 | 1<br>%16,67 |   | 3<br>%50,00 |            |  | Doğru (%16,67)<br>Yanlış (%33,33)<br>Boş (%50,00) |     |       |