

OKUL TYT NET LİSTESİ (TYT sıralı)

KATILIMLAR																																									
İL		İLÇE		OKUL						SINAV ADI						OKUL	İLÇE	İL	GENEL																						
MANİSA		YUNUSEMRE		KEP AKADEMİ 12.EŞİT AĞIRLIK						PES TYT 1						111	678	957	11446																						
Sıra	Ö.No	İsim	Sınıf	TYT Türkçe			TYT Sosyal						TYT Matematik			TYT Fen						Toplam		TYT																	
				Türkçe			Tarih-1		Coğrafya-1		Felsefe Din		Kül. ve Ahl.		Felsefe (Seçmeli)		Matematik-1			Fizik		Kimya		Biyoloji		Puan Genel															
				D	Y	N	D	Y	N	D	Y	N	D	Y	N	D	Y	N	D	Y	N	D	Y	N	D	Y	N														
Genel Ortalama				22,76	12,81	19,56	2,02	1,90	1,54	2,62	1,19	2,32	2,77	1,29	2,45	3,34	1,00	3,09	0,02	0,01	0,02	11,18	4,27	10,11	1,56	1,04	1,30	2,13	1,95	1,64	2,40	1,60	2,00	1,58	1,65	1,16	52,38	28,71	45,19	274,950	
Okul Ortalaması				22,84	13,18	19,54	2,71	1,70	2,29	2,68	1,54	2,30	2,86	1,34	2,53	3,08	1,13	2,80	0,00	0,00	0,00	6,65	3,73	5,72	0,38	0,32	0,30	0,88	1,18	0,59	0,71	1,19	0,41	0,63	1,02	0,38	43,42	26,33	36,86	249,610	
1	12393	ELİF TAŞTAN	12	32	7	30,25	4	0	4,00	2	2	1,50	3	2	2,50	5	0	5,00				25	1	24,75	9	0	9,00	5	0	5,00	4	3	3,25	3	1	2,75	92	16	88,00	404,268	355
2	12097	ALİ EGE YÖZDEMİR	12	33	6	31,50	4	1	3,75	3	2	2,50	5	0	5,00	5	0	5,00				26	3	25,25	6	1	5,75	4	2	3,50	4	3	3,25	3	3	2,25	93	21	87,75	403,270	378
3	75060	BİLAL ÇİFTÇİ	12F	29	10	26,50	5	0	5,00	4	1	3,75	5	0	5,00	5	0	5,00				22	3	21,25	2	2	1,50	4	1	3,75	5	1	4,75	2	2	1,50	83	20	78,00	374,515	988
4	16004	NURGÜL ARGÜN	12	31	9	28,75	4	1	3,75	4	0	4,00	5	0	5,00	4	1	3,75				25	3	24,25	2	2	1,50	3	1	2,75	4	0	4,00	0	1	-0,25	82	18	77,50	372,573	1043
5	12052	FATMA SELENAY VURA	12	31	9	28,75	3	2	2,50	4	1	3,75	5	0	5,00	4	1	3,75				23	5	21,75	1	1	0,75	2	1	1,75	2	2	1,50	3	2	2,50	78	24	72,00	355,933	1565
6	0	DEHA AKYOL	12	29	11	26,25	5	0	5,00	3	2	2,50	5	0	5,00	5	0	5,00				21	4	20,00	1	1	0,75	3	4	2,00	3	4	2,00	2	4	1,00	77	30	69,50	348,678	1848
7	12036	NAZLI ERKELET	12F	31	8	29,00	4	1	3,75	4	1	3,75	3	2	2,50	4	1	3,75				22	5	20,75	1	0	1,00	2	4	1,00	3	2	2,50	0	5	-1,25	74	29	66,75	339,905	2210
8	61034	HASAN ÇALI Ş*N	12	29	9	26,75	4	0	4,00	5	0	5,00	2	3	1,25	4	1	3,75				21	3	20,25	1	0	1,00	2	3	1,25	3	1	2,75	1	2	0,50	72	22	66,50	339,533	2226
9	38380	DİLA YÜKSEL	12	27	13	23,75	5	0	5,00	3	1	2,75	4	1	3,75	4	1	3,75				18	8	16,00	0	1	-0,25	4	2	3,50	5	2	4,50	2	3	1,25	72	32	64,00	332,563	2553
10	12032	CEYLİN ERDOĞAN	12A	27	11	24,25	5	0	5,00	2	2	1,50	3	1	2,75	5	0	5,00				20	5	18,75	1	2	0,50	1	2	0,50	1	0	1,00	2	0	2,00	67	23	61,25	323,963	2964
11	94386	HAMZA SAMET TURAN	12A	25	13	21,75	5	0	5,00	3	2	2,50	4	0	4,00	5	0	5,00				20	4	19,00	2	1	1,75	1	3	0,25	0	2	-0,50	2	1	1,75	67	26	60,50	321,943	3056
12	12166	BEYZA ÇİÇEK	12A	30	7	28,25	4	0	4,00	3	2	2,50	5	0	5,00	4	1	3,75				12	8	10,00	1	0	1,00	2	0	2,00	1	0	1,00	2	0	2,00	64	18	59,50	318,218	3215
13	12253	MERTCAN EVCİMEN	12	28	11	25,25	4	1	3,75	4	1	3,75	4	1	3,75	4	1	3,75				19	6	17,50			2	2	1,50						65	23	59,25	317,713	3246		
14	12030	BERKAY ÜNAL	12A	28	12	25,00	3	1	2,75	4	1	3,75	5	0	5,00	5	0	5,00				13	1	12,75	0	2	-0,50	0	4	-1,00	2	1	1,75	2	2	1,50	62	24	56,00	307,960	3722
15	12262	ASLI NAZ ABALI	12	28	10	25,50	2	3	1,25	5	0	5,00	3	2	2,50	4	1	3,75				10	2	9,50	1	0	1,00	1	1	0,75	2	2	1,50	4	2	3,50	60	23	54,25	302,750	3988
16	12269	EREN ALP TANIŞ	12E	30	10	27,50	4	1	3,75	4	1	3,75	4	1	3,75	4	1	3,75				13	9	10,75			0	1	-0,25	0	1	-0,25	1	1	0,75	60	26	53,50	300,005	4108	
17	12086	ESRA ÇATALBAŞ	12	29	10	26,50	5	0	5,00	4	1	3,75	3	2	2,50	5	0	5,00				13	8	11,00			0	1	-0,25	0	1	-0,25	0	2	-0,50	59	25	52,75	297,820	4238	
18	12348	ALEYNA YAVUZ	12	27	12	24,00	4	1	3,75	4	1	3,75	4	1	3,75	3	2	2,50				8	1	7,75			3	0	3,00	2	0	2,00	2	0	2,00	57	18	52,50	297,710	4243	
19	12015	ARDA KUMOVA	12A	28	12	25,00	4	1	3,75	5	0	5,00	3	2	2,50	4	1	3,75				13	3	12,25	0	1	-0,25	0	2	-0,50	0	2	-0,50	1	0	1,00	58	24	52,00	295,790	4354
20	0	EMRE AKÇASAYAR	12	28	12	25,00	3	2	2,50	5	0	5,00	4	1	3,75	3	2	2,50				12	6	10,50	1	0	1,00	1	5	-0,25	1	4	0,00	2	2	1,50	60	34	51,50	294,330	4435
21	12111	SUDE DURAN	12	27	13	23,75	5	0	5,00	2	1	1,75	5	0	5,00	3	2	2,50				13	5	11,75			1	0	1,00	0	1	-0,25	0	1	-0,25	56	23	50,25	290,688	4628	
22	12384	ELİF AKALIN	12	29	11	26,25	4	1	3,75	3	2	2,50	3	2	2,50	3	1	2,75				7	2	6,50	2	0	2,00	3	0	3,00	0	4	-1,00	2	2	1,50	56	25	49,75	288,973	4728
23	12278	LEYLA NAZ ÖZDEMİR	12	29	9	26,75	2	2	1,50	3	2	2,50	4	1	3,75	4	1	3,75				8	6	6,50	1	0	1,00	2	2	1,50	2	1	1,75	1	1	0,75	56	25	49,75	288,928	4732
24	12373	CEYLİN ÇİLİNGİR	12	28	9	25,75	4	0	4,00	2	2	1,50	4	1	3,75	5	0	5,00				9	1	8,75			0	1	-0,25	0	1	-0,25	0	1	-0,25	52	16	48,00	283,583	5035	
25	12080	ERAY AKYÜZ	12	26	12	23,00	5	0	5,00	4	1	3,75	3	2	2,50	4	0	4,00				12	10	9,50											54	25	47,75	283,215	5054		
26	12130	SİBEL ORUCU	12	26	12	23,00	4	1	3,75	4	1	3,75	3	1	2,75	3	1	2,75				10	5	8,75	0	1	-0,25	1	3	0,25	1	0	1,00	2	1	1,75	54	26	47,50	282,580	5085
27	0	TAHA DÖNMEZ	12A	28	10	25,50	2	3	1,25	3	1	2,75	4	1	3,75	4	1	3,75				7	4	6,00			3	2	2,50	2	4	1,00	1	0	1,00	54	26	47,50	282,315	5099	
28	12031	AYŞEGÜL UZUN	12A	28	12	25,00	4	1	3,75	3	2	2,50	5	0	5,00	3	2	2,50				8	7	6,25			2	0	2,00	0	1	-0,25	1	1	0,75	54	26	47,50	282,300	5102	
29	0	BÜŞRA KOCABAŞ	12B	25	15	21,25	4	1	3,75	4	1	3,75	4	1	3,75	4	1	3,75				10	2	9,50			1	1	0,75	0	2	-0,50	1	1	0,75	53	25	46,75	280,463	5196	

OKUL TYT NET LİSTESİ (TYT sıralı)

KATILIMLAR																																												
İL		İLÇE		OKUL						SINAV ADI						OKUL	İLÇE	İL	GENEL																									
MANİSA		YUNUSEMRE		KEP AKADEMİ 12.EŞİT AĞIRLIK						PES TYT 1						111	678	957	11446																									
Sıra	Ö.No	İsim	Sınıf	TYT Türkçe			TYT Sosyal						TYT Matematik			TYT Fen					Toplam		TYT																					
				Türkçe			Tarih-1		Coğrafya-1		Felsefe Din		Kül. ve Ahl.		Felsefe (Seçmeli)		Matematik-1			Fizik		Kimya		Biyoloji	D Y N		Puan	Genel																
				D	Y	N	D	Y	N	D	Y	N	D	Y	N	D	Y	N	D	Y	N	D	Y	N	D	Y	N																	
Genel Ortalama				22,76	12,81	19,56	2,02	1,90	1,54	2,62	1,19	2,32	2,77	1,29	2,45	3,34	1,00	3,09	0,02	0,01	0,02	11,18	4,27	10,11	1,56	1,04	1,30	2,13	1,95	1,64	2,40	1,60	2,00	1,58	1,65	1,16	52,38	28,71	45,19	274,950				
Okul Ortalaması				22,84	13,18	19,54	2,71	1,70	2,29	2,68	1,54	2,30	2,86	1,34	2,53	3,08	1,13	2,80	0,00	0,00	0,00	6,65	3,73	5,72	0,38	0,32	0,30	0,88	1,18	0,59	0,71	1,19	0,41	0,63	1,02	0,38	43,42	26,33	36,86	249,610				
30	12265	İLGİN GÖKÇE	12	33	7	31,25	5	0	5,00	3	2	2,50	4	0	4,00	3	2	2,50				3	5	1,75	0	1	-0,25	0	2	-0,50	1	1	0,75	0	1	-0,25	52	21	46,75	279,123	5268			
31	0	MEHMET FATİH ŞAHİN	12	20	16	16,00	3	2	2,50	3	2	2,50	3	2	2,50	4	1	3,75				17	7	15,25	2	0	2,00	3	2	2,50	0	3	-0,75	0	3	-0,75	55	38	45,50	277,370	5368			
32	12386	YAĞMUR ŞEKAR	12A	29	10	26,50	3	2	2,50	5	0	5,00	3	2	2,50	4	1	3,75				6	2	5,50				0	1	-0,25	0	1	-0,25	50	19	45,25	275,190	5518						
33	12358	YAĞIZ ŞİMŞEK	12A	24	9	21,75	4	0	4,00	2	1	1,75	5	0	5,00	4	1	3,75				9	4	8,00													48	15	44,25	272,808	5639			
34	12336	KAAN ŞENGÜL	12	26	12	23,00	4	1	3,75	3	1	2,75	3	2	2,50	4	1	3,75				9	3	8,25														49	20	44,00	271,890	5695		
35	63006	YAKUP AYKAÇ	12	24	12	21,00	3	2	2,50	5	0	5,00	4	1	3,75	4	1	3,75				5	3	4,25			1	1	0,75			1	0	1,00	47	20	42,00	266,180	6010					
36	12329	ENES AKBULUT	12A	23	11	20,25	3	2	2,50	3	1	2,75	3	1	2,75	4	1	3,75				10	4	9,00				0	2	-0,50	1	0	1,00	47	22	41,50	264,718	6092						
37	0	YAĞMUR TEKELİ	12	25	6	23,50	3	1	2,75	3	0	3,00	4	0	4,00	2	1	1,75				7	3	6,25														44	11	41,25	263,520	6157		
38	18001	DİLA BOZKURT	11	24	14	20,50	1	1	0,75	3	1	2,75	3	2	2,50	4	1	3,75				10	5	8,75	1	1	0,75	0	1	-0,25	1	2	0,50	1	2	0,50	48	30	40,50	261,675	6262			
39	12154	CEYLİN AKDUMAN	12A	25	14	21,50	2	2	1,50	4	1	3,75	4	1	3,75	2	2	1,50				6	3	5,25	1	0	1,00	1	1	0,75	2	2	1,50	0	1	-0,25	47	27	40,25	260,840	6325			
40	12379	UMAY AK	12	25	11	22,25	4	1	3,75	3	2	2,50	4	1	3,75	3	1	2,75				4	2	3,50				1	1	0,75	1	0	1,00	45	19	40,25	260,733	6331						
41	12022	YİĞİT SAVUNMUŞ	12A	26	14	22,50	3	2	2,50	5	0	5,00	3	2	2,50	4	1	3,75				7	9	4,75				0	3	-0,75	0	1	-0,25	48	32	40,00	259,835	6388						
42	12255	BİRCE YILDIRIM	12A	25	14	21,50	2	3	1,25	2	1	1,75	5	0	5,00	4	0	4,00				6	4	5,00			0	1	-0,25	0	1	-0,25	2	2	1,50	46	26	39,50	258,535	6474				
43	12376	LARA ÜTÜK	12	27	10	24,50	1	4	0,00	1	4	0,00	4	1	3,75	4	0	4,00				7	1	6,75														44	20	39,00	256,595	6593		
44	12382	EMİRHAN AKGÜN	12E	28	12	25,00	3	2	2,50	3	2	2,50	3	2	2,50	5	0	5,00				2	3	1,25	0	1	-0,25	0	3	-0,75	1	2	0,50	1	1	0,75	46	28	39,00	256,550	6601			
45	12220	EYÜPCAN KARATAŞ	12	24	11	21,25	3	1	2,75	3	1	2,75	2	3	1,25	3	2	2,50				8	2	7,50															43	20	38,00	253,998	6764	
46	12364	ARIF ERDEM AKIN	12A	25	12	22,00	5	0	5,00	2	2	1,50	3	2	2,50	2	2	1,50				5	3	4,25			2	3	1,25										44	24	38,00	253,950	6768	
47	12395	MUSTAFA ALCEYLAN	12	22	14	18,50	4	1	3,75	2	3	1,25	3	2	2,50	5	0	5,00				3	0	3,00			3	3	2,25	0	2	-0,50	1	0	1,00	43	25	36,75	250,690	6954				
48	0	ZEYNEP İDİL ÇİÇEK	12A	27	12	24,00	2	2	1,50	4	0	4,00	1	1	0,75	3	1	2,75				5	6	3,50			0	2	-0,50			2	4	1,00	44	28	37,00	250,640	6956					
49	12401	SUDENAZ YOLCU	12	26	7	24,25	4	0	4,00	4	0	4,00	3	1	2,75	3	1	2,75				1	5	-0,25			0	1	-0,25			0	1	-0,25	41	16	37,00	250,568	6959					
50	65794	RANA BODUR	12	27	9	24,75	1	4	0,00	2	2	1,50	4	1	3,75	5	0	5,00				1	2	0,50	0	1	-0,25	1	2	0,50	1	0	1,00						42	21	36,75	249,828	7010	
51	12286	ENES AKYOL	12	23	14	19,50	3	1	2,75	2	3	1,25	3	1	2,75	2	0	2,00				7	6	5,50	1	0	1,00	1	2	0,50	0	2	-0,50	2	1	1,75	44	30	36,50	249,765	7012			
52	12082	GÖKÇE OĞUL	12	18	20	13,00	2	3	1,25	3	2	2,50	4	1	3,75	3	1	2,75				13	4	12,00			0	1	-0,25	1	0	1,00	0	1	-0,25	44	33	35,75	248,295	7104				
53	710	YAĞMUR YÖNEYER	12B	26	11	23,25	3	1	2,75	2	2	1,50	2	3	1,25	4	1	3,75				4	2	3,50			0	1	-0,25										41	21	35,75	246,933	7185	
54	64742	AHMET GÜRLER	12	22	9	19,75	3	2	2,50	5	0	5,00	4	1	3,75	3	1	2,75				1	3	0,25	1	1	0,75	1	1	0,75	0	2	-0,50							40	20	35,00	245,143	7279
55	0	DAMLA KULA	12A	19	17	14,75	3	2	2,50	2	2	1,50	3	1	2,75	3	2	2,50				12	5	10,75															42	29	34,75	245,028	7285	
56	12417	EFE ŞERBETÇİOĞL	12	25	14	21,50	3	2	2,50	2	2	1,50	3	1	2,75	3	2	2,50				5	1	4,75			0	1	-0,25	0	1	-0,25	0	2	-0,50	41	26	34,50	243,355	7380				
57	12414	MUHAMMED SENA AKS	12	25	11	22,25	4	1	3,75	3	2	2,50	4	1	3,75	3	2	2,50				0	1	-0,25															39	18	34,50	243,298	7384	
58	12406	UĞUR KARAKAYA	12	26	11	23,25	2	3	1,25	2	3	1,25	3	2	2,50	4	1	3,75				2	3	1,25															40	23	34,25	242,453	7430	

OKUL TYT NET LİSTESİ (TYT sıralı)

KATILIMLAR																																									
İL		İLÇE		OKUL							SINAV ADI						OKUL	İLÇE	İL	GENEL																					
MANİSA		YUNUSEMRE		KEP AKADEMİ 12.EŞİT AĞIRLIK							PES TYT 1						111	678	957	11446																					
Sıra	Ö.No	İsim	Sınıf	TYT Türkçe			TYT Sosyal						TYT Matematik			TYT Fen					Toplam		TYT																		
				Türkçe			Tarih-1		Coğrafya-1		Felsefe Din		Kül. ve Ahl.		Felsefe (Seçmeli)		Matematik-1			Fizik			Kimya		Biyoloji		Puan Genel														
				D	Y	N	D	Y	N	D	Y	N	D	Y	N	D	Y	N	D	Y	N	D	Y	N	D	Y	N	D	Y	N	Puan	Genel									
Genel Ortalama				22,76	12,81	19,56	2,02	1,90	1,54	2,62	1,19	2,32	2,77	1,29	2,45	3,34	1,00	3,09	0,02	0,01	0,02	11,18	4,27	10,11	1,56	1,04	1,30	2,13	1,95	1,64	2,40	1,60	2,00	1,58	1,65	1,16	52,38	28,71	45,19	274,950	
Okul Ortalaması				22,84	13,18	19,54	2,71	1,70	2,29	2,68	1,54	2,30	2,86	1,34	2,53	3,08	1,13	2,80	0,00	0,00	0,00	6,65	3,73	5,72	0,38	0,32	0,30	0,88	1,18	0,59	0,71	1,19	0,41	0,63	1,02	0,38	43,42	26,33	36,86	249,610	
59	12181	SEDEN KUTLU	12	23	11	20,25	3	2	2,50	2	1	1,75	3	2	2,50	3	2	2,50				4	1	3,75	0	1	-0,25	1	0	1,00	1	1	0,75	0	3	-0,75	40	24	34,00	242,088	7466
60	12405	KAYRA HOROZLAR	12A	23	14	19,50	4	1	3,75	2	2	1,50	1	4	0,00	3	2	2,50				2	2	1,50				3	2	2,50	2	0	2,00	0	2	-0,50	40	29	32,75	238,530	7681
61	12408	ENES ATKI	12	20	18	15,50	3	2	2,50	2	1	1,75	4	1	3,75	4	1	3,75				2	5	0,75				3	4	2,00	1	2	0,50	2	1	1,75	41	35	32,25	237,550	7735
62	12349	TALHA KARAKOÇ	12A	21	17	16,75	3	2	2,50	4	1	3,75	2	3	1,25	3	2	2,50				7	8	5,00				0	2	-0,50	1	2	0,50	1	2	0,50	42	39	32,25	237,238	7752
63	12279	ELİF NAZ ÇİÇEK	12A	22	17	17,75	3	2	2,50	3	1	2,75	3	1	2,75	4	1	3,75				4	5	2,75													39	27	32,25	237,088	7756
64	12246	İLAYDA NUR ÇİLOĞLAN	12	23	12	20,00	3	0	3,00	4	1	3,75	3	2	2,50	2	1	1,75				1	5	-0,25				0	1	-0,25	0	1	-0,25	2	0	2,00	38	23	32,25	236,855	7770
65	0	BARAN DENİZ	12	22	15	18,25	3	2	2,50	3	2	2,50										8	6	6,50	1	0	1,00	1	3	0,25	1	1	0,75	0	1	-0,25	39	30	31,50	234,788	7911
66	85614	ZELİHA NUR UYSAL	12A	21	13	17,75	2	1	1,75	1	3	0,25				1	0	1,00				7	2	6,50	1	0	1,00	0	3	-0,75	4	2	3,50	1	4	0,00	38	28	31,00	233,423	7999
67	12127	CEYDA POYRAZ	12	23	14	19,50	1	4	0,00	3	1	2,75	3	2	2,50	3	1	2,75				4	3	3,25							0	2	-0,50				37	27	30,25	230,800	8170
68	12319	RENGİN KIRMIZIGÜL	12	17	20	12,00	1	3	0,25	0	3	-0,75	2	2	1,50	3	2	2,50				8	2	7,50				1	3	0,25	4	1	3,75	3	1	2,75	39	37	29,75	230,555	8188
69	12039	ÖZNUR SALTIK	12	21	19	16,25	0	4	-1,00	3	2	2,50	3	2	2,50	4	1	3,75				6	5	4,75	1	1	0,75	1	3	0,25	0	2	-0,50	1	1	0,75	40	40	30,00	230,508	8191
70	12108	SARENUR KATLANÇ	12A	18	17	13,75	5	0	5,00	3	1	2,75	2	1	1,75	4	1	3,75				2	6	0,50				1	2	0,50	1	0	1,00	1	3	0,25	37	31	29,25	228,618	8336
71	12344	İBRAHİM ENE SDOĞAN	12A	20	13	16,75	3	2	2,50	3	2	2,50	3	2	2,50	4	1	3,75				1	0	1,00				1	0	1,00	0	2	-0,50	0	1	-0,25	35	23	29,25	228,168	8363
72	12259	EMİRHAN GEDİK	12	22	16	18,00	2	3	1,25	3	2	2,50	3	2	2,50	3	2	2,50				4	3	3,25							0	2	-0,50	0	1	-0,25	37	31	29,25	227,965	8375
73	12369	UMUT CAN SARIALTUN	12A	25	8	23,00	0	5	-1,25	3	0	3,00	2	2	1,50							4	4	3,00													34	19	29,25	227,345	8418
74	12340	ALİRIZA TILKAT	12	17	13	13,75	3	1	2,75	4	1	3,75	3	1	2,75	4	1	3,75				1	0	1,00							1	0	1,00	33	17	28,75	227,078	8435			
75	12148	İREM TÜRELİ	12	20	9	17,75	4	0	4,00	3	0	3,00	3	2	2,50	1	2	0,50				2	5	0,75													33	18	28,50	225,763	8532
76	12350	YUDUM DAŞ	12	24	12	21,00	2	3	1,25	1	3	0,25	3	2	2,50	2	3	1,25				3	3	2,25							0	1	-0,25				35	27	28,25	224,575	8606
77	12049	BEYZA DÖLEŞ	12A	23	13	19,75	2	3	1,25	4	0	4,00	2	3	1,25	2	2	1,50																			33	21	27,75	223,238	8682
78	12183	DAMLA İZGÜ ÖZKAN	12	23	10	20,50	3	1	2,75	2	2	1,50										4	6	2,50				1	0	1,00	0	2	-0,50	33	21	27,75	223,160	8691			
79	12347	SILA AKAR	12	21	11	18,25	1	2	0,50	2	2	1,50	3	2	2,50	3	1	2,75				4	8	2,00													34	26	27,50	222,678	8728
80	0	KAAN MALÇOK	12	20	12	17,00	2	2	1,50	2	2	1,50	3	1	2,75	4	1	3,75				0	1	-0,25				0	1	-0,25	1	0	1,00	32	20	27,00	221,360	8810			
81	12156	FADİME YANIK	12A	18	15	14,25	1	3	0,25	3	1	2,75	2	0	2,00	3	1	2,75				5	4	4,00				0	1	-0,25	1	1	0,75				33	26	26,50	220,198	8886
82	12026	MİLAY GAMZE KURU	12	16	15	12,25	5	0	5,00	3	1	2,75	3	1	2,75	3	2	2,50				2	4	1,00	0	1	-0,25	1	0	1,00	0	1	-0,25	0	3	-0,75	33	28	26,00	218,928	8957
83	12311	CEYDA DEMİRHAN	12	20	5	18,75	2	0	2,00	2	1	1,75	2	2	1,50	2	0	2,00																			28	8	26,00	218,083	9011
84	12275	ÖMER GÜLEÇ	12	16	17	11,75	1	4	0,00	3	2	2,50	4	1	3,75	3	2	2,50				4	5	2,75	0	1	-0,25	1	0	1,00	2	1	1,75	0	2	-0,50	34	35	25,25	216,818	9076
85	1142	ZEHRA NUR DÖNMEZ	12B	23	17	18,75	1	4	0,00	2	3	1,25	1	4	0,00	3	2	2,50				5	10	2,50				3	4	2,00	1	6	-0,50	0	6	-1,50	39	56	25,00	215,063	9171
86	12155	FATMA ÇEŞMECİ	12	19	17	14,75	2	3	1,25	3	1	2,75	3	2	2,50	4	0	4,00				2	2	1,50	0	2	-0,50	0	3	-0,75	0	1	-0,25	0	2	-0,50	33	33	24,75	214,768	9185
87	12356	FURKAN YAŞAR ZENGİLİ	12	19	15	15,25	3	1	2,75	3	0	3,00	3	1	2,75	1	1	0,75				1	0	1,00				0	1	-0,25	0	2	-0,50				30	21	24,75	214,733	9189

OKUL TYT NET LİSTESİ (TYT sıralı)

															KATILIMLAR																										
															OKUL	İLÇE	İL	GENEL																							
İL		İLÇE		OKUL						SINAV ADI						OKUL	İLÇE	İL	GENEL																						
MANİSA		YUNUSEMRE		KEP AKADEMİ 12.EŞİT AĞIRLIK						PES TYT 1						111	678	957	11446																						
Sıra	Ö.No	İsim	Sınıf	TYT Türkçe			TYT Sosyal						TYT Matematik			TYT Fen						Toplam			TYT																
				Türkçe			Tarih-1		Coğrafya-1		Felsefe Din		Kül. ve Ahl.		Felsefe (Seçmeli)		Matematik-1			Fizik		Kimya		Biyoloji		D Y N			Puan	Genel											
				D	Y	N	D	Y	N	D	Y	N	D	Y	N	D	Y	N	D	Y	N	D	Y	N	D	Y	N														
Genel Ortalama				22,76	12,81	19,56	2,02	1,90	1,54	2,62	1,19	2,32	2,77	1,29	2,45	3,34	1,00	3,09	0,02	0,01	0,02	11,18	4,27	10,11	1,56	1,04	1,30	2,13	1,95	1,64	2,40	1,60	2,00	1,58	1,65	1,16	52,38	28,71	45,19	274,950	
Okul Ortalaması				22,84	13,18	19,54	2,71	1,70	2,29	2,68	1,54	2,30	2,86	1,34	2,53	3,08	1,13	2,80	0,00	0,00	0,00	6,65	3,73	5,72	0,38	0,32	0,30	0,88	1,18	0,59	0,71	1,19	0,41	0,63	1,02	0,38	43,42	26,33	36,86	249,610	
88	14028	HİLAL NUR YILMAZ	12	19	16	15,00	2	2	1,50	2	1	1,75	2	2	1,50	3	1	2,75				3	4	2,00				0	1	-0,25				31	27	24,25	213,275	9278			
89	42118	ZELAL USLU	12	20	11	17,25	1	2	0,50	2	2	1,50	3	2	2,50	3	2	2,50				0	1	-0,25									29	20	24,00	212,238	9330				
90	86090	FATMANUR ÖZARLI	12	18	12	15,00	1	2	0,50	1	3	0,25	1	0	1,00	4	1	3,75				3	6	1,50			2	1	1,75	0	1	-0,25			30	26	23,50	211,080	9394		
91	11261	ZEH A BETÜL ŞAHİN	12	19	13	15,75	0	2	-0,50	2	0	2,00	1	1	0,75	4	0	4,00				0	2	-0,50			1	0	1,00	0	1	-0,25	0	1	-0,25	27	20	22,00	206,413	9646	
92	12312	ARIFE ALTINTAŞ	12Z	21	12	18,00	0	2	-0,50	2	1	1,75	3	1	2,75	1	4	0,00				1	2	0,50			0	2	-0,50				28	24	22,00	206,080	9658				
93	0	EFE BAYRAK	12B	20	15	16,25	1	4	0,00	2	2	1,50	3	2	2,50	3	2	2,50				0	3	-0,75			0	1	-0,25	0	1	-0,25	29	30	21,50	204,798	9734				
94	0	ZEYNEP ABA	12	17	16	13,00	0	2	-0,50	1	3	0,25	3	1	2,75	2	1	1,75				2	1	1,75			1	0	1,00			0	1	-0,25	26	25	19,75	199,985	9995		
95	12133	BERRA DEMİR	12	17	21	11,75	3	1	2,75	1	2	0,50	2	1	1,75	2	3	1,25				3	8	1,00									28	36	19,00	197,853	10080				
96	12294	ARDA GÜL	12	15	17	10,75	1	4	0,00	2	2	1,50	2	1	1,75							4	1	3,75	0	1	-0,25	2	0	2,00	0	3	-0,75			26	29	18,75	197,278	10108	
97	12391	İSMAİL AKDEDE	12	17	15	13,25	3	1	2,75	1	2	0,50	2	3	1,25	0	3	-0,75				2	1	1,75									25	25	18,75	196,903	10128				
98	12290	FURKAN TOPDEMİR	12	17	12	14,00	4	1	3,75	0	4	-1,00	2	2	1,50																		23	19	18,25	195,295	10189				
99	12398	BÜŞRA MUTLU	12	17	14	13,50	3	1	2,75	1	1	0,75	1	0	1,00	2	1	1,75				0	5	-1,25			0	1	-0,25	0	1	-0,25	0	1	-0,25	24	25	17,75	193,820	10248	
100	712	ZÜMRA BAĞÇECİKLI	12B	18	19	13,25	0	5	-1,25	1	3	0,25	3	1	2,75	2	3	1,25				2	4	1,00			0	1	-0,25	0	1	-0,25	1	1	0,75	27	38	17,50	193,138	10276	
101	12365	SALİH TETİK	12	17	19	12,25	2	2	1,50	1	4	0,00	2	3	1,25	4	1	3,75				0	5	-1,25	0	1	-0,25	1	4	0,00	1	4	0,00	0	3	-0,75	28	46	16,50	190,208	10390
102	12310	ÖZNUR KURT	12	16	20	11,00	1	4	0,00	2	2	1,50	2	3	1,25	3	2	2,50															24	31	16,25	189,645	10408				
103	12355	HATİCE BUSE SEMİZ	12A	16	17	11,75	2	3	1,25	2	2	1,50										2	8	0,00	1	0	1,00						23	30	15,50	187,283	10486				
104	12359	NERMİN TAŞ CI	12A	17	22	11,50	2	2	1,50	1	2	0,50	0	2	-0,50	2	1	1,75				0	2	-0,50			1	3	0,25	1	1	0,75			24	35	15,25	186,600	10512		
105	0	BERFİN AKAR	12	13	16	9,00	1	3	0,25	2	2	1,50	2	2	1,50	2	3	1,25				1	2	0,50	0	3	-0,75	1	0	1,00	0	2	-0,50	0	2	-0,50	22	35	13,25	180,845	10682
106	12260	MELİS DANACIOĞLU	12	17	19	12,25	1	0	1,00	1	4	0,00	1	1	0,75							0	4	-1,00			0	3	-0,75	1	0	1,00	21	31	13,25	180,433	10697				
107	92326	ARDA EREN	12	16	11	13,25	0	1	-0,25	0	1	-0,25	0	1	-0,25							0	1	-0,25			2	3	1,25	0	3	-0,75	1	2	0,50	19	23	13,25	180,333	10701	
108	0	ZEYNEP ŞİMŞEK	12	13	15	9,25	0	4	-1,00	3	1	2,75			3	1	2,75				0	4	-1,00	0	1	-0,25	1	2	0,50	0	2	-0,50			20	30	12,50	178,548	10757		
109	12099	ELİFNUR ŞIK	12B	10	27	3,25	1	4	0,00	3	1	2,75	3	1	2,75	2	3	1,25				2	3	1,25	0	1	-0,25	2	3	1,25	0	3	-0,75	0	3	-0,75	23	49	10,75	174,033	10878
110	12361	SEZEN GÖKÇE FİDAN	12A	13	21	7,75	3	0	3,00	0	5	-1,25	0	4	-1,00	2	3	1,25				1	4	0,00	0	1	-0,25	0	1	-0,25	1	1	0,75	0	1	-0,25	20	41	9,75	170,448	10944
111	12205	RAMAZAN ÇELAIN	12	7	29	-0,25	0	5	-1,25	0	3	-0,75	0	1	-0,25	2	2	1,50				0	7	-1,75	0	1	-0,25	1	3	0,25	0	1	-0,25			10	52	-3,00			

OKUL TYT NET LİSTESİ (TYT sıralı)

KATILIMLAR																																								
İL		İLÇE		OKUL							SINAV ADI				OKUL	İLÇE	İL	GENEL																						
MANİSA		YUNUSEMRE		KEP AKADEMİ 12.EŞİT AĞIRLIK							PES TYT 1				111	678	957	11446																						
Sıra	Ö.No	İsim	Sınıf	TYT Türkçe			TYT Sosyal						TYT Matematik			TYT Fen			Toplam		TYT																			
				Türkçe			Tarih-1		Coğrafya-1		Felsefe Din		Kül. ve Ahl.		Felsefe (Seçmeli)		Matematik-1			Geometri		Fizik		Kimya		Biyoloji		Puan Genel												
				D	Y	N	D	Y	N	D	Y	N	D	Y	N	D	Y	N	D	Y	N	D	Y	N	D	Y	N	D	Y	N	Puan	Genel								
Genel Ortalama				22,76	12,81	19,56	2,02	1,90	1,54	2,62	1,19	2,32	2,77	1,29	2,45	3,34	1,00	3,09	0,02	0,01	0,02	11,18	4,27	10,11	1,56	1,04	1,30	2,13	1,95	1,64	2,40	1,60	2,00	1,58	1,65	1,16	52,38	28,71	45,19	274,950
Okul Ortalaması				22,84	13,18	19,54	2,71	1,70	2,29	2,68	1,54	2,30	2,86	1,34	2,53	3,08	1,13	2,80	0,00	0,00	0,00	6,65	3,73	5,72	0,38	0,32	0,30	0,88	1,18	0,59	0,71	1,19	0,41	0,63	1,02	0,38	43,42	26,33	36,86	249,610

NET ORTALAMALARINA GÖRE KIYASLAMA

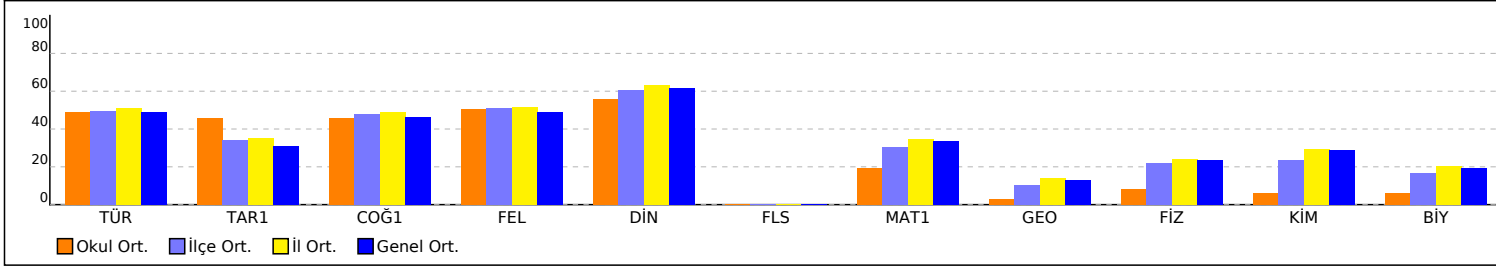

NET ORTALAMASINA GÖRE ŞUBE KARŞILAŞTIRMA

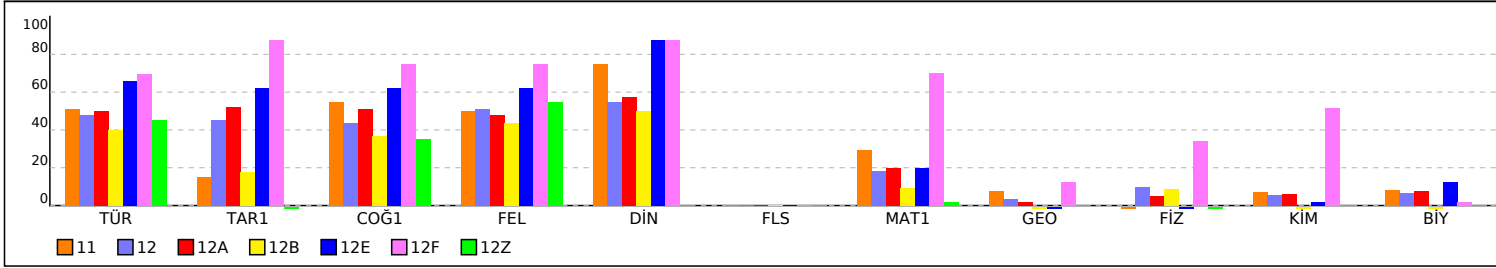

PUAN ORT. GÖRE KIYAS

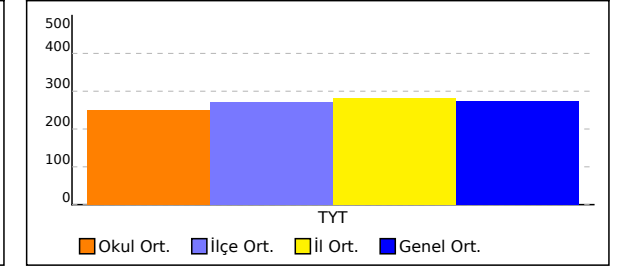

PUANA GÖRE ŞUBE KIYAS

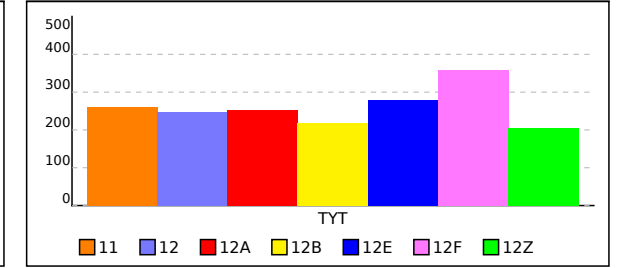

OKUL TYT TEST BAZLI NET LİSTESİ (TYT sıralı)

															KATILIMLAR										
															Okul	İlçe	İl	Genel							
İL		İLÇE		OKUL						SINAV ADI															
MANİSA		YUNUSEMRE		KEP AKADEMİ 12.EŞİT AĞIRLIK						PES TYT 1						111	678	957	11446						
Sıra	Ö.No	İsim	Sınıf	TYT Türkçe			TYT Sosyal			TYT Matematik			TYT Fen			Toplam			TYT						
				D	Y	N	D	Y	N	D	Y	N	D	Y	N	D	Y	N	Puan	Sn	Okul	İlçe	İl	Genel	
Genel Ortalama				22,8	12,8	19,56	10,8	5,4	9,43	12,7	5,3	11,40	6,1	5,2	4,80	52,4	28,7	45,19	274,950						
Okul Ortalaması				22,8	13,2	19,54	11,3	5,7	9,91	7,0	4,1	6,02	2,2	3,4	1,38	43,4	26,3	36,85	249,610						
1	12393	ELİF TAŞTAN	12	32	7	30,25	14	4	13,00	34	1	33,75	12	4	11,00	92	16	88,00	404,268	1	1	22	40	355	
2	12097	ALİ EGE YÖZDEMİR	12	33	6	31,50	17	3	16,25	32	4	31,00	11	8	9,00	93	21	87,75	403,270	2	2	24	43	378	
3	75060	BİLAL ÇİFTÇİ	12F	29	10	26,50	19	1	18,75	24	5	22,75	11	4	10,00	83	20	78,00	374,515	1	3	52	94	988	
4	16004	NURGÜL ARGÜN	12	31	9	28,75	17	2	16,50	27	5	25,75	7	2	6,50	82	18	77,50	372,573	3	4	53	99	1043	
5	12052	FATMA SELENAY VURA	12	31	9	28,75	16	4	15,00	24	6	22,50	7	5	5,75	78	24	72,00	355,933	4	5	83	153	1565	
6	0	DEHA AKYOL	12	29	11	26,25	18	2	17,50	22	5	20,75	8	12	5,00	77	30	69,50	348,678	5	6	92	180	1848	
7	12036	NAZLI ERKELET	12F	31	8	29,00	15	5	13,75	23	5	21,75	5	11	2,25	74	29	66,75	339,905	2	7	111	215	2210	
8	61034	HASAN ÇALI Ş*N	12	29	9	26,75	15	4	14,00	22	3	21,25	6	6	4,50	72	22	66,50	339,533	6	8	112	216	2226	
9	38380	DİLA YÜKSEL	12	27	13	23,75	16	3	15,25	18	9	15,75	11	7	9,25	72	32	64,00	332,563	7	9	131	249	2553	
10	12032	CEYLİN ERDOĞAN	12A	27	11	24,25	15	3	14,25	21	7	19,25	4	2	3,50	67	23	61,25	323,963	1	10	150	276	2964	
11	94386	HAMZA SAMET TURAN	12A	25	13	21,75	17	2	16,50	22	5	20,75	3	6	1,50	67	26	60,50	321,943	2	11	152	282	3056	
12	12166	BEYZA ÇİÇEK	12A	30	7	28,25	16	3	15,25	13	8	11,00	5	0	5,00	64	18	59,50	318,218	3	12	160	298	3215	
13	12253	MERTCAN EVCİMEN	12	28	11	25,25	16	4	15,00	19	6	17,50	2	2	1,50	65	23	59,25	317,713	8	13	164	303	3246	
14	12030	BERKAY ÜNAL	12A	28	12	25,00	17	2	16,50	13	3	12,25	4	7	2,25	62	24	56,00	307,960	4	14	186	334	3722	
15	12262	ASLI NAZ ABALI	12	28	10	25,50	14	6	12,50	11	2	10,50	7	5	5,75	60	23	54,25	302,750	9	15	204	358	3988	
16	12269	EREN ALP TANIŞ	12E	30	10	27,50	16	4	15,00	13	9	10,75	1	3	0,25	60	26	53,50	300,005	1	16	212	369	4108	
17	12086	ESRA ÇATALBAŞ	12	29	10	26,50	17	3	16,25	13	8	11,00	0	4	-1,00	59	25	52,75	297,820	10	17	217	377	4238	
18	12348	ALEYNA YAVUZ	12	27	12	24,00	15	5	13,75	8	1	7,75	7	0	7,00	57	18	52,50	297,710	11	18	218	379	4243	
19	12015	ARDA KUMOVA	12A	28	12	25,00	16	4	15,00	13	4	12,00	1	4	0,00	58	24	52,00	295,790	5	19	223	386	4354	
20	0	EMRE AKÇASAYAR	12	28	12	25,00	15	5	13,75	13	6	11,50	4	11	1,25	60	34	51,50	294,330	12	20	229	393	4435	
21	12111	SUDE DURAN	12	27	13	23,75	15	3	14,25	13	5	11,75	1	2	0,50	56	23	50,25	290,688	13	21	236	406	4628	
22	12384	ELİF AKALIN	12	29	11	26,25	13	6	11,50	9	2	8,50	5	6	3,50	56	25	49,75	288,973	14	22	242	414	4728	
23	12278	LEYLA NAZ ÖZDEMİR	12	29	9	26,75	13	6	11,50	9	6	7,50	5	4	4,00	56	25	49,75	288,928	15	23	243	415	4732	
24	12373	CEYLİN ÇİLİNGİR	12	28	9	25,75	15	3	14,25	9	1	8,75	0	3	-0,75	52	16	48,00	283,583	16	24	257	432	5035	
25	12080	ERAY AKYÜZ	12	26	12	23,00	16	3	15,25	12	10	9,50				54	25	47,75	283,215	17	25	260	435	5054	
26	12130	SİBEL ORUCU	12	26	12	23,00	14	4	13,00	10	6	8,50	4	4	3,00	54	26	47,50	282,580	18	26	263	439	5085	
27	0	TAHA DÖNMEZ	12A	28	10	25,50	13	6	11,50	7	4	6,00	6	6	4,50	54	26	47,50	282,315	6	27	264	440	5099	
28	12031	AYŞEGÜL UZUN	12A	28	12	25,00	15	5	13,75	8	7	6,25	3	2	2,50	54	26	47,50	282,300	7	28	265	441	5102	
29	0	BÜŞRA KOCABAŞ	12B	25	15	21,25	16	4	15,00	10	2	9,50	2	4	1,00	53	25	46,75	280,463	1	29	269	447	5196	
30	12265	İLGİN GÖKÇE	12	33	7	31,25	15	4	14,00	3	6	1,50	1	4	0,00	52	21	46,75	279,123	19	30	274	452	5268	
31	0	MEHMET FATİH ŞAHİN	12	20	16	16,00	13	7	11,25	19	7	17,25	3	8	1,00	55	38	45,50	277,370	20	31	279	457	5368	
32	12386	YAĞMUR ŞEKAR	12A	29	10	26,50	15	5	13,75	6	2	5,50	0	2	-0,50	50	19	45,25	275,190	8	32	289	471	5518	
33	12358	YAĞIZ ŞİMŞEK	12A	24	9	21,75	15	2	14,50	9	4	8,00				48	15	44,25	272,808	9	33	294	480	5639	
34	12336	KAAN ŞENGÜL	12	26	12	23,00	14	5	12,75	9	3	8,25				49	20	44,00	271,890	21	34	300	486	5695	
35	63006	YAKUP AYKAÇ	12	24	12	21,00	16	4	15,00	5	3	4,25	2	1	1,75	47	20	42,00	266,180	22	35	323	515	6010	
36	12329	ENES AKBULUT	12A	23	11	20,25	13	5	11,75	10	4	9,00	1	2	0,50	47	22	41,50	264,718	10	36	327	519	6092	
37	0	YAĞMUR TEKELİ	12	25	6	23,50	12	2	11,50	7	3	6,25				44	11	41,25	263,520	23	37	330	525	6157	
38	18001	DİLA BOZKURT	11	24	14	20,50	11	5	9,75	11	6	9,50	2	5	0,75	48	30	40,50	261,675	1	38	339	535	6262	
39	12154	CEYLİN AKDUMAN	12A	25	14	21,50	12	6	10,50	7	3	6,25	3	4	2,00	47	27	40,25	260,840	11	39	345	541	6325	
40	12379	UMAY AK	12	25	11	22,25	14	5	12,75	4	2	3,50	2	1	1,75	45	19	40,25	260,733	24	40	346	542	6331	
41	12022	YİĞİT SAVUNMUŞ	12A	26	14	22,50	15	5	13,75	7	9	4,75	0	4	-1,00	48	32	40,00	259,835	12	41	349	547	6388	
42	12255	BİRCE YILDIRIM	12A	25	14	21,50	13	4	12,00	6	4	5,00	2	4	1,00	46	26	39,50	258,535	13	42	357	557	6474	
43	12376	LARA ÜTÜK	12	27	10	24,50	10	9	7,75	7	1	6,75				44	20	39,00	256,595	25	43	366	571	6593	
44	12382	EMİRHAN AKGÜN	12E	28	12	25,00	14	6	12,50	2	4	1,00	2	6	0,50	46	28	39,00	256,550	2	44	367	572	6601	
45	12220	EYÜPCAN KARATAŞ	12	24	11	21,25	11	7	9,25	8	2	7,50				43	20	38,00	253,998	26	45	379	587	6764	
46	12364	ARİF ERDEM AKIN	12A	25	12	22,00	12	6	10,50	5	3	4,25	2	3	1,25	44	24	38,00	253,950	14	46	380	589	6768	
47	12395	MUSTAFA ALCEYLAN	12	22	14	18,50	14	6	12,50	3	0	3,00	4	5	2,75	43	25	36,75	250,690	27	47	395	606	6954	
48	0	ZEYNEP İDİL ÇİÇEK	12A	27	12	24,00	10	4	9,00	5	6	3,50	2	6	0,50	44	28	37,00	250,640	15	48	396	607	6956	

OKUL TYT TEST BAZLI NET LİSTESİ (TYT sıralı)

OKUL TYT TEST BAZLI NET LİSTESİ (TYT sıralı)															KATILIMLAR									
İL		İLÇE		OKUL						SINAV ADI						Okul	İlçe	İl	Genel					
MANİSA		YUNUSEMRE		KEP AKADEMİ 12.EŞİT AĞIRLIK						PES TYT 1						111	678	957	11446					
Sıra	Ö.No	İsim	Sınıf	TYT Türkçe			TYT Sosyal			TYT Matematik			TYT Fen			Toplam			TYT					
				D	Y	N	D	Y	N	D	Y	N	D	Y	N	D	Y	N	Puan	Sn	Okul	İlçe	İl	Genel
Genel Ortalama				22,8	12,8	19,56	10,8	5,4	9,43	12,7	5,3	11,40	6,1	5,2	4,80	52,4	28,7	45,19	274,950					
Okul Ortalaması				22,8	13,2	19,54	11,3	5,7	9,91	7,0	4,1	6,02	2,2	3,4	1,38	43,4	26,3	36,85	249,610					
49	12401	SUDENAZ YOLCU	12	26	7	24,25	14	2	13,50	1	5	-0,25	0	2	-0,50	41	16	37,00	250,568	28	49	397	608	6959
50	65794	RANA BODUR	12	27	9	24,75	12	7	10,25	1	3	0,25	2	2	1,50	42	21	36,75	249,828	29	50	400	612	7010
51	12286	ENES AKYOL	12	23	14	19,50	10	5	8,75	8	6	6,50	3	5	1,75	44	30	36,50	249,765	30	51	401	613	7012
52	12082	GÖKÇE OĞUL	12	18	20	13,00	12	7	10,25	13	4	12,00	1	2	0,50	44	33	35,75	248,295	31	52	407	621	7104
53	710	YAĞMUR YÖNEYER	12B	26	11	23,25	11	7	9,25	4	2	3,50	0	1	-0,25	41	21	35,75	246,933	2	53	411	626	7185
54	64742	AHMET GÜRLER	12	22	9	19,75	15	4	14,00	2	4	1,00	1	3	0,25	40	20	35,00	245,143	32	54	416	632	7279
55	0	DAMLA KULA	12A	19	17	14,75	11	7	9,25	12	5	10,75				42	29	34,75	245,028	16	55	417	633	7285
56	12417	EFE ŞERBETÇİOĞL	12	25	14	21,50	11	7	9,25	5	1	4,75	0	4	-1,00	41	26	34,50	243,355	33	56	422	639	7380
57	12414	MUHAMMED SENA AKS	12	25	11	22,25	14	6	12,50	0	1	-0,25				39	18	34,50	243,298	34	57	423	640	7384
58	12406	UĞUR KARAKAYA	12	26	11	23,25	11	9	8,75	2	3	1,25	1	0	1,00	40	23	34,25	242,453	35	58	427	645	7430
59	12181	SEDEN KUTLU	12	23	11	20,25	11	7	9,25	4	2	3,50	2	4	1,00	40	24	34,00	242,088	36	59	432	650	7466
60	12405	KAYRA HOROZLAR	12A	23	14	19,50	10	9	7,75	2	2	1,50	5	4	4,00	40	29	32,75	238,530	17	60	444	666	7681
61	12408	ENES ATKI	12	20	18	15,50	13	5	11,75	2	5	0,75	6	7	4,25	41	35	32,25	237,550	37	61	450	673	7735
62	12349	TALHA KARAKOÇ	12A	21	17	16,75	12	8	10,00	7	8	5,00	2	6	0,50	42	39	32,25	237,238	18	62	451	674	7752
63	12279	ELİF NAZ ÇİÇEK	12A	22	17	17,75	13	5	11,75	4	5	2,75				39	27	32,25	237,088	19	63	452	676	7756
64	12246	İLAYDA NUR ÇİLOĞLAN	12	23	12	20,00	12	4	11,00	1	5	-0,25	2	2	1,50	38	23	32,25	236,855	38	64	454	679	7770
65	0	BARAN DENİZ	12	22	15	18,25	6	4	5,00	9	6	7,50	2	5	0,75	39	30	31,50	234,788	39	65	466	694	7911
66	85614	ZELİHA NUR UYSAL	12A	21	13	17,75	4	4	3,00	8	2	7,50	5	9	2,75	38	28	31,00	233,423	20	66	473	704	7999
67	12127	CEYDA POYRAZ	12	23	14	19,50	10	8	8,00	4	3	3,25	0	2	-0,50	37	27	30,25	230,800	40	67	490	724	8170
68	12319	RENGİN KIRMIZIGÜL	12	17	20	12,00	6	10	3,50	8	2	7,50	8	5	6,75	39	37	29,75	230,555	41	68	493	728	8188
69	12039	ÖZNUR SALTIK	12	21	19	16,25	10	9	7,75	7	6	5,50	2	6	0,50	40	40	30,00	230,508	42	69	494	729	8191
70	12108	SARENUR KATLANÇ	12A	18	17	13,75	14	3	13,25	2	6	0,50	3	5	1,75	37	31	29,25	228,618	21	70	501	738	8336
71	12344	İBRAHİM ENE SDOĞAN	12A	20	13	16,75	13	7	11,25	1	0	1,00	1	3	0,25	35	23	29,25	228,168	22	71	502	740	8363
72	12259	EMİRHAN GEDİK	12	22	16	18,00	11	9	8,75	4	3	3,25	0	3	-0,75	37	31	29,25	227,965	43	72	504	742	8375
73	12369	UMUT CAN SARIALTUN	12A	25	8	23,00	5	7	3,25	4	4	3,00				34	19	29,25	227,345	23	73	507	745	8418
74	12340	ALİRİZA TILKAT	12	17	13	13,75	14	4	13,00	1	0	1,00	1	0	1,00	33	17	28,75	227,078	44	74	509	747	8435
75	12148	İREM TÜRELİ	12	20	9	17,75	11	4	10,00	2	5	0,75				33	18	28,50	225,763	45	75	513	755	8532
76	12350	YUDUM DAŞ	12	24	12	21,00	8	11	5,25	3	3	2,25	0	1	-0,25	35	27	28,25	224,575	46	76	517	760	8606
77	12049	BEYZA DÖLEŞ	12A	23	13	19,75	10	8	8,00							33	21	27,75	223,238	24	77	527	771	8682
78	12183	DAMLA İZGÜ ÖZKAN	12	23	10	20,50	5	3	4,25	4	6	2,50	1	2	0,50	33	21	27,75	223,160	47	78	528	772	8691
79	12347	SILA AKAR	12	21	11	18,25	9	7	7,25	4	8	2,00				34	26	27,50	222,678	48	79	530	774	8728
80	0	KAAN MALÇOK	12	20	12	17,00	11	6	9,50	0	1	-0,25	1	1	0,75	32	20	27,00	221,360	49	80	531	777	8810
81	12156	FADİME YANIK	12A	18	15	14,25	9	5	7,75	5	4	4,00	1	2	0,50	33	26	26,50	220,198	25	81	536	784	8886
82	12026	MİLAY GAMZE KURU	12	16	15	12,25	14	4	13,00	2	5	0,75	1	4	0,00	33	28	26,00	218,928	50	82	537	786	8957
83	12311	CEYDA DEMİRHAN	12	20	5	18,75	8	3	7,25							28	8	26,00	218,083	51	83	539	788	9011
84	12275	ÖMER GÜLEÇ	12	16	17	11,75	11	9	8,75	4	6	2,50	3	3	2,25	34	35	25,25	216,818	52	84	545	794	9076
85	1142	ZEHRA NUR DÖNMEZ	12B	23	17	18,75	7	13	3,75	5	10	2,50	4	16	0,00	39	56	25,00	215,063	3	85	551	800	9171
86	12155	FATMA ÇEŞMECİ	12	19	17	14,75	12	6	10,50	2	4	1,00	0	6	-1,50	33	33	24,75	214,768	53	86	552	801	9185
87	12356	FURKAN YAŞAR ZENGİLİ	12	19	15	15,25	10	3	9,25	1	0	1,00	0	3	-0,75	30	21	24,75	214,733	54	87	554	803	9189
88	14028	HİLAL NUR YILMAZ	12	19	16	15,00	9	6	7,50	3	4	2,00	0	1	-0,25	31	27	24,25	213,275	55	88	557	808	9278
89	42118	ZELAL USLU	12	20	11	17,25	9	8	7,00	0	1	-0,25				29	20	24,00	212,238	56	89	562	813	9330
90	86090	FATMANUR ÖZARLI	12	18	12	15,00	7	6	5,50	3	6	1,50	2	2	1,50	30	26	23,50	211,080	57	90	565	817	9394
91	11261	ZEH A BETÜL ŞAHİN	12	19	13	15,75	7	3	6,25	0	2	-0,50	1	2	0,50	27	20	22,00	206,413	58	91	574	832	9646
92	12312	ARİFE ALTINTAŞ	12Z	21	12	18,00	6	8	4,00	1	2	0,50	0	2	-0,50	28	24	22,00	206,080	1	92	575	833	9658
93	0	EFE BAYRAK	12B	20	15	16,25	9	10	6,50	0	3	-0,75	0	2	-0,50	29	30	21,50	204,798	4	93	580	839	9734
94	0	ZEYNEP ABA	12	17	16	13,00	6	7	4,25	2	1	1,75	1	1	0,75	26	25	19,75	199,985	59	94	597	860	9995
95	12133	BERRA DEMİR	12	17	21	11,75	8	7	6,25	3	8	1,00				28	36	19,00	197,853	60	95	601	866	10080
96	12294	ARDA GÜL	12	15	17	10,75	5	7	3,25	4	2	3,50	2	3	1,25	26	29	18,75	197,278	61	96	605	870	10108

OKUL TYT TEST BAZLI NET LİSTESİ (TYT sıralı)

														KATILIMLAR											
														Okul	İlçe	İl	Genel								
İL		İLÇE		OKUL						SINAV ADI															
MANİSA		YUNUSEMRE		KEP AKADEMİ 12.EŞİT AĞIRLIK						PES TYT 1						111	678	957	11446						
Sıra	Ö.No	İsim	Sınıf	TYT Türkçe			TYT Sosyal			TYT Matematik			TYT Fen			Toplam			TYT						
				D	Y	N	D	Y	N	D	Y	N	D	Y	N	D	Y	N	Puan	Sn	Okul	İlçe	İl	Genel	
Genel Ortalama				22,8	12,8	19,56	10,8	5,4	9,43	12,7	5,3	11,40	6,1	5,2	4,80	52,4	28,7	45,19	274,950						
Okul Ortalaması				22,8	13,2	19,54	11,3	5,7	9,91	7,0	4,1	6,02	2,2	3,4	1,38	43,4	26,3	36,85	249,610						
97	12391	İSMAİL AKDEDE	12	17	15	13,25	6	9	3,75	2	1	1,75				25	25	18,75	196,903	62	97	606	871	10128	
98	12290	FURKAN TOPDEMİR	12	17	12	14,00	6	7	4,25							23	19	18,25	195,295	63	98	608	875	10189	
99	12398	BÜŞRA MUTLU	12	17	14	13,50	7	3	6,25	0	5	-1,25	0	3	-0,75	24	25	17,75	193,820	64	99	613	880	10248	
100	712	ZÜMRA BAĞÇECİKLİ	12B	18	19	13,25	6	12	3,00	2	4	1,00	1	3	0,25	27	38	17,50	193,138	5	100	615	883	10276	
101	12365	SALİH TETİK	12	17	19	12,25	9	10	6,50	0	6	-1,50	2	11	-0,75	28	46	16,50	190,208	65	101	621	891	10390	
102	12310	ÖZNR KURT	12	16	20	11,00	8	11	5,25							24	31	16,25	189,645	66	102	623	893	10408	
103	12355	HATİCE BUSE SEMİZ	12A	16	17	11,75	4	5	2,75	3	8	1,00				23	30	15,50	187,283	26	103	628	898	10486	
104	12359	NERMİN TAŞ CI	12A	17	22	11,50	5	7	3,25	0	2	-0,50	2	4	1,00	24	35	15,25	186,600	27	104	630	900	10512	
105	0	BERFİN AKAR	12	13	16	9,00	7	10	4,50	1	5	-0,25	1	4	0,00	22	35	13,25	180,845	67	105	637	909	10682	
106	12260	MELİS DANACIOĞLU	12	17	19	12,25	3	5	1,75	0	4	-1,00	1	3	0,25	21	31	13,25	180,433	68	106	640	912	10697	
107	92326	ARDA EREN	12	16	11	13,25	0	3	-0,75	0	1	-0,25	3	8	1,00	19	23	13,25	180,333	69	107	641	913	10701	
108	0	ZEYNEP ŞİMŞEK	12	13	15	9,25	6	6	4,50	0	5	-1,25	1	4	0,00	20	30	12,50	178,548	70	108	644	916	10757	
109	12099	ELİFNUR ŞIK	12B	10	27	3,25	9	9	6,75	2	4	1,00	2	9	-0,25	23	49	10,75	174,033	6	109	648	923	10878	
110	12361	SEZEN GÖKÇE FIDAN	12A	13	21	7,75	5	12	2,00	1	5	-0,25	1	3	0,25	20	41	9,75	170,448	28	110	654	930	10944	
111	12205	RAMAZAN ÇELAIN	12	7	29	-0,25	2	11	-0,75	0	8	-2,00	1	4	0,00	10	52	-3,00							

TESTLERİ NET ORTALAMALARINA GÖRE KIYASLAMA

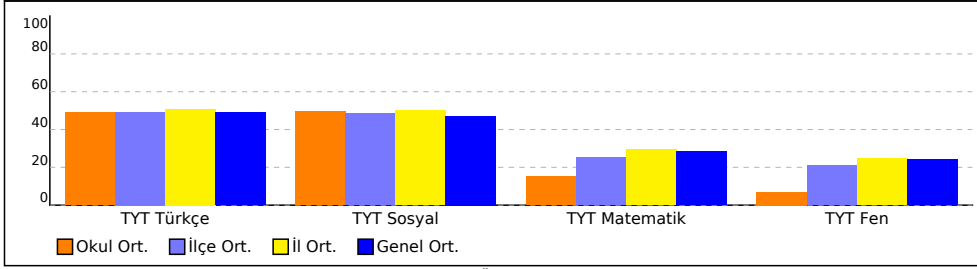

PUAN ORT. GÖRE KIYAS

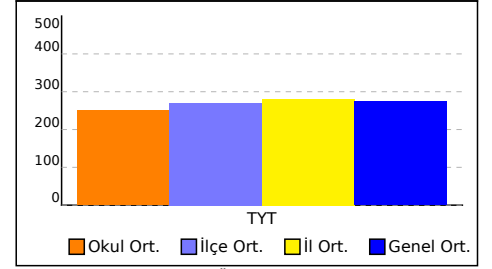

NET ORTALAMASINA GÖRE ŞUBE KARŞILAŞTIRMA

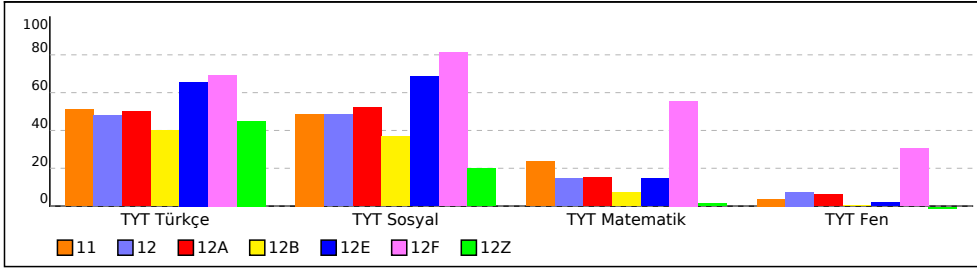

PUANA GÖRE ŞUBE KIYAS

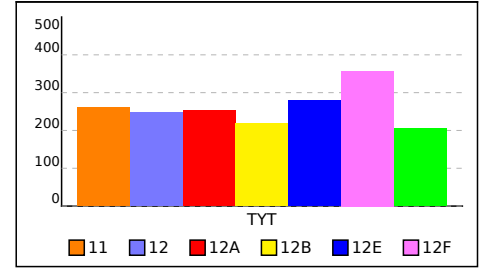

MANİSA / YUNUSEMRE
KEP AKADEMİ 12.EŞİT AĞIRLIK

11 - 18001
DİLA BOZKURT

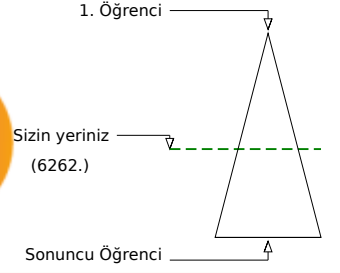
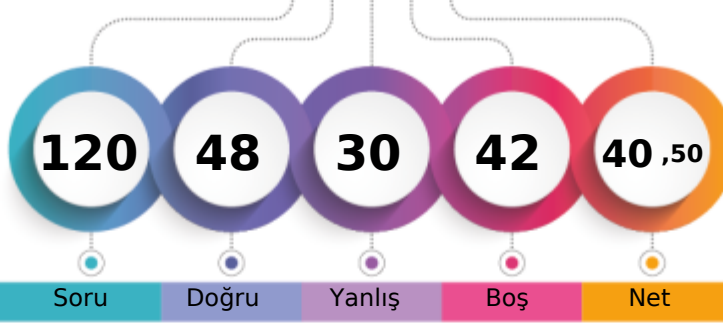

Şube	Kurum	İlçe	İl	Genel
Öğrenci Sıra No	1	38	339	535
Sınava Katılan Öğrenci Sayısı	1	111	678	957
				6262 % 54,71
				11446

	Soru	Doğru	Yanlış	Boş	Net	Başarı
TYT Türkçe	40	24	14	2	20,50	% 51
Cevap Anahtarı	A	CCDCBEDAACEBADDAAEBDBCEBDCEACBDCECAACDADA				
Cevaplarınız		CCDCBEabAaEB DDdbBDBCcDcEadBDCECaAe eAeb				

	S	D	Y	B%
Türkçe	0	0	0	0
Sözcükte Anlam	3	2	1	67
Metne Sözcük Yerleştirme	1	1	0	100
Cümleli Yorumlama ve Açıklama	2	2	0	100
Deyimler ve Atasözleri	1	1	0	100
Seş Bilgisi - Karma	1	0	1	0
Bitişik ve Ayrı Yazılan Kelimeler	1	0	1	0
Yazım Kuralları - Karma	1	1	0	100
Virgül	1	0	1	0
EKLER VE SÖZCÜK YAPISI	1	1	0	100
Noktalama İşaretleri - Karma	1	1	0	100
Karma Dil Bilgisi	1	0	0	0
Paragrafı İkiye Ayırma	1	1	0	100
Paragrafa Özgü Soru Kökü	2	2	0	100
ANLATIM TEKNİKLERİ VE DÜŞÜNCEYİ GELİŞTİRME YOLLARI	1	0	1	0
İki Paragrafın Karşılaştırılması	2	1	1	50
Paragrafın Konusu	3	2	1	67
Paragrafa Yardımcı Düşünceler	4	3	1	75
Paragrafa Ana Düşünce (Ana Fikir)	2	2	0	100
Paragrafın Yorumlanması	4	1	3	25
Paragrafta Boş Bırakılan Yerleri Tamamlama	2	2	0	100
Paragrafta Anlatım Akışını Bozan Cümle	1	0	1	0
Diyalogta Boş Bırakılan Yerleri Tamamlama	1	0	1	0
Paragrafa Cümle Yerleştirme	1	1	0	100
Bir Paragrafa Bağlı Çoklu Sorular	6	1	4	17

	Soru	Doğru	Yanlış	Boş	Net	Başarı
Matematik-1	30	10	5	15	8,75	% 29
Geometri	10	1	1	8	0,75	% 8
TYT Matematik	40	11	6	23	9,50	% 24
Cevap Anahtarı	A	CEDAEBDABBCEDEBDBCECECEBCEBBDDBBACECABBE				
Cevaplarınız		CE Aba eBBC D C e eB CaB				

	S	D	Y	B%
Matematik-1	0	0	0	0
Rasyonel Sayılar	1	1	0	100
Ondalık Sayılar	1	1	0	100
Üslü İfadeler	1	0	0	0
Köklü İfadeler	1	1	0	100
Sayı Problemleri	5	0	3	0
Aralık Kavramı ve Basit Eşitsizlikler	1	0	1	0
Tek ve Çift Sayılar	1	0	0	0
Mutlak Değerli Eşitsizlikler	1	0	1	0
Birinci Dereceden Bir Bilinmeyenli Denklemler	1	1	0	100
Birinci Dereceden İki Bilinmeyenli Denklemler	1	1	0	100
Küme Problemleri	1	1	0	100
Fonksiyon Grafikleri	1	0	0	0
Koşullu Önerme ve İki Yönlü Koşullu Önerme	1	0	0	0
Merkezi Eğilim ve Yayılım Ölçüleri	1	0	0	0
Sayı Basamakları	1	0	0	0
Çarpımlara Ayırma ve Özdeşlikler	1	1	0	100
Rutin Olmayan Problemler	2	0	0	0
Yaş Problemleri	1	1	0	100
Temel Kavramlar ve Sayı Kümeleri	1	0	0	0
Hareket Problemleri	2	0	0	0

	Soru	Doğru	Yanlış	Boş	Net	Başarı
Tarih-1	5	1	1	3	0,75	% 15
Coğrafya-1	5	3	1	1	2,75	% 55
Felsefe	5	3	2	0	2,50	% 50
Din Kül. ve Ahl. Bil.	5	4	1	0	3,75	% 75
Felsefe (Seçmeli)	5	0	0	5	0,00	% 0
TYT Sosyal	20	11	5	4	9,75	% 49
Cevap Anahtarı	A	ACDBECAABCABBCCDDADBDAAADAA				
Cevaplarınız		dC CbA CeBeCDeADBD				

	S	D	Y	B%
Tarih-1	0	0	0	0
İlk ve Orta Çağlarda İç Asya'daki Türk siyasi teşekküllerinin güç ve yönetim yapısını açıklar.	1	0	1	0
Uyguladığı uzun vadeli stratejinin Osmanlı Devleti'nin dünya gücü haline gelmesindeki rolünü analiz eder.	1	1	0	100
Osmanlı Devleti'nin siyasi varlığına yönelik iç ve dış tehditleri analiz eder.	1	0	0	0
Büyük Millet Meclisinin açılış sürecini ve sonrasında meydana gelen gelişmeleri kavrar.	1	0	0	0
Hukuk alanında meydana gelen gelişmelerin Türk toplumunda meydana getirdiği değişimleri kavrar.	1	0	0	0
Coğrafya-1	0	0	0	0
Doğa ve İnsan Etkileşimi	1	1	0	100
Dış Kuvvetler	1	0	1	0
Nüfus Piramitleri	1	1	0	100
Uluslararası Ulaşım Hatları	1	0	0	0
Afetlerin Dağılışı ve Afetlerden Korunma Yolları	1	1	0	100
Felsefe	0	0	0	0
MÖ 6. Yüzyıl - MS 2. Yüzyıl Felsefesinin Ayırıcı Nitelikleri	1	0	1	0
Felsefi Düşünce	2	1	1	50
15. Yüzyıl - 17. Yüzyıl Felsefesinin Ortaya Çıkışı	1	1	0	100
Siyaset Felsefesi	1	1	0	100
Din Kül. ve Ahl. Bil.	0	0	0	0
Gençlik ve Değerler	1	0	1	0
Ahlaki Tutum ve Davranışlar	2	2	0	100
İslam ve İbadet	1	1	0	100
İslam Düşüncesinde İtikadi, Siyasi ve Fikhi Yorumlar	1	1	0	100

	Soru	Doğru	Yanlış	Boş	Net	Başarı
Fizik	7	0	1	6	-0,25	% 0
Kimya	7	1	2	4	0,50	% 7
Biyoloji	6	1	2	3	0,50	% 8
TYT Fen	20	2	5	13	0,75	% 4
Cevap Anahtarı	A	BEDBADDEEBBCCDADDCEB				
Cevaplarınız		e d aD ddB				

	S	D	Y	B%
Fizik	0	0	0	0
Fiziksel nicelikleri sınıflandırır.	1	0	0	0
Yapışma (adezyon) ve birbirini tutma (kohezyon) olaylarını örneklerle açıklar.	2	0	1	0
Konum, alınan yol, yer değiştirme, hız ve hız kavramlarını birbirleri ile ilişkilendirir.	1	0	0	0
Elektrik Devreleri	1	0	0	0
Isı, sıcaklık ve iç enerji kavramlarını açıklar.	1	0	0	0
Aydınlanma	1	0	0	0
Kimya	0	0	0	0
Kimya Uygulamalarında İş Sağlığı ve Güvenliği	1	0	1	0
Elementlerin Sınıflandırılması	1	0	0	0
Zayıf Etkileşimlerin Sınıflandırılması	1	0	0	0
Mol Kavramı	1	0	0	0
Çözeltilerde Derişim	1	0	0	0
Asitler ve Bazlar	1	0	1	0
Gıdalar	1	1	0	100
Biyoloji	0	0	0	0
Karbohidratlar	1	0	0	0
Küçük Moleküllerin Taşınması	1	0	0	0
Hayvanlar	1	0	0	0
Mayoz	1	0	1	0
Cinsiyete Bağlı Kalıtım	1	0	1	0
Ekosistemde Madde ve Enerji Akışı	1	1	0	100

MANİSA / YUNUSEMRE
KEP AKADEMİ 12.EŞİT AĞIRLIK

12 - 64742
AHMET GÜRLER

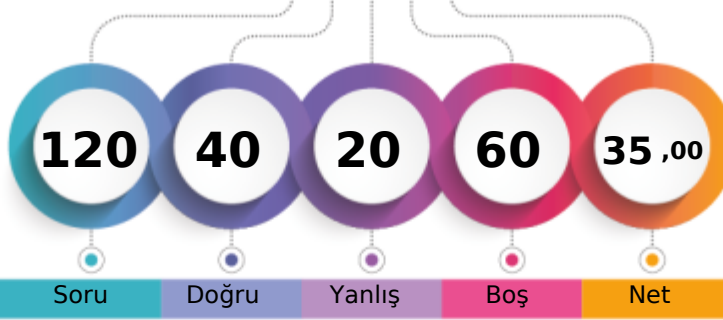

1. Öğrenci

Sizin yeriniz
(7279.)

Sonuncu Öğrenci

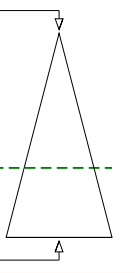

Soru

Doğru

Yanlış

Boş

Net

Şube

Kurum

İlçe

İl

Genel

Öğrenci Sıra No

32

54

416

632

7279

% 63,59

Sınava Katılan Öğrenci Sayısı

71

111

678

957

11446

		Soru	Doğru	Yanlış	Boş	Net	Başarı
TYT Türkçe		40	22	9	9	19,75	% 49
Cevap Anahtarı	B	CDBEDACCEBADDAAEBDBCBDEECABDCCEACDADAAC					
Cevaplarınız		bDB Ce cDAaeDBC DDcbAB CECDACDeDac					

	S	D	Y	B%
Türkçe	0	0	0	0
Sözcükte Anlam	3	2	1	67
Metne Sözcük Yerleştirme	1	0	1	0
Cümleli Yorumlama ve Açıklama	2	2	0	100
Deyimler ve Atasözleri	1	0	0	0
Seş Bilgisi - Karma	1	0	0	0
Bitişik ve Ayrı Yazılan Kelimeler	1	0	0	0
Yazım Kuralları - Karma	1	0	1	0
Virgül	1	0	0	0
EKLER VE SÖZCÜK YAPISI	1	0	0	0
Noktalama İşaretleri - Karma	1	0	0	0
Karma Dil Bilgisi	1	0	0	0
Paragrafı İkiye Ayırma	1	0	1	0
Paragrafa Özgü Soru Kökü	2	1	1	50
ANLATIM TEKNİKLERİ VE DÜŞÜNCEYİ GELİŞTİRME YOLLARI	1	1	0	100
İki Paragrafın Karşılaştırılması	2	1	1	50
Paragrafın Konusu	3	2	1	67
Paragrafa Yardımcı Düşünceler	4	4	0	100
Paragrafa Ana Düşünce (Ana Fikir)	2	2	0	100
Paragrafın Yorumlanması	4	2	1	50
Paragrafta Boş Bırakılan Yerleri Tamamlama	2	2	0	100
Paragrafta Anlatım Akışını Bozan Cümle	1	0	1	0
Diyalogta Boş Bırakılan Yerleri Tamamlama	1	1	0	100
Paragrafa Cümle Yerleştirme	1	0	0	0
Bir Paragrafa Bağlı Çoklu Sorular	6	5	1	83

	Soru	Doğru	Yanlış	Boş	Net	Başarı	
Tarih-1	5	3	2	0	2,50	% 50	
Coğrafya-1	5	5	0	0	5,00	% 100	
Felsefe	5	4	1	0	3,75	% 75	
Din Kül. ve Ahl. Bil.	5	3	1	1	2,75	% 55	
Felsefe (Seçmeli)	5	0	0	5	0,00	% 0	
TYT Sosyal	20	15	4	1	14,00	% 70	
Cevap Anahtarı	B	DBEACABCCABCDABDBDADAAAA					
Cevaplarınız		beEACABCCAeCDBAaBDA					

	S	D	Y	B%
Tarih-1	0	0	0	0
İlk ve Orta Çağlarda İç Asya'daki Türk siyasi teşekküllerinin güç ve yönetim yapısını açıklar.	1	1	0	100
Uyguladığı uzun vadeli stratejinin Osmanlı Devleti'nin dünya gücü haline gelmesindeki rolünü analiz eder.	1	1	0	100
Osmanlı Devleti'nin siyasi varlığına yönelik iç ve dış tehditleri analiz eder.	1	0	1	0
Büyük Millet Meclisinin açılış sürecini ve sonrasında meydana gelen gelişmeleri kavrar.	1	0	1	0
Hukuk alanında meydana gelen gelişmelerin Türk toplumunda meydana getirdiği değişimleri kavrar.	1	1	0	100
Coğrafya-1	0	0	0	0
Doğa ve İnsan Etkileşimi	1	1	0	100
Dış Kuvvetler	1	1	0	100
Nüfus Piramitleri	1	1	0	100
Uluslararası Ulaşım Hatları	1	1	0	100
Afetlerin Dağılışı ve Afetlerden Korunma Yolları	1	1	0	100
Felsefe	0	0	0	0
MÖ 6. Yüzyıl - MS 2. Yüzyıl Felsefesinin Ayırıcı Nitelikleri	1	1	0	100
Felsefi Düşünce	2	1	1	50
15. Yüzyıl - 17. Yüzyıl Felsefesinin Ortaya Çıkışı	1	1	0	100
Siyaset Felsefesi	1	1	0	100
Din Kül. ve Ahl. Bil.	0	0	0	0
Gençlik ve Değerler	1	0	0	0
Ahlaki Tutum ve Davranışlar	2	2	0	100
İslam ve İbadet	1	0	1	0
İslam Düşüncesinde İtikadi, Siyasi ve Fikhi Yorumlar	1	1	0	100

		Soru	Doğru	Yanlış	Boş	Net	Başarı
Matematik-1		30	1	3	26	0,25	% 1
Geometri		10	1	1	8	0,75	% 8
TYT Matematik		40	2	4	34	1,00	% 3
Cevap Anahtarı	B	DAEBDAECCDEDBDECECECBEBBDCBBACECABBEBB					
Cevaplarınız		b a C a b E					

	S	D	Y	B%
Matematik-1	0	0	0	0
Rasyonel Sayılar	1	1	0	100
Ondalık Sayılar	1	0	0	0
Üslü İfadeler	1	0	0	0
Köklü İfadeler	1	0	1	0
Sayı Problemleri	5	0	0	0
Aralık Kavramı ve Basit Eşitsizlikler	1	0	1	0
Tek ve Çift Sayılar	1	0	0	0
Mutlak Değerli Eşitsizlikler	1	0	0	0
Birinci Dereceden Bir Bilinmeyenli Denklemler	1	0	0	0
Birinci Dereceden İki Bilinmeyenli Denklemler	1	0	0	0
Küme Problemleri	1	0	0	0
Fonksiyon Grafikleri	1	0	0	0
Koşullu Önerme ve İki Yönlü Koşullu Önerme	1	0	1	0
Merkezi Eğilim ve Yayılım Ölçüleri	1	0	0	0
Sayı Basamakları	1	0	0	0
Çarpımlara Ayırma ve Özdeşlikler	1	0	0	0
Rutin Olmayan Problemler	2	0	0	0
Yaş Problemleri	1	0	0	0
Temel Kavramlar ve Sayı Kümeleri	1	0	0	0
Hareket Problemleri	2	0	0	0

		Soru	Doğru	Yanlış	Boş	Net	Başarı
Fizik		7	1	1	5	0,75	% 11
Kimya		7	0	2	5	-0,50	% 0
Biyoloji		6	0	0	6	0,00	% 0
TYT Fen		20	1	3	16	0,25	% 1
Cevap Anahtarı	B	DBADDEBBBCCDEEDCEBDA					
Cevaplarınız		Ee ad					

	S	D	Y	B%
Fizik	0	0	0	0
Fiziksel nicelikleri sınıflandırır.	1	0	1	0
Yapışma (adezyon) ve birbirini tutma (kohezyon) olaylarını örneklerle açıklar.	2	1	0	50
Konum, alınan yol, yer değiştirme, hız ve hız kavramlarını birbirleri ile ilişkilendirir.	1	0	0	0
Elektrik Devreleri	1	0	0	0
Isı, sıcaklık ve iç enerji kavramlarını açıklar.	1	0	0	0
Aydınlanma	1	0	0	0
Kimya	0	0	0	0
Kimya Uygulamalarında İş Sağlığı ve Güvenliği	1	0	1	0
Elementlerin Sınıflandırılması	1	0	0	0
Zayıf Etkileşimlerin Sınıflandırılması	1	0	0	0
Mol Kavramı	1	0	0	0
Çözeltilerde Derişim	1	0	0	0
Asitler ve Bazlar	1	0	0	0
Gıdalar	1	0	1	0
Biyoloji	0	0	0	0
Karbohidratlar	1	0	0	0
Küçük Moleküllerin Taşınması	1	0	0	0
Hayvanlar	1	0	0	0
Mayoz	1	0	0	0
Cinsiyete Bağlı Kalıtım	1	0	0	0
Ekosistemde Madde ve Enerji Akışı	1	0	0	0

MANİSA / YUNUSEMRE
KEP AKADEMİ 12.EŞİT AĞIRLIK

12 - 12348
ALEYNA YAVUZ

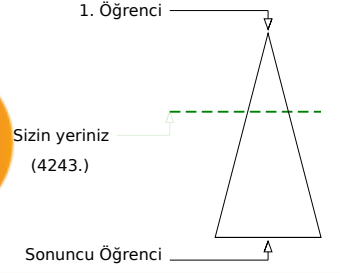
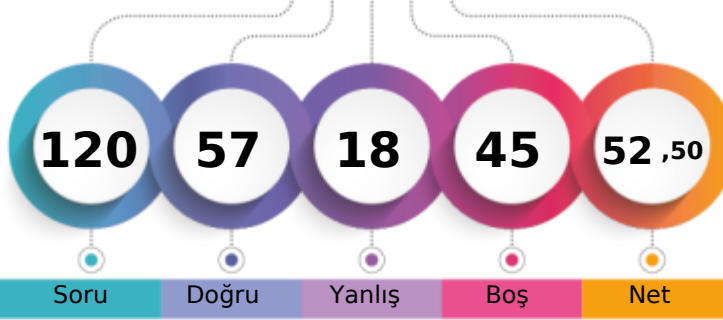

Soru Doğru Yanlış Boş Net

	Şube	Kurum	İlçe	İl	Genel
Öğrenci Sıra No	11	18	218	379	4243 % 37,07
Sınava Katılan Öğrenci Sayısı	71	111	678	957	11446

	Soru	Doğru	Yanlış	Boş	Net	Başarı
TYT Türkçe	40	27	12	1	24,00	% 60
Cevap Anahtarı	B	CDBEDACCEBADD AEBDBCBDECECDAACDADAAC				
Cevaplarınız		CDBEAbCeEB cDAaBDBCDDcCbBeCECDAaAdAbbec				

	S	D	Y	B	%
Türkçe	0	0	0	0	0
Sözcükte Anlam	3	2	1	67	
Metne Sözcük Yerleştirme	1	1	0	100	
Cümleyi Yorumlama ve Açıklama	2	2	0	100	
Deyimler ve Atasözleri	1	1	0	100	
Seş Bilgisi - Karma	1	0	1	0	
Bitişik ve Ayrı Yazılan Kelimeler	1	0	1	0	
Yazım Kuralları - Karma	1	0	1	0	
Virgül	1	1	0	100	
EKLER VE SÖZCÜK YAPISI	1	1	0	100	
Noktalama İşaretleri - Karma	1	1	0	100	
Karma Dil Bilgisi	1	0	0	0	
Paragrafı İkiye Ayırma	1	0	1	0	
Paragrafa Özgü Soru Kökü	2	1	1	50	
ANLATIM TEKNİKLERİ VE DÜŞÜNCEYİ GELİŞTİRME YOLLARI	1	1	0	100	
İki Paragrafın Karşılaştırılması	2	1	1	50	
Paragrafın Konusu	3	2	1	67	
Paragrafa Yardımcı Düşünceler	4	4	0	100	
Paragrafa Ana Düşünce (Ana Fikir)	2	2	0	100	
Paragrafın Yorumlanması	4	4	0	100	
Paragrafta Boş Bırakılan Yerleri Tamamlama	2	2	0	100	
Paragrafta Anlatım Akışını Bozan Cümle	1	1	0	100	
Diyalogta Boş Bırakılan Yerleri Tamamlama	1	0	1	0	
Paragrafa Cümle Yerleştirme	1	0	1	0	
Bir Paragrafa Bağlı Çoklu Sorular	6	3	3	50	

	Soru	Doğru	Yanlış	Boş	Net	Başarı
Tarih-1	5	4	1	0	3,75	% 75
Coğrafya-1	5	4	1	0	3,75	% 75
Felsefe	5	4	1	0	3,75	% 75
Din Kül. ve Ahl. Bil.	5	3	2	0	2,50	% 50
Felsefe (Seçmeli)	5	0	0	5	0,00	% 0
TYT Sosyal	20	15	5	0	13,75	% 69
Cevap Anahtarı	B	DBEACABCCABCDABDBDADAAAA				
Cevaplarınız		DeEACABCCcBCDBeacDAD				

	S	D	Y	B	%
Tarih-1	0	0	0	0	0
İlk ve Orta Çağlarda İç Asya'daki Türk siyasi teşekküllerinin güç ve yönetim yapısını açıklar.	1	1	0	100	
Uyguladığı uzun vadeli stratejinin Osmanlı Devleti'nin dünya gücü haline gelmesindeki rolünü analiz eder.	1	1	0	100	
Osmanlı Devleti'nin siyasi varlığına yönelik iç ve dış tehditleri analiz eder.	1	1	0	100	
Büyük Millet Meclisinin açılış sürecini ve sonrasında meydana gelen gelişmeleri kavrar.	1	0	1	0	
Hukuk alanında meydana gelen gelişmelerin Türk toplumunda meydana getirdiği değişimleri kavrar.	1	1	0	100	
Coğrafya-1	0	0	0	0	0
Doğa ve İnsan Etkileşimi	1	1	0	100	
Dış Kuvvetler	1	0	1	0	
Nüfus Piramitleri	1	1	0	100	
Uluslararası Ulaşım Hatları	1	1	0	100	
Afetlerin Dağılışı ve Afetlerden Korunma Yolları	1	1	0	100	
Felsefe	0	0	0	0	0
MÖ 6. Yüzyıl - MS 2. Yüzyıl Felsefesinin Ayırıcı Nitelikleri	1	0	1	0	
Felsefi Düşünce	2	2	0	100	
15. Yüzyıl - 17. Yüzyıl Felsefesinin Ortaya Çıkışı	1	1	0	100	
Siyaset Felsefesi	1	1	0	100	
Din Kül. ve Ahl. Bil.	0	0	0	0	0
Gençlik ve Değerler	1	1	0	100	
Ahlaki Tutum ve Davranışlar	2	2	0	100	
İslam ve İbadet	1	0	1	0	
İslam Düşüncesinde İtikadi, Siyasi ve Fikhi Yorumlar	1	0	1	0	

	Soru	Doğru	Yanlış	Boş	Net	Başarı
Matematik-1	30	8	1	21	7,75	% 26
Geometri	10	0	0	10	0,00	% 0
TYT Matematik	40	8	1	31	7,75	% 19
Cevap Anahtarı	B	DAEBDAECCDEDBDECECECBCEBDDCBACECABBEBB				
Cevaplarınız		B E ED D c B BB				

	S	D	Y	B	%
Matematik-1	0	0	0	0	0
Rasyonel Sayılar	1	0	0	0	
Ondalık Sayılar	1	1	0	100	
Üslü İfadeler	1	0	0	0	
Köklü İfadeler	1	0	0	0	
Sayı Problemleri	5	0	0	0	
Aralık Kavramı ve Basit Eşitsizlikler	1	1	0	100	
Tek ve Çift Sayılar	1	0	0	0	
Mutlak Değerli Eşitsizlikler	1	0	0	0	
Birinci Dereceden Bir Bilinmeyenli Denklemler	1	1	0	100	
Birinci Dereceden İki Bilinmeyenli Denklemler	1	1	0	100	
Küme Problemleri	1	0	0	0	
Fonksiyon Grafikleri	1	0	0	0	
Koşullu Önerme ve İki Yönlü Koşullu Önerme	1	1	0	100	
Merkezi Eğilim ve Yayılım Ölçüleri	1	1	0	100	
Sayı Basamakları	1	0	0	0	
Çarpımlara Ayırma ve Özdeşlikler	1	1	0	100	
Rutin Olmayan Problemler	2	1	0	50	
Yaş Problemleri	1	0	0	0	
Temel Kavramlar ve Sayı Kümeleri	1	0	1	0	
Hareket Problemleri	2	0	0	0	

	Soru	Doğru	Yanlış	Boş	Net	Başarı
Fizik	7	3	0	4	3,00	% 43
Kimya	7	2	0	5	2,00	% 29
Biyoloji	6	2	0	4	2,00	% 33
TYT Fen	20	7	0	13	7,00	% 35
Cevap Anahtarı	B	DBADDEBBBCCDEEDCEBDA				
Cevaplarınız		DEB EED E				

	S	D	Y	B	%
Fizik	0	0	0	0	0
Fiziksel nicelikleri sınıflandırır.	1	1	0	100	
Yapışma (adezyon) ve birbirini tutma (kohezyon) olaylarını örneklerle açıklar.	2	1	0	50	
Konum, alınan yol, yer değiştirme, hız ve hız kavramlarını birbirleri ile ilişkilendirir.	1	0	0	0	
Elektrik Devreleri	1	0	0	0	
Isı, sıcaklık ve iç enerji kavramlarını açıklar.	1	0	0	0	
Aydınlanma	1	1	0	100	
Kimya	0	0	0	0	0
Kimya Uygulamalarında İş Sağlığı ve Güvenliği	1	1	0	100	
Elementlerin Sınıflandırılması	1	1	0	100	
Zayıf Etkileşimlerin Sınıflandırılması	1	0	0	0	
Mol Kavramı	1	0	0	0	
Çözeltilerde Derişim	1	0	0	0	
Asitler ve Bazlar	1	0	0	0	
Gıdalar	1	0	0	0	
Biyoloji	0	0	0	0	0
Karbohidratlar	1	0	0	0	
Küçük Moleküllerin Taşınması	1	0	0	0	
Hayvanlar	1	1	0	100	
Mayoz	1	0	0	0	
Cinsiyete Bağlı Kalıtım	1	1	0	100	
Ekosistemde Madde ve Enerji Akışı	1	0	0	0	

MANİSA / YUNUSEMRE
KEP AKADEMİ 12.EŞİT AĞIRLIK

12 - 12097
ALİ EGE YÖZDEMİR

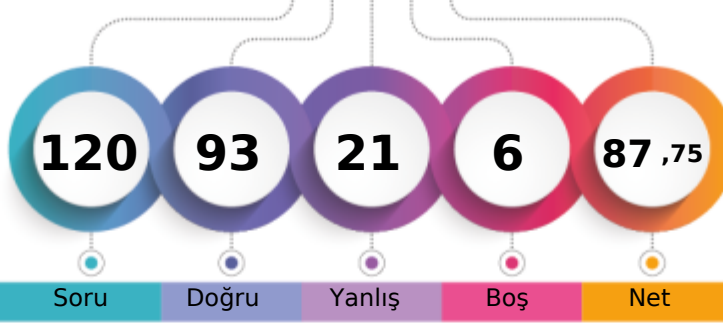

1. Öğrenci

Sizin yeriniz
(378.)

Sonuncu Öğrenci

Soru

Doğru

Yanlış

Boş

Net

Şube

Kurum

İlçe

İl

Genel

Öğrenci Sıra No

2

2

24

43

378 % 3,30

Sınava Katılan Öğrenci Sayısı

71

111

678

957

11446

	Soru	Doğru	Yanlış	Boş	Net	Başarı
TYT Türkçe	40	33	6	1	31,50	% 79
Cevap Anahtarı	B	CDBEDACCEBADD AEBDBCBDEECABDCECDAAACDADAAC				
Cevaplarınız		CDBEDbCCCEBAcDA BDBCBDDDeaABDCECaAcCDADAbC				

	S	D	Y	B	%
Türkçe	0	0	0	0	0
Sözcükte Anlam	3	2	1	67	
Metne Sözcük Yerleştirme	1	1	0	100	
Cümleli Yorumlama ve Açıklama	2	2	0	100	
Deyimler ve Atasözleri	1	1	0	100	
Seş Bilgisi - Karma	1	1	0	100	
Bitişik ve Ayrı Yazılan Kelimeler	1	0	1	0	
Yazım Kuralları - Karma	1	0	1	0	
Virgül	1	1	0	100	
EKLER VE SÖZCÜK YAPISI	1	1	0	100	
Noktalama İşaretleri - Karma	1	1	0	100	
Karma Dil Bilgisi	1	1	0	100	
Paragrafı İkiye Ayırma	1	0	1	0	
Paragrafa Özgü Soru Kökü	2	2	0	100	
ANLATIM TEKNİKLERİ VE DÜŞÜNCEYİ GELİŞTİRME YOLLARI	1	1	0	100	
İki Paragrafın Karşılaştırılması	2	1	0	50	
Paragrafın Konusu	3	3	0	100	
Paragrafa Yardımcı Düşünceler	4	4	0	100	
Paragrafa Ana Düşünce (Ana Fikir)	2	2	0	100	
Paragrafın Yorumlanması	4	3	1	75	
Paragrafta Boş Bırakılan Yerleri Tamamlama	2	2	0	100	
Paragrafta Anlatım Akışını Bozan Cümle	1	0	1	0	
Diyalogta Boş Bırakılan Yerleri Tamamlama	1	1	0	100	
Paragrafa Cümle Yerleştirme	1	1	0	100	
Bir Paragrafa Bağlı Çoklu Sorular	6	5	1	83	

	Soru	Doğru	Yanlış	Boş	Net	Başarı
Tarih-1	5	4	1	0	3,75	% 75
Coğrafya-1	5	3	2	0	2,50	% 50
Felsefe	5	5	0	0	5,00	% 100
Din Küll. ve Ahl. Bil.	5	5	0	0	5,00	% 100
Felsefe (Seçmeli)	5	0	0	5	0,00	% 0
TYT Sosyal	20	17	3	0	16,25	% 81
Cevap Anahtarı	B	DBEACABCCBACDBADBDADDAAAA				
Cevaplarınız		DBcACAaCCbCBDBADBDAD				

	S	D	Y	B	%
Tarih-1	0	0	0	0	0
İlk ve Orta Çağlarda İç Asya'daki Türk siyasi teşekküllerinin güç ve yönetim yapısını açıklar.	1	1	0	100	
Uyguladığı uzun vadeli stratejinin Osmanlı Devleti'nin dünya gücü haline gelmesindeki rolünü analiz eder.	1	1	0	100	
Osmanlı Devleti'nin siyasi varlığına yönelik iç ve dış tehditleri analiz eder.	1	1	0	100	
Büyük Millet Meclisinin açılış sürecini ve sonrasında meydana gelen gelişmeleri kavrar.	1	1	0	100	
Hukuk alanında meydana gelen gelişmelerin Türk toplumunda meydana getirdiği değişimleri kavrar.	1	0	1	0	
Coğrafya-1	0	0	0	0	0
Doğa ve İnsan Etkileşimi	1	1	0	100	
Dış Kuvvetler	1	0	1	0	
Nüfus Piramitleri	1	1	0	100	
Uluslararası Ulaşım Hatları	1	0	1	0	
Afetlerin Dağılışı ve Afetlerden Korunma Yolları	1	1	0	100	
Felsefe	0	0	0	0	0
MÖ 6. Yüzyıl - MS 2. Yüzyıl Felsefesinin Ayırıcı Nitelikleri	1	1	0	100	
Felsefi Düşünce	2	2	0	100	
15. Yüzyıl - 17. Yüzyıl Felsefesinin Ortaya Çıkışı	1	1	0	100	
Siyaset Felsefesi	1	1	0	100	
Din Küll. ve Ahl. Bil.	0	0	0	0	0
Gençlik ve Değerler	1	1	0	100	
Ahlaki Tutum ve Davranışlar	2	2	0	100	
İslam ve İbadet	1	1	0	100	
İslam Düşüncesinde İtikadi, Siyasi ve Fikhi Yorumlar	1	1	0	100	

	Soru	Doğru	Yanlış	Boş	Net	Başarı
Matematik-1	30	26	3	1	25,25	% 84
Geometri	10	6	1	3	5,75	% 58
TYT Matematik	40	32	4	4	31,00	% 78
Cevap Anahtarı	B	DAEBDAECCDEDBDECECECBCEBBDCBBACECABBEBB				
Cevaplarınız		DAEBDAECCDEDBD CCcECBCdBBDCBB CECA aBB				

	S	D	Y	B	%
Matematik-1	0	0	0	0	0
Rasyonel Sayılar	1	1	0	100	
Ondalık Sayılar	1	1	0	100	
Üslü İfadeler	1	1	0	100	
Köklü İfadeler	1	1	0	100	
Sayı Problemleri	5	4	1	80	
Aralık Kavramı ve Basit Eşitsizlikler	1	1	0	100	
Tek ve Çift Sayılar	1	1	0	100	
Mutlak Değerli Eşitsizlikler	1	1	0	100	
Birinci Dereceden Bir Bilinmeyenli Denklemler	1	1	0	100	
Birinci Dereceden İki Bilinmeyenli Denklemler	1	1	0	100	
Küme Problemleri	1	1	0	100	
Fonksiyon Grafikleri	1	1	0	100	
Koşullu Önerme ve İki Yönlü Koşullu Önerme	1	1	0	100	
Merkezi Eğilim ve Yayılım Ölçüleri	1	1	0	100	
Sayı Basamakları	1	1	0	100	
Çarpımlara Ayırma ve Özdeşlikler	1	1	0	100	
Rutin Olmayan Problemler	2	1	0	50	
Yaş Problemleri	1	1	0	100	
Temel Kavramlar ve Sayı Kümeleri	1	0	1	0	
Hareket Problemleri	2	1	1	50	

	Soru	Doğru	Yanlış	Boş	Net	Başarı
Fizik	7	4	2	1	3,50	% 50
Kimya	7	4	3	0	3,25	% 46
Biyoloji	6	3	3	0	2,25	% 38
TYT Fen	20	11	8	1	9,00	% 45
Cevap Anahtarı	B	DBADDEBBBCCDEEDCEBDA				
Cevaplarınız		bB eDEBcBCaDdEeCEBeb				

	S	D	Y	B	%
Fizik	0	0	0	0	0
Fiziksel nicelikleri sınıflandırır.	1	1	0	100	
Yapışma (adezyon) ve birbirini tutma (kohezyon) olaylarını örneklerle açıklar.	2	1	1	50	
Konum, alınan yol, yer değiştirme, hız ve hız kavramlarını birbirleri ile ilişkilendirir.	1	1	0	100	
Elektrik Devreleri	1	0	0	0	
Isı, sıcaklık ve iç enerji kavramlarını açıklar.	1	0	1	0	
Aydınlanma	1	1	0	100	
Kimya	0	0	0	0	0
Kimya Uygulamalarında İş Sağlığı ve Güvenliği	1	0	1	0	
Elementlerin Sınıflandırılması	1	1	0	100	
Zayıf Etkileşimlerin Sınıflandırılması	1	0	1	0	
Mol Kavramı	1	1	0	100	
Çözeltilerde Derişim	1	1	0	100	
Asitler ve Bazlar	1	0	1	0	
Gıdalar	1	1	0	100	
Biyoloji	0	0	0	0	0
Karbohidratlar	1	0	1	0	
Küçük Moleküllerin Taşınması	1	0	1	0	
Hayvanlar	1	0	1	0	
Mayoz	1	1	0	100	
Cinsiyete Bağlı Kalıtım	1	1	0	100	
Ekosistemde Madde ve Enerji Akışı	1	1	0	100	

MANİSA / YUNUSEMRE
KEP AKADEMİ 12.EŞİT AĞIRLIK

12 - 12340
ALİRIZA TILKAT

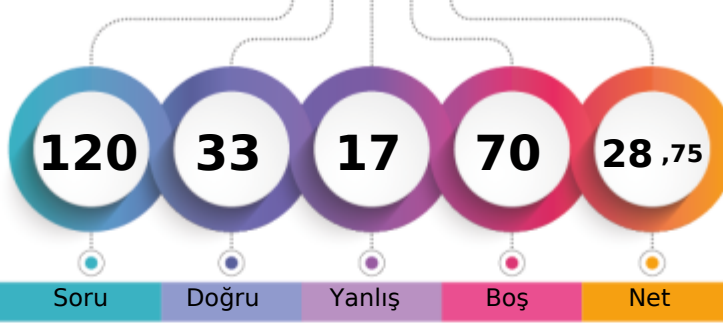

1. Öğrenci

Sizin yeriniz
(8435.)

Sonuncu Öğrenci

Soru

Doğru

Yanlış

Boş

Net

Şube

Kurum

İlçe

İl

Genel

Öğrenci Sıra No

44

74

509

747

8435

% 73,69

Sınava Katılan Öğrenci Sayısı

71

111

678

957

11446

	Soru	Doğru	Yanlış	Boş	Net	Başarı
TYT Türkçe	40	17	13	10	13,75	% 34
Cevap Anahtarı	B	CDBEDACCEBADD AEBDBCBDECEACDADAAC				
Cevaplarınız		CDB Ced cc BDaecDdbabDCEC AbCeAdb				

	S	D	Y	B%
Türkçe	0	0	0	0
Sözcükte Anlam	3	1	2	33
Metne Sözcük Yerleştirme	1	1	0	100
Cümleli Yorumlama ve Açıklama	2	2	0	100
Deyimler ve Atasözleri	1	0	0	0
Seş Bilgisi - Karma	1	0	0	0
Bitişik ve Ayrı Yazılan Kelimeler	1	0	0	0
Yazım Kuralları - Karma	1	0	0	0
Virgül	1	0	0	0
EKLER VE SÖZCÜK YAPISI	1	0	1	0
Noktalamla İşaretleri - Karma	1	0	0	0
Karma Dil Bilgisi	1	0	0	0
Paragrafı İkiye Ayırma	1	0	1	0
Paragrafa Özgü Soru Kökü	2	0	2	0
ANLATIM TEKNİKLERİ VE DÜŞÜNCEYİ GELİŞTİRME YOLLARI	1	0	0	0
İki Paragrafın Karşılaştırılması	2	0	1	0
Paragrafın Konusu	3	3	0	100
Paragrafa Yardımcı Düşünceler	4	3	1	75
Paragrafa Ana Düşünce (Ana Fikir)	2	1	1	50
Paragrafın Yorumlanması	4	2	1	50
Paragrafta Boş Bırakılan Yerleri Tamamlama	2	2	0	100
Paragrafta Anlatım Akışını Bozan Cümle	1	0	1	0
Diyalogta Boş Bırakılan Yerleri Tamamlama	1	0	1	0
Paragrafa Cümle Yerleştirme	1	1	0	100
Bir Paragrafa Bağlı Çoklu Sorular	6	3	3	50

	Soru	Doğru	Yanlış	Boş	Net	Başarı
Tarih-1	5	3	1	1	2,75	% 55
Coğrafya-1	5	4	1	0	3,75	% 75
Felsefe	5	3	1	1	2,75	% 55
Din Kül. ve Ahl. Bil.	5	4	1	0	3,75	% 75
Felsefe (Seçmeli)	5	0	0	5	0,00	% 0
TYT Sosyal	20	14	4	2	13,00	% 65
Cevap Anahtarı	B	DBEACABCCABCD B ADBDADDAAAAA				
Cevaplarınız		De ACAaCCABCD eaBDAD				

	S	D	Y	B%
Tarih-1	0	0	0	0
İlk ve Orta Çağlarda İç Asya'daki Türk siyasi teşekküllerinin güç ve yönetim yapısını açıklar.	1	1	0	100
Uyguladığı uzun vadeli stratejinin Osmanlı Devleti'nin dünya gücü haline gelmesindeki rolünü analiz eder.	1	1	0	100
Osmanlı Devleti'nin siyasi varlığına yönelik iç ve dış tehditleri analiz eder.	1	1	0	100
Büyük Millet Meclisinin açılış sürecini ve sonrasında meydana gelen gelişmeleri kavrar.	1	0	1	0
Hukuk alanında meydana gelen gelişmelerin Türk toplumunda meydana getirdiği değişimleri kavrar.	1	0	0	0
Coğrafya-1	0	0	0	0
Doğa ve İnsan Etkileşimi	1	1	0	100
Dış Kuvvetler	1	1	0	100
Nüfus Piramitleri	1	1	0	100
Uluslararası Ulaşım Hatları	1	0	1	0
Afetlerin Dağılışı ve Afetlerden Korunma Yolları	1	1	0	100
Felsefe	0	0	0	0
MÖ 6. Yüzyıl - MS 2. Yüzyıl Felsefesinin Ayırıcı Nitelikleri	1	0	1	0
Felsefi Düşünce	2	1	0	50
15. Yüzyıl - 17. Yüzyıl Felsefesinin Ortaya Çıkışı	1	1	0	100
Siyaset Felsefesi	1	1	0	100
Din Kül. ve Ahl. Bil.	0	0	0	0
Gençlik ve Değerler	1	1	0	100
Ahlaki Tutum ve Davranışlar	2	2	0	100
İslam ve İbadet	1	0	1	0
İslam Düşüncesinde İtikadi, Siyasi ve Fikhi Yorumlar	1	1	0	100

	Soru	Doğru	Yanlış	Boş	Net	Başarı
Matematik-1	30	1	0	29	1,00	% 3
Geometri	10	0	0	10	0,00	% 0
TYT Matematik	40	1	0	39	1,00	% 3
Cevap Anahtarı	B	DAEBDAECCDEDBDECECECBCEBBDCEBACECABBEBB				
		D				

	S	D	Y	B%
Matematik-1	0	0	0	0
Rasyonel Sayılar	1	0	0	0
Ondalık Sayılar	1	0	0	0
Üslü İfadeler	1	0	0	0
Kökü İfadeler	1	0	0	0
Sayı Problemleri	5	0	0	0
Aralık Kavramı ve Basit Eşitsizlikler	1	0	0	0
Tek ve Çift Sayılar	1	0	0	0
Mutlak Değerli Eşitsizlikler	1	0	0	0
Birinci Dereceden Bir Bilinmeyenli Denklemler	1	0	0	0
Birinci Dereceden İki Bilinmeyenli Denklemler	1	0	0	0
Küme Problemleri	1	0	0	0
Fonksiyon Grafikleri	1	0	0	0
Koşullu Önerme ve İki Yönlü Koşullu Önerme	1	0	0	0
Merkezi Eğilim ve Yayılım Ölçüleri	1	0	0	0
Sayı Basamakları	1	0	0	0
Çarpımlara Ayırma ve Özdeşlikler	1	1	0	100
Rutin Olmayan Problemler	2	0	0	0
Yaş Problemleri	1	0	0	0
Temel Kavramlar ve Sayı Kümeleri	1	0	0	0
Hareket Problemleri	2	0	0	0

	Soru	Doğru	Yanlış	Boş	Net	Başarı
Fizik	7	0	0	7	0,00	% 0
Kimya	7	0	0	7	0,00	% 0
Biyoloji	6	1	0	5	1,00	% 17
TYT Fen	20	1	0	19	1,00	% 5
Cevap Anahtarı	B	DBADDEBBBCCDEEDCEBDA				
Cevaplarınız		B				

	S	D	Y	B%
Fizik	0	0	0	0
Fiziksel nicelikleri sınıflandırır.	1	0	0	0
Yapışma (adezyon) ve birbirini tutma (kohezyon) olaylarını örneklerle açıklar.	2	0	0	0
Konum, alınan yol, yer değiştirme, hız ve hız kavramlarını birbirleri ile ilişkilendirir.	1	0	0	0
Elektrik Devreleri	1	0	0	0
Isı, sıcaklık ve iç enerji kavramlarını açıklar.	1	0	0	0
Aydınlanma	1	0	0	0
Kimya	0	0	0	0
Kimya Uygulamalarında İş Sağlığı ve Güvenliği	1	0	0	0
Elementlerin Sınıflandırılması	1	0	0	0
Zayıf Etkileşimlerin Sınıflandırılması	1	0	0	0
Mol Kavramı	1	0	0	0
Çözeltilerde Derişim	1	0	0	0
Asitler ve Bazlar	1	0	0	0
Gıdalar	1	0	0	0
Biyoloji	0	0	0	0
Karbohidratlar	1	0	0	0
Küçük Moleküllerin Taşınması	1	0	0	0
Hayvanlar	1	0	0	0
Mayoz	1	0	0	0
Cinsiyete Bağlı Kalıtım	1	0	0	0
Ekosistemde Madde ve Enerji Akışı	1	1	0	100

MANİSA / YUNUSEMRE
KEP AKADEMİ 12.EŞİT AĞIRLIK

12 - 92326
ARDA EREN

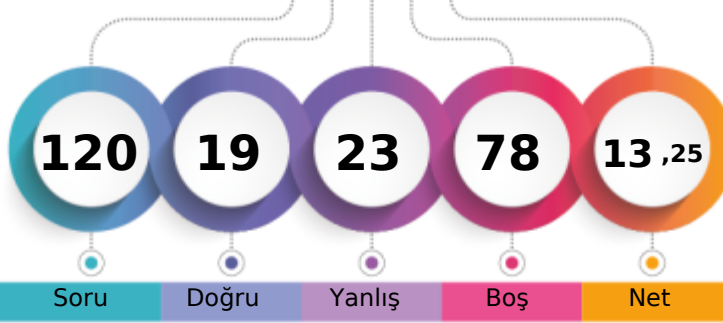

1. Öğrenci

Sizin yeriniz
(10701.)

Sonuncu Öğrenci

Soru

Doğru

Yanlış

Boş

Net

Şube

Kurum

İlçe

İl

Genel

Öğrenci Sıra No

69

107

641

913

10701 % 93,49

Sınava Katılan Öğrenci Sayısı

71

111

678

957

11446

	Soru	Doğru	Yanlış	Boş	Net	Başarı
TYT Türkçe	40	16	11	13	13,25	% 33
Cevap Anahtarı	A	CCDCBEDAACEBADDAAEBDBCBDDCECABDCECDAAACDADA				
Cevaplarınız		CCabBEcAdCEBbceAEbDBeBDD bac				

	S	D	Y	B%
Türkçe	0	0	0	0
Sözcükte Anlam	3	2	0	67
Metne Sözcük Yerleştirme	1	0	1	0
Cümleli Yorumlama ve Açıklama	2	1	1	50
Deyimler ve Atasözleri	1	1	0	100
Seş Bilgisi - Karma	1	0	1	0
Bitişik ve Ayrı Yazılan Kelimeler	1	1	0	100
Yazım Kuralları - Karma	1	0	1	0
Virgül	1	1	0	100
EKLER VE SÖZCÜK YAPISI	1	1	0	100
Noktalama İşaretleri - Karma	1	1	0	100
Karma Dil Bilgisi	1	0	1	0
Paragrafı İkiye Ayırma	1	0	1	0
Paragrafa Özgü Soru Kökü	2	0	1	0
ANLATIM TEKNİKLERİ VE DÜŞÜNCEYİ GELİŞTİRME YOLLARI	1	1	0	100
İki Paragrafın Karşılaştırılması	2	2	0	100
Paragrafın Konusu	3	1	0	33
Paragrafa Yardımcı Düşünceler	4	1	1	25
Paragrafa Ana Düşünce (Ana Fikir)	2	0	1	0
Paragrafın Yorumlanması	4	2	0	50
Paragrafta Boş Bırakılan Yerleri Tamamlama	2	1	0	50
Paragrafta Anlatım Akışını Bozan Cümle	1	0	0	0
Diyalogta Boş Bırakılan Yerleri Tamamlama	1	0	1	0
Paragrafa Cümle Yerleştirme	1	0	1	0
Bir Paragrafa Bağlı Çoklu Sorular	6	0	0	0

	Soru	Doğru	Yanlış	Boş	Net	Başarı
Tarih-1	5	0	1	4	-0,25	% 0
Coğrafya-1	5	0	1	4	-0,25	% 0
Felsefe	5	0	1	4	-0,25	% 0
Din Kül. ve Ahl. Bil.	5	0	0	5	0,00	% 0
Felsefe (Seçmeli)	5	0	0	5	0,00	% 0
TYT Sosyal	20	0	3	17	-0,75	% 0
Cevap Anahtarı	A	ACDBECAABCABBCCDDADBDAADAA				
Cevaplarınız		a d e				

	S	D	Y	B%
Tarih-1	0	0	0	0
İlk ve Orta Çağlarda İç Asya'daki Türk siyasi teşekküllerinin güç ve yönetim yapısını açıklar.	1	0	0	0
Uyguladığı uzun vadeli stratejinin Osmanlı Devleti'nin dünya gücü haline gelmesindeki rolünü analiz eder.	1	0	0	0
Osmanlı Devleti'nin siyasi varlığına yönelik iç ve dış tehditleri analiz eder.	1	0	0	0
Büyük Millet Meclisinin açılış sürecini ve sonrasında meydana gelen gelişmeleri kavrar.	1	0	0	0
Hukuk alanında meydana gelen gelişmelerin Türk toplumunda meydana getirdiği değişimleri kavrar.	1	0	1	0
Coğrafya-1	0	0	0	0
Doğa ve İnsan Etkileşimi	1	0	0	0
Dış Kuvvetler	1	0	0	0
Nüfus Piramitleri	1	0	1	0
Uluslararası Ulaşım Hatları	1	0	0	0
Afetlerin Dağılışı ve Afetlerden Korunma Yolları	1	0	0	0
Felsefe	0	0	0	0
MÖ 6. Yüzyıl - MS 2. Yüzyıl Felsefesinin Ayırıcı Nitelikleri	1	0	1	0
Felsefi Düşünce	2	0	0	0
15. Yüzyıl - 17. Yüzyıl Felsefesinin Ortaya Çıkışı	1	0	0	0
Siyaset Felsefesi	1	0	0	0
Din Kül. ve Ahl. Bil.	0	0	0	0
Gençlik ve Değerler	1	0	0	0
Ahlaki Tutum ve Davranışlar	2	0	0	0
İslam ve İbadet	1	0	0	0
İslam Düşüncesinde İtikadi, Siyasi ve Fikhi Yorumlar	1	0	0	0

	Soru	Doğru	Yanlış	Boş	Net	Başarı
Matematik-1	30	0	1	29	-0,25	% 0
Geometri	10	0	0	10	0,00	% 0
TYT Matematik	40	0	1	39	-0,25	% 0
Cevap Anahtarı	A	CEDAEBDABBCEDEBDBCECECECBCEBBDCCBACECABBE				
Cevaplarınız		d				

	S	D	Y	B%
Matematik-1	0	0	0	0
Rasyonel Sayılar	1	0	0	0
Ondalık Sayılar	1	0	0	0
Üslü İfadeler	1	0	0	0
Köklü İfadeler	1	0	0	0
Sayı Problemleri	5	0	1	0
Aralık Kavramı ve Basit Eşitsizlikler	1	0	0	0
Tek ve Çift Sayılar	1	0	0	0
Mutlak Değerli Eşitsizlikler	1	0	0	0
Birinci Dereceden Bir Bilinmeyenli Denklemler	1	0	0	0
Birinci Dereceden İki Bilinmeyenli Denklemler	1	0	0	0
Küme Problemleri	1	0	0	0
Fonksiyon Grafikleri	1	0	0	0
Koşullu Önerme ve İki Yönlü Koşullu Önerme	1	0	0	0
Merkezi Eğilim ve Yayılım Ölçüleri	1	0	0	0
Sayı Basamakları	1	0	0	0
Çarpımlara Ayırma ve Özdeşlikler	1	0	0	0
Rutin Olmayan Problemler	2	0	0	0
Yaş Problemleri	1	0	0	0
Temel Kavramlar ve Sayı Kümeleri	1	0	0	0
Hareket Problemleri	2	0	0	0

	Soru	Doğru	Yanlış	Boş	Net	Başarı
Fizik	7	2	3	2	1,25	% 18
Kimya	7	0	3	4	-0,75	% 0
Biyoloji	6	1	2	3	0,50	% 8
TYT Fen	20	3	8	9	1,00	% 5
Cevap Anahtarı	A	BEDBADDEEBBCCDADDCEB				
Cevaplarınız		EDae cdc a Dd c				

	S	D	Y	B%
Fizik	0	0	0	0
Fiziksel nicelikleri sınıflandırır.	1	0	0	0
Yapışma (adezyon) ve birbirini tutma (kohezyon) olaylarını örneklerle açıklar.	2	2	0	100
Konum, alınan yol, yer değiştirme, hız ve hız kavramlarını birbirleri ile ilişkilendirir.	1	0	1	0
Elektrik Devreleri	1	0	1	0
Isı, sıcaklık ve iç enerji kavramlarını açıklar.	1	0	0	0
Aydınlanma	1	0	1	0
Kimya	0	0	0	0
Kimya Uygulamalarında İş Sağlığı ve Güvenliği	1	0	1	0
Elementlerin Sınıflandırılması	1	0	1	0
Zayıf Etkileşimlerin Sınıflandırılması	1	0	0	0
Mol Kavramı	1	0	0	0
Çözeltilerde Derişim	1	0	0	0
Asitler ve Bazlar	1	0	0	0
Gıdalar	1	0	1	0
Biyoloji	0	0	0	0
Karbohidratlar	1	0	0	0
Küçük Moleküllerin Taşınması	1	0	0	0
Hayvanlar	1	1	0	100
Mayoz	1	0	1	0
Cinsiyete Bağlı Kalıtım	1	0	0	0
Ekosistemde Madde ve Enerji Akışı	1	0	1	0



197,278 % 88,31

MANİSA / YUNUSEMRE
KEP AKADEMİ 12.EŞİT AĞIRLIK

12 - 12294
ARDA GÜL

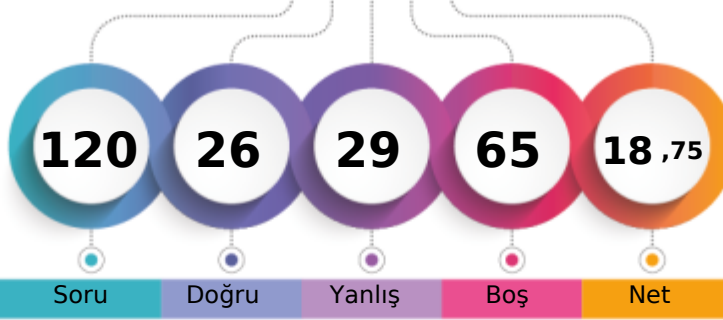

1. Öğrenci

Sizin yeriniz
(10108.)

Sonuncu Öğrenci

Soru Doğru Yanlış Boş Net

	Şube	Kurum	İlçe	İl	Genel
Öğrenci Sıra No	61	96	605	870	10108 % 88,31
Sınava Katılan Öğrenci Sayısı	71	111	678	957	11446

	Soru	Doğru	Yanlış	Boş	Net	Başarı
TYT Türkçe	40	15	17	8	10,75	% 27
Cevap Anahtarı	B	CDBEDACCEBADDAAEBDBCBDEECABDCECAACDADAAC				
Cevaplarınız		bbBE Ce B b AaBDBbDDEbbeeECaA ace bb				

	S	D	Y	B%
Türkçe	0	0	0	0
Sözcükte Anlam	3	1	1	33
Metne Sözcük Yerleştirme	1	0	1	0
Cümleli Yorumlama ve Açıklama	2	1	1	50
Deyimler ve Atasözleri	1	1	0	100
Seş Bilgisi - Karma	1	0	0	0
Bitişik ve Ayrı Yazılan Kelimeler	1	0	0	0
Yazım Kuralları - Karma	1	0	1	0
Virgül	1	0	1	0
EKLER VE SÖZCÜK YAPISI	1	0	0	0
Noktalama İşaretleri - Karma	1	1	0	100
Karma Dil Bilgisi	1	0	0	0
Paragrafı İkiye Ayırma	1	0	1	0
Paragrafa Özgü Soru Kökü	2	1	0	50
ANLATIM TEKNİKLERİ VE DÜŞÜNCEYİ GELİŞTİRME YOLLARI	1	1	0	100
İki Paragrafın Karşılaştırılması	2	1	1	50
Paragrafın Konusu	3	2	0	67
Paragrafa Yardımcı Düşünceler	4	2	2	50
Paragrafa Ana Düşünce (Ana Fikir)	2	1	1	50
Paragrafın Yorumlanması	4	2	2	50
Paragrafta Boş Bırakılan Yerleri Tamamlama	2	1	1	50
Paragrafta Anlatım Akışını Bozan Cümle	1	0	1	0
Diyalogta Boş Bırakılan Yerleri Tamamlama	1	0	1	0
Paragrafa Cümle Yerleştirme	1	0	1	0
Bir Paragrafa Bağlı Çoklu Sorular	6	0	3	0

	Soru	Doğru	Yanlış	Boş	Net	Başarı
Tarih-1	5	1	4	0	0,00	% 0
Coğrafya-1	5	2	2	1	1,50	% 30
Felsefe	5	2	1	2	1,75	% 35
Din Kül. ve Ahl. Bil.	5	0	0	5	0,00	% 0
Felsefe (Seçmeli)	5	0	0	5	0,00	% 0
TYT Sosyal	20	5	7	8	3,25	% 16
Cevap Anahtarı	B	DBEACABCCBACDBADBDADDAAAA				
Cevaplarınız		bBaebd Ccc CeB				

	S	D	Y	B%
Tarih-1	0	0	0	0
İlk ve Orta Çağlarda İç Asya'daki Türk siyasi teşekküllerinin güç ve yönetim yapısını açıklar.	1	0	1	0
Uyguladığı uzun vadeli stratejinin Osmanlı Devleti'nin dünya gücü haline gelmesindeki rolünü analiz eder.	1	0	1	0
Osmanlı Devleti'nin siyasi varlığına yönelik iç ve dış tehditleri analiz eder.	1	0	1	0
Büyük Millet Meclisinin açılış sürecini ve sonrasında meydana gelen gelişmeleri kavrar.	1	1	0	100
Hukuk alanında meydana gelen gelişmelerin Türk toplumunda meydana getirdiği değişimleri kavrar.	1	0	1	0
Coğrafya-1	0	0	0	0
Doğa ve İnsan Etkileşimi	1	1	0	100
Dış Kuvvetler	1	0	1	0
Nüfus Piramitleri	1	0	1	0
Uluslararası Ulaşım Hatları	1	0	0	0
Afetlerin Dağılışı ve Afetlerden Korunma Yolları	1	1	0	100
Felsefe	0	0	0	0
MÖ 6. Yüzyıl - MS 2. Yüzyıl Felsefesinin Ayırıcı Nitelikleri	1	0	0	0
Felsefi Düşünce	2	1	0	50
15. Yüzyıl - 17. Yüzyıl Felsefesinin Ortaya Çıkışı	1	1	0	100
Siyaset Felsefesi	1	0	1	0
Din Kül. ve Ahl. Bil.	0	0	0	0
Gençlik ve Değerler	1	0	0	0
Ahlaki Tutum ve Davranışlar	2	0	0	0
İslam ve İbadet	1	0	0	0
İslam Düşüncesinde İtikadi, Siyasi ve Fikhi Yorumlar	1	0	0	0

	Soru	Doğru	Yanlış	Boş	Net	Başarı
Matematik-1	30	4	1	25	3,75	% 13
Geometri	10	0	1	9	-0,25	% 0
TYT Matematik	40	4	2	34	3,50	% 9
Cevap Anahtarı	B	DAEBDAECCDEDBDECECECBCEBDDCBACECABBEBB				
Cevaplarınız		A	Cc	B	C	e

	S	D	Y	B%
Matematik-1	0	0	0	0
Rasyonel Sayılar	1	0	0	0
Ondalık Sayılar	1	0	0	0
Üslü İfadeler	1	0	0	0
Köklü İfadeler	1	1	0	100
Sayı Problemleri	5	0	0	0
Aralık Kavramı ve Basit Eşitsizlikler	1	0	0	0
Tek ve Çift Sayılar	1	0	0	0
Mutlak Değerli Eşitsizlikler	1	0	0	0
Birinci Dereceden Bir Bilinmeyenli Denklemler	1	0	0	0
Birinci Dereceden İki Bilinmeyenli Denklemler	1	0	0	0
Küme Problemleri	1	0	0	0
Fonksiyon Grafikleri	1	0	0	0
Koşullu Önerme ve İki Yönlü Koşullu Önerme	1	0	0	0
Merkezi Eğilim ve Yayılım Ölçüleri	1	0	0	0
Sayı Basamakları	1	0	0	0
Çarpımlara Ayırma ve Özdeşlikler	1	0	0	0
Rutin Olmayan Problemler	2	1	0	50
Yaş Problemleri	1	1	0	100
Temel Kavramlar ve Sayı Kümeleri	1	0	1	0
Hareket Problemleri	2	0	0	0

	Soru	Doğru	Yanlış	Boş	Net	Başarı
Fizik	7	2	0	5	2,00	% 29
Kimya	7	0	3	4	-0,75	% 0
Biyoloji	6	0	0	6	0,00	% 0
TYT Fen	20	2	3	15	1,25	% 6
Cevap Anahtarı	B	DBADDEBBBCCDEEDCEBDA				
Cevaplarınız		D D c cd				

	S	D	Y	B%
Fizik	0	0	0	0
Fiziksel nicelikleri sınıflandırır.	1	0	0	0
Yapışma (adezyon) ve birbirini tutma (kohezyon) olaylarını örneklerle açıklar.	2	1	0	50
Konum, alınan yol, yer değiştirme, hız ve hız kavramlarını birbirleri ile ilişkilendirir.	1	0	0	0
Elektrik Devreleri	1	0	0	0
Isı, sıcaklık ve iç enerji kavramlarını açıklar.	1	0	0	0
Aydınlanma	1	1	0	100
Kimya	0	0	0	0
Kimya Uygulamalarında İş Sağlığı ve Güvenliği	1	0	1	0
Elementlerin Sınıflandırılması	1	0	0	0
Zayıf Etkileşimlerin Sınıflandırılması	1	0	1	0
Mol Kavramı	1	0	0	0
Çözeltilerde Derişim	1	0	0	0
Asitler ve Bazlar	1	0	0	0
Gıdalar	1	0	1	0
Biyoloji	0	0	0	0
Karbohidratlar	1	0	0	0
Küçük Moleküllerin Taşınması	1	0	0	0
Hayvanlar	1	0	0	0
Mayoz	1	0	0	0
Cinsiyete Bağlı Kalıtım	1	0	0	0
Ekosistemde Madde ve Enerji Akışı	1	0	0	0

MANİSA / YUNUSEMRE
KEP AKADEMİ 12.EŞİT AĞIRLIK

12 - 12262
ASLI NAZ ABALI

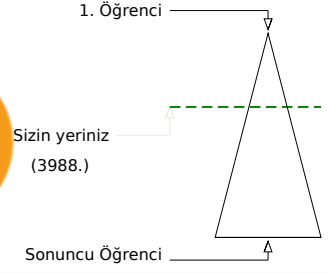
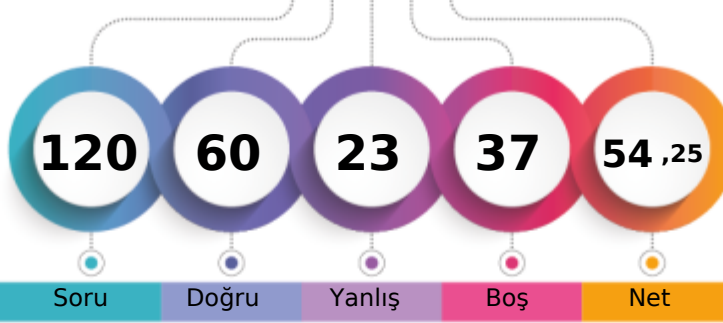

Soru Doğru Yanlış Boş Net

	Şube	Kurum	İlçe	İl	Genel
Öğrenci Sıra No	9	15	204	358	3988
Sınava Katılan Öğrenci Sayısı	71	111	678	957	11446
					% 34,84

	Soru	Doğru	Yanlış	Boş	Net	Başarı
TYT Türkçe	40	28	10	2	25,50	% 64
Cevap Anahtarı	A CCCDBEDAACEBADDAAEBDBCEBDCEDCAACDADA					
Cevaplarınız	CCCDDBEDbACdB caAbdDBCcDeEC BDCECDAAACDeDb					

	S	D	Y	B%
Türkçe	0	0	0	0
Sözcükte Anlam	3	3	0	100
Metne Sözcük Yerleştirme	1	1	0	100
Cümleli Yorumlama ve Açıklama	2	2	0	100
Deyimler ve Atasözleri	1	1	0	100
Seş Bilgisi - Karma	1	1	0	100
Bitişik ve Ayrı Yazılan Kelimeler	1	0	1	0
Yazım Kuralları - Karma	1	1	0	100
Virgül	1	1	0	100
EKLER VE SÖZCÜK YAPISI	1	0	1	0
Noktalama İşaretleri - Karma	1	1	0	100
Karma Dil Bilgisi	1	0	0	0
Paragrafı İkiye Ayırma	1	0	1	0
Paragrafa Özgü Soru Kökü	2	1	1	50
ANLATIM TEKNİKLERİ VE DÜŞÜNCEYİ GELİŞTİRME YOLLARI	1	1	0	100
İki Paragrafın Karşılaştırılması	2	1	1	50
Paragrafın Konusu	3	2	1	67
Paragrafa Yardımcı Düşünceler	4	4	0	100
Paragrafa Ana Düşünce (Ana Fikir)	2	2	0	100
Paragrafın Yorumlanması	4	1	3	25
Paragrafta Boş Bırakılan Yerleri Tamamlama	2	2	0	100
Paragrafta Anlatım Akışını Bozan Cümle	1	1	0	100
Diyalogta Boş Bırakılan Yerleri Tamamlama	1	0	0	0
Paragrafa Cümle Yerleştirme	1	1	0	100
Bir Paragrafa Bağlı Çoklu Sorular	6	4	2	67

	Soru	Doğru	Yanlış	Boş	Net	Başarı
Tarih-1	5	2	3	0	1,25	% 25
Coğrafya-1	5	5	0	0	5,00	% 100
Felsefe	5	3	2	0	2,50	% 50
Din Kül. ve Ahl. Bil.	5	4	1	0	3,75	% 75
Felsefe (Seçmeli)	5	0	0	5	0,00	% 0
TYT Sosyal	20	14	6	0	12,50	% 63
Cevap Anahtarı	A ACDBECAABCABBCCDDADBDAAADAA					
Cevaplarınız	dCbEeCAABCeBeCDDAaBD					

	S	D	Y	B%
Tarih-1	0	0	0	0
İlk ve Orta Çağlarda İç Asya'daki Türk siyasi teşekküllerinin güç ve yönetim yapısını açıklar.	1	0	1	0
Uyguladığı uzun vadeli stratejinin Osmanlı Devleti'nin dünya gücü haline gelmesindeki rolünü analiz eder.	1	1	0	100
Osmanlı Devleti'nin siyasi varlığına yönelik iç ve dış tehditleri analiz eder.	1	0	1	0
Büyük Millet Meclisinin açılış sürecini ve sonrasında meydana gelen gelişmeleri kavrar.	1	0	1	0
Hukuk alanında meydana gelen gelişmelerin Türk toplumunda meydana getirdiği değişimleri kavrar.	1	1	0	100
Coğrafya-1	0	0	0	0
Doğa ve İnsan Etkileşimi	1	1	0	100
Dış Kuvvetler	1	1	0	100
Nüfus Piramitleri	1	1	0	100
Uluslararası Ulaşım Hatları	1	1	0	100
Afetlerin Dağılışı ve Afetlerden Korunma Yolları	1	1	0	100
Felsefe	0	0	0	0
MÖ 6. Yüzyıl - MS 2. Yüzyıl Felsefesinin Ayırıcı Nitelikleri	1	0	1	0
Felsefi Düşünce	2	1	1	50
15. Yüzyıl - 17. Yüzyıl Felsefesinin Ortaya Çıkışı	1	1	0	100
Siyaset Felsefesi	1	1	0	100
Din Kül. ve Ahl. Bil.	0	0	0	0
Gençlik ve Değerler	1	1	0	100
Ahlaki Tutum ve Davranışlar	2	2	0	100
İslam ve İbadet	1	0	1	0
İslam Düşüncesinde İtikadi, Siyasi ve Fikhi Yorumlar	1	1	0	100

	Soru	Doğru	Yanlış	Boş	Net	Başarı
Matematik-1	30	10	2	18	9,50	% 32
Geometri	10	1	0	9	1,00	% 10
TYT Matematik	40	11	2	27	10,50	% 26
Cevap Anahtarı	A CEDAEBDABBCEDEBDBCECECECBCEBBDCCBACECABBE					
Cevaplarınız	EDA BDABB aD D d E					

	S	D	Y	B%
Matematik-1	0	0	0	0
Rasyonel Sayılar	1	0	0	0
Ondalık Sayılar	1	1	0	100
Üslü İfadeler	1	1	0	100
Köklü İfadeler	1	1	0	100
Sayı Problemleri	5	0	0	0
Aralık Kavramı ve Basit Eşitsizlikler	1	1	0	100
Tek ve Çift Sayılar	1	1	0	100
Mutlak Değerli Eşitsizlikler	1	1	0	100
Birinci Dereceden Bir Bilinmeyenli Denklemler	1	1	0	100
Birinci Dereceden İki Bilinmeyenli Denklemler	1	1	0	100
Küme Problemleri	1	0	0	0
Fonksiyon Grafikleri	1	0	0	0
Koşullu Önerme ve İki Yönlü Koşullu Önerme	1	0	1	0
Merkezi Eğilim ve Yayılım Ölçüleri	1	1	0	100
Sayı Basamakları	1	0	0	0
Çarpımlara Ayırma ve Özdeşlikler	1	1	0	100
Rutin Olmayan Problemler	2	0	0	0
Yaş Problemleri	1	0	0	0
Temel Kavramlar ve Sayı Kümeleri	1	0	1	0
Hareket Problemleri	2	0	0	0

	Soru	Doğru	Yanlış	Boş	Net	Başarı
Fizik	7	1	1	5	0,75	% 11
Kimya	7	2	2	3	1,50	% 21
Biyoloji	6	4	2	0	3,50	% 58
TYT Fen	20	7	5	8	5,75	% 29
Cevap Anahtarı	A BEDBADDEEBBCCDADDCEB					
Cevaplarınız	eE EE aabDeCEB					

	S	D	Y	B%
Fizik	0	0	0	0
Fiziksel nicelikleri sınıflandırır.	1	0	1	0
Yapışma (adezyon) ve birbirini tutma (kohezyon) olaylarını örneklerle açıklar.	2	1	0	50
Konum, alınan yol, yer değiştirme, hız ve hız kavramlarını birbirleri ile ilişkilendirir.	1	0	0	0
Elektrik Devreleri	1	0	0	0
Isı, sıcaklık ve iç enerji kavramlarını açıklar.	1	0	0	0
Aydınlanma	1	0	0	0
Kimya	0	0	0	0
Kimya Uygulamalarında İş Sağlığı ve Güvenliği	1	1	0	100
Elementlerin Sınıflandırılması	1	1	0	100
Zayıf Etkileşimlerin Sınıflandırılması	1	0	0	0
Mol Kavramı	1	0	0	0
Çözeltilerde Derişim	1	0	0	0
Asitler ve Bazlar	1	0	1	0
Gıdalar	1	0	1	0
Biyoloji	0	0	0	0
Karbohidratlar	1	0	1	0
Küçük Moleküllerin Taşınması	1	1	0	100
Hayvanlar	1	0	1	0
Mayoz	1	1	0	100
Cinsiyete Bağlı Kalıtım	1	1	0	100
Ekosistemde Madde ve Enerji Akışı	1	1	0	100

MANİSA / YUNUSEMRE
KEP AKADEMİ 12.EŞİT AĞIRLIK

12 - 0
BARAN DENİZ

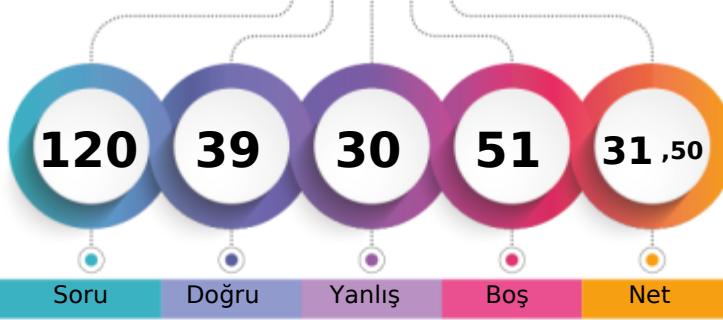

1. Öğrenci

Sizin yeriniz
(7911.)

Sonuncu Öğrenci

Soru

Doğru

Yanlış

Boş

Net

Şube

Kurum

İlçe

İl

Genel

Öğrenci Sıra No

39

65

466

694

7911 % 69,12

Sınava Katılan Öğrenci Sayısı

71

111

678

957

11446

	Soru	Doğru	Yanlış	Boş	Net	Başarı
TYT Türkçe	40	22	15	3	18,25	% 46
Cevap Anahtarı	B	CDBEDACCEBADD AEBDBCBDEECABDCECDAACDADAAC				
Cevaplarınız		CaBEaACCEa cDeEBEBbBdCedBBDCE DAAaee Aba				

	S	D	Y	B%
Türkçe	0	0	0	0
Sözcükte Anlam	3	3	0	100
Metne Sözcük Yerleştirme	1	1	0	100
Cümleli Yorumlama ve Açıklama	2	1	1	50
Deyimler ve Atasözleri	1	1	0	100
Seş Bilgisi - Karma	1	0	1	0
Bitişik ve Ayrı Yazılan Kelimeler	1	1	0	100
Yazım Kuralları - Karma	1	0	1	0
Virgül	1	0	1	0
EKLER VE SÖZCÜK YAPISI	1	1	0	100
Noktalama İşaretleri - Karma	1	0	1	0
Karma Dil Bilgisi	1	0	0	0
Paragrafı İkiye Ayırma	1	0	1	0
Paragrafa Özgü Soru Kökü	2	2	0	100
ANLATIM TEKNİKLERİ VE DÜŞÜNCEYİ GELİŞTİRME YOLLARI	1	0	1	0
İki Paragrafın Karşılaştırılması	2	2	0	100
Paragrafın Konusu	3	2	0	67
Paragrafa Yardımcı Düşünceler	4	2	2	50
Paragrafa Ana Düşünce (Ana Fikir)	2	0	1	0
Paragrafın Yorumlanması	4	2	2	50
Paragrafta Boş Bırakılan Yerleri Tamamlama	2	2	0	100
Paragrafta Anlatım Akışını Bozan Cümle	1	0	1	0
Diyalogta Boş Bırakılan Yerleri Tamamlama	1	0	1	0
Paragrafa Cümle Yerleştirme	1	1	0	100
Bir Paragrafa Bağlı Çoklu Sorular	6	2	3	33

	Soru	Doğru	Yanlış	Boş	Net	Başarı
Tarih-1	5	3	2	0	2,50	% 50
Coğrafya-1	5	3	2	0	2,50	% 50
Felsefe	5	0	0	5	0,00	% 0
Din Kül. ve Ahl. Bil.	5	0	0	5	0,00	% 0
Felsefe (Seçmeli)	5	0	0	5	0,00	% 0
TYT Sosyal	20	6	4	10	5,00	% 25
Cevap Anahtarı	B	DBEACABCCBACDBADBDADDAAAA				
Cevaplarınız		DBdeCdBbCA				

	S	D	Y	B%
Tarih-1	0	0	0	0
İlk ve Orta Çağlarda İç Asya'daki Türk siyasi teşekküllerinin güç ve yönetim yapısını açıklar.	1	0	1	0
Uyguladığı uzun vadeli stratejinin Osmanlı Devleti'nin dünya gücü haline gelmesindeki rolünü analiz eder.	1	1	0	100
Osmanlı Devleti'nin siyasi varlığına yönelik iç ve dış tehditleri analiz eder.	1	1	0	100
Büyük Millet Meclisinin açılış sürecini ve sonrasında meydana gelen gelişmeleri kavrar.	1	1	0	100
Hukuk alanında meydana gelen gelişmelerin Türk toplumunda meydana getirdiği değişimleri kavrar.	1	0	1	0
Coğrafya-1	0	0	0	0
Doğa ve İnsan Etkileşimi	1	1	0	100
Dış Kuvvetler	1	1	0	100
Nüfus Piramitleri	1	0	1	0
Uluslararası Ulaşım Hatları	1	1	0	100
Afetlerin Dağılışı ve Afetlerden Korunma Yolları	1	0	1	0
Felsefe	0	0	0	0
MÖ 6. Yüzyıl - MS 2. Yüzyıl Felsefesinin Ayrıcı Nitelikleri	1	0	0	0
Felsefi Düşünce	2	0	0	0
15. Yüzyıl - 17. Yüzyıl Felsefesinin Ortaya Çıkışı	1	0	0	0
Siyaset Felsefesi	1	0	0	0
Din Kül. ve Ahl. Bil.	0	0	0	0
Gençlik ve Değerler	1	0	0	0
Ahlaki Tutum ve Davranışlar	2	0	0	0
İslam ve İbadet	1	0	0	0
İslam Düşüncesinde İtikadi, Siyasi ve Fikhi Yorumlar	1	0	0	0

	Soru	Doğru	Yanlış	Boş	Net	Başarı
Matematik-1	30	8	6	16	6,50	% 22
Geometri	10	1	0	9	1,00	% 10
TYT Matematik	40	9	6	25	7,50	% 19
Cevap Anahtarı	B	DAEBDAECCDEDBDECECECBCEBBDCEBACECABBEBB				
Cevaplarınız		caDdECC ec C b BB B C				

	S	D	Y	B%
Matematik-1	0	0	0	0
Rasyonel Sayılar	1	1	0	100
Ondalık Sayılar	1	1	0	100
Üslü İfadeler	1	0	0	0
Köklü İfadeler	1	0	0	0
Sayı Problemleri	5	1	2	20
Aralık Kavramı ve Basit Eşitsizlikler	1	0	1	0
Tek ve Çift Sayılar	1	1	0	100
Mutlak Değerli Eşitsizlikler	1	0	1	0
Birinci Dereceden Bir Bilinmeyenli Denklemler	1	0	0	0
Birinci Dereceden İki Bilinmeyenli Denklemler	1	1	0	100
Küme Problemleri	1	1	0	100
Fonksiyon Grafikleri	1	0	0	0
Koşullu Önerme ve İki Yönlü Koşullu Önerme	1	0	0	0
Merkezi Eğilim ve Yayılım Ölçüleri	1	0	0	0
Sayı Basamakları	1	0	1	0
Çarpımlara Ayırma ve Özdeşlikler	1	0	1	0
Rutin Olmayan Problemler	2	0	0	0
Yaş Problemleri	1	1	0	100
Temel Kavramlar ve Sayı Kümeleri	1	0	0	0
Hareket Problemleri	2	0	0	0

	Soru	Doğru	Yanlış	Boş	Net	Başarı
Fizik	7	1	3	3	0,25	% 4
Kimya	7	1	1	5	0,75	% 11
Biyoloji	6	0	1	5	-0,25	% 0
TYT Fen	20	2	5	13	0,75	% 4
Cevap Anahtarı	B	DBADDEBBBCCDEEDCEBDA				
Cevaplarınız		b A e e d E e				

	S	D	Y	B%
Fizik	0	0	0	0
Fiziksel nicelikleri sınıflandırır.	1	0	1	0
Yapışma (adezyon) ve birbirini tutma (kohezyon) olaylarını örneklerle açıklar.	2	0	1	0
Konum, alınan yol, yer değiştirme, hız ve hız kavramlarını birbirleri ile ilişkilendirir.	1	0	0	0
Elektrik Devreleri	1	1	0	100
Isı, sıcaklık ve iç enerji kavramlarını açıklar.	1	0	0	0
Aydınlanma	1	0	1	0
Kimya	0	0	0	0
Kimya Uygulamalarında İş Sağlığı ve Güvenliği	1	1	0	100
Elementlerin Sınıflandırılması	1	0	0	0
Zayıf Etkileşimlerin Sınıflandırılması	1	0	0	0
Mol Kavramı	1	0	0	0
Çözeltilerde Derişim	1	0	0	0
Asitler ve Bazlar	1	0	1	0
Gıdalar	1	0	0	0
Biyoloji	0	0	0	0
Karbohidratlar	1	0	0	0
Küçük Moleküllerin Taşınması	1	0	0	0
Hayvanlar	1	0	1	0
Mayoz	1	0	0	0
Cinsiyete Bağlı Kalıtım	1	0	0	0
Ekosistemde Madde ve Enerji Akışı	1	0	0	0



180,845 % 93,33

MANİSA / YUNUSEMRE
KEP AKADEMİ 12.EŞİT AĞIRLIK

12 - 0
BERFİN AKAR

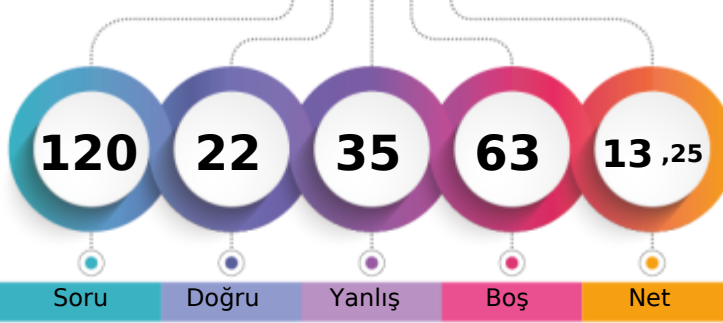

1. Öğrenci

Sizin yeriniz
(10682.)

Sonuncu Öğrenci

Soru Doğru Yanlış Boş Net

	Şube	Kurum	İlçe	İl	Genel
Öğrenci Sıra No	67	105	637	909	10682 % 93,33
Sınava Katılan Öğrenci Sayısı	71	111	678	957	11446

	Soru	Doğru	Yanlış	Boş	Net	Başarı
TYT Türkçe	40	13	16	11	9,00	% 23
Cevap Anahtarı	B	CDBEDACCEBADDAAEBDBCBDEECABDCCECAACDADAAC				
Cevaplarınız		abdE CC B DbeaacaCBDacaAaeBE DAAa				

	S	D	Y	B%
Türkçe	0	0	0	0
Sözcükte Anlam	3	3	0	100
Metne Sözcük Yerleştirme	1	0	1	0
Cümleli Yorumlama ve Açıklama	2	0	2	0
Deyimler ve Atasözleri	1	1	0	100
Seş Bilgisi - Karma	1	0	0	0
Bitişik ve Ayrı Yazılan Kelimeler	1	0	0	0
Yazım Kuralları - Karma	1	0	0	0
Virgül	1	0	0	0
EKLER VE SÖZCÜK YAPISI	1	0	0	0
Noktalama İşaretleri - Karma	1	1	0	100
Karma Dil Bilgisi	1	0	0	0
Paragrafı İkiye Ayırma	1	1	0	100
Paragrafa Özgü Soru Kökü	2	0	2	0
ANLATIM TEKNİKLERİ VE DÜŞÜNCEYİ GELİŞTİRME YOLLARI	1	0	1	0
İki Paragrafın Karşılaştırılması	2	0	2	0
Paragrafın Konusu	3	1	1	33
Paragrafa Yardımcı Düşünceler	4	1	2	25
Paragrafa Ana Düşünce (Ana Fikir)	2	1	0	50
Paragrafın Yorumlanması	4	2	1	50
Paragrafta Boş Bırakılan Yerleri Tamamlama	2	1	1	50
Paragrafta Anlatım Akışını Bozan Cümle	1	0	1	0
Diyalogta Boş Bırakılan Yerleri Tamamlama	1	1	0	100
Paragrafa Cümle Yerleştirme	1	0	1	0
Bir Paragrafa Bağlı Çoklu Sorular	6	1	1	17

	Soru	Doğru	Yanlış	Boş	Net	Başarı
Tarih-1	5	1	3	1	0,25	% 5
Coğrafya-1	5	2	2	1	1,50	% 30
Felsefe	5	2	2	1	1,50	% 30
Din Kül. ve Ahl. Bil.	5	2	3	0	1,25	% 25
Felsefe (Seçmeli)	5	0	0	5	0,00	% 0
TYT Sosyal	20	7	10	3	4,50	% 23
Cevap Anahtarı	B	DBEACABCCBACDBADBDADDAAAA				
Cevaplarınız		beEe eBaC eCeB aeDAb				

	S	D	Y	B%
Tarih-1	0	0	0	0
İlk ve Orta Çağlarda İç Asya'daki Türk siyasi teşekküllerinin güç ve yönetim yapısını açıklar.	1	0	1	0
Uyguladığı uzun vadeli stratejinin Osmanlı Devleti'nin dünya gücü haline gelmesindeki rolünü analiz eder.	1	0	0	0
Osmanlı Devleti'nin siyasi varlığına yönelik iç ve dış tehditleri analiz eder.	1	0	1	0
Büyük Millet Meclisinin açılış sürecini ve sonrasında meydana gelen gelişmeleri kavrar.	1	0	1	0
Hukuk alanında meydana gelen gelişmelerin Türk toplumunda meydana getirdiği değişimleri kavrar.	1	1	0	100
Coğrafya-1	0	0	0	0
Doğa ve İnsan Etkileşimi	1	1	0	100
Dış Kuvvetler	1	0	0	0
Nüfus Piramitleri	1	0	1	0
Uluslararası Ulaşım Hatları	1	1	0	100
Afetlerin Dağılışı ve Afetlerden Korunma Yolları	1	0	1	0
Felsefe	0	0	0	0
MÖ 6. Yüzyıl - MS 2. Yüzyıl Felsefesinin Ayırıcı Nitelikleri	1	0	0	0
Felsefi Düşünce	2	1	1	50
15. Yüzyıl - 17. Yüzyıl Felsefesinin Ortaya Çıkışı	1	1	0	100
Siyaset Felsefesi	1	0	1	0
Din Kül. ve Ahl. Bil.	0	0	0	0
Gençlik ve Değerler	1	0	1	0
Ahlaki Tutum ve Davranışlar	2	2	0	100
İslam ve İbadet	1	0	1	0
İslam Düşüncesinde İtikadi, Siyasi ve Fikhi Yorumlar	1	0	1	0

	Soru	Doğru	Yanlış	Boş	Net	Başarı
Matematik-1	30	1	2	27	0,50	% 2
Geometri	10	0	3	7	-0,75	% 0
TYT Matematik	40	1	5	34	-0,25	% 0
Cevap Anahtarı	B	DAEBDAECCDEDBDECECECBCEBDDCBACECABBEBB				
Cevaplarınız		b	d	C	dee	

	S	D	Y	B%
Matematik-1	0	0	0	0
Rasyonel Sayılar	1	0	0	0
Ondalık Sayılar	1	0	0	0
Üslü İfadeler	1	0	0	0
Köklü İfadeler	1	0	0	0
Sayı Problemleri	5	0	1	0
Aralık Kavramı ve Basit Eşitsizlikler	1	0	0	0
Tek ve Çift Sayılar	1	0	0	0
Mutlak Değerli Eşitsizlikler	1	0	0	0
Birinci Dereceden Bir Bilinmeyenli Denklemler	1	0	0	0
Birinci Dereceden İki Bilinmeyenli Denklemler	1	0	0	0
Küme Problemleri	1	0	0	0
Fonksiyon Grafikleri	1	0	1	0
Koşullu Önerme ve İki Yönlü Koşullu Önerme	1	0	0	0
Merkezi Eğilim ve Yayılım Ölçüleri	1	0	0	0
Sayı Basamakları	1	0	0	0
Çarpımlara Ayırma ve Özdeşlikler	1	0	0	0
Rutin Olmayan Problemler	2	0	0	0
Yaş Problemleri	1	0	0	0
Temel Kavramlar ve Sayı Kümeleri	1	0	0	0
Hareket Problemleri	2	0	0	0

	Soru	Doğru	Yanlış	Boş	Net	Başarı
Fizik	7	1	0	6	1,00	% 14
Kimya	7	0	2	5	-0,50	% 0
Biyoloji	6	0	2	4	-0,50	% 0
TYT Fen	20	1	4	15	0,00	% 0
Cevap Anahtarı	B	DBADDEBBCCDEEDCEBDA				
Cevaplarınız	D	ab be				

	S	D	Y	B%
Fizik	0	0	0	0
Fiziksel nicelikleri sınıflandırır.	1	0	0	0
Yapışma (adezyon) ve birbirini tutma (kohezyon) olaylarını örneklerle açıklar.	2	1	0	50
Konum, alınan yol, yer değiştirme, hız ve hız kavramlarını birbirleri ile ilişkilendirir.	1	0	0	0
Elektrik Devreleri	1	0	0	0
Isı, sıcaklık ve iç enerji kavramlarını açıklar.	1	0	0	0
Aydınlanma	1	0	0	0
Kimya	0	0	0	0
Kimya Uygulamalarında İş Sağlığı ve Güvenliği	1	0	1	0
Elementlerin Sınıflandırılması	1	0	0	0
Zayıf Etkileşimlerin Sınıflandırılması	1	0	0	0
Mol Kavramı	1	0	0	0
Çözeltilerde Derişim	1	0	0	0
Asitler ve Bazlar	1	0	0	0
Gıdalar	1	0	1	0
Biyoloji	0	0	0	0
Karbohidratlar	1	0	0	0
Küçük Moleküllerin Taşınması	1	0	0	0
Hayvanlar	1	0	1	0
Mayoz	1	0	1	0
Cinsiyete Bağlı Kalıtım	1	0	0	0
Ekosistemde Madde ve Enerji Akışı	1	0	0	0

MANİSA / YUNUSEMRE
KEP AKADEMİ 12.EŞİT AĞIRLIK

12 - 12133
BERRA DEMİR

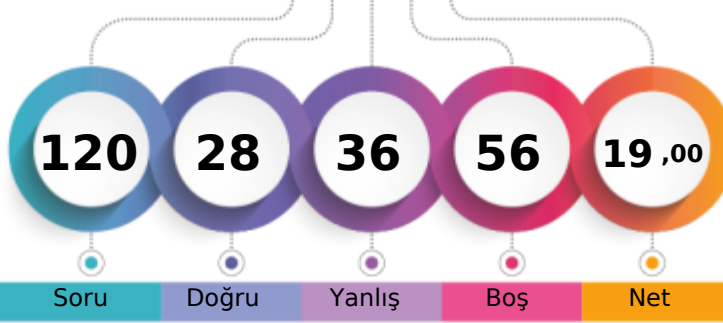

1. Öğrenci

Sizin yeriniz
(10080.)

Sonuncu Öğrenci

Soru Doğru Yanlış Boş Net

Şube Kurum İlçe İl Genel

Öğrenci Sıra No 60 95 601 866 10080 % 88,07

Sınava Katılan Öğrenci Sayısı 71 111 678 957 11446

	Soru	Doğru	Yanlış	Boş	Net	Başarı
TYT Türkçe	40	17	21	2	11,75	% 29
Cevap Anahtarı	B	CDBEDACCEBADDABEDBCBDECEBDCDAACDADAAC				
Cevaplarınız		CbdEacCeEBeedEBEBCBDDaabBDaabDacabe Ab				

	S	D	Y	B%
Türkçe	0	0	0	0
Sözcükte Anlam	3	1	2	33
Metne Sözcük Yerleştirme	1	1	0	100
Cümleyi Yorumlama ve Açıklama	2	0	2	0
Deyimler ve Atasözleri	1	1	0	100
Seş Bilgisi - Karma	1	0	1	0
Bitişik ve Ayrı Yazılan Kelimeler	1	0	1	0
Yazım Kuralları - Karma	1	0	1	0
Virgül	1	0	0	0
EKLER VE SÖZCÜK YAPISI	1	1	0	100
Noktalama İşaretleri - Karma	1	1	0	100
Karma Dil Bilgisi	1	0	1	0
Paragrafı İkiye Ayırma	1	0	1	0
Paragrafa Özgü Soru Kökü	2	0	2	0
ANLATIM TEKNİKLERİ VE DÜŞÜNCEYİ GELİŞTİRME YOLLARI	1	0	1	0
İki Paragrafın Karşılaştırılması	2	2	0	100
Paragrafın Konusu	3	2	0	67
Paragrafa Yardımcı Düşünceler	4	1	3	25
Paragrafta Ana Düşünce (Ana Fikir)	2	1	1	50
Paragrafın Yorumlanması	4	3	1	75
Paragrafta Boş Bırakılan Yerleri Tamamlama	2	1	1	50
Paragrafta Anlatım Akışını Bozan Cümle	1	0	1	0
Diyalogta Boş Bırakılan Yerleri Tamamlama	1	0	1	0
Paragrafa Cümle Yerleştirme	1	1	0	100
Bir Paragrafa Bağlı Çoklu Sorular	6	1	4	17

	Soru	Doğru	Yanlış	Boş	Net	Başarı
Tarih-1	5	3	1	1	2,75	% 55
Coğrafya-1	5	1	2	2	0,50	% 10
Felsefe	5	2	1	2	1,75	% 35
Din Küll. ve Ahl. Bil.	5	2	3	0	1,25	% 25
Felsefe (Seçmeli)	5	0	0	5	0,00	% 0
TYT Sosyal	20	8	7	5	6,25	% 31
Cevap Anahtarı	B	DBEACABCCABCDABDBDADAAAA				
Cevaplarınız		DdE CAa e CD ecdDAb				

	S	D	Y	B%
Tarih-1	0	0	0	0
İlk ve Orta Çağlarda İÇ Asya'daki Türk siyasi teşekküllerinin güç ve yönetim yapısını açıklar.	1	0	0	0
Uyguladığı uzun vadeli stratejinin Osmanlı Devleti'nin dünya gücü haline gelmesindeki rolünü analiz eder.	1	1	0	100
Osmanlı Devleti'nin siyasi varlığına yönelik iç ve dış tehditleri analiz eder.	1	1	0	100
Büyük Millet Meclisinin açılış sürecini ve sonrasında meydana gelen gelişmeleri kavrar.	1	0	1	0
Hukuk alanında meydana gelen gelişmelerin Türk toplumunda meydana getirdiği değişimleri kavrar.	1	1	0	100
Coğrafya-1	0	0	0	0
Doğa ve İnsan Etkileşimi	1	0	0	0
Dış Kuvvetler	1	0	1	0
Nüfus Piramitleri	1	1	0	100
Uluslararası Ulaşım Hatları	1	0	1	0
Afetlerin Dağılışı ve Afetlerden Korunma Yolları	1	0	0	0
Felsefe	0	0	0	0
MÖ 6. Yüzyıl - MS 2. Yüzyıl Felsefesinin Ayırıcı Nitelikleri	1	0	1	0
Felsefi Düşünce	2	0	0	0
15. Yüzyıl - 17. Yüzyıl Felsefesinin Ortaya Çıkışı	1	1	0	100
Siyaset Felsefesi	1	1	0	100
Din Küll. ve Ahl. Bil.	0	0	0	0
Gençlik ve Değerler	1	0	1	0
Ahlaki Tutum ve Davranışlar	2	2	0	100
İslam ve İbadet	1	0	1	0
İslam Düşüncesinde İtikadi, Siyasi ve Fikhi Yorumlar	1	0	1	0

	Soru	Doğru	Yanlış	Boş	Net	Başarı
Matematik-1	30	3	8	19	1,00	% 3
Geometri	10	0	0	10	0,00	% 0
TYT Matematik	40	3	8	29	1,00	% 3
Cevap Anahtarı	B	DAEBDAECCDEDBDECECECBEBBDCBBACECABBEBB				
Cevaplarınız		AEdeBdeeddb				

	S	D	Y	B%
Matematik-1	0	0	0	0
Rasyonel Sayılar	1	0	1	0
Ondalık Sayılar	1	1	0	100
Üslü İfadeler	1	0	0	0
Köklü İfadeler	1	1	0	100
Sayı Problemleri	5	1	0	20
Aralık Kavramı ve Basit Eşitsizlikler	1	0	1	0
Tek ve Çift Sayılar	1	0	1	0
Mutlak Değerli Eşitsizlikler	1	0	1	0
Birinci Dereceden Bir Bilinmeyenli Denklemler	1	0	0	0
Birinci Dereceden İki Bilinmeyenli Denklemler	1	0	0	0
Küme Problemleri	1	0	1	0
Fonksiyon Grafikleri	1	0	1	0
Koşullu Önerme ve İki Yönlü Koşullu Önerme	1	0	1	0
Merkezi Eğilim ve Yayılım Ölçüleri	1	0	1	0
Sayı Basamakları	1	0	0	0
Çarpımlara Ayırma ve Özdeşlikler	1	0	0	0
Rutin Olmayan Problemler	2	0	0	0
Yaş Problemleri	1	0	0	0
Temel Kavramlar ve Sayı Kümeleri	1	0	0	0
Hareket Problemleri	2	0	0	0

	Soru	Doğru	Yanlış	Boş	Net	Başarı
TYT Fen	20	0	0	20	0,00	% 0
Cevap Anahtarı	B	DBADDEBBCCDEEDCEBDA				
Cevaplarınız						

	S	D	Y	B%
Fizik	0	0	0	0
Fiziksel nicelikleri sınıflandırır.	1	0	0	0
Yapışma (adezyon) ve birbirini tutma (kohezyon) olaylarını örneklerle açıklar.	2	0	0	0
Konum, alınan yol, yer değiştirme, hız ve hız kavramlarını birbirleri ile ilişkilendirir.	1	0	0	0
Elektrik Devreleri	1	0	0	0
Isı, sıcaklık ve iç enerji kavramlarını açıklar.	1	0	0	0
Aydınlanma	1	0	0	0
Kimya	0	0	0	0
Kimya Uygulamalarında İş Sağlığı ve Güvenliği	1	0	0	0
Elementlerin Sınıflandırılması	1	0	0	0
Zayıf Etkileşimlerin Sınıflandırılması	1	0	0	0
Mol Kavramı	1	0	0	0
Gözetilerde Derişim	1	0	0	0
Asitler ve Bazlar	1	0	0	0
Gıdalar	1	0	0	0
Biyoloji	0	0	0	0
Karbohidratlar	1	0	0	0
Küçük Moleküllerin Taşınması	1	0	0	0
Hayvanlar	1	0	0	0
Mayoz	1	0	0	0
Cinsiyete Bağlı Kalıtım	1	0	0	0
Ekosistemde Madde ve Enerji Akışı	1	0	0	0

MANİSA / YUNUSEMRE
KEP AKADEMİ 12.EŞİT AĞIRLIK

12 - 12398
BÜŞRA MUTLU

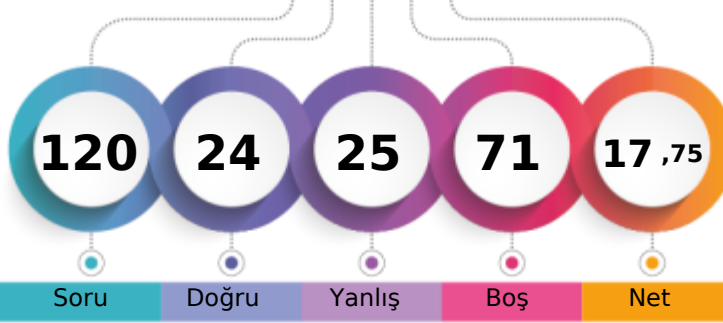

1. Öğrenci

Sizin yeriniz
(10248.)

Sonuncu Öğrenci

Soru Doğru Yanlış Boş Net

Şube Kurum İlçe İl Genel

Öğrenci Sıra No 64 99 613 880 10248 % 89,53

Sınava Katılan Öğrenci Sayısı 71 111 678 957 11446

	Soru	Doğru	Yanlış	Boş	Net	Başarı
TYT Türkçe	40	17	14	9	13,50	% 34
Cevap Anahtarı	A CCCDBEDAACEBADDAAEBDBCEBDCECDAACDADA					
Cevaplarınız	bCCDB eba B Da dBDBeBDDdb D ECDcAae e					

	S	D	Y	B%
Türkçe	0	0	0	0
Sözcükte Anlam	3	2	1	67
Metne Sözcük Yerleştirme	1	1	0	100
Cümleli Yorumlama ve Açıklama	2	2	0	100
Deyimler ve Atasözleri	1	0	0	0
Seş Bilgisi - Karma	1	0	0	0
Bitişik ve Ayrı Yazılan Kelimeler	1	0	1	0
Yazım Kuralları - Karma	1	0	1	0
Virgül	1	0	1	0
EKLER VE SÖZCÜK YAPISI	1	0	0	0
Noktalama İşaretleri - Karma	1	1	0	100
Karma Dil Bilgisi	1	0	0	0
Paragrafı İkiye Ayırma	1	1	0	100
Paragrafa Özgü Soru Kökü	2	0	2	0
ANLATIM TEKNİKLERİ VE DÜŞÜNCEYİ GELİŞTİRME YOLLARI	1	0	0	0
İki Paragrafın Karşılaştırılması	2	1	1	50
Paragrafın Konusu	3	1	1	33
Paragrafa Yardımcı Düşünceler	4	2	1	50
Paragrafta Ana Düşünce (Ana Fikir)	2	1	1	50
Paragrafın Yorumlanması	4	3	0	75
Paragrafta Boş Bırakılan Yerleri Tamamlama	2	1	0	50
Paragrafta Anlatım Akışını Bozan Cümle	1	0	1	0
Diyalogta Boş Bırakılan Yerleri Tamamlama	1	0	1	0
Paragrafa Cümle Yerleştirme	1	1	0	100
Bir Paragrafa Bağlı Çoklu Sorular	6	1	3	17

	Soru	Doğru	Yanlış	Boş	Net	Başarı
Tarih-1	5	3	1	1	2,75	% 55
Coğrafya-1	5	1	1	3	0,75	% 15
Felsefe	5	1	0	4	1,00	% 20
Din Kül. ve Ahl. Bil.	5	2	1	2	1,75	% 35
Felsefe (Seçmeli)	5	0	0	5	0,00	% 0
TYT Sosyal	20	7	3	10	6,25	% 31
Cevap Anahtarı	A ACDBECAABCABBCCDDADDBDAADAA					
Cevaplarınız	ACb E d C B cA D					

	S	D	Y	B%
Tarih-1	0	0	0	0
İlk ve Orta Çağlarda İç Asya'daki Türk siyasi teşekküllerinin güç ve yönetim yapısını açıklar.	1	1	0	100
Uyguladığı uzun vadeli stratejinin Osmanlı Devleti'nin dünya gücü haline gelmesindeki rolünü analiz eder.	1	1	0	100
Osmanlı Devleti'nin siyasi varlığına yönelik iç ve dış tehditleri analiz eder.	1	0	1	0
Büyük Millet Meclisinin açılış sürecini ve sonrasında meydana gelen gelişmeleri kavrar.	1	0	0	0
Hukuk alanında meydana gelen gelişmelerin Türk toplumunda meydana getirdiği değişimleri kavrar.	1	1	0	100
Coğrafya-1	0	0	0	0
Doğa ve İnsan Etkileşimi	1	0	0	0
Dış Kuvvetler	1	0	0	0
Nüfus Piramitleri	1	0	1	0
Uluslararası Ulaşım Hatları	1	0	0	0
Afetlerin Dağılışı ve Afetlerden Korunma Yolları	1	1	0	100
Felsefe	0	0	0	0
MÖ 6. Yüzyıl - MS 2. Yüzyıl Felsefesinin Ayrıcı Nitelikleri	1	0	0	0
Felsefi Düşünce	2	1	0	50
15. Yüzyıl - 17. Yüzyıl Felsefesinin Ortaya Çıkışı	1	0	0	0
Siyaset Felsefesi	1	0	0	0
Din Kül. ve Ahl. Bil.	0	0	0	0
Gençlik ve Değerler	1	0	1	0
Ahlaki Tutum ve Davranışlar	2	2	0	100
İslam ve İbadet	1	0	0	0
İslam Düşüncesinde İtikadi, Siyasi ve Fikhi Yorumlar	1	0	0	0

	Soru	Doğru	Yanlış	Boş	Net	Başarı
Matematik-1	30	0	5	25	-1,25	% 0
Geometri	10	0	0	10	0,00	% 0
TYT Matematik	40	0	5	35	-1,25	% 0
Cevap Anahtarı	A CEDAEBDABBCEDEBDECECECEBCEBBDDBBACECABBE					
Cevaplarınız	a e e a b					

	S	D	Y	B%
Matematik-1	0	0	0	0
Rasyonel Sayılar	1	0	0	0
Ondalık Sayılar	1	0	0	0
Üslü İfadeler	1	0	0	0
Kökü İfadeler	1	0	0	0
Sayı Problemleri	5	0	1	0
Aralık Kavramı ve Basit Eşitsizlikler	1	0	0	0
Tek ve Çift Sayılar	1	0	0	0
Mutlak Değerli Eşitsizlikler	1	0	0	0
Birinci Dereceden Bir Bilinmeyenli Denklemler	1	0	0	0
Birinci Dereceden İki Bilinmeyenli Denklemler	1	0	0	0
Küme Problemleri	1	0	1	0
Fonksiyon Grafikleri	1	0	0	0
Koşullu Önerme ve İki Yönlü Koşullu Önerme	1	0	0	0
Merkezi Eğilim ve Yayılım Ölçüleri	1	0	0	0
Sayı Basamakları	1	0	1	0
Çarpımlara Ayırma ve Özdeşlikler	1	0	0	0
Rutin Olmayan Problemler	2	0	0	0
Yaş Problemleri	1	0	1	0
Temel Kavramlar ve Sayı Kümeleri	1	0	0	0
Hareket Problemleri	2	0	1	0

	Soru	Doğru	Yanlış	Boş	Net	Başarı
Fizik	7	0	1	6	-0,25	% 0
Kimya	7	0	1	6	-0,25	% 0
Biyoloji	6	0	1	5	-0,25	% 0
TYT Fen	20	0	3	17	-0,75	% 0
Cevap Anahtarı	A BEDBADDEEBBCCDADDCEB					
Cevaplarınız	a d e					

	S	D	Y	B%
Fizik	0	0	0	0
Fiziksel nicelikleri sınıflandırır.	1	0	0	0
Yapışma (adezyon) ve birbirini tutma (kohezyon) olaylarını örneklerle açıklar.	2	0	0	0
Konum, alınan yol, yer değiştirme, hız ve hız kavramlarını birbirleri ile ilişkilendirir.	1	0	1	0
Elektrik Devreleri	1	0	0	0
Isı, sıcaklık ve iç enerji kavramlarını açıklar.	1	0	0	0
Aydınlanma	1	0	0	0
Kimya	0	0	0	0
Kimya Uygulamalarında İş Sağlığı ve Güvenliği	1	0	1	0
Elementlerin Sınıflandırılması	1	0	0	0
Zayıf Etkileşimlerin Sınıflandırılması	1	0	0	0
Mol Kavramı	1	0	0	0
Çözeltilerde Derişim	1	0	0	0
Asitler ve Bazlar	1	0	0	0
Gıdalar	1	0	0	0
Biyoloji	0	0	0	0
Karbohidratlar	1	0	0	0
Küçük Moleküllerin Taşınması	1	0	0	0
Hayvanlar	1	0	0	0
Mayoz	1	0	1	0
Cinsiyete Bağlı Kalıtım	1	0	0	0
Ekosistemde Madde ve Enerji Akışı	1	0	0	0

MANİSA / YUNUSEMRE
KEP AKADEMİ 12.EŞİT AĞIRLIK

12 - 12311
CEYDA DEMİRHAN

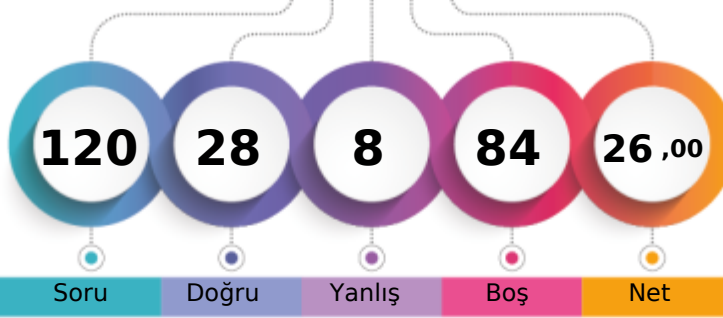

1. Öğrenci

Sizin yeriniz
(9011.)

Sonuncu Öğrenci

Soru

Doğru

Yanlış

Boş

Net

Şube

Kurum

İlçe

İl

Genel

Öğrenci Sıra No

51

83

539

788

9011 % 78,73

Sınava Katılan Öğrenci Sayısı

71

111

678

957

11446

		Soru	Doğru	Yanlış	Boş	Net	Başarı
TYT Türkçe		40	20	5	15	18,75	% 47
Cevap Anahtarı	B	CDBEDACCEBADD AEBDBCBDDCEABCDCDAACDADAAC					
Cevaplarınız		C BE cCC B cD EBDB BDD ABDCE a e D a					

	S	D	Y	B%
Türkçe	0	0	0	0
Sözcükte Anlam	3	2	1	67
Metne Sözcük Yerleştirme	1	1	0	100
Cümleli Yorumlama ve Açıklama	2	1	0	50
Deyimler ve Atasözleri	1	1	0	100
Seş Bilgisi - Karma	1	0	0	0
Bitişik ve Ayrı Yazılan Kelimeler	1	0	1	0
Yazım Kuralları - Karma	1	0	0	0
Virgül	1	0	1	0
EKLER VE SÖZCÜK YAPISI	1	0	0	0
Noktalamla İşaretleri - Karma	1	1	0	100
Karma Dil Bilgisi	1	0	0	0
Paragrafı İkiye Ayırma	1	0	1	0
Paragrafa Özgü Soru Kökü	2	1	0	50
ANLATIM TEKNİKLERİ VE DÜŞÜNCEYİ GELİŞTİRME YOLLARI	1	0	0	0
İki Paragrafın Karşılaştırılması	2	2	0	100
Paragrafın Konusu	3	1	0	33
Paragrafa Yardımcı Düşünceler	4	4	0	100
Paragrafa Ana Düşünce (Ana Fikir)	2	0	0	0
Paragrafın Yorumlanması	4	2	1	50
Paragrafta Boş Bırakılan Yerleri Tamamlama	2	2	0	100
Paragrafta Anlatım Akışını Bozan Cümle	1	0	0	0
Diyalogta Boş Bırakılan Yerleri Tamamlama	1	1	0	100
Paragrafa Cümle Yerleştirme	1	1	0	100
Bir Paragrafa Bağlı Çoklu Sorular	6	1	1	17

		Soru	Doğru	Yanlış	Boş	Net	Başarı
TYT Matematik		40	0	0	40	0,00	% 0
Cevap Anahtarı	B	DAEBDAECCDEDBDECCECECBCEBDDCBACECABBEBB					
Cevaplarınız							

	S	D	Y	B%
Matematik-1	0	0	0	0
Rasyonel Sayılar	1	0	0	0
Ondalık Sayılar	1	0	0	0
Üslü ifadeler	1	0	0	0
Kökü ifadeler	1	0	0	0
Sayı Problemleri	5	0	0	0
Aralık Kavramı ve Basit Eşitsizlikler	1	0	0	0
Tek ve Çift Sayılar	1	0	0	0
Mutlak Değerli Eşitsizlikler	1	0	0	0
Birinci Dereceden Bir Bilinmeyenli Denklemler	1	0	0	0
Birinci Dereceden İki Bilinmeyenli Denklemler	1	0	0	0
Küme Problemleri	1	0	0	0
Fonksiyon Grafikleri	1	0	0	0
Koşullu Önerme ve İki Yönlü Koşullu Önerme	1	0	0	0
Merkezli Eğilim ve Yayılım Ölçüleri	1	0	0	0
Sayı Basamakları	1	0	0	0
Çarpma Ayırma ve Özdeşlikler	1	0	0	0
Rutin Olmayan Problemler	2	0	0	0
Yaş Problemleri	1	0	0	0
Temel Kavramlar ve Sayı Kümeleri	1	0	0	0
Hareket Problemleri	2	0	0	0
Yüzde, Kar-Zarar Problemleri	1	0	0	0
Grafik Problemleri	1	0	0	0
Sayma Yöntemleri	1	0	0	0
Basit Olayların Olasılıkları	1	0	0	0

		Soru	Doğru	Yanlış	Boş	Net	Başarı
Tarih-1		5	2	0	3	2,00	% 40
Coğrafya-1		5	2	1	2	1,75	% 35
Felsefe		5	2	2	1	1,50	% 30
Din Kült. ve Ahl. Bil.		5	2	0	3	2,00	% 40
Felsefe (Seçmeli)		5	0	0	5	0,00	% 0
TYT Sosyal		20	8	3	9	7,25	% 36
Cevap Anahtarı	B	DBEACABCCABCDABDBDADDAAAA					
Cevaplarınız		D E A aC CeBe D D					

	S	D	Y	B%
Tarih-1	0	0	0	0
İlk ve Orta Çağlarda İÇ Asya'daki Türk siyasi teşekküllerinin güç ve yönetim yapısını açıklar.	1	0	0	0
Uyguladığı uzun vadeli stratejinin Osmanlı Devleti'nin dünya gücü haline gelmesindeki rolünü analiz eder.	1	0	0	0
Osmanlı Devleti'nin siyasi varlığına yönelik iç ve dış tehditleri analiz eder.	1	1	0	100
Büyük Millet Meclisinin açılış sürecini ve sonrasında meydana gelen gelişmeleri kavrar.	1	0	0	0
Hukuk alanında meydana gelen gelişmelerin Türk toplumunda meydana getirdiği değişimleri kavrar.	1	1	0	100
Coğrafya-1	0	0	0	0
Doğa ve İnsan Etkileşimi	1	1	0	100
Dış Kuvvetler	1	0	0	0
Nüfus Piramitleri	1	1	0	100
Uluslararası Ulaşım Hatları	1	0	0	0
Afetlerin Dağılışı ve Afetlerden Korunma Yolları	1	0	1	0
Felsefe	0	0	0	0
MÖ 6. Yüzyıl - MS 2. Yüzyıl Felsefesinin Ayırıcı Nitelikleri	1	0	1	0
Felsefi Düşünce	2	1	0	50
15. Yüzyıl - 17. Yüzyıl Felsefesinin Ortaya Çıkışı	1	1	0	100
Siyaset Felsefesi	1	0	1	0
Din Kült. ve Ahl. Bil.	0	0	0	0
Gençlik ve Değerler	1	1	0	100
Ahlaki Tutum ve Davranışlar	2	1	0	50
İslam ve İbadet	1	0	0	0
İslam Düşüncesinde İtikadi, Siyasi ve Fikhi Yorumlar	1	0	0	0

		Soru	Doğru	Yanlış	Boş	Net	Başarı
TYT Fen		20	0	0	20	0,00	% 0
Cevap Anahtarı	B	DBADDEBBBCCDEEDCEBDA					
Cevaplarınız							

	S	D	Y	B%
Fizik	0	0	0	0
Fiziksel nicelikleri sınıflandırır.	1	0	0	0
Yapışma (adezyon) ve birbirini tutma (kohezyon) olaylarını örneklerle açıklar.	2	0	0	0
Konum, alınan yol, yer değiştirme, hız ve hız kavramlarını birbirleri ile ilişkilendirir.	1	0	0	0
Elektrik Devreleri	1	0	0	0
Isı, sıcaklık ve iç enerji kavramlarını açıklar.	1	0	0	0
Aydınlanma	1	0	0	0
Kimya	0	0	0	0
Kimya Uygulamalarında İş Sağlığı ve Güvenliği	1	0	0	0
Elementlerin Sınıflandırılması	1	0	0	0
Zayıf Etkileşimlerin Sınıflandırılması	1	0	0	0
Mol Kavramı	1	0	0	0
Çözeltilerde Derişim	1	0	0	0
Asitler ve Bazlar	1	0	0	0
Gıdalar	1	0	0	0
Biyoloji	0	0	0	0
Karbohidratlar	1	0	0	0
Küçük Moleküllerin Taşınması	1	0	0	0
Hayvanlar	1	0	0	0
Mayoz	1	0	0	0
Cinsiyete Bağlı Kalıtım	1	0	0	0
Ekosistemde Madde ve Enerji Akışı	1	0	0	0

MANİSA / YUNUSEMRE
KEP AKADEMİ 12.EŞİT AĞIRLIK

12 - 12127
CEYDA POYRAZ

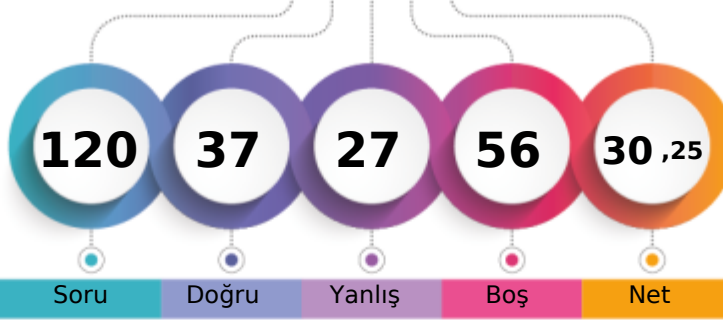

1. Öğrenci

Sizin yeriniz
(8170.)

Sonuncu Öğrenci

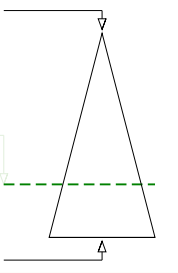

Soru

Doğru

Yanlış

Boş

Net

Şube

Kurum

İlçe

İl

Genel

Öğrenci Sıra No

40

67

490

724

8170 % 71,38

Sınava Katılan Öğrenci Sayısı

71

111

678

957

11446

	Soru	Doğru	Yanlış	Boş	Net	Başarı
TYT Türkçe	40	23	14	3	19,50	% 49
Cevap Anahtarı	B	CDBEDACCEBADD AEBDBCBDECEBDCDAACDADAAC				
Cevaplarınız		beBd ACC B cDddBDBbBDDcCbacCECDACcCADAeC				

	S	D	Y	B%
Türkçe	0	0	0	0
Sözcükte Anlam	3	2	1	67
Metne Sözcük Yerleştirme	1	0	1	0
Cümleli Yorumlama ve Açıklama	2	1	1	50
Deyimler ve Atasözleri	1	0	1	0
Seş Bilgisi - Karma	1	0	0	0
Bitişik ve Ayrı Yazılan Kelimeler	1	1	0	100
Yazım Kuralları - Karma	1	0	1	0
Virgül	1	1	0	100
EKLER VE SÖZCÜK YAPISI	1	0	0	0
Noktalama İşaretleri - Karma	1	1	0	100
Karma Dil Bilgisi	1	0	0	0
Paragrafı İkiye Ayırma	1	0	1	0
Paragrafa Özgü Soru Kökü	2	1	1	50
ANLATIM TEKNİKLERİ VE DÜŞÜNCEYİ GELİŞTİRME YOLLARI	1	0	1	0
İki Paragrafın Karşılaştırılması	2	1	1	50
Paragrafın Konusu	3	3	0	100
Paragrafa Yardımcı Düşünceler	4	2	2	50
Paragrafa Ana Düşünce (Ana Fikir)	2	1	1	50
Paragrafın Yorumlanması	4	4	0	100
Paragrafta Boş Bırakılan Yerleri Tamamlama	2	2	0	100
Paragrafta Anlatım Akışını Bozan Cümle	1	1	0	100
Diyalogta Boş Bırakılan Yerleri Tamamlama	1	0	1	0
Paragrafa Cümle Yerleştirme	1	0	1	0
Bir Paragrafa Bağlı Çoklu Sorular	6	4	2	67

	Soru	Doğru	Yanlış	Boş	Net	Başarı
Tarih-1	5	1	4	0	0,00	% 0
Coğrafya-1	5	3	1	1	2,75	% 55
Felsefe	5	3	2	0	2,50	% 50
Din Kül. ve Ahl. Bil.	5	3	1	1	2,75	% 55
Felsefe (Seçmeli)	5	0	0	5	0,00	% 0
TYT Sosyal	20	10	8	2	8,00	% 40
Cevap Anahtarı	B	DBEACABCCBACDBADBDADAAAA				
Cevaplarınız		cecAdA dCAeCDBea DAD				

	S	D	Y	B%
Tarih-1	0	0	0	0
İlk ve Orta Çağlarda İç Asya'daki Türk siyasi teşekküllerinin güç ve yönetim yapısını açıklar.	1	1	0	100
Uyguladığı uzun vadeli stratejinin Osmanlı Devleti'nin dünya gücü haline gelmesindeki rolünü analiz eder.	1	0	1	0
Osmanlı Devleti'nin siyasi varlığına yönelik iç ve dış tehditleri analiz eder.	1	0	1	0
Büyük Millet Meclisinin açılış sürecini ve sonrasında meydana gelen gelişmeleri kavrar.	1	0	1	0
Hukuk alanında meydana gelen gelişmelerin Türk toplumunda meydana getirdiği değişimleri kavrar.	1	0	1	0
Coğrafya-1	0	0	0	0
Doğa ve İnsan Etkileşimi	1	1	0	100
Dış Kuvvetler	1	1	0	100
Nüfus Piramitleri	1	1	0	100
Uluslararası Ulaşım Hatları	1	0	0	0
Afetlerin Dağılışı ve Afetlerden Korunma Yolları	1	0	1	0
Felsefe	0	0	0	0
MÖ 6. Yüzyıl - MS 2. Yüzyıl Felsefesinin Ayrıcı Nitelikleri	1	0	1	0
Felsefi Düşünce	2	1	1	50
15. Yüzyıl - 17. Yüzyıl Felsefesinin Ortaya Çıkışı	1	1	0	100
Siyaset Felsefesi	1	1	0	100
Din Kül. ve Ahl. Bil.	0	0	0	0
Gençlik ve Değerler	1	1	0	100
Ahlaki Tutum ve Davranışlar	2	2	0	100
İslam ve İbadet	1	0	1	0
İslam Düşüncesinde İtikadi, Siyasi ve Fikhi Yorumlar	1	0	0	0

	Soru	Doğru	Yanlış	Boş	Net	Başarı
Matematik-1	30	4	3	23	3,25	% 11
Geometri	10	0	0	10	0,00	% 0
TYT Matematik	40	4	3	33	3,25	% 8
Cevap Anahtarı	B	DAEBDAECCDEDBDECECECBCEBDDCBACECABBEBB				
Cevaplarınız		d B c D b BB				

	S	D	Y	B%
Matematik-1	0	0	0	0
Rasyonel Sayılar	1	0	0	0
Ondalık Sayılar	1	0	0	0
Üslü İfadeler	1	0	0	0
Köklü İfadeler	1	0	1	0
Sayı Problemleri	5	0	0	0
Aralık Kavramı ve Basit Eşitsizlikler	1	1	0	100
Tek ve Çift Sayılar	1	0	0	0
Mutlak Değerli Eşitsizlikler	1	0	0	0
Birinci Dereceden Bir Bilinmeyenli Denklemler	1	1	0	100
Birinci Dereceden İki Bilinmeyenli Denklemler	1	1	0	100
Küme Problemleri	1	0	0	0
Fonksiyon Grafikleri	1	0	0	0
Koşullu Önerme ve İki Yönlü Koşullu Önerme	1	0	1	0
Merkezi Eğilim ve Yayılım Ölçüleri	1	0	0	0
Sayı Basamakları	1	0	0	0
Çarpımlara Ayırma ve Özdeşlikler	1	1	0	100
Rutin Olmayan Problemler	2	0	0	0
Yaş Problemleri	1	0	0	0
Temel Kavramlar ve Sayı Kümeleri	1	0	0	0
Hareket Problemleri	2	0	1	0

	Soru	Doğru	Yanlış	Boş	Net	Başarı
Fizik	7	0	0	7	0,00	% 0
Kimya	7	0	2	5	-0,50	% 0
Biyoloji	6	0	0	6	0,00	% 0
TYT Fen	20	0	2	18	-0,50	% 0
Cevap Anahtarı	B	DBADDEBBBCCDEEDCEBDA				
Cevaplarınız		cd				

	S	D	Y	B%
Fizik	0	0	0	0
Fiziksel nicelikleri sınıflandırır.	1	0	0	0
Yapışma (adezyon) ve birbirini tutma (kohezyon) olaylarını örneklerle açıklar.	2	0	0	0
Konum, alınan yol, yer değiştirme, hız ve hız kavramlarını birbirleri ile ilişkilendirir.	1	0	0	0
Elektrik Devreleri	1	0	0	0
Isı, sıcaklık ve iç enerji kavramlarını açıklar.	1	0	0	0
Aydınlanma	1	0	0	0
Kimya	0	0	0	0
Kimya Uygulamalarında İş Sağlığı ve Güvenliği	1	0	1	0
Elementlerin Sınıflandırılması	1	0	0	0
Zayıf Etkileşimlerin Sınıflandırılması	1	0	0	0
Mol Kavramı	1	0	0	0
Çözeltilerde Derişim	1	0	0	0
Asitler ve Bazlar	1	0	0	0
Gıdalar	1	0	1	0
Biyoloji	0	0	0	0
Karbohidratlar	1	0	0	0
Küçük Moleküllerin Taşınması	1	0	0	0
Hayvanlar	1	0	0	0
Mayoz	1	0	0	0
Cinsiyete Bağlı Kalıtım	1	0	0	0
Ekosistemde Madde ve Enerji Akışı	1	0	0	0

MANİSA / YUNUSEMRE
KEP AKADEMİ 12.EŞİT AĞIRLIK

12 - 12373
CEYLİN ÇİLİNGİR

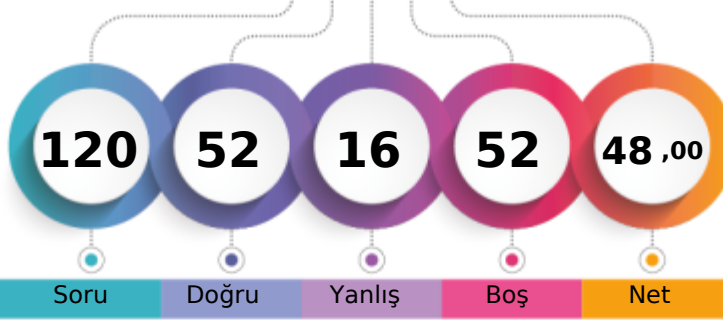

1. Öğrenci

Sizin yeriniz
(5035.)

Sonuncu Öğrenci

Soru Doğru Yanlış Boş Net

Şube Kurum İlçe İl Genel

Öğrenci Sıra No 16 24 257 432 5035 % 43,99

Sınava Katılan Öğrenci Sayısı 71 111 678 957 11446

	Soru	Doğru	Yanlış	Boş	Net	Başarı
TYT Türkçe	40	28	9	3	25,75	% 64
Cevap Anahtarı	A CCCDBEDAACEBADDAAEBDBCBDDCEABDCECDAAACDADA					
Cevaplarınız	CCCDDBE cbCEB cDAaEDB BDDEaABDCECaAcaDADA					

	S	D	Y	B%
Türkçe	0	0	0	0
Sözcükte Anlam	3	2	1	67
Metne Sözcük Yerleştirme	1	1	0	100
Cümleli Yorumlama ve Açıklama	2	2	0	100
Deyimler ve Atasözleri	1	1	0	100
Seş Bilgisi - Karma	1	0	0	0
Bitişik ve Ayrı Yazılan Kelimeler	1	0	1	0
Yazım Kuralları - Karma	1	0	1	0
Virgül	1	1	0	100
EKLER VE SÖZCÜK YAPISI	1	1	0	100
Noktalama İşaretleri - Karma	1	1	0	100
Karma Dil Bilgisi	1	0	0	0
Paragrafı İkiye Ayırma	1	0	1	0
Paragrafa Özgü Soru Kökü	2	2	0	100
ANLATIM TEKNİKLERİ VE DÜŞÜNCEYİ GELİŞTİRME YOLLARI	1	1	0	100
İki Paragrafın Karşılaştırılması	2	1	1	50
Paragrafın Konusu	3	2	1	67
Paragrafa Yardımcı Düşünceler	4	4	0	100
Paragrafa Ana Düşünce (Ana Fikir)	2	1	0	50
Paragrafın Yorumlanması	4	3	1	75
Paragrafta Boş Bırakılan Yerleri Tamamlama	2	2	0	100
Paragrafta Anlatım Akışını Bozan Cümle	1	0	1	0
Diyalogta Boş Bırakılan Yerleri Tamamlama	1	1	0	100
Paragrafa Cümle Yerleştirme	1	1	0	100
Bir Paragrafa Bağlı Çoklu Sorular	6	4	2	67

	Soru	Doğru	Yanlış	Boş	Net	Başarı
Tarih-1	5	4	0	1	4,00	% 80
Coğrafya-1	5	2	2	1	1,50	% 30
Felsefe	5	4	1	0	3,75	% 75
Din Kül. ve Ahl. Bil.	5	5	0	0	5,00	% 100
Felsefe (Seçmeli)	5	0	0	5	0,00	% 0
TYT Sosyal	20	15	3	2	14,25	% 71
Cevap Anahtarı	A ACDBECAABCABBCCDDADBDAAADAA					
Cevaplarınız	ACD ECbA aABeCDDADBD					

	S	D	Y	B%
Tarih-1	0	0	0	0
İlk ve Orta Çağlarda İç Asya'daki Türk siyasi teşekküllerinin güç ve yönetim yapısını açıklar.	1	1	0	100
Uyguladığı uzun vadeli stratejinin Osmanlı Devleti'nin dünya gücü haline gelmesindeki rolünü analiz eder.	1	1	0	100
Osmanlı Devleti'nin siyasi varlığına yönelik iç ve dış tehditleri analiz eder.	1	1	0	100
Büyük Millet Meclisinin açılış sürecini ve sonrasında meydana gelen gelişmeleri kavrar.	1	0	0	0
Hukuk alanında meydana gelen gelişmelerin Türk toplumunda meydana getirdiği değişimleri kavrar.	1	1	0	100
Coğrafya-1	0	0	0	0
Doğa ve İnsan Etkileşimi	1	1	0	100
Dış Kuvvetler	1	0	1	0
Nüfus Piramitleri	1	1	0	100
Uluslararası Ulaşım Hatları	1	0	0	0
Afetlerin Dağılışı ve Afetlerden Korunma Yolları	1	0	1	0
Felsefe	0	0	0	0
MÖ 6. Yüzyıl - MS 2. Yüzyıl Felsefesinin Ayrıcı Nitelikleri	1	1	0	100
Felsefi Düşünce	2	1	1	50
15. Yüzyıl - 17. Yüzyıl Felsefesinin Ortaya Çıkışı	1	1	0	100
Siyaset Felsefesi	1	1	0	100
Din Kül. ve Ahl. Bil.	0	0	0	0
Gençlik ve Değerler	1	1	0	100
Ahlaki Tutum ve Davranışlar	2	2	0	100
İslam ve İbadet	1	1	0	100
İslam Düşüncesinde İtikadi, Siyasi ve Fikhi Yorumlar	1	1	0	100

	Soru	Doğru	Yanlış	Boş	Net	Başarı
Matematik-1	30	9	1	20	8,75	% 29
Geometri	10	0	0	10	0,00	% 0
TYT Matematik	40	9	1	30	8,75	% 22
Cevap Anahtarı	A CEDAEBDABBCEDEBDECECECEBCEBBDCCBACECABBE					
Cevaplarınız	BD B E BD Cc BC					

	S	D	Y	B%
Matematik-1	0	0	0	0
Rasyonel Sayılar	1	0	0	0
Ondalık Sayılar	1	0	0	0
Üslü İfadeler	1	0	0	0
Köklü İfadeler	1	0	0	0
Sayı Problemleri	5	0	0	0
Aralık Kavramı ve Basit Eşitsizlikler	1	1	0	100
Tek ve Çift Sayılar	1	1	0	100
Mutlak Değerli Eşitsizlikler	1	0	0	0
Birinci Dereceden Bir Bilinmeyenli Denklemler	1	0	0	0
Birinci Dereceden İki Bilinmeyenli Denklemler	1	1	0	100
Küme Problemleri	1	0	0	0
Fonksiyon Grafikleri	1	0	0	0
Koşullu Önerme ve İki Yönlü Koşullu Önerme	1	1	0	100
Merkezi Eğilim ve Yayılım Ölçüleri	1	0	0	0
Sayı Basamakları	1	1	0	100
Çarpımlara Ayırma ve Özdeşlikler	1	1	0	100
Rutin Olmayan Problemler	2	1	0	50
Yaş Problemleri	1	1	0	100
Temel Kavramlar ve Sayı Kümeleri	1	0	1	0
Hareket Problemleri	2	1	0	50

	Soru	Doğru	Yanlış	Boş	Net	Başarı
Fizik	7	0	1	6	-0,25	% 0
Kimya	7	0	1	6	-0,25	% 0
Biyoloji	6	0	1	5	-0,25	% 0
TYT Fen	20	0	3	17	-0,75	% 0
Cevap Anahtarı	A BEDBADDEEBBCCDADDCEB					
Cevaplarınız	ed d					

	S	D	Y	B%
Fizik	0	0	0	0
Fiziksel nicelikleri sınıflandırır.	1	0	0	0
Yapışma (adezyon) ve birbirini tutma (kohezyon) olaylarını örneklerle açıklar.	2	0	0	0
Konum, alınan yol, yer değiştirme, hız ve hız kavramlarını birbirleri ile ilişkilendirir.	1	0	0	0
Elektrik Devreleri	1	0	0	0
Isı, sıcaklık ve iç enerji kavramlarını açıklar.	1	0	0	0
Aydınlanma	1	0	1	0
Kimya	0	0	0	0
Kimya Uygulamalarında İş Sağlığı ve Güvenliği	1	0	1	0
Elementlerin Sınıflandırılması	1	0	0	0
Zayıf Etkileşimlerin Sınıflandırılması	1	0	0	0
Mol Kavramı	1	0	0	0
Çözeltilerde Derişim	1	0	0	0
Asitler ve Bazlar	1	0	0	0
Gıdalar	1	0	0	0
Biyoloji	0	0	0	0
Karbohidratlar	1	0	0	0
Küçük Moleküllerin Taşınması	1	0	0	0
Hayvanlar	1	0	0	0
Mayoz	1	0	1	0
Cinsiyete Bağlı Kalıtım	1	0	0	0
Ekosistemde Madde ve Enerji Akışı	1	0	0	0

MANİSA / YUNUSEMRE
KEP AKADEMİ 12.EŞİT AĞIRLIK

12 - 12183
DAMLA İZGÜ ÖZKAN

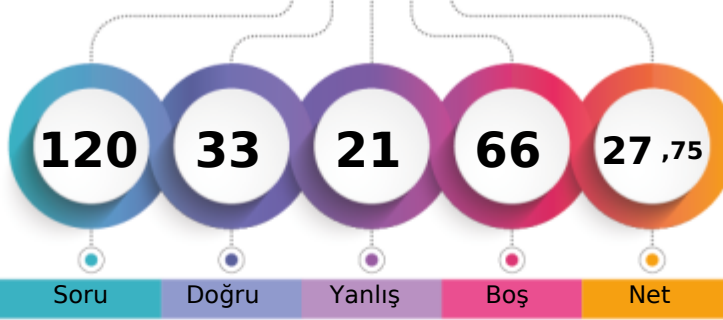

1. Öğrenci

Sizin yeriniz
(8691.)

Sonuncu Öğrenci

Soru

Doğru

Yanlış

Boş

Net

Şube

Kurum

İlçe

İl

Genel

Öğrenci Sıra No

47

78

528

772

8691

% 75,93

Sınava Katılan Öğrenci Sayısı

71

111

678

957

11446

	Soru	Doğru	Yanlış	Boş	Net	Başarı
TYT Türkçe	40	23	10	7	20,50	% 51
Cevap Anahtarı	A CCCDBEDAACEBADDAAEBDBCBDDCEACBDCEDCAACDADA					
Cevaplarınız	eCeDBE cCaB cbAEbDB BDDEd BDdECaAAaDA					

	S	D	Y	B%
Türkçe	0	0	0	0
Sözcükte Anlam	3	2	1	67
Metne Sözcük Yerleştirme	1	0	1	0
Cümleli Yorumlama ve Açıklama	2	2	0	100
Deyimler ve Atasözleri	1	1	0	100
Seş Bilgisi - Karma	1	0	0	0
Bitişik ve Ayrı Yazılan Kelimeler	1	0	0	0
Yazım Kuralları - Karma	1	0	1	0
Virgül	1	1	0	100
EKLER VE SÖZCÜK YAPISI	1	0	1	0
Noktalama İşaretleri - Karma	1	1	0	100
Karma Dil Bilgisi	1	0	0	0
Paragrafı İkiye Ayırma	1	0	1	0
Paragrafa Özgü Soru Kökü	2	1	1	50
ANLATIM TEKNİKLERİ VE DÜŞÜNCEYİ GELİŞTİRME YOLLARI	1	1	0	100
İki Paragrafın Karşılaştırılması	2	2	0	100
Paragrafın Konusu	3	2	0	67
Paragrafa Yardımcı Düşünceler	4	4	0	100
Paragrafa Ana Düşünce (Ana Fikir)	2	1	0	50
Paragrafın Yorumlanması	4	3	1	75
Paragrafta Boş Bırakılan Yerleri Tamamlama	2	1	1	50
Paragrafta Anlatım Akışını Bozan Cümle	1	0	1	0
Diyalogta Boş Bırakılan Yerleri Tamamlama	1	0	0	0
Paragrafa Cümle Yerleştirme	1	1	0	100
Bir Paragrafa Bağlı Çoklu Sorular	6	3	1	50

	Soru	Doğru	Yanlış	Boş	Net	Başarı
Tarih-1	5	3	1	1	2,75	% 55
Coğrafya-1	5	2	2	1	1,50	% 30
Felsefe	5	0	0	5	0,00	% 0
Din Kül. ve Ahl. Bil.	5	0	0	5	0,00	% 0
Felsefe (Seçmeli)	5	0	0	5	0,00	% 0
TYT Sosyal	20	5	3	12	4,25	% 21
Cevap Anahtarı	A ACDBECAABCABBCCDDADBDAADAA					
Cevaplarınız	CbBECdA a					

	S	D	Y	B%
Tarih-1	0	0	0	0
İlk ve Orta Çağlarda İç Asya'daki Türk siyasi teşekküllerinin güç ve yönetim yapısını açıklar.	1	0	0	0
Uyguladığı uzun vadeli stratejinin Osmanlı Devleti'nin dünya gücü haline gelmesindeki rolünü analiz eder.	1	1	0	100
Osmanlı Devleti'nin siyasi varlığına yönelik iç ve dış tehditleri analiz eder.	1	0	1	0
Büyük Millet Meclisinin açılış sürecini ve sonrasında meydana gelen gelişmeleri kavrar.	1	1	0	100
Hukuk alanında meydana gelen gelişmelerin Türk toplumunda meydana getirdiği değişimleri kavrar.	1	1	0	100
Coğrafya-1	0	0	0	0
Doğa ve İnsan Etkileşimi	1	1	0	100
Dış Kuvvetler	1	0	1	0
Nüfus Piramitleri	1	1	0	100
Uluslararası Ulaşım Hatları	1	0	0	0
Afetlerin Dağılışı ve Afetlerden Korunma Yolları	1	0	1	0
Felsefe	0	0	0	0
MÖ 6. Yüzyıl - MS 2. Yüzyıl Felsefesinin Ayrıcı Nitelikleri	1	0	0	0
Felsefi Düşünce	2	0	0	0
15. Yüzyıl - 17. Yüzyıl Felsefesinin Ortaya Çıkışı	1	0	0	0
Siyaset Felsefesi	1	0	0	0
Din Kül. ve Ahl. Bil.	0	0	0	0
Gençlik ve Değerler	1	0	0	0
Ahlaki Tutum ve Davranışlar	2	0	0	0
İslam ve İbadet	1	0	0	0
İslam Düşüncesinde İtikadi, Siyasi ve Fikhi Yorumlar	1	0	0	0

	Soru	Doğru	Yanlış	Boş	Net	Başarı
Matematik-1	30	4	6	20	2,50	% 8
Geometri	10	0	0	10	0,00	% 0
TYT Matematik	40	4	6	30	2,50	% 6
Cevap Anahtarı	A CEDAEBDABBCEDEBDBCECECECBCEBBDCCBACECABBE					
Cevaplarınız	b DeEaDdd e C					

	S	D	Y	B%
Matematik-1	0	0	0	0
Rasyonel Sayılar	1	0	1	0
Ondalık Sayılar	1	0	0	0
Üslü İfadeler	1	1	0	100
Köklü İfadeler	1	0	1	0
Sayı Problemleri	5	1	0	20
Aralık Kavramı ve Basit Eşitsizlikler	1	0	1	0
Tek ve Çift Sayılar	1	1	0	100
Mutlak Değerli Eşitsizlikler	1	0	1	0
Birinci Dereceden Bir Bilinmeyenli Denklemler	1	0	1	0
Birinci Dereceden İki Bilinmeyenli Denklemler	1	0	0	0
Küme Problemleri	1	0	0	0
Fonksiyon Grafikleri	1	0	0	0
Koşullu Önerme ve İki Yönlü Koşullu Önerme	1	0	0	0
Merkezi Eğilim ve Yayılım Ölçüleri	1	0	0	0
Sayı Basamakları	1	0	0	0
Çarpımlara Ayırma ve Özdeşlikler	1	0	1	0
Rutin Olmayan Problemler	2	0	0	0
Yaş Problemleri	1	1	0	100
Temel Kavramlar ve Sayı Kümeleri	1	0	0	0
Hareket Problemleri	2	0	0	0

	Soru	Doğru	Yanlış	Boş	Net	Başarı
Fizik	7	0	0	7	0,00	% 0
Kimya	7	1	0	6	1,00	% 14
Biyoloji	6	0	2	4	-0,50	% 0
TYT Fen	20	1	2	17	0,50	% 3
Cevap Anahtarı	A BEDBADDEEBBCCDADDCEB					
Cevaplarınız	E ce					

	S	D	Y	B%
Fizik	0	0	0	0
Fiziksel nicelikleri sınıflandırır.	1	0	0	0
Yapışma (adezyon) ve birbirini tutma (kohezyon) olaylarını örneklerle açıklar.	2	0	0	0
Konum, alınan yol, yer değiştirme, hız ve hız kavramlarını birbirleri ile ilişkilendirir.	1	0	0	0
Elektrik Devreleri	1	0	0	0
Isı, sıcaklık ve iç enerji kavramlarını açıklar.	1	0	0	0
Aydınlanma	1	0	0	0
Kimya	0	0	0	0
Kimya Uygulamalarında İş Sağlığı ve Güvenliği	1	1	0	100
Elementlerin Sınıflandırılması	1	0	0	0
Zayıf Etkileşimlerin Sınıflandırılması	1	0	0	0
Mol Kavramı	1	0	0	0
Çözeltilerde Derişim	1	0	0	0
Asitler ve Bazlar	1	0	0	0
Gıdalar	1	0	0	0
Biyoloji	0	0	0	0
Karbohidratlar	1	0	0	0
Küçük Moleküllerin Taşınması	1	0	0	0
Hayvanlar	1	0	0	0
Mayoz	1	0	0	0
Cinsiyete Bağlı Kalıtım	1	0	1	0
Ekosistemde Madde ve Enerji Akışı	1	0	1	0

MANİSA / YUNUSEMRE
KEP AKADEMİ 12.EŞİT AĞIRLIK

12 - 0
DEHA AKYOL

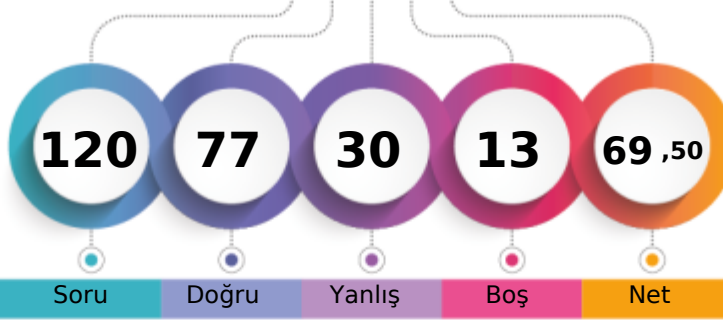

1. Öğrenci

Sizin yeriniz
(1848.)

Sonuncu Öğrenci

Soru

Doğru

Yanlış

Boş

Net

Şube

Kurum

İlçe

İl

Genel

Öğrenci Sıra No

5

6

92

180

1848 % 16,15

Sınava Katılan Öğrenci Sayısı

71

111

678

957

11446

	Soru	Doğru	Yanlış	Boş	Net	Başarı
TYT Türkçe	40	29	11	0	26,25	% 66
Cevap Anahtarı	A CCCDBEDAACEBADDAEBDBCBDDCEABDCEDAACDADA					
Cevaplarınız	eCCDeEDAbCEBAcDAaBDBCCDDECCdBCCECaAACbAeA					

	S	D	Y	B	%
Türkçe	0	0	0	0	0
Sözcükte Anlam	3	2	1	67	
Metne Sözcük Yerleştirme	1	1	0	100	
Cümleli Yorumlama ve Açıklama	2	1	1	50	
Deyimler ve Atasözleri	1	1	0	100	
Seş Bilgisi - Karma	1	1	0	100	
Bitişik ve Ayrı Yazılan Kelimeler	1	1	0	100	
Yazım Kuralları - Karma	1	0	1	0	
Virgül	1	1	0	100	
EKLER VE SÖZCÜK YAPISI	1	1	0	100	
Noktalamla İşaretleri - Karma	1	1	0	100	
Karma Dil Bilgisi	1	1	0	100	
Paragrafı İkiye Ayırma	1	0	1	0	
Paragrafa Özgü Soru Kökü	2	2	0	100	
ANLATIM TEKNİKLERİ VE DÜŞÜNCEYİ GELİŞTİRME YOLLARI	1	1	0	100	
İki Paragrafın Karşılaştırılması	2	1	1	50	
Paragrafın Konusu	3	2	1	67	
Paragrafa Yardımcı Düşünceler	4	3	1	75	
Paragrafa Ana Düşünce (Ana Fikir)	2	2	0	100	
Paragrafın Yorumlanması	4	2	2	50	
Paragrafta Boş Bırakılan Yerleri Tamamlama	2	2	0	100	
Paragrafta Anlatım Akışını Bozan Cümle	1	1	0	100	
Diyalogta Boş Bırakılan Yerleri Tamamlama	1	0	1	0	
Paragrafa Cümle Yerleştirme	1	0	1	0	
Bir Paragrafa Bağlı Çoklu Sorular	6	4	2	67	

	Soru	Doğru	Yanlış	Boş	Net	Başarı
Tarih-1	5	5	0	0	5,00	% 100
Coğrafya-1	5	3	2	0	2,50	% 50
Felsefe	5	5	0	0	5,00	% 100
Din Kül. ve Ahl. Bil.	5	5	0	0	5,00	% 100
Felsefe (Seçmeli)	5	0	0	5	0,00	% 0
TYT Sosyal	20	18	2	0	17,50	% 88
Cevap Anahtarı	A ACDBECAABCABBCCDDADBDAAADAA					
Cevaplarınız	ACDBECdABaABBCCDDADBD					

	S	D	Y	B	%
Tarih-1	0	0	0	0	0
İlk ve Orta Çağlarda İç Asya'daki Türk siyasi teşekküllerinin güç ve yönetim yapısını açıklar.	1	1	0	100	
Uyguladığı uzun vadeli stratejinin Osmanlı Devleti'nin dünya gücü haline gelmesindeki rolünü analiz eder.	1	1	0	100	
Osmanlı Devleti'nin siyasi varlığına yönelik iç ve dış tehditleri analiz eder.	1	1	0	100	
Büyük Millet Meclisinin açılış sürecini ve sonrasında meydana gelen gelişmeleri kavrar.	1	1	0	100	
Hukuk alanında meydana gelen gelişmelerin Türk toplumunda meydana getirdiği değişimleri kavrar.	1	1	0	100	
Coğrafya-1	0	0	0	0	0
Doğa ve İnsan Etkileşimi	1	1	0	100	
Dış Kuvvetler	1	0	1	0	
Nüfus Piramitleri	1	1	0	100	
Uluslararası Ulaşım Hatları	1	1	0	100	
Afetlerin Dağılışı ve Afetlerden Korunma Yolları	1	0	1	0	
Felsefe	0	0	0	0	0
MÖ 6. Yüzyıl - MS 2. Yüzyıl Felsefesinin Ayırıcı Nitelikleri	1	1	0	100	
Felsefi Düşünce	2	2	0	100	
15. Yüzyıl - 17. Yüzyıl Felsefesinin Ortaya Çıkışı	1	1	0	100	
Siyaset Felsefesi	1	1	0	100	
Din Kül. ve Ahl. Bil.	0	0	0	0	0
Gençlik ve Değerler	1	1	0	100	
Ahlaki Tutum ve Davranışlar	2	2	0	100	
İslam ve İbadet	1	1	0	100	
İslam Düşüncesinde İtikadi, Siyasi ve Fikhi Yorumlar	1	1	0	100	

	Soru	Doğru	Yanlış	Boş	Net	Başarı
Matematik-1	30	21	4	5	20,00	% 67
Geometri	10	1	1	8	0,75	% 8
TYT Matematik	40	22	5	13	20,75	% 52
Cevap Anahtarı	A CEDAEBDABBCEDEBDBCECECECBCEBBDBBACECABBE					
Cevaplarınız	CEDAEBeCB BB DED D C bECBaEBBDCB d					

	S	D	Y	B	%
Matematik-1	0	0	0	0	0
Rasyonel Sayılar	1	1	0	100	
Ondalık Sayılar	1	1	0	100	
Üslü İfadeler	1	1	0	100	
Köklü İfadeler	1	1	0	100	
Sayı Problemleri	5	4	0	80	
Aralık Kavramı ve Basit Eşitsizlikler	1	1	0	100	
Tek ve Çift Sayılar	1	0	1	0	
Mutlak Değerli Eşitsizlikler	1	0	1	0	
Birinci Dereceden Bir Bilinmeyenli Denklemler	1	1	0	100	
Birinci Dereceden İki Bilinmeyenli Denklemler	1	1	0	100	
Küme Problemleri	1	0	0	0	
Fonksiyon Grafikleri	1	1	0	100	
Koşullu Önerme ve İki Yönlü Koşullu Önerme	1	1	0	100	
Merkezi Eğilim ve Yayılım Ölçüleri	1	1	0	100	
Sayı Basamakları	1	0	0	0	
Çarpımlara Ayırma ve Özdeşlikler	1	1	0	100	
Rutin Olmayan Problemler	2	1	0	50	
Yaş Problemleri	1	1	0	100	
Temel Kavramlar ve Sayı Kümeleri	1	0	0	0	
Hareket Problemleri	2	0	2	0	

	Soru	Doğru	Yanlış	Boş	Net	Başarı
Fizik	7	3	4	0	2,00	% 29
Kimya	7	3	4	0	2,00	% 29
Biyoloji	6	2	4	0	1,00	% 17
TYT Fen	20	8	12	0	5,00	% 25
Cevap Anahtarı	A BEDBADDEEBBCCDADDCEB					
Cevaplarınız	eEDdAcbdEcaCaDbeDdaB					

	S	D	Y	B	%
Fizik	0	0	0	0	0
Fiziksel nicelikleri sınıflandırır.	1	0	1	0	
Yapışma (adezyon) ve birbirini tutma (kohezyon) olaylarını örneklerle açıklar.	2	2	0	100	
Konum, alınan yol, yer değiştirme, hız ve hız kavramlarını birbirleri ile ilişkilendirir.	1	0	1	0	
Elektrik Devreleri	1	1	0	100	
Isı, sıcaklık ve iç enerji kavramlarını açıklar.	1	0	1	0	
Aydınlanma	1	0	1	0	
Kimya	0	0	0	0	0
Kimya Uygulamalarında İş Sağlığı ve Güvenliği	1	0	1	0	
Elementlerin Sınıflandırılması	1	1	0	100	
Zayıf Etkileşimlerin Sınıflandırılması	1	0	1	0	
Mol Kavramı	1	0	1	0	
Çözeltilerde Derişim	1	1	0	100	
Asitler ve Bazlar	1	0	1	0	
Gıdalar	1	0	1	0	
Biyoloji	0	0	0	0	0
Karbohidratlar	1	0	1	0	
Küçük Moleküllerin Taşınması	1	0	1	0	
Hayvanlar	1	1	0	100	
Mayoz	1	0	1	0	
Cinsiyete Bağlı Kalıtım	1	0	1	0	
Ekosistemde Madde ve Enerji Akışı	1	1	0	100	

332,563 **22,30** %

 MANİSA / YUNUSEMRE
 KEP AKADEMİ 12.EŞİT AĞIRLIK

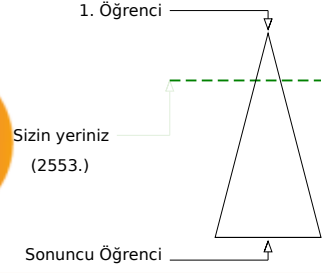
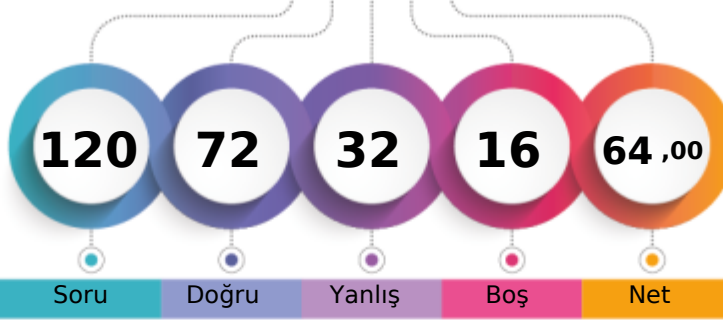
12 - 38380
DİLA YÜKSEL

Soru Doğru Yanlış Boş Net

Şube Kurum İlçe İl Genel

Öğrenci Sıra No 7 9 131 249 2553 % 22,30

Sınava Katılan Öğrenci Sayısı 71 111 678 957 11446

	Soru	Doğru	Yanlış	Boş	Net	Başarı
TYT Türkçe	40	27	13	0	23,75	% 59
Cevap Anahtarı	A CCCDBEDAACEBADDAAEBDBCBDDCECABDCEDAACDADA					
Cevaplarınız	CCdDBEDbACEBAcbAaeDBCDDdbdBbECDAACceDb					

	S	D	Y	B%
Türkçe	0	0	0	0
Sözcükte Anlam	3	3	0	100
Metne Sözcük Yerleştirme	1	0	1	0
Cümleli Yorumlama ve Açıklama	2	2	0	100
Deyimler ve Atasözleri	1	1	0	100
Seş Bilgisi - Karma	1	1	0	100
Bitişik ve Ayrı Yazılan Kelimeler	1	0	1	0
Yazım Kuralları - Karma	1	1	0	100
Virgül	1	1	0	100
EKLER VE SÖZCÜK YAPISI	1	1	0	100
Noktalama İşaretleri - Karma	1	1	0	100
Karma Dil Bilgisi	1	1	0	100
Paragrafı İkiye Ayırma	1	0	1	0
Paragrafa Özgü Soru Kökü	2	0	2	0
ANLATIM TEKNİKLERİ VE DÜŞÜNCEYİ GELİŞTİRME YOLLARI	1	1	0	100
İki Paragrafın Karşılaştırılması	2	1	1	50
Paragrafın Konusu	3	2	1	67
Paragrafa Yardımcı Düşünceler	4	3	1	75
Paragrafa Ana Düşünce (Ana Fikir)	2	2	0	100
Paragrafın Yorumlanması	4	3	1	75
Paragrafta Boş Bırakılan Yerleri Tamamlama	2	1	1	50
Paragrafta Anlatım Akışını Bozan Cümle	1	0	1	0
Diyalogta Boş Bırakılan Yerleri Tamamlama	1	0	1	0
Paragrafa Cümle Yerleştirme	1	1	0	100
Bir Paragrafa Bağlı Çoklu Sorular	6	3	3	50

	Soru	Doğru	Yanlış	Boş	Net	Başarı
Tarih-1	5	5	0	0	5,00	% 100
Coğrafya-1	5	3	1	1	2,75	% 55
Felsefe	5	4	1	0	3,75	% 75
Din Kül. ve Ahl. Bil.	5	4	1	0	3,75	% 75
Felsefe (Seçmeli)	5	0	0	5	0,00	% 0
TYT Sosyal	20	16	3	1	15,25	% 76
Cevap Anahtarı	A ACDBECAABCABBCCDDADBDAAADAA					
Cevaplarınız	ACDBECAd CABeCDDAaBD					

	S	D	Y	B%
Tarih-1	0	0	0	0
İlk ve Orta Çağlarda İç Asya'daki Türk siyasi teşekküllerinin güç ve yönetim yapısını açıklar.	1	1	0	100
Uyguladığı uzun vadeli stratejinin Osmanlı Devleti'nin dünya gücü haline gelmesindeki rolünü analiz eder.	1	1	0	100
Osmanlı Devleti'nin siyasi varlığına yönelik iç ve dış tehditleri analiz eder.	1	1	0	100
Büyük Millet Meclisinin açılış sürecini ve sonrasında meydana gelen gelişmeleri kavrar.	1	1	0	100
Hukuk alanında meydana gelen gelişmelerin Türk toplumunda meydana getirdiği değişimleri kavrar.	1	1	0	100
Coğrafya-1	0	0	0	0
Doğa ve İnsan Etkileşimi	1	1	0	100
Dış Kuvvetler	1	1	0	100
Nüfus Piramitleri	1	0	1	0
Uluslararası Ulaşım Hatları	1	0	0	0
Afetlerin Dağılışı ve Afetlerden Korunma Yolları	1	1	0	100
Felsefe	0	0	0	0
MÖ 6. Yüzyıl - MS 2. Yüzyıl Felsefesinin Ayrıcı Nitelikleri	1	1	0	100
Felsefi Düşünce	2	1	1	50
15. Yüzyıl - 17. Yüzyıl Felsefesinin Ortaya Çıkışı	1	1	0	100
Siyaset Felsefesi	1	1	0	100
Din Kül. ve Ahl. Bil.	0	0	0	0
Gençlik ve Değerler	1	1	0	100
Ahlaki Tutum ve Davranışlar	2	2	0	100
İslam ve İbadet	1	0	1	0
İslam Düşüncesinde İtikadi, Siyasi ve Fikhi Yorumlar	1	1	0	100

	Soru	Doğru	Yanlış	Boş	Net	Başarı
Matematik-1	30	18	8	4	16,00	% 53
Geometri	10	0	1	9	-0,25	% 0
TYT Matematik	40	18	9	13	15,75	% 39
Cevap Anahtarı	A CEDAEBDABBCEDEBDECECECEBCEBBDBCBACECABBE					
Cevaplarınız	CcaAcBdcBBb cDBDE Cc ECBbEBB C d					

	S	D	Y	B%
Matematik-1	0	0	0	0
Rasyonel Sayılar	1	1	0	100
Ondalık Sayılar	1	0	1	0
Üslü İfadeler	1	0	1	0
Köklü İfadeler	1	1	0	100
Sayı Problemleri	5	3	1	60
Aralık Kavramı ve Basit Eşitsizlikler	1	1	0	100
Tek ve Çift Sayılar	1	1	0	100
Mutlak Değerli Eşitsizlikler	1	0	1	0
Birinci Dereceden Bir Bilinmeyenli Denklemler	1	1	0	100
Birinci Dereceden İki Bilinmeyenli Denklemler	1	1	0	100
Küme Problemleri	1	0	1	0
Fonksiyon Grafikleri	1	0	0	0
Koşullu Önerme ve İki Yönlü Koşullu Önerme	1	0	1	0
Merkezi Eğilim ve Yayılım Ölçüleri	1	1	0	100
Sayı Basamakları	1	1	0	100
Çarpımlara Ayırma ve Özdeşlikler	1	1	0	100
Rutin Olmayan Problemler	2	2	0	100
Yaş Problemleri	1	1	0	100
Temel Kavramlar ve Sayı Kümeleri	1	0	1	0
Hareket Problemleri	2	0	1	0

	Soru	Doğru	Yanlış	Boş	Net	Başarı
Fizik	7	4	2	1	3,50	% 50
Kimya	7	5	2	0	4,50	% 64
Biyoloji	6	2	3	1	1,25	% 21
TYT Fen	20	11	7	2	9,25	% 46
Cevap Anahtarı	A BEDBADDEEBBCCDADDCEB					
Cevaplarınız	BEe bDDEEcaCCDbE d aB					

	S	D	Y	B%
Fizik	0	0	0	0
Fiziksel nicelikleri sınıflandırır.	1	1	0	100
Yapışma (adezyon) ve birbirini tutma (kohezyon) olaylarını örneklerle açıklar.	2	1	1	50
Konum, alınan yol, yer değiştirme, hız ve hız kavramlarını birbirleri ile ilişkilendirir.	1	0	0	0
Elektrik Devreleri	1	0	1	0
Isı, sıcaklık ve iç enerji kavramlarını açıklar.	1	1	0	100
Aydınlanma	1	1	0	100
Kimya	0	0	0	0
Kimya Uygulamalarında İş Sağlığı ve Güvenliği	1	1	0	100
Elementlerin Sınıflandırılması	1	1	0	100
Zayıf Etkileşimlerin Sınıflandırılması	1	0	1	0
Mol Kavramı	1	0	1	0
Çözeltilerde Derişim	1	1	0	100
Asitler ve Bazlar	1	1	0	100
Gıdalar	1	1	0	100
Biyoloji	0	0	0	0
Karbohidratlar	1	0	1	0
Küçük Moleküllerin Taşınması	1	0	1	0
Hayvanlar	1	1	0	100
Mayoz	1	0	0	0
Cinsiyete Bağlı Kalıtım	1	0	1	0
Ekosistemde Madde ve Enerji Akışı	1	1	0	100

MANİSA / YUNUSEMRE
KEP AKADEMİ 12.EŞİT AĞIRLIK

12 - 12417
EFE ŞERBETÇİOĞL

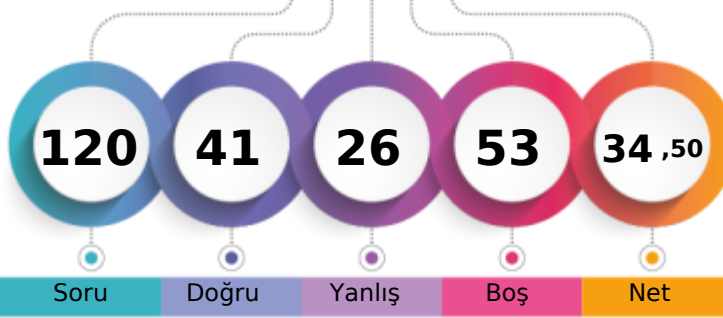

1. Öğrenci

Sizin yeriniz
(7380.)

Sonuncu Öğrenci

Soru

Doğru

Yanlış

Boş

Net

Şube

Kurum

İlçe

İl

Genel

Öğrenci Sıra No

33

56

422

639

7380 % 64,48

Sınava Katılan Öğrenci Sayısı

71

111

678

957

11446

	Soru	Doğru	Yanlış	Boş	Net	Başarı
TYT Türkçe	40	25	14	1	21,50	% 54
Cevap Anahtarı	A	CCCDBEDAACEBADDAAEBDBCBDDCEACBDCEDAACDADA				
Cevaplarınız		eCCDBEBddacB caAEBDBCBDDdEABceECAAAabADA				

	S	D	Y	B%
Türkçe	0	0	0	0
Sözcükte Anlam	3	2	1	67
Metne Sözcük Yerleştirme	1	1	0	100
Cümleli Yorumlama ve Açıklama	2	2	0	100
Deyimler ve Atasözleri	1	1	0	100
Seş Bilgisi - Karma	1	0	1	0
Bitişik ve Ayrı Yazılan Kelimeler	1	0	1	0
Yazım Kuralları - Karma	1	0	1	0
Virgül	1	0	1	0
EKLER VE SÖZCÜK YAPISI	1	0	1	0
Noktalama İşaretleri - Karma	1	1	0	100
Karma Dil Bilgisi	1	0	0	0
Paragrafı İkiye Ayırma	1	0	1	0
Paragrafa Özgü Soru Kökü	2	1	1	50
ANLATIM TEKNİKLERİ VE DÜŞÜNCEYİ GELİŞTİRME YOLLARI	1	1	0	100
İki Paragrafın Karşılaştırılması	2	2	0	100
Paragrafın Konusu	3	3	0	100
Paragrafta Yardımcı Düşünceler	4	3	1	75
Paragrafta Ana Düşünce (Ana Fikir)	2	2	0	100
Paragrafın Yorumlanması	4	3	1	75
Paragrafta Boş Bırakılan Yerleri Tamamlama	2	1	1	50
Paragrafta Anlatım Akışını Bozan Cümle	1	0	1	0
Diyalogta Boş Bırakılan Yerleri Tamamlama	1	1	0	100
Paragrafa Cümle Yerleştirme	1	0	1	0
Bir Paragrafa Bağlı Çoklu Sorular	6	4	2	67

	Soru	Doğru	Yanlış	Boş	Net	Başarı
Tarih-1	5	3	2	0	2,50	% 50
Coğrafya-1	5	2	2	1	1,50	% 30
Felsefe	5	3	1	1	2,75	% 55
Din Kül. ve Ahl. Bil.	5	3	2	0	2,50	% 50
Felsefe (Seçmeli)	5	0	0	5	0,00	% 0
TYT Sosyal	20	11	7	2	9,25	% 46
Cevap Anahtarı	A	ACDBECAABCABBCCDDADBDAAADAA				
Cevaplarınız		dCDBcCA aaeB CDeAaBD				

	S	D	Y	B%
Tarih-1	0	0	0	0
İlk ve Orta Çağlarda İç Asya'daki Türk siyasi teşekküllerinin güç ve yönetim yapısını açıklar.	1	0	1	0
Uyguladığı uzun vadeli stratejinin Osmanlı Devleti'nin dünya gücü haline gelmesindeki rolünü analiz eder.	1	1	0	100
Osmanlı Devleti'nin siyasi varlığına yönelik iç ve dış tehditleri analiz eder.	1	1	0	100
Büyük Millet Meclisinin açılış sürecini ve sonrasında meydana gelen gelişmeleri kavrar.	1	1	0	100
Hukuk alanında meydana gelen gelişmelerin Türk toplumunda meydana getirdiği değişimleri kavrar.	1	0	1	0
Coğrafya-1	0	0	0	0
Doğa ve İnsan Etkileşimi	1	1	0	100
Dış Kuvvetler	1	1	0	100
Nüfus Piramitleri	1	0	0	0
Uluslararası Ulaşım Hatları	1	0	1	0
Afetlerin Dağılışı ve Afetlerden Korunma Yolları	1	0	1	0
Felsefe	0	0	0	0
MÖ 6. Yüzyıl - MS 2. Yüzyıl Felsefesinin Ayırıcı Nitelikleri	1	0	1	0
Felsefi Düşünce	2	1	0	50
15. Yüzyıl - 17. Yüzyıl Felsefesinin Ortaya Çıkışı	1	1	0	100
Siyaset Felsefesi	1	1	0	100
Din Kül. ve Ahl. Bil.	0	0	0	0
Gençlik ve Değerler	1	0	1	0
Ahlaki Tutum ve Davranışlar	2	2	0	100
İslam ve İbadet	1	0	1	0
İslam Düşüncesinde İtikadi, Siyasi ve Fikhi Yorumlar	1	1	0	100

	Soru	Doğru	Yanlış	Boş	Net	Başarı
Matematik-1	30	5	1	24	4,75	% 16
Geometri	10	0	0	10	0,00	% 0
TYT Matematik	40	5	1	34	4,75	% 12
Cevap Anahtarı	A	CEDAEBDABBCEDEBDECECECEBCEBBDCEBACECABBE				
	C	EB aBC				

	S	D	Y	B%
Matematik-1	0	0	0	0
Rasyonel Sayılar	1	1	0	100
Ondalık Sayılar	1	0	0	0
Üslü İfadeler	1	0	0	0
Köklü İfadeler	1	0	0	0
Sayı Problemleri	5	1	0	20
Aralık Kavramı ve Basit Eşitsizlikler	1	1	0	100
Tek ve Çift Sayılar	1	0	0	0
Mutlak Değerli Eşitsizlikler	1	0	0	0
Birinci Dereceden Bir Bilinmeyenli Denklemler	1	0	1	0
Birinci Dereceden İki Bilinmeyenli Denklemler	1	1	0	100
Küme Problemleri	1	1	0	100
Fonksiyon Grafikleri	1	0	0	0
Koşullu Önerme ve İki Yönlü Koşullu Önerme	1	0	0	0
Merkezi Eğilim ve Yayılım Ölçüleri	1	0	0	0
Sayı Basamakları	1	0	0	0
Çarpımlara Ayırma ve Özdeşlikler	1	0	0	0
Rutin Olmayan Problemler	2	0	0	0
Yaş Problemleri	1	0	0	0
Temel Kavramlar ve Sayı Kümeleri	1	0	0	0
Hareket Problemleri	2	0	0	0

	Soru	Doğru	Yanlış	Boş	Net	Başarı
Fizik	7	0	1	6	-0,25	% 0
Kimya	7	0	1	6	-0,25	% 0
Biyoloji	6	0	2	4	-0,50	% 0
TYT Fen	20	0	4	16	-1,00	% 0
Cevap Anahtarı	A	BEDBADDEEBBCCDADDCEB				
Cevaplarınız		d d c c				

	S	D	Y	B%
Fizik	0	0	0	0
Fiziksel nicelikleri sınıflandırır.	1	0	0	0
Yapışma (adezyon) ve birbirini tutma (kohezyon) olaylarını örneklerle açıklar.	2	0	0	0
Konum, alınan yol, yer değiştirme, hız ve hız kavramlarını birbirleri ile ilişkilendirir.	1	0	1	0
Elektrik Devreleri	1	0	0	0
Isı, sıcaklık ve iç enerji kavramlarını açıklar.	1	0	0	0
Aydınlanma	1	0	0	0
Kimya	0	0	0	0
Kimya Uygulamalarında İş Sağlığı ve Güvenliği	1	0	1	0
Elementlerin Sınıflandırılması	1	0	0	0
Zayıf Etkileşimlerin Sınıflandırılması	1	0	0	0
Mol Kavramı	1	0	0	0
Çözeltilerde Derişim	1	0	0	0
Asitler ve Bazlar	1	0	0	0
Gıdalar	1	0	0	0
Biyoloji	0	0	0	0
Karbohidratlar	1	0	0	0
Küçük Moleküllerin Taşınması	1	0	0	0
Hayvanlar	1	0	1	0
Mayoz	1	0	0	0
Cinsiyete Bağlı Kalıtım	1	0	0	0
Ekosistemde Madde ve Enerji Akışı	1	0	1	0

MANİSA / YUNUSEMRE
KEP AKADEMİ 12.EŞİT AĞIRLIK

12 - 12384
ELİF AKALIN

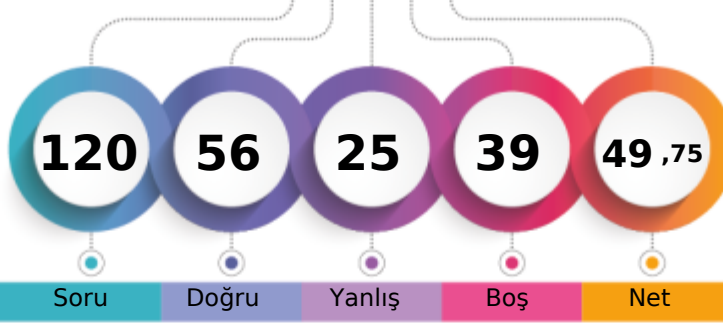

1. Öğrenci

Sizin yeriniz
(4728.)

Sonuncu Öğrenci

Soru Doğru Yanlış Boş Net

Şube Kurum İlçe İl Genel

Öğrenci Sıra No 14 22 242 414 4728 % 41,31

Sınava Katılan Öğrenci Sayısı 71 111 678 957 11446

	Soru	Doğru	Yanlış	Boş	Net	Başarı
TYT Türkçe	40	29	11	0	26,25	% 66
Cevap Anahtarı	A CCCDBEDAACEBADDAEBDBCEBDCEACBDCECAACDADA					
Cevaplarınız	CCCbBdcbACEBAcDAaBDBBcDDEadBDCECaAACDADA					

	S	D	Y	B	%
Türkçe	0	0	0	0	0
Sözcükte Anlam	3	3	0	100	
Metne Sözcük Yerleştirme	1	1	0	100	
Cümleli Yorumlama ve Açıklama	2	1	1	50	
Deyimler ve Atasözleri	1	0	1	0	
Seş Bilgisi - Karma	1	0	1	0	
Bitişik ve Ayrı Yazılan Kelimeler	1	0	1	0	
Yazım Kuralları - Karma	1	1	0	100	
Virgül	1	1	0	100	
EKLER VE SÖZCÜK YAPISI	1	1	0	100	
Noktalama İşaretleri - Karma	1	1	0	100	
Karma Dil Bilgisi	1	1	0	100	
Paragrafı İkiye Ayırma	1	0	1	0	
Paragrafa Özgü Soru Kökü	2	2	0	100	
ANLATIM TEKNİKLERİ VE DÜŞÜNCEYİ GELİŞTİRME YOLLARI	1	1	0	100	
İki Paragrafın Karşılaştırılması	2	1	1	50	
Paragrafın Konusu	3	3	0	100	
Paragrafa Yardımcı Düşünceler	4	4	0	100	
Paragrafa Ana Düşünce (Ana Fikir)	2	1	1	50	
Paragrafın Yorumlanması	4	2	2	50	
Paragrafta Boş Bırakılan Yerleri Tamamlama	2	2	0	100	
Paragrafta Anlatım Akışını Bozan Cümle	1	0	1	0	
Diyalogta Boş Bırakılan Yerleri Tamamlama	1	0	1	0	
Paragrafa Cümle Yerleştirme	1	1	0	100	
Bir Paragrafa Bağlı Çoklu Sorular	6	6	0	100	

	Soru	Doğru	Yanlış	Boş	Net	Başarı
Tarih-1	5	4	1	0	3,75	% 75
Coğrafya-1	5	3	2	0	2,50	% 50
Felsefe	5	3	2	0	2,50	% 50
Din Kül. ve Ahl. Bil.	5	3	1	1	2,75	% 55
Felsefe (Seçmeli)	5	0	0	5	0,00	% 0
TYT Sosyal	20	13	6	1	11,50	% 58
Cevap Anahtarı	A ACDBECAABCABBCCDDADBDAAADAA					
Cevaplarınız	ACDBdCAddCeBeCDDAa D					

	S	D	Y	B	%
Tarih-1	0	0	0	0	0
İlk ve Orta Çağlarda İç Asya'daki Türk siyasi teşekküllerinin güç ve yönetim yapısını açıklar.	1	1	0	100	
Uyguladığı uzun vadeli stratejinin Osmanlı Devleti'nin dünya gücü haline gelmesindeki rolünü analiz eder.	1	1	0	100	
Osmanlı Devleti'nin siyasi varlığına yönelik iç ve dış tehditleri analiz eder.	1	1	0	100	
Büyük Millet Meclisinin açılış sürecini ve sonrasında meydana gelen gelişmeleri kavrar.	1	1	0	100	
Hukuk alanında meydana gelen gelişmelerin Türk toplumunda meydana getirdiği değişimleri kavrar.	1	0	1	0	
Coğrafya-1	0	0	0	0	0
Doğa ve İnsan Etkileşimi	1	1	0	100	
Dış Kuvvetler	1	1	0	100	
Nüfus Piramitleri	1	0	1	0	
Uluslararası Ulaşım Hatları	1	0	1	0	
Afetlerin Dağılışı ve Afetlerden Korunma Yolları	1	1	0	100	
Felsefe	0	0	0	0	0
MÖ 6. Yüzyıl - MS 2. Yüzyıl Felsefesinin Ayırıcı Nitelikleri	1	0	1	0	
Felsefi Düşünce	2	1	1	50	
15. Yüzyıl - 17. Yüzyıl Felsefesinin Ortaya Çıkışı	1	1	0	100	
Siyaset Felsefesi	1	1	0	100	
Din Kül. ve Ahl. Bil.	0	0	0	0	0
Gençlik ve Değerler	1	1	0	100	
Ahlaki Tutum ve Davranışlar	2	2	0	100	
İslam ve İbadet	1	0	1	0	
İslam Düşüncesinde İtikadi, Siyasi ve Fikhi Yorumlar	1	0	0	0	

	Soru	Doğru	Yanlış	Boş	Net	Başarı
Matematik-1	30	7	2	21	6,50	% 22
Geometri	10	2	0	8	2,00	% 20
TYT Matematik	40	9	2	29	8,50	% 21
Cevap Anahtarı	A CEDAEBDABBCEDEBDECECECEBCEBBDCCBBACECABBE					
Cevaplarınız	c A BDABB E d A A					

	S	D	Y	B	%
Matematik-1	0	0	0	0	0
Rasyonel Sayılar	1	0	0	0	
Ondalık Sayılar	1	0	1	0	
Üslü İfadeler	1	0	0	0	
Köklü İfadeler	1	1	0	100	
Sayı Problemleri	5	0	0	0	
Aralık Kavramı ve Basit Eşitsizlikler	1	1	0	100	
Tek ve Çift Sayılar	1	1	0	100	
Mutlak Değerli Eşitsizlikler	1	1	0	100	
Birinci Dereceden Bir Bilinmeyenli Denklemler	1	1	0	100	
Birinci Dereceden İki Bilinmeyenli Denklemler	1	1	0	100	
Küme Problemleri	1	0	0	0	
Fonksiyon Grafikleri	1	0	0	0	
Koşullu Önerme ve İki Yönlü Koşullu Önerme	1	1	0	100	
Merkezi Eğilim ve Yayılım Ölçüleri	1	0	0	0	
Sayı Basamakları	1	0	0	0	
Çarpımlara Ayırma ve Özdeşlikler	1	0	0	0	
Rutin Olmayan Problemler	2	0	0	0	
Yaş Problemleri	1	0	0	0	
Temel Kavramlar ve Sayı Kümeleri	1	0	1	0	
Hareket Problemleri	2	0	0	0	

	Soru	Doğru	Yanlış	Boş	Net	Başarı
Fizik	7	3	0	4	3,00	% 43
Kimya	7	0	4	3	-1,00	% 0
Biyoloji	6	2	2	2	1,50	% 25
TYT Fen	20	5	6	9	3,50	% 18
Cevap Anahtarı	A BEDBADDEEBCCDADDCEB					
Cevaplarınız	BE A d c b c b C c B					

	S	D	Y	B	%
Fizik	0	0	0	0	0
Fiziksel nicelikleri sınıflandırır.	1	1	0	100	
Yapışma (adezyon) ve birbirini tutma (kohezyon) olaylarını örneklerle açıklar.	2	1	0	50	
Konum, alınan yol, yer değiştirme, hız ve hız kavramlarını birbirleri ile ilişkilendirir.	1	0	0	0	
Elektrik Devreleri	1	1	0	100	
Isı, sıcaklık ve iç enerji kavramlarını açıklar.	1	0	0	0	
Aydınlanma	1	0	0	0	
Kimya	0	0	0	0	0
Kimya Uygulamalarında İş Sağlığı ve Güvenliği	1	0	1	0	
Elementlerin Sınıflandırılması	1	0	1	0	
Zayıf Etkileşimlerin Sınıflandırılması	1	0	0	0	
Mol Kavramı	1	0	0	0	
Çözeltilerde Derişim	1	0	0	0	
Asitler ve Bazlar	1	0	1	0	
Gıdalar	1	0	1	0	
Biyoloji	0	0	0	0	0
Karbohidratlar	1	0	1	0	
Küçük Moleküllerin Taşınması	1	0	0	0	
Hayvanlar	1	0	0	0	
Mayoz	1	1	0	100	
Cinsiyete Bağlı Kalıtım	1	0	1	0	
Ekosistemde Madde ve Enerji Akışı	1	1	0	100	

MANİSA / YUNUSEMRE
KEP AKADEMİ 12.EŞİT AĞIRLIK

12 - 12393
ELİF TAŞTAN

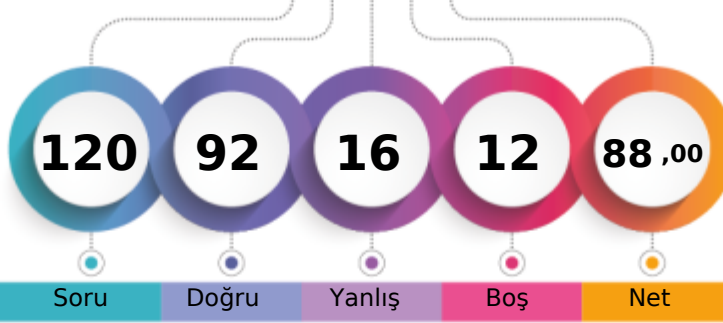

1. Öğrenci

Sizin yeriniz
(355.)

Sonuncu Öğrenci

Soru

Doğru

Yanlış

Boş

Net

Şube

Kurum

İlçe

İl

Genel

Öğrenci Sıra No

1

1

22

40

355 % 3,10

Sınava Katılan Öğrenci Sayısı

71

111

678

957

11446

	Soru	Doğru	Yanlış	Boş	Net	Başarı
TYT Türkçe	40	32	7	1	30,25	% 76
Cevap Anahtarı	A	CCDCBEDAACEBADDAAEBDBCEBDCEACDCAACDADA				
Cevaplarınız		CCDCB DAeCEBAcDAeBDAeBDBCEACDCAACDeDA				

	S	D	Y	B%
Türkçe	0	0	0	0
Sözcükte Anlam	3	3	0	100
Metne Sözcük Yerleştirme	1	1	0	100
Cümleli Yorumlama ve Açıklama	2	2	0	100
Deyimler ve Atasözleri	1	0	0	0
Seş Bilgisi - Karma	1	1	0	100
Bitişik ve Ayrı Yazılan Kelimeler	1	1	0	100
Yazım Kuralları - Karma	1	0	1	0
Virgül	1	1	0	100
EKLER VE SÖZCÜK YAPISI	1	1	0	100
Noktalama İşaretleri - Karma	1	1	0	100
Karma Dil Bilgisi	1	1	0	100
Paragrafı İkiye Ayırma	1	0	1	0
Paragrafa Özgü Soru Kökü	2	2	0	100
ANLATIM TEKNİKLERİ VE DÜŞÜNCEYİ GELİŞTİRME YOLLARI	1	1	0	100
İki Paragrafın Karşılaştırılması	2	0	2	0
Paragrafın Konusu	3	3	0	100
Paragrafa Yardımcı Düşünceler	4	4	0	100
Paragrafa Ana Düşünce (Ana Fikir)	2	1	1	50
Paragrafın Yorumlanması	4	2	2	50
Paragrafta Boş Bırakılan Yerleri Tamamlama	2	2	0	100
Paragrafta Anlatım Akışını Bozan Cümle	1	1	0	100
Diyalogta Boş Bırakılan Yerleri Tamamlama	1	1	0	100
Paragrafa Cümle Yerleştirme	1	1	0	100
Bir Paragrafa Bağlı Çoklu Sorular	6	5	1	83

	Soru	Doğru	Yanlış	Boş	Net	Başarı
Tarih-1	5	4	0	1	4,00	% 80
Coğrafya-1	5	2	2	1	1,50	% 30
Felsefe	5	3	2	0	2,50	% 50
Din Kül. ve Ahl. Bil.	5	5	0	0	5,00	% 100
Felsefe (Seçmeli)	5	0	0	5	0,00	% 0
TYT Sosyal	20	14	4	2	13,00	% 65
Cevap Anahtarı	A	ACDBECAABCABBCCDDADBDAAADAA				
Cevaplarınız		ACD ECEa aeBcCDDADBD				

	S	D	Y	B%
Tarih-1	0	0	0	0
İlk ve Orta Çağlarda İç Asya'daki Türk siyasi teşekküllerinin güç ve yönetim yapısını açıklar.	1	1	0	100
Uyguladığı uzun vadeli stratejinin Osmanlı Devleti'nin dünya gücü haline gelmesindeki rolünü analiz eder.	1	1	0	100
Osmanlı Devleti'nin siyasi varlığına yönelik iç ve dış tehditleri analiz eder.	1	1	0	100
Büyük Millet Meclisinin açılış sürecini ve sonrasında meydana gelen gelişmeleri kavrar.	1	0	0	0
Hukuk alanında meydana gelen gelişmelerin Türk toplumunda meydana getirdiği değişimleri kavrar.	1	1	0	100
Coğrafya-1	0	0	0	0
Doğa ve İnsan Etkileşimi	1	1	0	100
Dış Kuvvetler	1	0	1	0
Nüfus Piramitleri	1	1	0	100
Uluslararası Ulaşım Hatları	1	0	0	0
Afetlerin Dağılışı ve Afetlerden Korunma Yolları	1	0	1	0
Felsefe	0	0	0	0
MÖ 6. Yüzyıl - MS 2. Yüzyıl Felsefesinin Ayırıcı Nitelikleri	1	0	1	0
Felsefi Düşünce	2	1	1	50
15. Yüzyıl - 17. Yüzyıl Felsefesinin Ortaya Çıkışı	1	1	0	100
Siyaset Felsefesi	1	1	0	100
Din Kül. ve Ahl. Bil.	0	0	0	0
Gençlik ve Değerler	1	1	0	100
Ahlaki Tutum ve Davranışlar	2	2	0	100
İslam ve İbadet	1	1	0	100
İslam Düşüncesinde İtikadi, Siyasi ve Fikhi Yorumlar	1	1	0	100

	Soru	Doğru	Yanlış	Boş	Net	Başarı
Matematik-1	30	25	1	4	24,75	% 83
Geometri	10	9	0	1	9,00	% 90
TYT Matematik	40	34	1	5	33,75	% 84
Cevap Anahtarı	A	CEDAEBDABBCEDEBDBCECECEBCEBBDCEBACECABBE				
Cevaplarınız		CEDAEBD BCBCEDEBD CEdeCBCEBB CBBACECA BE				

	S	D	Y	B%
Matematik-1	0	0	0	0
Rasyonel Sayılar	1	1	0	100
Ondalık Sayılar	1	1	0	100
Üslü İfadeler	1	1	0	100
Köklü İfadeler	1	1	0	100
Sayı Problemleri	5	4	0	80
Aralık Kavramı ve Basit Eşitsizlikler	1	1	0	100
Tek ve Çift Sayılar	1	1	0	100
Mutlak Değerli Eşitsizlikler	1	0	0	0
Birinci Dereceden Bir Bilinmeyenli Denklemler	1	1	0	100
Birinci Dereceden İki Bilinmeyenli Denklemler	1	1	0	100
Küme Problemleri	1	1	0	100
Fonksiyon Grafikleri	1	1	0	100
Koşullu Önerme ve İki Yönlü Koşullu Önerme	1	1	0	100
Merkezi Eğilim ve Yayılım Ölçüleri	1	1	0	100
Sayı Basamakları	1	1	0	100
Çarpımlara Ayırma ve Özdeşlikler	1	1	0	100
Rutin Olmayan Problemler	2	1	0	50
Yaş Problemleri	1	1	0	100
Temel Kavramlar ve Sayı Kümeleri	1	1	0	100
Hareket Problemleri	2	1	1	50

	Soru	Doğru	Yanlış	Boş	Net	Başarı
Fizik	7	5	0	2	5,00	% 71
Kimya	7	4	3	0	3,25	% 46
Biyoloji	6	3	1	2	2,75	% 46
TYT Fen	20	12	4	4	11,00	% 55
Cevap Anahtarı	A	BEDBADDEEBCCDADDCEB				
Cevaplarınız		BEDBA EEcaCCcb D EB				

	S	D	Y	B%
Fizik	0	0	0	0
Fiziksel nicelikleri sınıflandırır.	1	1	0	100
Yapışma (adezyon) ve birbirini tutma (kohezyon) olaylarını örneklerle açıklar.	2	2	0	100
Konum, alınan yol, yer değiştirme, hız ve hız kavramlarını birbirleri ile ilişkilendirir.	1	1	0	100
Elektrik Devreleri	1	1	0	100
Isı, sıcaklık ve iç enerji kavramlarını açıklar.	1	0	0	0
Aydınlanma	1	0	0	0
Kimya	0	0	0	0
Kimya Uygulamalarında İş Sağlığı ve Güvenliği	1	1	0	100
Elementlerin Sınıflandırılması	1	1	0	100
Zayıf Etkileşimlerin Sınıflandırılması	1	0	1	0
Mol Kavramı	1	0	1	0
Çözeltilerde Derişim	1	1	0	100
Asitler ve Bazlar	1	1	0	100
Gıdalar	1	0	1	0
Biyoloji	0	0	0	0
Karbohidratlar	1	0	1	0
Küçük Moleküllerin Taşınması	1	0	0	0
Hayvanlar	1	1	0	100
Mayoz	1	0	0	0
Cinsiyete Bağlı Kalıtım	1	1	0	100
Ekosistemde Madde ve Enerji Akışı	1	1	0	100

MANİSA / YUNUSEMRE
KEP AKADEMİ 12.EŞİT AĞIRLIK

12 - 12259
EMİRHAN GEDİK

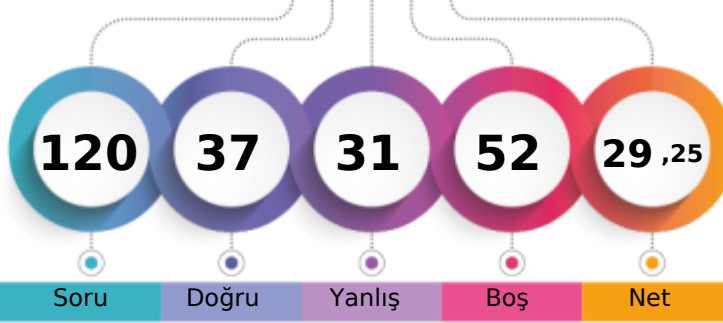

1. Öğrenci

Sizin yeriniz
(8375.)

Sonuncu Öğrenci

Soru Doğru Yanlış Boş Net

	Şube	Kurum	İlçe	İl	Genel
Öğrenci Sıra No	43	72	504	742	8375 % 73,17
Sınava Katılan Öğrenci Sayısı	71	111	678	957	11446

	Soru	Doğru	Yanlış	Boş	Net	Başarı
TYT Türkçe	40	22	16	2	18,00	% 45
Cevap Anahtarı	B	CDBEDACCEBADD AEBDBCBDEECABDCECDAAACDADAAC				
Cevaplarınız		CbBd CCaBdcbAaBDBbBDEECABcdEaaAACbAbAbe				

	S	D	Y	B%
Türkçe	0	0	0	0
Sözcükte Anlam	3	3	0	100
Metne Sözcük Yerleştirme	1	1	0	100
Cümleli Yorumlama ve Açıklama	2	1	1	50
Deyimler ve Atasözleri	1	0	1	0
Seş Bilgisi - Karma	1	0	0	0
Bitişik ve Ayrı Yazılan Kelimeler	1	0	0	0
Yazım Kuralları - Karma	1	0	1	0
Virgül	1	0	1	0
EKLER VE SÖZCÜK YAPISI	1	0	1	0
Noktalama İşaretleri - Karma	1	1	0	100
Karma Dil Bilgisi	1	0	1	0
Paragrafı İkiye Ayırma	1	0	1	0
Paragrafa Özgü Soru Kökü	2	1	1	50
ANLATIM TEKNİKLERİ VE DÜŞÜNCEYİ GELİŞTİRME YOLLARI	1	1	0	100
İki Paragrafın Karşılaştırılması	2	1	1	50
Paragrafın Konusu	3	2	1	67
Paragrafa Yardımcı Düşünceler	4	3	1	75
Paragrafa Ana Düşünce (Ana Fikir)	2	0	2	0
Paragrafın Yorumlanması	4	3	1	75
Paragrafta Boş Bırakılan Yerleri Tamamlama	2	1	1	50
Paragrafta Anlatım Akışını Bozan Cümle	1	1	0	100
Diyalogta Boş Bırakılan Yerleri Tamamlama	1	1	0	100
Paragrafa Cümle Yerleştirme	1	0	1	0
Bir Paragrafa Bağlı Çoklu Sorular	6	4	2	67

	Soru	Doğru	Yanlış	Boş	Net	Başarı
Tarih-1	5	2	3	0	1,25	% 25
Coğrafya-1	5	3	2	0	2,50	% 50
Felsefe	5	3	2	0	2,50	% 50
Din Kül. ve Ahl. Bil.	5	3	2	0	2,50	% 50
Felsefe (Seçmeli)	5	0	0	5	0,00	% 0
TYT Sosyal	20	11	9	0	8,75	% 44
Cevap Anahtarı	B	DBEACABCCBACDBADBDADDAAAA				
Cevaplarınız		beEAddBaCAeCDBeaBDAb				

	S	D	Y	B%
Tarih-1	0	0	0	0
İlk ve Orta Çağlarda İç Asya'daki Türk siyasi teşekküllerinin güç ve yönetim yapısını açıklar.	1	1	0	100
Uyguladığı uzun vadeli stratejinin Osmanlı Devleti'nin dünya gücü haline gelmesindeki rolünü analiz eder.	1	0	1	0
Osmanlı Devleti'nin siyasi varlığına yönelik iç ve dış tehditleri analiz eder.	1	0	1	0
Büyük Millet Meclisinin açılış sürecini ve sonrasında meydana gelen gelişmeleri kavrar.	1	0	1	0
Hukuk alanında meydana gelen gelişmelerin Türk toplumunda meydana getirdiği değişimleri kavrar.	1	1	0	100
Coğrafya-1	0	0	0	0
Doğa ve İnsan Etkileşimi	1	1	0	100
Dış Kuvvetler	1	1	0	100
Nüfus Piramitleri	1	0	1	0
Uluslararası Ulaşım Hatları	1	1	0	100
Afetlerin Dağılışı ve Afetlerden Korunma Yolları	1	0	1	0
Felsefe	0	0	0	0
MÖ 6. Yüzyıl - MS 2. Yüzyıl Felsefesinin Ayrıcı Nitelikleri	1	0	1	0
Felsefi Düşünce	2	1	1	50
15. Yüzyıl - 17. Yüzyıl Felsefesinin Ortaya Çıkışı	1	1	0	100
Siyaset Felsefesi	1	1	0	100
Din Kül. ve Ahl. Bil.	0	0	0	0
Gençlik ve Değerler	1	0	1	0
Ahlaki Tutum ve Davranışlar	2	2	0	100
İslam ve İbadet	1	0	1	0
İslam Düşüncesinde İtikadi, Siyasi ve Fikhi Yorumlar	1	1	0	100

	Soru	Doğru	Yanlış	Boş	Net	Başarı
Matematik-1	30	4	3	23	3,25	% 11
Geometri	10	0	0	10	0,00	% 0
TYT Matematik	40	4	3	33	3,25	% 8
Cevap Anahtarı	B	DAEBDAECCDEDBDECECECBEBDDCBACECABBEBB				
Cevaplarınız		bdDA C D c				

	S	D	Y	B%
Matematik-1	0	0	0	0
Rasyonel Sayılar	1	0	0	0
Ondalık Sayılar	1	0	0	0
Üslü İfadeler	1	0	0	0
Köklü İfadeler	1	0	0	0
Sayı Problemleri	5	0	1	0
Aralık Kavramı ve Basit Eşitsizlikler	1	0	1	0
Tek ve Çift Sayılar	1	1	0	100
Mutlak Değerli Eşitsizlikler	1	1	0	100
Birinci Dereceden Bir Bilinmeyenli Denklemler	1	0	1	0
Birinci Dereceden İki Bilinmeyenli Denklemler	1	0	0	0
Küme Problemleri	1	1	0	100
Fonksiyon Grafikleri	1	0	0	0
Koşullu Önerme ve İki Yönlü Koşullu Önerme	1	0	0	0
Merkezi Eğilim ve Yayılım Ölçüleri	1	1	0	100
Sayı Basamakları	1	0	0	0
Çarpımlara Ayırma ve Özdeşlikler	1	0	0	0
Rutin Olmayan Problemler	2	0	0	0
Yaş Problemleri	1	0	0	0
Temel Kavramlar ve Sayı Kümeleri	1	0	0	0
Hareket Problemleri	2	0	0	0

	Soru	Doğru	Yanlış	Boş	Net	Başarı
Fizik	7	0	0	7	0,00	% 0
Kimya	7	0	2	5	-0,50	% 0
Biyoloji	6	0	1	5	-0,25	% 0
TYT Fen	20	0	3	17	-0,75	% 0
Cevap Anahtarı	B	DBADDEBBBCCDEEDCEBDA				
Cevaplarınız		ad b				

	S	D	Y	B%
Fizik	0	0	0	0
Fiziksel nicelikleri sınıflandırır.	1	0	0	0
Yapışma (adezyon) ve birbirini tutma (kohezyon) olaylarını örneklerle açıklar.	2	0	0	0
Konum, alınan yol, yer değiştirme, hız ve hız kavramlarını birbirleri ile ilişkilendirir.	1	0	0	0
Elektrik Devreleri	1	0	0	0
Isı, sıcaklık ve iç enerji kavramlarını açıklar.	1	0	0	0
Aydınlanma	1	0	0	0
Kimya	0	0	0	0
Kimya Uygulamalarında İş Sağlığı ve Güvenliği	1	0	1	0
Elementlerin Sınıflandırılması	1	0	0	0
Zayıf Etkileşimlerin Sınıflandırılması	1	0	0	0
Mol Kavramı	1	0	0	0
Çözeltilerde Derişim	1	0	0	0
Asitler ve Bazlar	1	0	0	0
Gıdalar	1	0	1	0
Biyoloji	0	0	0	0
Karbohidratlar	1	0	0	0
Küçük Moleküllerin Taşınması	1	0	0	0
Hayvanlar	1	0	0	0
Mayoz	1	0	1	0
Cinsiyete Bağlı Kalıtım	1	0	0	0
Ekosistemde Madde ve Enerji Akışı	1	0	0	0

MANİSA / YUNUSEMRE
KEP AKADEMİ 12.EŞİT AĞIRLIK

12 - 0
EMRE AKÇASAYAR

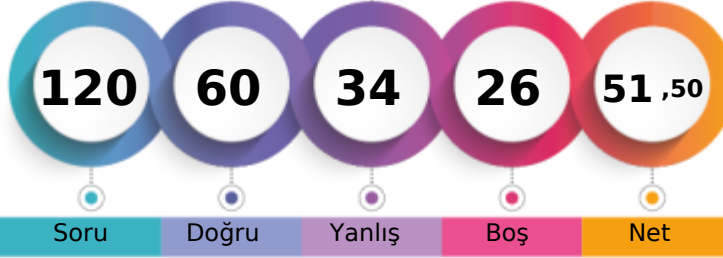

1. Öğrenci

Sizin yeriniz
(4435.)

Sonuncu Öğrenci

Soru Doğru Yanlış Boş Net

Şube Kurum İlçe İl Genel

Öğrenci Sıra No 12 20 229 393 4435 % 38,75

Sınava Katılan Öğrenci Sayısı 71 111 678 957 11446

	Soru	Doğru	Yanlış	Boş	Net	Başarı
TYT Türkçe	40	28	12	0	25,00	% 63
Cevap Anahtarı	A CCCDBEDAACEBADDAAEBDBCBDDCEACBDCDAACDADA					
Cevaplarınız	CCCaBEabcCEBecDAaBDBeaDDEaABDCECDAACbAeA					

	S	D	Y	B	%
Türkçe	0	0	0	0	0
Sözcükte Anlam	3	3	0	0	100
Metne Sözcük Yerleştirme	1	1	0	0	100
Cümleli Yorumlama ve Açıklama	2	1	1	0	50
Deyimler ve Atasözleri	1	1	0	0	100
Seş Bilgisi - Karma	1	0	1	0	0
Bitişik ve Ayrı Yazılan Kelimeler	1	0	1	0	0
Yazım Kuralları - Karma	1	0	1	0	0
Virgül	1	1	0	0	100
EKLER VE SÖZCÜK YAPISI	1	1	0	0	100
Noktalamla İşaretleri - Karma	1	1	0	0	100
Karma Dil Bilgisi	1	0	1	0	0
Paragrafı İkiye Ayırma	1	0	1	0	0
Paragrafa Özgü Soru Kökü	2	2	0	0	100
ANLATIM TEKNİKLERİ VE DÜŞÜNCEYİ GELİŞTİRME YOLLARI	1	1	0	0	100
İki Paragrafın Karşılaştırılması	2	1	1	0	50
Paragrafın Konusu	3	2	1	0	67
Paragrafa Yardımcı Düşünceler	4	3	1	0	75
Paragrafa Ana Düşünce (Ana Fikir)	2	1	1	0	50
Paragrafın Yorumlanması	4	3	1	0	75
Paragrafta Boş Bırakılan Yerleri Tamamlama	2	2	0	0	100
Paragrafta Anlatım Akışını Bozan Cümle	1	0	1	0	0
Diyalogta Boş Bırakılan Yerleri Tamamlama	1	1	0	0	100
Paragrafa Cümle Yerleştirme	1	1	0	0	100
Bir Paragrafa Bağlı Çoklu Sorular	6	4	2	0	67

	Soru	Doğru	Yanlış	Boş	Net	Başarı
Tarih-1	5	3	2	0	2,50	% 50
Coğrafya-1	5	5	0	0	5,00	% 100
Felsefe	5	4	1	0	3,75	% 75
Din Kül. ve Ahl. Bil.	5	3	2	0	2,50	% 50
Felsefe (Seçmeli)	5	0	0	5	0,00	% 0
TYT Sosyal	20	15	5	0	13,75	% 69
Cevap Anahtarı	A ACDBECAABCABBCCDDADBDAAADAA					
Cevaplarınız	eCDBbCAABCABeCDeAaBD					

	S	D	Y	B	%
Tarih-1	0	0	0	0	0
İlk ve Orta Çağlarda İç Asya'daki Türk siyasi teşekküllerinin güç ve yönetim yapısını açıklar.	1	0	1	0	0
Uyguladığı uzun vadeli stratejinin Osmanlı Devleti'nin dünya gücü haline gelmesindeki rolünü analiz eder.	1	1	0	0	100
Osmanlı Devleti'nin siyasi varlığına yönelik iç ve dış tehditleri analiz eder.	1	1	0	0	100
Büyük Millet Meclisinin açılış sürecini ve sonrasında meydana gelen gelişmeleri kavrar.	1	1	0	0	100
Hukuk alanında meydana gelen gelişmelerin Türk toplumunda meydana getirdiği değişimleri kavrar.	1	0	1	0	0
Coğrafya-1	0	0	0	0	0
Doğa ve İnsan Etkileşimi	1	1	0	0	100
Dış Kuvvetler	1	1	0	0	100
Nüfus Piramitleri	1	1	0	0	100
Uluslararası Ulaşım Hatları	1	1	0	0	100
Afetlerin Dağılışı ve Afetlerden Korunma Yolları	1	1	0	0	100
Felsefe	0	0	0	0	0
MÖ 6. Yüzyıl - MS 2. Yüzyıl Felsefesinin Ayırıcı Nitelikleri	1	1	0	0	100
Felsefi Düşünce	2	1	1	0	50
15. Yüzyıl - 17. Yüzyıl Felsefesinin Ortaya Çıkışı	1	1	0	0	100
Siyaset Felsefesi	1	1	0	0	100
Din Kül. ve Ahl. Bil.	0	0	0	0	0
Gençlik ve Değerler	1	0	1	0	0
Ahlaki Tutum ve Davranışlar	2	2	0	0	100
İslam ve İbadet	1	0	1	0	0
İslam Düşüncesinde İtikadi, Siyasi ve Fikhi Yorumlar	1	1	0	0	100

	Soru	Doğru	Yanlış	Boş	Net	Başarı
Matematik-1	30	12	6	12	10,50	% 35
Geometri	10	1	0	9	1,00	% 10
TYT Matematik	40	13	6	21	11,50	% 29
Cevap Anahtarı	A CEDAEBDABBCEDEBDECECECEBCEBBDDBBACECABBE					
Cevaplarınız	C EBD cBC E c Ccb aEcBDC C					

	S	D	Y	B	%
Matematik-1	0	0	0	0	0
Rasyonel Sayılar	1	1	0	0	100
Ondalık Sayılar	1	0	0	0	0
Üslü İfadeler	1	0	0	0	0
Köklü İfadeler	1	0	0	0	0
Sayı Problemleri	5	2	1	0	40
Aralık Kavramı ve Basit Eşitsizlikler	1	1	0	0	100
Tek ve Çift Sayılar	1	1	0	0	100
Mutlak Değerli Eşitsizlikler	1	0	0	0	0
Birinci Dereceden Bir Bilinmeyenli Denklemler	1	0	1	0	0
Birinci Dereceden İki Bilinmeyenli Denklemler	1	1	0	0	100
Küme Problemleri	1	1	0	0	100
Fonksiyon Grafikleri	1	0	0	0	0
Koşullu Önerme ve İki Yönlü Koşullu Önerme	1	1	0	0	100
Merkezi Eğilim ve Yayılım Ölçüleri	1	0	0	0	0
Sayı Basamakları	1	0	1	0	0
Çarpımlara Ayırma ve Özdeşlikler	1	0	0	0	0
Rutin Olmayan Problemler	2	0	0	0	0
Yaş Problemleri	1	1	0	0	100
Temel Kavramlar ve Sayı Kümeleri	1	0	1	0	0
Hareket Problemleri	2	0	2	0	0

	Soru	Doğru	Yanlış	Boş	Net	Başarı
Fizik	7	1	5	1	-0,25	% 0
Kimya	7	1	4	2	0,00	% 0
Biyoloji	6	2	2	2	1,50	% 25
TYT Fen	20	4	11	5	1,25	% 6
Cevap Anahtarı	A BEDBADDEEBBCCDADDCEB					
Cevaplarınız	eEbad eE a eaa DeEd					

	S	D	Y	B	%
Fizik	0	0	0	0	0
Fiziksel nicelikleri sınıflandırır.	1	0	1	0	0
Yapışma (adezyon) ve birbirini tutma (kohezyon) olaylarını örneklerle açıklar.	2	1	1	0	50
Konum, alınan yol, yer değiştirme, hız ve hız kavramlarını birbirleri ile ilişkilendirir.	1	0	1	0	0
Elektrik Devreleri	1	0	1	0	0
Isı, sıcaklık ve iç enerji kavramlarını açıklar.	1	0	0	0	0
Aydınlanma	1	0	1	0	0
Kimya	0	0	0	0	0
Kimya Uygulamalarında İş Sağlığı ve Güvenliği	1	1	0	0	100
Elementlerin Sınıflandırılması	1	0	0	0	0
Zayıf Etkileşimlerin Sınıflandırılması	1	0	1	0	0
Mol Kavramı	1	0	0	0	0
Çözeltilerde Derişim	1	0	1	0	0
Asitler ve Bazlar	1	0	1	0	0
Gıdalar	1	0	1	0	0
Biyoloji	0	0	0	0	0
Karbohidratlar	1	0	0	0	0
Küçük Moleküllerin Taşınması	1	0	0	0	0
Hayvanlar	1	1	0	0	100
Mayoz	1	0	1	0	0
Cinsiyete Bağlı Kalıtım	1	1	0	0	100
Ekosistemde Madde ve Enerji Akışı	1	0	1	0	0

MANİSA / YUNUSEMRE
KEP AKADEMİ 12.EŞİT AĞIRLIK

12 - 12286
ENES AKYOL

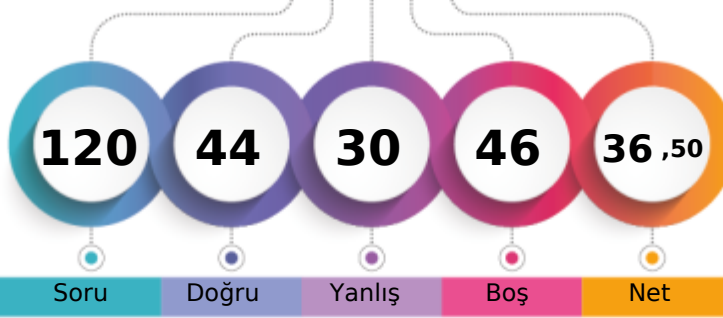

1. Öğrenci

Sizin yeriniz
(7012.)

Sonuncu Öğrenci

Soru

Doğru

Yanlış

Boş

Net

Şube

Kurum

İlçe

İl

Genel

Öğrenci Sıra No

30

51

401

613

7012 % 61,26

Sınava Katılan Öğrenci Sayısı

71

111

678

957

11446

	Soru	Doğru	Yanlış	Boş	Net	Başarı
TYT Türkçe	40	23	14	3	19,50	% 49
Cevap Anahtarı	B	CDBEDACCEBADDAAEBDBCEBDECEBDCEDCAACDADAAC				
Cevaplarınız		CDBE dCCEBecDAbBDBCCDDdbABcBECaA bbe dAC				

	S	D	Y	B%
Türkçe	0	0	0	0
Sözcükte Anlam	3	2	0	67
Metne Sözcük Yerleştirme	1	1	0	100
Cümleli Yorumlama ve Açıklama	2	2	0	100
Deyimler ve Atasözleri	1	1	0	100
Seş Bilgisi - Karma	1	0	0	0
Bitişik ve Ayrı Yazılan Kelimeler	1	0	1	0
Yazım Kuralları - Karma	1	1	0	100
Virgül	1	1	0	100
EKLER VE SÖZCÜK YAPISI	1	1	0	100
Noktalama İşaretleri - Karma	1	1	0	100
Karma Dil Bilgisi	1	0	1	0
Paragrafı İkiye Ayırma	1	0	1	0
Paragrafa Özgü Soru Kökü	2	1	1	50
ANLATIM TEKNİKLERİ VE DÜŞÜNCEYİ GELİŞTİRME YOLLARI	1	1	0	100
İki Paragrafın Karşılaştırılması	2	1	1	50
Paragrafın Konusu	3	2	0	67
Paragrafa Yardımcı Düşünceler	4	3	1	75
Paragrafa Ana Düşünce (Ana Fikir)	2	2	0	100
Paragrafın Yorumlanması	4	1	3	25
Paragrafta Boş Bırakılan Yerleri Tamamlama	2	1	1	50
Paragrafta Anlatım Akışını Bozan Cümle	1	0	1	0
Diyalogta Boş Bırakılan Yerleri Tamamlama	1	1	0	100
Paragrafa Cümle Yerleştirme	1	0	1	0
Bir Paragrafa Bağlı Çoklu Sorular	6	0	4	0

	Soru	Doğru	Yanlış	Boş	Net	Başarı
Tarih-1	5	3	1	1	2,75	% 55
Coğrafya-1	5	2	3	0	1,25	% 25
Felsefe	5	3	1	1	2,75	% 55
Din Kül. ve Ahl. Bil.	5	2	0	3	2,00	% 40
Felsefe (Seçmeli)	5	0	0	5	0,00	% 0
TYT Sosyal	20	10	5	5	8,75	% 44
Cevap Anahtarı	B	DBEACABCCBACDBADBDDADAAAA				
Cevaplarınız		cBEA dBCbeeCDB DA				

	S	D	Y	B%
Tarih-1	0	0	0	0
İlk ve Orta Çağlarda İç Asya'daki Türk siyasi teşekküllerinin güç ve yönetim yapısını açıklar.	1	1	0	100
Uyguladığı uzun vadeli stratejinin Osmanlı Devleti'nin dünya gücü haline gelmesindeki rolünü analiz eder.	1	0	0	0
Osmanlı Devleti'nin siyasi varlığına yönelik iç ve dış tehditleri analiz eder.	1	0	1	0
Büyük Millet Meclisinin açılış sürecini ve sonrasında meydana gelen gelişmeleri kavrar.	1	1	0	100
Hukuk alanında meydana gelen gelişmelerin Türk toplumunda meydana getirdiği değişimleri kavrar.	1	1	0	100
Coğrafya-1	0	0	0	0
Doğa ve İnsan Etkileşimi	1	0	1	0
Dış Kuvvetler	1	0	1	0
Nüfus Piramitleri	1	0	1	0
Uluslararası Ulaşım Hatları	1	1	0	100
Afetlerin Dağılışı ve Afetlerden Korunma Yolları	1	1	0	100
Felsefe	0	0	0	0
MÖ 6. Yüzyıl - MS 2. Yüzyıl Felsefesinin Ayırıcı Nitelikleri	1	0	0	0
Felsefi Düşünce	2	1	1	50
15. Yüzyıl - 17. Yüzyıl Felsefesinin Ortaya Çıkışı	1	1	0	100
Siyaset Felsefesi	1	1	0	100
Din Kül. ve Ahl. Bil.	0	0	0	0
Gençlik ve Değerler	1	0	0	0
Ahlaki Tutum ve Davranışlar	2	2	0	100
İslam ve İbadet	1	0	0	0
İslam Düşüncesinde İtikadi, Siyasi ve Fikhi Yorumlar	1	0	0	0

	Soru	Doğru	Yanlış	Boş	Net	Başarı
Matematik-1	30	7	6	17	5,50	% 18
Geometri	10	1	0	9	1,00	% 10
TYT Matematik	40	8	6	26	6,50	% 16
Cevap Anahtarı	B	DAEBDAECCDEDBDECECECBCEBDDCBACECABBEBB				
Cevaplarınız		Ea E b Db aa d E B BB E				

	S	D	Y	B%
Matematik-1	0	0	0	0
Rasyonel Sayılar	1	0	0	0
Ondalık Sayılar	1	1	0	100
Üslü İfadeler	1	0	0	0
Köklü İfadeler	1	0	0	0
Sayı Problemleri	5	2	1	40
Aralık Kavramı ve Basit Eşitsizlikler	1	0	1	0
Tek ve Çift Sayılar	1	0	0	0
Mutlak Değerli Eşitsizlikler	1	0	0	0
Birinci Dereceden Bir Bilinmeyenli Denklemler	1	1	0	100
Birinci Dereceden İki Bilinmeyenli Denklemler	1	1	0	100
Küme Problemleri	1	0	0	0
Fonksiyon Grafikleri	1	0	0	0
Koşullu Önerme ve İki Yönlü Koşullu Önerme	1	0	1	0
Merkezi Eğilim ve Yayılım Ölçüleri	1	0	0	0
Sayı Basamakları	1	0	0	0
Çarpımlara Ayırma ve Özdeşlikler	1	1	0	100
Rutin Olmayan Problemler	2	0	1	0
Yaş Problemleri	1	0	1	0
Temel Kavramlar ve Sayı Kümeleri	1	0	1	0
Hareket Problemleri	2	0	0	0

	Soru	Doğru	Yanlış	Boş	Net	Başarı
Fizik	7	1	2	4	0,50	% 7
Kimya	7	0	2	5	-0,50	% 0
Biyoloji	6	2	1	3	1,75	% 29
TYT Fen	20	3	5	12	1,75	% 9
Cevap Anahtarı	B	DBADDEBBBCCDEEDCEBDA				
Cevaplarınız		b Ee a d EB e				

	S	D	Y	B%
Fizik	0	0	0	0
Fiziksel nicelikleri sınıflandırır.	1	0	1	0
Yapışma (adezyon) ve birbirini tutma (kohezyon) olaylarını örneklerle açıklar.	2	1	1	50
Konum, alınan yol, yer değiştirme, hız ve hız kavramlarını birbirleri ile ilişkilendirir.	1	0	0	0
Elektrik Devreleri	1	0	0	0
Isı, sıcaklık ve iç enerji kavramlarını açıklar.	1	0	0	0
Aydınlanma	1	0	0	0
Kimya	0	0	0	0
Kimya Uygulamalarında İş Sağlığı ve Güvenliği	1	0	1	0
Elementlerin Sınıflandırılması	1	0	0	0
Zayıf Etkileşimlerin Sınıflandırılması	1	0	0	0
Mol Kavramı	1	0	0	0
Çözeltilerde Derişim	1	0	0	0
Asitler ve Bazlar	1	0	1	0
Gıdalar	1	0	0	0
Biyoloji	0	0	0	0
Karbohidratlar	1	0	1	0
Küçük Moleküllerin Taşınması	1	0	0	0
Hayvanlar	1	0	0	0
Mayoz	1	0	0	0
Cinsiyete Bağlı Kalıtım	1	1	0	100
Ekosistemde Madde ve Enerji Akışı	1	1	0	100

MANİSA / YUNUSEMRE
KEP AKADEMİ 12.EŞİT AĞIRLIK

12 - 12408
ENES ATKI

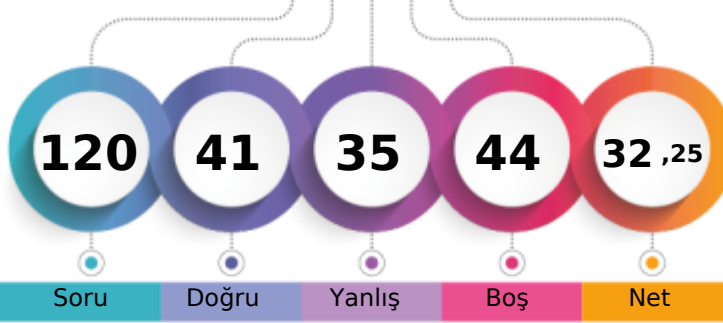

1. Öğrenci

Sizin yeriniz
(7735.)

Sonuncu Öğrenci

Soru

Doğru

Yanlış

Boş

Net

Şube

Kurum

İlçe

İl

Genel

Öğrenci Sıra No

37

61

450

673

7735 % 67,58

Sınava Katılan Öğrenci Sayısı

71

111

678

957

11446

	Soru	Doğru	Yanlış	Boş	Net	Başarı
TYT Türkçe	40	20	18	2	15,50	% 39
Cevap Anahtarı	A	CCCBEDAAACEBADDAAEBDBCEBDCEACBDCECAACDADA				
Cevaplarınız		eCbbBd Abdbe baeEBDBeBDDECBBDCECaAAeCebA				

	S	D	Y	B%
Türkçe	0	0	0	0
Sözcükte Anlam	3	2	1	67
Metne Sözcük Yerleştirme	1	0	1	0
Cümleli Yorumlama ve Açıklama	2	1	1	50
Deyimler ve Atasözleri	1	0	1	0
Seş Bilgisi - Karma	1	0	0	0
Bitişik ve Ayrı Yazılan Kelimeler	1	1	0	100
Yazım Kuralları - Karma	1	0	1	0
Virgül	1	0	1	0
EKLER VE SÖZCÜK YAPISI	1	0	1	0
Noktalama İşaretleri - Karma	1	0	1	0
Karma Dil Bilgisi	1	0	0	0
Paragrafı İkiye Ayırma	1	0	1	0
Paragrafa Özgü Soru Kökü	2	1	1	50
ANLATIM TEKNİKLERİ VE DÜŞÜNCEYİ GELİŞTİRME YOLLARI	1	0	1	0
İki Paragrafın Karşılaştırılması	2	2	0	100
Paragrafın Konusu	3	2	1	67
Paragrafa Yardımcı Düşünceler	4	3	1	75
Paragrafa Ana Düşünce (Ana Fikir)	2	1	1	50
Paragrafın Yorumlanması	4	2	2	50
Paragrafta Boş Bırakılan Yerleri Tamamlama	2	2	0	100
Paragrafta Anlatım Akışını Bozan Cümle	1	1	0	100
Diyalogta Boş Bırakılan Yerleri Tamamlama	1	0	1	0
Paragrafa Cümle Yerleştirme	1	1	0	100
Bir Paragrafa Bağlı Çoklu Sorular	6	2	4	33

	Soru	Doğru	Yanlış	Boş	Net	Başarı
Tarih-1	5	3	2	0	2,50	% 50
Coğrafya-1	5	2	1	2	1,75	% 35
Felsefe	5	4	1	0	3,75	% 75
Din Kül. ve Ahl. Bil.	5	4	1	0	3,75	% 75
Felsefe (Seçmeli)	5	0	0	5	0,00	% 0
TYT Sosyal	20	13	5	2	11,75	% 59
Cevap Anahtarı	A	ACDBECAABCABBCCDDADBDAAADAA				
Cevaplarınız		AbDBdCbA eBBCDDAdD				

	S	D	Y	B%
Tarih-1	0	0	0	0
İlk ve Orta Çağlarda İç Asya'daki Türk siyasi teşekküllerinin güç ve yönetim yapısını açıklar.	1	1	0	100
Uyguladığı uzun vadeli stratejinin Osmanlı Devleti'nin dünya gücü haline gelmesindeki rolünü analiz eder.	1	0	1	0
Osmanlı Devleti'nin siyasi varlığına yönelik iç ve dış tehditleri analiz eder.	1	1	0	100
Büyük Millet Meclisinin açılış sürecini ve sonrasında meydana gelen gelişmeleri kavrar.	1	1	0	100
Hukuk alanında meydana gelen gelişmelerin Türk toplumunda meydana getirdiği değişimleri kavrar.	1	0	1	0
Coğrafya-1	0	0	0	0
Doğa ve İnsan Etkileşimi	1	1	0	100
Dış Kuvvetler	1	0	1	0
Nüfus Piramitleri	1	1	0	100
Uluslararası Ulaşım Hatları	1	0	0	0
Afetlerin Dağılışı ve Afetlerden Korunma Yolları	1	0	0	0
Felsefe	0	0	0	0
MÖ 6. Yüzyıl - MS 2. Yüzyıl Felsefesinin Ayrıcı Nitelikleri	1	0	1	0
Felsefi Düşünce	2	2	0	100
15. Yüzyıl - 17. Yüzyıl Felsefesinin Ortaya Çıkışı	1	1	0	100
Siyaset Felsefesi	1	1	0	100
Din Kül. ve Ahl. Bil.	0	0	0	0
Gençlik ve Değerler	1	1	0	100
Ahlaki Tutum ve Davranışlar	2	2	0	100
İslam ve İbadet	1	1	0	100
İslam Düşüncesinde İtikadi, Siyasi ve Fikhi Yorumlar	1	0	1	0

	Soru	Doğru	Yanlış	Boş	Net	Başarı
Matematik-1	30	2	5	23	0,75	% 3
Geometri	10	0	0	10	0,00	% 0
TYT Matematik	40	2	5	33	0,75	% 2
Cevap Anahtarı	A	CEDAEBDABBCEDEBDECECECECBCEBBDDBBACECABBE				
Cevaplarınız		Ea a d d b C				

	S	D	Y	B%
Matematik-1	0	0	0	0
Rasyonel Sayılar	1	0	0	0
Ondalık Sayılar	1	0	0	0
Üslü İfadeler	1	0	0	0
Köklü İfadeler	1	0	0	0
Sayı Problemleri	5	1	1	20
Aralık Kavramı ve Basit Eşitsizlikler	1	0	1	0
Tek ve Çift Sayılar	1	0	0	0
Mutlak Değerli Eşitsizlikler	1	0	0	0
Birinci Dereceden Bir Bilinmeyenli Denklemler	1	0	1	0
Birinci Dereceden İki Bilinmeyenli Denklemler	1	0	0	0
Küme Problemleri	1	0	0	0
Fonksiyon Grafikleri	1	0	0	0
Koşullu Önerme ve İki Yönlü Koşullu Önerme	1	0	1	0
Merkezi Eğilim ve Yayılım Ölçüleri	1	0	0	0
Sayı Basamakları	1	0	0	0
Çarpımlara Ayırma ve Özdeşlikler	1	0	0	0
Rutin Olmayan Problemler	2	0	0	0
Yaş Problemleri	1	0	0	0
Temel Kavramlar ve Sayı Kümeleri	1	0	0	0
Hareket Problemleri	2	0	1	0

	Soru	Doğru	Yanlış	Boş	Net	Başarı
Fizik	7	3	4	0	2,00	% 29
Kimya	7	1	2	4	0,50	% 7
Biyoloji	6	2	1	3	1,75	% 29
TYT Fen	20	6	7	7	4,25	% 21
Cevap Anahtarı	A	BEDBADDEEBBCCDADDCEB				
Cevaplarınız		eEDBceceE da aD B				

	S	D	Y	B%
Fizik	0	0	0	0
Fiziksel nicelikleri sınıflandırır.	1	0	1	0
Yapışma (adezyon) ve birbirini tutma (kohezyon) olaylarını örneklerle açıklar.	2	2	0	100
Konum, alınan yol, yer değiştirme, hız ve hız kavramlarını birbirleri ile ilişkilendirir.	1	1	0	100
Elektrik Devreleri	1	0	1	0
Isı, sıcaklık ve iç enerji kavramlarını açıklar.	1	0	1	0
Aydınlanma	1	0	1	0
Kimya	0	0	0	0
Kimya Uygulamalarında İş Sağlığı ve Güvenliği	1	1	0	100
Elementlerin Sınıflandırılması	1	0	0	0
Zayıf Etkileşimlerin Sınıflandırılması	1	0	0	0
Mol Kavramı	1	0	0	0
Çözeltilerde Derişim	1	0	0	0
Asitler ve Bazlar	1	0	1	0
Gıdalar	1	0	1	0
Biyoloji	0	0	0	0
Karbohidratlar	1	0	0	0
Küçük Moleküllerin Taşınması	1	0	1	0
Hayvanlar	1	1	0	100
Mayoz	1	0	0	0
Cinsiyete Bağlı Kalıtım	1	0	0	0
Ekosistemde Madde ve Enerji Akışı	1	1	0	100

MANİSA / YUNUSEMRE
KEP AKADEMİ 12.EŞİT AĞIRLIK

12 - 12080
ERAY AKYÜZ

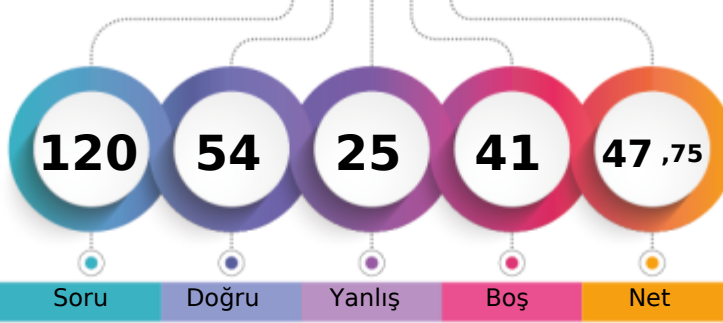

1. Öğrenci

Sizin yeriniz
(5054.)

Sonuncu Öğrenci

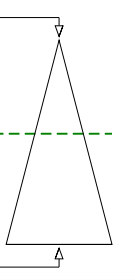

Soru Doğru Yanlış Boş Net

Şube Kurum İlçe İl Genel

Öğrenci Sıra No 17 25 260 435 5054 % 44,16

Sınava Katılan Öğrenci Sayısı 71 111 678 957 11446

	Soru	Doğru	Yanlış	Boş	Net	Başarı
TYT Türkçe	40	26	12	2	23,00	% 58
Cevap Anahtarı	A CCCDBEDAACEBADDAAEBDBCBDDCECABDCECDAAACDADA					
Cevaplarınız	CCCDBeabc cBecDAaadbBbDDECBBDCEC AcCDAeA					

	S	D	Y	B%
Türkçe	0	0	0	0
Sözcükte Anlam	3	2	1	67
Metne Sözcük Yerleştirme	1	1	0	100
Cümleli Yorumlama ve Açıklama	2	2	0	100
Deyimler ve Atasözleri	1	1	0	100
Seş Bilgisi - Karma	1	0	1	0
Bitişik ve Ayrı Yazılan Kelimeler	1	0	1	0
Yazım Kuralları - Karma	1	0	1	0
Virgül	1	0	0	0
EKLER VE SÖZCÜK YAPISI	1	0	1	0
Noktalama İşaretleri - Karma	1	1	0	100
Karma Dil Bilgisi	1	0	1	0
Paragrafı İkiye Ayırma	1	0	1	0
Paragrafa Özgü Soru Kökü	2	2	0	100
ANLATIM TEKNİKLERİ VE DÜŞÜNCEYİ GELİŞTİRME YOLLARI	1	1	0	100
İki Paragrafın Karşılaştırılması	2	1	1	50
Paragrafın Konusu	3	1	2	33
Paragrafa Yardımcı Düşünceler	4	4	0	100
Paragrafa Ana Düşünce (Ana Fikir)	2	1	1	50
Paragrafın Yorumlanması	4	3	0	75
Paragrafta Boş Bırakılan Yerleri Tamamlama	2	2	0	100
Paragrafta Anlatım Akışını Bozan Cümle	1	1	0	100
Diyalogta Boş Bırakılan Yerleri Tamamlama	1	0	1	0
Paragrafa Cümle Yerleştirme	1	1	0	100
Bir Paragrafa Bağlı Çoklu Sorular	6	4	2	67

	Soru	Doğru	Yanlış	Boş	Net	Başarı
Tarih-1	5	5	0	0	5,00	% 100
Coğrafya-1	5	4	1	0	3,75	% 75
Felsefe	5	3	2	0	2,50	% 50
Din Kül. ve Ahl. Bil.	5	4	0	1	4,00	% 80
Felsefe (Seçmeli)	5	0	0	5	0,00	% 0
TYT Sosyal	20	16	3	1	15,25	% 76
Cevap Anahtarı	A ACDBECAABCABBCCDDADBDAAADAA					
Cevaplarınız	ACDBCEcABCeBeCDDA BD					

	S	D	Y	B%
Tarih-1	0	0	0	0
İlk ve Orta Çağlarda İç Asya'daki Türk siyasi teşekküllerinin güç ve yönetim yapısını açıklar.	1	1	0	100
Uyguladığı uzun vadeli stratejinin Osmanlı Devleti'nin dünya gücü haline gelmesindeki rolünü analiz eder.	1	1	0	100
Osmanlı Devleti'nin siyasi varlığına yönelik iç ve dış tehditleri analiz eder.	1	1	0	100
Büyük Millet Meclisinin açılış sürecini ve sonrasında meydana gelen gelişmeleri kavrar.	1	1	0	100
Hukuk alanında meydana gelen gelişmelerin Türk toplumunda meydana getirdiği değişimleri kavrar.	1	1	0	100
Coğrafya-1	0	0	0	0
Doğa ve İnsan Etkileşimi	1	1	0	100
Dış Kuvvetler	1	0	1	0
Nüfus Piramitleri	1	1	0	100
Uluslararası Ulaşım Hatları	1	1	0	100
Afetlerin Dağılışı ve Afetlerden Korunma Yolları	1	1	0	100
Felsefe	0	0	0	0
MÖ 6. Yüzyıl - MS 2. Yüzyıl Felsefesinin Ayırıcı Nitelikleri	1	0	1	0
Felsefi Düşünce	2	1	1	50
15. Yüzyıl - 17. Yüzyıl Felsefesinin Ortaya Çıkışı	1	1	0	100
Siyaset Felsefesi	1	1	0	100
Din Kül. ve Ahl. Bil.	0	0	0	0
Gençlik ve Değerler	1	1	0	100
Ahlaki Tutum ve Davranışlar	2	2	0	100
İslam ve İbadet	1	0	0	0
İslam Düşüncesinde İtikadi, Siyasi ve Fikhi Yorumlar	1	1	0	100

	Soru	Doğru	Yanlış	Boş	Net	Başarı
Matematik-1	30	12	10	8	9,50	% 32
Geometri	10	0	0	10	0,00	% 0
TYT Matematik	40	12	10	18	9,50	% 24
Cevap Anahtarı	A CEDAEBDABBCEDEBDECECECEBCEBBDCCBBACECABBE					
Cevaplarınız	CE EdDbBBb bDcDb Ccd Bbd B C					

	S	D	Y	B%
Matematik-1	0	0	0	0
Rasyonel Sayılar	1	1	0	100
Ondalık Sayılar	1	1	0	100
Üslü İfadeler	1	0	0	0
Köklü İfadeler	1	0	0	0
Sayı Problemleri	5	1	1	20
Aralık Kavramı ve Basit Eşitsizlikler	1	0	1	0
Tek ve Çift Sayılar	1	1	0	100
Mutlak Değerli Eşitsizlikler	1	0	1	0
Birinci Dereceden Bir Bilinmeyenli Denklemler	1	1	0	100
Birinci Dereceden İki Bilinmeyenli Denklemler	1	1	0	100
Küme Problemleri	1	0	1	0
Fonksiyon Grafikleri	1	0	0	0
Koşullu Önerme ve İki Yönlü Koşullu Önerme	1	0	1	0
Merkezi Eğilim ve Yayılım Ölçüleri	1	1	0	100
Sayı Basamakları	1	0	1	0
Çarpımlara Ayırma ve Özdeşlikler	1	1	0	100
Rutin Olmayan Problemler	2	1	1	50
Yaş Problemleri	1	1	0	100
Temel Kavramlar ve Sayı Kümeleri	1	0	1	0
Hareket Problemleri	2	0	2	0

	Soru	Doğru	Yanlış	Boş	Net	Başarı
TYT Fen	20	0	0	20	0,00	% 0
Cevap Anahtarı	A BEDBADDEEBBCCDADDCEB					
Cevaplarınız						

	S	D	Y	B%
Fizik	0	0	0	0
Fiziksel nicelikleri sınıflandırır.	1	0	0	0
Yapışma (adezyon) ve birbirini tutma (kohezyon) olaylarını örneklerle açıklar.	2	0	0	0
Konum, alınan yol, yer değiştirme, hız ve hız kavramlarını birbirleri ile ilişkilendirir.	1	0	0	0
Elektrik Devreleri	1	0	0	0
Isı, sıcaklık ve iç enerji kavramlarını açıklar.	1	0	0	0
Aydınlanma	1	0	0	0
Kimya	0	0	0	0
Kimya Uygulamalarında İş Sağlığı ve Güvenliği	1	0	0	0
Elementlerin Sınıflandırılması	1	0	0	0
Zayıf Etkileşimlerin Sınıflandırılması	1	0	0	0
Mol Kavramı	1	0	0	0
Gözetilerde Derişim	1	0	0	0
Asitler ve Bazlar	1	0	0	0
Gıdalar	1	0	0	0
Biyoloji	0	0	0	0
Karbohidratlar	1	0	0	0
Küçük Moleküllerin Taşınması	1	0	0	0
Hayvanlar	1	0	0	0
Mayoz	1	0	0	0
Cinsiyete Bağlı Kalıtım	1	0	0	0
Ekosistemde Madde ve Enerji Akışı	1	0	0	0

MANİSA / YUNUSEMRE
KEP AKADEMİ 12.EŞİT AĞIRLIK

12 - 12086
ESRA ÇATALBAŞ

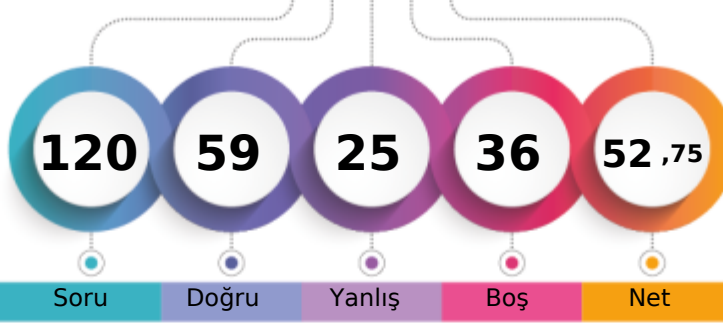

1. Öğrenci

Sizin yeriniz
(4238.)

Sonuncu Öğrenci

Soru Doğru Yanlış Boş Net

Şube Kurum İlçe İl Genel

Öğrenci Sıra No 10 17 217 377 4238 % 37,03

Sınava Katılan Öğrenci Sayısı 71 111 678 957 11446

	Soru	Doğru	Yanlış	Boş	Net	Başarı
TYT Türkçe	40	29	10	1	26,50	% 66
Cevap Anahtarı	B	CDBEDACCEBADD AEBDBCEBDECEBDCDAACDADAAC				
Cevaplarınız		CDBEabCCeBecDAaBDB BDEcBBDCECaAcCDAeAAA				

	S	D	Y	B%
Türkçe	0	0	0	0
Sözcükte Anlam	3	2	1	67
Metne Sözcük Yerleştirme	1	1	0	100
Cümleli Yorumlama ve Açıklama	2	2	0	100
Deyimler ve Atasözleri	1	1	0	100
Seş Bilgisi - Karma	1	0	1	0
Bitişik ve Ayrı Yazılan Kelimeler	1	0	1	0
Yazım Kuralları - Karma	1	1	0	100
Virgül	1	0	1	0
EKLER VE SÖZCÜK YAPISI	1	1	0	100
Noktalama İşaretleri - Karma	1	1	0	100
Karma Dil Bilgisi	1	0	1	0
Paragrafı İkiye Ayırma	1	0	1	0
Paragrafa Özgü Soru Kökü	2	2	0	100
ANLATIM TEKNİKLERİ VE DÜŞÜNCEYİ GELİŞTİRME YOLLARI	1	1	0	100
İki Paragrafın Karşılaştırılması	2	1	1	50
Paragrafın Konusu	3	2	1	67
Paragrafa Yardımcı Düşünceler	4	4	0	100
Paragrafa Ana Düşünce (Ana Fikir)	2	1	0	50
Paragrafın Yorumlanması	4	3	1	75
Paragrafta Boş Bırakılan Yerleri Tamamlama	2	2	0	100
Paragrafta Anlatım Akışını Bozan Cümle	1	1	0	100
Diyalogta Boş Bırakılan Yerleri Tamamlama	1	0	1	0
Paragrafa Cümle Yerleştirme	1	1	0	100
Bir Paragrafa Bağlı Çoklu Sorular	6	4	2	67

	Soru	Doğru	Yanlış	Boş	Net	Başarı
Tarih-1	5	5	0	0	5,00	% 100
Coğrafya-1	5	4	1	0	3,75	% 75
Felsefe	5	3	2	0	2,50	% 50
Din Kül. ve Ahl. Bil.	5	5	0	0	5,00	% 100
Felsefe (Seçmeli)	5	0	0	5	0,00	% 0
TYT Sosyal	20	17	3	0	16,25	% 81
Cevap Anahtarı	B	DBEACABCCBACDBADBDADDAAAA				
Cevaplarınız		DBEACABCCeCDBeDBDAD				

	S	D	Y	B%
Tarih-1	0	0	0	0
İlk ve Orta Çağlarda İç Asya'daki Türk siyasi teşekküllerinin güç ve yönetim yapısını açıklar.	1	1	0	100
Uyguladığı uzun vadeli stratejinin Osmanlı Devleti'nin dünya gücü haline gelmesindeki rolünü analiz eder.	1	1	0	100
Osmanlı Devleti'nin siyasi varlığına yönelik iç ve dış tehditleri analiz eder.	1	1	0	100
Büyük Millet Meclisinin açılış sürecini ve sonrasında meydana gelen gelişmeleri kavrar.	1	1	0	100
Hukuk alanında meydana gelen gelişmelerin Türk toplumunda meydana getirdiği değişimleri kavrar.	1	1	0	100
Coğrafya-1	0	0	0	0
Doğa ve İnsan Etkileşimi	1	1	0	100
Dış Kuvvetler	1	0	1	0
Nüfus Piramitleri	1	1	0	100
Uluslararası Ulaşım Hatları	1	1	0	100
Afetlerin Dağılışı ve Afetlerden Korunma Yolları	1	1	0	100
Felsefe	0	0	0	0
MÖ 6. Yüzyıl - MS 2. Yüzyıl Felsefesinin Ayırıcı Nitelikleri	1	0	1	0
Felsefi Düşünce	2	1	1	50
15. Yüzyıl - 17. Yüzyıl Felsefesinin Ortaya Çıkışı	1	1	0	100
Siyaset Felsefesi	1	1	0	100
Din Kül. ve Ahl. Bil.	0	0	0	0
Gençlik ve Değerler	1	1	0	100
Ahlaki Tutum ve Davranışlar	2	2	0	100
İslam ve İbadet	1	1	0	100
İslam Düşüncesinde İtikadi, Siyasi ve Fikhi Yorumlar	1	1	0	100

	Soru	Doğru	Yanlış	Boş	Net	Başarı
Matematik-1	30	13	8	9	11,00	% 37
Geometri	10	0	0	10	0,00	% 0
TYT Matematik	40	13	8	19	11,00	% 28
Cevap Anahtarı	B	DAEBDAECCDEDBDECECECBCEBDDCBACECABBEBB				
Cevaplarınız		cBDbEcB bDcDb Ccd CB E B BB				

	S	D	Y	B%
Matematik-1	0	0	0	0
Rasyonel Sayılar	1	1	0	100
Ondalık Sayılar	1	1	0	100
Üslü İfadeler	1	0	0	0
Köklü İfadeler	1	0	0	0
Sayı Problemleri	5	2	1	40
Aralık Kavramı ve Basit Eşitsizlikler	1	1	0	100
Tek ve Çift Sayılar	1	1	0	100
Mutlak Değerli Eşitsizlikler	1	0	1	0
Birinci Dereceden Bir Bilinmeyenli Denklemler	1	1	0	100
Birinci Dereceden İki Bilinmeyenli Denklemler	1	1	0	100
Küme Problemleri	1	0	1	0
Fonksiyon Grafikleri	1	0	0	0
Koşullu Önerme ve İki Yönlü Koşullu Önerme	1	0	1	0
Merkezi Eğilim ve Yayılım Ölçüleri	1	1	0	100
Sayı Basamakları	1	0	1	0
Çarpımlara Ayırma ve Özdeşlikler	1	1	0	100
Rutin Olmayan Problemler	2	1	1	50
Yaş Problemleri	1	1	0	100
Temel Kavramlar ve Sayı Kümeleri	1	0	1	0
Hareket Problemleri	2	0	1	0

	Soru	Doğru	Yanlış	Boş	Net	Başarı
Fizik	7	0	1	6	-0,25	% 0
Kimya	7	0	1	6	-0,25	% 0
Biyoloji	6	0	2	4	-0,50	% 0
TYT Fen	20	0	4	16	-1,00	% 0
Cevap Anahtarı	B	DBADDEBBBCCDEEDCEBDA				
Cevaplarınız		e d d d				

	S	D	Y	B%
Fizik	0	0	0	0
Fiziksel nicelikleri sınıflandırır.	1	0	1	0
Yapışma (adezyon) ve birbirini tutma (kohezyon) olaylarını örneklerle açıklar.	2	0	0	0
Konum, alınan yol, yer değiştirme, hız ve hız kavramlarını birbirleri ile ilişkilendirir.	1	0	0	0
Elektrik Devreleri	1	0	0	0
Isı, sıcaklık ve iç enerji kavramlarını açıklar.	1	0	0	0
Aydınlanma	1	0	0	0
Kimya	0	0	0	0
Kimya Uygulamalarında İş Sağlığı ve Güvenliği	1	0	1	0
Elementlerin Sınıflandırılması	1	0	0	0
Zayıf Etkileşimlerin Sınıflandırılması	1	0	0	0
Mol Kavramı	1	0	0	0
Çözeltilerde Derişim	1	0	0	0
Asitler ve Bazlar	1	0	0	0
Gıdalar	1	0	0	0
Biyoloji	0	0	0	0
Karbohidratlar	1	0	0	0
Küçük Moleküllerin Taşınması	1	0	0	0
Hayvanlar	1	0	0	0
Mayoz	1	0	1	0
Cinsiyete Bağlı Kalıtım	1	0	0	0
Ekosistemde Madde ve Enerji Akışı	1	0	1	0

MANİSA / YUNUSEMRE
KEP AKADEMİ 12.EŞİT AĞIRLIK

12 - 12220
EYÜPCAN KARATAŞ

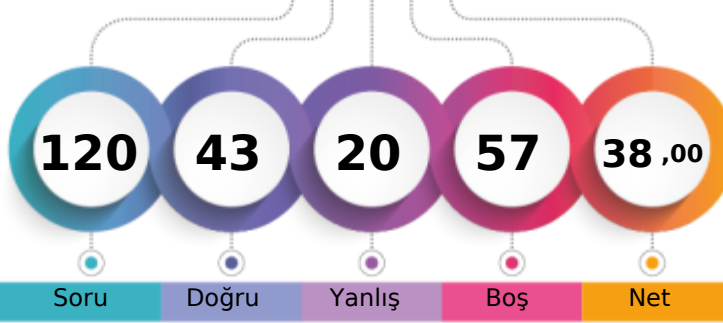

1. Öğrenci

Sizin yeriniz
(6764.)

Sonuncu Öğrenci

Soru Doğru Yanlış Boş Net

Şube Kurum İlçe İl Genel

Öğrenci Sıra No 26 45 379 587 6764 % 59,09

Sınava Katılan Öğrenci Sayısı 71 111 678 957 11446

	Soru	Doğru	Yanlış	Boş	Net	Başarı
TYT Türkçe	40	24	11	5	21,25	% 53
Cevap Anahtarı	A CCCDBEDAACEBADDAAEBDBCEBDCEACBDCECDAAACDADA					
Cevaplarınız	eCCDBE AA B cbAaBDBCBDDEadBeCE aAcCbeDA					

	S	D	Y	B%
Türkçe	0	0	0	0
Sözcükte Anlam	3	1	2	33
Metne Sözcük Yerleştirme	1	1	0	100
Cümleli Yorumlama ve Açıklama	2	2	0	100
Deyimler ve Atasözleri	1	1	0	100
Seş Bilgisi - Karma	1	0	0	0
Bitişik ve Ayrı Yazılan Kelimeler	1	1	0	100
Yazım Kuralları - Karma	1	1	0	100
Virgül	1	0	0	0
EKLER VE SÖZCÜK YAPISI	1	0	0	0
Noktalama İşaretleri - Karma	1	1	0	100
Karma Dil Bilgisi	1	0	0	0
Paragrafı İkiye Ayırma	1	0	1	0
Paragrafa Özgü Soru Kökü	2	1	1	50
ANLATIM TEKNİKLERİ VE DÜŞÜNCEYİ GELİŞTİRME YOLLARI	1	1	0	100
İki Paragrafın Karşılaştırılması	2	1	1	50
Paragrafın Konusu	3	3	0	100
Paragrafa Yardımcı Düşünceler	4	3	1	75
Paragrafa Ana Düşünce (Ana Fikir)	2	1	0	50
Paragrafın Yorumlanması	4	2	2	50
Paragrafta Boş Bırakılan Yerleri Tamamlama	2	2	0	100
Paragrafta Anlatım Akışını Bozan Cümle	1	0	1	0
Diyalogta Boş Bırakılan Yerleri Tamamlama	1	0	1	0
Paragrafa Cümle Yerleştirme	1	0	1	0
Bir Paragrafa Bağlı Çoklu Sorular	6	3	3	50

	Soru	Doğru	Yanlış	Boş	Net	Başarı
Tarih-1	5	3	1	1	2,75	% 55
Coğrafya-1	5	3	1	1	2,75	% 55
Felsefe	5	2	3	0	1,25	% 25
Din Kül. ve Ahl. Bil.	5	3	2	0	2,50	% 50
Felsefe (Seçmeli)	5	0	0	5	0,00	% 0
TYT Sosyal	20	11	7	2	9,25	% 46
Cevap Anahtarı	A ACDBECAABCABBCCDDADBDAAADAA					
Cevaplarınız	CDcECeAB eBeCaeAaBD					

	S	D	Y	B%
Tarih-1	0	0	0	0
İlk ve Orta Çağlarda İç Asya'daki Türk siyasi teşekküllerinin güç ve yönetim yapısını açıklar.	1	0	0	0
Uyguladığı uzun vadeli stratejinin Osmanlı Devleti'nin dünya gücü haline gelmesindeki rolünü analiz eder.	1	1	0	100
Osmanlı Devleti'nin siyasi varlığına yönelik iç ve dış tehditleri analiz eder.	1	1	0	100
Büyük Millet Meclisinin açılış sürecini ve sonrasında meydana gelen gelişmeleri kavrar.	1	0	1	0
Hukuk alanında meydana gelen gelişmelerin Türk toplumunda meydana getirdiği değişimleri kavrar.	1	1	0	100
Coğrafya-1	0	0	0	0
Doğa ve İnsan Etkileşimi	1	1	0	100
Dış Kuvvetler	1	0	1	0
Nüfus Piramitleri	1	1	0	100
Uluslararası Ulaşım Hatları	1	1	0	100
Afetlerin Dağılışı ve Afetlerden Korunma Yolları	1	0	0	0
Felsefe	0	0	0	0
MÖ 6. Yüzyıl - MS 2. Yüzyıl Felsefesinin Ayırıcı Nitelikleri	1	0	1	0
Felsefi Düşünce	2	1	1	50
15. Yüzyıl - 17. Yüzyıl Felsefesinin Ortaya Çıkışı	1	1	0	100
Siyaset Felsefesi	1	0	1	0
Din Kül. ve Ahl. Bil.	0	0	0	0
Gençlik ve Değerler	1	0	1	0
Ahlaki Tutum ve Davranışlar	2	2	0	100
İslam ve İbadet	1	0	1	0
İslam Düşüncesinde İtikadi, Siyasi ve Fikhi Yorumlar	1	1	0	100

	Soru	Doğru	Yanlış	Boş	Net	Başarı
Matematik-1	30	8	2	20	7,50	% 25
Geometri	10	0	0	10	0,00	% 0
TYT Matematik	40	8	2	30	7,50	% 19
Cevap Anahtarı	A CEDAEBDABBCEDEBDECECECEBCEBBDCCBBACECABBE					
Cevaplarınız	E EBD aBC E a C					

	S	D	Y	B%
Matematik-1	0	0	0	0
Rasyonel Sayılar	1	0	0	0
Ondalık Sayılar	1	1	0	100
Üslü İfadeler	1	0	0	0
Köklü İfadeler	1	0	0	0
Sayı Problemleri	5	1	0	20
Aralık Kavramı ve Basit Eşitsizlikler	1	1	0	100
Tek ve Çift Sayılar	1	1	0	100
Mutlak Değerli Eşitsizlikler	1	0	0	0
Birinci Dereceden Bir Bilinmeyenli Denklemler	1	0	1	0
Birinci Dereceden İki Bilinmeyenli Denklemler	1	1	0	100
Küme Problemleri	1	1	0	100
Fonksiyon Grafikleri	1	0	0	0
Koşullu Önerme ve İki Yönlü Koşullu Önerme	1	1	0	100
Merkezi Eğilim ve Yayılım Ölçüleri	1	0	0	0
Sayı Basamakları	1	0	0	0
Çarpımlara Ayırma ve Özdeşlikler	1	0	0	0
Rutin Olmayan Problemler	2	0	1	0
Yaş Problemleri	1	1	0	100
Temel Kavramlar ve Sayı Kümeleri	1	0	0	0
Hareket Problemleri	2	0	0	0

	Soru	Doğru	Yanlış	Boş	Net	Başarı
TYT Fen	20	0	0	20	0,00	% 0
Cevap Anahtarı	A BEDBADDEEBBCCDADDCEB					
Cevaplarınız						

	S	D	Y	B%
Fizik	0	0	0	0
Fiziksel nicelikleri sınıflandırır.	1	0	0	0
Yapışma (adezyon) ve birbirini tutma (kohezyon) olaylarını örneklerle açıklar.	2	0	0	0
Konum, alınan yol, yer değiştirme, hız ve hız kavramlarını birbirleri ile ilişkilendirir.	1	0	0	0
Elektrik Devreleri	1	0	0	0
Isı, sıcaklık ve iç enerji kavramlarını açıklar.	1	0	0	0
Aydınlanma	1	0	0	0
Kimya	0	0	0	0
Kimya Uygulamalarında İş Sağlığı ve Güvenliği	1	0	0	0
Elementlerin Sınıflandırılması	1	0	0	0
Zayıf Etkileşimlerin Sınıflandırılması	1	0	0	0
Mol Kavramı	1	0	0	0
Gözetilerde Derişim	1	0	0	0
Asitler ve Bazlar	1	0	0	0
Gıdalar	1	0	0	0
Biyoloji	0	0	0	0
Karbohidratlar	1	0	0	0
Küçük Moleküllerin Taşınması	1	0	0	0
Hayvanlar	1	0	0	0
Mayoz	1	0	0	0
Cinsiyete Bağlı Kalıtım	1	0	0	0
Ekosistemde Madde ve Enerji Akışı	1	0	0	0

MANİSA / YUNUSEMRE
KEP AKADEMİ 12.EŞİT AĞIRLIK

12 - 12155
FATMA ÇEŞMECİ

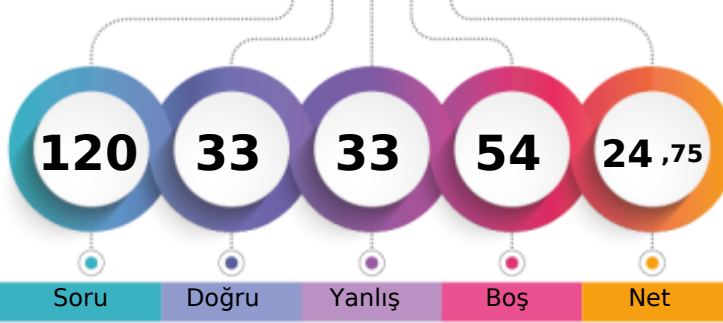

1. Öğrenci

Sizin yeriniz
(9185.)

Sonuncu Öğrenci

Soru

Doğru

Yanlış

Boş

Net

Şube

Kurum

İlçe

İl

Genel

Öğrenci Sıra No

53

86

552

801

9185

% 80,25

Sınava Katılan Öğrenci Sayısı

71

111

678

957

11446

	Soru	Doğru	Yanlış	Boş	Net	Başarı
TYT Türkçe	40	19	17	4	14,75	% 37
Cevap Anahtarı	B	CDBEDACCEBADDAAEBDBCEBDEECABDCCECAACDADAAC				
Cevaplarınız		CDBd cCe B cadbaDBecDDEdABDbECDcAaDe Ace				

	S	D	Y	B	B%
Türkçe	0	0	0	0	0
Sözcükte Anlam	3	2	1	67	
Metne Sözcük Yerleştirme	1	1	0	100	
Cümleyi Yorumlama ve Açıklama	2	2	0	100	
Deyimler ve Atasözleri	1	0	1	0	
Seş Bilgisi - Karma	1	0	0	0	
Bitişik ve Ayrı Yazılan Kelimeler	1	0	1	0	
Yazım Kuralları - Karma	1	0	1	0	
Virgül	1	0	1	0	
EKLER VE SÖZCÜK YAPISI	1	0	0	0	
Noktalama İşaretleri - Karma	1	1	0	100	
Karma Dil Bilgisi	1	0	0	0	
Paragrafı İkiye Ayırma	1	0	1	0	
Paragrafa Özgü Soru Kökü	2	1	1	50	
ANLATIM TEKNİKLERİ VE DÜŞÜNCEYİ GELİŞTİRME YOLLARI	1	0	1	0	
İki Paragrafın Karşılaştırılması	2	1	1	50	
Paragrafın Konusu	3	0	2	0	
Paragrafa Yardımcı Düşünceler	4	4	0	100	
Paragrafa Ana Düşünce (Ana Fikir)	2	1	1	50	
Paragrafın Yorumlanması	4	2	2	50	
Paragrafta Boş Bırakılan Yerleri Tamamlama	2	1	1	50	
Paragrafta Anlatım Akışını Bozan Cümle	1	0	1	0	
Diyalogta Boş Bırakılan Yerleri Tamamlama	1	1	0	100	
Paragrafa Cümle Yerleştirme	1	1	0	100	
Bir Paragrafa Bağlı Çoklu Sorular	6	3	2	50	

	Soru	Doğru	Yanlış	Boş	Net	Başarı
Tarih-1	5	2	3	0	1,25	% 25
Coğrafya-1	5	3	1	1	2,75	% 55
Felsefe	5	3	2	0	2,50	% 50
Din Kül. ve Ahl. Bil.	5	4	0	1	4,00	% 80
Felsefe (Seçmeli)	5	0	0	5	0,00	% 0
TYT Sosyal	20	12	6	2	10,50	% 53
Cevap Anahtarı	B	DBEACABCCABCDABDBDADDAAAA				
Cevaplarınız		ceEbCA CCeCDBeDBDA				

	S	D	Y	B	B%
Tarih-1	0	0	0	0	0
İlk ve Orta Çağlarda İç Asya'daki Türk siyasi teşekküllerinin güç ve yönetim yapısını açıklar.	1	0	1	0	
Uyguladığı uzun vadeli stratejinin Osmanlı Devleti'nin dünya gücü haline gelmesindeki rolünü analiz eder.	1	1	0	100	
Osmanlı Devleti'nin siyasi varlığına yönelik iç ve dış tehditleri analiz eder.	1	0	1	0	
Büyük Millet Meclisinin açılış sürecini ve sonrasında meydana gelen gelişmeleri kavrar.	1	0	1	0	
Hukuk alanında meydana gelen gelişmelerin Türk toplumunda meydana getirdiği değişimleri kavrar.	1	1	0	100	
Coğrafya-1	0	0	0	0	0
Doğa ve İnsan Etkileşimi	1	1	0	100	
Dış Kuvvetler	1	0	1	0	
Nüfus Piramitleri	1	1	0	100	
Uluslararası Ulaşım Hatları	1	0	0	0	
Afetlerin Dağılışı ve Afetlerden Korunma Yolları	1	1	0	100	
Felsefe	0	0	0	0	0
MÖ 6. Yüzyıl - MS 2. Yüzyıl Felsefesinin Ayırıcı Nitelikleri	1	0	1	0	
Felsefi Düşünce	2	1	1	50	
15. Yüzyıl - 17. Yüzyıl Felsefesinin Ortaya Çıkışı	1	1	0	100	
Siyaset Felsefesi	1	1	0	100	
Din Kül. ve Ahl. Bil.	0	0	0	0	0
Gençlik ve Değerler	1	0	0	0	
Ahlaki Tutum ve Davranışlar	2	2	0	100	
İslam ve İbadet	1	1	0	100	
İslam Düşüncesinde İtikadi, Siyasi ve Fikhi Yorumlar	1	1	0	100	

	Soru	Doğru	Yanlış	Boş	Net	Başarı
Matematik-1	30	2	2	26	1,50	% 5
Geometri	10	0	2	8	-0,50	% 0
TYT Matematik	40	2	4	34	1,00	% 3
Cevap Anahtarı	B	DAEBDAECCDEDBDECECECBCEBDDCBACECABBEBB				
Cevaplarınız		e C d C da				

	S	D	Y	B	B%
Matematik-1	0	0	0	0	0
Rasyonel Sayılar	1	0	0	0	
Ondalık Sayılar	1	0	0	0	
Üslü İfadeler	1	0	0	0	
Köklü İfadeler	1	0	0	0	
Sayı Problemleri	5	1	1	20	
Aralık Kavramı ve Basit Eşitsizlikler	1	0	0	0	
Tek ve Çift Sayılar	1	0	0	0	
Mutlak Değerli Eşitsizlikler	1	0	0	0	
Birinci Dereceden Bir Bilinmeyenli Denklemler	1	0	0	0	
Birinci Dereceden İki Bilinmeyenli Denklemler	1	0	0	0	
Küme Problemleri	1	0	0	0	
Fonksiyon Grafikleri	1	0	0	0	
Koşullu Önerme ve İki Yönlü Koşullu Önerme	1	0	0	0	
Merkezi Eğilim ve Yayılım Ölçüleri	1	0	0	0	
Sayı Basamakları	1	0	0	0	
Çarpımlara Ayırma ve Özdeşlikler	1	0	1	0	
Rutin Olmayan Problemler	2	0	0	0	
Yaş Problemleri	1	0	0	0	
Temel Kavramlar ve Sayı Kümeleri	1	0	0	0	
Hareket Problemleri	2	0	0	0	

	Soru	Doğru	Yanlış	Boş	Net	Başarı
Fizik	7	0	3	4	-0,75	% 0
Kimya	7	0	1	6	-0,25	% 0
Biyoloji	6	0	2	4	-0,50	% 0
TYT Fen	20	0	6	14	-1,50	% 0
Cevap Anahtarı	B	DBADDEBBBCCDEEDCEBDA				
Cevaplarınız		a c e d b c				

	S	D	Y	B	B%
Fizik	0	0	0	0	0
Fiziksel nicelikleri sınıflandırır.	1	0	1	0	
Yapışma (adezyon) ve birbirini tutma (kohezyon) olaylarını örneklerle açıklar.	2	0	0	0	
Konum, alınan yol, yer değiştirme, hız ve hız kavramlarını birbirleri ile ilişkilendirir.	1	0	1	0	
Elektrik Devreleri	1	0	0	0	
Isı, sıcaklık ve iç enerji kavramlarını açıklar.	1	0	0	0	
Aydınlanma	1	0	1	0	
Kimya	0	0	0	0	0
Kimya Uygulamalarında İş Sağlığı ve Güvenliği	1	0	1	0	
Elementlerin Sınıflandırılması	1	0	0	0	
Zayıf Etkileşimlerin Sınıflandırılması	1	0	0	0	
Mol Kavramı	1	0	0	0	
Çözeltilerde Derişim	1	0	0	0	
Asitler ve Bazlar	1	0	0	0	
Gıdalar	1	0	0	0	
Biyoloji	0	0	0	0	0
Karbohidratlar	1	0	0	0	
Küçük Moleküllerin Taşınması	1	0	0	0	
Hayvanlar	1	0	1	0	
Mayoz	1	0	0	0	
Cinsiyete Bağlı Kalıtım	1	0	1	0	
Ekosistemde Madde ve Enerji Akışı	1	0	0	0	

MANİSA / YUNUSEMRE
KEP AKADEMİ 12.EŞİT AĞIRLIK

12 - 12052
FATMA SELENAY VURAL

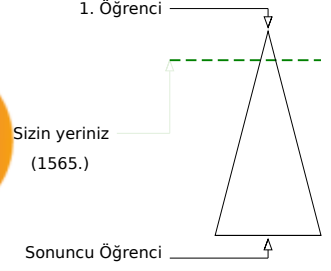
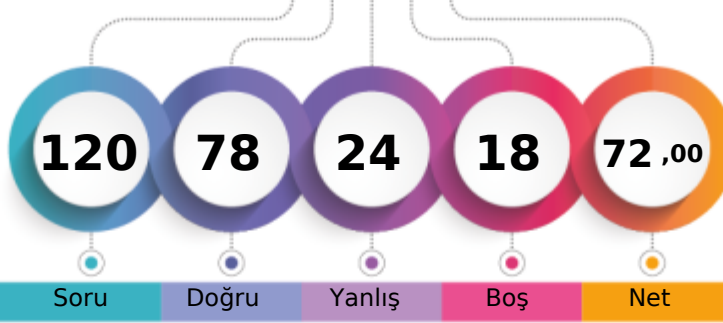

Soru Doğru Yanlış Boş Net

	Şube	Kurum	İlçe	İl	Genel
Öğrenci Sıra No	4	5	83	153	1565 % 13,67
Sınava Katılan Öğrenci Sayısı	71	111	678	957	11446

	Soru	Doğru	Yanlış	Boş	Net	Başarı
TYT Türkçe	40	31	9	0	28,75	% 72
Cevap Anahtarı	A CCCDBEDAACEBADDAAEBDBCBDDCEACBDCDAACDADA					
Cevaplarınız	CCCDDBdBAcEBAcDAEBDBecDDEabBDCECaAACcADA					

	S	D	Y	B	%
Türkçe	0	0	0	0	0
Sözcükte Anlam	3	3	0	0	100
Metne Sözcük Yerleştirme	1	1	0	0	100
Cümleli Yorumlama ve Açıklama	2	2	0	0	100
Deyimler ve Atasözleri	1	0	1	0	0
Seş Bilgisi - Karma	1	1	0	0	100
Bitişik ve Ayrı Yazılan Kelimeler	1	0	1	0	0
Yazım Kuralları - Karma	1	1	0	0	100
Virgül	1	1	0	0	100
EKLER VE SÖZCÜK YAPISI	1	1	0	0	100
Noktalama İşaretleri - Karma	1	1	0	0	100
Karma Dil Bilgisi	1	1	0	0	100
Paragrafı İkiye Ayırma	1	0	1	0	0
Paragrafa Özgü Soru Kökü	2	2	0	0	100
ANLATIM TEKNİKLERİ VE DÜŞÜNCEYİ GELİŞTİRME YOLLARI	1	1	0	0	100
İki Paragrafın Karşılaştırılması	2	2	0	0	100
Paragrafın Konusu	3	3	0	0	100
Paragrafa Yardımcı Düşünceler	4	3	1	0	75
Paragrafa Ana Düşünce (Ana Fikir)	2	1	1	0	50
Paragrafın Yorumlanması	4	2	2	0	50
Paragrafta Boş Bırakılan Yerleri Tamamlama	2	2	0	0	100
Paragrafta Anlatım Akışını Bozan Cümle	1	0	1	0	0
Diyalogta Boş Bırakılan Yerleri Tamamlama	1	0	1	0	0
Paragrafa Cümle Yerleştirme	1	1	0	0	100
Bir Paragrafa Bağlı Çoklu Sorular	6	5	1	0	83

	Soru	Doğru	Yanlış	Boş	Net	Başarı
Tarih-1	5	3	2	0	2,50	% 50
Coğrafya-1	5	4	1	0	3,75	% 75
Felsefe	5	5	0	0	5,00	% 100
Din Kül. ve Ahl. Bil.	5	4	1	0	3,75	% 75
Felsefe (Seçmeli)	5	0	0	5	0,00	% 0
TYT Sosyal	20	16	4	0	15,00	% 75
Cevap Anahtarı	A ACDBECAABCABBCCDDADBDAAADAA					
Cevaplarınız	ACDedbAABCABBCCDDAaBD					

	S	D	Y	B	%
Tarih-1	0	0	0	0	0
İlk ve Orta Çağlarda İç Asya'daki Türk siyasi teşekküllerinin güç ve yönetim yapısını açıklar.	1	1	0	0	100
Uyguladığı uzun vadeli stratejinin Osmanlı Devleti'nin dünya gücü haline gelmesindeki rolünü analiz eder.	1	1	0	0	100
Osmanlı Devleti'nin siyasi varlığına yönelik iç ve dış tehditleri analiz eder.	1	1	0	0	100
Büyük Millet Meclisinin açılış sürecini ve sonrasında meydana gelen gelişmeleri kavrar.	1	0	1	0	0
Hukuk alanında meydana gelen gelişmelerin Türk toplumunda meydana getirdiği değişimleri kavrar.	1	0	1	0	0
Coğrafya-1	0	0	0	0	0
Doğa ve İnsan Etkileşimi	1	0	1	0	0
Dış Kuvvetler	1	1	0	0	100
Nüfus Piramitleri	1	1	0	0	100
Uluslararası Ulaşım Hatları	1	1	0	0	100
Afetlerin Dağılışı ve Afetlerden Korunma Yolları	1	1	0	0	100
Felsefe	0	0	0	0	0
MÖ 6. Yüzyıl - MS 2. Yüzyıl Felsefesinin Ayırıcı Nitelikleri	1	1	0	0	100
Felsefi Düşünce	2	2	0	0	100
15. Yüzyıl - 17. Yüzyıl Felsefesinin Ortaya Çıkışı	1	1	0	0	100
Siyaset Felsefesi	1	1	0	0	100
Din Kül. ve Ahl. Bil.	0	0	0	0	0
Gençlik ve Değerler	1	1	0	0	100
Ahlaki Tutum ve Davranışlar	2	2	0	0	100
İslam ve İbadet	1	0	1	0	0
İslam Düşüncesinde İtikadi, Siyasi ve Fikhi Yorumlar	1	1	0	0	100

	Soru	Doğru	Yanlış	Boş	Net	Başarı
Matematik-1	30	23	5	2	21,75	% 73
Geometri	10	1	1	8	0,75	% 8
TYT Matematik	40	24	6	10	22,50	% 56
Cevap Anahtarı	A CEDAEBDABBCEDEBDBCECECEBCEBBDBCBACECABBE					
Cevaplarınız	CE AcBDABBCCdDBDcCCeEdECBCdBB C d C					

	S	D	Y	B	%
Matematik-1	0	0	0	0	0
Rasyonel Sayılar	1	1	0	0	100
Ondalık Sayılar	1	1	0	0	100
Üslü İfadeler	1	0	0	0	0
Köklü İfadeler	1	1	0	0	100
Sayı Problemleri	5	3	2	0	60
Aralık Kavramı ve Basit Eşitsizlikler	1	1	0	0	100
Tek ve Çift Sayılar	1	1	0	0	100
Mutlak Değerli Eşitsizlikler	1	1	0	0	100
Birinci Dereceden Bir Bilinmeyenli Denklemler	1	1	0	0	100
Birinci Dereceden İki Bilinmeyenli Denklemler	1	1	0	0	100
Küme Problemleri	1	1	0	0	100
Fonksiyon Grafikleri	1	1	0	0	100
Koşullu Önerme ve İki Yönlü Koşullu Önerme	1	0	1	0	0
Merkezi Eğilim ve Yayılım Ölçüleri	1	1	0	0	100
Sayı Basamakları	1	1	0	0	100
Çarpımlara Ayırma ve Özdeşlikler	1	1	0	0	100
Rutin Olmayan Problemler	2	1	1	0	50
Yaş Problemleri	1	1	0	0	100
Temel Kavramlar ve Sayı Kümeleri	1	1	0	0	100
Hareket Problemleri	2	1	1	0	50

	Soru	Doğru	Yanlış	Boş	Net	Başarı
Fizik	7	2	1	4	1,75	% 25
Kimya	7	2	2	3	1,50	% 21
Biyoloji	6	3	2	1	2,50	% 42
TYT Fen	20	7	5	8	5,75	% 29
Cevap Anahtarı	A BEDBADDEEBCCDADDCEB					
Cevaplarınız	BE d d c CC ceCEB					

	S	D	Y	B	%
Fizik	0	0	0	0	0
Fiziksel nicelikleri sınıflandırır.	1	1	0	0	100
Yapışma (adezyon) ve birbirini tutma (kohezyon) olaylarını örneklerle açıklar.	2	1	0	0	50
Konum, alınan yol, yer değiştirme, hız ve hız kavramlarını birbirleri ile ilişkilendirir.	1	0	1	0	0
Elektrik Devreleri	1	0	0	0	0
Isı, sıcaklık ve iç enerji kavramlarını açıklar.	1	0	0	0	0
Aydınlanma	1	0	0	0	0
Kimya	0	0	0	0	0
Kimya Uygulamalarında İş Sağlığı ve Güvenliği	1	0	1	0	0
Elementlerin Sınıflandırılması	1	0	0	0	0
Zayıf Etkileşimlerin Sınıflandırılması	1	0	1	0	0
Mol Kavramı	1	0	0	0	0
Çözeltilerde Derişim	1	1	0	0	100
Asitler ve Bazlar	1	1	0	0	100
Gıdalar	1	0	0	0	0
Biyoloji	0	0	0	0	0
Karbohidratlar	1	0	0	0	0
Küçük Moleküllerin Taşınması	1	0	1	0	0
Hayvanlar	1	0	1	0	0
Mayoz	1	1	0	0	100
Cinsiyete Bağlı Kalıtım	1	1	0	0	100
Ekosistemde Madde ve Enerji Akışı	1	1	0	0	100

MANİSA / YUNUSEMRE
KEP AKADEMİ 12.EŞİT AĞIRLIK

12 - 86090
FATMANUR ÖZARLI

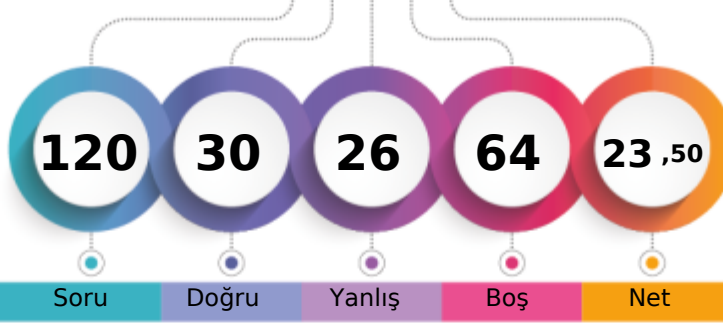

1. Öğrenci

Sizin yeriniz
(9394.)

Sonuncu Öğrenci

Soru

Doğru

Yanlış

Boş

Net

Şube

Kurum

İlçe

İl

Genel

Öğrenci Sıra No

57

90

565

817

9394

% 82,07

Sınava Katılan Öğrenci Sayısı

71

111

678

957

11446

	Soru	Doğru	Yanlış	Boş	Net	Başarı
TYT Türkçe	40	18	12	10	15,00	% 38
Cevap Anahtarı	A CCcDBEDAACEBADDAAEBDBCEBDCEACDCAACDADA					
Cevaplarınız	CCdbBE e dceDBeBDDbbABDCECacACDe					

	S	D	Y	B%
Türkçe	0	0	0	0
Sözcükte Anlam	3	3	0	100
Metne Sözcük Yerleştirme	1	0	1	0
Cümleli Yorumlama ve Açıklama	2	1	1	50
Deyimler ve Atasözleri	1	1	0	100
Seş Bilgisi - Karma	1	0	0	0
Bitişik ve Ayrı Yazılan Kelimeler	1	0	0	0
Yazım Kuralları - Karma	1	0	1	0
Virgül	1	0	0	0
EKLER VE SÖZCÜK YAPISI	1	0	0	0
Noktalama İşaretleri - Karma	1	0	0	0
Karma Dil Bilgisi	1	0	0	0
Paragrafı İkiye Ayırma	1	0	0	0
Paragrafa Özgü Soru Kökü	2	0	1	0
ANLATIM TEKNİKLERİ VE DÜŞÜNCEYİ GELİŞTİRME YOLLARI	1	0	1	0
İki Paragrafın Karşılaştırılması	2	1	1	50
Paragrafın Konusu	3	0	2	0
Paragrafa Yardımcı Düşünceler	4	4	0	100
Paragrafa Ana Düşünce (Ana Fikir)	2	1	1	50
Paragrafın Yorumlanması	4	2	2	50
Paragrafta Boş Bırakılan Yerleri Tamamlama	2	2	0	100
Paragrafta Anlatım Akışını Bozan Cümle	1	0	1	0
Diyalogta Boş Bırakılan Yerleri Tamamlama	1	1	0	100
Paragrafa Cümle Yerleştirme	1	1	0	100
Bir Paragrafa Bağlı Çoklu Sorular	6	3	1	50

	Soru	Doğru	Yanlış	Boş	Net	Başarı
Tarih-1	5	1	2	2	0,50	% 10
Coğrafya-1	5	1	3	1	0,25	% 5
Felsefe	5	1	0	4	1,00	% 20
Din Kül. ve Ahl. Bil.	5	4	1	0	3,75	% 75
Felsefe (Seçmeli)	5	0	0	5	0,00	% 0
TYT Sosyal	20	7	6	7	5,50	% 28
Cevap Anahtarı	A ACDBECAABCABBCCDDADBDAAADAA					
Cevaplarınız	cCb Ccd a B DADBe					

	S	D	Y	B%
Tarih-1	0	0	0	0
İlk ve Orta Çağlarda İç Asya'daki Türk siyasi teşekküllerinin güç ve yönetim yapısını açıklar.	1	0	1	0
Uyguladığı uzun vadeli stratejinin Osmanlı Devleti'nin dünya gücü haline gelmesindeki rolünü analiz eder.	1	1	0	100
Osmanlı Devleti'nin siyasi varlığına yönelik iç ve dış tehditleri analiz eder.	1	0	1	0
Büyük Millet Meclisinin açılış sürecini ve sonrasında meydana gelen gelişmeleri kavrar.	1	0	0	0
Hukuk alanında meydana gelen gelişmelerin Türk toplumunda meydana getirdiği değişimleri kavrar.	1	0	0	0
Coğrafya-1	0	0	0	0
Doğa ve İnsan Etkileşimi	1	1	0	100
Dış Kuvvetler	1	0	1	0
Nüfus Piramitleri	1	0	1	0
Uluslararası Ulaşım Hatları	1	0	0	0
Afetlerin Dağılışı ve Afetlerden Korunma Yolları	1	0	1	0
Felsefe	0	0	0	0
MÖ 6. Yüzyıl - MS 2. Yüzyıl Felsefesinin Ayırıcı Nitelikleri	1	0	0	0
Felsefi Düşünce	2	1	0	50
15. Yüzyıl - 17. Yüzyıl Felsefesinin Ortaya Çıkışı	1	0	0	0
Siyaset Felsefesi	1	0	0	0
Din Kül. ve Ahl. Bil.	0	0	0	0
Gençlik ve Değerler	1	1	0	100
Ahlaki Tutum ve Davranışlar	2	1	1	50
İslam ve İbadet	1	1	0	100
İslam Düşüncesinde İtikadi, Siyasi ve Fikhi Yorumlar	1	1	0	100

	Soru	Doğru	Yanlış	Boş	Net	Başarı
Matematik-1	30	3	6	21	1,50	% 5
Geometri	10	0	0	10	0,00	% 0
TYT Matematik	40	3	6	31	1,50	% 4
Cevap Anahtarı	A CEDAEBDABBCEDEBDECECECEBCEBBDDBBACECABBE					
Cevaplarınız	Cc e c B a D b d					

	S	D	Y	B%
Matematik-1	0	0	0	0
Rasyonel Sayılar	1	1	0	100
Ondalık Sayılar	1	0	1	0
Üslü İfadeler	1	0	0	0
Kökü İfadeler	1	0	1	0
Sayı Problemleri	5	0	1	0
Aralık Kavramı ve Basit Eşitsizlikler	1	0	0	0
Tek ve Çift Sayılar	1	0	1	0
Mutlak Değerli Eşitsizlikler	1	0	0	0
Birinci Dereceden Bir Bilinmeyenli Denklemler	1	0	0	0
Birinci Dereceden İki Bilinmeyenli Denklemler	1	1	0	100
Küme Problemleri	1	0	0	0
Fonksiyon Grafikleri	1	0	0	0
Koşullu Önerme ve İki Yönlü Koşullu Önerme	1	0	1	0
Merkezi Eğilim ve Yayılım Ölçüleri	1	0	0	0
Sayı Basamakları	1	0	0	0
Çarpımlara Ayırma ve Özdeşlikler	1	1	0	100
Rutin Olmayan Problemler	2	0	0	0
Yaş Problemleri	1	0	0	0
Temel Kavramlar ve Sayı Kümeleri	1	0	0	0
Hareket Problemleri	2	0	1	0

	Soru	Doğru	Yanlış	Boş	Net	Başarı
Fizik	7	2	1	4	1,75	% 25
Kimya	7	0	1	6	-0,25	% 0
Biyoloji	6	0	0	6	0,00	% 0
TYT Fen	20	2	2	16	1,50	% 8
Cevap Anahtarı	A BEDBADDEEBBCCDADDCEB					
Cevaplarınız	eE Dd					

	S	D	Y	B%
Fizik	0	0	0	0
Fiziksel nicelikleri sınıflandırır.	1	0	1	0
Yapışma (adezyon) ve birbirini tutma (kohezyon) olaylarını örneklerle açıklar.	2	1	0	50
Konum, alınan yol, yer değiştirme, hız ve hız kavramlarını birbirleri ile ilişkilendirir.	1	0	0	0
Elektrik Devreleri	1	0	0	0
Isı, sıcaklık ve iç enerji kavramlarını açıklar.	1	0	0	0
Aydınlanma	1	1	0	100
Kimya	0	0	0	0
Kimya Uygulamalarında İş Sağlığı ve Güvenliği	1	0	1	0
Elementlerin Sınıflandırılması	1	0	0	0
Zayıf Etkileşimlerin Sınıflandırılması	1	0	0	0
Mol Kavramı	1	0	0	0
Çözeltilerde Derişim	1	0	0	0
Asitler ve Bazlar	1	0	0	0
Gıdalar	1	0	0	0
Biyoloji	0	0	0	0
Karbohidratlar	1	0	0	0
Küçük Moleküllerin Taşınması	1	0	0	0
Hayvanlar	1	0	0	0
Mayoz	1	0	0	0
Cinsiyete Bağlı Kalıtım	1	0	0	0
Ekosistemde Madde ve Enerji Akışı	1	0	0	0

MANİSA / YUNUSEMRE
KEP AKADEMİ 12.EŞİT AĞIRLIK

12 - 12290
FURKAN TOPDEMİR

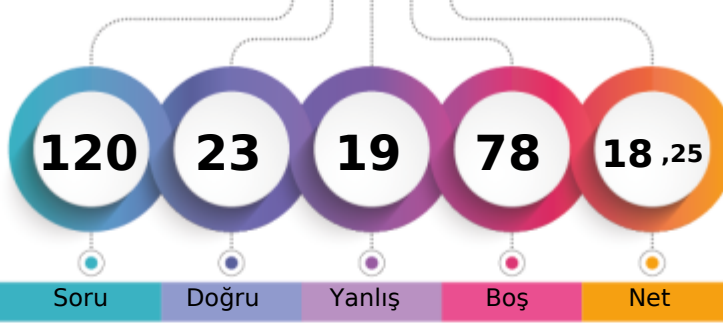

1. Öğrenci

Sizin yeriniz
(10189.)

Sonuncu Öğrenci

Soru

Doğru

Yanlış

Boş

Net

Şube

Kurum

İlçe

İl

Genel

Öğrenci Sıra No

63

98

608

875

10189 % 89,02

Sınava Katılan Öğrenci Sayısı

71

111

678

957

11446

		Soru	Doğru	Yanlış	Boş	Net	Başarı
TYT Türkçe		40	17	12	11	14,00	% 35
Cevap Anahtarı	B	CDBEDACCEBADD AEBDBCBDEECABDCCECAACDADAAC					
Cevaplarınız		CbBd A Ca B aa dBDBCcDDEC eeCbCaAAb					

	S	D	Y	B%
Türkçe	0	0	0	0
Sözcükte Anlam	3	2	1	67
Metne Sözcük Yerleştirme	1	1	0	100
Cümleli Yorumlama ve Açıklama	2	1	1	50
Deyimler ve Atasözleri	1	0	1	0
Seş Bilgisi - Karma	1	0	0	0
Bitişik ve Ayrı Yazılan Kelimeler	1	1	0	100
Yazım Kuralları - Karma	1	0	0	0
Virgül	1	0	0	0
EKLER VE SÖZCÜK YAPISI	1	0	0	0
Noktalamla İşaretleri - Karma	1	1	0	100
Karma Dil Bilgisi	1	0	0	0
Paragrafı İkiye Ayırma	1	0	1	0
Paragrafa Özgü Soru Kökü	2	1	1	50
ANLATIM TEKNİKLERİ VE DÜŞÜNCEYİ GELİŞTİRME YOLLARI	1	0	0	0
İki Paragrafın Karşılaştırılması	2	1	1	50
Paragrafın Konusu	3	2	0	67
Paragrafa Yardımcı Düşünceler	4	1	2	25
Paragrafta Ana Düşünce (Ana Fikir)	2	2	0	100
Paragrafın Yorumlanması	4	1	2	25
Paragrafta Boş Bırakılan Yerleri Tamamlama	2	2	0	100
Paragrafta Anlatım Akışını Bozan Cümle	1	1	0	100
Diyalogta Boş Bırakılan Yerleri Tamamlama	1	0	0	0
Paragrafa Cümle Yerleştirme	1	0	1	0
Bir Paragrafa Bağlı Çoklu Sorular	6	1	1	17

		Soru	Doğru	Yanlış	Boş	Net	Başarı
Tarih-1		5	4	1	0	3,75	% 75
Coğrafya-1		5	0	4	1	-1,00	% 0
Felsefe		5	2	2	1	1,50	% 30
Din Kül. ve Ahl. Bil.		5	0	0	5	0,00	% 0
Felsefe (Seçmeli)		5	0	0	5	0,00	% 0
TYT Sosyal		20	6	7	7	4,25	% 21
Cevap Anahtarı	B	DBEACABCCABCD B ADBDADDAAAAA					
Cevaplarınız		DeEACdaa ec DBe					

	S	D	Y	B%
Tarih-1	0	0	0	0
İlk ve Orta Çağlarda İç Asya'daki Türk siyasi teşekküllerinin güç ve yönetim yapısını açıklar.	1	1	0	100
Uyguladığı uzun vadeli stratejinin Osmanlı Devleti'nin dünya gücü haline gelmesindeki rolünü analiz eder.	1	1	0	100
Osmanlı Devleti'nin siyasi varlığına yönelik iç ve dış tehditleri analiz eder.	1	1	0	100
Büyük Millet Meclisinin açılış sürecini ve sonrasında meydana gelen gelişmeleri kavrar.	1	0	1	0
Hukuk alanında meydana gelen gelişmelerin Türk toplumunda meydana getirdiği değişimleri kavrar.	1	1	0	100
Coğrafya-1	0	0	0	0
Doğa ve İnsan Etkileşimi	1	0	0	0
Dış Kuvvetler	1	0	1	0
Nüfus Piramitleri	1	0	1	0
Uluslararası Ulaşım Hatları	1	0	1	0
Afetlerin Dağılışı ve Afetlerden Korunma Yolları	1	0	1	0
Felsefe	0	0	0	0
MÖ 6. Yüzyıl - MS 2. Yüzyıl Felsefesinin Ayırıcı Nitelikleri	1	0	1	0
Felsefi Düşünce	2	1	1	50
15. Yüzyıl - 17. Yüzyıl Felsefesinin Ortaya Çıkışı	1	0	0	0
Siyaset Felsefesi	1	1	0	100
Din Kül. ve Ahl. Bil.	0	0	0	0
Gençlik ve Değerler	1	0	0	0
Ahlaki Tutum ve Davranışlar	2	0	0	0
İslam ve İbadet	1	0	0	0
İslam Düşüncesinde İtikadi, Siyasi ve Fikhi Yorumlar	1	0	0	0

		Soru	Doğru	Yanlış	Boş	Net	Başarı
TYT Matematik		40	0	0	40	0,00	% 0
Cevap Anahtarı	B	DAEBDAECCDEDBDECCECECBCEBDDCBACECABBEBB					
Cevaplarınız							

	S	D	Y	B%
Matematik-1	0	0	0	0
Rasyonel Sayılar	1	0	0	0
Ondalık Sayılar	1	0	0	0
Üslü ifadeler	1	0	0	0
Köküklü ifadeler	1	0	0	0
Sayı Problemleri	5	0	0	0
Aralık Kavramı ve Basit Eşitsizlikler	1	0	0	0
Tek ve Çift Sayılar	1	0	0	0
Mutlak Değerli Eşitsizlikler	1	0	0	0
Birinci Dereceden Bir Bilinmeyenli Denklemler	1	0	0	0
Birinci Dereceden İki Bilinmeyenli Denklemler	1	0	0	0
Küme Problemleri	1	0	0	0
Fonksiyon Grafikleri	1	0	0	0
Koşullu Önerme ve İki Yönlü Koşullu Önerme	1	0	0	0
Merkezli Eğilim ve Yayılım Ölçüleri	1	0	0	0
Sayı Basamakları	1	0	0	0
Çarpma Ayırma ve Özdeşlikler	1	0	0	0
Rutin Olmayan Problemler	2	0	0	0
Yaş Problemleri	1	0	0	0
Temel Kavramlar ve Sayı Kümeleri	1	0	0	0
Hareket Problemleri	2	0	0	0
Yüzde, Kar-Zarar Problemleri	1	0	0	0
Grafik Problemleri	1	0	0	0
Sayma Yöntemleri	1	0	0	0
Basit Olayların Olasılıkları	1	0	0	0

		Soru	Doğru	Yanlış	Boş	Net	Başarı
TYT Fen		20	0	0	20	0,00	% 0
Cevap Anahtarı	B	DBADDEBBCCDEEDCEBDA					
Cevaplarınız							

	S	D	Y	B%
Fizik	0	0	0	0
Fiziksel nicelikleri sınıflandırır.	1	0	0	0
Yapışma (adezyon) ve birbirini tutma (kohezyon) olaylarını örneklerle açıklar.	2	0	0	0
Konum, alınan yol, yer değiştirme, sürat ve hız kavramlarını birbirleri ile ilişkilendirir.	1	0	0	0
Elektrik Devreleri	1	0	0	0
Isı, sıcaklık ve iç enerji kavramlarını açıklar.	1	0	0	0
Aydınlanma	1	0	0	0
Kimya	0	0	0	0
Kimya Uygulamalarında İş Sağlığı ve Güvenliği	1	0	0	0
Elementlerin Sınıflandırılması	1	0	0	0
Zayıf Etkileşimlerin Sınıflandırılması	1	0	0	0
Mol Kavramı	1	0	0	0
Çözeltilerde Derişim	1	0	0	0
Asitler ve Bazlar	1	0	0	0
Gıdalar	1	0	0	0
Biyoloji	0	0	0	0
Karbohidratlar	1	0	0	0
Küçük Moleküllerin Taşınması	1	0	0	0
Hayvanlar	1	0	0	0
Mayoz	1	0	0	0
Cinsiyete Bağlı Kalıtım	1	0	0	0
Ekosistemde Madde ve Enerji Akışı	1	0	0	0

MANİSA / YUNUSEMRE
KEP AKADEMİ 12.EŞİT AĞIRLIK

12 - 12356
FURKAN YAŞAR ZENGİN

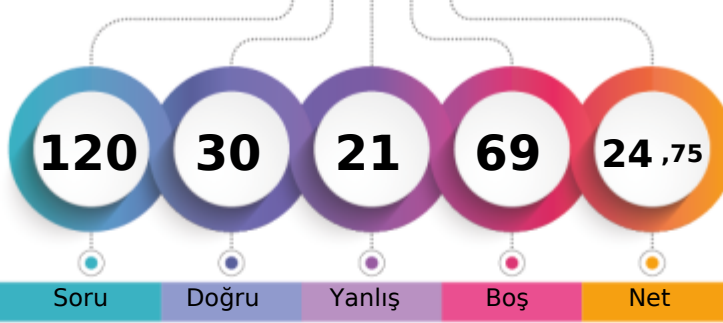

1. Öğrenci

Sizin yeriniz
(9189.)

Sonuncu Öğrenci

Soru

Doğru

Yanlış

Boş

Net

Şube

Kurum

İlçe

İl

Genel

Öğrenci Sıra No

54

87

554

803

9189

% 80,28

Sınava Katılan Öğrenci Sayısı

71

111

678

957

11446

	Soru	Doğru	Yanlış	Boş	Net	Başarı
TYT Türkçe	40	19	15	6	15,25	% 38
Cevap Anahtarı	B	CDBEDACCEBADDAAEBDBCEBDBDECEBDCDAACDADAAC				
Cevaplarınız		CDBb cCC B cDdaBeaC Ddc dBcCbCaAAaDcDAe				

	S	D	Y	B	B%
Türkçe	0	0	0	0	0
Sözcükte Anlam	3	3	0	100	
Metne Sözcük Yerleştirme	1	1	0	100	
Cümleli Yorumlama ve Açıklama	2	2	0	100	
Deyimler ve Atasözleri	1	0	1	0	
Seş Bilgisi - Karma	1	0	0	0	
Bitişik ve Ayrı Yazılan Kelimeler	1	0	1	0	
Yazım Kuralları - Karma	1	0	1	0	
Virgül	1	0	0	0	
EKLER VE SÖZCÜK YAPISI	1	0	0	0	
Noktalama İşaretleri - Karma	1	1	0	100	
Karma Dil Bilgisi	1	0	0	0	
Paragrafı İkiye Ayırma	1	0	1	0	
Paragrafa Özgü Soru Kökü	2	1	1	50	
ANLATIM TEKNİKLERİ VE DÜŞÜNCEYİ GELİŞTİRME YOLLARI	1	0	1	0	
İki Paragrafın Karşılaştırılması	2	0	2	0	
Paragrafın Konusu	3	3	0	100	
Paragrafa Yardımcı Düşünceler	4	2	2	50	
Paragrafa Ana Düşünce (Ana Fikir)	2	2	0	100	
Paragrafın Yorumlanması	4	1	2	25	
Paragrafta Boş Bırakılan Yerleri Tamamlama	2	2	0	100	
Paragrafta Anlatım Akışını Bozan Cümle	1	0	0	0	
Diyalogta Boş Bırakılan Yerleri Tamamlama	1	0	1	0	
Paragrafa Cümle Yerleştirme	1	0	1	0	
Bir Paragrafa Bağlı Çoklu Sorular	6	4	2	67	

	Soru	Doğru	Yanlış	Boş	Net	Başarı
Tarih-1	5	3	1	1	2,75	% 55
Coğrafya-1	5	3	0	2	3,00	% 60
Felsefe	5	3	1	1	2,75	% 55
Din Kül. ve Ahl. Bil.	5	1	1	3	0,75	% 15
Felsefe (Seçmeli)	5	0	0	5	0,00	% 0
TYT Sosyal	20	10	3	7	9,25	% 46
Cevap Anahtarı	B	DBEACABCCABCCDBADBDDADAAAA				
Cevaplarınız		D cACA CC cCDB aA				

	S	D	Y	B	B%
Tarih-1	0	0	0	0	0
İlk ve Orta Çağlarda İç Asya'daki Türk siyasi teşekküllerinin güç ve yönetim yapısını açıklar.	1	1	0	100	
Uyguladığı uzun vadeli stratejinin Osmanlı Devleti'nin dünya gücü haline gelmesindeki rolünü analiz eder.	1	1	0	100	
Osmanlı Devleti'nin siyasi varlığına yönelik iç ve dış tehditleri analiz eder.	1	1	0	100	
Büyük Millet Meclisinin açılış sürecini ve sonrasında meydana gelen gelişmeleri kavrar.	1	0	0	0	
Hukuk alanında meydana gelen gelişmelerin Türk toplumunda meydana getirdiği değişimleri kavrar.	1	0	1	0	
Coğrafya-1	0	0	0	0	0
Doğa ve İnsan Etkileşimi	1	1	0	100	
Dış Kuvvetler	1	0	0	0	
Nüfus Piramitleri	1	1	0	100	
Uluslararası Ulaşım Hatları	1	0	0	0	
Afetlerin Dağılışı ve Afetlerden Korunma Yolları	1	1	0	100	
Felsefe	0	0	0	0	0
MÖ 6. Yüzyıl - MS 2. Yüzyıl Felsefesinin Ayırıcı Nitelikleri	1	0	0	0	
Felsefi Düşünce	2	1	1	50	
15. Yüzyıl - 17. Yüzyıl Felsefesinin Ortaya Çıkışı	1	1	0	100	
Siyaset Felsefesi	1	1	0	100	
Din Kül. ve Ahl. Bil.	0	0	0	0	0
Gençlik ve Değerler	1	0	0	0	
Ahlaki Tutum ve Davranışlar	2	1	1	50	
İslam ve İbadet	1	0	0	0	
İslam Düşüncesinde İtikadi, Siyasi ve Fikhi Yorumlar	1	0	0	0	

	Soru	Doğru	Yanlış	Boş	Net	Başarı
Matematik-1	30	1	0	29	1,00	% 3
Geometri	10	0	0	10	0,00	% 0
TYT Matematik	40	1	0	39	1,00	% 3
Cevap Anahtarı	B	DAEBDAECCDEDBDECECECBEBBDCBBACECABBEBB				
Cevaplarınız		B				

	S	D	Y	B	B%
Matematik-1	0	0	0	0	0
Rasyonel Sayılar	1	0	0	0	
Ondalık Sayılar	1	0	0	0	
Üslü İfadeler	1	0	0	0	
Kökü İfadeler	1	0	0	0	
Sayı Problemleri	5	0	0	0	
Aralık Kavramı ve Basit Eşitsizlikler	1	1	0	100	
Tek ve Çift Sayılar	1	0	0	0	
Mutlak Değerli Eşitsizlikler	1	0	0	0	
Birinci Dereceden Bir Bilinmeyenli Denklemler	1	0	0	0	
Birinci Dereceden İki Bilinmeyenli Denklemler	1	0	0	0	
Küme Problemleri	1	0	0	0	
Fonksiyon Grafikleri	1	0	0	0	
Koşullu Önerme ve İki Yönlü Koşullu Önerme	1	0	0	0	
Merkezi Eğilim ve Yayılım Ölçüleri	1	0	0	0	
Sayı Basamakları	1	0	0	0	
Çarpımlara Ayırma ve Özdeşlikler	1	0	0	0	
Rutin Olmayan Problemler	2	0	0	0	
Yaş Problemleri	1	0	0	0	
Temel Kavramlar ve Sayı Kümeleri	1	0	0	0	
Hareket Problemleri	2	0	0	0	

	Soru	Doğru	Yanlış	Boş	Net	Başarı
Fizik	7	0	1	6	-0,25	% 0
Kimya	7	0	2	5	-0,50	% 0
Biyoloji	6	0	0	6	0,00	% 0
TYT Fen	20	0	3	17	-0,75	% 0
Cevap Anahtarı	B	DBADDEBBBCCDEEDCEBDA				
Cevaplarınız		c ad				

	S	D	Y	B	B%
Fizik	0	0	0	0	0
Fiziksel nicelikleri sınıflandırır.	1	0	0	0	
Yapışma (adezyon) ve birbirini tutma (kohezyon) olaylarını örneklerle açıklar.	2	0	0	0	
Konum, alınan yol, yer değiştirme, hız ve hız kavramlarını birbirleri ile ilişkilendirir.	1	0	0	0	
Elektrik Devreleri	1	0	0	0	
Isı, sıcaklık ve iç enerji kavramlarını açıklar.	1	0	0	0	
Aydınlanma	1	0	1	0	
Kimya	0	0	0	0	0
Kimya Uygulamalarında İş Sağlığı ve Güvenliği	1	0	1	0	
Elementlerin Sınıflandırılması	1	0	0	0	
Zayıf Etkileşimlerin Sınıflandırılması	1	0	0	0	
Mol Kavramı	1	0	0	0	
Çözeltilerde Derişim	1	0	0	0	
Asitler ve Bazlar	1	0	0	0	
Gıdalar	1	0	1	0	
Biyoloji	0	0	0	0	0
Karbohidratlar	1	0	0	0	
Küçük Moleküllerin Taşınması	1	0	0	0	
Hayvanlar	1	0	0	0	
Mayoz	1	0	0	0	
Cinsiyete Bağlı Kalıtım	1	0	0	0	
Ekosistemde Madde ve Enerji Akışı	1	0	0	0	

MANİSA / YUNUSEMRE
KEP AKADEMİ 12.EŞİT AĞIRLIK

12 - 12082
GÖKÇE OĞUL

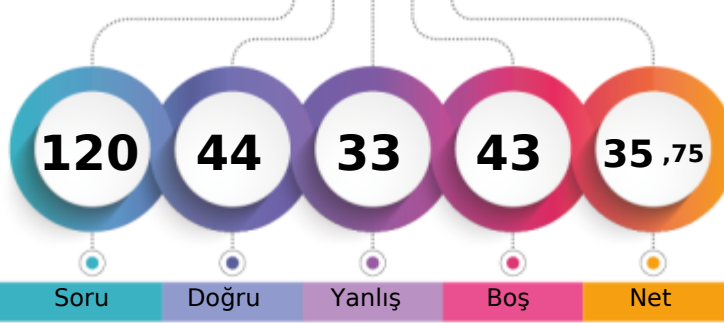

1. Öğrenci

Sizin yeriniz
(7104.)

Sonuncu Öğrenci

Soru

Doğru

Yanlış

Boş

Net

Şube

Kurum

İlçe

İl

Genel

Öğrenci Sıra No

31

52

407

621

7104

% 62,07

Sınava Katılan Öğrenci Sayısı

71

111

678

957

11446

	Soru	Doğru	Yanlış	Boş	Net	Başarı
TYT Türkçe	40	18	20	2	13,00	% 33
Cevap Anahtarı	B	CDBEDACCEBADD AEBDEBCBDECEACDADAAC				
Cevaplarınız		beBE cCe BdaDAdedaCBDEbbDaECaAcCeAebcd				

	S	D	Y	B%
Türkçe	0	0	0	0
Sözcükte Anlam	3	1	2	33
Metne Sözcük Yerleştirme	1	0	1	0
Cümleyi Yorumlama ve Açıklama	2	1	1	50
Deyimler ve Atasözleri	1	1	0	100
Seş Bilgisi - Karma	1	0	0	0
Bitişik ve Ayrı Yazılan Kelimeler	1	0	1	0
Yazım Kuralları - Karma	1	0	1	0
Virgül	1	0	1	0
EKLER VE SÖZCÜK YAPISI	1	0	0	0
Noktalama İşaretleri - Karma	1	1	0	100
Karma Dil Bilgisi	1	0	1	0
Paragrafı İkiye Ayırma	1	0	1	0
Paragrafa Özgü Soru Kökü	2	2	0	100
ANLATIM TEKNİKLERİ VE DÜŞÜNCEYİ GELİŞTİRME YOLLARI	1	1	0	100
İki Paragrafın Karşılaştırılması	2	0	2	0
Paragrafın Konusu	3	1	2	33
Paragrafa Yardımcı Düşünceler	4	2	2	50
Paragrafa Ana Düşünce (Ana Fikir)	2	2	0	100
Paragrafın Yorumlanması	4	3	1	75
Paragrafta Boş Bırakılan Yerleri Tamamlama	2	1	1	50
Paragrafta Anlatım Akışını Bozan Cümle	1	0	1	0
Diyalogta Boş Bırakılan Yerleri Tamamlama	1	0	1	0
Paragrafa Cümle Yerleştirme	1	1	0	100
Bir Paragrafa Bağlı Çoklu Sorular	6	2	4	33

	Soru	Doğru	Yanlış	Boş	Net	Başarı
Tarih-1	5	2	3	0	1,25	% 25
Coğrafya-1	5	3	2	0	2,50	% 50
Felsefe	5	4	1	0	3,75	% 75
Din Kül. ve Ahl. Bil.	5	3	1	1	2,75	% 55
Felsefe (Seçmeli)	5	0	0	5	0,00	% 0
TYT Sosyal	20	12	7	1	10,25	% 51
Cevap Anahtarı	B	DBEACABCCBDCBDBDADAAAA				
Cevaplarınız		DecdCABAceBCDBeb DAD				

	S	D	Y	B%
Tarih-1	0	0	0	0
İlk ve Orta Çağlarda İç Asya'daki Türk siyasi teşekküllerinin güç ve yönetim yapısını açıklar.	1	0	1	0
Uyguladığı uzun vadeli stratejinin Osmanlı Devleti'nin dünya gücü haline gelmesindeki rolünü analiz eder.	1	1	0	100
Osmanlı Devleti'nin siyasi varlığına yönelik iç ve dış tehditleri analiz eder.	1	1	0	100
Büyük Millet Meclisinin açılış sürecini ve sonrasında meydana gelen gelişmeleri kavrar.	1	0	1	0
Hukuk alanında meydana gelen gelişmelerin Türk toplumunda meydana getirdiği değişimleri kavrar.	1	0	1	0
Coğrafya-1	0	0	0	0
Doğa ve İnsan Etkileşimi	1	1	0	100
Dış Kuvvetler	1	0	1	0
Nüfus Piramitleri	1	1	0	100
Uluslararası Ulaşım Hatları	1	1	0	100
Afetlerin Dağılışı ve Afetlerden Korunma Yolları	1	0	1	0
Felsefe	0	0	0	0
MÖ 6. Yüzyıl - MS 2. Yüzyıl Felsefesinin Ayırıcı Nitelikleri	1	0	1	0
Felsefi Düşünce	2	2	0	100
15. Yüzyıl - 17. Yüzyıl Felsefesinin Ortaya Çıkışı	1	1	0	100
Siyaset Felsefesi	1	1	0	100
Din Kül. ve Ahl. Bil.	0	0	0	0
Gençlik ve Değerler	1	1	0	100
Ahlaki Tutum ve Davranışlar	2	2	0	100
İslam ve İbadet	1	0	1	0
İslam Düşüncesinde İtikadi, Siyasi ve Fikhi Yorumlar	1	0	0	0

	Soru	Doğru	Yanlış	Boş	Net	Başarı
Matematik-1	30	13	4	13	12,00	% 40
Geometri	10	0	0	10	0,00	% 0
TYT Matematik	40	13	4	23	12,00	% 30
Cevap Anahtarı	B	DAEBDAECCDEDBDECECECBCEBDDCBACECABBEBB				
Cevaplarınız		aD EC c DBD Ca e EBB CBB				

	S	D	Y	B%
Matematik-1	0	0	0	0
Rasyonel Sayılar	1	1	0	100
Ondalık Sayılar	1	1	0	100
Üslü İfadeler	1	0	0	0
Köklü İfadeler	1	0	0	0
Sayı Problemleri	5	3	1	60
Aralık Kavramı ve Basit Eşitsizlikler	1	0	1	0
Tek ve Çift Sayılar	1	1	0	100
Mutlak Değerli Eşitsizlikler	1	0	0	0
Birinci Dereceden Bir Bilinmeyenli Denklemler	1	1	0	100
Birinci Dereceden İki Bilinmeyenli Denklemler	1	1	0	100
Küme Problemleri	1	0	0	0
Fonksiyon Grafikleri	1	0	1	0
Koşullu Önerme ve İki Yönlü Koşullu Önerme	1	0	0	0
Merkezi Eğilim ve Yayılım Ölçüleri	1	1	0	100
Sayı Basamakları	1	1	0	100
Çarpımlara Ayırma ve Özdeşlikler	1	1	0	100
Rutin Olmayan Problemler	2	0	0	0
Yaş Problemleri	1	0	1	0
Temel Kavramlar ve Sayı Kümeleri	1	0	0	0
Hareket Problemleri	2	0	0	0

	Soru	Doğru	Yanlış	Boş	Net	Başarı
Fizik	7	0	1	6	-0,25	% 0
Kimya	7	1	0	6	1,00	% 14
Biyoloji	6	0	1	5	-0,25	% 0
TYT Fen	20	1	2	17	0,50	% 3
Cevap Anahtarı	B	DBADDEBBBCCDEEDCEBDA				
Cevaplarınız		a E e				

	S	D	Y	B%
Fizik	0	0	0	0
Fiziksel nicelikleri sınıflandırır.	1	0	0	0
Yapışma (adezyon) ve birbirini tutma (kohezyon) olaylarını örneklerle açıklar.	2	0	1	0
Konum, alınan yol, yer değiştirme, hız ve hız kavramlarını birbirleri ile ilişkilendirir.	1	0	0	0
Elektrik Devreleri	1	0	0	0
Isı, sıcaklık ve iç enerji kavramlarını açıklar.	1	0	0	0
Aydınlanma	1	0	0	0
Kimya	0	0	0	0
Kimya Uygulamalarında İş Sağlığı ve Güvenliği	1	1	0	100
Elementlerin Sınıflandırılması	1	0	0	0
Zayıf Etkileşimlerin Sınıflandırılması	1	0	0	0
Mol Kavramı	1	0	0	0
Çözeltilerde Derişim	1	0	0	0
Asitler ve Bazlar	1	0	0	0
Gıdalar	1	0	0	0
Biyoloji	0	0	0	0
Karbohidratlar	1	0	0	0
Küçük Moleküllerin Taşınması	1	0	0	0
Hayvanlar	1	0	1	0
Mayoz	1	0	0	0
Cinsiyete Bağlı Kalıtım	1	0	0	0
Ekosistemde Madde ve Enerji Akışı	1	0	0	0

339,533 **19,45** %

 MANİSA / YUNUSEMRE
 KEP AKADEMİ 12.EŞİT AĞIRLIK

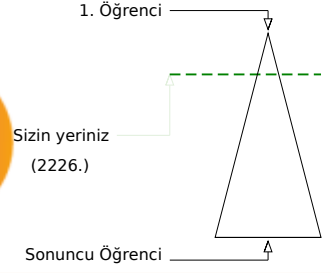
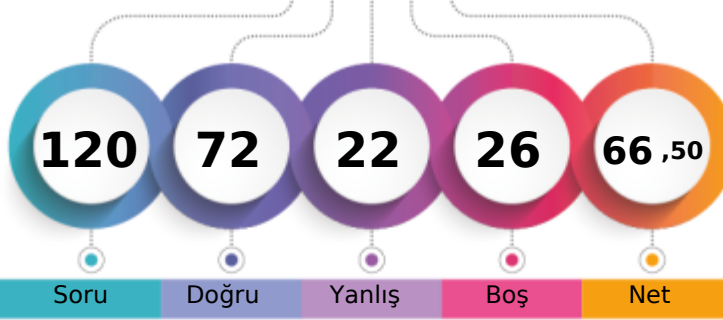
12 - 61034
HASAN ÇALI Ş*N

Soru Doğru Yanlış Boş Net

	Şube	Kurum	İlçe	İl	Genel
Öğrenci Sıra No	6	8	112	216	2226 % 19,45
Sınava Katılan Öğrenci Sayısı	71	111	678	957	11446

	Soru	Doğru	Yanlış	Boş	Net	Başarı
TYT Türkçe	40	29	9	2	26,75	% 67
Cevap Anahtarı	A	CCDCBEDACEBADDAAEBDBCEBDCEACBDCDAACDADA				
Cevaplarınız		CCCeBEabACEBACDAaBDa BDDECDDBCECDAAcCe A				

	S	D	Y	B	B%
Türkçe	0	0	0	0	0
Sözcükte Anlam	3	3	0	100	
Metne Sözcük Yerleştirme	1	1	0	100	
Cümleli Yorumlama ve Açıklama	2	1	1	50	
Deyimler ve Atasözleri	1	1	0	100	
Seş Bilgisi - Karma	1	0	1	0	
Bitişik ve Ayrı Yazılan Kelimeler	1	0	1	0	
Yazım Kuralları - Karma	1	1	0	100	
Virgül	1	1	0	100	
EKLER VE SÖZCÜK YAPISI	1	1	0	100	
Noktalama İşaretleri - Karma	1	1	0	100	
Karma Dil Bilgisi	1	1	0	100	
Paragrafı İkiye Ayırma	1	0	1	0	
Paragrafa Özgü Soru Kökü	2	2	0	100	
ANLATIM TEKNİKLERİ VE DÜŞÜNCEYİ GELİŞTİRME YOLLARI	1	1	0	100	
İki Paragrafın Karşılaştırılması	2	0	2	0	
Paragrafın Konusu	3	2	0	67	
Paragrafa Yardımcı Düşünceler	4	3	1	75	
Paragrafa Ana Düşünce (Ana Fikir)	2	1	0	50	
Paragrafın Yorumlanması	4	3	1	75	
Paragrafta Boş Bırakılan Yerleri Tamamlama	2	2	0	100	
Paragrafta Anlatım Akışını Bozan Cümle	1	1	0	100	
Diyalogta Boş Bırakılan Yerleri Tamamlama	1	0	1	0	
Paragrafa Cümle Yerleştirme	1	1	0	100	
Bir Paragrafa Bağlı Çoklu Sorular	6	3	2	50	

	Soru	Doğru	Yanlış	Boş	Net	Başarı
Tarih-1	5	4	0	1	4,00	% 80
Coğrafya-1	5	5	0	0	5,00	% 100
Felsefe	5	2	3	0	1,25	% 25
Din Kül. ve Ahl. Bil.	5	4	1	0	3,75	% 75
Felsefe (Seçmeli)	5	0	0	5	0,00	% 0
TYT Sosyal	20	15	4	1	14,00	% 70
Cevap Anahtarı	A	ACDBECAABCABBCCDDADBDAAADAA				
Cevaplarınız		ACD ECAABCeaeCDeADBD				

	S	D	Y	B	B%
Tarih-1	0	0	0	0	0
İlk ve Orta Çağlarda İç Asya'daki Türk siyasi teşekküllerinin güç ve yönetim yapısını açıklar.	1	1	0	100	
Uyguladığı uzun vadeli stratejinin Osmanlı Devleti'nin dünya gücü haline gelmesindeki rolünü analiz eder.	1	1	0	100	
Osmanlı Devleti'nin siyasi varlığına yönelik iç ve dış tehditleri analiz eder.	1	1	0	100	
Büyük Millet Meclisinin açılış sürecini ve sonrasında meydana gelen gelişmeleri kavrar.	1	0	0	0	
Hukuk alanında meydana gelen gelişmelerin Türk toplumunda meydana getirdiği değişimleri kavrar.	1	1	0	100	
Coğrafya-1	0	0	0	0	0
Doğa ve İnsan Etkileşimi	1	1	0	100	
Dış Kuvvetler	1	1	0	100	
Nüfus Piramitleri	1	1	0	100	
Uluslararası Ulaşım Hatları	1	1	0	100	
Afetlerin Dağılışı ve Afetlerden Korunma Yolları	1	1	0	100	
Felsefe	0	0	0	0	0
MÖ 6. Yüzyıl - MS 2. Yüzyıl Felsefesinin Ayrıcı Nitelikleri	1	0	1	0	
Felsefi Düşünce	2	0	2	0	
15. Yüzyıl - 17. Yüzyıl Felsefesinin Ortaya Çıkışı	1	1	0	100	
Siyaset Felsefesi	1	1	0	100	
Din Kül. ve Ahl. Bil.	0	0	0	0	0
Gençlik ve Değerler	1	0	1	0	
Ahlaki Tutum ve Davranışlar	2	2	0	100	
İslam ve İbadet	1	1	0	100	
İslam Düşüncesinde İtikadi, Siyasi ve Fikhi Yorumlar	1	1	0	100	

	Soru	Doğru	Yanlış	Boş	Net	Başarı
Matematik-1	30	21	3	6	20,25	% 68
Geometri	10	1	0	9	1,00	% 10
TYT Matematik	40	22	3	15	21,25	% 53
Cevap Anahtarı	A	CEDAEBDABBCEDEBDECECECEBCEBBDDBBACECABBE				
Cevaplarınız		CE AEBDABB EDBDE CcdEC CE B CB				

	S	D	Y	B	B%
Matematik-1	0	0	0	0	0
Rasyonel Sayılar	1	1	0	100	
Ondalık Sayılar	1	1	0	100	
Üslü İfadeler	1	0	0	0	
Köklü İfadeler	1	1	0	100	
Sayı Problemleri	5	3	0	60	
Aralık Kavramı ve Basit Eşitsizlikler	1	1	0	100	
Tek ve Çift Sayılar	1	1	0	100	
Mutlak Değerli Eşitsizlikler	1	1	0	100	
Birinci Dereceden Bir Bilinmeyenli Denklemler	1	1	0	100	
Birinci Dereceden İki Bilinmeyenli Denklemler	1	1	0	100	
Küme Problemleri	1	0	1	0	
Fonksiyon Grafikleri	1	0	0	0	
Koşullu Önerme ve İki Yönlü Koşullu Önerme	1	1	0	100	
Merkezi Eğilim ve Yayılım Ölçüleri	1	1	0	100	
Sayı Basamakları	1	1	0	100	
Çarpımlara Ayırma ve Özdeşlikler	1	1	0	100	
Rutin Olmayan Problemler	2	1	0	50	
Yaş Problemleri	1	1	0	100	
Temel Kavramlar ve Sayı Kümeleri	1	0	1	0	
Hareket Problemleri	2	1	1	50	

	Soru	Doğru	Yanlış	Boş	Net	Başarı
Fizik	7	2	3	2	1,25	% 18
Kimya	7	3	1	3	2,75	% 39
Biyoloji	6	1	2	3	0,50	% 8
TYT Fen	20	6	6	8	4,50	% 23
Cevap Anahtarı	A	BEDBADDEEBBCCDADDCEB				
Cevaplarınız		cEe eDDe CDbb B				

	S	D	Y	B	B%
Fizik	0	0	0	0	0
Fiziksel nicelikleri sınıflandırır.	1	0	1	0	
Yapışma (adezyon) ve birbirini tutma (kohezyon) olaylarını örneklerle açıklar.	2	1	1	50	
Konum, alınan yol, yer değiştirme, hız ve hız kavramlarını birbirleri ile ilişkilendirir.	1	0	0	0	
Elektrik Devreleri	1	0	0	0	
Isı, sıcaklık ve iç enerji kavramlarını açıklar.	1	0	1	0	
Aydınlanma	1	1	0	100	
Kimya	0	0	0	0	0
Kimya Uygulamalarında İş Sağlığı ve Güvenliği	1	0	1	0	
Elementlerin Sınıflandırılması	1	1	0	100	
Zayıf Etkileşimlerin Sınıflandırılması	1	0	0	0	
Mol Kavramı	1	0	0	0	
Çözeltilerde Derişim	1	0	0	0	
Asitler ve Bazlar	1	1	0	100	
Gıdalar	1	1	0	100	
Biyoloji	0	0	0	0	0
Karbohidratlar	1	0	1	0	
Küçük Moleküllerin Taşınması	1	0	1	0	
Hayvanlar	1	0	0	0	
Mayoz	1	0	0	0	
Cinsiyete Bağlı Kalıtım	1	0	0	0	
Ekosistemde Madde ve Enerji Akışı	1	1	0	100	

MANİSA / YUNUSEMRE
KEP AKADEMİ 12.EŞİT AĞIRLIK

12 - 14028
HİLAL NUR YILMAZ

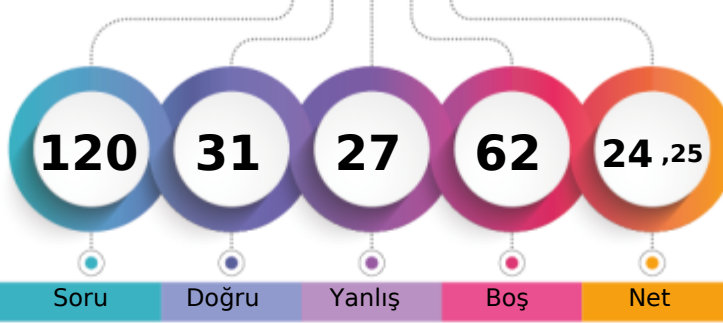

1. Öğrenci

Sizin yeriniz
(9278.)

Sonuncu Öğrenci

Soru

Doğru

Yanlış

Boş

Net

Şube

Kurum

İlçe

İl

Genel

Öğrenci Sıra No

55

88

557

808

9278 % 81,06

Sınava Katılan Öğrenci Sayısı

71

111

678

957

11446

	Soru	Doğru	Yanlış	Boş	Net	Başarı
TYT Türkçe	40	19	16	5	15,00	% 38
Cevap Anahtarı	A	CCDCBEDAACEBADDAAEBDBCBDDCEACBDCEDAACDADA				
Cevaplarınız		eCb B abc cB cDdEBDBcDD CdBCECacceceDA				

	S	D	Y	B%
Türkçe	0	0	0	0
Sözcükte Anlam	3	1	2	33
Metne Sözcük Yerleştirme	1	0	1	0
Cümleli Yorumlama ve Açıklama	2	1	0	50
Deyimler ve Atasözleri	1	0	0	0
Seş Bilgisi - Karma	1	0	1	0
Bitişik ve Ayrı Yazılan Kelimeler	1	0	1	0
Yazım Kuralları - Karma	1	0	1	0
Virgül	1	0	0	0
EKLER VE SÖZCÜK YAPISI	1	0	1	0
Noktalama İşaretleri - Karma	1	1	0	100
Karma Dil Bilgisi	1	0	0	0
Paragrafı İkiye Ayırma	1	0	1	0
Paragrafa Özgü Soru Kökü	2	1	0	50
ANLATIM TEKNİKLERİ VE DÜŞÜNCEYİ GELİŞTİRME YOLLARI	1	0	1	0
İki Paragrafın Karşılaştırılması	2	2	0	100
Paragrafın Konusu	3	2	1	67
Paragrafa Yardımcı Düşünceler	4	3	1	75
Paragrafa Ana Düşünce (Ana Fikir)	2	2	0	100
Paragrafın Yorumlanması	4	1	3	25
Paragrafta Boş Bırakılan Yerleri Tamamlama	2	2	0	100
Paragrafta Anlatım Akışını Bozan Cümle	1	1	0	100
Diyalogta Boş Bırakılan Yerleri Tamamlama	1	0	1	0
Paragrafa Cümle Yerleştirme	1	1	0	100
Bir Paragrafa Bağlı Çoklu Sorular	6	2	4	33

	Soru	Doğru	Yanlış	Boş	Net	Başarı
Tarih-1	5	2	2	1	1,50	% 30
Coğrafya-1	5	2	1	2	1,75	% 35
Felsefe	5	2	2	1	1,50	% 30
Din Kül. ve Ahl. Bil.	5	3	1	1	2,75	% 55
Felsefe (Seçmeli)	5	0	0	5	0,00	% 0
TYT Sosyal	20	9	6	5	7,50	% 38
Cevap Anahtarı	A	ACDBECAABCABBCCDDADBDAAADAA				
Cevaplarınız		A bBcCeA ABe e ADBe				

	S	D	Y	B%
Tarih-1	0	0	0	0
İlk ve Orta Çağlarda İç Asya'daki Türk siyasi teşekküllerinin güç ve yönetim yapısını açıklar.	1	1	0	100
Uyguladığı uzun vadeli stratejinin Osmanlı Devleti'nin dünya gücü haline gelmesindeki rolünü analiz eder.	1	0	0	0
Osmanlı Devleti'nin siyasi varlığına yönelik iç ve dış tehditleri analiz eder.	1	0	1	0
Büyük Millet Meclisinin açılış sürecini ve sonrasında meydana gelen gelişmeleri kavrar.	1	1	0	100
Hukuk alanında meydana gelen gelişmelerin Türk toplumunda meydana getirdiği değişimleri kavrar.	1	0	1	0
Coğrafya-1	0	0	0	0
Doğa ve İnsan Etkileşimi	1	1	0	100
Dış Kuvvetler	1	0	1	0
Nüfus Piramitleri	1	1	0	100
Uluslararası Ulaşım Hatları	1	0	0	0
Afetlerin Dağılışı ve Afetlerden Korunma Yolları	1	0	0	0
Felsefe	0	0	0	0
MÖ 6. Yüzyıl - MS 2. Yüzyıl Felsefesinin Ayırıcı Nitelikleri	1	1	0	100
Felsefi Düşünce	2	1	1	50
15. Yüzyıl - 17. Yüzyıl Felsefesinin Ortaya Çıkışı	1	0	0	0
Siyaset Felsefesi	1	0	1	0
Din Kül. ve Ahl. Bil.	0	0	0	0
Gençlik ve Değerler	1	0	0	0
Ahlaki Tutum ve Davranışlar	2	1	1	50
İslam ve İbadet	1	1	0	100
İslam Düşüncesinde İtikadi, Siyasi ve Fikhi Yorumlar	1	1	0	100

	Soru	Doğru	Yanlış	Boş	Net	Başarı
Matematik-1	30	3	4	23	2,00	% 7
Geometri	10	0	0	10	0,00	% 0
TYT Matematik	40	3	4	33	2,00	% 5
Cevap Anahtarı	A	CEDAEBDABBCEDEBDBCECECECBCEBBDCCBACECABBE				
Cevaplarınız		E a b b D Ca				

	S	D	Y	B%
Matematik-1	0	0	0	0
Rasyonel Sayılar	1	0	0	0
Ondalık Sayılar	1	1	0	100
Üslü İfadeler	1	0	0	0
Köklü İfadeler	1	0	0	0
Sayı Problemleri	5	0	0	0
Aralık Kavramı ve Basit Eşitsizlikler	1	0	1	0
Tek ve Çift Sayılar	1	0	0	0
Mutlak Değerli Eşitsizlikler	1	0	0	0
Birinci Dereceden Bir Bilinmeyenli Denklemler	1	0	0	0
Birinci Dereceden İki Bilinmeyenli Denklemler	1	0	0	0
Küme Problemleri	1	0	1	0
Fonksiyon Grafikleri	1	0	0	0
Koşullu Önerme ve İki Yönlü Koşullu Önerme	1	0	1	0
Merkezi Eğilim ve Yayılım Ölçüleri	1	0	0	0
Sayı Basamakları	1	0	0	0
Çarpımlara Ayırma ve Özdeşlikler	1	1	0	100
Rutin Olmayan Problemler	2	0	0	0
Yaş Problemleri	1	0	0	100
Temel Kavramlar ve Sayı Kümeleri	1	0	1	0
Hareket Problemleri	2	0	0	0

	Soru	Doğru	Yanlış	Boş	Net	Başarı
Fizik	7	0	0	7	0,00	% 0
Kimya	7	0	1	6	-0,25	% 0
Biyoloji	6	0	0	6	0,00	% 0
TYT Fen	20	0	1	19	-0,25	% 0
Cevap Anahtarı	A	BEDBADDEEBBCCDADDCEB				
Cevaplarınız		d				

	S	D	Y	B%
Fizik	0	0	0	0
Fiziksel nicelikleri sınıflandırır.	1	0	0	0
Yapışma (adezyon) ve birbirini tutma (kohezyon) olaylarını örneklerle açıklar.	2	0	0	0
Konum, alınan yol, yer değiştirme, hız ve hız kavramlarını birbirleri ile ilişkilendirir.	1	0	0	0
Elektrik Devreleri	1	0	0	0
Isı, sıcaklık ve iç enerji kavramlarını açıklar.	1	0	0	0
Aydınlanma	1	0	0	0
Kimya	0	0	0	0
Kimya Uygulamalarında İş Sağlığı ve Güvenliği	1	0	1	0
Elementlerin Sınıflandırılması	1	0	0	0
Zayıf Etkileşimlerin Sınıflandırılması	1	0	0	0
Mol Kavramı	1	0	0	0
Çözeltilerde Derişim	1	0	0	0
Asitler ve Bazlar	1	0	0	0
Gıdalar	1	0	0	0
Biyoloji	0	0	0	0
Karbohidratlar	1	0	0	0
Küçük Moleküllerin Taşınması	1	0	0	0
Hayvanlar	1	0	0	0
Mayoz	1	0	0	0
Cinsiyete Bağlı Kalıtım	1	0	0	0
Ekosistemde Madde ve Enerji Akışı	1	0	0	0



236,855 % 67,88

MANİSA / YUNUSEMRE
KEP AKADEMİ 12.EŞİT AĞIRLIK

12 - 12246
İLAYDA NUR ÇİLOĞLAN

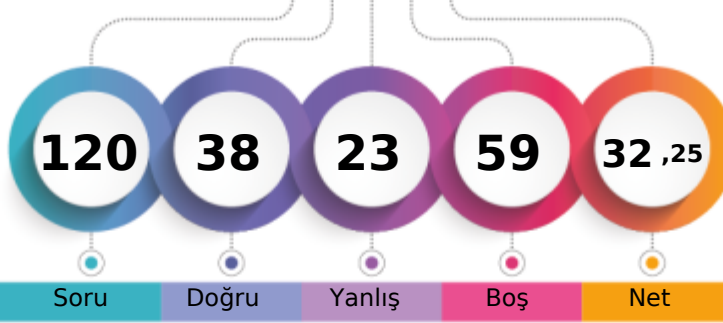

1. Öğrenci

Sizin yeriniz
(7770.)

Sonuncu Öğrenci

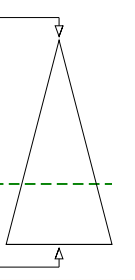

Soru Doğru Yanlış Boş Net

Şube Kurum İlçe İl Genel

Öğrenci Sıra No 38 64 454 679 7770 % 67,88

Sınava Katılan Öğrenci Sayısı 71 111 678 957 11446

	Soru	Doğru	Yanlış	Boş	Net	Başarı
TYT Türkçe	40	23	12	5	20,00	% 50
Cevap Anahtarı	A CCCDBEDAACEBADDAAEBDBCEBDCECDAACDADA					
Cevaplarınız	CCbDBE AeC B cDAEBDabDDcCbBebEbaAAC e A					

	S	D	Y	B%
Türkçe	0	0	0	0
Sözcükte Anlam	3	3	0	100
Metne Sözcük Yerleştirme	1	0	1	0
Cümleli Yorumlama ve Açıklama	2	2	0	100
Deyimler ve Atasözleri	1	1	0	100
Seş Bilgisi - Karma	1	0	0	0
Bitişik ve Ayrı Yazılan Kelimeler	1	1	0	100
Yazım Kuralları - Karma	1	0	1	0
Virgül	1	1	0	100
EKLER VE SÖZCÜK YAPISI	1	0	0	0
Noktalama İşaretleri - Karma	1	1	0	100
Karma Dil Bilgisi	1	0	0	0
Paragrafı İkiye Ayırma	1	0	1	0
Paragrafa Özgü Soru Kökü	2	1	1	50
ANLATIM TEKNİKLERİ VE DÜŞÜNCEYİ GELİŞTİRME YOLLARI	1	1	0	100
İki Paragrafın Karşılaştırılması	2	1	1	50
Paragrafın Konusu	3	2	0	67
Paragrafa Yardımcı Düşünceler	4	3	0	75
Paragrafa Ana Düşünce (Ana Fikir)	2	0	2	0
Paragrafın Yorumlanması	4	2	2	50
Paragrafta Boş Bırakılan Yerleri Tamamlama	2	1	1	50
Paragrafta Anlatım Akışını Bozan Cümle	1	1	0	100
Diyalogta Boş Bırakılan Yerleri Tamamlama	1	0	1	0
Paragrafa Cümle Yerleştirme	1	0	1	0
Bir Paragrafa Bağlı Çoklu Sorular	6	3	1	50

	Soru	Doğru	Yanlış	Boş	Net	Başarı
Tarih-1	5	3	0	2	3,00	% 60
Coğrafya-1	5	4	1	0	3,75	% 75
Felsefe	5	3	2	0	2,50	% 50
Din Kül. ve Ahl. Bil.	5	2	1	2	1,75	% 35
Felsefe (Seçmeli)	5	0	0	5	0,00	% 0
TYT Sosyal	20	12	4	4	11,00	% 55
Cevap Anahtarı	A ACDBECAABCABBCCDDADBDAADAA					
Cevaplarınız	CD ECAAdCbBeCD Aa D					

	S	D	Y	B%
Tarih-1	0	0	0	0
İlk ve Orta Çağlarda İç Asya'daki Türk siyasi teşekküllerinin güç ve yönetim yapısını açıklar.	1	0	0	0
Uyguladığı uzun vadeli stratejinin Osmanlı Devleti'nin dünya gücü haline gelmesindeki rolünü analiz eder.	1	1	0	100
Osmanlı Devleti'nin siyasi varlığına yönelik iç ve dış tehditleri analiz eder.	1	1	0	100
Büyük Millet Meclisinin açılış sürecini ve sonrasında meydana gelen gelişmeleri kavrar.	1	0	0	0
Hukuk alanında meydana gelen gelişmelerin Türk toplumunda meydana getirdiği değişimleri kavrar.	1	1	0	100
Coğrafya-1	0	0	0	0
Doğa ve İnsan Etkileşimi	1	1	0	100
Dış Kuvvetler	1	1	0	100
Nüfus Piramitleri	1	1	0	100
Uluslararası Ulaşım Hatları	1	0	1	0
Afetlerin Dağılışı ve Afetlerden Korunma Yolları	1	1	0	100
Felsefe	0	0	0	0
MÖ 6. Yüzyıl - MS 2. Yüzyıl Felsefesinin Ayrıcı Nitelikleri	1	0	1	0
Felsefi Düşünce	2	1	1	50
15. Yüzyıl - 17. Yüzyıl Felsefesinin Ortaya Çıkışı	1	1	0	100
Siyaset Felsefesi	1	1	0	100
Din Kül. ve Ahl. Bil.	0	0	0	0
Gençlik ve Değerler	1	0	0	0
Ahlaki Tutum ve Davranışlar	2	2	0	100
İslam ve İbadet	1	0	1	0
İslam Düşüncesinde İtikadi, Siyasi ve Fikhi Yorumlar	1	0	0	0

	Soru	Doğru	Yanlış	Boş	Net	Başarı
Matematik-1	30	1	5	24	-0,25	% 0
Geometri	10	0	0	10	0,00	% 0
TYT Matematik	40	1	5	34	-0,25	% 0
Cevap Anahtarı	A CEDAEBDABBCEDEBDECECECEBCEBBDCCBACECABBE					
Cevaplarınız	ae ec D d					

	S	D	Y	B%
Matematik-1	0	0	0	0
Rasyonel Sayılar	1	0	0	0
Ondalık Sayılar	1	0	0	0
Üslü İfadeler	1	0	0	0
Köklü İfadeler	1	0	0	0
Sayı Problemleri	5	0	0	0
Aralık Kavramı ve Basit Eşitsizlikler	1	0	1	0
Tek ve Çift Sayılar	1	0	1	0
Mutlak Değerli Eşitsizlikler	1	0	0	0
Birinci Dereceden Bir Bilinmeyenli Denklemler	1	0	1	0
Birinci Dereceden İki Bilinmeyenli Denklemler	1	0	1	0
Küme Problemleri	1	0	0	0
Fonksiyon Grafikleri	1	0	0	0
Koşullu Önerme ve İki Yönlü Koşullu Önerme	1	0	0	0
Merkezi Eğilim ve Yayılım Ölçüleri	1	0	0	0
Sayı Basamakları	1	0	0	0
Çarpımlara Ayırma ve Özdeşlikler	1	1	0	100
Rutin Olmayan Problemler	2	0	0	0
Yaş Problemleri	1	0	1	0
Temel Kavramlar ve Sayı Kümeleri	1	0	0	0
Hareket Problemleri	2	0	0	0

	Soru	Doğru	Yanlış	Boş	Net	Başarı
Fizik	7	0	1	6	-0,25	% 0
Kimya	7	0	1	6	-0,25	% 0
Biyoloji	6	2	0	4	2,00	% 33
TYT Fen	20	2	2	16	1,50	% 8
Cevap Anahtarı	A BEDBADDEEBBCCDADDCEB					
Cevaplarınız	ad D B					

	S	D	Y	B%
Fizik	0	0	0	0
Fiziksel nicelikleri sınıflandırır.	1	0	0	0
Yapışma (adezyon) ve birbirini tutma (kohezyon) olaylarını örneklerle açıklar.	2	0	0	0
Konum, alınan yol, yer değiştirme, hız ve hız kavramlarını birbirleri ile ilişkilendirir.	1	0	0	0
Elektrik Devreleri	1	0	0	0
Isı, sıcaklık ve iç enerji kavramlarını açıklar.	1	0	0	0
Aydınlanma	1	0	1	0
Kimya	0	0	0	0
Kimya Uygulamalarında İş Sağlığı ve Güvenliği	1	0	1	0
Elementlerin Sınıflandırılması	1	0	0	0
Zayıf Etkileşimlerin Sınıflandırılması	1	0	0	0
Mol Kavramı	1	0	0	0
Çözeltilerde Derişim	1	0	0	0
Asitler ve Bazlar	1	0	0	0
Gıdalar	1	0	0	0
Biyoloji	0	0	0	0
Karbohidratlar	1	0	0	0
Küçük Moleküllerin Taşınması	1	0	0	0
Hayvanlar	1	1	0	100
Mayoz	1	0	0	0
Cinsiyete Bağlı Kalıtım	1	0	0	0
Ekosistemde Madde ve Enerji Akışı	1	1	0	100

MANİSA / YUNUSEMRE
KEP AKADEMİ 12.EŞİT AĞIRLIK

12 - 12265
ILGIN GÖKÇE



1. Öğrenci

Sizin yeriniz
(5268.)

Sonuncu Öğrenci

Soru Doğru Yanlış Boş Net

Şube Kurum İlçe İl Genel

Öğrenci Sıra No 19 30 274 452 5268 % 46,02

Sınava Katılan Öğrenci Sayısı 71 111 678 957 11446

	Soru	Doğru	Yanlış	Boş	Net	Başarı
TYT Türkçe	40	33	7	0	31,25	% 78
Cevap Anahtarı	A CCCDBEDAACEBADDAEBDBCBDDCECDBDCEDAACDADA					
Cevaplarınız	CCCBEDAAEBEBAcDAEBDabBDDECDdBDCEdDAACDeDA					

	S	D	Y	B%
Türkçe	0	0	0	0
Sözcükte Anlam	3	3	0	100
Metne Sözcük Yerleştirme	1	1	0	100
Cümleli Yorumlama ve Açıklama	2	2	0	100
Deyimler ve Atasözleri	1	1	0	100
Seş Bilgisi - Karma	1	1	0	100
Bitişik ve Ayrı Yazılan Kelimeler	1	1	0	100
Yazım Kuralları - Karma	1	1	0	100
Virgül	1	0	1	0
EKLER VE SÖZCÜK YAPISI	1	1	0	100
Noktalama İşaretleri - Karma	1	1	0	100
Karma Dil Bilgisi	1	1	0	100
Paragrafı İkiye Ayırma	1	0	1	0
Paragrafa Özgü Soru Kökü	2	2	0	100
ANLATIM TEKNİKLERİ VE DÜŞÜNCEYİ GELİŞTİRME YOLLARI	1	1	0	100
İki Paragrafın Karşılaştırılması	2	1	1	50
Paragrafın Konusu	3	3	0	100
Paragrafa Yardımcı Düşünceler	4	4	0	100
Paragrafta Ana Düşünce (Ana Fikir)	2	0	2	0
Paragrafın Yorumlanması	4	3	1	75
Paragrafta Boş Bırakılan Yerleri Tamamlama	2	2	0	100
Paragrafta Anlatım Akışını Bozan Cümle	1	1	0	100
Diyalogta Boş Bırakılan Yerleri Tamamlama	1	0	1	0
Paragrafa Cümle Yerleştirme	1	1	0	100
Bir Paragrafa Bağlı Çoklu Sorular	6	5	1	83

	Soru	Doğru	Yanlış	Boş	Net	Başarı
Tarih-1	5	5	0	0	5,00	% 100
Coğrafya-1	5	3	2	0	2,50	% 50
Felsefe	5	4	0	1	4,00	% 80
Din Kül. ve Ahl. Bil.	5	3	2	0	2,50	% 50
Felsefe (Seçmeli)	5	0	0	5	0,00	% 0
TYT Sosyal	20	15	4	1	14,00	% 70
Cevap Anahtarı	A ACDBECAABCABBCCDDADBDAAADAA					
Cevaplarınız	ACDBECbAaCAB CDeADBa					

	S	D	Y	B%
Tarih-1	0	0	0	0
İlk ve Orta Çağlarda İç Asya'daki Türk siyasi teşekküllerinin güç ve yönetim yapısını açıklar.	1	1	0	100
Uyguladığı uzun vadeli stratejinin Osmanlı Devleti'nin dünya gücü haline gelmesindeki rolünü analiz eder.	1	1	0	100
Osmanlı Devleti'nin siyasi varlığına yönelik iç ve dış tehditleri analiz eder.	1	1	0	100
Büyük Millet Meclisinin açılış sürecini ve sonrasında meydana gelen gelişmeleri kavrar.	1	1	0	100
Hukuk alanında meydana gelen gelişmelerin Türk toplumunda meydana getirdiği değişimleri kavrar.	1	1	0	100
Coğrafya-1	0	0	0	0
Doğa ve İnsan Etkileşimi	1	1	0	100
Dış Kuvvetler	1	0	1	0
Nüfus Piramitleri	1	1	0	100
Uluslararası Ulaşım Hatları	1	0	1	0
Afetlerin Dağılışı ve Afetlerden Korunma Yolları	1	1	0	100
Felsefe	0	0	0	0
MÖ 6. Yüzyıl - MS 2. Yüzyıl Felsefesinin Ayırıcı Nitelikleri	1	1	0	100
Felsefi Düşünce	2	1	0	50
15. Yüzyıl - 17. Yüzyıl Felsefesinin Ortaya Çıkışı	1	1	0	100
Siyaset Felsefesi	1	1	0	100
Din Kül. ve Ahl. Bil.	0	0	0	0
Gençlik ve Değerler	1	0	1	0
Ahlaki Tutum ve Davranışlar	2	1	1	50
İslam ve İbadet	1	1	0	100
İslam Düşüncesinde İtikadi, Siyasi ve Fikhi Yorumlar	1	1	0	100

	Soru	Doğru	Yanlış	Boş	Net	Başarı
Matematik-1	30	3	5	22	1,75	% 6
Geometri	10	0	1	9	-0,25	% 0
TYT Matematik	40	3	6	31	1,50	% 4
Cevap Anahtarı	A CEDAEBDABBCEDEBDBCECECECBCEBBDCCBBACECABBE					
Cevaplarınız	a d aD cB Cb b					

	S	D	Y	B%
Matematik-1	0	0	0	0
Rasyonel Sayılar	1	0	0	0
Ondalık Sayılar	1	0	1	0
Üslü İfadeler	1	0	0	0
Köklü İfadeler	1	0	1	0
Sayı Problemleri	5	0	0	0
Aralık Kavramı ve Basit Eşitsizlikler	1	0	1	0
Tek ve Çift Sayılar	1	1	0	100
Mutlak Değerli Eşitsizlikler	1	0	0	0
Birinci Dereceden Bir Bilinmeyenli Denklemler	1	0	1	0
Birinci Dereceden İki Bilinmeyenli Denklemler	1	1	0	100
Küme Problemleri	1	0	0	0
Fonksiyon Grafikleri	1	0	0	0
Koşullu Önerme ve İki Yönlü Koşullu Önerme	1	0	0	0
Merkezi Eğilim ve Yayılım Ölçüleri	1	0	0	0
Sayı Basamakları	1	0	0	0
Çarpımlara Ayırma ve Özdeşlikler	1	0	0	0
Rutin Olmayan Problemler	2	0	0	0
Yaş Problemleri	1	1	0	100
Temel Kavramlar ve Sayı Kümeleri	1	0	1	0
Hareket Problemleri	2	0	0	0

	Soru	Doğru	Yanlış	Boş	Net	Başarı
Fizik	7	0	2	5	-0,50	% 0
Kimya	7	1	1	5	0,75	% 11
Biyoloji	6	0	1	5	-0,25	% 0
TYT Fen	20	1	4	15	0,00	% 0
Cevap Anahtarı	A BEDBADDEEBCCDADDCEB					
Cevaplarınız	e ad D e					

	S	D	Y	B%
Fizik	0	0	0	0
Fiziksel nicelikleri sınıflandırır.	1	0	1	0
Yapışma (adezyon) ve birbirini tutma (kohezyon) olaylarını örneklerle açıklar.	2	0	0	0
Konum, alınan yol, yer değiştirme, hız ve hız kavramlarını birbirleri ile ilişkilendirir.	1	0	0	0
Elektrik Devreleri	1	0	0	0
Isı, sıcaklık ve iç enerji kavramlarını açıklar.	1	0	0	0
Aydınlanma	1	0	1	0
Kimya	0	0	0	0
Kimya Uygulamalarında İş Sağlığı ve Güvenliği	1	0	1	0
Elementlerin Sınıflandırılması	1	0	0	0
Zayıf Etkileşimlerin Sınıflandırılması	1	0	0	0
Mol Kavramı	1	0	0	0
Çözeltilerde Derişim	1	0	0	0
Asitler ve Bazlar	1	0	0	0
Gıdalar	1	1	0	100
Biyoloji	1	0	0	0
Karbohidratlar	1	0	0	0
Küçük Moleküllerin Taşınması	1	0	0	0
Hayvanlar	1	0	0	0
Mayoz	1	0	0	0
Cinsiyete Bağlı Kalıtım	1	0	0	0
Ekosistemde Madde ve Enerji Akışı	1	0	1	0



225,763 % 74,54

MANİSA / YUNUSEMRE
KEP AKADEMİ 12.EŞİT AĞIRLIK

12 - 12148
İREM TÜRELİ

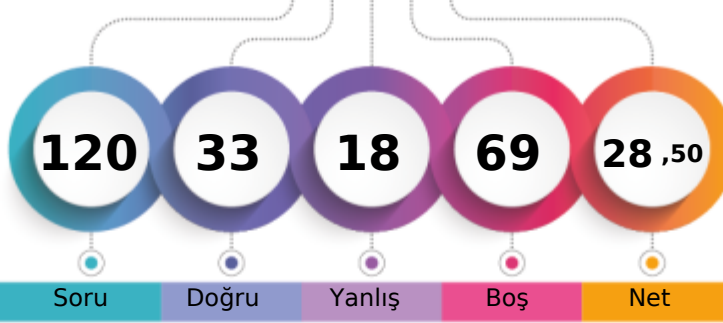

1. Öğrenci

Sizin yeriniz
(8532.)

Sonuncu Öğrenci

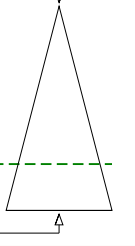

Soru Doğru Yanlış Boş Net

	Şube	Kurum	İlçe	İl	Genel
Öğrenci Sıra No	45	75	513	755	8532 % 74,54
Sınava Katılan Öğrenci Sayısı	71	111	678	957	11446

	Soru	Doğru	Yanlış	Boş	Net	Başarı
TYT Türkçe	40	20	9	11	17,75	% 44
Cevap Anahtarı	B	CDBEDACCEBADDABEDBCBDECEBDCDAACDADAAC				
Cevaplarınız		BE bCC B cDAbEdbBbDD CbBcCECa CDe A				

	S	D	Y	B%
Türkçe	0	0	0	0
Sözcükte Anlam	3	2	0	67
Metne Sözcük Yerleştirme	1	0	0	0
Cümleli Yorumlama ve Açıklama	2	1	0	50
Deyimler ve Atasözleri	1	1	0	100
Seş Bilgisi - Karma	1	0	0	0
Bitişik ve Ayrı Yazılan Kelimeler	1	0	1	0
Yazım Kuralları - Karma	1	1	0	100
Virgül	1	0	0	0
EKLER VE SÖZCÜK YAPISI	1	0	0	0
Noktalama İşaretleri - Karma	1	1	0	100
Karma Dil Bilgisi	1	0	0	0
Paragrafı İkiye Ayırma	1	0	1	0
Paragrafa Özgü Soru Kökü	2	1	0	50
ANLATIM TEKNİKLERİ VE DÜŞÜNCEYİ GELİŞTİRME YOLLARI	1	1	0	100
İki Paragrafın Karşılaştırılması	2	1	1	50
Paragrafın Konusu	3	0	1	0
Paragrafa Yardımcı Düşünceler	4	4	0	100
Paragrafa Ana Düşünce (Ana Fikir)	2	1	1	50
Paragrafın Yorumlanması	4	2	2	50
Paragrafta Boş Bırakılan Yerleri Tamamlama	2	2	0	100
Paragrafta Anlatım Akışını Bozan Cümle	1	1	0	100
Diyalogta Boş Bırakılan Yerleri Tamamlama	1	0	1	0
Paragrafa Cümle Yerleştirme	1	0	1	0
Bir Paragrafa Bağlı Çoklu Sorular	6	2	1	33

	Soru	Doğru	Yanlış	Boş	Net	Başarı
Tarih-1	5	4	0	1	4,00	% 80
Coğrafya-1	5	3	0	2	3,00	% 60
Felsefe	5	3	2	0	2,50	% 50
Din Kül. ve Ahl. Bil.	5	1	2	2	0,50	% 10
Felsefe (Seçmeli)	5	0	0	5	0,00	% 0
TYT Sosyal	20	11	4	5	10,00	% 50
Cevap Anahtarı	B	DBEACABCCABCBADBBDADAAAA				
Cevaplarınız		D EACAB C eCDBea De				

	S	D	Y	B%
Tarih-1	0	0	0	0
İlk ve Orta Çağlarda İç Asya'daki Türk siyasi teşekküllerinin güç ve yönetim yapısını açıklar.	1	1	0	100
Uyguladığı uzun vadeli stratejinin Osmanlı Devleti'nin dünya gücü haline gelmesindeki rolünü analiz eder.	1	1	0	100
Osmanlı Devleti'nin siyasi varlığına yönelik iç ve dış tehditleri analiz eder.	1	1	0	100
Büyük Millet Meclisinin açılış sürecini ve sonrasında meydana gelen gelişmeleri kavrar.	1	0	0	0
Hukuk alanında meydana gelen gelişmelerin Türk toplumunda meydana getirdiği değişimleri kavrar.	1	1	0	100
Coğrafya-1	0	0	0	0
Doğa ve İnsan Etkileşimi	1	1	0	100
Dış Kuvvetler	1	0	0	0
Nüfus Piramitleri	1	1	0	100
Uluslararası Ulaşım Hatları	1	1	0	100
Afetlerin Dağılışı ve Afetlerden Korunma Yolları	1	0	0	0
Felsefe	0	0	0	0
MÖ 6. Yüzyıl - MS 2. Yüzyıl Felsefesinin Ayırıcı Nitelikleri	1	0	1	0
Felsefi Düşünce	2	1	1	50
15. Yüzyıl - 17. Yüzyıl Felsefesinin Ortaya Çıkışı	1	1	0	100
Siyaset Felsefesi	1	1	0	100
Din Kül. ve Ahl. Bil.	0	0	0	0
Gençlik ve Değerler	1	0	0	0
Ahlaki Tutum ve Davranışlar	2	1	1	50
İslam ve İbadet	1	0	1	0
İslam Düşüncesinde İtikadi, Siyasi ve Fikhi Yorumlar	1	0	0	0

	Soru	Doğru	Yanlış	Boş	Net	Başarı
Matematik-1	30	2	5	23	0,75	% 3
Geometri	10	0	0	10	0,00	% 0
TYT Matematik	40	2	5	33	0,75	% 2
Cevap Anahtarı	B	DAEBDAECCDEDBDECECECBCEBDDCBACECABBEBB				
Cevaplarınız		d bE C ae a				

	S	D	Y	B%
Matematik-1	0	0	0	0
Rasyonel Sayılar	1	0	0	0
Ondalık Sayılar	1	1	0	100
Üslü İfadeler	1	0	0	0
Köklü İfadeler	1	0	0	0
Sayı Problemleri	5	0	2	0
Aralık Kavramı ve Basit Eşitsizlikler	1	0	0	0
Tek ve Çift Sayılar	1	0	0	0
Mutlak Değerli Eşitsizlikler	1	0	1	0
Birinci Dereceden Bir Bilinmeyenli Denklemler	1	0	0	0
Birinci Dereceden İki Bilinmeyenli Denklemler	1	0	1	0
Küme Problemleri	1	0	0	0
Fonksiyon Grafikleri	1	0	0	0
Koşullu Önerme ve İki Yönlü Koşullu Önerme	1	0	0	0
Merkezi Eğilim ve Yayılım Ölçüleri	1	0	0	0
Sayı Basamakları	1	0	0	0
Çarpımlara Ayırma ve Özdeşlikler	1	0	0	0
Rutin Olmayan Problemler	2	0	0	0
Yaş Problemleri	1	1	0	100
Temel Kavramlar ve Sayı Kümeleri	1	0	0	0
Hareket Problemleri	2	0	0	0

	Soru	Doğru	Yanlış	Boş	Net	Başarı
TYT Fen	20	0	0	20	0,00	% 0
Cevap Anahtarı	B	DBADDEBBCCDEEDCEBDA				
Cevaplarınız						

	S	D	Y	B%
Fizik	0	0	0	0
Fiziksel nicelikleri sınıflandırır.	1	0	0	0
Yapışma (adezyon) ve birbirini tutma (kohezyon) olaylarını örneklerle açıklar.	2	0	0	0
Konum, alınan yol, yer değiştirme, sürat ve hız kavramlarını birbirleri ile ilişkilendirir.	1	0	0	0
Elektrik Devreleri	1	0	0	0
Isı, sıcaklık ve iç enerji kavramlarını açıklar.	1	0	0	0
Aydınlanma	1	0	0	0
Kimya	0	0	0	0
Kimya Uygulamalarında İş Sağlığı ve Güvenliği	1	0	0	0
Elementlerin Sınıflandırılması	1	0	0	0
Zayıf Etkileşimlerin Sınıflandırılması	1	0	0	0
Mol Kavramı	1	0	0	0
Gözetilerde Derişim	1	0	0	0
Asitler ve Bazlar	1	0	0	0
Gıdalar	1	0	0	0
Biyoloji	0	0	0	0
Karbohidratlar	1	0	0	0
Küçük Moleküllerin Taşınması	1	0	0	0
Hayvanlar	1	0	0	0
Mayoz	1	0	0	0
Cinsiyete Bağlı Kalıtım	1	0	0	0
Ekosistemde Madde ve Enerji Akışı	1	0	0	0

MANİSA / YUNUSEMRE
KEP AKADEMİ 12.EŞİT AĞIRLIK

12 - 12391
İSMAİL AKDEDE

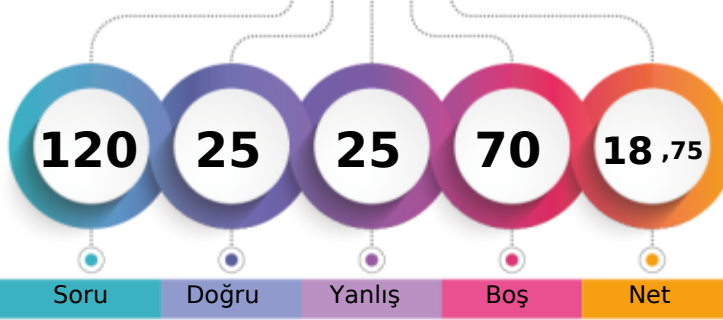

1. Öğrenci

Sizin yeriniz
(10128.)

Sonuncu Öğrenci

Soru Doğru Yanlış Boş Net

Şube Kurum İlçe İl Genel

Öğrenci Sıra No 62 97 606 871 10128 % 88,49

Sınava Katılan Öğrenci Sayısı 71 111 678 957 11446

	Soru	Doğru	Yanlış	Boş	Net	Başarı
TYT Türkçe	40	17	15	8	13,25	% 33
Cevap Anahtarı	A CCCDBEDAACEBADDAAEBDBCEBDCECDAACDADA					
Cevaplarınız	eCdDBE cAa e bD aBDabBDedcAeDCE a AeD A					

	S	D	Y	B%
Türkçe	0	0	0	0
Sözcükte Anlam	3	2	1	67
Metne Sözcük Yerleştirme	1	0	1	0
Cümleli Yorumlama ve Açıklama	2	2	0	100
Deyimler ve Atasözleri	1	1	0	100
Seş Bilgisi - Karma	1	0	0	0
Bitişik ve Ayrı Yazılan Kelimeler	1	0	1	0
Yazım Kuralları - Karma	1	1	0	100
Virgül	1	0	1	0
EKLER VE SÖZCÜK YAPISI	1	0	0	0
Noktalama İşaretleri - Karma	1	0	1	0
Karma Dil Bilgisi	1	0	0	0
Paragrafı İkiye Ayırma	1	0	1	0
Paragrafa Özgü Soru Kökü	2	1	1	50
ANLATIM TEKNİKLERİ VE DÜŞÜNCEYİ GELİŞTİRME YOLLARI	1	0	0	0
İki Paragrafın Karşılaştırılması	2	0	2	0
Paragrafın Konusu	3	1	0	33
Paragrafa Yardımcı Düşünceler	4	3	1	75
Paragrafa Ana Düşünce (Ana Fikir)	2	0	1	0
Paragrafın Yorumlanması	4	1	2	25
Paragrafta Boş Bırakılan Yerleri Tamamlama	2	2	0	100
Paragrafta Anlatım Akışını Bozan Cümle	1	0	1	0
Diyalogta Boş Bırakılan Yerleri Tamamlama	1	1	0	100
Paragrafa Cümle Yerleştirme	1	1	0	100
Bir Paragrafa Bağlı Çoklu Sorular	6	3	1	50

	Soru	Doğru	Yanlış	Boş	Net	Başarı
Tarih-1	5	3	1	1	2,75	% 55
Coğrafya-1	5	1	2	2	0,50	% 10
Felsefe	5	2	3	0	1,25	% 25
Din Kül. ve Ahl. Bil.	5	0	3	2	-0,75	% 0
Felsefe (Seçmeli)	5	0	0	5	0,00	% 0
TYT Sosyal	20	6	9	5	3,75	% 19
Cevap Anahtarı	A ACDBECAABCABBCCDDADBDAAADAA					
Cevaplarınız	dCDB C aabBeCa ee a					

	S	D	Y	B%
Tarih-1	0	0	0	0
İlk ve Orta Çağlarda İç Asya'daki Türk siyasi teşekküllerinin güç ve yönetim yapısını açıklar.	1	0	1	0
Uyguladığı uzun vadeli stratejinin Osmanlı Devleti'nin dünya gücü haline gelmesindeki rolünü analiz eder.	1	1	0	100
Osmanlı Devleti'nin siyasi varlığına yönelik iç ve dış tehditleri analiz eder.	1	1	0	100
Büyük Millet Meclisinin açılış sürecini ve sonrasında meydana gelen gelişmeleri kavrar.	1	1	0	100
Hukuk alanında meydana gelen gelişmelerin Türk toplumunda meydana getirdiği değişimleri kavrar.	1	0	0	0
Coğrafya-1	0	0	0	0
Doğa ve İnsan Etkileşimi	1	1	0	100
Dış Kuvvetler	1	0	0	0
Nüfus Piramitleri	1	0	0	0
Uluslararası Ulaşım Hatları	1	0	1	0
Afetlerin Dağılışı ve Afetlerden Korunma Yolları	1	0	1	0
Felsefe	0	0	0	0
MÖ 6. Yüzyıl - MS 2. Yüzyıl Felsefesinin Ayırıcı Nitelikleri	1	0	1	0
Felsefi Düşünce	2	1	1	50
15. Yüzyıl - 17. Yüzyıl Felsefesinin Ortaya Çıkışı	1	1	0	100
Siyaset Felsefesi	1	0	1	0
Din Kül. ve Ahl. Bil.	0	0	0	0
Gençlik ve Değerler	1	0	0	0
Ahlaki Tutum ve Davranışlar	2	0	2	0
İslam ve İbadet	1	0	1	0
İslam Düşüncesinde İtikadi, Siyasi ve Fikhi Yorumlar	1	0	0	0

	Soru	Doğru	Yanlış	Boş	Net	Başarı
Matematik-1	30	2	1	27	1,75	% 6
Geometri	10	0	0	10	0,00	% 0
TYT Matematik	40	2	1	37	1,75	% 4
Cevap Anahtarı	A CEDAEBDABBCEDEBDECECECEBCEBBDCCBACECABBE					
Cevaplarınız	c C C					

	S	D	Y	B%
Matematik-1	0	0	0	0
Rasyonel Sayılar	1	0	0	0
Ondalık Sayılar	1	0	0	0
Üslü İfadeler	1	0	0	0
Köklü İfadeler	1	0	0	0
Sayı Problemleri	5	1	1	20
Aralık Kavramı ve Basit Eşitsizlikler	1	0	0	0
Tek ve Çift Sayılar	1	0	0	0
Mutlak Değerli Eşitsizlikler	1	0	0	0
Birinci Dereceden Bir Bilinmeyenli Denklemler	1	0	0	0
Birinci Dereceden İki Bilinmeyenli Denklemler	1	0	0	0
Küme Problemleri	1	0	0	0
Fonksiyon Grafikleri	1	0	0	0
Koşullu Önerme ve İki Yönlü Koşullu Önerme	1	0	0	0
Merkezi Eğilim ve Yayılım Ölçüleri	1	0	0	0
Sayı Basamakları	1	0	0	0
Çarpımlara Ayırma ve Özdeşlikler	1	0	0	0
Rutin Olmayan Problemler	2	0	0	0
Yaş Problemleri	1	0	0	0
Temel Kavramlar ve Sayı Kümeleri	1	0	0	0
Hareket Problemleri	2	1	0	50

	Soru	Doğru	Yanlış	Boş	Net	Başarı
TYT Fen	20	0	0	20	0,00	% 0
Cevap Anahtarı	A BEDBADDEEBBCCDADDCEB					
Cevaplarınız						

	S	D	Y	B%
Fizik	0	0	0	0
Fiziksel nicelikleri sınıflandırır.	1	0	0	0
Yapışma (adezyon) ve birbirini tutma (kohezyon) olaylarını örneklerle açıklar.	2	0	0	0
Konum, alınan yol, yer değiştirme, hız ve hız kavramlarını birbirleri ile ilişkilendirir.	1	0	0	0
Elektrik Devreleri	1	0	0	0
Isı, sıcaklık ve iç enerji kavramlarını açıklar.	1	0	0	0
Aydınlanma	1	0	0	0
Kimya	0	0	0	0
Kimya Uygulamalarında İş Sağlığı ve Güvenliği	1	0	0	0
Elementlerin Sınıflandırılması	1	0	0	0
Zayıf Etkileşimlerin Sınıflandırılması	1	0	0	0
Mol Kavramı	1	0	0	0
Gözetilerde Derişim	1	0	0	0
Asitler ve Bazlar	1	0	0	0
Gıdalar	1	0	0	0
Biyoloji	0	0	0	0
Karbohidratlar	1	0	0	0
Küçük Moleküllerin Taşınması	1	0	0	0
Hayvanlar	1	0	0	0
Mayoz	1	0	0	0
Cinsiyete Bağlı Kalıtım	1	0	0	0
Ekosistemde Madde ve Enerji Akışı	1	0	0	0

MANİSA / YUNUSEMRE
KEP AKADEMİ 12.EŞİT AĞIRLIK

12 - 0
KAAN MALÇOK

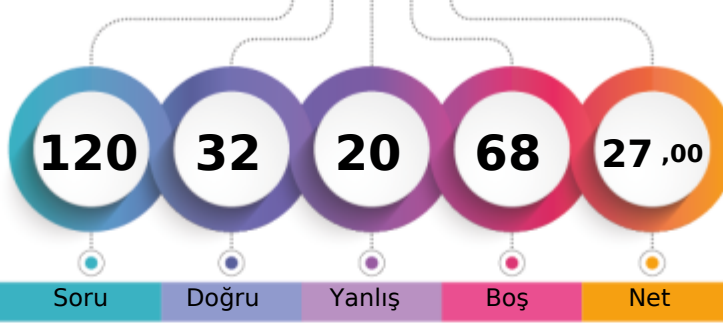

1. Öğrenci

Sizin yeriniz
(8810.)

Sonuncu Öğrenci

↑

Soru

Doğru

Yanlış

Boş

Net

Şube

Kurum

İlçe

İl

Genel

Öğrenci Sıra No

49

80

531

777

8810

% 76,97

Sınava Katılan Öğrenci Sayısı

71

111

678

957

11446

	Soru	Doğru	Yanlış	Boş	Net	Başarı
TYT Türkçe	40	20	12	8	17,00	% 43
Cevap Anahtarı	A	CCDCBDEAACEBADDAAEBDBCEBDDCEACBDCEDAACDADA				
Cevaplarınız		eCCDBd edcB DDAaeDBC Ddc dBeCECDAA ce				

	S	D	Y	B%
Türkçe	0	0	0	0
Sözcükte Anlam	3	2	1	67
Metne Sözcük Yerleştirme	1	1	0	100
Cümleyi Yorumlama ve Açıklama	2	2	0	100
Deyimler ve Atasözleri	1	0	1	0
Seş Bilgisi - Karma	1	0	0	0
Bitişik ve Ayrı Yazılan Kelimeler	1	0	0	0
Yazım Kuralları - Karma	1	0	1	0
Virgül	1	0	1	0
EKLER VE SÖZCÜK YAPISI	1	0	1	0
Noktalama İşaretleri - Karma	1	1	0	100
Karma Dil Bilgisi	1	0	0	0
Paragrafı İkiye Ayırma	1	1	0	100
Paragrafa Özgü Soru Kökü	2	1	1	50
ANLATIM TEKNİKLERİ VE DÜŞÜNCEYİ GELİŞTİRME YOLLARI	1	1	0	100
İki Paragrafın Karşılaştırılması	2	1	1	50
Paragrafın Konusu	3	1	1	33
Paragrafa Yardımcı Düşünceler	4	3	1	75
Paragrafa Ana Düşünce (Ana Fikir)	2	2	0	100
Paragrafın Yorumlanması	4	2	1	50
Paragrafta Boş Bırakılan Yerleri Tamamlama	2	2	0	100
Paragrafta Anlatım Akışını Bozan Cümle	1	0	0	0
Diyalogta Boş Bırakılan Yerleri Tamamlama	1	0	1	0
Paragrafa Cümle Yerleştirme	1	0	1	0
Bir Paragrafa Bağlı Çoklu Sorular	6	1	2	17

	Soru	Doğru	Yanlış	Boş	Net	Başarı
Tarih-1	5	2	2	1	1,50	% 30
Coğrafya-1	5	2	2	1	1,50	% 30
Felsefe	5	3	1	1	2,75	% 55
Din Kül. ve Ahl. Bil.	5	4	1	0	3,75	% 75
Felsefe (Seçmeli)	5	0	0	5	0,00	% 0
TYT Sosyal	20	11	6	3	9,50	% 48
Cevap Anahtarı	A	ACDBECAABCABBCCDDADBDAAADAA				
Cevaplarınız		cCDe C daCAB eDDAeBD				

	S	D	Y	B%
Tarih-1	0	0	0	0
İlk ve Orta Çağlarda İç Asya'daki Türk siyasi teşekküllerinin güç ve yönetim yapısını açıklar.	1	0	1	0
Uyguladığı uzun vadeli stratejinin Osmanlı Devleti'nin dünya gücü haline gelmesindeki rolünü analiz eder.	1	1	0	100
Osmanlı Devleti'nin siyasi varlığına yönelik iç ve dış tehditleri analiz eder.	1	1	0	100
Büyük Millet Meclisinin açılış sürecini ve sonrasında meydana gelen gelişmeleri kavrar.	1	0	1	0
Hukuk alanında meydana gelen gelişmelerin Türk toplumunda meydana getirdiği değişimleri kavrar.	1	0	0	0
Coğrafya-1	0	0	0	0
Doğa ve İnsan Etkileşimi	1	1	0	100
Dış Kuvvetler	1	0	0	0
Nüfus Piramitleri	1	0	1	0
Uluslararası Ulaşım Hatları	1	0	1	0
Afetlerin Dağılışı ve Afetlerden Korunma Yolları	1	1	0	100
Felsefe	0	0	0	0
MÖ 6. Yüzyıl - MS 2. Yüzyıl Felsefesinin Ayrıcı Nitelikleri	1	1	0	100
Felsefi Düşünce	2	1	0	50
15. Yüzyıl - 17. Yüzyıl Felsefesinin Ortaya Çıkışı	1	0	1	0
Siyaset Felsefesi	1	1	0	100
Din Kül. ve Ahl. Bil.	0	0	0	0
Gençlik ve Değerler	1	1	0	100
Ahlaki Tutum ve Davranışlar	2	2	0	100
İslam ve İbadet	1	0	1	0
İslam Düşüncesinde İtikadi, Siyasi ve Fikhi Yorumlar	1	1	0	100

	Soru	Doğru	Yanlış	Boş	Net	Başarı
Matematik-1	30	0	1	29	-0,25	% 0
Geometri	10	0	0	10	0,00	% 0
TYT Matematik	40	0	1	39	-0,25	% 0
Cevap Anahtarı	A	CEDAEBDABBCEDEBDBCECECEBCEBBDCCBACECABBE				
Cevaplarınız		d				

	S	D	Y	B%
Matematik-1	0	0	0	0
Rasyonel Sayılar	1	0	0	0
Ondalık Sayılar	1	0	0	0
Üslü İfadeler	1	0	0	0
Köklü İfadeler	1	0	0	0
Sayı Problemleri	5	0	1	0
Aralık Kavramı ve Basit Eşitsizlikler	1	0	0	0
Tek ve Çift Sayılar	1	0	0	0
Mutlak Değerli Eşitsizlikler	1	0	0	0
Birinci Dereceden Bir Bilinmeyenli Denklemler	1	0	0	0
Birinci Dereceden İki Bilinmeyenli Denklemler	1	0	0	0
Küme Problemleri	1	0	0	0
Fonksiyon Grafikleri	1	0	0	0
Koşullu Önerme ve İki Yönlü Koşullu Önerme	1	0	0	0
Merkezi Eğilim ve Yayılım Ölçüleri	1	0	0	0
Sayı Basamakları	1	0	0	0
Çarpımlara Ayırma ve Özdeşlikler	1	0	0	0
Rutin Olmayan Problemler	2	0	0	0
Yaş Problemleri	1	0	0	0
Temel Kavramlar ve Sayı Kümeleri	1	0	0	0
Hareket Problemleri	2	0	0	0

	Soru	Doğru	Yanlış	Boş	Net	Başarı
Fizik	7	0	0	7	0,00	% 0
Kimya	7	0	1	6	-0,25	% 0
Biyoloji	6	1	0	5	1,00	% 17
TYT Fen	20	1	1	18	0,75	% 4
Cevap Anahtarı	A	BEDBADDEEBBCCDADDCEB				
Cevaplarınız		b		B		

	S	D	Y	B%
Fizik	0	0	0	0
Fiziksel nicelikleri sınıflandırır.	1	0	0	0
Yapışma (adezyon) ve birbirini tutma (kohezyon) olaylarını örneklerle açıklar.	2	0	0	0
Konum, alınan yol, yer değiştirme, hız ve hız kavramlarını birbirleri ile ilişkilendirir.	1	0	0	0
Elektrik Devreleri	1	0	0	0
Isı, sıcaklık ve iç enerji kavramlarını açıklar.	1	0	0	0
Aydınlanma	1	0	0	0
Kimya	0	0	0	0
Kimya Uygulamalarında İş Sağlığı ve Güvenliği	1	0	1	0
Elementlerin Sınıflandırılması	1	0	0	0
Zayıf Etkileşimlerin Sınıflandırılması	1	0	0	0
Mol Kavramı	1	0	0	0
Çözeltilerde Derişim	1	0	0	0
Asitler ve Bazlar	1	0	0	0
Gıdalar	1	0	0	0
Biyoloji	0	0	0	0
Karbohidratlar	1	0	0	0
Küçük Moleküllerin Taşınması	1	0	0	0
Hayvanlar	1	0	0	0
Mayoz	1	0	0	0
Cinsiyete Bağlı Kalıtım	1	0	0	0
Ekosistemde Madde ve Enerji Akışı	1	1	0	100

MANİSA / YUNUSEMRE
KEP AKADEMİ 12.EŞİT AĞIRLIK

12 - 12336
KAAN ŞENGÜL

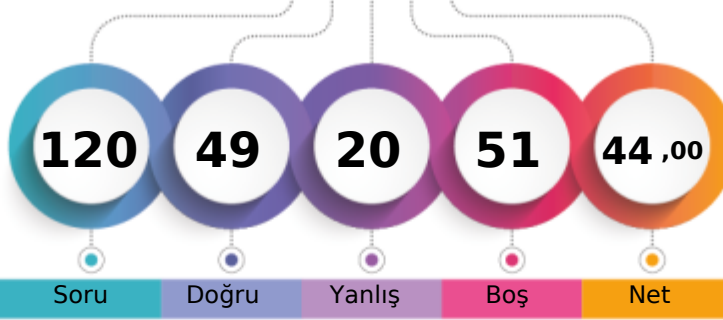

1. Öğrenci

Sizin yeriniz
(5695.)

Sonuncu Öğrenci

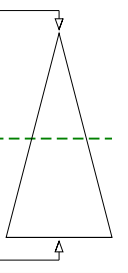

Soru Doğru Yanlış Boş Net

Şube Kurum İlçe İl Genel

Öğrenci Sıra No 21 34 300 486 5695 % 49,76

Sınava Katılan Öğrenci Sayısı 71 111 678 957 11446

	Soru	Doğru	Yanlış	Boş	Net	Başarı
TYT Türkçe	40	26	12	2	23,00	% 58
Cevap Anahtarı	A CCCDBEDAACEBADDAAEBDBCBDDCEABDCECDAAACDADA					
Cevaplarınız	CeC Bdac edBacDa dBDBCBDDECDDBCECaAACceDA					

	S	D	Y	B%
Türkçe	0	0	0	0
Sözcükte Anlam	3	2	1	67
Metne Sözcük Yerleştirme	1	1	0	100
Cümleli Yorumlama ve Açıklama	2	1	0	50
Deyimler ve Atasözleri	1	0	1	0
Seş Bilgisi - Karma	1	0	1	0
Bitişik ve Ayrı Yazılan Kelimeler	1	0	1	0
Yazım Kuralları - Karma	1	0	0	0
Virgül	1	0	1	0
EKLER VE SÖZCÜK YAPISI	1	0	1	0
Noktalama İşaretleri - Karma	1	1	0	100
Karma Dil Bilgisi	1	1	0	100
Paragrafı İkiye Ayırma	1	0	1	0
Paragrafa Özgü Soru Kökü	2	2	0	100
ANLATIM TEKNİKLERİ VE DÜŞÜNCEYİ GELİŞTİRME YOLLARI	1	1	0	100
İki Paragrafın Karşılaştırılması	2	1	1	50
Paragrafın Konusu	3	3	0	100
Paragrafa Yardımcı Düşünceler	4	3	1	75
Paragrafa Ana Düşünce (Ana Fikir)	2	2	0	100
Paragrafın Yorumlanması	4	2	2	50
Paragrafta Boş Bırakılan Yerleri Tamamlama	2	2	0	100
Paragrafta Anlatım Akışını Bozan Cümle	1	1	0	100
Diyalogta Boş Bırakılan Yerleri Tamamlama	1	0	1	0
Paragrafa Cümle Yerleştirme	1	1	0	100
Bir Paragrafa Bağlı Çoklu Sorular	6	4	2	67

	Soru	Doğru	Yanlış	Boş	Net	Başarı
Tarih-1	5	4	1	0	3,75	% 75
Coğrafya-1	5	3	1	1	2,75	% 55
Felsefe	5	3	2	0	2,50	% 50
Din Kül. ve Ahl. Bil.	5	4	1	0	3,75	% 75
Felsefe (Seçmeli)	5	0	0	5	0,00	% 0
TYT Sosyal	20	14	5	1	12,75	% 64
Cevap Anahtarı	A ACDBECAABCABBCCDDADBDAAADAA					
Cevaplarınız	ACDdECbA CeBeCDDAaBD					

	S	D	Y	B%
Tarih-1	0	0	0	0
İlk ve Orta Çağlarda İç Asya'daki Türk siyasi teşekküllerinin güç ve yönetim yapısını açıklar.	1	1	0	100
Uyguladığı uzun vadeli stratejinin Osmanlı Devleti'nin dünya gücü haline gelmesindeki rolünü analiz eder.	1	1	0	100
Osmanlı Devleti'nin siyasi varlığına yönelik iç ve dış tehditleri analiz eder.	1	1	0	100
Büyük Millet Meclisinin açılış sürecini ve sonrasında meydana gelen gelişmeleri kavrar.	1	0	1	0
Hukuk alanında meydana gelen gelişmelerin Türk toplumunda meydana getirdiği değişimleri kavrar.	1	1	0	100
Coğrafya-1	0	0	0	0
Doğa ve İnsan Etkileşimi	1	1	0	100
Dış Kuvvetler	1	0	1	0
Nüfus Piramitleri	1	1	0	100
Uluslararası Ulaşım Hatları	1	0	0	0
Afetlerin Dağılışı ve Afetlerden Korunma Yolları	1	1	0	100
Felsefe	0	0	0	0
MÖ 6. Yüzyıl - MS 2. Yüzyıl Felsefesinin Ayırıcı Nitelikleri	1	0	1	0
Felsefi Düşünce	2	1	1	50
15. Yüzyıl - 17. Yüzyıl Felsefesinin Ortaya Çıkışı	1	1	0	100
Siyaset Felsefesi	1	1	0	100
Din Kül. ve Ahl. Bil.	0	0	0	0
Gençlik ve Değerler	1	1	0	100
Ahlaki Tutum ve Davranışlar	2	2	0	100
İslam ve İbadet	1	0	1	0
İslam Düşüncesinde İtikadi, Siyasi ve Fikhi Yorumlar	1	1	0	100

	Soru	Doğru	Yanlış	Boş	Net	Başarı
Matematik-1	30	9	3	18	8,25	% 28
Geometri	10	0	0	10	0,00	% 0
TYT Matematik	40	9	3	28	8,25	% 21
Cevap Anahtarı	A CEDAEBDABBCEDEBDECECECEBCEBBDCCBACECABBE					
Cevaplarınız	C cBD Bd E Ca C E B					

	S	D	Y	B%
Matematik-1	0	0	0	0
Rasyonel Sayılar	1	1	0	100
Ondalık Sayılar	1	0	0	0
Üslü İfadeler	1	0	0	0
Köklü İfadeler	1	0	0	0
Sayı Problemleri	5	2	1	40
Aralık Kavramı ve Basit Eşitsizlikler	1	1	0	100
Tek ve Çift Sayılar	1	1	0	100
Mutlak Değerli Eşitsizlikler	1	0	0	0
Birinci Dereceden Bir Bilinmeyenli Denklemler	1	0	0	0
Birinci Dereceden İki Bilinmeyenli Denklemler	1	1	0	100
Küme Problemleri	1	0	1	0
Fonksiyon Grafikleri	1	0	0	0
Koşullu Önerme ve İki Yönlü Koşullu Önerme	1	0	0	0
Merkezi Eğilim ve Yayılım Ölçüleri	1	0	0	0
Sayı Basamakları	1	0	0	0
Çarpımlara Ayırma ve Özdeşlikler	1	0	0	0
Rutin Olmayan Problemler	2	1	0	50
Yaş Problemleri	1	1	0	100
Temel Kavramlar ve Sayı Kümeleri	1	0	1	0
Hareket Problemleri	2	0	0	0

	Soru	Doğru	Yanlış	Boş	Net	Başarı
TYT Fen	20	0	0	20	0,00	% 0
Cevap Anahtarı	A BEDBADDEEBBCCDADDCEB					
Cevaplarınız						

	S	D	Y	B%
Fizik	0	0	0	0
Fiziksel nicelikleri sınıflandırır.	1	0	0	0
Yapışma (adezyon) ve birbirini tutma (kohezyon) olaylarını örneklerle açıklar.	2	0	0	0
Konum, alınan yol, yer değiştirme, sürat ve hız kavramlarını birbirleri ile ilişkilendirir.	1	0	0	0
Elektrik Devreleri	1	0	0	0
Isı, sıcaklık ve iç enerji kavramlarını açıklar.	1	0	0	0
Aydınlanma	1	0	0	0
Kimya	0	0	0	0
Kimya Uygulamalarında İş Sağlığı ve Güvenliği	1	0	0	0
Elementlerin Sınıflandırılması	1	0	0	0
Zayıf Etkileşimlerin Sınıflandırılması	1	0	0	0
Mol Kavramı	1	0	0	0
Gözetilerde Derişim	1	0	0	0
Asitler ve Bazlar	1	0	0	0
Gıdalar	1	0	0	0
Biyoloji	0	0	0	0
Karbohidratlar	1	0	0	0
Küçük Moleküllerin Taşınması	1	0	0	0
Hayvanlar	1	0	0	0
Mayoz	1	0	0	0
Cinsiyete Bağlı Kalıtım	1	0	0	0
Ekosistemde Madde ve Enerji Akışı	1	0	0	0



256,595 % 57,60

MANİSA / YUNUSEMRE
KEP AKADEMİ 12.EŞİT AĞIRLIK

12 - 12376
LARA ÜTÜK

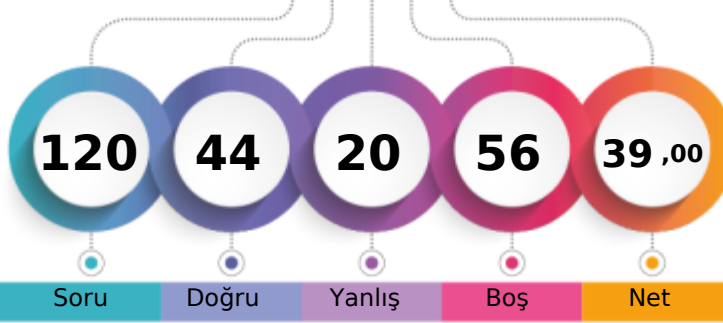

1. Öğrenci

Sizin yeriniz
(6593.)

Sonuncu Öğrenci

Soru Doğru Yanlış Boş Net

Şube Kurum İlçe İl Genel

Öğrenci Sıra No 25 43 366 571 6593 % 57,60

Sınava Katılan Öğrenci Sayısı 71 111 678 957 11446

	Soru	Doğru	Yanlış	Boş	Net	Başarı
TYT Türkçe	40	27	10	3	24,50	% 61
Cevap Anahtarı	B	CDBEDACCEBADD AEBDBCBDE CABDCECDAAACDADAAC				
Cevaplarınız		CDBEa CCEBdcDAdedBCBDBDebbBeCECaAAcEa A C				

	S	D	Y	B%
Türkçe	0	0	0	0
Sözcükte Anlam	3	3	0	100
Metne Sözcük Yerleştirme	1	1	0	100
Cümleli Yorumlama ve Açıklama	2	2	0	100
Deyimler ve Atasözleri	1	1	0	100
Seş Bilgisi - Karma	1	0	1	0
Bitişik ve Ayrı Yazılan Kelimeler	1	0	0	0
Yazım Kuralları - Karma	1	0	0	0
Virgül	1	1	0	100
EKLER VE SÖZCÜK YAPISI	1	1	0	100
Noktalama İşaretleri - Karma	1	1	0	100
Karma Dil Bilgisi	1	0	1	0
Paragrafı İkiye Ayırma	1	0	1	0
Paragrafa Özgü Soru Kökü	2	2	0	100
ANLATIM TEKNİKLERİ VE DÜŞÜNCEYİ GELİŞTİRME YOLLARI	1	1	0	100
İki Paragrafın Karşılaştırılması	2	1	1	50
Paragrafın Konusu	3	1	1	33
Paragrafa Yardımcı Düşünceler	4	3	1	75
Paragrafa Ana Düşünce (Ana Fikir)	2	2	0	100
Paragrafın Yorumlanması	4	3	1	75
Paragrafta Boş Bırakılan Yerleri Tamamlama	2	2	0	100
Paragrafta Anlatım Akışını Bozan Cümle	1	0	1	0
Diyalogta Boş Bırakılan Yerleri Tamamlama	1	0	1	0
Paragrafa Cümle Yerleştirme	1	0	1	0
Bir Paragrafa Bağlı Çoklu Sorular	6	4	1	67

	Soru	Doğru	Yanlış	Boş	Net	Başarı
Tarih-1	5	1	4	0	0,00	% 0
Coğrafya-1	5	1	4	0	0,00	% 0
Felsefe	5	4	1	0	3,75	% 75
Din Kül. ve Ahl. Bil.	5	4	0	1	4,00	% 80
Felsefe (Seçmeli)	5	0	0	5	0,00	% 0
TYT Sosyal	20	10	9	1	7,75	% 39
Cevap Anahtarı	B	DBEACABCCABCDABDBDADAAAA				
Cevaplarınız		bedAbddaCeBCDBeDBD D				

	S	D	Y	B%
Tarih-1	0	0	0	0
İlk ve Orta Çağlarda İç Asya'daki Türk siyasi teşekküllerinin güç ve yönetim yapısını açıklar.	1	1	0	100
Uyguladığı uzun vadeli stratejinin Osmanlı Devleti'nin dünya gücü haline gelmesindeki rolünü analiz eder.	1	0	1	0
Osmanlı Devleti'nin siyasi varlığına yönelik iç ve dış tehditleri analiz eder.	1	0	1	0
Büyük Millet Meclisinin açılış sürecini ve sonrasında meydana gelen gelişmeleri kavrar.	1	0	1	0
Hukuk alanında meydana gelen gelişmelerin Türk toplumunda meydana getirdiği değişimleri kavrar.	1	0	1	0
Coğrafya-1	0	0	0	0
Doğa ve İnsan Etkileşimi	1	1	0	100
Dış Kuvvetler	1	0	1	0
Nüfus Piramitleri	1	0	1	0
Uluslararası Ulaşım Hatları	1	0	1	0
Afetlerin Dağılışı ve Afetlerden Korunma Yolları	1	0	1	0
Felsefe	0	0	0	0
MÖ 6. Yüzyıl - MS 2. Yüzyıl Felsefesinin Ayrıcı Nitelikleri	1	0	1	0
Felsefi Düşünce	2	2	0	100
15. Yüzyıl - 17. Yüzyıl Felsefesinin Ortaya Çıkışı	1	1	0	100
Siyaset Felsefesi	1	1	0	100
Din Kül. ve Ahl. Bil.	0	0	0	0
Gençlik ve Değerler	1	1	0	100
Ahlaki Tutum ve Davranışlar	2	1	0	50
İslam ve İbadet	1	1	0	100
İslam Düşüncesinde İtikadi, Siyasi ve Fikhi Yorumlar	1	1	0	100

	Soru	Doğru	Yanlış	Boş	Net	Başarı
Matematik-1	30	7	1	22	6,75	% 23
Geometri	10	0	0	10	0,00	% 0
TYT Matematik	40	7	1	32	6,75	% 17
Cevap Anahtarı	B	DAEBDAECCDEDBDECECECBEBBDCBBACECABBEBB				
Cevaplarınız		dDAECC ED				

	S	D	Y	B%
Matematik-1	0	0	0	0
Rasyonel Sayılar	1	1	0	100
Ondalık Sayılar	1	1	0	100
Üslü İfadeler	1	0	0	0
Köklü İfadeler	1	0	0	0
Sayı Problemleri	5	0	0	0
Aralık Kavramı ve Basit Eşitsizlikler	1	0	1	0
Tek ve Çift Sayılar	1	1	0	100
Mutlak Değerli Eşitsizlikler	1	1	0	100
Birinci Dereceden Bir Bilinmeyenli Denklemler	1	0	0	0
Birinci Dereceden İki Bilinmeyenli Denklemler	1	0	0	0
Küme Problemleri	1	1	0	100
Fonksiyon Grafikleri	1	0	0	0
Koşullu Önerme ve İki Yönlü Koşullu Önerme	1	1	0	100
Merkezi Eğilim ve Yayılım Ölçüleri	1	1	0	100
Sayı Basamakları	1	0	0	0
Çarpımlara Ayırma ve Özdeşlikler	1	0	0	0
Rutin Olmayan Problemler	2	0	0	0
Yaş Problemleri	1	0	0	0
Temel Kavramlar ve Sayı Kümeleri	1	0	0	0
Hareket Problemleri	2	0	0	0

	Soru	Doğru	Yanlış	Boş	Net	Başarı
TYT Fen	20	0	0	20	0,00	% 0
Cevap Anahtarı	B	DBADDEBBCCDEEDCEBDA				
Cevaplarınız						

	S	D	Y	B%
Fizik	0	0	0	0
Fiziksel nicelikleri sınıflandırır.	1	0	0	0
Yapışma (adezyon) ve birbirini tutma (kohezyon) olaylarını örneklerle açıklar.	2	0	0	0
Konum, alınan yol, yer değiştirme, sürat ve hız kavramlarını birbirleri ile ilişkilendirir.	1	0	0	0
Elektrik Devreleri	1	0	0	0
Isı, sıcaklık ve iç enerji kavramlarını açıklar.	1	0	0	0
Aydınlanma	1	0	0	0
Kimya	0	0	0	0
Kimya Uygulamalarında İş Sağlığı ve Güvenliği	1	0	0	0
Elementlerin Sınıflandırılması	1	0	0	0
Zayıf Etkileşimlerin Sınıflandırılması	1	0	0	0
Mol Kavramı	1	0	0	0
Çözeltilerde Derişim	1	0	0	0
Asitler ve Bazlar	1	0	0	0
Gıdalar	1	0	0	0
Biyoloji	0	0	0	0
Karbohidratlar	1	0	0	0
Küçük Moleküllerin Taşınması	1	0	0	0
Hayvanlar	1	0	0	0
Mayoz	1	0	0	0
Cinsiyete Bağlı Kalıtım	1	0	0	0
Ekosistemde Madde ve Enerji Akışı	1	0	0	0

MANİSA / YUNUSEMRE
KEP AKADEMİ 12.EŞİT AĞIRLIK

12 - 12278
LEYLA NAZ ÖZDEMİR

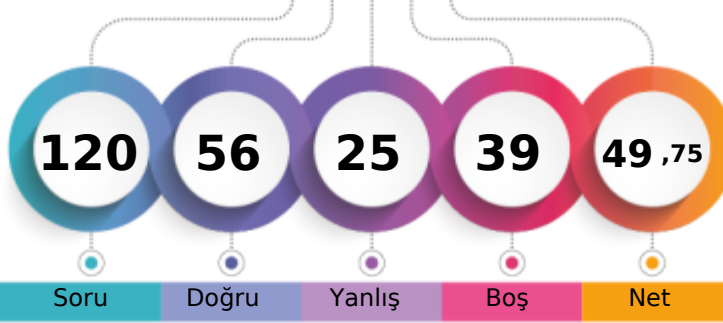

1. Öğrenci

Sizin yeriniz
(4732.)

Sonuncu Öğrenci

Soru

Doğru

Yanlış

Boş

Net

Şube

Kurum

İlçe

İl

Genel

Öğrenci Sıra No

15

23

243

415

4732 % 41,34

Sınava Katılan Öğrenci Sayısı

71

111

678

957

11446

	Soru	Doğru	Yanlış	Boş	Net	Başarı
TYT Türkçe	40	29	9	2	26,75	% 67
Cevap Anahtarı	B	CDBEDACCEBADDAAEBDBCEBDEECABDCECAACDADAAC				
Cevaplarınız		CaBEDACCEBdCdAaBDBeBDDEaABDCECaA DeDaEc				

	S	D	Y	B	%
Türkçe	0	0	0	0	0
Sözcükte Anlam	3	2	0	67	
Metne Sözcük Yerleştirme	1	1	0	100	
Cümleli Yorumlama ve Açıklama	2	1	1	50	
Deyimler ve Atasözleri	1	1	0	100	
Seş Bilgisi - Karma	1	1	0	100	
Bitişik ve Ayrı Yazılan Kelimeler	1	1	0	100	
Yazım Kuralları - Karma	1	0	1	0	
Virgül	1	1	0	100	
EKLER VE SÖZCÜK YAPISI	1	1	0	100	
Noktalamla İşaretleri - Karma	1	1	0	100	
Karma Dil Bilgisi	1	0	1	0	
Paragrafı İkiye Ayırma	1	0	1	0	
Paragrafa Özgü Soru Kökü	2	2	0	100	
ANLATIM TEKNİKLERİ VE DÜŞÜNCEYİ GELİŞTİRME YOLLARI	1	1	0	100	
İki Paragrafın Karşılaştırılması	2	1	1	50	
Paragrafın Konusu	3	3	0	100	
Paragrafta Yardımcı Düşünceler	4	4	0	100	
Paragrafta Ana Düşünce (Ana Fikir)	2	1	1	50	
Paragrafın Yorumlanması	4	2	2	50	
Paragrafta Boş Bırakılan Yerleri Tamamlama	2	2	0	100	
Paragrafta Anlatım Akışını Bozan Cümle	1	0	1	0	
Diyalogta Boş Bırakılan Yerleri Tamamlama	1	1	0	100	
Paragrafa Cümle Yerleştirme	1	1	0	100	
Bir Paragrafa Bağlı Çoklu Sorular	6	3	1	50	

	Soru	Doğru	Yanlış	Boş	Net	Başarı
Tarih-1	5	2	2	1	1,50	% 30
Coğrafya-1	5	3	2	0	2,50	% 50
Felsefe	5	4	1	0	3,75	% 75
Din Kül. ve Ahl. Bil.	5	4	1	0	3,75	% 75
Felsefe (Seçmeli)	5	0	0	5	0,00	% 0
TYT Sosyal	20	13	6	1	11,50	% 58
Cevap Anahtarı	B	DBEACABCCBACDBADBDDADAAAA				
Cevaplarınız		b cACABeCeBCDBeaBDAD				

	S	D	Y	B	%
Tarih-1	0	0	0	0	0
İlk ve Orta Çağlarda İç Asya'daki Türk siyasi teşekküllerinin güç ve yönetim yapısını açıklar.	1	1	0	100	
Uyguladığı uzun vadeli stratejinin Osmanlı Devleti'nin dünya gücü haline gelmesindeki rolünü analiz eder.	1	1	0	100	
Osmanlı Devleti'nin siyasi varlığına yönelik iç ve dış tehditleri analiz eder.	1	0	1	0	
Büyük Millet Meclisinin açılış sürecini ve sonrasında meydana gelen gelişmeleri kavrar.	1	0	0	0	
Hukuk alanında meydana gelen gelişmelerin Türk toplumunda meydana getirdiği değişimleri kavrar.	1	0	1	0	
Coğrafya-1	0	0	0	0	0
Doğa ve İnsan Etkileşimi	1	1	0	100	
Dış Kuvvetler	1	0	1	0	
Nüfus Piramitleri	1	1	0	100	
Uluslararası Ulaşım Hatları	1	1	0	100	
Afetlerin Dağılışı ve Afetlerden Korunma Yolları	1	0	1	0	
Felsefe	0	0	0	0	0
MÖ 6. Yüzyıl - MS 2. Yüzyıl Felsefesinin Ayırıcı Nitelikleri	1	0	1	0	
Felsefi Düşünce	2	2	0	100	
15. Yüzyıl - 17. Yüzyıl Felsefesinin Ortaya Çıkışı	1	1	0	100	
Siyaset Felsefesi	1	1	0	100	
Din Kül. ve Ahl. Bil.	0	0	0	0	0
Gençlik ve Değerler	1	1	0	100	
Ahlaki Tutum ve Davranışlar	2	2	0	100	
İslam ve İbadet	1	0	1	0	
İslam Düşüncesinde İtikadi, Siyasi ve Fikhi Yorumlar	1	1	0	100	

	Soru	Doğru	Yanlış	Boş	Net	Başarı
Matematik-1	30	8	6	16	6,50	% 22
Geometri	10	1	0	9	1,00	% 10
TYT Matematik	40	9	6	25	7,50	% 19
Cevap Anahtarı	B	DAEBDAECCDEDBDECECECBCEBDDCBACECABBEBB				
Cevaplarınız		e baaeEC ED Cd B C B E				

	S	D	Y	B	%
Matematik-1	0	0	0	0	0
Rasyonel Sayılar	1	1	0	100	
Ondalık Sayılar	1	1	0	100	
Üslü İfadeler	1	0	1	0	
Köklü İfadeler	1	0	0	0	
Sayı Problemleri	5	0	1	0	
Aralık Kavramı ve Basit Eşitsizlikler	1	0	1	0	
Tek ve Çift Sayılar	1	0	1	0	
Mutlak Değerli Eşitsizlikler	1	0	1	0	
Birinci Dereceden Bir Bilinmeyenli Denklemler	1	0	0	0	
Birinci Dereceden İki Bilinmeyenli Denklemler	1	1	0	100	
Küme Problemleri	1	0	0	0	
Fonksiyon Grafikleri	1	0	0	0	
Koşullu Önerme ve İki Yönlü Koşullu Önerme	1	1	0	100	
Merkezi Eğilim ve Yayılım Ölçüleri	1	1	0	100	
Sayı Basamakları	1	0	0	0	
Çarpımlara Ayırma ve Özdeşlikler	1	0	0	0	
Rutin Olmayan Problemler	2	0	0	0	
Yaş Problemleri	1	0	0	0	
Temel Kavramlar ve Sayı Kümeleri	1	0	0	0	
Hareket Problemleri	2	1	0	50	

	Soru	Doğru	Yanlış	Boş	Net	Başarı
Fizik	7	2	2	3	1,50	% 21
Kimya	7	2	1	4	1,75	% 25
Biyoloji	6	1	1	4	0,75	% 13
TYT Fen	20	5	4	11	4,00	% 20
Cevap Anahtarı	B	DBADDEBBBCCDEEDCEBDA				
Cevaplarınız		DB de dD E dB				

	S	D	Y	B	%
Fizik	0	0	0	0	0
Fiziksel nicelikleri sınıflandırır.	2	1	0	50	
Yapışma (adezyon) ve birbirini tutma (kohezyon) olaylarını örneklerle açıklar.	1	1	0	100	
Konum, alınan yol, yer değiştirme, hız ve hız kavramlarını birbirleri ile ilişkilendirir.	1	1	0	100	
Elektrik Devreleri	1	0	0	0	
Isı, sıcaklık ve iç enerji kavramlarını açıklar.	1	0	0	0	
Aydınlanma	1	0	0	0	
Kimya	0	0	0	0	0
Kimya Uygulamalarında İş Sağlığı ve Güvenliği	1	0	0	0	
Elementlerin Sınıflandırılması	1	1	0	100	
Zayıf Etkileşimlerin Sınıflandırılması	1	0	0	0	
Mol Kavramı	1	0	0	0	
Çözeltilerde Derişim	1	0	0	0	
Asitler ve Bazlar	1	0	1	0	
Gıdalar	1	0	0	100	
Biyoloji	0	0	0	0	0
Karbohidratlar	1	0	0	0	
Küçük Moleküllerin Taşınması	1	0	0	0	
Hayvanlar	1	0	0	0	
Mayoz	1	0	0	0	
Cinsiyete Bağlı Kalıtım	1	0	1	0	
Ekosistemde Madde ve Enerji Akışı	1	1	0	100	

MANİSA / YUNUSEMRE
KEP AKADEMİ 12.EŞİT AĞIRLIK

12 - 0
MEHMET FATİH ŞAHİN

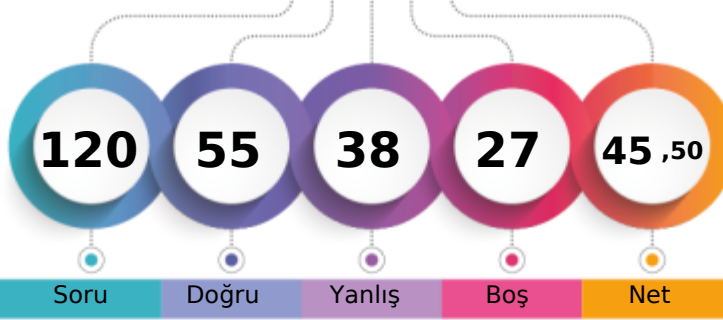

1. Öğrenci

Sizin yeriniz
(5368.)

Sonuncu Öğrenci

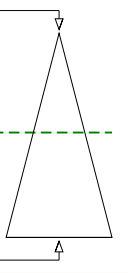

Soru

Doğru

Yanlış

Boş

Net

Şube

Kurum

İlçe

İl

Genel

Öğrenci Sıra No

20

31

279

457

5368

% 46,90

Sınava Katılan Öğrenci Sayısı

71

111

678

957

11446

	Soru	Doğru	Yanlış	Boş	Net	Başarı
TYT Türkçe	40	20	16	4	16,00	% 40
Cevap Anahtarı	B	CDBEDACCEBADD AEBDBCBDEECABDCECAACDADAAC				
Cevaplarınız		CDBEacCCcB cDe BDBbcDDEddBcbECaAAaD bcd				

	S	D	Y	B%
Türkçe	0	0	0	0
Sözcükte Anlam	3	3	0	100
Metne Sözcük Yerleştirme	1	1	0	100
Cümleli Yorumlama ve Açıklama	2	2	0	100
Deyimler ve Atasözleri	1	1	0	100
Seş Bilgisi - Karma	1	0	1	0
Bitişik ve Ayrı Yazılan Kelimeler	1	0	1	0
Yazım Kuralları - Karma	1	0	1	0
Virgül	1	0	1	0
EKLER VE SÖZCÜK YAPISI	1	0	1	0
Noktalama İşaretleri - Karma	1	1	0	100
Karma Dil Bilgisi	1	0	0	0
Paragrafı İkiye Ayırma	1	0	1	0
Paragrafa Özgü Soru Kökü	2	2	0	100
ANLATIM TEKNİKLERİ VE DÜŞÜNCEYİ GELİŞTİRME YOLLARI	1	0	1	0
İki Paragrafın Karşılaştırılması	2	1	0	50
Paragrafın Konusu	3	2	0	67
Paragrafa Yardımcı Düşünceler	4	4	0	100
Paragrafa Ana Düşünce (Ana Fikir)	2	1	1	50
Paragrafın Yorumlanması	4	1	2	25
Paragrafta Boş Bırakılan Yerleri Tamamlama	2	1	1	50
Paragrafta Anlatım Akışını Bozan Cümle	1	0	1	0
Diyalogta Boş Bırakılan Yerleri Tamamlama	1	0	1	0
Paragrafa Cümle Yerleştirme	1	0	1	0
Bir Paragrafa Bağlı Çoklu Sorular	6	2	2	33

	Soru	Doğru	Yanlış	Boş	Net	Başarı
Tarih-1	5	3	2	0	2,50	% 50
Coğrafya-1	5	3	2	0	2,50	% 50
Felsefe	5	3	2	0	2,50	% 50
Din Kül. ve Ahl. Bil.	5	4	1	0	3,75	% 75
Felsefe (Seçmeli)	5	0	0	5	0,00	% 0
TYT Sosyal	20	13	7	0	11,25	% 56
Cevap Anahtarı	B	DBEACABCCBACDBADBDADAAAA				
Cevaplarınız		cBEcDcBCCdeCDBeaBDAD				

	S	D	Y	B%
Tarih-1	0	0	0	0
İlk ve Orta Çağlarda İç Asya'daki Türk siyasi teşekküllerinin güç ve yönetim yapısını açıklar.	1	0	1	0
Uyguladığı uzun vadeli stratejinin Osmanlı Devleti'nin dünya gücü haline gelmesindeki rolünü analiz eder.	1	1	0	100
Osmanlı Devleti'nin siyasi varlığına yönelik iç ve dış tehditleri analiz eder.	1	0	1	0
Büyük Millet Meclisinin açılış sürecini ve sonrasında meydana gelen gelişmeleri kavrar.	1	1	0	100
Hukuk alanında meydana gelen gelişmelerin Türk toplumunda meydana getirdiği değişimleri kavrar.	1	1	0	100
Coğrafya-1	0	0	0	0
Doğa ve İnsan Etkileşimi	1	1	0	100
Dış Kuvvetler	1	0	1	0
Nüfus Piramitleri	1	0	1	0
Uluslararası Ulaşım Hatları	1	1	0	100
Afetlerin Dağılışı ve Afetlerden Korunma Yolları	1	1	0	100
Felsefe	0	0	0	0
MÖ 6. Yüzyıl - MS 2. Yüzyıl Felsefesinin Ayırıcı Nitelikleri	1	0	1	0
Felsefi Düşünce	2	1	1	50
15. Yüzyıl - 17. Yüzyıl Felsefesinin Ortaya Çıkışı	1	1	0	100
Siyaset Felsefesi	1	1	0	100
Din Kül. ve Ahl. Bil.	0	0	0	0
Gençlik ve Değerler	1	1	0	100
Ahlaki Tutum ve Davranışlar	2	2	0	100
İslam ve İbadet	1	0	1	0
İslam Düşüncesinde İtikadi, Siyasi ve Fikhi Yorumlar	1	1	0	100

	Soru	Doğru	Yanlış	Boş	Net	Başarı
Matematik-1	30	17	7	6	15,25	% 51
Geometri	10	2	0	8	2,00	% 20
TYT Matematik	40	19	7	14	17,25	% 43
Cevap Anahtarı	B	DAEBDAECCDEDBDECECECBCEBDDCBACECABBEBB				
Cevaplarınız		aAEBa EC bED Da Ccd Cc EBBDCBB EC				

	S	D	Y	B%
Matematik-1	0	0	0	0
Rasyonel Sayılar	1	1	0	100
Ondalık Sayılar	1	1	0	100
Üslü İfadeler	1	0	1	0
Köklü İfadeler	1	1	0	100
Sayı Problemleri	5	4	0	80
Aralık Kavramı ve Basit Eşitsizlikler	1	1	0	100
Tek ve Çift Sayılar	1	0	1	0
Mutlak Değerli Eşitsizlikler	1	0	0	0
Birinci Dereceden Bir Bilinmeyenli Denklemler	1	1	0	100
Birinci Dereceden İki Bilinmeyenli Denklemler	1	1	0	100
Küme Problemleri	1	0	0	0
Fonksiyon Grafikleri	1	0	1	0
Koşullu Önerme ve İki Yönlü Koşullu Önerme	1	1	0	100
Merkezi Eğilim ve Yayılım Ölçüleri	1	1	0	100
Sayı Basamakları	1	0	0	0
Çarpımlara Ayırma ve Özdeşlikler	1	1	0	100
Rutin Olmayan Problemler	2	0	2	0
Yaş Problemleri	1	1	0	100
Temel Kavramlar ve Sayı Kümeleri	1	0	1	0
Hareket Problemleri	2	0	1	0

	Soru	Doğru	Yanlış	Boş	Net	Başarı
Fizik	7	3	2	2	2,50	% 36
Kimya	7	0	3	4	-0,75	% 0
Biyoloji	6	0	3	3	-0,75	% 0
TYT Fen	20	3	8	9	1,00	% 5
Cevap Anahtarı	B	DBADDEBBBCCDEEDCEBDA				
Cevaplarınız		DB eEe ead ed e				

	S	D	Y	B%
Fizik	0	0	0	0
Fiziksel nicelikleri sınıflandırır.	1	0	1	0
Yapışma (adezyon) ve birbirini tutma (kohezyon) olaylarını örneklerle açıklar.	2	2	0	100
Konum, alınan yol, yer değiştirme, hız ve hız kavramlarını birbirleri ile ilişkilendirir.	1	1	0	100
Elektrik Devreleri	1	0	0	0
Isı, sıcaklık ve iç enerji kavramlarını açıklar.	1	0	0	0
Aydınlanma	1	0	1	0
Kimya	0	0	0	0
Kimya Uygulamalarında İş Sağlığı ve Güvenliği	1	0	1	0
Elementlerin Sınıflandırılması	1	0	0	0
Zayıf Etkileşimlerin Sınıflandırılması	1	0	0	0
Mol Kavramı	1	0	0	0
Çözeltilerde Derişim	1	0	0	0
Asitler ve Bazlar	1	0	1	0
Gıdalar	1	0	1	0
Biyoloji	0	0	0	0
Karbohidratlar	1	0	0	0
Küçük Moleküllerin Taşınması	1	0	0	0
Hayvanlar	1	0	1	0
Mayoz	1	0	1	0
Cinsiyete Bağlı Kalıtım	1	0	0	0
Ekosistemde Madde ve Enerji Akışı	1	0	1	0

MANİSA / YUNUSEMRE
KEP AKADEMİ 12.EŞİT AĞIRLIK

12 - 12260
MELİS DANACIOĞLU

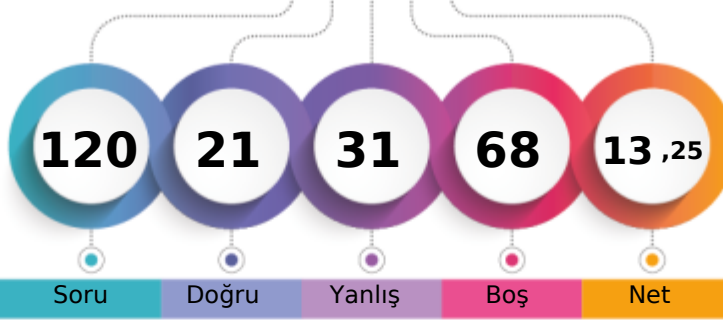

1. Öğrenci

Sizin yeriniz
(10697.)

Sonuncu Öğrenci

Soru

Doğru

Yanlış

Boş

Net

Şube

Kurum

İlçe

İl

Genel

Öğrenci Sıra No

68

106

640

912

10697 % 93,46

Sınava Katılan Öğrenci Sayısı

71

111

678

957

11446

	Soru	Doğru	Yanlış	Boş	Net	Başarı
TYT Türkçe	40	17	19	4	12,25	% 31
Cevap Anahtarı	A CCCDBEDAACEBADDAAEBDBCBDDCECDAACDADA					
Cevaplarınız	edC BE ccbaecDAdBbBCBDDdbdBcCECac Cce A					

	S	D	Y	B%
Türkçe	0	0	0	0
Sözcükte Anlam	3	0	2	0
Metne Sözcük Yerleştirme	1	1	0	100
Cümleli Yorumlama ve Açıklama	2	1	0	50
Deyimler ve Atasözleri	1	1	0	100
Seş Bilgisi - Karma	1	0	0	0
Bitişik ve Ayrı Yazılan Kelimeler	1	0	1	0
Yazım Kuralları - Karma	1	0	1	0
Virgül	1	0	1	0
EKLER VE SÖZCÜK YAPISI	1	0	1	0
Noktalama İşaretleri - Karma	1	0	1	0
Karma Dil Bilgisi	1	0	1	0
Paragrafı İkiye Ayırma	1	0	1	0
Paragrafa Özgü Soru Kökü	2	1	1	50
ANLATIM TEKNİKLERİ VE DÜŞÜNCEYİ GELİŞTİRME YOLLARI	1	1	0	100
İki Paragrafın Karşılaştırılması	2	1	1	50
Paragrafın Konusu	3	1	1	33
Paragrafa Yardımcı Düşünceler	4	2	2	50
Paragrafa Ana Düşünce (Ana Fikir)	2	2	0	100
Paragrafın Yorumlanması	4	2	2	50
Paragrafta Boş Bırakılan Yerleri Tamamlama	2	2	0	100
Paragrafta Anlatım Akışını Bozan Cümle	1	0	1	0
Diyalogta Boş Bırakılan Yerleri Tamamlama	1	0	1	0
Paragrafa Cümle Yerleştirme	1	0	1	0
Bir Paragrafa Bağlı Çoklu Sorular	6	2	2	33

	Soru	Doğru	Yanlış	Boş	Net	Başarı
Tarih-1	5	1	0	4	1,00	% 20
Coğrafya-1	5	1	4	0	0,00	% 0
Felsefe	5	1	1	3	0,75	% 15
Din Kül. ve Ahl. Bil.	5	0	0	5	0,00	% 0
Felsefe (Seçmeli)	5	0	0	5	0,00	% 0
TYT Sosyal	20	3	5	12	1,75	% 9
Cevap Anahtarı	A ACDBECAABCABBCCDDADBDAADAA					
Cevaplarınız	C CedcaeB					

	S	D	Y	B%
Tarih-1	0	0	0	0
İlk ve Orta Çağlarda İç Asya'daki Türk siyasi teşekküllerinin güç ve yönetim yapısını açıklar.	1	0	0	0
Uyguladığı uzun vadeli stratejinin Osmanlı Devleti'nin dünya gücü haline gelmesindeki rolünü analiz eder.	1	1	0	100
Osmanlı Devleti'nin siyasi varlığına yönelik iç ve dış tehditleri analiz eder.	1	0	0	0
Büyük Millet Meclisinin açılış sürecini ve sonrasında meydana gelen gelişmeleri kavrar.	1	0	0	0
Hukuk alanında meydana gelen gelişmelerin Türk toplumunda meydana getirdiği değişimleri kavrar.	1	0	0	0
Coğrafya-1	0	0	0	0
Doğa ve İnsan Etkileşimi	1	1	0	100
Dış Kuvvetler	1	0	1	0
Nüfus Piramitleri	1	0	1	0
Uluslararası Ulaşım Hatları	1	0	1	0
Afetlerin Dağılışı ve Afetlerden Korunma Yolları	1	0	1	0
Felsefe	0	0	0	0
MÖ 6. Yüzyıl - MS 2. Yüzyıl Felsefesinin Ayırıcı Nitelikleri	1	0	1	0
Felsefi Düşünce	2	1	0	50
15. Yüzyıl - 17. Yüzyıl Felsefesinin Ortaya Çıkışı	1	0	0	0
Siyaset Felsefesi	1	0	0	0
Din Kül. ve Ahl. Bil.	0	0	0	0
Gençlik ve Değerler	1	0	0	0
Ahlaki Tutum ve Davranışlar	2	0	0	0
İslam ve İbadet	1	0	0	0
İslam Düşüncesinde İtikadi, Siyasi ve Fikhi Yorumlar	1	0	0	0

	Soru	Doğru	Yanlış	Boş	Net	Başarı
Matematik-1	30	0	4	26	-1,00	% 0
Geometri	10	0	0	10	0,00	% 0
TYT Matematik	40	0	4	36	-1,00	% 0
Cevap Anahtarı	A CEDAEBDABBCEDEBDECECECEBCEBBDDBBACECABBE					
Cevaplarınız	c cc e					

	S	D	Y	B%
Matematik-1	0	0	0	0
Rasyonel Sayılar	1	0	0	0
Ondalık Sayılar	1	0	0	0
Üslü İfadeler	1	0	0	0
Kökü İfadeler	1	0	0	0
Sayı Problemleri	5	0	1	0
Aralık Kavramı ve Basit Eşitsizlikler	1	0	0	0
Tek ve Çift Sayılar	1	0	1	0
Mutlak Değerli Eşitsizlikler	1	0	0	0
Birinci Dereceden Bir Bilinmeyenli Denklemler	1	0	0	0
Birinci Dereceden İki Bilinmeyenli Denklemler	1	0	0	0
Küme Problemleri	1	0	0	0
Fonksiyon Grafikleri	1	0	0	0
Koşullu Önerme ve İki Yönlü Koşullu Önerme	1	0	1	0
Merkezi Eğilim ve Yayılım Ölçüleri	1	0	1	0
Sayı Basamakları	1	0	0	0
Çarpımlara Ayırma ve Özdeşlikler	1	0	0	0
Rutin Olmayan Problemler	2	0	0	0
Yaş Problemleri	1	0	0	0
Temel Kavramlar ve Sayı Kümeleri	1	0	0	0
Hareket Problemleri	2	0	0	0

	Soru	Doğru	Yanlış	Boş	Net	Başarı
Fizik	7	0	0	7	0,00	% 0
Kimya	7	0	3	4	-0,75	% 0
Biyoloji	6	1	0	5	1,00	% 17
TYT Fen	20	1	3	16	0,25	% 1
Cevap Anahtarı	A BEDBADDEEBBCCDADDCEB					
Cevaplarınız	d c c B					

	S	D	Y	B%
Fizik	0	0	0	0
Fiziksel nicelikleri sınıflandırır.	1	0	0	0
Yapışma (adezyon) ve birbirini tutma (kohezyon) olaylarını örneklerle açıklar.	2	0	0	0
Konum, alınan yol, yer değiştirme, hız ve hız kavramlarını birbirleri ile ilişkilendirir.	1	0	0	0
Elektrik Devreleri	1	0	0	0
Isı, sıcaklık ve iç enerji kavramlarını açıklar.	1	0	0	0
Aydınlanma	1	0	0	0
Kimya	0	0	0	0
Kimya Uygulamalarında İş Sağlığı ve Güvenliği	1	0	1	0
Elementlerin Sınıflandırılması	1	0	1	0
Zayıf Etkileşimlerin Sınıflandırılması	1	0	0	0
Mol Kavramı	1	0	0	0
Çözeltilerde Derişim	1	0	0	0
Asitler ve Bazlar	1	0	0	0
Gıdalar	1	0	1	0
Biyoloji	0	0	0	0
Karbohidratlar	1	0	0	0
Küçük Moleküllerin Taşınması	1	0	0	0
Hayvanlar	1	0	0	0
Mayoz	1	0	0	0
Cinsiyete Bağlı Kalıtım	1	0	0	0
Ekosistemde Madde ve Enerji Akışı	1	1	0	100

MANİSA / YUNUSEMRE
KEP AKADEMİ 12.EŞİT AĞIRLIK

12 - 12253
MERTCAN EVCİMEN

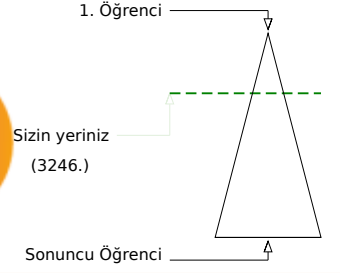
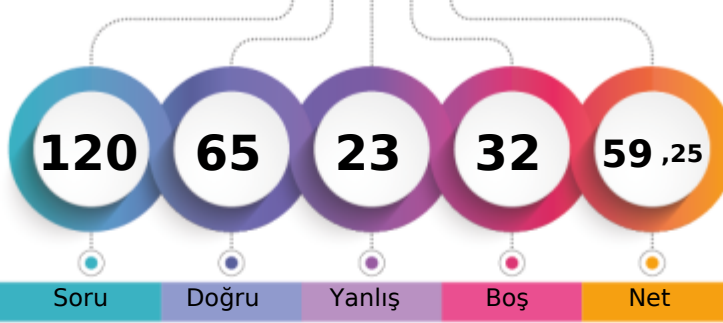

Soru Doğru Yanlış Boş Net

	Şube	Kurum	İlçe	İl	Genel
Öğrenci Sıra No	8	13	164	303	3246
Sınava Katılan Öğrenci Sayısı	71	111	678	957	11446
					% 28,36

	Soru	Doğru	Yanlış	Boş	Net	Başarı
TYT Türkçe	40	28	11	1	25,25	% 63
Cevap Anahtarı	B	CDBEDACCEBADD AEBDBCEBDECBACCECAACDADAAAC				
Cevaplarınız		CDBc cCeEBecDAaBDBCEBDEcbBeCECaAcCDADAAA				

	S	D	Y	B	B%
Türkçe	0	0	0	0	0
Sözcükte Anlam	3	1	2	33	
Metne Sözcük Yerleştirme	1	1	0	100	
Cümleli Yorumlama ve Açıklama	2	2	0	100	
Deyimler ve Atasözleri	1	0	1	0	
Seş Bilgisi - Karma	1	0	0	0	
Bitişik ve Ayrı Yazılan Kelimeler	1	0	1	0	
Yazım Kuralları - Karma	1	1	0	100	
Virgül	1	0	1	0	
EKLER VE SÖZCÜK YAPISI	1	1	0	100	
Noktalama İşaretleri - Karma	1	1	0	100	
Karma Dil Bilgisi	1	0	1	0	
Paragrafı İkiye Ayırma	1	0	1	0	
Paragrafa Özgü Soru Kökü	2	2	0	100	
ANLATIM TEKNİKLERİ VE DÜŞÜNCEYİ GELİŞTİRME YOLLARI	1	1	0	100	
İki Paragrafın Karşılaştırılması	2	1	1	50	
Paragrafın Konusu	3	3	0	100	
Paragrafa Yardımcı Düşünceler	4	4	0	100	
Paragrafa Ana Düşünce (Ana Fikir)	2	2	0	100	
Paragrafın Yorumlanması	4	3	1	75	
Paragrafta Boş Bırakılan Yerleri Tamamlama	2	2	0	100	
Paragrafta Anlatım Akışını Bozan Cümle	1	1	0	100	
Diyalogta Boş Bırakılan Yerleri Tamamlama	1	0	1	0	
Paragrafa Cümle Yerleştirme	1	0	1	0	
Bir Paragrafa Bağlı Çoklu Sorular	6	5	1	83	

	Soru	Doğru	Yanlış	Boş	Net	Başarı
Tarih-1	5	4	1	0	3,75	% 75
Coğrafya-1	5	4	1	0	3,75	% 75
Felsefe	5	4	1	0	3,75	% 75
Din Kül. ve Ahl. Bil.	5	4	1	0	3,75	% 75
Felsefe (Seçmeli)	5	0	0	5	0,00	% 0
TYT Sosyal	20	16	4	0	15,00	% 75
Cevap Anahtarı	B	DBEACABCCBACBDBADBDADAAAA				
Cevaplarınız		DeEACABaCABCDBeaBDAD				

	S	D	Y	B	B%
Tarih-1	0	0	0	0	0
İlk ve Orta Çağlarda İç Asya'daki Türk siyasi teşekküllerinin güç ve yönetim yapısını açıklar.	1	1	0	100	
Uyguladığı uzun vadeli stratejinin Osmanlı Devleti'nin dünya gücü haline gelmesindeki rolünü analiz eder.	1	1	0	100	
Osmanlı Devleti'nin siyasi varlığına yönelik iç ve dış tehditleri analiz eder.	1	1	0	100	
Büyük Millet Meclisinin açılış sürecini ve sonrasında meydana gelen gelişmeleri kavrar.	1	0	1	0	
Hukuk alanında meydana gelen gelişmelerin Türk toplumunda meydana getirdiği değişimleri kavrar.	1	1	0	100	
Coğrafya-1	0	0	0	0	0
Doğa ve İnsan Etkileşimi	1	1	0	100	
Dış Kuvvetler	1	1	0	100	
Nüfus Piramitleri	1	1	0	100	
Uluslararası Ulaşım Hatları	1	1	0	100	
Afetlerin Dağılışı ve Afetlerden Korunma Yolları	1	0	1	0	
Felsefe	0	0	0	0	0
MÖ 6. Yüzyıl - MS 2. Yüzyıl Felsefesinin Ayırıcı Nitelikleri	1	0	1	0	
Felsefi Düşünce	2	2	0	100	
15. Yüzyıl - 17. Yüzyıl Felsefesinin Ortaya Çıkışı	1	1	0	100	
Siyaset Felsefesi	1	1	0	100	
Din Kül. ve Ahl. Bil.	0	0	0	0	0
Gençlik ve Değerler	1	1	0	100	
Ahlaki Tutum ve Davranışlar	2	2	0	100	
İslam ve İbadet	1	0	1	0	
İslam Düşüncesinde İtikadi, Siyasi ve Fikhi Yorumlar	1	1	0	100	

	Soru	Doğru	Yanlış	Boş	Net	Başarı
Matematik-1	30	19	6	5	17,50	% 58
Geometri	10	0	0	10	0,00	% 0
TYT Matematik	40	19	6	15	17,50	% 44
Cevap Anahtarı	B	DAEBDAECCDEDBDECECECBCEBDDCBACECABBEBB				
Cevaplarınız		AEBD ECdbbDbb CCECEBdEBB C B				

	S	D	Y	B	B%
Matematik-1	0	0	0	0	0
Rasyonel Sayılar	1	1	0	100	
Ondalık Sayılar	1	1	0	100	
Üslü İfadeler	1	0	0	0	
Köklü İfadeler	1	1	0	100	
Sayı Problemleri	5	4	1	80	
Aralık Kavramı ve Basit Eşitsizlikler	1	1	0	100	
Tek ve Çift Sayılar	1	1	0	100	
Mutlak Değerli Eşitsizlikler	1	0	0	0	
Birinci Dereceden Bir Bilinmeyenli Denklemler	1	0	0	0	
Birinci Dereceden İki Bilinmeyenli Denklemler	1	1	0	100	
Küme Problemleri	1	0	1	0	
Fonksiyon Grafikleri	1	0	1	0	
Koşullu Önerme ve İki Yönlü Koşullu Önerme	1	0	1	0	
Merkezi Eğilim ve Yayılım Ölçüleri	1	1	0	100	
Sayı Basamakları	1	1	0	100	
Çarpımlara Ayırma ve Özdeşlikler	1	0	1	0	
Rutin Olmayan Problemler	2	1	0	50	
Yaş Problemleri	1	1	0	100	
Temel Kavramlar ve Sayı Kümeleri	1	1	0	100	
Hareket Problemleri	2	1	1	50	

	Soru	Doğru	Yanlış	Boş	Net	Başarı
Fizik	7	2	2	3	1,50	% 21
Kimya	7	0	0	7	0,00	% 0
Biyoloji	6	0	0	6	0,00	% 0
TYT Fen	20	2	2	16	1,50	% 8
Cevap Anahtarı	B	DBADDEBBBCCDEEDCEBDA				
Cevaplarınız		bBb B				

	S	D	Y	B	B%
Fizik	0	0	0	0	0
Fiziksel nicelikleri sınıflandırır.	1	1	0	100	
Yapışma (adezyon) ve birbirini tutma (kohezyon) olaylarını örneklerle açıklar.	2	0	1	0	
Konum, alınan yol, yer değiştirme, hız ve hız kavramlarını birbirleri ile ilişkilendirir.	1	1	0	100	
Elektrik Devreleri	1	0	1	0	
Isı, sıcaklık ve iç enerji kavramlarını açıklar.	1	0	0	0	
Aydınlanma	1	0	0	0	
Kimya	0	0	0	0	0
Kimya Uygulamalarında İş Sağlığı ve Güvenliği	1	0	0	0	
Elementlerin Sınıflandırılması	1	0	0	0	
Zayıf Etkileşimlerin Sınıflandırılması	1	0	0	0	
Mol Kavramı	1	0	0	0	
Çözeltilerde Derişim	1	0	0	0	
Asitler ve Bazlar	1	0	0	0	
Gıdalar	1	0	0	0	
Biyoloji	0	0	0	0	0
Karbohidratlar	1	0	0	0	
Küçük Moleküllerin Taşınması	1	0	0	0	
Hayvanlar	1	0	0	0	
Mayoz	1	0	0	0	
Cinsiyete Bağlı Kalıtım	1	0	0	0	
Ekosistemde Madde ve Enerji Akışı	1	0	0	0	

MANİSA / YUNUSEMRE
KEP AKADEMİ 12.EŞİT AĞIRLIK

12 - 12026
MİLAY GAMZE KURU

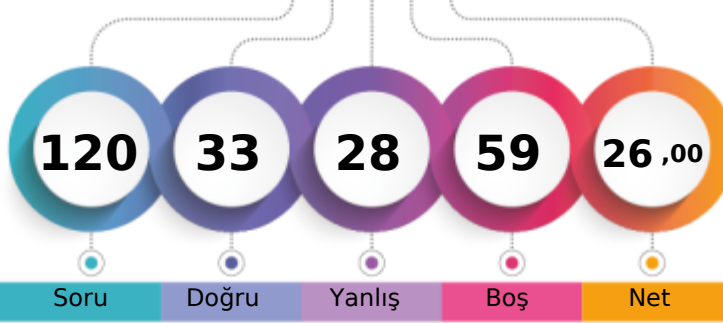

1. Öğrenci

Sizin yeriniz
(8957.)

Sonuncu Öğrenci

Soru Doğru Yanlış Boş Net

Şube Kurum İlçe İl Genel

Öğrenci Sıra No 50 82 537 786 8957 % 78,25

Sınava Katılan Öğrenci Sayısı 71 111 678 957 11446

	Soru	Doğru	Yanlış	Boş	Net	Başarı
TYT Türkçe	40	16	15	9	12,25	% 31
Cevap Anahtarı	A CCCDBEDAACEBADDAAEBDBCBDDCEACBDCEDAACDADA					
Cevaplarınız	CCDbc A cBecDd BDaecDdCbBDCECacAe					

	S	D	Y	B	%
Türkçe	0	0	0	0	0
Sözcükte Anlam	3	3	0	100	
Metne Sözcük Yerleştirme	1	0	1	0	
Cümleli Yorumlama ve Açıklama	2	0	2	0	
Deyimler ve Atasözleri	1	0	0	0	
Seş Bilgisi - Karma	1	0	0	0	
Bitişik ve Ayrı Yazılan Kelimeler	1	1	0	100	
Yazım Kuralları - Karma	1	0	0	0	
Virgül	1	0	0	0	
EKLER VE SÖZCÜK YAPISI	1	0	1	0	
Noktalama İşaretleri - Karma	1	1	0	100	
Karma Dil Bilgisi	1	0	1	0	
Paragrafı İkiye Ayırma	1	0	1	0	
Paragrafa Özgü Soru Kökü	2	1	1	50	
ANLATIM TEKNİKLERİ VE DÜŞÜNCEYİ GELİŞTİRME YOLLARI	1	0	1	0	
İki Paragrafın Karşılaştırılması	2	0	1	0	
Paragrafın Konusu	3	1	1	33	
Paragrafa Yardımcı Düşünceler	4	3	0	75	
Paragrafa Ana Düşünce (Ana Fikir)	2	1	1	50	
Paragrafın Yorumlanması	4	1	2	25	
Paragrafta Boş Bırakılan Yerleri Tamamlama	2	2	0	100	
Paragrafta Anlatım Akışını Bozan Cümle	1	1	0	100	
Diyalogta Boş Bırakılan Yerleri Tamamlama	1	0	1	0	
Paragrafa Cümle Yerleştirme	1	1	0	100	
Bir Paragrafa Bağlı Çoklu Sorular	6	1	1	17	

	Soru	Doğru	Yanlış	Boş	Net	Başarı
Tarih-1	5	5	0	0	5,00	% 100
Coğrafya-1	5	3	1	1	2,75	% 55
Felsefe	5	3	1	1	2,75	% 55
Din Kül. ve Ahl. Bil.	5	3	2	0	2,50	% 50
Felsefe (Seçmeli)	5	0	0	5	0,00	% 0
TYT Sosyal	20	14	4	2	13,00	% 65
Cevap Anahtarı	A ACDBECAABCABBCCDDADBDAAADAA					
Cevaplarınız	ACDBCEa CeB CDeAeBD					

	S	D	Y	B	%
Tarih-1	0	0	0	0	0
İlk ve Orta Çağlarda İç Asya'daki Türk siyasi teşekküllerinin güç ve yönetim yapısını açıklar.	1	1	0	100	
Uyguladığı uzun vadeli stratejinin Osmanlı Devleti'nin dünya gücü haline gelmesindeki rolünü analiz eder.	1	1	0	100	
Osmanlı Devleti'nin siyasi varlığına yönelik iç ve dış tehditleri analiz eder.	1	1	0	100	
Büyük Millet Meclisinin açılış sürecini ve sonrasında meydana gelen gelişmeleri kavrar.	1	1	0	100	
Hukuk alanında meydana gelen gelişmelerin Türk toplumunda meydana getirdiği değişimleri kavrar.	1	1	0	100	
Coğrafya-1	0	0	0	0	0
Doğa ve İnsan Etkileşimi	1	1	0	100	
Dış Kuvvetler	1	0	1	0	
Nüfus Piramitleri	1	1	0	100	
Uluslararası Ulaşım Hatları	1	0	0	0	
Afetlerin Dağılışı ve Afetlerden Korunma Yolları	1	1	0	100	
Felsefe	0	0	0	0	0
MÖ 6. Yüzyıl - MS 2. Yüzyıl Felsefesinin Ayrıcı Nitelikleri	1	0	1	0	
Felsefi Düşünce	2	1	0	50	
15. Yüzyıl - 17. Yüzyıl Felsefesinin Ortaya Çıkışı	1	1	0	100	
Siyaset Felsefesi	1	1	0	100	
Din Kül. ve Ahl. Bil.	0	0	0	0	0
Gençlik ve Değerler	1	0	1	0	
Ahlaki Tutum ve Davranışlar	2	2	0	100	
İslam ve İbadet	1	0	1	0	
İslam Düşüncesinde İtikadi, Siyasi ve Fikhi Yorumlar	1	1	0	100	

	Soru	Doğru	Yanlış	Boş	Net	Başarı
Matematik-1	30	2	4	24	1,00	% 3
Geometri	10	0	1	9	-0,25	% 0
TYT Matematik	40	2	5	33	0,75	% 2
Cevap Anahtarı	A CEDAEBDABBCEDEBDECECECEBCEBBDCBBACECABBE					
Cevaplarınız	E D d d e e d					

	S	D	Y	B	%
Matematik-1	0	0	0	0	0
Rasyonel Sayılar	1	0	0	0	
Ondalık Sayılar	1	0	0	0	
Üslü İfadeler	1	0	0	0	
Kökü İfadeler	1	0	0	0	
Sayı Problemleri	5	1	1	20	
Aralık Kavramı ve Basit Eşitsizlikler	1	0	0	0	
Tek ve Çift Sayılar	1	1	0	100	
Mutlak Değerli Eşitsizlikler	1	0	0	0	
Birinci Dereceden Bir Bilinmeyenli Denklemler	1	0	0	0	
Birinci Dereceden İki Bilinmeyenli Denklemler	1	0	0	0	
Küme Problemleri	1	0	1	0	
Fonksiyon Grafikleri	1	0	0	0	
Koşullu Önerme ve İki Yönlü Koşullu Önerme	1	0	1	0	
Merkezi Eğilim ve Yayılım Ölçüleri	1	0	0	0	
Sayı Basamakları	1	0	0	0	
Çarpımlara Ayırma ve Özdeşlikler	1	0	0	0	
Rutin Olmayan Problemler	2	0	0	0	
Yaş Problemleri	1	0	1	0	
Temel Kavramlar ve Sayı Kümeleri	1	0	0	0	
Hareket Problemleri	2	0	0	0	

	Soru	Doğru	Yanlış	Boş	Net	Başarı
Fizik	7	1	0	6	1,00	% 14
Kimya	7	0	1	6	-0,25	% 0
Biyoloji	6	0	3	3	-0,75	% 0
TYT Fen	20	1	4	15	0,00	% 0
Cevap Anahtarı	A BEDBADDEEBBCCDADDCEB					
Cevaplarınız	B d ee d					

	S	D	Y	B	%
Fizik	0	0	0	0	0
Fiziksel nicelikleri sınıflandırır.	1	1	0	100	
Yapışma (adezyon) ve birbirini tutma (kohezyon) olaylarını örneklerle açıklar.	2	0	0	0	
Konum, alınan yol, yer değiştirme, hız ve hız kavramlarını birbirleri ile ilişkilendirir.	1	0	0	0	
Elektrik Devreleri	1	0	0	0	
Isı, sıcaklık ve iç enerji kavramlarını açıklar.	1	0	0	0	
Aydınlanma	1	0	0	0	
Kimya	0	0	0	0	0
Kimya Uygulamalarında İş Sağlığı ve Güvenliği	1	0	1	0	
Elementlerin Sınıflandırılması	1	0	0	0	
Zayıf Etkileşimlerin Sınıflandırılması	1	0	0	0	
Mol Kavramı	1	0	0	0	
Çözeltilerde Derişim	1	0	0	0	
Asitler ve Bazlar	1	0	0	0	
Gıdalar	1	0	0	0	
Biyoloji	0	0	0	0	0
Karbohidratlar	1	0	0	0	
Küçük Moleküllerin Taşınması	1	0	0	0	
Hayvanlar	1	0	1	0	
Mayoz	1	0	1	0	
Cinsiyete Bağlı Kalıtım	1	0	0	0	
Ekosistemde Madde ve Enerji Akışı	1	0	1	0	



243,298 % 64,51

MANİSA / YUNUSEMRE
KEP AKADEMİ 12.EŞİT AĞIRLIK

12 - 12414
MUHAMMED SENA AKSU

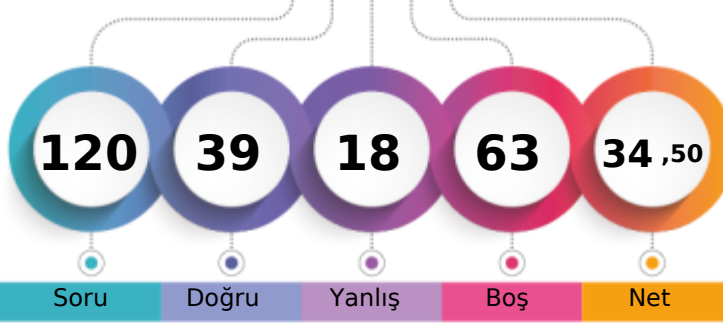

1. Öğrenci

Sizin yeriniz
(7384.)

Sonuncu Öğrenci

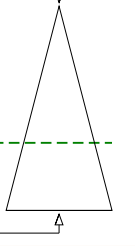

Soru

Doğru

Yanlış

Boş

Net

Şube

Kurum

İlçe

İl

Genel

Öğrenci Sıra No

34

57

423

640

7384 % 64,51

Sınava Katılan Öğrenci Sayısı

71

111

678

957

11446

	Soru	Doğru	Yanlış	Boş	Net	Başarı
TYT Türkçe	40	25	11	4	22,25	% 56
Cevap Anahtarı	A CCCDBEDAACEBADDAAEBDBCBDDCEACBDCEDAACDADA					
Cevaplarınız	CdCDBE cba B DDAEBDAeBDDedAdDCECaecCDA A					

	S	D	Y	B%
Türkçe	0	0	0	0
Sözcükte Anlam	3	1	2	33
Metne Sözcük Yerleştirme	1	1	0	100
Cümleli Yorumlama ve Açıklama	2	2	0	100
Deyimler ve Atasözleri	1	1	0	100
Seş Bilgisi - Karma	1	0	0	0
Bitişik ve Ayrı Yazılan Kelimeler	1	0	1	0
Yazım Kuralları - Karma	1	0	1	0
Virgül	1	0	1	0
EKLER VE SÖZCÜK YAPISI	1	0	0	0
Noktalamla İşaretleri - Karma	1	1	0	100
Karma Dil Bilgisi	1	0	0	0
Paragrafı İkiye Ayırma	1	1	0	100
Paragrafa Özgü Soru Kökü	2	2	0	100
ANLATIM TEKNİKLERİ VE DÜŞÜNCEYİ GELİŞTİRME YOLLARI	1	1	0	100
İki Paragrafın Karşılaştırılması	2	1	1	50
Paragrafın Konusu	3	1	1	33
Paragrafa Yardımcı Düşünceler	4	3	1	75
Paragrafa Ana Düşünce (Ana Fikir)	2	1	1	50
Paragrafın Yorumlanması	4	3	1	75
Paragrafta Boş Bırakılan Yerleri Tamamlama	2	2	0	100
Paragrafta Anlatım Akışını Bozan Cümle	1	0	1	0
Diyalogta Boş Bırakılan Yerleri Tamamlama	1	1	0	100
Paragrafa Cümle Yerleştirme	1	1	0	100
Bir Paragrafa Bağlı Çoklu Sorular	6	4	1	67

	Soru	Doğru	Yanlış	Boş	Net	Başarı
Tarih-1	5	4	1	0	3,75	% 75
Coğrafya-1	5	3	2	0	2,50	% 50
Felsefe	5	4	1	0	3,75	% 75
Din Kül. ve Ahl. Bil.	5	3	2	0	2,50	% 50
Felsefe (Seçmeli)	5	0	0	5	0,00	% 0
TYT Sosyal	20	14	6	0	12,50	% 63
Cevap Anahtarı	A ACDBECAABCABBCCDDADBDAAADAA					
Cevaplarınız	ACDBdCbAaCeBBCDDAadD					

	S	D	Y	B%
Tarih-1	0	0	0	0
İlk ve Orta Çağlarda İç Asya'daki Türk siyasi teşekküllerinin güç ve yönetim yapısını açıklar.	1	1	0	100
Uyguladığı uzun vadeli stratejinin Osmanlı Devleti'nin dünya gücü haline gelmesindeki rolünü analiz eder.	1	1	0	100
Osmanlı Devleti'nin siyasi varlığına yönelik iç ve dış tehditleri analiz eder.	1	1	0	100
Büyük Millet Meclisinin açılış sürecini ve sonrasında meydana gelen gelişmeleri kavrar.	1	1	0	100
Hukuk alanında meydana gelen gelişmelerin Türk toplumunda meydana getirdiği değişimleri kavrar.	1	0	1	0
Coğrafya-1	0	0	0	0
Doğa ve İnsan Etkileşimi	1	1	0	100
Dış Kuvvetler	1	0	1	0
Nüfus Piramitleri	1	1	0	100
Uluslararası Ulaşım Hatları	1	0	1	0
Afetlerin Dağılışı ve Afetlerden Korunma Yolları	1	1	0	100
Felsefe	0	0	0	0
MÖ 6. Yüzyıl - MS 2. Yüzyıl Felsefesinin Ayırıcı Nitelikleri	1	0	1	0
Felsefi Düşünce	2	2	0	100
15. Yüzyıl - 17. Yüzyıl Felsefesinin Ortaya Çıkışı	1	1	0	100
Siyaset Felsefesi	1	1	0	100
Din Kül. ve Ahl. Bil.	0	0	0	0
Gençlik ve Değerler	1	1	0	100
Ahlaki Tutum ve Davranışlar	2	2	0	100
İslam ve İbadet	1	0	1	0
İslam Düşüncesinde İtikadi, Siyasi ve Fikhi Yorumlar	1	0	1	0

	Soru	Doğru	Yanlış	Boş	Net	Başarı
Matematik-1	30	0	1	29	-0,25	% 0
Geometri	10	0	0	10	0,00	% 0
TYT Matematik	40	0	1	39	-0,25	% 0
Cevap Anahtarı	A CEDAEBDABBCEDEBDBCECECECBCEBBDCCBACECABBE					
Cevaplarınız	e					

	S	D	Y	B%
Matematik-1	0	0	0	0
Rasyonel Sayılar	1	0	0	0
Ondalık Sayılar	1	0	0	0
Üslü İfadeler	1	0	0	0
Köklü İfadeler	1	0	0	0
Sayı Problemleri	5	0	1	0
Aralık Kavramı ve Basit Eşitsizlikler	1	0	0	0
Tek ve Çift Sayılar	1	0	0	0
Mutlak Değerli Eşitsizlikler	1	0	0	0
Birinci Dereceden Bir Bilinmeyenli Denklemler	1	0	0	0
Birinci Dereceden İki Bilinmeyenli Denklemler	1	0	0	0
Küme Problemleri	1	0	0	0
Fonksiyon Grafikleri	1	0	0	0
Koşullu Önerme ve İki Yönlü Koşullu Önerme	1	0	0	0
Merkezi Eğilim ve Yayılım Ölçüleri	1	0	0	0
Sayı Basamakları	1	0	0	0
Çarpımlara Ayırma ve Özdeşlikler	1	0	0	0
Rutin Olmayan Problemler	2	0	0	0
Yaş Problemleri	1	0	0	0
Temel Kavramlar ve Sayı Kümeleri	1	0	0	0
Hareket Problemleri	2	0	0	0

	Soru	Doğru	Yanlış	Boş	Net	Başarı
TYT Fen	20	0	0	20	0,00	% 0
Cevap Anahtarı	A BEDBADDEEBBCCDADDCEB					
Cevaplarınız						

	S	D	Y	B%
Fizik	0	0	0	0
Fiziksel nicelikleri sınıflandırır.	1	0	0	0
Yapışma (adezyon) ve birbirini tutma (kohezyon) olaylarını örneklerle açıklar.	2	0	0	0
Konum, alınan yol, yer değiştirme, hız ve hız kavramlarını birbirleri ile ilişkilendirir.	1	0	0	0
Elektrik Devreleri	1	0	0	0
Isı, sıcaklık ve iç enerji kavramlarını açıklar.	1	0	0	0
Aydınlanma	1	0	0	0
Kimya	0	0	0	0
Kimya Uygulamalarında İş Sağlığı ve Güvenliği	1	0	0	0
Elementlerin Sınıflandırılması	1	0	0	0
Zayıf Etkileşimlerin Sınıflandırılması	1	0	0	0
Mol Kavramı	1	0	0	0
Gözetilerde Derişim	1	0	0	0
Asitler ve Bazlar	1	0	0	0
Gıdalar	1	0	0	0
Biyoloji	0	0	0	0
Karbohidratlar	1	0	0	0
Küçük Moleküllerin Taşınması	1	0	0	0
Hayvanlar	1	0	0	0
Mayoz	1	0	0	0
Cinsiyete Bağlı Kalıtım	1	0	0	0
Ekosistemde Madde ve Enerji Akışı	1	0	0	0

MANİSA / YUNUSEMRE
KEP AKADEMİ 12.EŞİT AĞIRLIK

12 - 12395
MUSTAFA ALCEYLAN

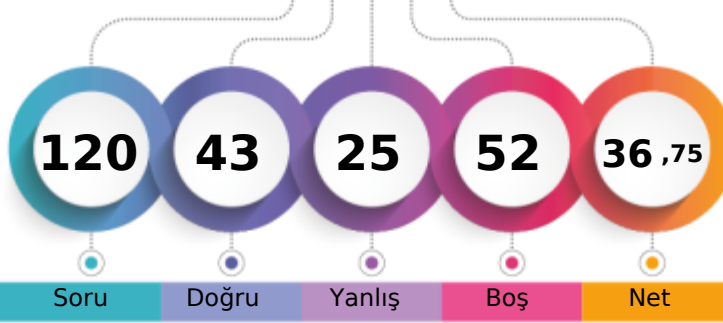

1. Öğrenci

Sizin yeriniz
(6954.)

Sonuncu Öğrenci

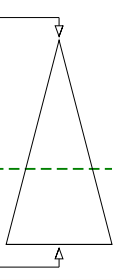

Soru Doğru Yanlış Boş Net

Şube Kurum İlçe İl Genel

Öğrenci Sıra No 27 47 395 606 6954 % 60,75

Sınava Katılan Öğrenci Sayısı 71 111 678 957 11446

	Soru	Doğru	Yanlış	Boş	Net	Başarı
TYT Türkçe	40	22	14	4	18,50	% 46
Cevap Anahtarı	B	CDBEDACCEBADDABEDBCBDECEACDADAAC				
Cevaplarınız		dDcb ACCcB DDAdBDBeBDccedBCECDAAeCe Ab				

	S	D	Y	B	B%
Türkçe	0	0	0	0	0
Sözcükte Anlam	3	3	0	100	
Metne Sözcük Yerleştirme	1	0	1	0	
Cümleli Yorumlama ve Açıklama	2	1	1	50	
Deyimler ve Atasözleri	1	0	1	0	
Seş Bilgisi - Karma	1	0	0	0	
Bitişik ve Ayrı Yazılan Kelimeler	1	1	0	100	
Yazım Kuralları - Karma	1	0	1	0	
Virgül	1	0	0	0	
EKLER VE SÖZCÜK YAPISI	1	0	1	0	
Noktalama İşaretleri - Karma	1	1	0	100	
Karma Dil Bilgisi	1	0	0	0	
Paragrafı İkiye Ayırma	1	1	0	100	
Paragrafa Özgü Soru Kökü	2	1	1	50	
ANLATIM TEKNİKLERİ VE DÜŞÜNCEYİ GELİŞTİRME YOLLARI	1	1	0	100	
İki Paragrafın Karşılaştırılması	2	1	1	50	
Paragrafın Konusu	3	2	0	67	
Paragrafa Yardımcı Düşünceler	4	3	1	75	
Paragrafa Ana Düşünce (Ana Fikir)	2	1	1	50	
Paragrafın Yorumlanması	4	2	2	50	
Paragrafta Boş Bırakılan Yerleri Tamamlama	2	2	0	100	
Paragrafta Anlatım Akışını Bozan Cümle	1	0	1	0	
Diyalogta Boş Bırakılan Yerleri Tamamlama	1	0	1	0	
Paragrafa Cümle Yerleştirme	1	1	0	100	
Bir Paragrafa Bağlı Çoklu Sorular	6	2	3	33	

	Soru	Doğru	Yanlış	Boş	Net	Başarı
Matematik-1	30	3	0	27	3,00	% 10
Geometri	10	0	0	10	0,00	% 0
TYT Matematik	40	3	0	37	3,00	% 8
Cevap Anahtarı	B	DAEBDAECCDEDBDECECECBCEBBDDBACECABBEBB				
Cevaplarınız		B C C				

	S	D	Y	B	B%
Matematik-1	0	0	0	0	0
Rasyonel Sayılar	1	0	0	0	
Ondalık Sayılar	1	0	0	0	
Üslü İfadeler	1	0	0	0	
Köklü İfadeler	1	0	0	0	
Sayı Problemleri	5	0	0	0	
Aralık Kavramı ve Basit Eşitsizlikler	1	1	0	100	
Tek ve Çift Sayılar	1	0	0	0	
Mutlak Değerli Eşitsizlikler	1	0	0	0	
Birinci Dereceden Bir Bilinmeyenli Denklemler	1	0	0	0	
Birinci Dereceden İki Bilinmeyenli Denklemler	1	0	0	0	
Küme Problemleri	1	0	0	0	
Fonksiyon Grafikleri	1	0	0	0	
Koşullu Önerme ve İki Yönlü Koşullu Önerme	1	0	0	0	
Merkezi Eğilim ve Yayılım Ölçüleri	1	0	0	0	
Sayı Basamakları	1	0	0	0	
Çarpımlara Ayırma ve Özdeşlikler	1	0	0	0	
Rutin Olmayan Problemler	2	0	0	0	
Yaş Problemleri	1	1	0	100	
Temel Kavramlar ve Sayı Kümeleri	1	0	0	0	
Hareket Problemleri	2	1	0	50	

	Soru	Doğru	Yanlış	Boş	Net	Başarı
Tarih-1	5	4	1	0	3,75	% 75
Coğrafya-1	5	2	3	0	1,25	% 25
Felsefe	5	3	2	0	2,50	% 50
Din Kül. ve Ahl. Bil.	5	5	0	0	5,00	% 100
Felsefe (Seçmeli)	5	0	0	5	0,00	% 0
TYT Sosyal	20	14	6	0	12,50	% 63
Cevap Anahtarı	B	DBEACABCCABCDABDBDADAAAA				
Cevaplarınız		bBEACdaaCAeCDaADBDA				

	S	D	Y	B	B%
Tarih-1	0	0	0	0	0
İlk ve Orta Çağlarda İç Asya'daki Türk siyasi teşekküllerinin güç ve yönetim yapısını açıklar.	1	1	0	100	
Uyguladığı uzun vadeli stratejinin Osmanlı Devleti'nin dünya gücü haline gelmesindeki rolünü analiz eder.	1	1	0	100	
Osmanlı Devleti'nin siyasi varlığına yönelik iç ve dış tehditleri analiz eder.	1	0	1	0	
Büyük Millet Meclisinin açılış sürecini ve sonrasında meydana gelen gelişmeleri kavrar.	1	1	0	100	
Hukuk alanında meydana gelen gelişmelerin Türk toplumunda meydana getirdiği değişimleri kavrar.	1	1	0	100	
Coğrafya-1	0	0	0	0	0
Doğa ve İnsan Etkileşimi	1	1	0	100	
Dış Kuvvetler	1	1	0	100	
Nüfus Piramitleri	1	0	1	0	
Uluslararası Ulaşım Hatları	1	0	1	0	
Afetlerin Dağılışı ve Afetlerden Korunma Yolları	1	0	1	0	
Felsefe	0	0	0	0	0
MÖ 6. Yüzyıl - MS 2. Yüzyıl Felsefesinin Ayırıcı Nitelikleri	1	1	0	100	
Felsefi Düşünce	2	0	2	0	
15. Yüzyıl - 17. Yüzyıl Felsefesinin Ortaya Çıkışı	1	1	0	100	
Siyaset Felsefesi	1	1	0	100	
Din Kül. ve Ahl. Bil.	0	0	0	0	0
Gençlik ve Değerler	1	1	0	100	
Ahlaki Tutum ve Davranışlar	2	2	0	100	
İslam ve İbadet	1	1	0	100	
İslam Düşüncesinde İtikadi, Siyasi ve Fikhi Yorumlar	1	1	0	100	

	Soru	Doğru	Yanlış	Boş	Net	Başarı
Fizik	7	3	3	1	2,25	% 32
Kimya	7	0	2	5	-0,50	% 0
Biyoloji	6	1	0	5	1,00	% 17
TYT Fen	20	4	5	11	2,75	% 14
Cevap Anahtarı	B	DBADDEBBBCCDEEDCEBDA				
Cevaplarınız		ede DEB a d B				

	S	D	Y	B	B%
Fizik	0	0	0	0	0
Fiziksel nicelikleri sınıflandırır.	1	1	0	100	
Yapışma (adezyon) ve birbirini tutma (kohezyon) olaylarını örneklerle açıklar.	2	1	1	50	
Konum, alınan yol, yer değiştirme, hız ve hız kavramlarını birbirleri ile ilişkilendirir.	1	0	1	0	
Elektrik Devreleri	1	0	1	0	
Isı, sıcaklık ve iç enerji kavramlarını açıklar.	1	0	0	0	
Aydınlanma	1	1	0	100	
Kimya	0	0	0	0	0
Kimya Uygulamalarında İş Sağlığı ve Güvenliği	1	0	1	0	
Elementlerin Sınıflandırılması	1	0	0	0	
Zayıf Etkileşimlerin Sınıflandırılması	1	0	0	0	
Mol Kavramı	1	0	0	0	
Çözeltilerde Derişim	1	0	0	0	
Asitler ve Bazlar	1	0	1	0	
Gıdalar	1	0	0	0	
Biyoloji	0	0	0	0	0
Karbohidratlar	1	0	0	0	
Küçük Moleküllerin Taşınması	1	0	0	0	
Hayvanlar	1	0	0	0	
Mayoz	1	0	0	0	
Cinsiyete Bağlı Kalıtım	1	0	0	0	
Ekosistemde Madde ve Enerji Akışı	1	1	0	100	

MANİSA / YUNUSEMRE
KEP AKADEMİ 12.EŞİT AĞIRLIK

12 - 16004
NURGÜL ARGÜN

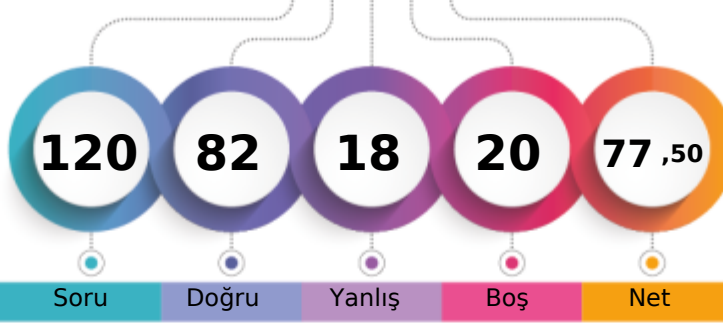

1. Öğrenci

Sizin yeriniz
(1043.)

Sonuncu Öğrenci

Soru Doğru Yanlış Boş Net

Şube Kurum İlçe İl Genel

Öğrenci Sıra No 3 4 53 99 1043 % 9,11

Sınava Katılan Öğrenci Sayısı 71 111 678 957 11446

	Soru	Doğru	Yanlış	Boş	Net	Başarı
TYT Türkçe	40	31	9	0	28,75	% 72
Cevap Anahtarı	B	CDBEDACCEBADD AEBDBCBDECEBDCEDCAACDADAAC				
Cevaplarınız		CDBdaACCEBACDAaBbBCBDDcCdBCECEAACDeAAC				

	S	D	Y	B%
Türkçe	0	0	0	0
Sözcükte Anlam	3	3	0	100
Metne Sözcük Yerleştirme	1	1	0	100
Cümleli Yorumlama ve Açıklama	2	2	0	100
Deyimler ve Atasözleri	1	0	1	0
Seş Bilgisi - Karma	1	0	1	0
Bitişik ve Ayrı Yazılan Kelimeler	1	1	0	100
Yazım Kuralları - Karma	1	1	0	100
Virgül	1	1	0	100
EKLER VE SÖZCÜK YAPISI	1	1	0	100
Noktalama İşaretleri - Karma	1	1	0	100
Karma Dil Bilgisi	1	1	0	100
Paragrafı İkiye Ayırma	1	0	1	0
Paragrafa Özgü Soru Kökü	2	1	1	50
ANLATIM TEKNİKLERİ VE DÜŞÜNCEYİ GELİŞTİRME YOLLARI	1	1	0	100
İki Paragrafın Karşılaştırılması	2	1	1	50
Paragrafın Konusu	3	2	1	67
Paragrafa Yardımcı Düşünceler	4	3	1	75
Paragrafa Ana Düşünce (Ana Fikir)	2	2	0	100
Paragrafın Yorumlanması	4	3	1	75
Paragrafta Boş Bırakılan Yerleri Tamamlama	2	2	0	100
Paragrafta Anlatım Akışını Bozan Cümle	1	1	0	100
Diyalogta Boş Bırakılan Yerleri Tamamlama	1	0	1	0
Paragrafa Cümle Yerleştirme	1	1	0	100
Bir Paragrafa Bağlı Çoklu Sorular	6	4	2	67

	Soru	Doğru	Yanlış	Boş	Net	Başarı
Tarih-1	5	4	1	0	3,75	% 75
Coğrafya-1	5	4	0	1	4,00	% 80
Felsefe	5	5	0	0	5,00	% 100
Din Küll. ve Ahl. Bil.	5	4	1	0	3,75	% 75
Felsefe (Seçmeli)	5	0	0	5	0,00	% 0
TYT Sosyal	20	17	2	1	16,50	% 83
Cevap Anahtarı	B	DBEACABCCBACDBADBDADDAAAA				
Cevaplarınız		DBdACA CCACBDBADcDAD				

	S	D	Y	B%
Tarih-1	0	0	0	0
İlk ve Orta Çağlarda İç Asya'daki Türk siyasi teşekküllerinin güç ve yönetim yapısını açıklar.	1	1	0	100
Uyguladığı uzun vadeli stratejinin Osmanlı Devleti'nin dünya gücü haline gelmesindeki rolünü analiz eder.	1	1	0	100
Osmanlı Devleti'nin siyasi varlığına yönelik iç ve dış tehditleri analiz eder.	1	1	0	100
Büyük Millet Meclisinin açılış sürecini ve sonrasında meydana gelen gelişmeleri kavrar.	1	1	0	100
Hukuk alanında meydana gelen gelişmelerin Türk toplumunda meydana getirdiği değişimleri kavrar.	1	0	1	0
Coğrafya-1	0	0	0	0
Doğa ve İnsan Etkileşimi	1	1	0	100
Dış Kuvvetler	1	1	0	100
Nüfus Piramitleri	1	1	0	100
Uluslararası Ulaşım Hatları	1	0	0	0
Afetlerin Dağılışı ve Afetlerden Korunma Yolları	1	1	0	100
Felsefe	0	0	0	0
MÖ 6. Yüzyıl - MS 2. Yüzyıl Felsefesinin Ayırıcı Nitelikleri	1	1	0	100
Felsefi Düşünce	2	2	0	100
15. Yüzyıl - 17. Yüzyıl Felsefesinin Ortaya Çıkışı	1	1	0	100
Siyaset Felsefesi	1	1	0	100
Din Küll. ve Ahl. Bil.	0	0	0	0
Gençlik ve Değerler	1	1	0	100
Ahlaki Tutum ve Davranışlar	2	2	0	100
İslam ve İbadet	1	1	0	100
İslam Düşüncesinde İtikadi, Siyasi ve Fikhi Yorumlar	1	0	1	0

	Soru	Doğru	Yanlış	Boş	Net	Başarı
Matematik-1	30	25	3	2	24,25	% 81
Geometri	10	2	2	6	1,50	% 15
TYT Matematik	40	27	5	8	25,75	% 64
Cevap Anahtarı	B	DAEBDAECCDEDBDECECECBCEBDDCBACECABBEBB				
Cevaplarınız		AcBDbeCCDEDBDECCc ECBCEBDDCBb bC dB				

	S	D	Y	B%
Matematik-1	0	0	0	0
Rasyonel Sayılar	1	1	0	100
Ondalık Sayılar	1	1	0	100
Üslü İfadeler	1	0	0	0
Köklü İfadeler	1	1	0	100
Sayı Problemleri	5	4	1	80
Aralık Kavramı ve Basit Eşitsizlikler	1	1	0	100
Tek ve Çift Sayılar	1	1	0	100
Mutlak Değerli Eşitsizlikler	1	0	1	0
Birinci Dereceden Bir Bilinmeyenli Denklemler	1	1	0	100
Birinci Dereceden İki Bilinmeyenli Denklemler	1	1	0	100
Küme Problemleri	1	1	0	100
Fonksiyon Grafikleri	1	1	0	100
Koşullu Önerme ve İki Yönlü Koşullu Önerme	1	1	0	100
Merkezi Eğilim ve Yayılım Ölçüleri	1	1	0	100
Sayı Basamakları	1	1	0	100
Çarpımlara Ayırma ve Özdeşlikler	1	1	0	100
Rutin Olmayan Problemler	2	2	0	100
Yaş Problemleri	1	1	0	100
Temel Kavramlar ve Sayı Kümeleri	1	0	1	0
Hareket Problemleri	2	1	0	50

	Soru	Doğru	Yanlış	Boş	Net	Başarı
Fizik	7	3	1	3	2,75	% 39
Kimya	7	4	0	3	4,00	% 57
Biyoloji	6	0	1	5	-0,25	% 0
TYT Fen	20	7	2	11	6,50	% 33
Cevap Anahtarı	B	DBADDEBBBCCDEEDCEBDA				
Cevaplarınız	bB	EB	CCDE	d		

	S	D	Y	B%
Fizik	0	0	0	0
Fiziksel nicelikleri sınıflandırır.	1	1	0	100
Yapışma (adezyon) ve birbirini tutma (kohezyon) olaylarını örneklerle açıklar.	2	1	1	50
Konum, alınan yol, yer değiştirme, hız ve hız kavramlarını birbirleri ile ilişkilendirir.	1	1	0	100
Elektrik Devreleri	1	0	0	0
Isı, sıcaklık ve iç enerji kavramlarını açıklar.	1	0	0	0
Aydınlanma	1	0	0	0
Kimya	0	0	0	0
Kimya Uygulamalarında İş Sağlığı ve Güvenliği	1	1	0	100
Elementlerin Sınıflandırılması	1	0	0	0
Zayıf Etkileşimlerin Sınıflandırılması	1	0	0	0
Mol Kavramı	1	0	0	0
Çözeltilerde Derişim	1	1	0	100
Asitler ve Bazlar	1	1	0	100
Gıdalar	1	1	0	100
Biyoloji	0	0	0	0
Karbohidratlar	1	0	0	0
Küçük Moleküllerin Taşınması	1	0	0	0
Hayvanlar	1	0	0	0
Mayoz	1	0	0	0
Cinsiyete Bağlı Kalıtım	1	0	0	0
Ekosistemde Madde ve Enerji Akışı	1	0	1	0

MANİSA / YUNUSEMRE
KEP AKADEMİ 12.EŞİT AĞIRLIK

12 - 12275
ÖMER GÜLEÇ

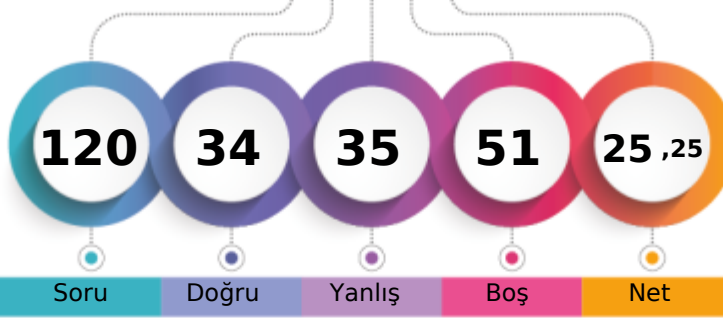

1. Öğrenci

Sizin yeriniz
(9076.)

Sonuncu Öğrenci

Soru

Doğru

Yanlış

Boş

Net

Şube

Kurum

İlçe

İl

Genel

Öğrenci Sıra No

52

84

545

794

9076 % 79,29

Sınava Katılan Öğrenci Sayısı

71

111

678

957

11446

	Soru	Doğru	Yanlış	Boş	Net	Başarı
TYT Türkçe	40	16	17	7	11,75	% 29
Cevap Anahtarı	B	CDBEDACCEBADD	AEBDBCBDE	CABDCECDAACDADAAC		
Cevaplarınız		CbBc	Ce	caAEBDaCdDcd	BbCECDccBDe	cd

	S	D	Y	B%
Türkçe	0	0	0	0
Sözcükte Anlam	3	1	2	33
Metne Sözcük Yerleştirme	1	1	0	100
Cümleli Yorumlama ve Açıklama	2	1	1	50
Deyimler ve Atasözleri	1	0	1	0
Seş Bilgisi - Karma	1	0	0	0
Bitişik ve Ayrı Yazılan Kelimeler	1	0	0	0
Yazım Kuralları - Karma	1	0	1	0
Virgül	1	0	0	0
EKLER VE SÖZCÜK YAPISI	1	0	0	0
Noktalamla İşaretleri - Karma	1	0	0	0
Karma Dil Bilgisi	1	0	0	0
Paragrafı İkiye Ayırma	1	0	1	0
Paragrafa Özgü Soru Kökü	2	0	2	0
ANLATIM TEKNİKLERİ VE DÜŞÜNCEYİ GELİŞTİRME YOLLARI	1	1	0	100
İki Paragrafın Karşılaştırılması	2	1	1	50
Paragrafın Konusu	3	1	1	33
Paragrafa Yardımcı Düşünceler	4	4	0	100
Paragrafa Ana Düşünce (Ana Fikir)	2	2	0	100
Paragrafın Yorumlanması	4	2	2	50
Paragrafta Boş Bırakılan Yerleri Tamamlama	2	2	0	100
Paragrafta Anlatım Akışını Bozan Cümle	1	0	1	0
Diyalogta Boş Bırakılan Yerleri Tamamlama	1	0	1	0
Paragrafa Cümle Yerleştirme	1	0	1	0
Bir Paragrafa Bağlı Çoklu Sorular	6	1	4	17

	Soru	Doğru	Yanlış	Boş	Net	Başarı
Tarih-1	5	1	4	0	0,00	% 0
Coğrafya-1	5	3	2	0	2,50	% 50
Felsefe	5	4	1	0	3,75	% 75
Din Kül. ve Ahl. Bil.	5	3	2	0	2,50	% 50
Felsefe (Seçmeli)	5	0	0	5	0,00	% 0
TYT Sosyal	20	11	9	0	8,75	% 44
Cevap Anahtarı	B	DBEACABCCABCD	BADBBDADDAAAA			
Cevaplarınız		bdcccAaCCc	CDBAaBDeD			

	S	D	Y	B%
Tarih-1	0	0	0	0
İlk ve Orta Çağlarda İç Asya'daki Türk siyasi teşekküllerinin güç ve yönetim yapısını açıklar.	1	0	1	0
Uyguladığı uzun vadeli stratejinin Osmanlı Devleti'nin dünya gücü haline gelmesindeki rolünü analiz eder.	1	1	0	100
Osmanlı Devleti'nin siyasi varlığına yönelik iç ve dış tehditleri analiz eder.	1	0	1	0
Büyük Millet Meclisinin açılış sürecini ve sonrasında meydana gelen gelişmeleri kavrar.	1	0	1	0
Hukuk alanında meydana gelen gelişmelerin Türk toplumunda meydana getirdiği değişimleri kavrar.	1	0	1	0
Coğrafya-1	0	0	0	0
Doğa ve İnsan Etkileşimi	1	1	0	100
Dış Kuvvetler	1	0	1	0
Nüfus Piramitleri	1	1	0	100
Uluslararası Ulaşım Hatları	1	0	1	0
Afetlerin Dağılışı ve Afetlerden Korunma Yolları	1	1	0	100
Felsefe	0	0	0	0
MÖ 6. Yüzyıl - MS 2. Yüzyıl Felsefesinin Ayırıcı Nitelikleri	1	1	0	100
Felsefi Düşünce	2	1	1	50
15. Yüzyıl - 17. Yüzyıl Felsefesinin Ortaya Çıkışı	1	1	0	100
Siyaset Felsefesi	1	1	0	100
Din Kül. ve Ahl. Bil.	0	0	0	0
Gençlik ve Değerler	1	1	0	100
Ahlaki Tutum ve Davranışlar	2	1	1	50
İslam ve İbadet	1	0	1	0
İslam Düşüncesinde İtikadi, Siyasi ve Fikhi Yorumlar	1	1	0	100

	Soru	Doğru	Yanlış	Boş	Net	Başarı					
Matematik-1	30	4	5	21	2,75	% 9					
Geometri	10	0	1	9	-0,25	% 0					
TYT Matematik	40	4	6	30	2,50	% 6					
Cevap Anahtarı	B	DAEBDAECCDEDE	BDECECECBCE	BBDCCBACECABBEBB							
Cevaplarınız		B	d	D	b	E	d	e	a	B	e

	S	D	Y	B%
Matematik-1	0	0	0	0
Rasyonel Sayılar	1	0	0	0
Ondalık Sayılar	1	0	1	0
Üslü İfadeler	1	0	0	0
Köklü İfadeler	1	0	0	0
Sayı Problemleri	5	0	1	0
Aralık Kavramı ve Basit Eşitsizlikler	1	1	0	100
Tek ve Çift Sayılar	1	0	0	0
Mutlak Değerli Eşitsizlikler	1	0	0	0
Birinci Dereceden Bir Bilinmeyenli Denklemler	1	0	1	0
Birinci Dereceden İki Bilinmeyenli Denklemler	1	1	0	100
Küme Problemleri	1	0	0	0
Fonksiyon Grafikleri	1	0	0	0
Koşullu Önerme ve İki Yönlü Koşullu Önerme	1	0	0	0
Merkezi Eğilim ve Yayılım Ölçüleri	1	0	0	0
Sayı Basamakları	1	0	0	0
Çarpımlara Ayırma ve Özdeşlikler	1	1	0	100
Rutin Olmayan Problemler	2	0	0	0
Yaş Problemleri	1	0	1	0
Temel Kavramlar ve Sayı Kümeleri	1	0	0	0
Hareket Problemleri	2	0	0	0

	Soru	Doğru	Yanlış	Boş	Net	Başarı
Fizik	7	1	0	6	1,00	% 14
Kimya	7	2	1	4	1,75	% 25
Biyoloji	6	0	2	4	-0,50	% 0
TYT Fen	20	3	3	14	2,25	% 11
Cevap Anahtarı	B	DBADDEBBBCC	DEEDCEBDA			
Cevaplarınız		B	a	DE	dd	

	S	D	Y	B%
Fizik	0	0	0	0
Fiziksel nicelikleri sınıflandırır.	1	0	0	0
Yapışma (adezyon) ve birbirini tutma (kohezyon) olaylarını örneklerle açıklar.	2	0	0	0
Konum, alınan yol, yer değiştirme, hız ve hız kavramlarını birbirleri ile ilişkilendirir.	1	1	0	100
Elektrik Devreleri	1	0	0	0
Isı, sıcaklık ve iç enerji kavramlarını açıklar.	1	0	0	0
Aydınlanma	1	0	0	0
Kimya	0	0	0	0
Kimya Uygulamalarında İş Sağlığı ve Güvenliği	1	1	0	100
Elementlerin Sınıflandırılması	1	0	0	0
Zayıf Etkileşimlerin Sınıflandırılması	1	0	0	0
Mol Kavramı	1	0	0	0
Çözeltilerde Derişim	1	0	1	0
Asitler ve Bazlar	1	0	0	0
Gıdalar	1	1	0	100
Biyoloji	1	0	0	0
Karbohidratlar	1	0	0	0
Küçük Moleküllerin Taşınması	1	0	0	0
Hayvanlar	1	0	0	0
Mayoz	1	0	0	0
Cinsiyete Bağlı Kalıtım	1	0	1	0
Ekosistemde Madde ve Enerji Akışı	1	0	1	0

MANİSA / YUNUSEMRE
KEP AKADEMİ 12.EŞİT AĞIRLIK

12 - 12310
ÖZNR KURT

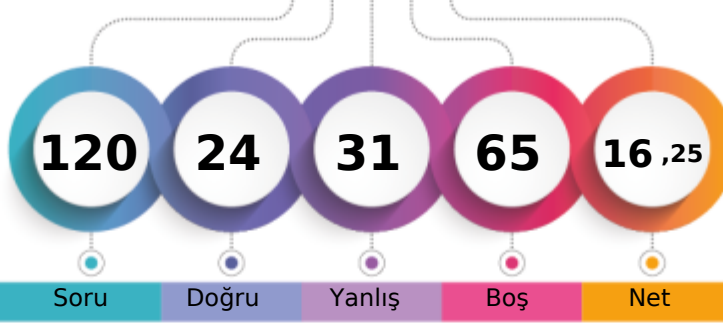

1. Öğrenci

Sizin yeriniz
(10408.)

Sonuncu Öğrenci

Soru

Doğru

Yanlış

Boş

Net

Şube

Kurum

İlçe

İl

Genel

Öğrenci Sıra No

66

102

623

893

10408 % 90,93

Sınava Katılan Öğrenci Sayısı

71

111

678

957

11446

		Soru	Doğru	Yanlış	Boş	Net	Başarı	
TYT Türkçe		40	16	20	4	11,00	% 28	
Cevap Anahtarı	B	CDBEDACCEBADD AEBDBCBDECEACBDCECAACDADAAC						
Cevaplarınız		CcBEa Ca B bDAdBDBdBDebCAacaEacbcCee bba						

	S	D	Y	B%
Türkçe	0	0	0	0
Sözcükte Anlam	3	1	2	33
Metne Sözcük Yerleştirme	1	1	0	100
Cümleli Yorumlama ve Açıklama	2	1	1	50
Deyimler ve Atasözleri	1	1	0	100
Seş Bilgisi - Karma	1	0	1	0
Bitişik ve Ayrı Yazılan Kelimeler	1	0	0	0
Yazım Kuralları - Karma	1	0	1	0
Virgül	1	0	1	0
EKLER VE SÖZCÜK YAPISI	1	0	0	0
Noktalamla İşaretleri - Karma	1	1	0	100
Karma Dil Bilgisi	1	0	0	0
Paragrafı İkiye Ayırma	1	0	1	0
Paragrafa Özgü Soru Kökü	2	1	1	50
ANLATIM TEKNİKLERİ VE DÜŞÜNCEYİ GELİŞTİRME YOLLARI	1	1	0	100
İki Paragrafın Karşılaştırılması	2	1	1	50
Paragrafın Konusu	3	1	1	33
Paragrafa Yardımcı Düşünceler	4	2	2	50
Paragrafa Ana Düşünce (Ana Fikir)	2	0	2	0
Paragrafın Yorumlanması	4	1	3	25
Paragrafta Boş Bırakılan Yerleri Tamamlama	2	1	1	50
Paragrafta Anlatım Akışını Bozan Cümle	1	1	0	100
Diyalogta Boş Bırakılan Yerleri Tamamlama	1	1	0	100
Paragrafa Cümle Yerleştirme	1	0	1	0
Bir Paragrafa Bağlı Çoklu Sorular	6	1	4	17

		Soru	Doğru	Yanlış	Boş	Net	Başarı	
Tarih-1		5	1	4	0	0,00	% 0	
Coğrafya-1		5	2	2	1	1,50	% 30	
Felsefe		5	2	3	0	1,25	% 25	
Din Küll. ve Ahl. Bil.		5	3	2	0	2,50	% 50	
Felsefe (Seçmeli)		5	0	0	5	0,00	% 0	
TYT Sosyal		20	8	11	1	5,25	% 26	
Cevap Anahtarı	B	DBEACABCCABCDABDBDADAAAA						
Cevaplarınız		becAdA aCecCeBbadDAD						

	S	D	Y	B%
Tarih-1	0	0	0	0
İlk ve Orta Çağlarda İÇ Asya'daki Türk siyasi teşekküllerinin güç ve yönetim yapısını açıklar.	1	1	0	100
Uyguladığı uzun vadeli stratejinin Osmanlı Devleti'nin dünya gücü haline gelmesindeki rolünü analiz eder.	1	0	1	0
Osmanlı Devleti'nin siyasi varlığına yönelik iç ve dış tehditleri analiz eder.	1	0	1	0
Büyük Millet Meclisinin açılış sürecini ve sonrasında meydana gelen gelişmeleri kavrar.	1	0	1	0
Hukuk alanında meydana gelen gelişmelerin Türk toplumunda meydana getirdiği değişimleri kavrar.	1	0	1	0
Coğrafya-1	0	0	0	0
Doğa ve İnsan Etkileşimi	1	1	0	100
Dış Kuvvetler	1	0	1	0
Nüfus Piramitleri	1	1	0	100
Uluslararası Ulaşım Hatları	1	0	0	0
Afetlerin Dağılışı ve Afetlerden Korunma Yolları	1	0	1	0
Felsefe	0	0	0	0
MÖ 6. Yüzyıl - MS 2. Yüzyıl Felsefesinin Ayırıcı Nitelikleri	1	0	1	0
Felsefi Düşünce	2	1	1	50
15. Yüzyıl - 17. Yüzyıl Felsefesinin Ortaya Çıkışı	1	1	0	100
Siyaset Felsefesi	1	0	1	0
Din Küll. ve Ahl. Bil.	0	0	0	0
Gençlik ve Değerler	1	1	0	100
Ahlaki Tutum ve Davranışlar	2	2	0	100
İslam ve İbadet	1	0	1	0
İslam Düşüncesinde İtikadi, Siyasi ve Fikhi Yorumlar	1	0	1	0

		Soru	Doğru	Yanlış	Boş	Net	Başarı	
TYT Matematik		40	0	0	40	0,00	% 0	
Cevap Anahtarı	B	DAEBDAECCDEDBDECCECECBCEBDDCBACECABBEBB						
Cevaplarınız								

	S	D	Y	B%
Matematik-1	0	0	0	0
Rasyonel Sayılar	1	0	0	0
Ondalık Sayılar	1	0	0	0
Üslü ifadeler	1	0	0	0
Kökü ifadeler	1	0	0	0
Sayı Problemleri	5	0	0	0
Aralık Kavramı ve Basit Eşitsizlikler	1	0	0	0
Tek ve Çift Sayılar	1	0	0	0
Mutlak Değerli Eşitsizlikler	1	0	0	0
Birinci Dereceden Bir Bilinmeyenli Denklemler	1	0	0	0
Birinci Dereceden İki Bilinmeyenli Denklemler	1	0	0	0
Küme Problemleri	1	0	0	0
Fonksiyon Grafikleri	1	0	0	0
Koşullu Önerme ve İki Yönlü Koşullu Önerme	1	0	0	0
Merkez Eğilim ve Yayılım Ölçüleri	1	0	0	0
Sayı Basamakları	1	0	0	0
Çarpımları Ayırma ve Özdeşlikler	1	0	0	0
Rutin Olmayan Problemler	2	0	0	0
Yaş Problemleri	1	0	0	0
Temel Kavramlar ve Sayı Kümeleri	1	0	0	0
Hareket Problemleri	2	0	0	0
Yüzde, Kar-Zarar Problemleri	1	0	0	0
Grafik Problemleri	1	0	0	0
Sayma Yöntemleri	1	0	0	0
Basit Olayların Olasılıkları	1	0	0	0

		Soru	Doğru	Yanlış	Boş	Net	Başarı	
TYT Fen		20	0	0	20	0,00	% 0	
Cevap Anahtarı	B	DBADDEBBCCDEEDCEBDA						
Cevaplarınız								

	S	D	Y	B%
Fizik	0	0	0	0
Fiziksel nicelikleri sınıflandırır.	1	0	0	0
Yapışma (adezyon) ve birbirini tutma (kohezyon) olaylarını örneklerle açıklar.	2	0	0	0
Konum, alınan yol, yer değiştirme, hız ve hız kavramlarını birbirleri ile ilişkilendirir.	1	0	0	0
Elektrik Devreleri	1	0	0	0
Isı, sıcaklık ve iç enerji kavramlarını açıklar.	1	0	0	0
Aydınlanma	1	0	0	0
Kimya	0	0	0	0
Kimya Uygulamalarında İş Sağlığı ve Güvenliği	1	0	0	0
Elementlerin Sınıflandırılması	1	0	0	0
Zayıf Etkileşimlerin Sınıflandırılması	1	0	0	0
Mol Kavramı	1	0	0	0
Çözeltilerde Derişim	1	0	0	0
Asitler ve Bazlar	1	0	0	0
Gıdalar	1	0	0	0
Biyoloji	0	0	0	0
Karbohidratlar	1	0	0	0
Küçük Moleküllerin Taşınması	1	0	0	0
Hayvanlar	1	0	0	0
Mayoz	1	0	0	0
Cinsiyete Bağlı Kalıtım	1	0	0	0
Ekosistemde Madde ve Enerji Akışı	1	0	0	0

MANİSA / YUNUSEMRE
KEP AKADEMİ 12.EŞİT AĞIRLIK

12 - 12039
ÖZNR SALTİK

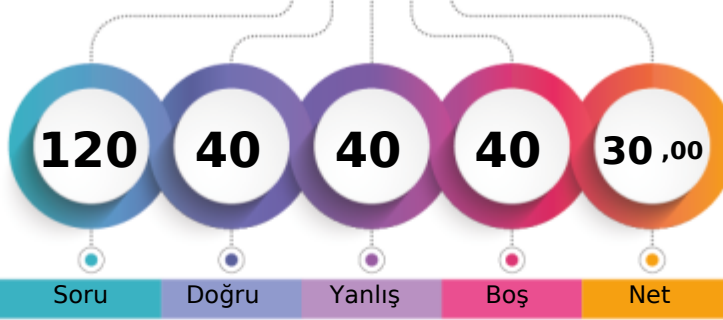

1. Öğrenci

Sizin yeriniz
(8191.)

Sonuncu Öğrenci

Soru Doğru Yanlış Boş Net

Şube Kurum İlçe İl Genel

Öğrenci Sıra No 42 69 494 729 8191 % 71,56

Sınava Katılan Öğrenci Sayısı 71 111 678 957 11446

	Soru	Doğru	Yanlış	Boş	Net	Başarı
TYT Türkçe	40	21	19	0	16,25	% 41
Cevap Anahtarı	B	CDBEDACCEBADDABEDBCBDEECABDCECAACDADAAC				
Cevaplarınız		CDBEadCecBdDDAdBDBeBDeaCAecbEcaAcCcecAba				

	S	D	Y	B%
Türkçe	0	0	0	0
Sözcükte Anlam	3	1	2	33
Metne Sözcük Yerleştirme	1	1	0	100
Cümleli Yorumlama ve Açıklama	2	2	0	100
Deyimler ve Atasözleri	1	1	0	100
Seş Bilgisi - Karma	1	0	1	0
Bitişik ve Ayrı Yazılan Kelimeler	1	0	1	0
Yazım Kuralları - Karma	1	0	1	0
Virgül	1	0	1	0
EKLER VE SÖZCÜK YAPISI	1	0	1	0
Noktalama İşaretleri - Karma	1	1	0	100
Karma Dil Bilgisi	1	0	1	0
Paragrafı İkiye Ayırma	1	1	0	100
Paragrafa Özgü Soru Kökü	2	1	1	50
ANLATIM TEKNİKLERİ VE DÜŞÜNCEYİ GELİŞTİRME YOLLARI	1	1	0	100
İki Paragrafın Karşılaştırılması	2	1	1	50
Paragrafın Konusu	3	2	1	67
Paragrafa Yardımcı Düşünceler	4	2	2	50
Paragrafa Ana Düşünce (Ana Fikir)	2	1	1	50
Paragrafın Yorumlanması	4	1	3	25
Paragrafta Boş Bırakılan Yerleri Tamamlama	2	1	1	50
Paragrafta Anlatım Akışını Bozan Cümle	1	1	0	100
Diyalogta Boş Bırakılan Yerleri Tamamlama	1	1	0	100
Paragrafa Cümle Yerleştirme	1	0	1	0
Bir Paragrafa Bağlı Çoklu Sorular	6	2	4	33

	Soru	Doğru	Yanlış	Boş	Net	Başarı
Tarih-1	5	0	4	1	-1,00	% 0
Coğrafya-1	5	3	2	0	2,50	% 50
Felsefe	5	3	2	0	2,50	% 50
Din Kül. ve Ahl. Bil.	5	4	1	0	3,75	% 75
Felsefe (Seçmeli)	5	0	0	5	0,00	% 0
TYT Sosyal	20	10	9	1	7,75	% 39
Cevap Anahtarı	B	DBEACABCCBACDBADBDADAAAA				
Cevaplarınız		cec bAbAcDbEbbDbEAD				

	S	D	Y	B%
Tarih-1	0	0	0	0
İlk ve Orta Çağlarda İç Asya'daki Türk siyasi teşekküllerinin güç ve yönetim yapısını açıklar.	1	0	0	0
Uyguladığı uzun vadeli stratejinin Osmanlı Devleti'nin dünya gücü haline gelmesindeki rolünü analiz eder.	1	0	1	0
Osmanlı Devleti'nin siyasi varlığına yönelik iç ve dış tehditleri analiz eder.	1	0	1	0
Büyük Millet Meclisinin açılış sürecini ve sonrasında meydana gelen gelişmeleri kavrar.	1	0	1	0
Hukuk alanında meydana gelen gelişmelerin Türk toplumunda meydana getirdiği değişimleri kavrar.	1	0	1	0
Coğrafya-1	0	0	0	0
Doğa ve İnsan Etkileşimi	1	1	0	100
Dış Kuvvetler	1	0	1	0
Nüfus Piramitleri	1	1	0	100
Uluslararası Ulaşım Hatları	1	1	0	100
Afetlerin Dağılışı ve Afetlerden Korunma Yolları	1	0	1	0
Felsefe	0	0	0	0
MÖ 6. Yüzyıl - MS 2. Yüzyıl Felsefesinin Ayrıcı Nitelikleri	1	0	1	0
Felsefi Düşünce	2	2	0	100
15. Yüzyıl - 17. Yüzyıl Felsefesinin Ortaya Çıkışı	1	0	1	0
Siyaset Felsefesi	1	1	0	100
Din Kül. ve Ahl. Bil.	0	0	0	0
Gençlik ve Değerler	1	1	0	100
Ahlaki Tutum ve Davranışlar	2	1	1	50
İslam ve İbadet	1	1	0	100
İslam Düşüncesinde İtikadi, Siyasi ve Fikhi Yorumlar	1	1	0	100

	Soru	Doğru	Yanlış	Boş	Net	Başarı
Matematik-1	30	6	5	19	4,75	% 16
Geometri	10	1	1	8	0,75	% 8
TYT Matematik	40	7	6	27	5,50	% 14
Cevap Anahtarı	B	DAEBDAECCDEDBDECECECBEBDDCBACECABBEBB				
Cevaplarınız		a BD E acE Da a B c A				

	S	D	Y	B%
Matematik-1	0	0	0	0
Rasyonel Sayılar	1	0	0	0
Ondalık Sayılar	1	1	0	100
Üslü İfadeler	1	0	1	0
Köklü İfadeler	1	0	0	0
Sayı Problemleri	5	0	0	0
Aralık Kavramı ve Basit Eşitsizlikler	1	1	0	100
Tek ve Çift Sayılar	1	1	0	100
Mutlak Değerli Eşitsizlikler	1	0	0	0
Birinci Dereceden Bir Bilinmeyenli Denklemler	1	0	0	0
Birinci Dereceden İki Bilinmeyenli Denklemler	1	1	0	100
Küme Problemleri	1	0	1	0
Fonksiyon Grafikleri	1	0	1	0
Koşullu Önerme ve İki Yönlü Koşullu Önerme	1	1	0	100
Merkezi Eğilim ve Yayılım Ölçüleri	1	0	0	0
Sayı Basamakları	1	0	0	0
Çarpımlara Ayırma ve Özdeşlikler	1	1	0	100
Rutin Olmayan Problemler	2	0	1	0
Yaş Problemleri	1	0	1	0
Temel Kavramlar ve Sayı Kümeleri	1	0	0	0
Hareket Problemleri	2	0	0	0

	Soru	Doğru	Yanlış	Boş	Net	Başarı
Fizik	7	1	3	3	0,25	% 4
Kimya	7	0	2	5	-0,50	% 0
Biyoloji	6	1	1	4	0,75	% 13
TYT Fen	20	2	6	12	0,50	% 3
Cevap Anahtarı	B	DBADDEBBBCCDEEDCEBDA				
Cevaplarınız		ee Ee cd e E				

	S	D	Y	B%
Fizik	0	0	0	0
Fiziksel nicelikleri sınıflandırır.	1	0	1	0
Yapışma (adezyon) ve birbirini tutma (kohezyon) olaylarını örneklerle açıklar.	2	1	1	50
Konum, alınan yol, yer değiştirme, hız ve hız kavramlarını birbirleri ile ilişkilendirir.	1	0	1	0
Elektrik Devreleri	1	0	0	0
Isı, sıcaklık ve iç enerji kavramlarını açıklar.	1	0	0	0
Aydınlanma	1	0	0	0
Kimya	0	0	0	0
Kimya Uygulamalarında İş Sağlığı ve Güvenliği	1	0	1	0
Elementlerin Sınıflandırılması	1	0	0	0
Zayıf Etkileşimlerin Sınıflandırılması	1	0	0	0
Mol Kavramı	1	0	0	0
Çözeltilerde Derişim	1	0	0	0
Asitler ve Bazlar	1	0	0	0
Gıdalar	1	0	1	0
Biyoloji	0	0	0	0
Karbohidratlar	1	0	0	0
Küçük Moleküllerin Taşınması	1	0	0	0
Hayvanlar	1	0	1	0
Mayoz	1	0	0	0
Cinsiyete Bağlı Kalıtım	1	1	0	100
Ekosistemde Madde ve Enerji Akışı	1	0	0	0

PES TYT 1



0,000

% 99,17

MANİSA / YUNUSEMRE
KEP AKADEMİ 12.EŞİT AĞIRLIK

12 - 12205
RAMAZAN ÇELAIN

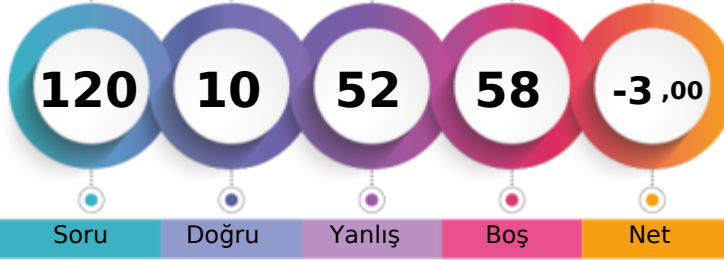

1. Öğrenci

Sizin yeriniz
(11351.)

Sonuncu Öğrenci

Soru Doğru Yanlış Boş Net

Şube Kurum İlçe İl Genel

Öğrenci Sıra No 71 111 673 952 11351 % 99,17

Sınava Katılan Öğrenci Sayısı 71 111 678 957 11446

	Soru	Doğru	Yanlış	Boş	Net	Başarı
TYT Türkçe	40	7	29	4	-0,25	% 0
Cevap Anahtarı	B	CDBEDACCEBADD AEBDBCBDECECDAACDADAAC				
Cevaplarınız		CcBdbe bbe b caaeBdBcbdddecabcCecACadcc a				

	S	D	Y	B%
Türkçe	0	0	0	0
Sözcükte Anlam	3	1	1	33
Metne Sözcük Yerleştirme	1	1	0	100
Cümleli Yorumlama ve Açıklama	2	1	1	50
Deyimler ve Atasözleri	1	0	1	0
Seş Bilgisi - Karma	1	0	1	0
Bitişik ve Ayrı Yazılan Kelimeler	1	0	1	0
Yazım Kuralları - Karma	1	0	0	0
Virgül	1	0	1	0
EKLER VE SÖZCÜK YAPISI	1	0	1	0
Noktalama İşaretleri - Karma	1	0	1	0
Karma Dil Bilgisi	1	0	0	0
Paragrafı İkiye Ayırma	1	0	1	0
Paragrafa Özgü Soru Kökü	2	0	1	0
ANLATIM TEKNİKLERİ VE DÜŞÜNCEYİ GELİŞTİRME YOLLARI	1	0	1	0
İki Paragrafın Karşılaştırılması	2	1	1	50
Paragrafın Konusu	3	0	3	0
Paragrafta Yardımcı Düşünceler	4	0	4	0
Paragrafta Ana Düşünce (Ana Fikir)	2	1	1	50
Paragrafın Yorumlanması	4	1	3	25
Paragrafta Boş Bırakılan Yerleri Tamamlama	2	0	2	0
Paragrafta Anlatım Akışını Bozan Cümle	1	0	1	0
Diyalogta Boş Bırakılan Yerleri Tamamlama	1	0	1	0
Paragrafa Cümle Yerleştirme	1	0	1	0
Bir Paragrafa Bağlı Çoklu Sorular	6	2	4	33

	Soru	Doğru	Yanlış	Boş	Net	Başarı
Matematik-1	30	0	7	23	-1,75	% 0
Geometri	10	0	1	9	-0,25	% 0
TYT Matematik	40	0	8	32	-2,00	% 0
Cevap Anahtarı	B	DAEBDAECCDEDBDECECECBCEBDDCBACECABBEBB				
Cevaplarınız		e a c c a e d e				

	S	D	Y	B%
Matematik-1	0	0	0	0
Rasyonel Sayılar	1	0	0	0
Ondalık Sayılar	1	0	0	0
Üslü İfadeler	1	0	0	0
Kökü İfadeler	1	0	0	0
Sayı Problemleri	5	0	1	0
Aralık Kavramı ve Basit Eşitsizlikler	1	0	0	0
Tek ve Çift Sayılar	1	0	1	0
Mutlak Değerli Eşitsizlikler	1	0	0	0
Birinci Dereceden Bir Bilinmeyenli Denklemler	1	0	0	0
Birinci Dereceden İki Bilinmeyenli Denklemler	1	0	0	0
Küme Problemleri	1	0	1	0
Fonksiyon Grafikleri	1	0	0	0
Koşullu Önerme ve İki Yönlü Koşullu Önerme	1	0	1	0
Merkezi Eğilim ve Yayılım Ölçüleri	1	0	0	0
Sayı Basamakları	1	0	0	0
Çarpımlara Ayırma ve Özdeşlikler	1	0	0	0
Rutin Olmayan Problemler	2	0	1	0
Yaş Problemleri	1	0	1	0
Temel Kavramlar ve Sayı Kümeleri	1	0	0	0
Hareket Problemleri	2	0	0	0

	Soru	Doğru	Yanlış	Boş	Net	Başarı
Tarih-1	5	0	5	0	-1,25	% 0
Coğrafya-1	5	0	3	2	-0,75	% 0
Felsefe	5	0	1	4	-0,25	% 0
Din Kül. ve Ahl. Bil.	5	2	2	1	1,50	% 30
Felsefe (Seçmeli)	5	0	0	5	0,00	% 0
TYT Sosyal	20	2	11	7	-0,75	% 0
Cevap Anahtarı	B	DBEACABCCBACDBADBDDADAAAA				
Cevaplarınız		ccbbec a ce Daa D				

	S	D	Y	B%
Tarih-1	0	0	0	0
İlk ve Orta Çağlarda İç Asya'daki Türk siyasi teşekküllerinin güç ve yönetim yapısını açıklar.	1	0	1	0
Uyguladığı uzun vadeli stratejinin Osmanlı Devleti'nin dünya gücü haline gelmesindeki rolünü analiz eder.	1	0	1	0
Osmanlı Devleti'nin siyasi varlığına yönelik iç ve dış tehditleri analiz eder.	1	0	1	0
Büyük Millet Meclisinin açılış sürecini ve sonrasında meydana gelen gelişmeleri kavrar.	1	0	1	0
Hukuk alanında meydana gelen gelişmelerin Türk toplumunda meydana getirdiği değişimleri kavrar.	1	0	1	0
Coğrafya-1	0	0	0	0
Doğa ve İnsan Etkileşimi	1	0	0	0
Dış Kuvvetler	1	0	1	0
Nüfus Piramitleri	1	0	1	0
Uluslararası Ulaşım Hatları	1	0	0	0
Afetlerin Dağılışı ve Afetlerden Korunma Yolları	1	0	1	0
Felsefe	0	0	0	0
MÖ 6. Yüzyıl - MS 2. Yüzyıl Felsefesinin Ayırıcı Nitelikleri	1	0	0	0
Felsefi Düşünce	2	0	1	0
15. Yüzyıl - 17. Yüzyıl Felsefesinin Ortaya Çıkışı	1	0	0	0
Siyaset Felsefesi	1	0	0	0
Din Kül. ve Ahl. Bil.	0	0	0	0
Gençlik ve Değerler	1	1	0	100
Ahlaki Tutum ve Davranışlar	2	0	1	0
İslam ve İbadet	1	1	0	100
İslam Düşüncesinde İtikadi, Siyasi ve Fikhi Yorumlar	1	0	1	0

	Soru	Doğru	Yanlış	Boş	Net	Başarı
Fizik	7	1	3	3	0,25	% 4
Kimya	7	0	1	6	-0,25	% 0
Biyoloji	6	0	0	6	0,00	% 0
TYT Fen	20	1	4	15	0,00	% 0
Cevap Anahtarı	B	DBADDEBBBCCDEEDCEBDA				
Cevaplarınız		ebEa a				

	S	D	Y	B%
Fizik	0	0	0	0
Fiziksel nicelikleri sınıflandırır.	1	0	1	0
Yapışma (adezyon) ve birbirini tutma (kohezyon) olaylarını örneklerle açıklar.	2	1	0	50
Konum, alınan yol, yer değiştirme, hız ve hız kavramlarını birbirleri ile ilişkilendirir.	1	0	0	0
Elektrik Devreleri	1	0	0	0
Isı, sıcaklık ve iç enerji kavramlarını açıklar.	1	0	1	0
Aydınlanma	1	0	1	0
Kimya	0	0	0	0
Kimya Uygulamalarında İş Sağlığı ve Güvenliği	1	0	0	0
Elementlerin Sınıflandırılması	1	0	0	0
Zayıf Etkileşimlerin Sınıflandırılması	1	0	0	0
Mol Kavramı	1	0	0	0
Çözeltilerde Derişim	1	0	1	0
Asitler ve Bazlar	1	0	0	0
Gıdalar	1	0	0	0
Biyoloji	0	0	0	0
Karbohidratlar	1	0	0	0
Küçük Moleküllerin Taşınması	1	0	0	0
Hayvanlar	1	0	0	0
Mayoz	1	0	0	0
Cinsiyete Bağlı Kalıtım	1	0	0	0
Ekosistemde Madde ve Enerji Akışı	1	0	0	0



249,828 % 61,24

MANİSA / YUNUSEMRE
KEP AKADEMİ 12.EŞİT AĞIRLIK

12 - 65794
RANA BODUR

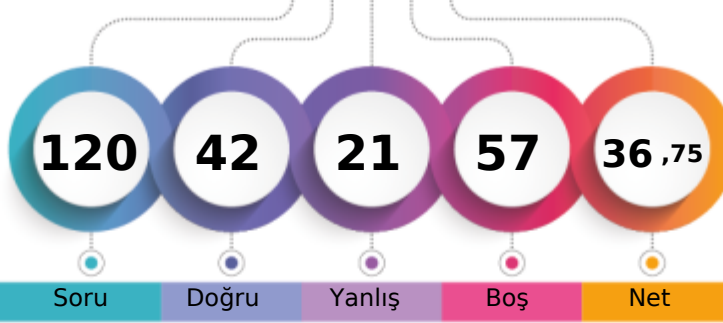

1. Öğrenci

Sizin yeriniz
(7010.)

Sonuncu Öğrenci

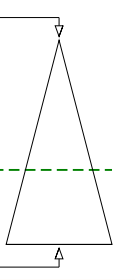

Soru Doğru Yanlış Boş Net

Şube Kurum İlçe İl Genel

Öğrenci Sıra No 29 50 400 612 7010 % 61,24

Sınava Katılan Öğrenci Sayısı 71 111 678 957 11446

	Soru	Doğru	Yanlış	Boş	Net	Başarı
TYT Türkçe	40	27	9	4	24,75	% 62
Cevap Anahtarı	B	CDBEDACCEBADD AEBDBCBDECEACDAAACDADAAC				
Cevaplarınız		CDBE ACC B cDAbBDBeBDccCaCdbECaAACcADA C				

	S	D	Y	B%
Türkçe	0	0	0	0
Sözcükte Anlam	3	3	0	100
Metne Sözcük Yerleştirme	1	1	0	100
Cümleli Yorumlama ve Açıklama	2	2	0	100
Deyimler ve Atasözleri	1	1	0	100
Seş Bilgisi - Karma	1	0	0	0
Bitişik ve Ayrı Yazılan Kelimeler	1	1	0	100
Yazım Kuralları - Karma	1	0	0	0
Virgül	1	1	0	100
EKLER VE SÖZCÜK YAPISI	1	0	0	0
Noktalama İşaretleri - Karma	1	1	0	100
Karma Dil Bilgisi	1	0	0	0
Paragrafı İkiye Ayırma	1	0	1	0
Paragrafa Özgü Soru Kökü	2	1	1	50
ANLATIM TEKNİKLERİ VE DÜŞÜNCEYİ GELİŞTİRME YOLLARI	1	1	0	100
İki Paragrafın Karşılaştırılması	2	1	1	50
Paragrafın Konusu	3	3	0	100
Paragrafa Yardımcı Düşünceler	4	2	2	50
Paragrafa Ana Düşünce (Ana Fikir)	2	1	1	50
Paragrafın Yorumlanması	4	2	2	50
Paragrafta Boş Bırakılan Yerleri Tamamlama	2	1	1	50
Paragrafta Anlatım Akışını Bozan Cümle	1	1	0	100
Diyalogta Boş Bırakılan Yerleri Tamamlama	1	1	0	100
Paragrafa Cümle Yerleştirme	1	1	0	100
Bir Paragrafa Bağlı Çoklu Sorular	6	5	1	83

	Soru	Doğru	Yanlış	Boş	Net	Başarı
Matematik-1	30	1	2	27	0,50	% 2
Geometri	10	0	1	9	-0,25	% 0
TYT Matematik	40	1	3	36	0,25	% 1
Cevap Anahtarı	B	DAEBDAECCDEDBDECECECECBEBDDCBACECABBEBB				
Cevaplarınız		b d c b				

	S	D	Y	B%
Matematik-1	0	0	0	0
Rasyonel Sayılar	1	0	1	0
Ondalık Sayılar	1	0	0	0
Üslü İfadeler	1	0	0	0
Köklü İfadeler	1	0	0	0
Sayı Problemleri	5	0	0	0
Aralık Kavramı ve Basit Eşitsizlikler	1	0	0	0
Tek ve Çift Sayılar	1	0	0	0
Mutlak Değerli Eşitsizlikler	1	0	0	0
Birinci Dereceden Bir Bilinmeyenli Denklemler	1	0	0	0
Birinci Dereceden İki Bilinmeyenli Denklemler	1	0	0	0
Küme Problemleri	1	0	0	0
Fonksiyon Grafikleri	1	0	0	0
Koşullu Önerme ve İki Yönlü Koşullu Önerme	1	0	0	0
Merkezi Eğilim ve Yayılım Ölçüleri	1	0	0	0
Sayı Basamakları	1	0	0	0
Çarpımlara Ayırma ve Özdeşlikler	1	0	0	0
Rutin Olmayan Problemler	2	0	0	0
Yaş Problemleri	1	0	0	0
Temel Kavramlar ve Sayı Kümeleri	1	0	1	0
Hareket Problemleri	2	0	0	0

	Soru	Doğru	Yanlış	Boş	Net	Başarı
Tarih-1	5	1	4	0	0,00	% 0
Coğrafya-1	5	2	2	1	1,50	% 30
Felsefe	5	4	1	0	3,75	% 75
Din Küll. ve Ahl. Bil.	5	5	0	0	5,00	% 100
Felsefe (Seçmeli)	5	0	0	5	0,00	% 0
TYT Sosyal	20	12	7	1	10,25	% 51
Cevap Anahtarı	B	DBEACABCCBACDBADBDADAAAA				
Cevaplarınız		bBdcbD CCdeCDBADBDAD				

	S	D	Y	B%
Tarih-1	0	0	0	0
İlk ve Orta Çağlarda İç Asya'daki Türk siyasi teşekküllerinin güç ve yönetim yapısını açıklar.	1	0	1	0
Uyguladığı uzun vadeli stratejinin Osmanlı Devleti'nin dünya gücü haline gelmesindeki rolünü analiz eder.	1	0	1	0
Osmanlı Devleti'nin siyasi varlığına yönelik iç ve dış tehditleri analiz eder.	1	0	1	0
Büyük Millet Meclisinin açılış sürecini ve sonrasında meydana gelen gelişmeleri kavrar.	1	1	0	100
Hukuk alanında meydana gelen gelişmelerin Türk toplumunda meydana getirdiği değişimleri kavrar.	1	0	1	0
Coğrafya-1	0	0	0	0
Doğa ve İnsan Etkileşimi	1	1	0	100
Dış Kuvvetler	1	0	1	0
Nüfus Piramitleri	1	0	1	0
Uluslararası Ulaşım Hatları	1	0	0	0
Afetlerin Dağılışı ve Afetlerden Korunma Yolları	1	1	0	100
Felsefe	0	0	0	0
MÖ 6. Yüzyıl - MS 2. Yüzyıl Felsefesinin Ayırıcı Nitelikleri	1	1	0	100
Felsefi Düşünce	2	1	1	50
15. Yüzyıl - 17. Yüzyıl Felsefesinin Ortaya Çıkışı	1	1	0	100
Siyaset Felsefesi	1	1	0	100
Din Küll. ve Ahl. Bil.	0	0	0	0
Gençlik ve Değerler	1	1	0	100
Ahlaki Tutum ve Davranışlar	2	2	0	100
İslam ve İbadet	1	1	0	100
İslam Düşüncesinde İtikadi, Siyasi ve Fikhi Yorumlar	1	1	0	100

	Soru	Doğru	Yanlış	Boş	Net	Başarı
Fizik	7	1	2	4	0,50	% 7
Kimya	7	1	0	6	1,00	% 14
Biyoloji	6	0	0	6	0,00	% 0
TYT Fen	20	2	2	16	1,50	% 8
Cevap Anahtarı	B	DBADDEBBBCCDEEDCEBDA				
Cevaplarınız		Dd a E				

	S	D	Y	B%
Fizik	0	0	0	0
Fiziksel nicelikleri sınıflandırır.	1	0	0	0
Yapışma (adezyon) ve birbirini tutma (kohezyon) olaylarını örneklerle açıklar.	2	1	0	50
Konum, alınan yol, yer değiştirme, hız ve hız kavramlarını birbirleri ile ilişkilendirir.	1	0	1	0
Elektrik Devreleri	1	0	0	0
Isı, sıcaklık ve iç enerji kavramlarını açıklar.	1	0	0	0
Aydınlanma	1	0	1	0
Kimya	0	0	0	0
Kimya Uygulamalarında İş Sağlığı ve Güvenliği	1	1	0	100
Elementlerin Sınıflandırılması	1	0	0	0
Zayıf Etkileşimlerin Sınıflandırılması	1	0	0	0
Mol Kavramı	1	0	0	0
Çözeltilerde Derişim	1	0	0	0
Asitler ve Bazlar	1	0	0	0
Gıdalar	1	0	0	0
Biyoloji	0	0	0	0
Karbohidratlar	1	0	0	0
Küçük Moleküllerin Taşınması	1	0	0	0
Hayvanlar	1	0	0	0
Mayoz	1	0	0	0
Cinsiyete Bağlı Kalıtım	1	0	0	0
Ekosistemde Madde ve Enerji Akışı	1	0	0	0

MANİSA / YUNUSEMRE
KEP AKADEMİ 12.EŞİT AĞIRLIK

12 - 12319
RENGİN KIRMIZIGÜL

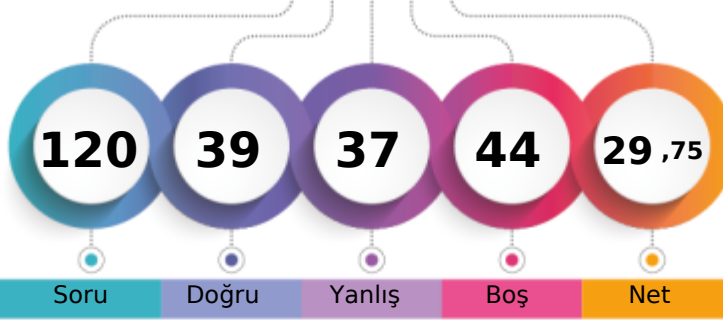

1. Öğrenci

Sizin yeriniz
(8188.)

Sonuncu Öğrenci

Soru

Doğru

Yanlış

Boş

Net

Şube

Kurum

İlçe

İl

Genel

Öğrenci Sıra No

41

68

493

728

8188

% 71,54

Sınava Katılan Öğrenci Sayısı

71

111

678

957

11446

	Soru	Doğru	Yanlış	Boş	Net	Başarı
TYT Türkçe	40	17	20	3	12,00	% 30
Cevap Anahtarı	A CCCDBEDAACEBADDAAEBDBCBDDCEACBDCEDAACDADA					
Cevaplarınız	bcCbB bbecB cbbcBDBeBDDbCbCaECDCACbecA					

	S	D	Y	B%
Türkçe	0	0	0	0
Sözcükte Anlam	3	1	2	33
Metne Sözcük Yerleştirme	1	1	0	100
Cümleli Yorumlama ve Açıklama	2	1	1	50
Deyimler ve Atasözleri	1	0	0	0
Seş Bilgisi - Karma	1	0	0	0
Bitişik ve Ayrı Yazılan Kelimeler	1	0	1	0
Yazım Kuralları - Karma	1	0	1	0
Virgül	1	0	1	0
EKLER VE SÖZCÜK YAPISI	1	0	1	0
Noktalama İşaretleri - Karma	1	1	0	100
Karma Dil Bilgisi	1	0	0	0
Paragrafı İkiye Ayırma	1	0	1	0
Paragrafa Özgü Soru Kökü	2	0	2	0
ANLATIM TEKNİKLERİ VE DÜŞÜNCEYİ GELİŞTİRME YOLLARI	1	0	1	0
İki Paragrafın Karşılaştırılması	2	1	1	50
Paragrafın Konusu	3	1	2	33
Paragrafa Yardımcı Düşünceler	4	3	1	75
Paragrafa Ana Düşünce (Ana Fikir)	2	1	1	50
Paragrafın Yorumlanması	4	3	1	75
Paragrafta Boş Bırakılan Yerleri Tamamlama	2	1	1	50
Paragrafta Anlatım Akışını Bozan Cümle	1	1	0	100
Diyalogta Boş Bırakılan Yerleri Tamamlama	1	0	1	0
Paragrafa Cümle Yerleştirme	1	0	1	0
Bir Paragrafa Bağlı Çoklu Sorular	6	3	3	50

	Soru	Doğru	Yanlış	Boş	Net	Başarı
Tarih-1	5	1	3	1	0,25	% 5
Coğrafya-1	5	0	3	2	-0,75	% 0
Felsefe	5	2	2	1	1,50	% 30
Din Kül. ve Ahl. Bil.	5	3	2	0	2,50	% 50
Felsefe (Seçmeli)	5	0	0	5	0,00	% 0
TYT Sosyal	20	6	10	4	3,50	% 18
Cevap Anahtarı	A ACDBECAABCABBCCDDADBDAADAA					
Cevaplarınız	bc eaab ee eCDbADcD					

	S	D	Y	B%
Tarih-1	0	0	0	0
İlk ve Orta Çağlarda İç Asya'daki Türk siyasi teşekküllerinin güç ve yönetim yapısını açıklar.	1	0	1	0
Uyguladığı uzun vadeli stratejinin Osmanlı Devleti'nin dünya gücü haline gelmesindeki rolünü analiz eder.	1	1	0	100
Osmanlı Devleti'nin siyasi varlığına yönelik iç ve dış tehditleri analiz eder.	1	0	0	0
Büyük Millet Meclisinin açılış sürecini ve sonrasında meydana gelen gelişmeleri kavrar.	1	0	1	0
Hukuk alanında meydana gelen gelişmelerin Türk toplumunda meydana getirdiği değişimleri kavrar.	1	0	1	0
Coğrafya-1	0	0	0	0
Doğa ve İnsan Etkileşimi	1	0	1	0
Dış Kuvvetler	1	0	1	0
Nüfus Piramitleri	1	0	0	0
Uluslararası Ulaşım Hatları	1	0	0	0
Afetlerin Dağılışı ve Afetlerden Korunma Yolları	1	0	1	0
Felsefe	0	0	0	0
MÖ 6. Yüzyıl - MS 2. Yüzyıl Felsefesinin Ayırıcı Nitelikleri	1	0	1	0
Felsefi Düşünce	2	0	1	0
15. Yüzyıl - 17. Yüzyıl Felsefesinin Ortaya Çıkışı	1	1	0	100
Siyaset Felsefesi	1	1	0	100
Din Kül. ve Ahl. Bil.	0	0	0	0
Gençlik ve Değerler	1	0	1	0
Ahlaki Tutum ve Davranışlar	2	2	0	100
İslam ve İbadet	1	1	0	100
İslam Düşüncesinde İtikadi, Siyasi ve Fikhi Yorumlar	1	0	1	0

	Soru	Doğru	Yanlış	Boş	Net	Başarı
Matematik-1	30	8	2	20	7,50	% 25
Geometri	10	0	0	10	0,00	% 0
TYT Matematik	40	8	2	30	7,50	% 19
Cevap Anahtarı	A CEDAEBDABBCEDEBDBCECECECBCEBDDCBACECABBE					
Cevaplarınız	b BB Bc C CBC B					

	S	D	Y	B%
Matematik-1	0	0	0	0
Rasyonel Sayılar	1	0	0	0
Ondalık Sayılar	1	0	0	0
Üslü İfadeler	1	0	0	0
Köklü İfadeler	1	0	0	0
Sayı Problemleri	5	1	1	20
Aralık Kavramı ve Basit Eşitsizlikler	1	0	0	0
Tek ve Çift Sayılar	1	0	0	0
Mutlak Değerli Eşitsizlikler	1	0	0	0
Birinci Dereceden Bir Bilinmeyenli Denklemler	1	1	0	100
Birinci Dereceden İki Bilinmeyenli Denklemler	1	1	0	100
Küme Problemleri	1	0	0	0
Fonksiyon Grafikleri	1	0	0	0
Koşullu Önerme ve İki Yönlü Koşullu Önerme	1	0	0	0
Merkezi Eğilim ve Yayılım Ölçüleri	1	0	0	0
Sayı Basamakları	1	0	0	100
Çarpımlara Ayırma ve Özdeşlikler	1	0	1	0
Rutin Olmayan Problemler	2	1	0	50
Yaş Problemleri	1	0	0	0
Temel Kavramlar ve Sayı Kümeleri	1	0	0	0
Hareket Problemleri	2	2	0	100

	Soru	Doğru	Yanlış	Boş	Net	Başarı
Fizik	7	1	3	3	0,25	% 4
Kimya	7	4	1	2	3,75	% 54
Biyoloji	6	3	1	2	2,75	% 46
TYT Fen	20	8	5	7	6,75	% 34
Cevap Anahtarı	A BEDBADDEEBBCCDADDCEB					
Cevaplarınız	edA cE B CCa DCEe					

	S	D	Y	B%
Fizik	0	0	0	0
Fiziksel nicelikleri sınıflandırır.	1	0	0	0
Yapışma (adezyon) ve birbirini tutma (kohezyon) olaylarını örneklerle açıklar.	2	0	1	0
Konum, alınan yol, yer değiştirme, hız ve hız kavramlarını birbirleri ile ilişkilendirir.	1	0	1	0
Elektrik Devreleri	1	1	0	100
Isı, sıcaklık ve iç enerji kavramlarını açıklar.	1	0	0	0
Aydınlanma	1	0	1	0
Kimya	0	0	0	0
Kimya Uygulamalarında İş Sağlığı ve Güvenliği	1	1	0	100
Elementlerin Sınıflandırılması	1	0	0	0
Zayıf Etkileşimlerin Sınıflandırılması	1	1	0	100
Mol Kavramı	1	0	0	0
Çözeltilerde Derişim	1	1	0	100
Asitler ve Bazlar	1	1	0	100
Gıdalar	1	0	1	0
Biyoloji	0	0	0	0
Karbohidratlar	1	0	0	0
Küçük Moleküllerin Taşınması	1	0	0	0
Hayvanlar	1	1	0	100
Mayoz	1	1	0	100
Cinsiyete Bağlı Kalıtım	1	1	0	100
Ekosistemde Madde ve Enerji Akışı	1	0	1	0

MANİSA / YUNUSEMRE
KEP AKADEMİ 12.EŞİT AĞIRLIK

12 - 12365
SALİH TETİK

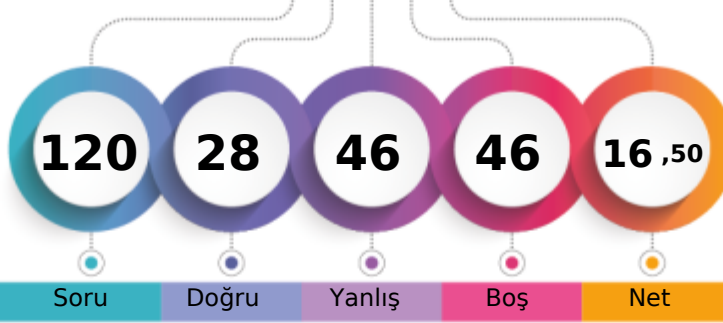

1. Öğrenci

Sizin yeriniz
(10390.)

Sonuncu Öğrenci

Soru

Doğru

Yanlış

Boş

Net

Şube

Kurum

İlçe

İl

Genel

Öğrenci Sıra No

65

101

621

891

10390 % 90,77

Sınava Katılan Öğrenci Sayısı

71

111

678

957

11446

	Soru	Doğru	Yanlış	Boş	Net	Başarı
TYT Türkçe	40	17	19	4	12,25	% 31
Cevap Anahtarı	A	CCCDBEDAACEBADDAAEBDBCBDDCECABDCECDAAACDADA				
Cevaplarınız		CCdDBb bbecB caea DBCBDcddAeDaECDcedcA A				

	S	D	Y	B%
Türkçe	0	0	0	0
Sözcükte Anlam	3	2	1	67
Metne Sözcük Yerleştirme	1	0	1	0
Cümleli Yorumlama ve Açıklama	2	2	0	100
Deyimler ve Atasözleri	1	0	1	0
Seş Bilgisi - Karma	1	0	0	0
Bitişik ve Ayrı Yazılan Kelimeler	1	0	1	0
Yazım Kuralları - Karma	1	0	1	0
Virgül	1	0	1	0
EKLER VE SÖZCÜK YAPISI	1	0	1	0
Noktalamla İşaretleri - Karma	1	1	0	100
Karma Dil Bilgisi	1	0	0	0
Paragrafı İkiye Ayırma	1	0	1	0
Paragrafa Özgü Soru Kökü	2	0	2	0
ANLATIM TEKNİKLERİ VE DÜŞÜNCEYİ GELİŞTİRME YOLLARI	1	0	1	0
İki Paragrafın Karşılaştırılması	2	1	1	50
Paragrafın Konusu	3	0	1	0
Paragrafa Yardımcı Düşünceler	4	2	2	50
Paragrafa Ana Düşünce (Ana Fikir)	2	2	0	100
Paragrafın Yorumlanması	4	3	1	75
Paragrafta Boş Bırakılan Yerleri Tamamlama	2	1	1	50
Paragrafta Anlatım Akışını Bozan Cümle	1	0	1	0
Diyalogta Boş Bırakılan Yerleri Tamamlama	1	1	0	100
Paragrafa Cümle Yerleştirme	1	1	0	100
Bir Paragrafa Bağlı Çoklu Sorular	6	2	3	33

	Soru	Doğru	Yanlış	Boş	Net	Başarı
Tarih-1	5	2	2	1	1,50	% 30
Coğrafya-1	5	1	4	0	0,00	% 0
Felsefe	5	2	3	0	1,25	% 25
Din Kül. ve Ahl. Bil.	5	4	1	0	3,75	% 75
Felsefe (Seçmeli)	5	0	0	5	0,00	% 0
TYT Sosyal	20	9	10	1	6,50	% 33
Cevap Anahtarı	A	ACDBECAABCABBCCDDADBDAAADAA				
Cevaplarınız		cCb ECddaeBaCeDacBD				

	S	D	Y	B%
Tarih-1	0	0	0	0
İlk ve Orta Çağlarda İç Asya'daki Türk siyasi teşekküllerinin güç ve yönetim yapısını açıklar.	1	0	1	0
Uyguladığı uzun vadeli stratejinin Osmanlı Devleti'nin dünya gücü haline gelmesindeki rolünü analiz eder.	1	1	0	100
Osmanlı Devleti'nin siyasi varlığına yönelik iç ve dış tehditleri analiz eder.	1	0	1	0
Büyük Millet Meclisinin açılış sürecini ve sonrasında meydana gelen gelişmeleri kavrar.	1	0	0	0
Hukuk alanında meydana gelen gelişmelerin Türk toplumunda meydana getirdiği değişimleri kavrar.	1	1	0	100
Coğrafya-1	0	0	0	0
Doğa ve İnsan Etkileşimi	1	1	0	100
Dış Kuvvetler	1	0	1	0
Nüfus Piramitleri	1	0	1	0
Uluslararası Ulaşım Hatları	1	0	1	0
Afetlerin Dağılışı ve Afetlerden Korunma Yolları	1	0	1	0
Felsefe	0	0	0	0
MÖ 6. Yüzyıl - MS 2. Yüzyıl Felsefesinin Ayırıcı Nitelikleri	1	0	1	0
Felsefi Düşünce	2	1	1	50
15. Yüzyıl - 17. Yüzyıl Felsefesinin Ortaya Çıkışı	1	1	0	100
Siyaset Felsefesi	1	0	1	0
Din Kül. ve Ahl. Bil.	0	0	0	0
Gençlik ve Değerler	1	1	0	100
Ahlaki Tutum ve Davranışlar	2	2	0	100
İslam ve İbadet	1	0	1	0
İslam Düşüncesinde İtikadi, Siyasi ve Fikhi Yorumlar	1	1	0	100

	Soru	Doğru	Yanlış	Boş	Net	Başarı
Matematik-1	30	0	5	25	-1,25	% 0
Geometri	10	0	1	9	-0,25	% 0
TYT Matematik	40	0	6	34	-1,50	% 0
Cevap Anahtarı	A	CEDAEBDABBCEDEBDECECECEBCEBBDDCBBACECABBE				
Cevaplarınız		e a d e d e				

	S	D	Y	B%
Matematik-1	0	0	0	0
Rasyonel Sayılar	1	0	1	0
Ondalık Sayılar	1	0	0	0
Üslü İfadeler	1	0	0	0
Kökü İfadeler	1	0	0	0
Sayı Problemleri	5	0	1	0
Aralık Kavramı ve Basit Eşitsizlikler	1	0	1	0
Tek ve Çift Sayılar	1	0	0	0
Mutlak Değerli Eşitsizlikler	1	0	0	0
Birinci Dereceden Bir Bilinmeyenli Denklemler	1	0	0	0
Birinci Dereceden İki Bilinmeyenli Denklemler	1	0	0	0
Küme Problemleri	1	0	1	0
Fonksiyon Grafikleri	1	0	0	0
Koşullu Önerme ve İki Yönlü Koşullu Önerme	1	0	0	0
Merkezi Eğilim ve Yayılım Ölçüleri	1	0	0	0
Sayı Basamakları	1	0	0	0
Çarpımlara Ayırma ve Özdeşlikler	1	0	0	0
Rutin Olmayan Problemler	2	0	0	0
Yaş Problemleri	1	0	1	0
Temel Kavramlar ve Sayı Kümeleri	1	0	0	0
Hareket Problemleri	2	0	0	0

	Soru	Doğru	Yanlış	Boş	Net	Başarı
Fizik	7	1	4	2	0,00	% 0
Kimya	7	1	4	2	0,00	% 0
Biyoloji	6	0	3	3	-0,75	% 0
TYT Fen	20	2	11	7	-0,75	% 0
Cevap Anahtarı	A	BEDBADDEEBBCCDADDCEB				
Cevaplarınız		dd dd DEad da b ce				

	S	D	Y	B%
Fizik	0	0	0	0
Fiziksel nicelikleri sınıflandırır.	1	0	1	0
Yapışma (adezyon) ve birbirini tutma (kohezyon) olaylarını örneklerle açıklar.	2	0	1	0
Konum, alınan yol, yer değiştirme, hız ve hız kavramlarını birbirleri ile ilişkilendirir.	1	0	1	0
Elektrik Devreleri	1	0	1	0
Isı, sıcaklık ve iç enerji kavramlarını açıklar.	1	0	0	0
Aydınlanma	1	1	0	100
Kimya	0	0	0	0
Kimya Uygulamalarında İş Sağlığı ve Güvenliği	1	1	0	100
Elementlerin Sınıflandırılması	1	0	1	0
Zayıf Etkileşimlerin Sınıflandırılması	1	0	1	0
Mol Kavramı	1	0	0	0
Çözeltilerde Derişim	1	0	0	0
Asitler ve Bazlar	1	0	1	0
Gıdalar	1	0	1	0
Biyoloji	0	0	0	0
Karbohidratlar	1	0	0	0
Küçük Moleküllerin Taşınması	1	0	0	0
Hayvanlar	1	0	1	0
Mayoz	1	0	0	0
Cinsiyete Bağlı Kalıtım	1	0	1	0
Ekosistemde Madde ve Enerji Akışı	1	0	1	0

MANİSA / YUNUSEMRE
KEP AKADEMİ 12.EŞİT AĞIRLIK

12 - 12181
SEDEN KUTLU

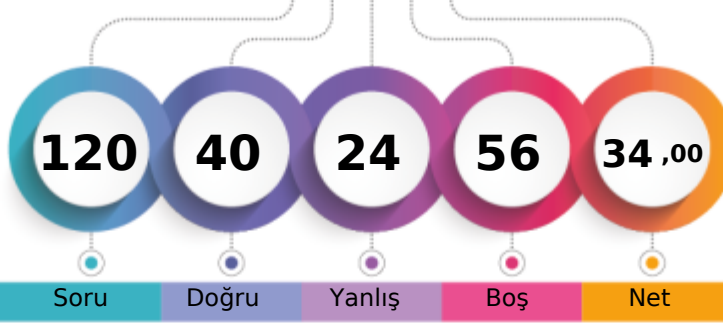

1. Öğrenci

Sizin yeriniz
(7466.)

Sonuncu Öğrenci

Soru

Doğru

Yanlış

Boş

Net

Şube

Kurum

İlçe

İl

Genel

Öğrenci Sıra No

36

59

432

650

7466 % 65,23

Sınava Katılan Öğrenci Sayısı

71

111

678

957

11446

	Soru	Doğru	Yanlış	Boş	Net	Başarı
TYT Türkçe	40	23	11	6	20,25	% 51
Cevap Anahtarı	B	CDBEDACCEBADDAAEBDBCBDECECAACDADAAC				
Cevaplarınız		dbBEe CCaB cDA BDB eDDcCbDCECaACDA bb				

	S	D	Y	B	B%
Türkçe	0	0	0	0	0
Sözcükte Anlam	3	3	0	100	
Metne Sözcük Yerleştirme	1	0	1	0	
Cümleli Yorumlama ve Açıklama	2	1	1	50	
Deyimler ve Atasözleri	1	1	0	100	
Seş Bilgisi - Karma	1	0	1	0	
Bitişik ve Ayrı Yazılan Kelimeler	1	0	0	0	
Yazım Kuralları - Karma	1	0	1	0	
Virgül	1	0	0	0	
EKLER VE SÖZCÜK YAPISI	1	0	1	0	
Noktalamla İşaretleri - Karma	1	1	0	100	
Karma Dil Bilgisi	1	0	0	0	
Paragrafı İkiye Ayırma	1	0	1	0	
Paragrafa Özgü Soru Kökü	2	1	1	50	
ANLATIM TEKNİKLERİ VE DÜŞÜNCEYİ GELİŞTİRME YOLLARI	1	1	0	100	
İki Paragrafın Karşılaştırılması	2	1	0	50	
Paragrafın Konusu	3	2	0	67	
Paragrafa Yardımcı Düşünceler	4	4	0	100	
Paragrafta Ana Düşünce (Ana Fikir)	2	1	0	50	
Paragrafın Yorumlanması	4	2	2	50	
Paragrafta Boş Bırakılan Yerleri Tamamlama	2	2	0	100	
Paragrafta Anlatım Akışını Bozan Cümle	1	1	0	100	
Diyalogta Boş Bırakılan Yerleri Tamamlama	1	0	1	0	
Paragrafa Cümle Yerleştirme	1	1	0	100	
Bir Paragrafa Bağlı Çoklu Sorular	6	4	1	67	

	Soru	Doğru	Yanlış	Boş	Net	Başarı
Tarih-1	5	3	2	0	2,50	% 50
Coğrafya-1	5	2	1	2	1,75	% 35
Felsefe	5	3	2	0	2,50	% 50
Din Küll. ve Ahl. Bil.	5	3	2	0	2,50	% 50
Felsefe (Seçmeli)	5	0	0	5	0,00	% 0
TYT Sosyal	20	11	7	2	9,25	% 46
Cevap Anahtarı	B	DBEACABCCABCDABDBDADDAAAA				
Cevaplarınız		beEACA aC eCaBAaBDaE				

	S	D	Y	B	B%
Tarih-1	0	0	0	0	0
İlk ve Orta Çağlarda İç Asya'daki Türk siyasi teşekküllerinin güç ve yönetim yapısını açıklar.	1	1	0	100	
Uyguladığı uzun vadeli stratejinin Osmanlı Devleti'nin dünya gücü haline gelmesindeki rolünü analiz eder.	1	1	0	100	
Osmanlı Devleti'nin siyasi varlığına yönelik iç ve dış tehditleri analiz eder.	1	0	1	0	
Büyük Millet Meclisinin açılış sürecini ve sonrasında meydana gelen gelişmeleri kavrar.	1	0	1	0	
Hukuk alanında meydana gelen gelişmelerin Türk toplumunda meydana getirdiği değişimleri kavrar.	1	1	0	100	
Coğrafya-1	0	0	0	0	0
Doğa ve İnsan Etkileşimi	1	1	0	100	
Dış Kuvvetler	1	0	0	0	
Nüfus Piramitleri	1	1	0	100	
Uluslararası Ulaşım Hatları	1	0	0	0	
Afetlerin Dağılışı ve Afetlerden Korunma Yolları	1	0	1	0	
Felsefe	0	0	0	0	0
MÖ 6. Yüzyıl - MS 2. Yüzyıl Felsefesinin Ayırıcı Nitelikleri	1	1	0	100	
Felsefi Düşünce	2	1	1	50	
15. Yüzyıl - 17. Yüzyıl Felsefesinin Ortaya Çıkışı	1	1	0	100	
Siyaset Felsefesi	1	0	1	0	
Din Küll. ve Ahl. Bil.	0	0	0	0	0
Gençlik ve Değerler	1	0	1	0	
Ahlaki Tutum ve Davranışlar	2	2	0	100	
İslam ve İbadet	1	0	1	0	
İslam Düşüncesinde İtikadi, Siyasi ve Fikhi Yorumlar	1	1	0	100	

	Soru	Doğru	Yanlış	Boş	Net	Başarı
Matematik-1	30	4	1	25	3,75	% 13
Geometri	10	0	1	9	-0,25	% 0
TYT Matematik	40	4	2	34	3,50	% 9
Cevap Anahtarı	B	DAEBDAECCDEDBDECECECBCEBDDCBACECABBEBB				
Cevaplarınız		BD c C B b				

	S	D	Y	B	B%
Matematik-1	0	0	0	0	0
Rasyonel Sayılar	1	0	0	0	
Ondalık Sayılar	1	0	1	0	
Üslü İfadeler	1	0	0	0	
Kökü İfadeler	1	0	0	0	
Sayı Problemleri	5	0	0	0	
Aralık Kavramı ve Basit Eşitsizlikler	1	1	0	100	
Tek ve Çift Sayılar	1	1	0	100	
Mutlak Değerli Eşitsizlikler	1	0	0	0	
Birinci Dereceden Bir Bilinmeyenli Denklemler	1	0	0	0	
Birinci Dereceden İki Bilinmeyenli Denklemler	1	1	0	100	
Küme Problemleri	1	0	0	0	
Fonksiyon Grafikleri	1	0	0	0	
Koşullu Önerme ve İki Yönlü Koşullu Önerme	1	0	0	0	
Merkezi Eğilim ve Yayılım Ölçüleri	1	0	0	0	
Sayı Basamakları	1	0	0	0	
Çarpımlara Ayırma ve Özdeşlikler	1	0	0	0	
Rutin Olmayan Problemler	2	0	0	0	
Yaş Problemleri	1	0	0	0	
Temel Kavramlar ve Sayı Kümeleri	1	0	0	0	
Hareket Problemleri	2	0	0	0	

	Soru	Doğru	Yanlış	Boş	Net	Başarı
Fizik	7	1	0	6	1,00	% 14
Kimya	7	1	1	5	0,75	% 11
Biyoloji	6	0	3	3	-0,75	% 0
TYT Fen	20	2	4	14	1,00	% 5
Cevap Anahtarı	B	DBADDEBBBCCDEEDCEBDA				
Cevaplarınız	D	C d d e e				

	S	D	Y	B	B%
Fizik	0	0	0	0	0
Fiziksel nicelikleri sınıflandırır.	1	0	0	0	
Yapışma (adezyon) ve birbirini tutma (kohezyon) olaylarını örneklerle açıklar.	2	1	0	50	
Konum, alınan yol, yer değiştirme, hız ve hız kavramlarını birbirleri ile ilişkilendirir.	1	0	0	0	
Elektrik Devreleri	1	0	0	0	
Isı, sıcaklık ve iç enerji kavramlarını açıklar.	1	0	0	0	
Aydınlanma	1	0	0	0	
Kimya	0	0	0	0	0
Kimya Uygulamalarında İş Sağlığı ve Güvenliği	1	0	1	0	
Elementlerin Sınıflandırılması	1	0	0	0	
Zayıf Etkileşimlerin Sınıflandırılması	1	0	0	0	
Mol Kavramı	1	0	0	0	
Çözeltilerde Derişim	1	0	0	0	
Asitler ve Bazlar	1	1	0	100	
Gıdalar	1	0	0	0	
Biyoloji	0	0	0	0	0
Karbohidratlar	1	0	1	0	
Küçük Moleküllerin Taşınması	1	0	0	0	
Hayvanlar	1	0	0	0	
Mayoz	1	0	1	0	
Cinsiyete Bağlı Kalıtım	1	0	0	0	
Ekosistemde Madde ve Enerji Akışı	1	0	1	0	

MANİSA / YUNUSEMRE
KEP AKADEMİ 12.EŞİT AĞIRLIK

12 - 12130
SİBEL ORUCU

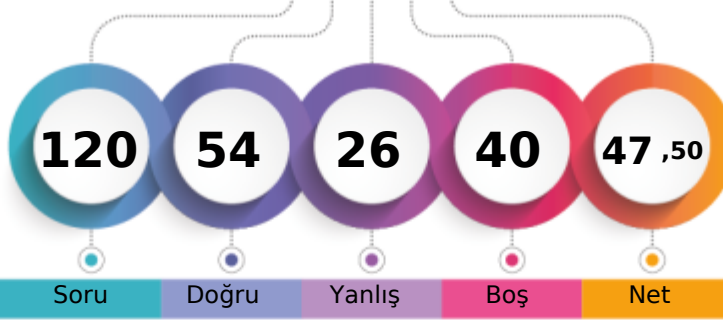

1. Öğrenci

Sizin yeriniz
(5085.)

Sonuncu Öğrenci

Soru

Doğru

Yanlış

Boş

Net

Şube

Kurum

İlçe

İl

Genel

Öğrenci Sıra No

18

26

263

439

5085 % 44,43

Sınava Katılan Öğrenci Sayısı

71

111

678

957

11446

	Soru	Doğru	Yanlış	Boş	Net	Başarı
TYT Türkçe	40	26	12	2	23,00	% 58
Cevap Anahtarı	B	CDBEDACCEBADDAAEBDBCBDECEACDADAAC				
Cevaplarınız		CDBE bCCdB cDAcBDBeBDDbbABcCECDacabAdBAC				

	S	D	Y	B%
Türkçe	0	0	0	0
Sözcükte Anlam	3	2	1	67
Metne Sözcük Yerleştirme	1	1	0	100
Cümleli Yorumlama ve Açıklama	2	2	0	100
Deyimler ve Atasözleri	1	1	0	100
Seş Bilgisi - Karma	1	0	0	0
Bitişik ve Ayrı Yazılan Kelimeler	1	0	1	0
Yazım Kuralları - Karma	1	1	0	100
Virgül	1	1	0	100
EKLER VE SÖZCÜK YAPISI	1	0	1	0
Noktalama İşaretleri - Karma	1	1	0	100
Karma Dil Bilgisi	1	0	0	0
Paragrafı İkiye Ayırma	1	0	1	0
Paragrafa Özgü Soru Kökü	2	1	1	50
ANLATIM TEKNİKLERİ VE DÜŞÜNCEYİ GELİŞTİRME YOLLARI	1	1	0	100
İki Paragrafın Karşılaştırılması	2	1	1	50
Paragrafın Konusu	3	3	0	100
Paragrafa Yardımcı Düşünceler	4	3	1	75
Paragrafa Ana Düşünce (Ana Fikir)	2	1	1	50
Paragrafın Yorumlanması	4	4	0	100
Paragrafta Boş Bırakılan Yerleri Tamamlama	2	2	0	100
Paragrafta Anlatım Akışını Bozan Cümle	1	0	1	0
Diyalogta Boş Bırakılan Yerleri Tamamlama	1	1	0	100
Paragrafa Cümle Yerleştirme	1	0	1	0
Bir Paragrafa Bağlı Çoklu Sorular	6	2	4	33

	Soru	Doğru	Yanlış	Boş	Net	Başarı
Tarih-1	5	4	1	0	3,75	% 75
Coğrafya-1	5	4	1	0	3,75	% 75
Felsefe	5	3	1	1	2,75	% 55
Din Küll. ve Ahl. Bil.	5	3	1	1	2,75	% 55
Felsefe (Seçmeli)	5	0	0	5	0,00	% 0
TYT Sosyal	20	14	4	2	13,00	% 65
Cevap Anahtarı	B	DBEACABCCBACDBADBDADDAAAA				
Cevaplarınız		bBEACABCCb CeBADcDA				

	S	D	Y	B%
Tarih-1	0	0	0	0
İlk ve Orta Çağlarda İç Asya'daki Türk siyasi teşekküllerinin güç ve yönetim yapısını açıklar.	1	1	0	100
Uyguladığı uzun vadeli stratejinin Osmanlı Devleti'nin dünya gücü haline gelmesindeki rolünü analiz eder.	1	1	0	100
Osmanlı Devleti'nin siyasi varlığına yönelik iç ve dış tehditleri analiz eder.	1	0	1	0
Büyük Millet Meclisinin açılış sürecini ve sonrasında meydana gelen gelişmeleri kavrar.	1	1	0	100
Hukuk alanında meydana gelen gelişmelerin Türk toplumunda meydana getirdiği değişimleri kavrar.	1	1	0	100
Coğrafya-1	0	0	0	0
Doğa ve İnsan Etkileşimi	1	1	0	100
Dış Kuvvetler	1	0	1	0
Nüfus Piramitleri	1	1	0	100
Uluslararası Ulaşım Hatları	1	1	0	100
Afetlerin Dağılışı ve Afetlerden Korunma Yolları	1	1	0	100
Felsefe	0	0	0	0
MÖ 6. Yüzyıl - MS 2. Yüzyıl Felsefesinin Ayrıcı Nitelikleri	1	1	0	100
Felsefi Düşünce	2	1	0	50
15. Yüzyıl - 17. Yüzyıl Felsefesinin Ortaya Çıkışı	1	1	0	100
Siyaset Felsefesi	1	0	1	0
Din Küll. ve Ahl. Bil.	0	0	0	0
Gençlik ve Değerler	1	0	0	0
Ahlaki Tutum ve Davranışlar	2	2	0	100
İslam ve İbadet	1	1	0	100
İslam Düşüncesinde İtikadi, Siyasi ve Fikhi Yorumlar	1	0	1	0

	Soru	Doğru	Yanlış	Boş	Net	Başarı
Matematik-1	30	10	5	15	8,75	% 29
Geometri	10	0	1	9	-0,25	% 0
TYT Matematik	40	10	6	24	8,50	% 21
Cevap Anahtarı	B	DAEBDAECCDEDBDECECECBCEBDDCBACECABBEBB				
Cevaplarınız		EBD C Da Ccd CaCd C B a				

	S	D	Y	B%
Matematik-1	0	0	0	0
Rasyonel Sayılar	1	1	0	100
Ondalık Sayılar	1	0	0	0
Üslü İfadeler	1	0	0	0
Köklü İfadeler	1	0	0	0
Sayı Problemleri	5	2	1	40
Aralık Kavramı ve Basit Eşitsizlikler	1	1	0	100
Tek ve Çift Sayılar	1	1	0	100
Mutlak Değerli Eşitsizlikler	1	0	0	0
Birinci Dereceden Bir Bilinmeyenli Denklemler	1	0	0	0
Birinci Dereceden İki Bilinmeyenli Denklemler	1	1	0	100
Küme Problemleri	1	0	0	0
Fonksiyon Grafikleri	1	0	0	0
Koşullu Önerme ve İki Yönlü Koşullu Önerme	1	0	0	0
Merkezi Eğilim ve Yayılım Ölçüleri	1	0	0	0
Sayı Basamakları	1	0	0	0
Çarpımlara Ayırma ve Özdeşlikler	1	1	0	100
Rutin Olmayan Problemler	2	0	2	0
Yaş Problemleri	1	1	0	100
Temel Kavramlar ve Sayı Kümeleri	1	0	1	0
Hareket Problemleri	2	1	1	50

	Soru	Doğru	Yanlış	Boş	Net	Başarı
Fizik	7	1	3	3	0,25	% 4
Kimya	7	1	0	6	1,00	% 14
Biyoloji	6	2	1	3	1,75	% 29
TYT Fen	20	4	4	12	3,00	% 15
Cevap Anahtarı	B	DBADDEBBBCCDEEDCEBDA				
Cevaplarınız		d cEe E DdE				

	S	D	Y	B%
Fizik	0	0	0	0
Fiziksel nicelikleri sınıflandırır.	1	0	1	0
Yapışma (adezyon) ve birbirini tutma (kohezyon) olaylarını örneklerle açıklar.	2	1	0	50
Konum, alınan yol, yer değiştirme, hız ve hız kavramlarını birbirleri ile ilişkilendirir.	1	0	0	0
Elektrik Devreleri	1	0	1	0
Isı, sıcaklık ve iç enerji kavramlarını açıklar.	1	0	0	0
Aydınlanma	1	0	1	0
Kimya	0	0	0	0
Kimya Uygulamalarında İş Sağlığı ve Güvenliği	1	1	0	100
Elementlerin Sınıflandırılması	1	0	0	0
Zayıf Etkileşimlerin Sınıflandırılması	1	0	0	0
Mol Kavramı	1	0	0	0
Çözeltilerde Derişim	1	0	0	0
Asitler ve Bazlar	1	0	0	0
Gıdalar	1	0	0	0
Biyoloji	0	0	0	0
Karbohidratlar	1	0	0	0
Küçük Moleküllerin Taşınması	1	0	0	0
Hayvanlar	1	1	0	100
Mayoz	1	0	1	0
Cinsiyete Bağlı Kalıtım	1	1	0	100
Ekosistemde Madde ve Enerji Akışı	1	0	0	0

MANİSA / YUNUSEMRE
KEP AKADEMİ 12.EŞİT AĞIRLIK

12 - 12347
SILA AKAR

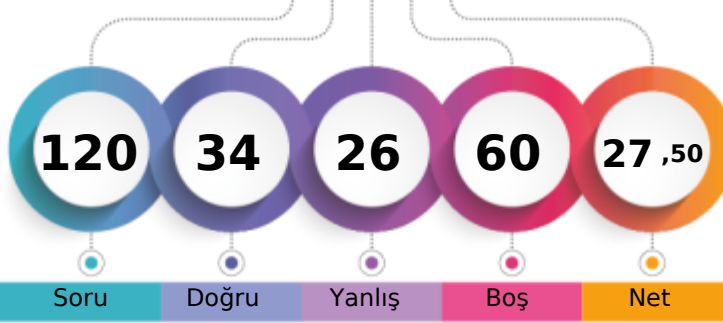

1. Öğrenci

Sizin yeriniz
(8728.)

Sonuncu Öğrenci

Soru

Doğru

Yanlış

Boş

Net

Şube

Kurum

İlçe

İl

Genel

Öğrenci Sıra No

48

79

530

774

8728

% 76,25

Sınava Katılan Öğrenci Sayısı

71

111

678

957

11446

	Soru	Doğru	Yanlış	Boş	Net	Başarı
TYT Türkçe	40	21	11	8	18,25	% 46
Cevap Anahtarı	B	CDBEDACCEBADDAAEBDBCBDECEBDCECDAAACDADAAC				
Cevaplarınız		DBE bCe B ca EDBBeBDDdCAeaaECDA CcA Ad				

	S	D	Y	B%
Türkçe	0	0	0	0
Sözcükte Anlam	3	1	1	33
Metne Sözcük Yerleştirme	1	0	0	0
Cümleli Yorumlama ve Açıklama	2	2	0	100
Deyimler ve Atasözleri	1	1	0	100
Seş Bilgisi - Karma	1	0	0	0
Bitişik ve Ayrı Yazılan Kelimeler	1	0	1	0
Yazım Kuralları - Karma	1	0	1	0
Virgül	1	0	0	0
EKLER VE SÖZCÜK YAPISI	1	0	0	0
Noktalama İşaretleri - Karma	1	1	0	100
Karma Dil Bilgisi	1	0	0	0
Paragrafı İkiye Ayırma	1	0	1	0
Paragrafa Özgü Soru Kökü	2	0	2	0
ANLATIM TEKNİKLERİ VE DÜŞÜNCEYİ GELİŞTİRME YOLLARI	1	0	0	0
İki Paragrafın Karşılaştırılması	2	2	0	100
Paragrafın Konusu	3	2	0	67
Paragrafa Yardımcı Düşünceler	4	2	2	50
Paragrafta Ana Düşünce (Ana Fikir)	2	1	1	50
Paragrafın Yorumlanması	4	4	0	100
Paragrafta Boş Bırakılan Yerleri Tamamlama	2	1	1	50
Paragrafta Anlatım Akışını Bozan Cümle	1	1	0	100
Diyalogta Boş Bırakılan Yerleri Tamamlama	1	1	0	100
Paragrafa Cümle Yerleştirme	1	0	1	0
Bir Paragrafa Bağlı Çoklu Sorular	6	3	1	50

	Soru	Doğru	Yanlış	Boş	Net	Başarı
Tarih-1	5	1	2	2	0,50	% 10
Coğrafya-1	5	2	2	1	1,50	% 30
Felsefe	5	3	2	0	2,50	% 50
Din Kül. ve Ahl. Bil.	5	3	1	1	2,75	% 55
Felsefe (Seçmeli)	5	0	0	5	0,00	% 0
TYT Sosyal	20	9	7	4	7,25	% 36
Cevap Anahtarı	B	DBEACABCCABCBADBBDADDAAAA				
Cevaplarınız		b eCd CCdBCaBeaBDA				

	S	D	Y	B%
Tarih-1	0	0	0	0
İlk ve Orta Çağlarda İç Asya'daki Türk siyasi teşekküllerinin güç ve yönetim yapısını açıklar.	1	0	1	0
Uyguladığı uzun vadeli stratejinin Osmanlı Devleti'nin dünya gücü haline gelmesindeki rolünü analiz eder.	1	1	0	100
Osmanlı Devleti'nin siyasi varlığına yönelik iç ve dış tehditleri analiz eder.	1	0	1	0
Büyük Millet Meclisinin açılış sürecini ve sonrasında meydana gelen gelişmeleri kavrar.	1	0	0	0
Hukuk alanında meydana gelen gelişmelerin Türk toplumunda meydana getirdiği değişimleri kavrar.	1	0	0	0
Coğrafya-1	0	0	0	0
Doğa ve İnsan Etkileşimi	1	1	0	100
Dış Kuvvetler	1	0	1	0
Nüfus Piramitleri	1	0	1	0
Uluslararası Ulaşım Hatları	1	0	0	0
Afetlerin Dağılışı ve Afetlerden Korunma Yolları	1	1	0	100
Felsefe	0	0	0	0
MÖ 6. Yüzyıl - MS 2. Yüzyıl Felsefesinin Ayırıcı Nitelikleri	1	0	1	0
Felsefi Düşünce	2	2	0	100
15. Yüzyıl - 17. Yüzyıl Felsefesinin Ortaya Çıkışı	1	1	0	100
Siyaset Felsefesi	1	0	1	0
Din Kül. ve Ahl. Bil.	0	0	0	0
Gençlik ve Değerler	1	0	0	0
Ahlaki Tutum ve Davranışlar	2	2	0	100
İslam ve İbadet	1	0	1	0
İslam Düşüncesinde İtikadi, Siyasi ve Fikhi Yorumlar	1	1	0	100

	Soru	Doğru	Yanlış	Boş	Net	Başarı
Matematik-1	30	4	8	18	2,00	% 7
Geometri	10	0	0	10	0,00	% 0
TYT Matematik	40	4	8	28	2,00	% 5
Cevap Anahtarı	B	DAEBDAECCDEDBDECECECBCEBBDCEBACECABBEBB				
Cevaplarınız		de bee Cb a B CdB				

	S	D	Y	B%
Matematik-1	0	0	0	0
Rasyonel Sayılar	1	0	0	0
Ondalık Sayılar	1	0	0	0
Üslü İfadeler	1	0	0	0
Köklü İfadeler	1	0	0	0
Sayı Problemleri	5	1	0	20
Aralık Kavramı ve Basit Eşitsizlikler	1	0	1	0
Tek ve Çift Sayılar	1	0	1	0
Mutlak Değerli Eşitsizlikler	1	0	0	0
Birinci Dereceden Bir Bilinmeyenli Denklemler	1	0	1	0
Birinci Dereceden İki Bilinmeyenli Denklemler	1	1	0	100
Küme Problemleri	1	0	0	0
Fonksiyon Grafikleri	1	0	0	0
Koşullu Önerme ve İki Yönlü Koşullu Önerme	1	0	0	0
Merkezi Eğilim ve Yayılım Ölçüleri	1	0	1	0
Sayı Basamakları	1	0	1	0
Çarpımlara Ayırma ve Özdeşlikler	1	0	1	0
Rutin Olmayan Problemler	2	0	0	0
Yaş Problemleri	1	1	0	100
Temel Kavramlar ve Sayı Kümeleri	1	0	1	0
Hareket Problemleri	2	0	1	0

	Soru	Doğru	Yanlış	Boş	Net	Başarı
TYT Fen	20	0	0	20	0,00	% 0
Cevap Anahtarı	B	DBADDEBBCCDEEDCEBDA				
Cevaplarınız						

	S	D	Y	B%
Fizik	0	0	0	0
Fiziksel nicelikleri sınıflandırır.	1	0	0	0
Yapışma (adezyon) ve birbirini tutma (kohezyon) olaylarını örneklerle açıklar.	2	0	0	0
Konum, alınan yol, yer değiştirme, hız ve hız kavramlarını birbirleri ile ilişkilendirir.	1	0	0	0
Elektrik Devreleri	1	0	0	0
Isı, sıcaklık ve iç enerji kavramlarını açıklar.	1	0	0	0
Aydınlanma	1	0	0	0
Kimya	0	0	0	0
Kimya Uygulamalarında İş Sağlığı ve Güvenliği	1	0	0	0
Elementlerin Sınıflandırılması	1	0	0	0
Zayıf Etkileşimlerin Sınıflandırılması	1	0	0	0
Mol Kavramı	1	0	0	0
Çözeltilerde Derişim	1	0	0	0
Asitler ve Bazlar	1	0	0	0
Gıdalar	1	0	0	0
Biyoloji	0	0	0	0
Karbohidratlar	1	0	0	0
Küçük Moleküllerin Taşınması	1	0	0	0
Hayvanlar	1	0	0	0
Mayoz	1	0	0	0
Cinsiyete Bağlı Kalıtım	1	0	0	0
Ekosistemde Madde ve Enerji Akışı	1	0	0	0

MANİSA / YUNUSEMRE
KEP AKADEMİ 12.EŞİT AĞIRLIK

12 - 12111
SUDE DURAN

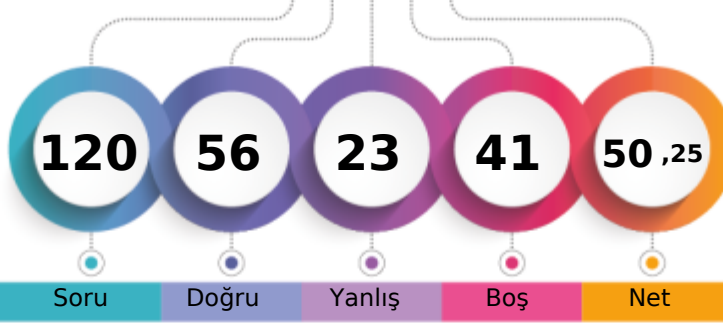

1. Öğrenci

Sizin yeriniz
(4628.)

Sonuncu Öğrenci

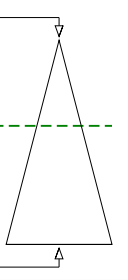

Soru Doğru Yanlış Boş Net

Şube Kurum İlçe İl Genel

Öğrenci Sıra No 13 21 236 406 4628 % 40,43

Sınava Katılan Öğrenci Sayısı 71 111 678 957 11446

	Soru	Doğru	Yanlış	Boş	Net	Başarı
TYT Türkçe	40	27	13	0	23,75	% 59
Cevap Anahtarı	B	CDBEDACCEBADDAAEBDBCEBDECBBDCECAACDADAAC				
Cevaplarınız		CDBdabCCEBdcbAbBDBCCdDECBBeCECaACDAeabAC				

	S	D	Y	B	%
Türkçe	0	0	0	0	0
Sözcükte Anlam	3	3	0	100	
Metne Sözcük Yerleştirme	1	1	0	100	
Cümleli Yorumlama ve Açıklama	2	2	0	100	
Deyimler ve Atasözleri	1	0	1	0	
Seş Bilgisi - Karma	1	0	1	0	
Bitişik ve Ayrı Yazılan Kelimeler	1	0	1	0	
Yazım Kuralları - Karma	1	1	0	100	
Virgül	1	1	0	100	
EKLER VE SÖZCÜK YAPISI	1	1	0	100	
Noktalama İşaretleri - Karma	1	1	0	100	
Karma Dil Bilgisi	1	0	1	0	
Paragrafı İkiye Ayırma	1	0	1	0	
Paragrafa Özgü Soru Kökü	2	1	1	50	
ANLATIM TEKNİKLERİ VE DÜŞÜNCEYİ GELİŞTİRME YOLLARI	1	1	0	100	
İki Paragrafın Karşılaştırılması	2	1	1	50	
Paragrafın Konusu	3	2	1	67	
Paragrafta Yardımcı Düşünceler	4	4	0	100	
Paragrafta Ana Düşünce (Ana Fikir)	2	2	0	100	
Paragrafın Yorumlanması	4	2	2	50	
Paragrafta Boş Bırakılan Yerleri Tamamlama	2	2	0	100	
Paragrafta Anlatım Akışını Bozan Cümle	1	1	0	100	
Diyalogta Boş Bırakılan Yerleri Tamamlama	1	0	1	0	
Paragrafa Cümle Yerleştirme	1	0	1	0	
Bir Paragrafa Bağlı Çoklu Sorular	6	4	2	67	

	Soru	Doğru	Yanlış	Boş	Net	Başarı
Tarih-1	5	5	0	0	5,00	% 100
Coğrafya-1	5	2	1	2	1,75	% 35
Felsefe	5	5	0	0	5,00	% 100
Din Kül. ve Ahl. Bil.	5	3	2	0	2,50	% 50
Felsefe (Seçmeli)	5	0	0	5	0,00	% 0
TYT Sosyal	20	15	3	2	14,25	% 71
Cevap Anahtarı	B	DBEACABCCBACDBADBDADDAAAA				
Cevaplarınız		DBEACA aC BCDBAaBDeD				

	S	D	Y	B	%
Tarih-1	0	0	0	0	0
İlk ve Orta Çağlarda İç Asya'daki Türk siyasi teşekküllerinin güç ve yönetim yapısını açıklar.	1	1	0	100	
Uyguladığı uzun vadeli stratejinin Osmanlı Devleti'nin dünya gücü haline gelmesindeki rolünü analiz eder.	1	1	0	100	
Osmanlı Devleti'nin siyasi varlığına yönelik iç ve dış tehditleri analiz eder.	1	1	0	100	
Büyük Millet Meclisinin açılış sürecini ve sonrasında meydana gelen gelişmeleri kavrar.	1	1	0	100	
Hukuk alanında meydana gelen gelişmelerin Türk toplumunda meydana getirdiği değişimleri kavrar.	1	1	0	100	
Coğrafya-1	0	0	0	0	0
Doğa ve İnsan Etkileşimi	1	1	0	100	
Dış Kuvvetler	1	0	0	0	
Nüfus Piramitleri	1	1	0	100	
Uluslararası Ulaşım Hatları	1	0	0	0	
Afetlerin Dağılışı ve Afetlerden Korunma Yolları	1	0	1	0	
Felsefe	0	0	0	0	0
MÖ 6. Yüzyıl - MS 2. Yüzyıl Felsefesinin Ayrıcı Nitelikleri	1	1	0	100	
Felsefi Düşünce	2	2	0	100	
15. Yüzyıl - 17. Yüzyıl Felsefesinin Ortaya Çıkışı	1	1	0	100	
Siyaset Felsefesi	1	1	0	100	
Din Kül. ve Ahl. Bil.	0	0	0	0	0
Gençlik ve Değerler	1	1	0	100	
Ahlaki Tutum ve Davranışlar	2	1	1	50	
İslam ve İbadet	1	0	1	0	
İslam Düşüncesinde İtikadi, Siyasi ve Fikhi Yorumlar	1	1	0	100	

	Soru	Doğru	Yanlış	Boş	Net	Başarı
Matematik-1	30	13	5	12	11,75	% 39
Geometri	10	0	0	10	0,00	% 0
TYT Matematik	40	13	5	22	11,75	% 29
Cevap Anahtarı	B	DAEBDAECCDEDBDECECECBCEBDDCBACECABBEBB				
Cevaplarınız		AEBB E EDBD Cb eB dB CdB				

	S	D	Y	B	%
Matematik-1	0	0	0	0	0
Rasyonel Sayılar	1	0	0	0	
Ondalık Sayılar	1	1	0	100	
Üslü İfadeler	1	0	0	0	
Köklü İfadeler	1	1	0	100	
Sayı Problemleri	5	2	2	40	
Aralık Kavramı ve Basit Eşitsizlikler	1	1	0	100	
Tek ve Çift Sayılar	1	0	1	0	
Mutlak Değerli Eşitsizlikler	1	0	0	0	
Birinci Dereceden Bir Bilinmeyenli Denklemler	1	0	1	0	
Birinci Dereceden İki Bilinmeyenli Denklemler	1	1	0	100	
Küme Problemleri	1	0	0	0	
Fonksiyon Grafikleri	1	0	0	0	
Koşullu Önerme ve İki Yönlü Koşullu Önerme	1	1	0	100	
Merkezi Eğilim ve Yayılım Ölçüleri	1	1	0	100	
Sayı Basamakları	1	1	0	100	
Çarpımlara Ayırma ve Özdeşlikler	1	1	0	100	
Rutin Olmayan Problemler	2	1	0	50	
Yaş Problemleri	1	1	0	100	
Temel Kavramlar ve Sayı Kümeleri	1	0	1	0	
Hareket Problemleri	2	0	0	0	

	Soru	Doğru	Yanlış	Boş	Net	Başarı
Fizik	7	1	0	6	1,00	% 14
Kimya	7	0	1	6	-0,25	% 0
Biyoloji	6	0	1	5	-0,25	% 0
TYT Fen	20	1	2	17	0,50	% 3
Cevap Anahtarı	B	DBADDEBBCCDEEDCEBDA				
Cevaplarınız		B d b				

	S	D	Y	B	%
Fizik	0	0	0	0	0
Fiziksel nicelikleri sınıflandırır.	1	1	0	100	
Yapışma (adezyon) ve birbirini tutma (kohezyon) olaylarını örneklerle açıklar.	2	0	0	0	
Konum, alınan yol, yer değiştirme, hız ve hız kavramlarını birbirleri ile ilişkilendirir.	1	0	0	0	
Elektrik Devreleri	1	0	0	0	
Isı, sıcaklık ve iç enerji kavramlarını açıklar.	1	0	0	0	
Aydınlanma	1	0	0	0	
Kimya	0	0	0	0	0
Kimya Uygulamalarında İş Sağlığı ve Güvenliği	1	0	1	0	
Elementlerin Sınıflandırılması	1	0	0	0	
Zayıf Etkileşimlerin Sınıflandırılması	1	0	0	0	
Mol Kavramı	1	0	0	0	
Çözeltilerde Derişim	1	0	0	0	
Asitler ve Bazlar	1	0	0	0	
Gıdalar	1	0	0	0	
Biyoloji	0	0	0	0	0
Karbohidratlar	1	0	0	0	
Küçük Moleküllerin Taşınması	1	0	0	0	
Hayvanlar	1	0	0	0	
Mayoz	1	0	0	0	
Cinsiyete Bağlı Kalıtım	1	0	1	0	
Ekosistemde Madde ve Enerji Akışı	1	0	0	0	

MANİSA / YUNUSEMRE
KEP AKADEMİ 12.EŞİT AĞIRLIK

12 - 12401
SUDENAZ YOLCU

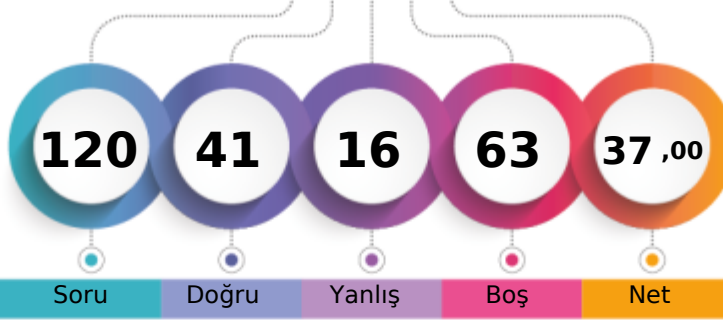

1. Öğrenci

Sizin yeriniz
(6959.)

Sonuncu Öğrenci

Soru Doğru Yanlış Boş Net

Şube Kurum İlçe İl Genel

Öğrenci Sıra No 28 49 397 608 6959 % 60,80

Sınava Katılan Öğrenci Sayısı 71 111 678 957 11446

	Soru	Doğru	Yanlış	Boş	Net	Başarı
TYT Türkçe	40	26	7	7	24,25	% 61
Cevap Anahtarı	B	CDBEDACCEBADD AEBDBCBDECEBDCDAACDADAAC				
Cevaplarınız		CDB cCe B cDAaBDBCBDDEcB DaECaA CDADA C				

	S	D	Y	B%
Türkçe	0	0	0	0
Sözcükte Anlam	3	1	1	33
Metne Sözcük Yerleştirme	1	1	0	100
Cümleyi Yorumlama ve Açıklama	2	2	0	100
Deyimler ve Atasözleri	1	0	0	0
Seş Bilgisi - Karma	1	0	0	0
Bitişik ve Ayrı Yazılan Kelimeler	1	0	1	0
Yazım Kuralları - Karma	1	0	0	0
Virgül	1	1	0	100
EKLER VE SÖZCÜK YAPISI	1	0	0	0
Noktalama İşaretleri - Karma	1	1	0	100
Karma Dil Bilgisi	1	0	0	0
Paragrafı İkiye Ayırma	1	0	1	0
Paragrafa Özgü Soru Kökü	2	2	0	100
ANLATIM TEKNİKLERİ VE DÜŞÜNCEYİ GELİŞTİRME YOLLARI	1	1	0	100
İki Paragrafın Karşılaştırılması	2	1	1	50
Paragrafın Konusu	3	3	0	100
Paragrafa Yardımcı Düşünceler	4	3	0	75
Paragrafa Ana Düşünce (Ana Fikir)	2	2	0	100
Paragrafın Yorumlanması	4	3	1	75
Paragrafta Boş Bırakılan Yerleri Tamamlama	2	1	1	50
Paragrafta Anlatım Akışını Bozan Cümle	1	1	0	100
Diyalogta Boş Bırakılan Yerleri Tamamlama	1	0	1	0
Paragrafa Cümle Yerleştirme	1	1	0	100
Bir Paragrafa Bağlı Çoklu Sorular	6	5	0	83

	Soru	Doğru	Yanlış	Boş	Net	Başarı
Tarih-1	5	4	0	1	4,00	% 80
Coğrafya-1	5	4	0	1	4,00	% 80
Felsefe	5	3	1	1	2,75	% 55
Din Kül. ve Ahl. Bil.	5	3	1	1	2,75	% 55
Felsefe (Seçmeli)	5	0	0	5	0,00	% 0
TYT Sosyal	20	14	2	4	13,50	% 68
Cevap Anahtarı	B	DBEACABCCBACDBADBDDADAAAA				
Cevaplarınız		BEACA CCA CDBeaBDA				

	S	D	Y	B%
Tarih-1	0	0	0	0
İlk ve Orta Çağlarda İç Asya'daki Türk siyasi teşekküllerinin güç ve yönetim yapısını açıklar.	1	1	0	100
Uyguladığı uzun vadeli stratejinin Osmanlı Devleti'nin dünya gücü haline gelmesindeki rolünü analiz eder.	1	1	0	100
Osmanlı Devleti'nin siyasi varlığına yönelik iç ve dış tehditleri analiz eder.	1	0	0	0
Büyük Millet Meclisinin açılış sürecini ve sonrasında meydana gelen gelişmeleri kavrar.	1	1	0	100
Hukuk alanında meydana gelen gelişmelerin Türk toplumunda meydana getirdiği değişimleri kavrar.	1	1	0	100
Coğrafya-1	0	0	0	0
Doğa ve İnsan Etkileşimi	1	1	0	100
Dış Kuvvetler	1	1	0	100
Nüfus Piramitleri	1	1	0	100
Uluslararası Ulaşım Hatları	1	0	0	0
Afetlerin Dağılışı ve Afetlerden Korunma Yolları	1	1	0	100
Felsefe	0	0	0	0
MÖ 6. Yüzyıl - MS 2. Yüzyıl Felsefesinin Ayırıcı Nitelikleri	1	0	1	0
Felsefi Düşünce	2	1	0	50
15. Yüzyıl - 17. Yüzyıl Felsefesinin Ortaya Çıkışı	1	1	0	100
Siyaset Felsefesi	1	1	0	100
Din Kül. ve Ahl. Bil.	0	0	0	0
Gençlik ve Değerler	1	0	0	0
Ahlaki Tutum ve Davranışlar	2	2	0	100
İslam ve İbadet	1	0	1	0
İslam Düşüncesinde İtikadi, Siyasi ve Fikhi Yorumlar	1	1	0	100

	Soru	Doğru	Yanlış	Boş	Net	Başarı
Matematik-1	30	1	5	24	-0,25	% 0
Geometri	10	0	0	10	0,00	% 0
TYT Matematik	40	1	5	34	-0,25	% 0
Cevap Anahtarı	B	DAEBDAECCDEDBDECECECBCEBBDCCBACECABBEBB				
Cevaplarınız		aD c e b e				

	S	D	Y	B%
Matematik-1	0	0	0	0
Rasyonel Sayılar	1	0	0	0
Ondalık Sayılar	1	0	0	0
Üslü İfadeler	1	0	0	0
Köklü İfadeler	1	0	0	0
Sayı Problemleri	5	0	1	0
Aralık Kavramı ve Basit Eşitsizlikler	1	0	1	0
Tek ve Çift Sayılar	1	1	0	100
Mutlak Değerli Eşitsizlikler	1	0	0	0
Birinci Dereceden Bir Bilinmeyenli Denklemler	1	0	0	0
Birinci Dereceden İki Bilinmeyenli Denklemler	1	0	0	0
Küme Problemleri	1	0	0	0
Fonksiyon Grafikleri	1	0	1	0
Koşullu Önerme ve İki Yönlü Koşullu Önerme	1	0	0	0
Merkezi Eğilim ve Yayılım Ölçüleri	1	0	0	0
Sayı Basamakları	1	0	0	0
Çarpımlara Ayırma ve Özdeşlikler	1	0	1	0
Rutin Olmayan Problemler	2	0	0	0
Yaş Problemleri	1	0	0	0
Temel Kavramlar ve Sayı Kümeleri	1	0	0	0
Hareket Problemleri	2	0	1	0

	Soru	Doğru	Yanlış	Boş	Net	Başarı
Fizik	7	0	1	6	-0,25	% 0
Kimya	7	0	0	7	0,00	% 0
Biyoloji	6	0	1	5	-0,25	% 0
TYT Fen	20	0	2	18	-0,50	% 0
Cevap Anahtarı	B	DBADDEBBBCCDEEDCEBDA				
Cevaplarınız		a d				

	S	D	Y	B%
Fizik	0	0	0	0
Fiziksel nicelikleri sınıflandırır.	1	0	0	0
Yapışma (adezyon) ve birbirini tutma (kohezyon) olaylarını örneklerle açıklar.	2	0	1	0
Konum, alınan yol, yer değiştirme, hız ve hız kavramlarını birbirleri ile ilişkilendirir.	1	0	0	0
Elektrik Devreleri	1	0	0	0
Isı, sıcaklık ve iç enerji kavramlarını açıklar.	1	0	0	0
Aydınlanma	1	0	0	0
Kimya	0	0	0	0
Kimya Uygulamalarında İş Sağlığı ve Güvenliği	1	0	0	0
Elementlerin Sınıflandırılması	1	0	0	0
Zayıf Etkileşimlerin Sınıflandırılması	1	0	0	0
Mol Kavramı	1	0	0	0
Çözeltilerde Derişim	1	0	0	0
Asitler ve Bazlar	1	0	0	0
Gıdalar	1	0	0	0
Biyoloji	0	0	0	0
Karbohidratlar	1	0	0	0
Küçük Moleküllerin Taşınması	1	0	0	0
Hayvanlar	1	0	0	0
Mayoz	1	0	1	0
Cinsiyete Bağlı Kalıtım	1	0	0	0
Ekosistemde Madde ve Enerji Akışı	1	0	0	0

MANİSA / YUNUSEMRE
KEP AKADEMİ 12.EŞİT AĞIRLIK

12 - 12406
UĞUR KARAKAYA

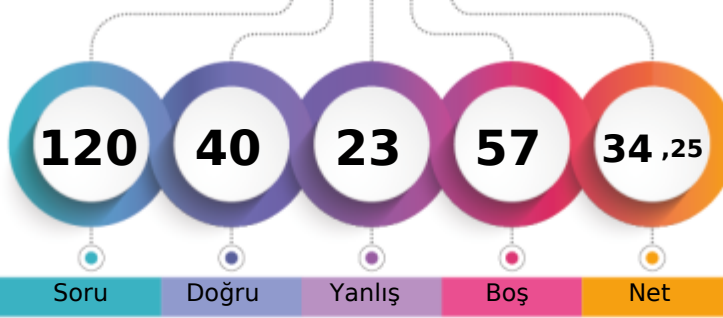

1. Öğrenci

Sizin yeriniz
(7430.)

Sonuncu Öğrenci

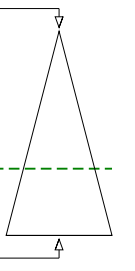

Soru

Doğru

Yanlış

Boş

Net

Şube

Kurum

İlçe

İl

Genel

Öğrenci Sıra No

35

58

427

645

7430

% 64,91

Sınava Katılan Öğrenci Sayısı

71

111

678

957

11446

	Soru	Doğru	Yanlış	Boş	Net	Başarı
TYT Türkçe	40	26	11	3	23,25	% 58
Cevap Anahtarı	B	CDBEDACCEBADDAAEBDBCBDEECABDCECAACDADAAC				
Cevaplarınız		CDB cCCEB bDAEBDaCBDEdbBcCECaAACcAeAba				

	S	D	Y	B%
Türkçe	0	0	0	0
Sözcükte Anlam	3	3	0	100
Metne Sözcük Yerleştirme	1	1	0	100
Cümleli Yorumlama ve Açıklama	2	2	0	100
Deyimler ve Atasözleri	1	0	0	0
Seş Bilgisi - Karma	1	0	0	0
Bitişik ve Ayrı Yazılan Kelimeler	1	0	1	0
Yazım Kuralları - Karma	1	0	1	0
Virgül	1	0	1	0
EKLER VE SÖZCÜK YAPISI	1	1	0	100
Noktalama İşaretleri - Karma	1	1	0	100
Karma Dil Bilgisi	1	0	0	0
Paragrafı İkiye Ayırma	1	0	1	0
Paragrafa Özgü Soru Kökü	2	2	0	100
ANLATIM TEKNİKLERİ VE DÜŞÜNCEYİ GELİŞTİRME YOLLARI	1	1	0	100
İki Paragrafın Karşılaştırılması	2	1	1	50
Paragrafın Konusu	3	2	1	67
Paragrafa Yardımcı Düşünceler	4	3	1	75
Paragrafa Ana Düşünce (Ana Fikir)	2	2	0	100
Paragrafın Yorumlanması	4	3	1	75
Paragrafta Boş Bırakılan Yerleri Tamamlama	2	2	0	100
Paragrafta Anlatım Akışını Bozan Cümle	1	0	1	0
Diyalogta Boş Bırakılan Yerleri Tamamlama	1	0	1	0
Paragrafa Cümle Yerleştirme	1	0	1	0
Bir Paragrafa Bağlı Çoklu Sorular	6	4	2	67

	Soru	Doğru	Yanlış	Boş	Net	Başarı
Tarih-1	5	2	3	0	1,25	% 25
Coğrafya-1	5	2	3	0	1,25	% 25
Felsefe	5	3	2	0	2,50	% 50
Din Küll. ve Ahl. Bil.	5	4	1	0	3,75	% 75
Felsefe (Seçmeli)	5	0	0	5	0,00	% 0
TYT Sosyal	20	11	9	0	8,75	% 44
Cevap Anahtarı	B	DBEACABCCABCDABDBDADAAAA				
Cevaplarınız		DecdCABabbeCDBeaBDAD				

	S	D	Y	B%
Tarih-1	0	0	0	0
İlk ve Orta Çağlarda İç Asya'daki Türk siyasi teşekküllerinin güç ve yönetim yapısını açıklar.	1	0	1	0
Uyguladığı uzun vadeli stratejinin Osmanlı Devleti'nin dünya gücü haline gelmesindeki rolünü analiz eder.	1	1	0	100
Osmanlı Devleti'nin siyasi varlığına yönelik iç ve dış tehditleri analiz eder.	1	1	0	100
Büyük Millet Meclisinin açılış sürecini ve sonrasında meydana gelen gelişmeleri kavrar.	1	0	1	0
Hukuk alanında meydana gelen gelişmelerin Türk toplumunda meydana getirdiği değişimleri kavrar.	1	0	1	0
Coğrafya-1	0	0	0	0
Doğa ve İnsan Etkileşimi	1	0	1	0
Dış Kuvvetler	1	0	1	0
Nüfus Piramitleri	1	1	0	100
Uluslararası Ulaşım Hatları	1	1	0	100
Afetlerin Dağılışı ve Afetlerden Korunma Yolları	1	0	1	0
Felsefe	0	0	0	0
MÖ 6. Yüzyıl - MS 2. Yüzyıl Felsefesinin Ayırıcı Nitelikleri	1	0	1	0
Felsefi Düşünce	2	1	1	50
15. Yüzyıl - 17. Yüzyıl Felsefesinin Ortaya Çıkışı	1	1	0	100
Siyaset Felsefesi	1	1	0	100
Din Küll. ve Ahl. Bil.	0	0	0	0
Gençlik ve Değerler	1	1	0	100
Ahlaki Tutum ve Davranışlar	2	2	0	100
İslam ve İbadet	1	0	1	0
İslam Düşüncesinde İtikadi, Siyasi ve Fikhi Yorumlar	1	1	0	100

	Soru	Doğru	Yanlış	Boş	Net	Başarı
Matematik-1	30	2	3	25	1,25	% 4
Geometri	10	0	0	10	0,00	% 0
TYT Matematik	40	2	3	35	1,25	% 3
Cevap Anahtarı	B	DAEBDAECCDEDBDECECECBCEBBDDBBACECABBEBB				
Cevaplarınız		B c c Cc				

	S	D	Y	B%
Matematik-1	0	0	0	0
Rasyonel Sayılar	1	0	0	0
Ondalık Sayılar	1	0	0	0
Üslü İfadeler	1	0	0	0
Köklü İfadeler	1	0	0	0
Sayı Problemleri	5	0	0	0
Aralık Kavramı ve Basit Eşitsizlikler	1	1	0	100
Tek ve Çift Sayılar	1	0	0	0
Mutlak Değerli Eşitsizlikler	1	0	0	0
Birinci Dereceden Bir Bilinmeyenli Denklemler	1	0	0	0
Birinci Dereceden İki Bilinmeyenli Denklemler	1	0	0	0
Küme Problemleri	1	0	0	0
Fonksiyon Grafikleri	1	0	1	0
Koşullu Önerme ve İki Yönlü Koşullu Önerme	1	0	0	0
Merkezi Eğilim ve Yayılım Ölçüleri	1	0	0	0
Sayı Basamakları	1	0	0	0
Çarpımlara Ayırma ve Özdeşlikler	1	0	1	0
Rutin Olmayan Problemler	2	0	0	0
Yaş Problemleri	1	1	0	100
Temel Kavramlar ve Sayı Kümeleri	1	0	1	0
Hareket Problemleri	2	0	0	0

	Soru	Doğru	Yanlış	Boş	Net	Başarı
Fizik	7	0	0	7	0,00	% 0
Kimya	7	1	0	6	1,00	% 14
Biyoloji	6	0	0	6	0,00	% 0
TYT Fen	20	1	0	19	1,00	% 5
Cevap Anahtarı	B	DBADDEBBBCCDEEDCEBDA				
Cevaplarınız		E				

	S	D	Y	B%
Fizik	0	0	0	0
Fiziksel nicelikleri sınıflandırır.	1	0	0	0
Yapışma (adezyon) ve birbirini tutma (kohezyon) olaylarını örneklerle açıklar.	2	0	0	0
Konum, alınan yol, yer değiştirme, hız ve hız kavramlarını birbirleri ile ilişkilendirir.	1	0	0	0
Elektrik Devreleri	1	0	0	0
Isı, sıcaklık ve iç enerji kavramlarını açıklar.	1	0	0	0
Aydınlanma	1	0	0	0
Kimya	0	0	0	0
Kimya Uygulamalarında İş Sağlığı ve Güvenliği	1	1	0	100
Elementlerin Sınıflandırılması	1	0	0	0
Zayıf Etkileşimlerin Sınıflandırılması	1	0	0	0
Mol Kavramı	1	0	0	0
Çözeltilerde Derişim	1	0	0	0
Asitler ve Bazlar	1	0	0	0
Gıdalar	1	0	0	0
Biyoloji	0	0	0	0
Karbohidratlar	1	0	0	0
Küçük Moleküllerin Taşınması	1	0	0	0
Hayvanlar	1	0	0	0
Mayoz	1	0	0	0
Cinsiyete Bağlı Kalıtım	1	0	0	0
Ekosistemde Madde ve Enerji Akışı	1	0	0	0

MANİSA / YUNUSEMRE
KEP AKADEMİ 12.EŞİT AĞIRLIK

12 - 12379
UMAY AK

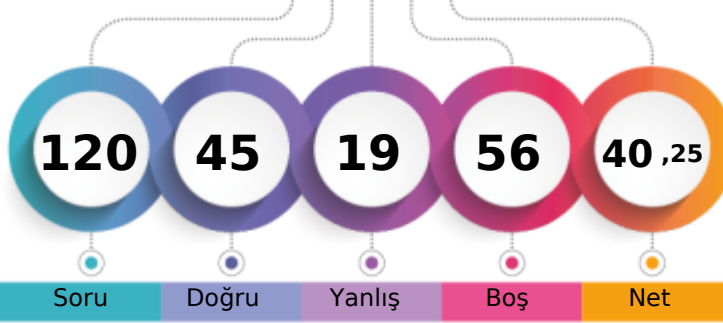

1. Öğrenci

Sizin yeriniz
(6331.)

Sonuncu Öğrenci

Soru Doğru Yanlış Boş Net

Şube Kurum İlçe İl Genel

Öğrenci Sıra No 24 40 346 542 6331 % 55,31

Sınava Katılan Öğrenci Sayısı 71 111 678 957 11446

	Soru	Doğru	Yanlış	Boş	Net	Başarı
TYT Türkçe	40	25	11	4	22,25	% 56
Cevap Anahtarı	B	CDBEDACCEBADD AEBDBCEBDECBDCEDCAACDADAAC				
Cevaplarınız		CbBEb Ce B cDAcBDBCBDEDEC BcCECaAbCDeDbec				

	S	D	Y	B	%
Türkçe	0	0	0	0	0
Sözcükte Anlam	3	1	2	33	
Metne Sözcük Yerleştirme	1	1	0	100	
Cümleli Yorumlama ve Açıklama	2	1	1	50	
Deyimler ve Atasözleri	1	1	0	100	
Seş Bilgisi - Karma	1	0	1	0	
Bitişik ve Ayrı Yazılan Kelimeler	1	0	0	0	
Yazım Kuralları - Karma	1	0	1	0	
Virgül	1	1	0	100	
EKLER VE SÖZCÜK YAPISI	1	0	0	0	
Noktalama İşaretleri - Karma	1	1	0	100	
Karma Dil Bilgisi	1	0	0	0	
Paragrafı İkiye Ayırma	1	0	1	0	
Paragrafa Özgü Soru Kökü	2	2	0	100	
ANLATIM TEKNİKLERİ VE DÜŞÜNCEYİ GELİŞTİRME YOLLARI	1	1	0	100	
İki Paragrafın Karşılaştırılması	2	1	1	50	
Paragrafın Konusu	3	3	0	100	
Paragrafa Yardımcı Düşünceler	4	4	0	100	
Paragrafa Ana Düşünce (Ana Fikir)	2	2	0	100	
Paragrafın Yorumlanması	4	2	2	50	
Paragrafta Boş Bırakılan Yerleri Tamamlama	2	2	0	100	
Paragrafta Anlatım Akışını Bozan Cümle	1	1	0	100	
Diyalogta Boş Bırakılan Yerleri Tamamlama	1	0	0	0	
Paragrafa Cümle Yerleştirme	1	0	1	0	
Bir Paragrafa Bağlı Çoklu Sorular	6	3	3	50	

	Soru	Doğru	Yanlış	Boş	Net	Başarı
Tarih-1	5	4	1	0	3,75	% 75
Coğrafya-1	5	3	2	0	2,50	% 50
Felsefe	5	4	1	0	3,75	% 75
Din Kül. ve Ahl. Bil.	5	3	1	1	2,75	% 55
Felsefe (Seçmeli)	5	0	0	5	0,00	% 0
TYT Sosyal	20	14	5	1	12,75	% 64
Cevap Anahtarı	B	DBEACABCCBACDBADBDADDAAAA				
Cevaplarınız		DeEACAaCCeBCDBea DAD				

	S	D	Y	B	%
Tarih-1	0	0	0	0	0
İlk ve Orta Çağlarda İç Asya'daki Türk siyasi teşekküllerinin güç ve yönetim yapısını açıklar.	1	1	0	100	
Uyguladığı uzun vadeli stratejinin Osmanlı Devleti'nin dünya gücü haline gelmesindeki rolünü analiz eder.	1	1	0	100	
Osmanlı Devleti'nin siyasi varlığına yönelik iç ve dış tehditleri analiz eder.	1	1	0	100	
Büyük Millet Meclisinin açılış sürecini ve sonrasında meydana gelen gelişmeleri kavrar.	1	0	1	0	
Hukuk alanında meydana gelen gelişmelerin Türk toplumunda meydana getirdiği değişimleri kavrar.	1	1	0	100	
Coğrafya-1	0	0	0	0	0
Doğa ve İnsan Etkileşimi	1	1	0	100	
Dış Kuvvetler	1	0	1	0	
Nüfus Piramitleri	1	1	0	100	
Uluslararası Ulaşım Hatları	1	0	1	0	
Afetlerin Dağılışı ve Afetlerden Korunma Yolları	1	1	0	100	
Felsefe	0	0	0	0	0
MÖ 6. Yüzyıl - MS 2. Yüzyıl Felsefesinin Ayrıcı Nitelikleri	1	0	1	0	
Felsefi Düşünce	2	2	0	100	
15. Yüzyıl - 17. Yüzyıl Felsefesinin Ortaya Çıkışı	1	1	0	100	
Siyaset Felsefesi	1	1	0	100	
Din Kül. ve Ahl. Bil.	0	0	0	0	0
Gençlik ve Değerler	1	1	0	100	
Ahlaki Tutum ve Davranışlar	2	2	0	100	
İslam ve İbadet	1	0	1	0	
İslam Düşüncesinde İtikadi, Siyasi ve Fikhi Yorumlar	1	0	0	0	

	Soru	Doğru	Yanlış	Boş	Net	Başarı
Matematik-1	30	4	2	24	3,50	% 12
Geometri	10	0	0	10	0,00	% 0
TYT Matematik	40	4	2	34	3,50	% 9
Cevap Anahtarı	B	DAEBDAECCDEDBDECECECBCEBDDCBACECABBEBB				
Cevaplarınız		CeD B b B				

	S	D	Y	B	%
Matematik-1	0	0	0	0	0
Rasyonel Sayılar	1	1	0	100	
Ondalık Sayılar	1	0	0	0	
Üslü İfadeler	1	0	0	0	
Köklü İfadeler	1	0	0	0	
Sayı Problemleri	5	0	0	0	
Aralık Kavramı ve Basit Eşitsizlikler	1	0	0	0	
Tek ve Çift Sayılar	1	0	0	0	
Mutlak Değerli Eşitsizlikler	1	0	0	0	
Birinci Dereceden Bir Bilinmeyenli Denklemler	1	0	0	0	
Birinci Dereceden İki Bilinmeyenli Denklemler	1	1	0	100	
Küme Problemleri	1	0	1	0	
Fonksiyon Grafikleri	1	1	0	100	
Koşullu Önerme ve İki Yönlü Koşullu Önerme	1	0	0	0	
Merkezi Eğilim ve Yayılım Ölçüleri	1	0	0	0	
Sayı Basamakları	1	0	0	0	
Çarpımlara Ayırma ve Özdeşlikler	1	0	0	0	
Rutin Olmayan Problemler	2	0	0	0	
Yaş Problemleri	1	0	0	0	
Temel Kavramlar ve Sayı Kümeleri	1	0	0	0	
Hareket Problemleri	2	0	0	0	

	Soru	Doğru	Yanlış	Boş	Net	Başarı
Fizik	7	0	0	7	0,00	% 0
Kimya	7	1	1	5	0,75	% 11
Biyoloji	6	1	0	5	1,00	% 17
TYT Fen	20	2	1	17	1,75	% 9
Cevap Anahtarı	B	DBADDEBBBCCDEEDCEBDA				
Cevaplarınız		C d D				

	S	D	Y	B	%
Fizik	0	0	0	0	0
Fiziksel nicelikleri sınıflandırır.	1	0	0	0	
Yapışma (adezyon) ve birbirini tutma (kohezyon) olaylarını örneklerle açıklar.	2	0	0	0	
Konum, alınan yol, yer değiştirme, hız ve hız kavramlarını birbirleri ile ilişkilendirir.	1	0	0	0	
Elektrik Devreleri	1	0	0	0	
Isı, sıcaklık ve iç enerji kavramlarını açıklar.	1	0	0	0	
Aydınlanma	1	0	0	0	
Kimya	0	0	0	0	0
Kimya Uygulamalarında İş Sağlığı ve Güvenliği	1	0	1	0	
Elementlerin Sınıflandırılması	1	0	0	0	
Zayıf Etkileşimlerin Sınıflandırılması	1	0	0	0	
Mol Kavramı	1	0	0	0	
Çözeltilerde Derişim	1	0	0	0	
Asitler ve Bazlar	1	1	0	100	
Gıdalar	1	0	0	0	
Biyoloji	0	0	0	0	0
Karbohidratlar	1	0	0	0	
Küçük Moleküllerin Taşınması	1	0	0	0	
Hayvanlar	1	1	0	100	
Mayoz	1	0	0	0	
Cinsiyete Bağlı Kalıtım	1	0	0	0	
Ekosistemde Madde ve Enerji Akışı	1	0	0	0	

MANİSA / YUNUSEMRE
KEP AKADEMİ 12.EŞİT AĞIRLIK

12 - 0
YAĞMUR TEKELİ

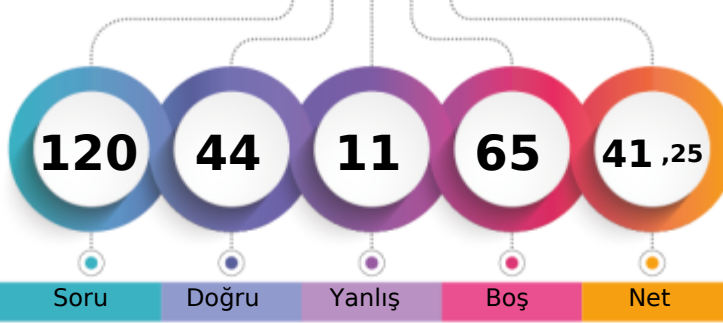

1. Öğrenci

Sizin yeriniz
(6157.)

Sonuncu Öğrenci

Soru Doğru Yanlış Boş Net

Şube Kurum İlçe İl Genel

Öğrenci Sıra No 23 37 330 525 6157 % 53,79

Sınava Katılan Öğrenci Sayısı 71 111 678 957 11446

	Soru	Doğru	Yanlış	Boş	Net	Başarı
TYT Türkçe	40	25	6	9	23,50	% 59
Cevap Anahtarı	B	CDBEDACCEBADDAAEBDBCEBDECBADCECDAAACDADAAC				
Cevaplarınız		CDB abCC B cbA BDBCBDDc ABDCEC AACDA b				

	S	D	Y	B%
Türkçe	0	0	0	0
Sözcükte Anlam	3	3	0	100
Metne Sözcük Yerleştirme	1	1	0	100
Cümleli Yorumlama ve Açıklama	2	2	0	100
Deyimler ve Atasözleri	1	0	0	0
Seş Bilgisi - Karma	1	0	1	0
Bitişik ve Ayrı Yazılan Kelimeler	1	0	1	0
Yazım Kuralları - Karma	1	0	0	0
Virgül	1	0	0	0
EKLER VE SÖZCÜK YAPISI	1	0	0	0
Noktalama İşaretleri - Karma	1	1	0	100
Karma Dil Bilgisi	1	0	0	0
Paragrafı İkiye Ayırma	1	0	1	0
Paragrafa Özgü Soru Kökü	2	0	2	0
ANLATIM TEKNİKLERİ VE DÜŞÜNCEYİ GELİŞTİRME YOLLARI	1	1	0	100
İki Paragrafın Karşılaştırılması	2	1	0	50
Paragrafın Konusu	3	2	0	67
Paragrafa Yardımcı Düşünceler	4	4	0	100
Paragrafa Ana Düşünce (Ana Fikir)	2	2	0	100
Paragrafın Yorumlanması	4	3	0	75
Paragrafta Boş Bırakılan Yerleri Tamamlama	2	2	0	100
Paragrafta Anlatım Akışını Bozan Cümle	1	0	0	0
Diyalogta Boş Bırakılan Yerleri Tamamlama	1	1	0	100
Paragrafa Cümle Yerleştirme	1	1	0	100
Bir Paragrafa Bağlı Çoklu Sorular	6	4	1	67

	Soru	Doğru	Yanlış	Boş	Net	Başarı
Tarih-1	5	3	1	1	2,75	% 55
Coğrafya-1	5	3	0	2	3,00	% 60
Felsefe	5	4	0	1	4,00	% 80
Din Kül. ve Ahl. Bil.	5	2	1	2	1,75	% 35
Felsefe (Seçmeli)	5	0	0	5	0,00	% 0
TYT Sosyal	20	12	2	6	11,50	% 58
Cevap Anahtarı	B	DBEACABCCABCDABDBDADAAAA				
Cevaplarınız		D dACA CC CDBAa AD				

	S	D	Y	B%
Tarih-1	0	0	0	0
İlk ve Orta Çağlarda İÇ Asya'daki Türk siyasi teşekküllerinin güç ve yönetim yapısını açıklar.	1	1	0	100
Uyguladığı uzun vadeli stratejinin Osmanlı Devleti'nin dünya gücü haline gelmesindeki rolünü analiz eder.	1	1	0	100
Osmanlı Devleti'nin siyasi varlığına yönelik iç ve dış tehditleri analiz eder.	1	1	0	100
Büyük Millet Meclisinin açılış sürecini ve sonrasında meydana gelen gelişmeleri kavrar.	1	0	0	0
Hukuk alanında meydana gelen gelişmelerin Türk toplumunda meydana getirdiği değişimleri kavrar.	1	0	1	0
Coğrafya-1	0	0	0	0
Doğa ve İnsan Etkileşimi	1	1	0	100
Dış Kuvvetler	1	0	0	0
Nüfus Piramitleri	1	1	0	100
Uluslararası Ulaşım Hatları	1	0	0	0
Afetlerin Dağılışı ve Afetlerden Korunma Yolları	1	1	0	100
Felsefe	0	0	0	0
MÖ 6. Yüzyıl - MS 2. Yüzyıl Felsefesinin Ayırıcı Nitelikleri	1	1	0	100
Felsefi Düşünce	2	1	0	50
15. Yüzyıl - 17. Yüzyıl Felsefesinin Ortaya Çıkışı	1	1	0	100
Siyaset Felsefesi	1	1	0	100
Din Kül. ve Ahl. Bil.	0	0	0	0
Gençlik ve Değerler	1	1	0	100
Ahlaki Tutum ve Davranışlar	2	1	0	50
İslam ve İbadet	1	0	1	0
İslam Düşüncesinde İtikadi, Siyasi ve Fikhi Yorumlar	1	0	0	0

	Soru	Doğru	Yanlış	Boş	Net	Başarı
Matematik-1	30	7	3	20	6,25	% 21
Geometri	10	0	0	10	0,00	% 0
TYT Matematik	40	7	3	30	6,25	% 16
Cevap Anahtarı	B	DAEBDAECCDEDBDECECECBCEBDDCBACECABBEBB				
Cevaplarınız		aD C D Da C c C B				

	S	D	Y	B%
Matematik-1	0	0	0	0
Rasyonel Sayılar	1	0	0	0
Ondalık Sayılar	1	0	0	0
Üslü İfadeler	1	0	0	0
Köklü İfadeler	1	0	0	0
Sayı Problemleri	5	0	0	0
Aralık Kavramı ve Basit Eşitsizlikler	1	0	1	0
Tek ve Çift Sayılar	1	1	0	100
Mutlak Değerli Eşitsizlikler	1	0	0	0
Birinci Dereceden Bir Bilinmeyenli Denklemler	1	0	0	0
Birinci Dereceden İki Bilinmeyenli Denklemler	1	1	0	100
Küme Problemleri	1	1	0	100
Fonksiyon Grafikleri	1	0	0	0
Koşullu Önerme ve İki Yönlü Koşullu Önerme	1	0	0	0
Merkezi Eğilim ve Yayılım Ölçüleri	1	1	0	100
Sayı Basamakları	1	0	0	0
Çarpımlara Ayırma ve Özdeşlikler	1	1	0	100
Rutin Olmayan Problemler	2	0	2	0
Yaş Problemleri	1	1	0	100
Temel Kavramlar ve Sayı Kümeleri	1	0	0	0
Hareket Problemleri	2	0	0	0

	Soru	Doğru	Yanlış	Boş	Net	Başarı
TYT Fen	20	0	0	20	0,00	% 0
Cevap Anahtarı	B	DBADDEBBCCDEEDCEBDA				
Cevaplarınız						

	S	D	Y	B%
Fizik	0	0	0	0
Fiziksel nicelikleri sınıflandırır.	1	0	0	0
Yapışma (adezyon) ve birbirini tutma (kohezyon) olaylarını örneklerle açıklar.	2	0	0	0
Konum, alınan yol, yer değiştirme, hız ve hız kavramlarını birbirleri ile ilişkilendirir.	1	0	0	0
Elektrik Devreleri	1	0	0	0
Isı, sıcaklık ve iç enerji kavramlarını açıklar.	1	0	0	0
Aydınlanma	1	0	0	0
Kimya	0	0	0	0
Kimya Uygulamalarında İş Sağlığı ve Güvenliği	1	0	0	0
Elementlerin Sınıflandırılması	1	0	0	0
Zayıf Etkileşimlerin Sınıflandırılması	1	0	0	0
Mol Kavramı	1	0	0	0
Çözeltilerde Derişim	1	0	0	0
Asitler ve Bazlar	1	0	0	0
Gıdalar	1	0	0	0
Biyoloji	0	0	0	0
Karbohidratlar	1	0	0	0
Küçük Moleküllerin Taşınması	1	0	0	0
Hayvanlar	1	0	0	0
Mayoz	1	0	0	0
Cinsiyete Bağlı Kalıtım	1	0	0	0
Ekosistemde Madde ve Enerji Akışı	1	0	0	0

MANİSA / YUNUSEMRE
KEP AKADEMİ 12.EŞİT AĞIRLIK

12 - 63006
YAKUP AYKAÇ

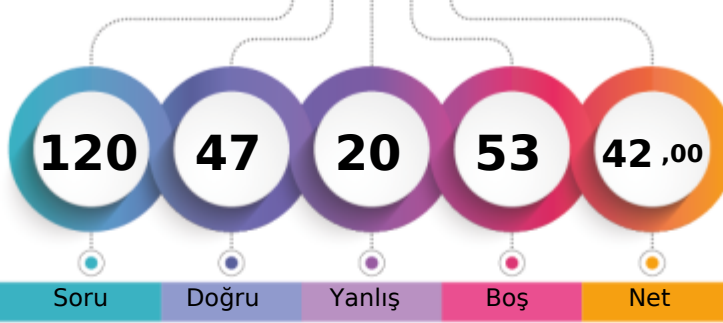

1. Öğrenci

Sizin yeriniz
(6010.)

Sonuncu Öğrenci

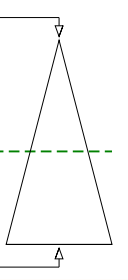

Soru

Doğru

Yanlış

Boş

Net

Şube

Kurum

İlçe

İl

Genel

Öğrenci Sıra No

22

35

323

515

6010

% 52,51

Sınava Katılan Öğrenci Sayısı

71

111

678

957

11446

		Soru	Doğru	Yanlış	Boş	Net	Başarı	
TYT Türkçe		40	24	12	4	21,00	% 53	
Cevap Anahtarı	B	CDBEDACCEBADD AEBDBCBDECEACDADAAC						
Cevaplarınız		CDB aACC B cDe BDadBDDcCABDCECaAcCDAebed						

	S	D	Y	B%
Türkçe	0	0	0	0
Sözcükte Anlam	3	2	1	67
Metne Sözcük Yerleştirme	1	1	0	100
Cümleli Yorumlama ve Açıklama	2	2	0	100
Deyimler ve Atasözleri	1	0	0	0
Seş Bilgisi - Karma	1	0	1	0
Bitişik ve Ayrı Yazılan Kelimeler	1	1	0	100
Yazım Kuralları - Karma	1	0	1	0
Virgül	1	0	1	0
EKLER VE SÖZCÜK YAPISI	1	0	0	0
Noktalama İşaretleri - Karma	1	1	0	100
Karma Dil Bilgisi	1	0	0	0
Paragrafı İkiye Ayırma	1	0	1	0
Paragrafa Özgü Soru Kökü	2	1	1	50
ANLATIM TEKNİKLERİ VE DÜŞÜNCEYİ GELİŞTİRME YOLLARI	1	0	1	0
İki Paragrafın Karşılaştırılması	2	0	1	0
Paragrafın Konusu	3	2	1	67
Paragrafta Yardımcı Düşünceler	4	4	0	100
Paragrafta Ana Düşünce (Ana Fikir)	2	1	1	50
Paragrafın Yorumlanması	4	3	1	75
Paragrafta Boş Bırakılan Yerleri Tamamlama	2	2	0	100
Paragrafta Anlatım Akışını Bozan Cümle	1	1	0	100
Diyalogta Boş Bırakılan Yerleri Tamamlama	1	1	0	100
Paragrafa Cümle Yerleştirme	1	1	0	100
Bir Paragrafa Bağlı Çoklu Sorular	6	3	3	50

		Soru	Doğru	Yanlış	Boş	Net	Başarı	
Tarih-1		5	3	2	0	2,50	% 50	
Coğrafya-1		5	5	0	0	5,00	% 100	
Felsefe		5	4	1	0	3,75	% 75	
Din Kül. ve Ahl. Bil.		5	4	1	0	3,75	% 75	
Felsefe (Seçmeli)		5	0	0	5	0,00	% 0	
TYT Sosyal		20	16	4	0	15,00	% 75	
Cevap Anahtarı	B	DBEACABCCABCDABDBDADAAAA						
Cevaplarınız		DeEAbABCCABCDBeaBDAD						

	S	D	Y	B%
Tarih-1	0	0	0	0
İlk ve Orta Çağlarda İç Asya'daki Türk siyasi teşekküllerinin güç ve yönetim yapısını açıklar.	1	1	0	100
Uyguladığı uzun vadeli stratejinin Osmanlı Devleti'nin dünya gücü haline gelmesindeki rolünü analiz eder.	0	1	0	0
Osmanlı Devleti'nin siyasi varlığına yönelik iç ve dış tehditleri analiz eder.	1	1	0	100
Büyük Millet Meclisinin açılış sürecini ve sonrasında meydana gelen gelişmeleri kavrar.	1	0	1	0
Hukuk alanında meydana gelen gelişmelerin Türk toplumunda meydana getirdiği değişimleri kavrar.	1	1	0	100
Coğrafya-1	0	0	0	0
Doğa ve İnsan Etkileşimi	1	1	0	100
Dış Kuvvetler	1	1	0	100
Nüfus Piramitleri	1	1	0	100
Uluslararası Ulaşım Hatları	1	1	0	100
Afetlerin Dağılışı ve Afetlerden Korunma Yolları	1	1	0	100
Felsefe	0	0	0	0
MÖ 6. Yüzyıl - MS 2. Yüzyıl Felsefesinin Ayrıcı Nitelikleri	1	0	1	0
Felsefi Düşünce	2	2	0	100
15. Yüzyıl - 17. Yüzyıl Felsefesinin Ortaya Çıkışı	1	1	0	100
Siyaset Felsefesi	1	1	0	100
Din Kül. ve Ahl. Bil.	0	0	0	0
Gençlik ve Değerler	1	1	0	100
Ahlaki Tutum ve Davranışlar	2	2	0	100
İslam ve İbadet	1	0	1	0
İslam Düşüncesinde İtikadi, Siyasi ve Fikhi Yorumlar	1	1	0	100

		Soru	Doğru	Yanlış	Boş	Net	Başarı	
Matematik-1		30	5	3	22	4,25	% 14	
Geometri		10	0	0	10	0,00	% 0	
TYT Matematik		40	5	3	32	4,25	% 11	
Cevap Anahtarı	B	DAEBDAECCDEDBDECECECBCEBDDCBACECABBEBB						
Cevaplarınız		B b D C b eB B						

	S	D	Y	B%
Matematik-1	0	0	0	0
Rasyonel Sayılar	1	0	1	0
Ondalık Sayılar	1	0	0	0
Üslü İfadeler	1	0	0	0
Köklü İfadeler	1	0	0	0
Sayı Problemleri	5	0	1	0
Aralık Kavramı ve Basit Eşitsizlikler	1	1	0	100
Tek ve Çift Sayılar	1	0	0	0
Mutlak Değerli Eşitsizlikler	1	0	0	0
Birinci Dereceden Bir Bilinmeyenli Denklemler	1	0	0	0
Birinci Dereceden İki Bilinmeyenli Denklemler	1	1	0	100
Küme Problemleri	1	0	0	0
Fonksiyon Grafikleri	1	0	0	0
Koşullu Önerme ve İki Yönlü Koşullu Önerme	1	0	0	0
Merkezi Eğilim ve Yayılım Ölçüleri	1	0	0	0
Sayı Basamakları	1	0	0	0
Çarpımlara Ayırma ve Özdeşlikler	1	1	0	100
Rutin Olmayan Problemler	2	1	0	50
Yaş Problemleri	1	1	0	100
Temel Kavramlar ve Sayı Kümeleri	1	0	0	0
Hareket Problemleri	2	0	1	0

		Soru	Doğru	Yanlış	Boş	Net	Başarı	
Fizik		7	1	1	5	0,75	% 11	
Kimya		7	0	0	7	0,00	% 0	
Biyoloji		6	1	0	5	1,00	% 17	
TYT Fen		20	2	1	17	1,75	% 9	
Cevap Anahtarı	B	DBADDEBBCCDEEDCEBDA						
Cevaplarınız		Da B						

	S	D	Y	B%
Fizik	0	0	0	0
Fiziksel nicelikleri sınıflandırır.	1	0	0	0
Yapışma (adezyon) ve birbirini tutma (kohezyon) olaylarını örneklerle açıklar.	2	1	0	50
Konum, alınan yol, yer değiştirme, hız ve hız kavramlarını birbirleri ile ilişkilendirir.	1	0	1	0
Elektrik Devreleri	1	0	0	0
Isı, sıcaklık ve iç enerji kavramlarını açıklar.	1	0	0	0
Aydınlanma	1	0	0	0
Kimya	0	0	0	0
Kimya Uygulamalarında İş Sağlığı ve Güvenliği	1	0	0	0
Elementlerin Sınıflandırılması	1	0	0	0
Zayıf Etkileşimlerin Sınıflandırılması	1	0	0	0
Mol Kavramı	1	0	0	0
Çözeltilerde Derişim	1	0	0	0
Asitler ve Bazlar	1	0	0	0
Gıdalar	1	0	0	0
Biyoloji	0	0	0	0
Karbohidratlar	1	0	0	0
Küçük Moleküllerin Taşınması	1	0	0	0
Hayvanlar	1	0	0	0
Mayoz	1	0	0	0
Cinsiyete Bağlı Kalıtım	1	0	0	0
Ekosistemde Madde ve Enerji Akışı	1	1	0	100

MANİSA / YUNUSEMRE
KEP AKADEMİ 12.EŞİT AĞIRLIK

12 - 12350
YUDUM DAŞ

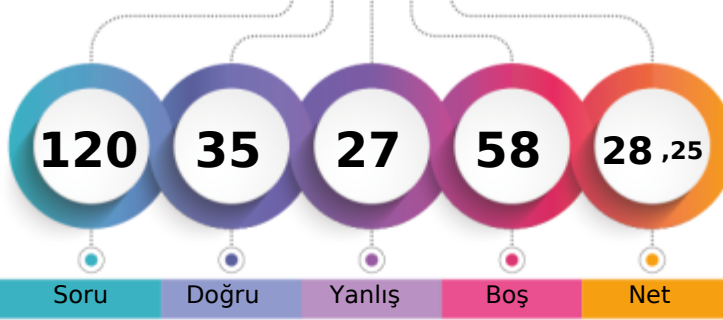

1. Öğrenci

Sizin yeriniz
(8606.)

Sonuncu Öğrenci

Soru

Doğru

Yanlış

Boş

Net

Şube

Kurum

İlçe

İl

Genel

Öğrenci Sıra No

46

76

517

760

8606

% 75,19

Sınava Katılan Öğrenci Sayısı

71

111

678

957

11446

	Soru	Doğru	Yanlış	Boş	Net	Başarı
TYT Türkçe	40	24	12	4	21,00	% 53
Cevap Anahtarı	A	CCDCBDEAACEBADDAAEBDBCBDDCEACBDCEDAACDADA				
Cevaplarınız		CdbDBE c C a cbdEBDBCBDDaEABDbECDAAaeeDA				

	S	D	Y	B%
Türkçe	0	0	0	0
Sözcükte Anlam	3	2	1	67
Metne Sözcük Yerleştirme	1	0	1	0
Cümleli Yorumlama ve Açıklama	2	2	0	100
Deyimler ve Atasözleri	1	1	0	100
Seş Bilgisi - Karma	1	0	0	0
Bitişik ve Ayrı Yazılan Kelimeler	1	0	1	0
Yazım Kuralları - Karma	1	0	0	0
Virgül	1	1	0	100
EKLER VE SÖZCÜK YAPISI	1	0	0	0
Noktalama İşaretleri - Karma	1	0	1	0
Karma Dil Bilgisi	1	0	0	0
Paragrafı İkiye Ayırma	1	0	1	0
Paragrafa Özgü Soru Kökü	2	1	1	50
ANLATIM TEKNİKLERİ VE DÜŞÜNCEYİ GELİŞTİRME YOLLARI	1	0	1	0
İki Paragrafın Karşılaştırılması	2	2	0	100
Paragrafın Konusu	3	3	0	100
Paragrafa Yardımcı Düşünceler	4	3	1	75
Paragrafa Ana Düşünce (Ana Fikir)	2	2	0	100
Paragrafın Yorumlanması	4	3	1	75
Paragrafta Boş Bırakılan Yerleri Tamamlama	2	1	1	50
Paragrafta Anlatım Akışını Bozan Cümle	1	0	1	0
Diyalogta Boş Bırakılan Yerleri Tamamlama	1	1	0	100
Paragrafa Cümle Yerleştirme	1	1	0	100
Bir Paragrafa Bağlı Çoklu Sorular	6	3	3	50

	Soru	Doğru	Yanlış	Boş	Net	Başarı
Tarih-1	5	2	3	0	1,25	% 25
Coğrafya-1	5	1	3	1	0,25	% 5
Felsefe	5	3	2	0	2,50	% 50
Din Kül. ve Ahl. Bil.	5	2	3	0	1,25	% 25
Felsefe (Seçmeli)	5	0	0	5	0,00	% 0
TYT Sosyal	20	8	11	1	5,25	% 26
Cevap Anahtarı	A	ACDBECAABCABBDDADBDAAADAA				
Cevaplarınız		dCbBcCddc eBBCEbAacD				

	S	D	Y	B%
Tarih-1	0	0	0	0
İlk ve Orta Çağlarda İç Asya'daki Türk siyasi teşekküllerinin güç ve yönetim yapısını açıklar.	1	0	1	0
Uyguladığı uzun vadeli stratejinin Osmanlı Devleti'nin dünya gücü haline gelmesindeki rolünü analiz eder.	1	1	0	100
Osmanlı Devleti'nin siyasi varlığına yönelik iç ve dış tehditleri analiz eder.	1	0	1	0
Büyük Millet Meclisinin açılış sürecini ve sonrasında meydana gelen gelişmeleri kavrar.	1	1	0	100
Hukuk alanında meydana gelen gelişmelerin Türk toplumunda meydana getirdiği değişimleri kavrar.	1	0	1	0
Coğrafya-1	0	0	0	0
Doğa ve İnsan Etkileşimi	1	1	0	100
Dış Kuvvetler	1	0	1	0
Nüfus Piramitleri	1	0	1	0
Uluslararası Ulaşım Hatları	1	0	1	0
Afetlerin Dağılışı ve Afetlerden Korunma Yolları	1	0	0	0
Felsefe	0	0	0	0
MÖ 6. Yüzyıl - MS 2. Yüzyıl Felsefesinin Ayırıcı Nitelikleri	1	0	1	0
Felsefi Düşünce	2	2	0	100
15. Yüzyıl - 17. Yüzyıl Felsefesinin Ortaya Çıkışı	1	1	0	100
Siyaset Felsefesi	1	0	1	0
Din Kül. ve Ahl. Bil.	0	0	0	0
Gençlik ve Değerler	1	0	1	0
Ahlaki Tutum ve Davranışlar	2	2	0	100
İslam ve İbadet	1	0	1	0
İslam Düşüncesinde İtikadi, Siyasi ve Fikhi Yorumlar	1	0	1	0

	Soru	Doğru	Yanlış	Boş	Net	Başarı
Matematik-1	30	3	3	24	2,25	% 8
Geometri	10	0	0	10	0,00	% 0
TYT Matematik	40	3	3	34	2,25	% 6
Cevap Anahtarı	A	CEDAEBDABBCDEDBDECCECECBCEBBDDBBACECABBE				
Cevaplarınız		d e Db C C				

	S	D	Y	B%
Matematik-1	0	0	0	0
Rasyonel Sayılar	1	0	1	0
Ondalık Sayılar	1	0	0	0
Üslü İfadeler	1	0	0	0
Köklü İfadeler	1	0	0	0
Sayı Problemleri	5	0	0	0
Aralık Kavramı ve Basit Eşitsizlikler	1	0	1	0
Tek ve Çift Sayılar	1	0	0	0
Mutlak Değerli Eşitsizlikler	1	0	0	0
Birinci Dereceden Bir Bilinmeyenli Denklemler	1	0	0	0
Birinci Dereceden İki Bilinmeyenli Denklemler	1	0	0	0
Küme Problemleri	1	0	0	0
Fonksiyon Grafikleri	1	0	0	0
Koşullu Önerme ve İki Yönlü Koşullu Önerme	1	0	0	0
Merkezi Eğilim ve Yayılım Ölçüleri	1	0	0	0
Sayı Basamakları	1	0	0	0
Çarpımlara Ayırma ve Özdeşlikler	1	1	0	100
Rutin Olmayan Problemler	2	0	1	0
Yaş Problemleri	1	1	0	100
Temel Kavramlar ve Sayı Kümeleri	1	0	0	0
Hareket Problemleri	2	0	0	0

	Soru	Doğru	Yanlış	Boş	Net	Başarı
Fizik	7	0	0	7	0,00	% 0
Kimya	7	0	1	6	-0,25	% 0
Biyoloji	6	0	0	6	0,00	% 0
TYT Fen	20	0	1	19	-0,25	% 0
Cevap Anahtarı	A	BEDBADDEEBBCCDADDCEB				
Cevaplarınız		d				

	S	D	Y	B%
Fizik	0	0	0	0
Fiziksel nicelikleri sınıflandırır.	1	0	0	0
Yapışma (adezyon) ve birbirini tutma (kohezyon) olaylarını örneklerle açıklar.	2	0	0	0
Konum, alınan yol, yer değiştirme, hız ve hız kavramlarını birbirleri ile ilişkilendirir.	1	0	0	0
Elektrik Devreleri	1	0	0	0
Isı, sıcaklık ve iç enerji kavramlarını açıklar.	1	0	0	0
Aydınlanma	1	0	0	0
Kimya	0	0	0	0
Kimya Uygulamalarında İş Sağlığı ve Güvenliği	1	0	1	0
Elementlerin Sınıflandırılması	1	0	0	0
Zayıf Etkileşimlerin Sınıflandırılması	1	0	0	0
Mol Kavramı	1	0	0	0
Çözeltilerde Derişim	1	0	0	0
Asitler ve Bazlar	1	0	0	0
Gıdalar	1	0	0	0
Biyoloji	0	0	0	0
Karbohidratlar	1	0	0	0
Küçük Moleküllerin Taşınması	1	0	0	0
Hayvanlar	1	0	0	0
Mayoz	1	0	0	0
Cinsiyete Bağlı Kalıtım	1	0	0	0
Ekosistemde Madde ve Enerji Akışı	1	0	0	0



206,413 % 84,27

MANİSA / YUNUSEMRE
KEP AKADEMİ 12.EŞİT AĞIRLIK

12 - 11261
ZEH A BETÜL ŞAHİN

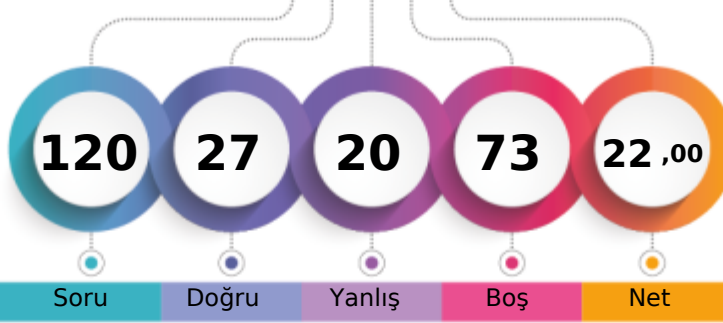

1. Öğrenci

Sizin yeriniz
(9646.)

Sonuncu Öğrenci

↑

Soru

Doğru

Yanlış

Boş

Net

Şube

Kurum

İlçe

İl

Genel

Öğrenci Sıra No

58

91

574

832

9646 % 84,27

Sınava Katılan Öğrenci Sayısı

71

111

678

957

11446

	Soru	Doğru	Yanlış	Boş	Net	Başarı
TYT Türkçe	40	19	13	8	15,75	% 39
Cevap Anahtarı	A CCCDBEDAACEBADDAAEBDBCEBDCEDCAACDADA					
Cevaplarınız	CCDCBc da cDAEeDaeBDDcC B CEcaccCce A					

	S	D	Y	B%
Türkçe	0	0	0	0
Sözcükte Anlam	3	2	1	67
Metne Sözcük Yerleştirme	1	1	0	100
Cümleli Yorumlama ve Açıklama	2	2	0	100
Deyimler ve Atasözleri	1	0	1	0
Seş Bilgisi - Karma	1	0	0	0
Bitişik ve Ayrı Yazılan Kelimeler	1	0	0	0
Yazım Kuralları - Karma	1	0	1	0
Virgül	1	0	1	0
EKLER VE SÖZCÜK YAPISI	1	0	0	0
Noktalama İşaretleri - Karma	1	0	0	0
Karma Dil Bilgisi	1	0	0	0
Paragrafı İkiye Ayırma	1	0	1	0
Paragrafa Özgü Soru Kökü	2	1	1	50
ANLATIM TEKNİKLERİ VE DÜŞÜNCEYİ GELİŞTİRME YOLLARI	1	1	0	100
İki Paragrafın Karşılaştırılması	2	1	1	50
Paragrafın Konusu	3	0	2	0
Paragrafa Yardımcı Düşünceler	4	3	1	75
Paragrafa Ana Düşünce (Ana Fikir)	2	1	1	50
Paragrafın Yorumlanması	4	2	2	50
Paragrafta Boş Bırakılan Yerleri Tamamlama	2	2	0	100
Paragrafta Anlatım Akışını Bozan Cümle	1	1	0	100
Diyalogta Boş Bırakılan Yerleri Tamamlama	1	0	0	0
Paragrafa Cümle Yerleştirme	1	0	0	0
Bir Paragrafa Bağlı Çoklu Sorular	6	2	3	33

	Soru	Doğru	Yanlış	Boş	Net	Başarı
Tarih-1	5	0	2	3	-0,50	% 0
Coğrafya-1	5	2	0	3	2,00	% 40
Felsefe	5	1	1	3	0,75	% 15
Din Kül. ve Ahl. Bil.	5	4	0	1	4,00	% 80
Felsefe (Seçmeli)	5	0	0	5	0,00	% 0
TYT Sosyal	20	7	3	10	6,25	% 31
Cevap Anahtarı	A ACDBECAABCABBCCDDADBDAAADAA					
Cevaplarınız	d dC A dB DAD D					

	S	D	Y	B%
Tarih-1	0	0	0	0
İlk ve Orta Çağlarda İç Asya'daki Türk siyasi teşekküllerinin güç ve yönetim yapısını açıklar.	1	0	0	0
Uyguladığı uzun vadeli stratejinin Osmanlı Devleti'nin dünya gücü haline gelmesindeki rolünü analiz eder.	1	0	1	0
Osmanlı Devleti'nin siyasi varlığına yönelik iç ve dış tehditleri analiz eder.	1	0	0	0
Büyük Millet Meclisinin açılış sürecini ve sonrasında meydana gelen gelişmeleri kavrar.	1	0	0	0
Hukuk alanında meydana gelen gelişmelerin Türk toplumunda meydana getirdiği değişimleri kavrar.	1	0	1	0
Coğrafya-1	0	0	0	0
Doğa ve İnsan Etkileşimi	1	1	0	100
Dış Kuvvetler	1	0	0	0
Nüfus Piramitleri	1	1	0	100
Uluslararası Ulaşım Hatları	1	0	0	0
Afetlerin Dağılışı ve Afetlerden Korunma Yolları	1	0	0	0
Felsefe	0	0	0	0
MÖ 6. Yüzyıl - MS 2. Yüzyıl Felsefesinin Ayırıcı Nitelikleri	1	0	1	0
Felsefi Düşünce	2	1	0	50
15. Yüzyıl - 17. Yüzyıl Felsefesinin Ortaya Çıkışı	1	0	0	0
Siyaset Felsefesi	1	0	0	0
Din Kül. ve Ahl. Bil.	0	0	0	0
Gençlik ve Değerler	1	1	0	100
Ahlaki Tutum ve Davranışlar	2	2	0	100
İslam ve İbadet	1	1	0	100
İslam Düşüncesinde İtikadi, Siyasi ve Fikhi Yorumlar	1	0	0	0

	Soru	Doğru	Yanlış	Boş	Net	Başarı
Matematik-1	30	0	2	28	-0,50	% 0
Geometri	10	0	0	10	0,00	% 0
TYT Matematik	40	0	2	38	-0,50	% 0
Cevap Anahtarı	A CEDAEBDABBCEDEBDECECECEBCEBBDCEBACECABBE					
Cevaplarınız	c b					

	S	D	Y	B%
Matematik-1	0	0	0	0
Rasyonel Sayılar	1	0	0	0
Ondalık Sayılar	1	0	0	0
Üslü İfadeler	1	0	0	0
Köklü İfadeler	1	0	0	0
Sayı Problemleri	5	0	0	0
Aralık Kavramı ve Basit Eşitsizlikler	1	0	1	0
Tek ve Çift Sayılar	1	0	0	0
Mutlak Değerli Eşitsizlikler	1	0	0	0
Birinci Dereceden Bir Bilinmeyenli Denklemler	1	0	0	0
Birinci Dereceden İki Bilinmeyenli Denklemler	1	0	0	0
Küme Problemleri	1	0	0	0
Fonksiyon Grafikleri	1	0	1	0
Koşullu Önerme ve İki Yönlü Koşullu Önerme	1	0	0	0
Merkezi Eğilim ve Yayılım Ölçüleri	1	0	0	0
Sayı Basamakları	1	0	0	0
Çarpımlara Ayırma ve Özdeşlikler	1	0	0	0
Rutin Olmayan Problemler	2	0	0	0
Yaş Problemleri	1	0	0	0
Temel Kavramlar ve Sayı Kümeleri	1	0	0	0
Hareket Problemleri	2	0	0	0

	Soru	Doğru	Yanlış	Boş	Net	Başarı
Fizik	7	1	0	6	1,00	% 14
Kimya	7	0	1	6	-0,25	% 0
Biyoloji	6	0	1	5	-0,25	% 0
TYT Fen	20	1	2	17	0,50	% 3
Cevap Anahtarı	A BEDBADDEEBBCCDADDCEB					
Cevaplarınız	B d d					

	S	D	Y	B%
Fizik	0	0	0	0
Fiziksel nicelikleri sınıflandırır.	1	1	0	100
Yapışma (adezyon) ve birbirini tutma (kohezyon) olaylarını örneklerle açıklar.	2	0	0	0
Konum, alınan yol, yer değiştirme, hız ve hız kavramlarını birbirleri ile ilişkilendirir.	1	0	0	0
Elektrik Devreleri	1	0	0	0
Isı, sıcaklık ve iç enerji kavramlarını açıklar.	1	0	0	0
Aydınlanma	1	0	0	0
Kimya	0	0	0	0
Kimya Uygulamalarında İş Sağlığı ve Güvenliği	1	0	1	0
Elementlerin Sınıflandırılması	1	0	0	0
Zayıf Etkileşimlerin Sınıflandırılması	1	0	0	0
Mol Kavramı	1	0	0	0
Çözeltilerde Derişim	1	0	0	0
Asitler ve Bazlar	1	0	0	0
Gıdalar	1	0	0	0
Biyoloji	0	0	0	0
Karbohidratlar	1	0	0	0
Küçük Moleküllerin Taşınması	1	0	0	0
Hayvanlar	1	0	0	0
Mayoz	1	0	1	0
Cinsiyete Bağlı Kalıtım	1	0	0	0
Ekosistemde Madde ve Enerji Akışı	1	0	0	0

MANİSA / YUNUSEMRE
KEP AKADEMİ 12.EŞİT AĞIRLIK

12 - 42118
ZELAL USLU

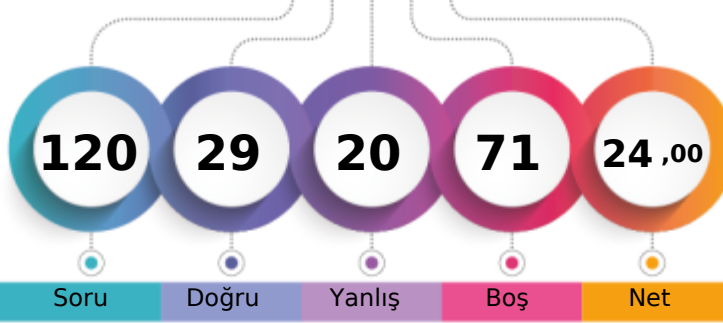

1. Öğrenci

Sizin yeriniz
(9330.)

Sonuncu Öğrenci

Soru Doğru Yanlış Boş Net

Şube Kurum İlçe İl Genel

Öğrenci Sıra No 56 89 562 813 9330 % 81,51

Sınava Katılan Öğrenci Sayısı 71 111 678 957 11446

	Soru	Doğru	Yanlış	Boş	Net	Başarı
TYT Türkçe	40	20	11	9	17,25	% 43
Cevap Anahtarı	B	CDBEDACCEBADD AEBDBCBDEECABDCECDAACDADAAC				
Cevaplarınız		aDB bCC	cbAaBDBeBDEb	BcCECac	cADAA	

	S	D	Y	B%
Türkçe	0	0	0	0
Sözcükte Anlam	3	2	0	67
Metne Sözcük Yerleştirme	1	0	1	0
Cümleli Yorumlama ve Açıklama	2	2	0	100
Deyimler ve Atasözleri	1	0	0	0
Seş Bilgisi - Karma	1	0	0	0
Bitişik ve Ayrı Yazılan Kelimeler	1	0	1	0
Yazım Kuralları - Karma	1	1	0	100
Virgül	1	0	0	0
EKLER VE SÖZCÜK YAPISI	1	0	0	0
Noktalama İşaretleri - Karma	1	0	0	0
Karma Dil Bilgisi	1	0	0	0
Paragrafı İkiye Ayırma	1	0	1	0
Paragrafa Özgü Soru Kökü	2	1	1	50
ANLATIM TEKNİKLERİ VE DÜŞÜNCEYİ GELİŞTİRME YOLLARI	1	1	0	100
İki Paragrafın Karşılaştırılması	2	1	1	50
Paragrafın Konusu	3	2	1	67
Paragrafa Yardımcı Düşünceler	4	3	1	75
Paragrafa Ana Düşünce (Ana Fikir)	2	1	1	50
Paragrafın Yorumlanması	4	3	1	75
Paragrafta Boş Bırakılan Yerleri Tamamlama	2	2	0	100
Paragrafta Anlatım Akışını Bozan Cümle	1	0	1	0
Diyalogta Boş Bırakılan Yerleri Tamamlama	1	0	0	0
Paragrafa Cümle Yerleştirme	1	0	1	0
Bir Paragrafa Bağlı Çoklu Sorular	6	3	1	50

	Soru	Doğru	Yanlış	Boş	Net	Başarı
Tarih-1	5	1	2	2	0,50	% 10
Coğrafya-1	5	2	2	1	1,50	% 30
Felsefe	5	3	2	0	2,50	% 50
Din Kül. ve Ahl. Bil.	5	3	2	0	2,50	% 50
Felsefe (Seçmeli)	5	0	0	5	0,00	% 0
TYT Sosyal	20	9	8	3	7,00	% 35
Cevap Anahtarı	B	DBEACABCCBACDBADBDDADAAAA				
Cevaplarınız		b Ee d	CCbeCDBeacDAD			

	S	D	Y	B%
Tarih-1	0	0	0	0
İlk ve Orta Çağlarda İç Asya'daki Türk siyasi teşekküllerinin güç ve yönetim yapısını açıklar.	1	0	1	0
Uyguladığı uzun vadeli stratejinin Osmanlı Devleti'nin dünya gücü haline gelmesindeki rolünü analiz eder.	1	0	0	0
Osmanlı Devleti'nin siyasi varlığına yönelik iç ve dış tehditleri analiz eder.	1	0	1	0
Büyük Millet Meclisinin açılış sürecini ve sonrasında meydana gelen gelişmeleri kavrar.	1	0	0	0
Hukuk alanında meydana gelen gelişmelerin Türk toplumunda meydana getirdiği değişimleri kavrar.	1	1	0	100
Coğrafya-1	0	0	0	0
Doğa ve İnsan Etkileşimi	1	1	0	100
Dış Kuvvetler	1	0	1	0
Nüfus Piramitleri	1	0	1	0
Uluslararası Ulaşım Hatları	1	0	0	0
Afetlerin Dağılışı ve Afetlerden Korunma Yolları	1	1	0	100
Felsefe	0	0	0	0
MÖ 6. Yüzyıl - MS 2. Yüzyıl Felsefesinin Ayırıcı Nitelikleri	1	0	1	0
Felsefi Düşünce	2	1	1	50
15. Yüzyıl - 17. Yüzyıl Felsefesinin Ortaya Çıkışı	1	1	0	100
Siyaset Felsefesi	1	1	0	100
Din Kül. ve Ahl. Bil.	0	0	0	0
Gençlik ve Değerler	1	1	0	100
Ahlaki Tutum ve Davranışlar	2	2	0	100
İslam ve İbadet	1	0	1	0
İslam Düşüncesinde İtikadi, Siyasi ve Fikhi Yorumlar	1	0	1	0

	Soru	Doğru	Yanlış	Boş	Net	Başarı
Matematik-1	30	0	1	29	-0,25	% 0
Geometri	10	0	0	10	0,00	% 0
TYT Matematik	40	0	1	39	-0,25	% 0
Cevap Anahtarı	B	DAEBDAECCDEDBDECECECBEBBDCBBACECABBEBB				
Cevaplarınız		c				

	S	D	Y	B%
Matematik-1	0	0	0	0
Rasyonel Sayılar	1	0	0	0
Ondalık Sayılar	1	0	0	0
Üslü İfadeler	1	0	0	0
Köklü İfadeler	1	0	0	0
Sayı Problemleri	5	0	0	0
Aralık Kavramı ve Basit Eşitsizlikler	1	0	0	0
Tek ve Çift Sayılar	1	0	0	0
Mutlak Değerli Eşitsizlikler	1	0	0	0
Birinci Dereceden Bir Bilinmeyenli Denklemler	1	0	0	0
Birinci Dereceden İki Bilinmeyenli Denklemler	1	0	0	0
Küme Problemleri	1	0	0	0
Fonksiyon Grafikleri	1	0	0	0
Koşullu Önerme ve İki Yönlü Koşullu Önerme	1	0	0	0
Merkezi Eğilim ve Yayılım Ölçüleri	1	0	1	0
Sayı Basamakları	1	0	0	0
Çarpımlara Ayırma ve Özdeşlikler	1	0	0	0
Rutin Olmayan Problemler	2	0	0	0
Yaş Problemleri	1	0	0	0
Temel Kavramlar ve Sayı Kümeleri	1	0	0	0
Hareket Problemleri	2	0	0	0

	Soru	Doğru	Yanlış	Boş	Net	Başarı
TYT Fen	20	0	0	20	0,00	% 0
Cevap Anahtarı	B	DBADDEBBCCDEEDCEBDA				
Cevaplarınız						

	S	D	Y	B%
Fizik	0	0	0	0
Fiziksel nicelikleri sınıflandırır.	1	0	0	0
Yapışma (adezyon) ve birbirini tutma (kohezyon) olaylarını örneklerle açıklar.	2	0	0	0
Konum, alınan yol, yer değiştirme, hız ve hız kavramlarını birbirleri ile ilişkilendirir.	1	0	0	0
Elektrik Devreleri	1	0	0	0
Isı, sıcaklık ve iç enerji kavramlarını açıklar.	1	0	0	0
Aydınlanma	1	0	0	0
Kimya	0	0	0	0
Kimya Uygulamalarında İş Sağlığı ve Güvenliği	1	0	0	0
Elementlerin Sınıflandırılması	1	0	0	0
Zayıf Etkileşimlerin Sınıflandırılması	1	0	0	0
Mol Kavramı	1	0	0	0
Çözeltilerde Derişim	1	0	0	0
Asitler ve Bazlar	1	0	0	0
Gıdalar	1	0	0	0
Biyoloji	0	0	0	0
Karbohidratlar	1	0	0	0
Küçük Moleküllerin Taşınması	1	0	0	0
Hayvanlar	1	0	0	0
Mayoz	1	0	0	0
Cinsiyete Bağlı Kalıtım	1	0	0	0
Ekosistemde Madde ve Enerji Akışı	1	0	0	0

MANİSA / YUNUSEMRE
KEP AKADEMİ 12.EŞİT AĞIRLIK

12 - 0
ZEYNEP ABA

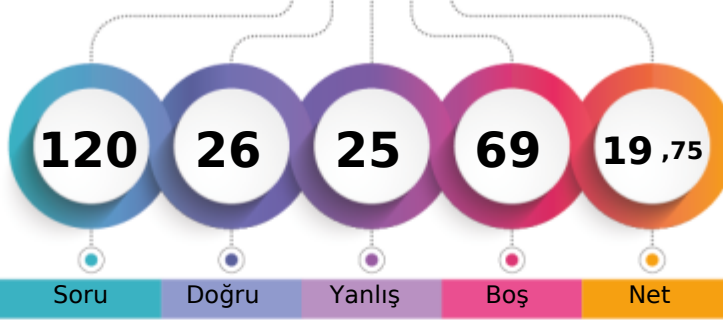

1. Öğrenci

Sizin yeriniz
(9995.)

Sonuncu Öğrenci

Soru

Doğru

Yanlış

Boş

Net

Şube

Kurum

İlçe

İl

Genel

Öğrenci Sıra No

59

94

597

860

9995 % 87,32

Sınava Katılan Öğrenci Sayısı

71

111

678

957

11446

	Soru	Doğru	Yanlış	Boş	Net	Başarı
TYT Türkçe	40	17	16	7	13,00	% 33
Cevap Anahtarı	A	CCDCBEDAACEBADDAAEBDBCBDDCEACBDCEDAACDADA				
Cevaplarınız		CCDCBc b B cbAEBDadBDDbbbBcaECDcbebe				

	S	D	Y	B%
Türkçe	0	0	0	0
Sözcükte Anlam	3	2	1	67
Metne Sözcük Yerleştirme	1	1	0	100
Cümleli Yorumlama ve Açıklama	2	2	0	100
Deyimler ve Atasözleri	1	0	1	0
Seş Bilgisi - Karma	1	0	0	0
Bitişik ve Ayrı Yazılan Kelimeler	1	0	0	0
Yazım Kuralları - Karma	1	0	1	0
Virgül	1	0	0	0
EKLER VE SÖZCÜK YAPISI	1	0	0	0
Noktalama İşaretleri - Karma	1	1	0	100
Karma Dil Bilgisi	1	0	0	0
Paragrafı İkiye Ayırma	1	0	1	0
Paragrafa Özgü Soru Kökü	2	0	2	0
ANLATIM TEKNİKLERİ VE DÜŞÜNCEYİ GELİŞTİRME YOLLARI	1	1	0	100
İki Paragrafın Karşılaştırılması	2	1	1	50
Paragrafın Konusu	3	1	1	33
Paragrafa Yardımcı Düşünceler	4	3	1	75
Paragrafa Ana Düşünce (Ana Fikir)	2	1	1	50
Paragrafın Yorumlanması	4	3	1	75
Paragrafta Boş Bırakılan Yerleri Tamamlama	2	1	1	50
Paragrafta Anlatım Akışını Bozan Cümle	1	0	1	0
Diyalogta Boş Bırakılan Yerleri Tamamlama	1	0	1	0
Paragrafa Cümle Yerleştirme	1	0	1	0
Bir Paragrafa Bağlı Çoklu Sorular	6	0	4	0

	Soru	Doğru	Yanlış	Boş	Net	Başarı
Tarih-1	5	0	2	3	-0,50	% 0
Coğrafya-1	5	1	3	1	0,25	% 5
Felsefe	5	3	1	1	2,75	% 55
Din Kül. ve Ahl. Bil.	5	2	1	2	1,75	% 35
Felsefe (Seçmeli)	5	0	0	5	0,00	% 0
TYT Sosyal	20	6	7	7	4,25	% 21
Cevap Anahtarı	A	ACDBECAABCABBCCDDADBDAAADAA				
Cevaplarınız		da Cdd dABe DD a D				

	S	D	Y	B%
Tarih-1	0	0	0	0
İlk ve Orta Çağlarda İç Asya'daki Türk siyasi teşekküllerinin güç ve yönetim yapısını açıklar.	1	0	1	0
Uyguladığı uzun vadeli stratejinin Osmanlı Devleti'nin dünya gücü haline gelmesindeki rolünü analiz eder.	1	0	1	0
Osmanlı Devleti'nin siyasi varlığına yönelik iç ve dış tehditleri analiz eder.	1	0	0	0
Büyük Millet Meclisinin açılış sürecini ve sonrasında meydana gelen gelişmeleri kavrar.	1	0	0	0
Hukuk alanında meydana gelen gelişmelerin Türk toplumunda meydana getirdiği değişimleri kavrar.	1	0	0	0
Coğrafya-1	0	0	0	0
Doğa ve İnsan Etkileşimi	1	1	0	100
Dış Kuvvetler	1	0	1	0
Nüfus Piramitleri	1	0	1	0
Uluslararası Ulaşım Hatları	1	0	0	0
Afetlerin Dağılışı ve Afetlerden Korunma Yolları	1	0	1	0
Felsefe	0	0	0	0
MÖ 6. Yüzyıl - MS 2. Yüzyıl Felsefesinin Ayrıcı Nitelikleri	1	1	0	100
Felsefi Düşünce	2	1	1	50
15. Yüzyıl - 17. Yüzyıl Felsefesinin Ortaya Çıkışı	1	0	0	0
Siyaset Felsefesi	1	1	0	100
Din Kül. ve Ahl. Bil.	0	0	0	0
Gençlik ve Değerler	1	1	0	100
Ahlaki Tutum ve Davranışlar	2	1	0	50
İslam ve İbadet	1	0	1	0
İslam Düşüncesinde İtikadi, Siyasi ve Fikhi Yorumlar	1	0	0	0

	Soru	Doğru	Yanlış	Boş	Net	Başarı
Matematik-1	30	2	1	27	1,75	% 6
Geometri	10	0	0	10	0,00	% 0
TYT Matematik	40	2	1	37	1,75	% 4
Cevap Anahtarı	A	CEDAEBDABBCEDEBDECECECEBCEBBDCEBACECABBE				
Cevaplarınız		Ca D				

	S	D	Y	B%
Matematik-1	0	0	0	0
Rasyonel Sayılar	1	1	0	100
Ondalık Sayılar	1	0	1	0
Üslü İfadeler	1	0	0	0
Köklü İfadeler	1	0	0	0
Sayı Problemleri	5	0	0	0
Aralık Kavramı ve Basit Eşitsizlikler	1	0	0	0
Tek ve Çift Sayılar	1	0	0	0
Mutlak Değerli Eşitsizlikler	1	0	0	0
Birinci Dereceden Bir Bilinmeyenli Denklemler	1	0	0	0
Birinci Dereceden İki Bilinmeyenli Denklemler	1	0	0	0
Küme Problemleri	1	0	0	0
Fonksiyon Grafikleri	1	0	0	0
Koşullu Önerme ve İki Yönlü Koşullu Önerme	1	0	0	0
Merkezi Eğilim ve Yayılım Ölçüleri	1	0	0	0
Sayı Basamakları	1	0	0	0
Çarpımlara Ayırma ve Özdeşlikler	1	1	0	100
Rutin Olmayan Problemler	2	0	0	0
Yaş Problemleri	1	0	0	0
Temel Kavramlar ve Sayı Kümeleri	1	0	0	0
Hareket Problemleri	2	0	0	0

	Soru	Doğru	Yanlış	Boş	Net	Başarı
Fizik	7	1	0	6	1,00	% 14
Kimya	7	0	0	7	0,00	% 0
Biyoloji	6	0	1	5	-0,25	% 0
TYT Fen	20	1	1	18	0,75	% 4
Cevap Anahtarı	A	BEDBADDEEBBCCDADDCEB				
Cevaplarınız		E d				

	S	D	Y	B%
Fizik	0	0	0	0
Fiziksel nicelikleri sınıflandırır.	1	0	0	0
Yapışma (adezyon) ve birbirini tutma (kohezyon) olaylarını örneklerle açıklar.	2	1	0	50
Konum, alınan yol, yer değiştirme, hız ve hız kavramlarını birbirleri ile ilişkilendirir.	1	0	0	0
Elektrik Devreleri	1	0	0	0
Isı, sıcaklık ve iç enerji kavramlarını açıklar.	1	0	0	0
Aydınlanma	1	0	0	0
Kimya	0	0	0	0
Kimya Uygulamalarında İş Sağlığı ve Güvenliği	1	0	0	0
Elementlerin Sınıflandırılması	1	0	0	0
Zayıf Etkileşimlerin Sınıflandırılması	1	0	0	0
Mol Kavramı	1	0	0	0
Çözeltilerde Derişim	1	0	0	0
Asitler ve Bazlar	1	0	0	0
Gıdalar	1	0	0	0
Biyoloji	0	0	0	0
Karbohidratlar	1	0	0	0
Küçük Moleküllerin Taşınması	1	0	0	0
Hayvanlar	1	0	0	0
Mayoz	1	0	1	0
Cinsiyete Bağlı Kalıtım	1	0	0	0
Ekosistemde Madde ve Enerji Akışı	1	0	0	0



178,548 % 93,98

MANİSA / YUNUSEMRE
KEP AKADEMİ 12.EŞİT AĞIRLIK

12 - 0
ZEYNEP ŞİMŞEK

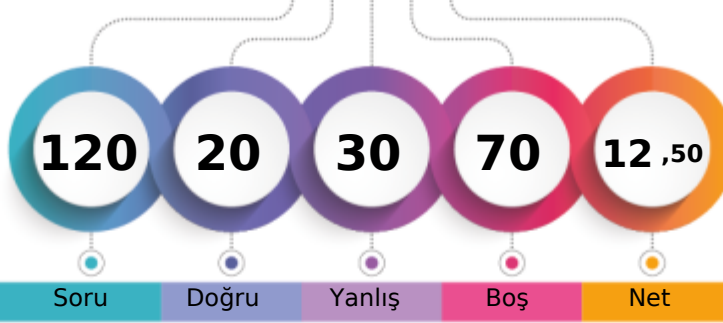

1. Öğrenci

Sizin yeriniz
(10757.)

Sonuncu Öğrenci

Soru Doğru Yanlış Boş Net

Şube Kurum İlçe İl Genel

Öğrenci Sıra No 70 108 644 916 10757 % 93,98

Sınava Katılan Öğrenci Sayısı 71 111 678 957 11446

	Soru	Doğru	Yanlış	Boş	Net	Başarı
TYT Türkçe	40	13	15	12	9,25	% 23
Cevap Anahtarı	A CCCDBEDAACEBADDABEDBCEBDCECDAACDADA					
Cevaplarınız	CCC cc ba e cbAdeDBeBDcbaA ebECDA					

	S	D	Y	B%
Türkçe	0	0	0	0
Sözcükte Anlam	3	2	0	67
Metne Sözcük Yerleştirme	1	1	0	100
Cümleli Yorumlama ve Açıklama	2	0	1	0
Deyimler ve Atasözleri	1	0	1	0
Seş Bilgisi - Karma	1	0	0	0
Bitişik ve Ayrı Yazılan Kelimeler	1	0	0	0
Yazım Kuralları - Karma	1	0	1	0
Virgül	1	0	1	0
EKLER VE SÖZCÜK YAPISI	1	0	0	0
Noktalama İşaretleri - Karma	1	0	1	0
Karma Dil Bilgisi	1	0	0	0
Paragrafı İkiye Ayırma	1	0	1	0
Paragrafa Özgü Soru Kökü	2	0	2	0
ANLATIM TEKNİKLERİ VE DÜŞÜNCEYİ GELİŞTİRME YOLLARI	1	1	0	100
İki Paragrafın Karşılaştırılması	2	1	1	50
Paragrafın Konusu	3	1	1	33
Paragrafa Yardımcı Düşünceler	4	2	0	50
Paragrafa Ana Düşünce (Ana Fikir)	2	1	1	50
Paragrafın Yorumlanması	4	2	1	50
Paragrafta Boş Bırakılan Yerleri Tamamlama	2	1	1	50
Paragrafta Anlatım Akışını Bozan Cümle	1	0	1	0
Diyalogta Boş Bırakılan Yerleri Tamamlama	1	1	0	100
Paragrafa Cümle Yerleştirme	1	0	1	0
Bir Paragrafa Bağlı Çoklu Sorular	6	0	0	0

	Soru	Doğru	Yanlış	Boş	Net	Başarı
Tarih-1	5	0	4	1	-1,00	% 0
Coğrafya-1	5	3	1	1	2,75	% 55
Felsefe	5	0	0	5	0,00	% 0
Din Kül. ve Ahl. Bil.	5	3	1	1	2,75	% 55
Felsefe (Seçmeli)	5	0	0	5	0,00	% 0
TYT Sosyal	20	6	6	8	4,50	% 23
Cevap Anahtarı	A ACDBECAABCABBCCDDADBDAAADAA					
Cevaplarınız	e bedCdA C DAa D					

	S	D	Y	B%
Tarih-1	0	0	0	0
İlk ve Orta Çağlarda İç Asya'daki Türk siyasi teşekküllerinin güç ve yönetim yapısını açıklar.	1	0	1	0
Uyguladığı uzun vadeli stratejinin Osmanlı Devleti'nin dünya gücü haline gelmesindeki rolünü analiz eder.	1	0	0	0
Osmanlı Devleti'nin siyasi varlığına yönelik iç ve dış tehditleri analiz eder.	1	0	1	0
Büyük Millet Meclisinin açılış sürecini ve sonrasında meydana gelen gelişmeleri kavrar.	1	0	1	0
Hukuk alanında meydana gelen gelişmelerin Türk toplumunda meydana getirdiği değişimleri kavrar.	1	0	1	0
Coğrafya-1	0	0	0	0
Doğa ve İnsan Etkileşimi	1	1	0	100
Dış Kuvvetler	1	0	1	0
Nüfus Piramitleri	1	1	0	100
Uluslararası Ulaşım Hatları	1	0	0	0
Afetlerin Dağılışı ve Afetlerden Korunma Yolları	1	1	0	100
Felsefe	0	0	0	0
MÖ 6. Yüzyıl - MS 2. Yüzyıl Felsefesinin Ayırıcı Nitelikleri	1	0	0	0
Felsefi Düşünce	2	0	0	0
15. Yüzyıl - 17. Yüzyıl Felsefesinin Ortaya Çıkışı	1	0	0	0
Siyaset Felsefesi	1	0	0	0
Din Kül. ve Ahl. Bil.	0	0	0	0
Gençlik ve Değerler	1	1	0	100
Ahlaki Tutum ve Davranışlar	2	2	0	100
İslam ve İbadet	1	0	1	0
İslam Düşüncesinde İtikadi, Siyasi ve Fikhi Yorumlar	1	0	0	0

	Soru	Doğru	Yanlış	Boş	Net	Başarı
Matematik-1	30	0	4	26	-1,00	% 0
Geometri	10	0	1	9	-0,25	% 0
TYT Matematik	40	0	5	35	-1,25	% 0
Cevap Anahtarı	A CEDAEBDABBCEDEBDECECECEBCEBBDDBBACECABBE					
Cevaplarınız	c e e e c					

	S	D	Y	B%
Matematik-1	0	0	0	0
Rasyonel Sayılar	1	0	0	0
Ondalık Sayılar	1	0	0	0
Üslü İfadeler	1	0	0	0
Kökü İfadeler	1	0	0	0
Sayı Problemleri	5	0	1	0
Aralık Kavramı ve Basit Eşitsizlikler	1	0	0	0
Tek ve Çift Sayılar	1	0	1	0
Mutlak Değerli Eşitsizlikler	1	0	0	0
Birinci Dereceden Bir Bilinmeyenli Denklemler	1	0	0	0
Birinci Dereceden İki Bilinmeyenli Denklemler	1	0	0	0
Küme Problemleri	1	0	0	0
Fonksiyon Grafikleri	1	0	0	0
Koşullu Önerme ve İki Yönlü Koşullu Önerme	1	0	0	0
Merkezi Eğilim ve Yayılım Ölçüleri	1	0	0	0
Sayı Basamakları	1	0	0	0
Çarpımlara Ayırma ve Özdeşlikler	1	0	0	0
Rutin Olmayan Problemler	2	0	0	0
Yaş Problemleri	1	0	1	0
Temel Kavramlar ve Sayı Kümeleri	1	0	0	0
Hareket Problemleri	2	0	0	0

	Soru	Doğru	Yanlış	Boş	Net	Başarı
Fizik	7	1	2	4	0,50	% 7
Kimya	7	0	2	5	-0,50	% 0
Biyoloji	6	0	0	6	0,00	% 0
TYT Fen	20	1	4	15	0,00	% 0
Cevap Anahtarı	A BEDBADDEEBBCCDADDCEB					
Cevaplarınız	E e ed*					

	S	D	Y	B%
Fizik	0	0	0	0
Fiziksel nicelikleri sınıflandırır.	1	0	0	0
Yapışma (adezyon) ve birbirini tutma (kohezyon) olaylarını örneklerle açıklar.	2	1	0	50
Konum, alınan yol, yer değiştirme, hız ve hız kavramlarını birbirleri ile ilişkilendirir.	1	0	1	0
Elektrik Devreleri	1	0	0	0
Isı, sıcaklık ve iç enerji kavramlarını açıklar.	1	0	0	0
Aydınlanma	1	0	1	0
Kimya	0	0	0	0
Kimya Uygulamalarında İş Sağlığı ve Güvenliği	1	0	1	0
Elementlerin Sınıflandırılması	1	0	1	0
Zayıf Etkileşimlerin Sınıflandırılması	1	0	0	0
Mol Kavramı	1	0	0	0
Çözeltilerde Derişim	1	0	0	0
Asitler ve Bazlar	1	0	0	0
Gıdalar	1	0	0	0
Biyoloji	0	0	0	0
Karbohidratlar	1	0	0	0
Küçük Moleküllerin Taşınması	1	0	0	0
Hayvanlar	1	0	0	0
Mayoz	1	0	0	0
Cinsiyete Bağlı Kalıtım	1	0	0	0
Ekosistemde Madde ve Enerji Akışı	1	0	0	0

MANİSA / YUNUSEMRE
KEP AKADEMİ 12.EŞİT AĞIRLIK

12A - 12015
ARDA KUMOVA

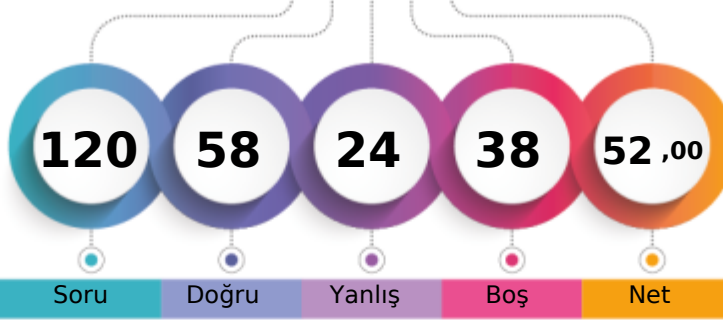

1. Öğrenci

Sizin yeriniz
(4354.)

Sonuncu Öğrenci

Soru Doğru Yanlış Boş Net

Şube Kurum İlçe İl Genel

Öğrenci Sıra No 5 19 223 386 4354 % 38,04

Sınava Katılan Öğrenci Sayısı 28 111 678 957 11446

	Soru	Doğru	Yanlış	Boş	Net	Başarı
TYT Türkçe	40	28	12	0	25,00	% 63
Cevap Anahtarı	A CCCDBEDAACEBADDAAEBDBCBDDCEABDCECAACDADA					
Cevaplarınız	CCCeBEaAbCEBAcDAEeDBecDDEbABDCECaAAaDAeb					

	S	D	Y	B	B%
Türkçe	0	0	0	0	0
Sözcükte Anlam	3	3	0	100	
Metne Sözcük Yerleştirme	1	1	0	100	
Cümleli Yorumlama ve Açıklama	2	1	1	50	
Deyimler ve Atasözleri	1	1	0	100	
Seş Bilgisi - Karma	1	0	1	0	
Bitişik ve Ayrı Yazılan Kelimeler	1	1	0	100	
Yazım Kuralları - Karma	1	0	1	0	
Virgül	1	1	0	100	
EKLER VE SÖZCÜK YAPISI	1	1	0	100	
Noktalamla İşaretleri - Karma	1	1	0	100	
Karma Dil Bilgisi	1	1	0	100	
Paragrafı İkiye Ayırma	1	0	1	0	
Paragrafa Özgü Soru Kökü	2	2	0	100	
ANLATIM TEKNİKLERİ VE DÜŞÜNCEYİ GELİŞTİRME YOLLARI	1	1	0	100	
İki Paragrafın Karşılaştırılması	2	2	0	100	
Paragrafın Konusu	3	1	2	33	
Paragrafa Yardımcı Düşünceler	4	4	0	100	
Paragrafa Ana Düşünce (Ana Fikir)	2	1	1	50	
Paragrafın Yorumlanması	4	2	2	50	
Paragrafta Boş Bırakılan Yerleri Tamamlama	2	2	0	100	
Paragrafta Anlatım Akışını Bozan Cümle	1	0	1	0	
Diyalogta Boş Bırakılan Yerleri Tamamlama	1	1	0	100	
Paragrafa Cümle Yerleştirme	1	1	0	100	
Bir Paragrafa Bağlı Çoklu Sorular	6	3	3	50	

	Soru	Doğru	Yanlış	Boş	Net	Başarı
Tarih-1	5	4	1	0	3,75	% 75
Coğrafya-1	5	5	0	0	5,00	% 100
Felsefe	5	3	2	0	2,50	% 50
Din Kül. ve Ahl. Bil.	5	4	1	0	3,75	% 75
Felsefe (Seçmeli)	5	0	0	5	0,00	% 0
TYT Sosyal	20	16	4	0	15,00	% 75
Cevap Anahtarı	A ACDBECAABCABBDDADBDAAADAA					
Cevaplarınız	ACDeECAABCeBBCEbADBD					

	S	D	Y	B	B%
Tarih-1	0	0	0	0	0
İlk ve Orta Çağlarda İç Asya'daki Türk siyasi teşekküllerinin güç ve yönetim yapısını açıklar.	1	1	0	100	
Uyguladığı uzun vadeli stratejinin Osmanlı Devleti'nin dünya gücü haline gelmesindeki rolünü analiz eder.	1	1	0	100	
Osmanlı Devleti'nin siyasi varlığına yönelik iç ve dış tehditleri analiz eder.	1	1	0	100	
Büyük Millet Meclisinin açılış sürecini ve sonrasında meydana gelen gelişmeleri kavrar.	1	0	1	0	
Hukuk alanında meydana gelen gelişmelerin Türk toplumunda meydana getirdiği değişimleri kavrar.	1	1	0	100	
Coğrafya-1	0	0	0	0	0
Doğa ve İnsan Etkileşimi	1	1	0	100	
Dış Kuvvetler	1	1	0	100	
Nüfus Piramitleri	1	1	0	100	
Uluslararası Ulaşım Hatları	1	1	0	100	
Afetlerin Dağılışı ve Afetlerden Korunma Yolları	1	1	0	100	
Felsefe	0	0	0	0	0
MÖ 6. Yüzyıl - MS 2. Yüzyıl Felsefesinin Ayırıcı Nitelikleri	1	0	1	0	
Felsefi Düşünce	2	2	0	100	
15. Yüzyıl - 17. Yüzyıl Felsefesinin Ortaya Çıkışı	1	1	0	100	
Siyaset Felsefesi	1	0	1	0	
Din Kül. ve Ahl. Bil.	0	0	0	0	0
Gençlik ve Değerler	1	0	1	0	
Ahlaki Tutum ve Davranışlar	2	2	0	100	
İslam ve İbadet	1	1	0	100	
İslam Düşüncesinde İtikadi, Siyasi ve Fikhi Yorumlar	1	1	0	100	

	Soru	Doğru	Yanlış	Boş	Net	Başarı
Matematik-1	30	13	3	14	12,25	% 41
Geometri	10	0	1	9	-0,25	% 0
TYT Matematik	40	13	4	23	12,00	% 30
Cevap Anahtarı	A CEDAEBDABBCEDEBDECECECEBCEBBDDBBACECABBE					
Cevaplarınız	CE A BD BB DB Cc ecC B C b					

	S	D	Y	B	B%
Matematik-1	0	0	0	0	0
Rasyonel Sayılar	1	1	0	100	
Ondalık Sayılar	1	1	0	100	
Üslü İfadeler	1	0	0	0	
Köklü İfadeler	1	1	0	100	
Sayı Problemleri	5	0	1	0	
Aralık Kavramı ve Basit Eşitsizlikler	1	1	0	100	
Tek ve Çift Sayılar	1	1	0	100	
Mutlak Değerli Eşitsizlikler	1	0	0	0	
Birinci Dereceden Bir Bilinmeyenli Denklemler	1	1	0	100	
Birinci Dereceden İki Bilinmeyenli Denklemler	1	1	0	100	
Küme Problemleri	1	0	0	0	
Fonksiyon Grafikleri	1	0	0	0	
Koşullu Önerme ve İki Yönlü Koşullu Önerme	1	0	0	0	
Merkezi Eğilim ve Yayılım Ölçüleri	1	1	0	100	
Sayı Basamakları	1	1	0	100	
Çarpımlara Ayırma ve Özdeşlikler	1	0	0	0	
Rutin Olmayan Problemler	2	0	1	0	
Yaş Problemleri	1	1	0	100	
Temel Kavramlar ve Sayı Kümeleri	1	0	1	0	
Hareket Problemleri	2	1	0	50	

	Soru	Doğru	Yanlış	Boş	Net	Başarı
Fizik	7	0	2	5	-0,50	% 0
Kimya	7	0	2	5	-0,50	% 0
Biyoloji	6	1	0	5	1,00	% 17
TYT Fen	20	1	4	15	0,00	% 0
Cevap Anahtarı	A BEDBADDEEBBCCDADDCEB					
Cevaplarınız	e d d a B					

	S	D	Y	B	B%
Fizik	0	0	0	0	0
Fiziksel nicelikleri sınıflandırır.	1	0	1	0	
Yapışma (adezyon) ve birbirini tutma (kohezyon) olaylarını örneklerle açıklar.	2	0	0	0	
Konum, alınan yol, yer değiştirme, hız ve hız kavramlarını birbirleri ile ilişkilendirir.	1	0	1	0	
Elektrik Devreleri	1	0	0	0	
Isı, sıcaklık ve iç enerji kavramlarını açıklar.	1	0	0	0	
Aydınlanma	1	0	0	0	
Kimya	0	0	0	0	0
Kimya Uygulamalarında İş Sağlığı ve Güvenliği	1	0	1	0	
Elementlerin Sınıflandırılması	1	0	0	0	
Zayıf Etkileşimlerin Sınıflandırılması	1	0	0	0	
Mol Kavramı	1	0	0	0	
Çözeltilerde Derişim	1	0	0	0	
Asitler ve Bazlar	1	0	0	0	
Gıdalar	1	0	1	0	
Biyoloji	0	0	0	0	0
Karbohidratlar	1	0	0	0	
Küçük Moleküllerin Taşınması	1	0	0	0	
Hayvanlar	1	0	0	0	
Mayoz	1	0	0	0	
Cinsiyete Bağlı Kalıtım	1	0	0	0	
Ekosistemde Madde ve Enerji Akışı	1	1	0	100	

MANİSA / YUNUSEMRE
KEP AKADEMİ 12.EŞİT AĞIRLIK

12A - 12364
ARİF ERDEM AKIN

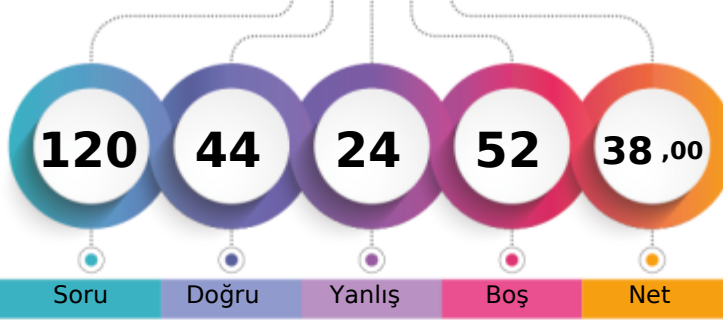

1. Öğrenci

Sizin yeriniz
(6768.)

Sonuncu Öğrenci

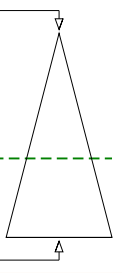

Soru Doğru Yanlış Boş Net

Şube Kurum İlçe İl Genel

Öğrenci Sıra No 14 46 380 589 6768 % 59,13

Sınava Katılan Öğrenci Sayısı 28 111 678 957 11446

	Soru	Doğru	Yanlış	Boş	Net	Başarı
TYT Türkçe	40	25	12	3	22,00	% 55
Cevap Anahtarı	B	CDBEDACCEBADD AEBDBCBDEECABDCCEADACDADAAC				
Cevaplarınız		CDBE A Ca B ebeEeDBeBDEEdABDbECDAACbceAeC				

	S	D	Y	B	%
Türkçe	0	0	0	0	0
Sözcükte Anlam	3	2	1	67	
Metne Sözcük Yerleştirme	1	1	0	100	
Cümleli Yorumlama ve Açıklama	2	2	0	100	
Deyimler ve Atasözleri	1	1	0	100	
Seş Bilgisi - Karma	1	0	0	0	
Bitişik ve Ayrı Yazılan Kelimeler	1	1	0	100	
Yazım Kuralları - Karma	1	0	1	0	
Virgül	1	1	0	100	
EKLER VE SÖZCÜK YAPISI	1	0	0	0	
Noktalamla İşaretleri - Karma	1	1	0	100	
Karma Dil Bilgisi	1	0	0	0	
Paragrafı İkiye Ayırma	1	0	1	0	
Paragrafa Özgü Soru Kökü	2	1	1	50	
ANLATIM TEKNİKLERİ VE DÜŞÜNCEYİ GELİŞTİRME YOLLARI	1	0	1	0	
İki Paragrafın Karşılaştırılması	2	2	0	100	
Paragrafın Konusu	3	1	2	33	
Paragrafa Yardımcı Düşünceler	4	3	1	75	
Paragrafa Ana Düşünce (Ana Fikir)	2	1	1	50	
Paragrafın Yorumlanması	4	3	1	75	
Paragrafta Boş Bırakılan Yerleri Tamamlama	2	1	1	50	
Paragrafta Anlatım Akışını Bozan Cümle	1	0	1	0	
Diyalogta Boş Bırakılan Yerleri Tamamlama	1	1	0	100	
Paragrafa Cümle Yerleştirme	1	1	0	100	
Bir Paragrafa Bağlı Çoklu Sorular	6	3	3	50	

	Soru	Doğru	Yanlış	Boş	Net	Başarı
Tarih-1	5	5	0	0	5,00	% 100
Coğrafya-1	5	2	2	1	1,50	% 30
Felsefe	5	3	2	0	2,50	% 50
Din Kül. ve Ahl. Bil.	5	2	2	1	1,50	% 30
Felsefe (Seçmeli)	5	0	0	5	0,00	% 0
TYT Sosyal	20	12	6	2	10,50	% 53
Cevap Anahtarı	B	DBEACABCCABCDABDBDADDAAAA				
Cevaplarınız		DBEACA aCdeCDBeaaDA				

	S	D	Y	B	%
Tarih-1	0	0	0	0	0
İlk ve Orta Çağlarda İç Asya'daki Türk siyasi teşekküllerinin güç ve yönetim yapısını açıklar.	1	1	0	100	
Uyguladığı uzun vadeli stratejinin Osmanlı Devleti'nin dünya gücü haline gelmesindeki rolünü analiz eder.	1	1	0	100	
Osmanlı Devleti'nin siyasi varlığına yönelik iç ve dış tehditleri analiz eder.	1	1	0	100	
Büyük Millet Meclisinin açılış sürecini ve sonrasında meydana gelen gelişmeleri kavrar.	1	1	0	100	
Hukuk alanında meydana gelen gelişmelerin Türk toplumunda meydana getirdiği değişimleri kavrar.	1	1	0	100	
Coğrafya-1	0	0	0	0	0
Doğa ve İnsan Etkileşimi	1	1	0	100	
Dış Kuvvetler	1	0	1	0	
Nüfus Piramitleri	1	1	0	100	
Uluslararası Ulaşım Hatları	1	0	0	0	
Afetlerin Dağılışı ve Afetlerden Korunma Yolları	1	0	1	0	
Felsefe	0	0	0	0	0
MÖ 6. Yüzyıl - MS 2. Yüzyıl Felsefesinin Ayırıcı Nitelikleri	1	0	1	0	
Felsefi Düşünce	2	1	1	50	
15. Yüzyıl - 17. Yüzyıl Felsefesinin Ortaya Çıkışı	1	1	0	100	
Siyaset Felsefesi	1	1	0	100	
Din Kül. ve Ahl. Bil.	0	0	0	0	0
Gençlik ve Değerler	1	0	0	0	
Ahlaki Tutum ve Davranışlar	2	2	0	100	
İslam ve İbadet	1	0	1	0	
İslam Düşüncesinde İtikadi, Siyasi ve Fikhi Yorumlar	1	0	1	0	

	Soru	Doğru	Yanlış	Boş	Net	Başarı
Matematik-1	30	5	3	22	4,25	% 14
Geometri	10	0	0	10	0,00	% 0
TYT Matematik	40	5	3	32	4,25	% 11
Cevap Anahtarı	B	DAEBDAECCDEDBDECECECBEBBDCBBACECABBEBB				
Cevaplarınız		A dBDeE Cc				

	S	D	Y	B	%
Matematik-1	0	0	0	0	0
Rasyonel Sayılar	1	0	0	0	
Ondalık Sayılar	1	1	0	100	
Üslü İfadeler	1	0	0	0	
Köklü İfadeler	1	1	0	100	
Sayı Problemleri	5	0	1	0	
Aralık Kavramı ve Basit Eşitsizlikler	1	1	0	100	
Tek ve Çift Sayılar	1	1	0	100	
Mutlak Değerli Eşitsizlikler	1	0	1	0	
Birinci Dereceden Bir Bilinmeyenli Denklemler	1	0	0	0	
Birinci Dereceden İki Bilinmeyenli Denklemler	1	0	0	0	
Küme Problemleri	1	1	0	100	
Fonksiyon Grafikleri	1	0	1	0	
Koşullu Önerme ve İki Yönlü Koşullu Önerme	1	0	0	0	
Merkezi Eğilim ve Yayılım Ölçüleri	1	0	0	0	
Sayı Basamakları	1	0	0	0	
Çarpımlara Ayırma ve Özdeşlikler	1	0	0	0	
Rutin Olmayan Problemler	2	0	0	0	
Yaş Problemleri	1	0	0	0	
Temel Kavramlar ve Sayı Kümeleri	1	0	0	0	
Hareket Problemleri	2	0	0	0	

	Soru	Doğru	Yanlış	Boş	Net	Başarı
Fizik	7	2	3	2	1,25	% 18
Kimya	7	0	0	7	0,00	% 0
Biyoloji	6	0	0	6	0,00	% 0
TYT Fen	20	2	3	15	1,25	% 6
Cevap Anahtarı	B	DBADDEBBCCDEEDCEBDA				
Cevaplarınız		a beDE				

	S	D	Y	B	%
Fizik	0	0	0	0	0
Fiziksel nicelikleri sınıflandırır.	1	0	0	0	
Yapışma (adezyon) ve birbirini tutma (kohezyon) olaylarını örneklerle açıklar.	2	1	1	50	
Konum, alınan yol, yer değiştirme, hız ve hız kavramlarını birbirleri ile ilişkilendirir.	1	0	0	0	
Elektrik Devreleri	1	0	1	0	
Isı, sıcaklık ve iç enerji kavramlarını açıklar.	1	0	1	0	
Aydınlanma	1	1	0	100	
Kimya	0	0	0	0	0
Kimya Uygulamalarında İş Sağlığı ve Güvenliği	1	0	0	0	
Elementlerin Sınıflandırılması	1	0	0	0	
Zayıf Etkileşimlerin Sınıflandırılması	1	0	0	0	
Mol Kavramı	1	0	0	0	
Çözeltilerde Derişim	1	0	0	0	
Asitler ve Bazlar	1	0	0	0	
Gıdalar	1	0	0	0	
Biyoloji	0	0	0	0	0
Karbohidratlar	1	0	0	0	
Küçük Moleküllerin Taşınması	1	0	0	0	
Hayvanlar	1	0	0	0	
Mayoz	1	0	0	0	
Cinsiyete Bağlı Kalıtım	1	0	0	0	
Ekosistemde Madde ve Enerji Akışı	1	0	0	0	

MANİSA / YUNUSEMRE
KEP AKADEMİ 12.EŞİT AĞIRLIK

12A - 12031
AYŞEGÜL UZUN

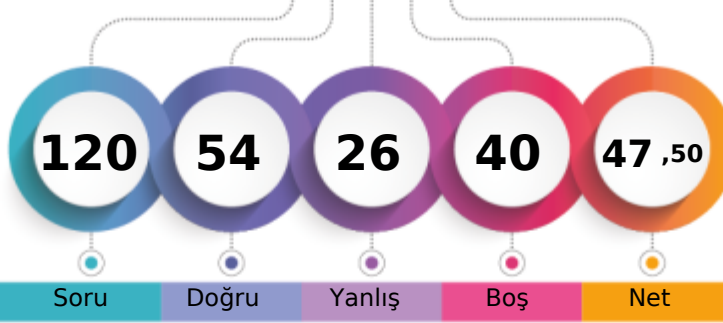

1. Öğrenci

Sizin yeriniz
(5102.)

Sonuncu Öğrenci

Soru Doğru Yanlış Boş Net

Şube Kurum İlçe İl Genel

Öğrenci Sıra No 7 28 265 441 5102 % 44,57

Sınava Katılan Öğrenci Sayısı 28 111 678 957 11446

	Soru	Doğru	Yanlış	Boş	Net	Başarı
TYT Türkçe	40	28	12	0	25,00	% 63
Cevap Anahtarı	B	CDBEDACCEBADDAAEBDBCEBDECBACCECDAAACDADAAC				
Cevaplarınız		CDBdDbCCCEBAcaAEeDBbBDECEbBDbECaAcCDAbAeC				

	S	D	Y	B	%
Türkçe	0	0	0	0	0
Sözcükte Anlam	3	2	1	67	
Metne Sözcük Yerleştirme	1	1	0	100	
Cümleli Yorumlama ve Açıklama	2	2	0	100	
Deyimler ve Atasözleri	1	0	1	0	
Seş Bilgisi - Karma	1	1	0	100	
Bitişik ve Ayrı Yazılan Kelimeler	1	0	1	0	
Yazım Kuralları - Karma	1	0	1	0	
Virgül	1	1	0	100	
EKLER VE SÖZCÜK YAPISI	1	1	0	100	
Noktalama İşaretleri - Karma	1	1	0	100	
Karma Dil Bilgisi	1	1	0	100	
Paragrafı İkiye Ayırma	1	0	1	0	
Paragrafa Özgü Soru Kökü	2	1	1	50	
ANLATIM TEKNİKLERİ VE DÜŞÜNCEYİ GELİŞTİRME YOLLARI	1	1	0	100	
İki Paragrafın Karşılaştırılması	2	2	0	100	
Paragrafın Konusu	3	1	2	33	
Paragrafa Yardımcı Düşünceler	4	4	0	100	
Paragrafa Ana Düşünce (Ana Fikir)	2	1	1	50	
Paragrafın Yorumlanması	4	3	1	75	
Paragrafta Boş Bırakılan Yerleri Tamamlama	2	1	1	50	
Paragrafta Anlatım Akışını Bozan Cümle	1	1	0	100	
Diyalogta Boş Bırakılan Yerleri Tamamlama	1	0	1	0	
Paragrafa Cümle Yerleştirme	1	1	0	100	
Bir Paragrafa Bağlı Çoklu Sorular	6	4	2	67	

	Soru	Doğru	Yanlış	Boş	Net	Başarı
Tarih-1	5	4	1	0	3,75	% 75
Coğrafya-1	5	3	2	0	2,50	% 50
Felsefe	5	5	0	0	5,00	% 100
Din Küll. ve Ahl. Bil.	5	3	2	0	2,50	% 50
Felsefe (Seçmeli)	5	0	0	5	0,00	% 0
TYT Sosyal	20	15	5	0	13,75	% 69
Cevap Anahtarı	B	DBEACABCCBACDBADBDDADAAAA				
Cevaplarınız		DcEACAcCCdBCDBAaBDAe				

	S	D	Y	B	%
Tarih-1	0	0	0	0	0
İlk ve Orta Çağlarda İç Asya'daki Türk siyasi teşekküllerinin güç ve yönetim yapısını açıklar.	1	1	0	100	
Uyguladığı uzun vadeli stratejinin Osmanlı Devleti'nin dünya gücü haline gelmesindeki rolünü analiz eder.	1	1	0	100	
Osmanlı Devleti'nin siyasi varlığına yönelik iç ve dış tehditleri analiz eder.	1	1	0	100	
Büyük Millet Meclisinin açılış sürecini ve sonrasında meydana gelen gelişmeleri kavrar.	1	0	1	0	
Hukuk alanında meydana gelen gelişmelerin Türk toplumunda meydana getirdiği değişimleri kavrar.	1	1	0	100	
Coğrafya-1	0	0	0	0	0
Doğa ve İnsan Etkileşimi	1	1	0	100	
Dış Kuvvetler	1	0	1	0	
Nüfus Piramitleri	1	1	0	100	
Uluslararası Ulaşım Hatları	1	0	1	0	
Afetlerin Dağılışı ve Afetlerden Korunma Yolları	1	1	0	100	
Felsefe	0	0	0	0	0
MÖ 6. Yüzyıl - MS 2. Yüzyıl Felsefesinin Ayırıcı Nitelikleri	1	1	0	100	
Felsefi Düşünce	2	2	0	100	
15. Yüzyıl - 17. Yüzyıl Felsefesinin Ortaya Çıkışı	1	1	0	100	
Siyaset Felsefesi	1	1	0	100	
Din Küll. ve Ahl. Bil.	0	0	0	0	0
Gençlik ve Değerler	1	0	1	0	
Ahlaki Tutum ve Davranışlar	2	2	0	100	
İslam ve İbadet	1	0	1	0	
İslam Düşüncesinde İtikadi, Siyasi ve Fikhi Yorumlar	1	1	0	100	

	Soru	Doğru	Yanlış	Boş	Net	Başarı
Matematik-1	30	8	7	15	6,25	% 21
Geometri	10	0	0	10	0,00	% 0
TYT Matematik	40	8	7	25	6,25	% 16
Cevap Anahtarı	B	DAEBDAECCDEDBDECECECBCEBDDCBACECABBEBB				
Cevaplarınız		cedc DE a ECBCbd C B				

	S	D	Y	B	%
Matematik-1	0	0	0	0	0
Rasyonel Sayılar	1	0	0	0	
Ondalık Sayılar	1	0	0	0	
Üslü İfadeler	1	0	1	0	
Köklü İfadeler	1	0	1	0	
Sayı Problemleri	5	1	3	20	
Aralık Kavramı ve Basit Eşitsizlikler	1	0	1	0	
Tek ve Çift Sayılar	1	0	0	0	
Mutlak Değerli Eşitsizlikler	1	0	0	0	
Birinci Dereceden Bir Bilinmeyenli Denklemler	1	0	0	0	
Birinci Dereceden İki Bilinmeyenli Denklemler	1	1	0	100	
Küme Problemleri	1	0	0	0	
Fonksiyon Grafikleri	1	1	0	100	
Koşullu Önerme ve İki Yönlü Koşullu Önerme	1	1	0	100	
Merkezi Eğilim ve Yayılım Ölçüleri	1	0	0	0	
Sayı Basamakları	1	0	0	0	
Çarpımlara Ayırma ve Özdeşlikler	1	0	0	0	
Rutin Olmayan Problemler	2	1	0	50	
Yaş Problemleri	1	0	0	0	
Temel Kavramlar ve Sayı Kümeleri	1	0	1	0	
Hareket Problemleri	2	1	0	50	

	Soru	Doğru	Yanlış	Boş	Net	Başarı
Fizik	7	2	0	5	2,00	% 29
Kimya	7	0	1	6	-0,25	% 0
Biyoloji	6	1	1	4	0,75	% 13
TYT Fen	20	3	2	15	2,50	% 13
Cevap Anahtarı	B	DBADDEBBBCCDEEDCEBDA				
Cevaplarınız		EB d Dd				

	S	D	Y	B	%
Fizik	0	0	0	0	0
Fiziksel nicelikleri sınıflandırır.	1	1	0	100	
Yapışma (adezyon) ve birbirini tutma (kohezyon) olaylarını örneklerle açıklar.	2	1	0	50	
Konum, alınan yol, yer değiştirme, hız ve hız kavramlarını birbirleri ile ilişkilendirir.	1	0	0	0	
Elektrik Devreleri	1	0	0	0	
Isı, sıcaklık ve iç enerji kavramlarını açıklar.	1	0	0	0	
Aydınlanma	1	0	0	0	
Kimya	0	0	0	0	0
Kimya Uygulamalarında İş Sağlığı ve Güvenliği	1	0	1	0	
Elementlerin Sınıflandırılması	1	0	0	0	
Zayıf Etkileşimlerin Sınıflandırılması	1	0	0	0	
Mol Kavramı	1	0	0	0	
Çözeltilerde Derişim	1	0	0	0	
Asitler ve Bazlar	1	0	0	0	
Gıdalar	1	0	0	0	
Biyoloji	0	0	0	0	0
Karbohidratlar	1	0	0	0	
Küçük Moleküllerin Taşınması	1	0	0	0	
Hayvanlar	1	1	0	100	
Mayoz	1	0	1	0	
Cinsiyete Bağlı Kalıtım	1	0	0	0	
Ekosistemde Madde ve Enerji Akışı	1	0	0	0	

MANİSA / YUNUSEMRE
KEP AKADEMİ 12.EŞİT AĞIRLIK

12A - 12030
BERKAY ÜNAL

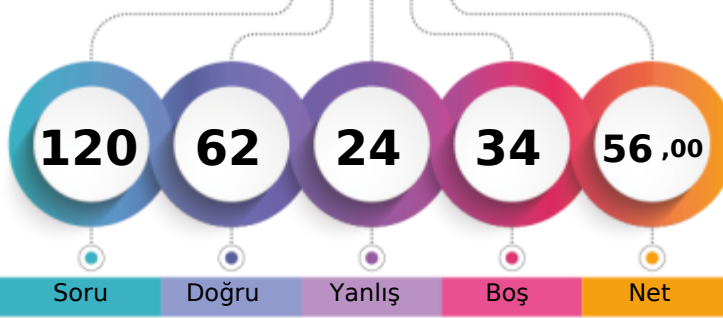

1. Öğrenci

Sizin yeriniz
(3722.)

Sonuncu Öğrenci

Soru Doğru Yanlış Boş Net

Şube Kurum İlçe İl Genel

Öğrenci Sıra No 4 14 186 334 3722 % 32,52

Sınava Katılan Öğrenci Sayısı 28 111 678 957 11446

	Soru	Doğru	Yanlış	Boş	Net	Başarı
TYT Türkçe	40	28	12	0	25,00	% 63
Cevap Anahtarı	A CCCDBEDAACEBADDAAEBDBCBDDCECABDCECDAACDADA					
Cevaplarınız	CbCDBEDAbCEBAcDAbBDBbBDDcCbBDCECaAcCceDb					

	S	D	Y	B%
Türkçe	0	0	0	0
Sözcükte Anlam	3	1	2	33
Metne Sözcük Yerleştirme	1	1	0	100
Cümleli Yorumlama ve Açıklama	2	2	0	100
Deyimler ve Atasözleri	1	1	0	100
Seş Bilgisi - Karma	1	1	0	100
Bitişik ve Ayrı Yazılan Kelimeler	1	1	0	100
Yazım Kuralları - Karma	1	0	1	0
Virgül	1	1	0	100
EKLER VE SÖZCÜK YAPISI	1	1	0	100
Noktalama İşaretleri - Karma	1	1	0	100
Karma Dil Bilgisi	1	1	0	100
Paragrafı İkiye Ayırma	1	0	1	0
Paragrafa Özgü Soru Kökü	2	1	1	50
ANLATIM TEKNİKLERİ VE DÜŞÜNCEYİ GELİŞTİRME YOLLARI	1	1	0	100
İki Paragrafın Karşılaştırılması	2	1	1	50
Paragrafın Konusu	3	3	0	100
Paragrafa Yardımcı Düşünceler	4	3	1	75
Paragrafa Ana Düşünce (Ana Fikir)	2	1	1	50
Paragrafın Yorumlanması	4	2	2	50
Paragrafta Boş Bırakılan Yerleri Tamamlama	2	2	0	100
Paragrafta Anlatım Akışını Bozan Cümle	1	1	0	100
Diyalogta Boş Bırakılan Yerleri Tamamlama	1	0	1	0
Paragrafa Cümle Yerleştirme	1	1	0	100
Bir Paragrafa Bağlı Çoklu Sorular	6	2	4	33

	Soru	Doğru	Yanlış	Boş	Net	Başarı
Tarih-1	5	3	1	1	2,75	% 55
Coğrafya-1	5	4	1	0	3,75	% 75
Felsefe	5	5	0	0	5,00	% 100
Din Kül. ve Ahl. Bil.	5	5	0	0	5,00	% 100
Felsefe (Seçmeli)	5	0	0	5	0,00	% 0
TYT Sosyal	20	17	2	1	16,50	% 83
Cevap Anahtarı	A ACDBECAABCABBCCDDADBDAAADAA					
Cevaplarınız	dCD ECeABCABBCCDDADBD					

	S	D	Y	B%
Tarih-1	0	0	0	0
İlk ve Orta Çağlarda İç Asya'daki Türk siyasi teşekküllerinin güç ve yönetim yapısını açıklar.	1	0	1	0
Uyguladığı uzun vadeli stratejinin Osmanlı Devleti'nin dünya gücü haline gelmesindeki rolünü analiz eder.	1	1	0	100
Osmanlı Devleti'nin siyasi varlığına yönelik iç ve dış tehditleri analiz eder.	1	1	0	100
Büyük Millet Meclisinin açılış sürecini ve sonrasında meydana gelen gelişmeleri kavrar.	1	0	0	0
Hukuk alanında meydana gelen gelişmelerin Türk toplumunda meydana getirdiği değişimleri kavrar.	1	1	0	100
Coğrafya-1	0	0	0	0
Doğa ve İnsan Etkileşimi	1	1	0	100
Dış Kuvvetler	1	0	1	0
Nüfus Piramitleri	1	1	0	100
Uluslararası Ulaşım Hatları	1	1	0	100
Afetlerin Dağılışı ve Afetlerden Korunma Yolları	1	1	0	100
Felsefe	0	0	0	0
MÖ 6. Yüzyıl - MS 2. Yüzyıl Felsefesinin Ayrıcı Nitelikleri	1	1	0	100
Felsefi Düşünce	2	2	0	100
15. Yüzyıl - 17. Yüzyıl Felsefesinin Ortaya Çıkışı	1	1	0	100
Siyaset Felsefesi	1	1	0	100
Din Kül. ve Ahl. Bil.	0	0	0	0
Gençlik ve Değerler	1	1	0	100
Ahlaki Tutum ve Davranışlar	2	2	0	100
İslam ve İbadet	1	1	0	100
İslam Düşüncesinde İtikadi, Siyasi ve Fikhi Yorumlar	1	1	0	100

	Soru	Doğru	Yanlış	Boş	Net	Başarı
Matematik-1	30	13	1	16	12,75	% 43
Geometri	10	0	2	8	-0,50	% 0
TYT Matematik	40	13	3	24	12,25	% 31
Cevap Anahtarı	A CEDAEBDABBCEDEBDECECECEBCEBBDCCBBACECABBE					
Cevaplarınız	E A BD BB DBD Cc B E C d b					

	S	D	Y	B%
Matematik-1	0	0	0	0
Rasyonel Sayılar	1	0	0	0
Ondalık Sayılar	1	1	0	100
Üslü İfadeler	1	0	0	0
Köklü İfadeler	1	1	0	100
Sayı Problemleri	5	1	0	20
Aralık Kavramı ve Basit Eşitsizlikler	1	1	0	100
Tek ve Çift Sayılar	1	1	0	100
Mutlak Değerli Eşitsizlikler	1	0	0	0
Birinci Dereceden Bir Bilinmeyenli Denklemler	1	1	0	100
Birinci Dereceden İki Bilinmeyenli Denklemler	1	1	0	100
Küme Problemleri	1	0	0	0
Fonksiyon Grafikleri	1	0	0	0
Koşullu Önerme ve İki Yönlü Koşullu Önerme	1	0	0	0
Merkezi Eğilim ve Yayılım Ölçüleri	1	1	0	100
Sayı Basamakları	1	1	0	100
Çarpımlara Ayırma ve Özdeşlikler	1	1	0	100
Rutin Olmayan Problemler	2	1	0	50
Yaş Problemleri	1	1	0	100
Temel Kavramlar ve Sayı Kümeleri	1	0	1	0
Hareket Problemleri	2	0	0	0

	Soru	Doğru	Yanlış	Boş	Net	Başarı
Fizik	7	0	4	3	-1,00	% 0
Kimya	7	2	1	4	1,75	% 25
Biyoloji	6	2	2	2	1,50	% 25
TYT Fen	20	4	7	9	2,25	% 11
Cevap Anahtarı	A BEDBADDEEBCCDADDCEB					
Cevaplarınız	e b e ed CD eDe B					

	S	D	Y	B%
Fizik	0	0	0	0
Fiziksel nicelikleri sınıflandırır.	1	0	1	0
Yapışma (adezyon) ve birbirini tutma (kohezyon) olaylarını örneklerle açıklar.	2	0	1	0
Konum, alınan yol, yer değiştirme, hız ve hız kavramlarını birbirleri ile ilişkilendirir.	1	0	0	0
Elektrik Devreleri	1	0	1	0
Isı, sıcaklık ve iç enerji kavramlarını açıklar.	1	0	0	0
Aydınlanma	1	0	1	0
Kimya	0	0	0	0
Kimya Uygulamalarında İş Sağlığı ve Güvenliği	1	0	1	0
Elementlerin Sınıflandırılması	1	0	0	0
Zayıf Etkileşimlerin Sınıflandırılması	1	0	0	0
Mol Kavramı	1	0	0	0
Çözeltilerde Derişim	1	0	0	0
Asitler ve Bazlar	1	1	0	100
Gıdalar	1	1	0	100
Biyoloji	0	0	0	0
Karbohidratlar	1	0	0	0
Küçük Moleküllerin Taşınması	1	0	1	0
Hayvanlar	1	1	0	100
Mayoz	1	0	1	0
Cinsiyete Bağlı Kalıtım	1	0	0	0
Ekosistemde Madde ve Enerji Akışı	1	1	0	100

MANİSA / YUNUSEMRE
KEP AKADEMİ 12.EŞİT AĞIRLIK

12A - 12166
BEYZA ÇİÇEK

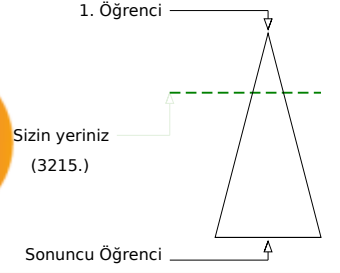
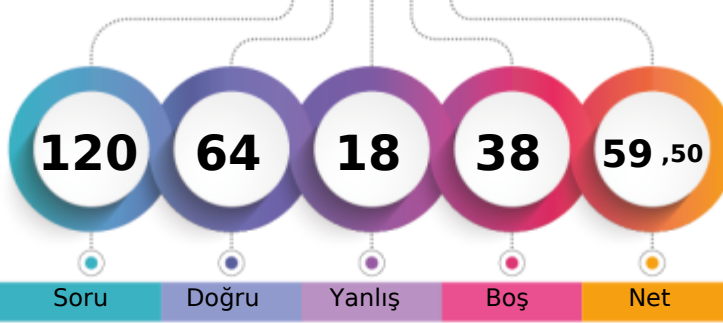

Soru Doğru Yanlış Boş Net

	Şube	Kurum	İlçe	İl	Genel
Öğrenci Sıra No	3	12	160	298	3215
Sınava Katılan Öğrenci Sayısı	28	111	678	957	11446
					% 28,09

	Soru	Doğru	Yanlış	Boş	Net	Başarı
TYT Türkçe	40	30	7	3	28,25	% 71
Cevap Anahtarı	A	CCDCBEDAACEBADDAAEBDBCBDDCEABDCEDAACDADA				
Cevaplarınız		CCCaBd ACEBdcDAaBDBC DDECbBDCECDAAbDADA				

	S	D	Y	B%
Türkçe	0	0	0	0
Sözcükte Anlam	3	3	0	100
Metne Sözcük Yerleştirme	1	1	0	100
Cümleli Yorumlama ve Açıklama	2	1	1	50
Deyimler ve Atasözleri	1	0	1	0
Seş Bilgisi - Karma	1	0	0	0
Bitişik ve Ayrı Yazılan Kelimeler	1	0	0	0
Yazım Kuralları - Karma	1	1	0	100
Virgül	1	1	0	100
EKLER VE SÖZCÜK YAPISI	1	1	0	100
Noktalama İşaretleri - Karma	1	1	0	100
Karma Dil Bilgisi	1	0	1	0
Paragrafı İkiye Ayırma	1	0	1	0
Paragrafa Özgü Soru Kökü	2	2	0	100
ANLATIM TEKNİKLERİ VE DÜŞÜNCEYİ GELİŞTİRME YOLLARI	1	1	0	100
İki Paragrafın Karşılaştırılması	2	1	1	50
Paragrafın Konusu	3	3	0	100
Paragrafa Yardımcı Düşünceler	4	4	0	100
Paragrafa Ana Düşünce (Ana Fikir)	2	2	0	100
Paragrafın Yorumlanması	4	3	0	75
Paragrafta Boş Bırakılan Yerleri Tamamlama	2	2	0	100
Paragrafta Anlatım Akışını Bozan Cümle	1	1	0	100
Diyalogta Boş Bırakılan Yerleri Tamamlama	1	0	1	0
Paragrafa Cümle Yerleştirme	1	1	0	100
Bir Paragrafa Bağlı Çoklu Sorular	6	5	1	83

	Soru	Doğru	Yanlış	Boş	Net	Başarı
Tarih-1	5	4	0	1	4,00	% 80
Coğrafya-1	5	3	2	0	2,50	% 50
Felsefe	5	5	0	0	5,00	% 100
Din Kül. ve Ahl. Bil.	5	4	1	0	3,75	% 75
Felsefe (Seçmeli)	5	0	0	5	0,00	% 0
TYT Sosyal	20	16	3	1	15,25	% 76
Cevap Anahtarı	A	ACDBECAABCABBCCDDADBDAAADAA				
Cevaplarınız		ACD ECbAdCABBCCDDAaBD				

	S	D	Y	B%
Tarih-1	0	0	0	0
İlk ve Orta Çağlarda İç Asya'daki Türk siyasi teşekküllerinin güç ve yönetim yapısını açıklar.	1	1	0	100
Uyguladığı uzun vadeli stratejinin Osmanlı Devleti'nin dünya gücü haline gelmesindeki rolünü analiz eder.	1	1	0	100
Osmanlı Devleti'nin siyasi varlığına yönelik iç ve dış tehditleri analiz eder.	1	1	0	100
Büyük Millet Meclisinin açılış sürecini ve sonrasında meydana gelen gelişmeleri kavrar.	1	0	0	0
Hukuk alanında meydana gelen gelişmelerin Türk toplumunda meydana getirdiği değişimleri kavrar.	1	1	0	100
Coğrafya-1	0	0	0	0
Doğa ve İnsan Etkileşimi	1	1	0	100
Dış Kuvvetler	1	0	1	0
Nüfus Piramitleri	1	1	0	100
Uluslararası Ulaşım Hatları	1	0	1	0
Afetlerin Dağılışı ve Afetlerden Korunma Yolları	1	1	0	100
Felsefe	0	0	0	0
MÖ 6. Yüzyıl - MS 2. Yüzyıl Felsefesinin Ayırıcı Nitelikleri	1	1	0	100
Felsefi Düşünce	2	2	0	100
15. Yüzyıl - 17. Yüzyıl Felsefesinin Ortaya Çıkışı	1	1	0	100
Siyaset Felsefesi	1	1	0	100
Din Kül. ve Ahl. Bil.	0	0	0	0
Gençlik ve Değerler	1	1	0	100
Ahlaki Tutum ve Davranışlar	2	2	0	100
İslam ve İbadet	1	0	1	0
İslam Düşüncesinde İtikadi, Siyasi ve Fikhi Yorumlar	1	1	0	100

	Soru	Doğru	Yanlış	Boş	Net	Başarı
Matematik-1	30	12	8	10	10,00	% 33
Geometri	10	1	0	9	1,00	% 10
TYT Matematik	40	13	8	19	11,00	% 28
Cevap Anahtarı	A	CEDAEBDABBCEDEBDBCECECEBCEBBDDBBACECABBE				
Cevaplarınız		d A ae BBC bDaDd Ccd CB BDC E				

	S	D	Y	B%
Matematik-1	0	0	0	0
Rasyonel Sayılar	1	0	0	0
Ondalık Sayılar	1	0	1	0
Üslü İfadeler	1	0	0	0
Köklü İfadeler	1	1	0	100
Sayı Problemleri	5	1	0	20
Aralık Kavramı ve Basit Eşitsizlikler	1	0	1	0
Tek ve Çift Sayılar	1	0	1	0
Mutlak Değerli Eşitsizlikler	1	0	0	0
Birinci Dereceden Bir Bilinmeyenli Denklemler	1	1	0	100
Birinci Dereceden İki Bilinmeyenli Denklemler	1	1	0	100
Küme Problemleri	1	1	0	100
Fonksiyon Grafikleri	1	0	0	0
Koşullu Önerme ve İki Yönlü Koşullu Önerme	1	0	1	0
Merkezi Eğilim ve Yayılım Ölçüleri	1	1	0	100
Sayı Basamakları	1	0	1	0
Çarpımlara Ayırma ve Özdeşlikler	1	1	0	100
Rutin Olmayan Problemler	2	1	1	50
Yaş Problemleri	1	1	0	100
Temel Kavramlar ve Sayı Kümeleri	1	0	1	0
Hareket Problemleri	2	0	1	0

	Soru	Doğru	Yanlış	Boş	Net	Başarı
Fizik	7	2	0	5	2,00	% 29
Kimya	7	1	0	6	1,00	% 14
Biyoloji	6	2	0	4	2,00	% 33
TYT Fen	20	5	0	15	5,00	% 25
Cevap Anahtarı	A	BEDBADDEEBBCCDADDCEB				
Cevaplarınız		AD E CE				

	S	D	Y	B%
Fizik	0	0	0	0
Fiziksel nicelikleri sınıflandırır.	1	0	0	0
Yapışma (adezyon) ve birbirini tutma (kohezyon) olaylarını örneklerle açıklar.	2	0	0	0
Konum, alınan yol, yer değiştirme, hız ve hız kavramlarını birbirleri ile ilişkilendirir.	1	0	0	0
Elektrik Devreleri	1	1	0	100
Isı, sıcaklık ve iç enerji kavramlarını açıklar.	1	1	0	100
Aydınlanma	1	0	0	0
Kimya	0	0	0	0
Kimya Uygulamalarında İş Sağlığı ve Güvenliği	1	1	0	100
Elementlerin Sınıflandırılması	1	0	0	0
Zayıf Etkileşimlerin Sınıflandırılması	1	0	0	0
Mol Kavramı	1	0	0	0
Çözeltilerde Derişim	1	0	0	0
Asitler ve Bazlar	1	0	0	0
Gıdalar	1	0	0	0
Biyoloji	0	0	0	0
Karbohidratlar	1	0	0	0
Küçük Moleküllerin Taşınması	1	0	0	0
Hayvanlar	1	0	0	0
Mayoz	1	1	0	100
Cinsiyete Bağlı Kalıtım	1	1	0	100
Ekosistemde Madde ve Enerji Akışı	1	0	0	0

MANİSA / YUNUSEMRE
KEP AKADEMİ 12.EŞİT AĞIRLIK

12A - 12049
BEYZA DÖLEŞ

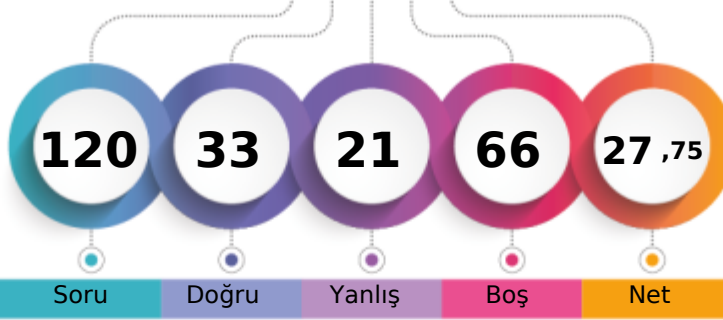

1. Öğrenci

Sizin yeriniz
(8682.)

Sonuncu Öğrenci

Soru

Doğru

Yanlış

Boş

Net

Şube

Kurum

İlçe

İl

Genel

Öğrenci Sıra No

24

77

527

771

8682

% 75,85

Sınava Katılan Öğrenci Sayısı

28

111

678

957

11446

		Soru	Doğru	Yanlış	Boş	Net	Başarı
TYT Türkçe		40	23	13	4	19,75	% 49
Cevap Anahtarı	A	CCCBEDAAACEBADDAAEBDBCBDDCECDAACDADA					
Cevaplarınız		CCCbBaabdC B DDAdBDBcDcc ABcCECaAAaDe A					

	S	D	Y	B%
Türkçe	0	0	0	0
Sözcükte Anlam	3	3	0	100
Metne Sözcük Yerleştirme	1	1	0	100
Cümleli Yorumlama ve Açıklama	2	1	1	50
Deyimler ve Atasözleri	1	0	1	0
Seş Bilgisi - Karma	1	0	1	0
Bitişik ve Ayrı Yazılan Kelimeler	1	0	1	0
Yazım Kuralları - Karma	1	0	1	0
Virgül	1	1	0	100
EKLER VE SÖZCÜK YAPISI	1	0	0	0
Noktalamla İşaretleri - Karma	1	1	0	100
Karma Dil Bilgisi	1	0	0	0
Paragrafı İkiye Ayırma	1	1	0	100
Paragrafa Özgü Soru Kökü	2	1	1	50
ANLATIM TEKNİKLERİ VE DÜŞÜNCEYİ GELİŞTİRME YOLLARI	1	1	0	100
İki Paragrafın Karşılaştırılması	2	1	1	50
Paragrafın Konusu	3	2	0	67
Paragrafa Yardımcı Düşünceler	4	4	0	100
Paragrafta Ana Düşünce (Ana Fikir)	2	2	0	100
Paragrafın Yorumlanması	4	0	4	0
Paragrafta Boş Bırakılan Yerleri Tamamlama	2	2	0	100
Paragrafta Anlatım Akışını Bozan Cümle	1	0	0	0
Diyalogta Boş Bırakılan Yerleri Tamamlama	1	1	0	100
Paragrafa Cümle Yerleştirme	1	0	1	0
Bir Paragrafa Bağlı Çoklu Sorular	6	3	2	50

		Soru	Doğru	Yanlış	Boş	Net	Başarı
Tarih-1		5	2	3	0	1,25	% 25
Coğrafya-1		5	4	0	1	4,00	% 80
Felsefe		5	2	3	0	1,25	% 25
Din Kül. ve Ahl. Bil.		5	2	2	1	1,50	% 30
Felsefe (Seçmeli)		5	0	0	5	0,00	% 0
TYT Sosyal		20	10	8	2	8,00	% 40
Cevap Anahtarı	A	ACDBECAABCABBCCDDADBDAAADA					
Cevaplarınız		eCDacC ABCeBdCeeAe D					

	S	D	Y	B%
Tarih-1	0	0	0	0
İlk ve Orta Çağlarda İç Asya'daki Türk siyasi teşekküllerinin güç ve yönetim yapısını açıklar.	1	0	1	0
Uyguladığı uzun vadeli stratejinin Osmanlı Devleti'nin dünya gücü haline gelmesindeki rolünü analiz eder.	1	1	0	100
Osmanlı Devleti'nin siyasi varlığına yönelik iç ve dış tehditleri analiz eder.	1	1	0	100
Büyük Millet Meclisinin açılış sürecini ve sonrasında meydana gelen gelişmeleri kavrar.	1	0	1	0
Hukuk alanında meydana gelen gelişmelerin Türk toplumunda meydana getirdiği değişimleri kavrar.	1	0	1	0
Coğrafya-1	0	0	0	0
Doğa ve İnsan Etkileşimi	1	1	0	100
Dış Kuvvetler	1	0	0	0
Nüfus Piramitleri	1	1	0	100
Uluslararası Ulaşım Hatları	1	1	0	100
Afetlerin Dağılışı ve Afetlerden Korunma Yolları	1	1	0	100
Felsefe	0	0	0	0
MÖ 6. Yüzyıl - MS 2. Yüzyıl Felsefesinin Ayırıcı Nitelikleri	1	0	1	0
Felsefi Düşünce	2	1	1	50
15. Yüzyıl - 17. Yüzyıl Felsefesinin Ortaya Çıkışı	1	1	0	100
Siyaset Felsefesi	1	0	1	0
Din Kül. ve Ahl. Bil.	0	0	0	0
Gençlik ve Değerler	1	0	1	0
Ahlaki Tutum ve Davranışlar	2	2	0	100
İslam ve İbadet	1	0	1	0
İslam Düşüncesinde İtikadi, Siyasi ve Fikhi Yorumlar	1	0	0	0

		Soru	Doğru	Yanlış	Boş	Net	Başarı
TYT Matematik		40	0	0	40	0,00	% 0
Cevap Anahtarı	A	CEDAEBDABBCEDEBDECCECECEBCEBBDCCBACECABBE					
Cevaplarınız							

	S	D	Y	B%
Matematik-1	0	0	0	0
Rasyonel Sayılar	1	0	0	0
Ondalık Sayılar	1	0	0	0
Üslü ifadeler	1	0	0	0
Köküklü ifadeler	1	0	0	0
Sayı Problemleri	5	0	0	0
Aralık Kavramı ve Basit Eşitsizlikler	1	0	0	0
Tek ve Çift Sayılar	1	0	0	0
Mutlak Değerli Eşitsizlikler	1	0	0	0
Birinci Dereceden Bir Bilinmeyenli Denklemler	1	0	0	0
Birinci Dereceden İki Bilinmeyenli Denklemler	1	0	0	0
Küme Problemleri	1	0	0	0
Fonksiyon Grafikleri	1	0	0	0
Koşullu Önerme ve İki Yönlü Koşullu Önerme	1	0	0	0
Merkezi Eğilim ve Yayılım Ölçüleri	1	0	0	0
Sayı Basamakları	1	0	0	0
Çarpınları Ayırma ve Özdeşlikler	1	0	0	0
Rutin Olmayan Problemler	2	0	0	0
Yaş Problemleri	1	0	0	0
Temel Kavramlar ve Sayı Kümeleri	1	0	0	0
Hareket Problemleri	2	0	0	0
Yüzde, Kar-Zarar Problemleri	1	0	0	0
Grafik Problemleri	1	0	0	0
Sayma Yöntemleri	1	0	0	0
Basit Olayların Olasılıkları	1	0	0	0

		Soru	Doğru	Yanlış	Boş	Net	Başarı
TYT Fen		20	0	0	20	0,00	% 0
Cevap Anahtarı	A	BEDBADDEEBBCCDADDCEB					
Cevaplarınız							

	S	D	Y	B%
Fizik	0	0	0	0
Fiziksel nicelikleri sınıflandırır.	1	0	0	0
Yapışma (adezyon) ve birbirini tutma (kohezyon) olaylarını örneklerle açıklar.	2	0	0	0
Konum, alınan yol, yer değiştirme, hız ve hız kavramlarını birbirleri ile ilişkilendirir.	1	0	0	0
Elektrik Devreleri	1	0	0	0
Isı, sıcaklık ve iç enerji kavramlarını açıklar.	1	0	0	0
Aydınlanma	1	0	0	0
Kimya	0	0	0	0
Kimya Uygulamalarında İş Sağlığı ve Güvenliği	1	0	0	0
Elementlerin Sınıflandırılması	1	0	0	0
Zayıf Etkileşimlerin Sınıflandırılması	1	0	0	0
Mol Kavramı	1	0	0	0
Gözetilerde Derişim	1	0	0	0
Asitler ve Bazlar	1	0	0	0
Gıdalar	1	0	0	0
Biyoloji	0	0	0	0
Karbohidratlar	1	0	0	0
Küçük Moleküllerin Taşınması	1	0	0	0
Hayvanlar	1	0	0	0
Mayoz	1	0	0	0
Cinsiyete Bağlı Kalıtım	1	0	0	0
Ekosistemde Madde ve Enerji Akışı	1	0	0	0

MANİSA / YUNUSEMRE
KEP AKADEMİ 12.EŞİT AĞIRLIK

12A - 12255
BİRCE YILDIRIM

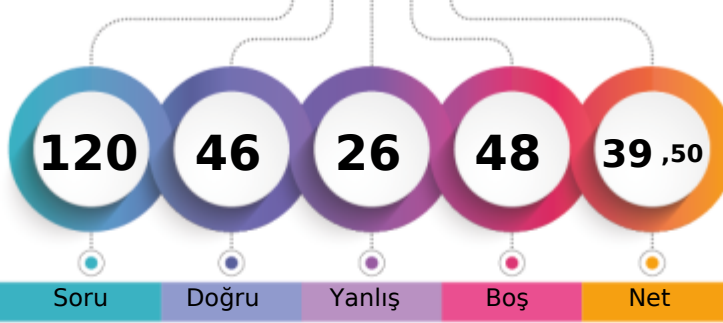

1. Öğrenci

Sizin yeriniz
(6474.)

Sonuncu Öğrenci

Soru Doğru Yanlış Boş Net

Şube Kurum İlçe İl Genel

Öğrenci Sıra No 13 42 357 557 6474 % 56,56

Sınava Katılan Öğrenci Sayısı 28 111 678 957 11446

	Soru	Doğru	Yanlış	Boş	Net	Başarı
TYT Türkçe	40	25	14	1	21,50	% 54
Cevap Anahtarı	B	CDBEDACCEBADDAAEBDBCBDEECABDCECAACDADAAC				
Cevaplarınız		CDBEcbCCEB	ceedBDBCBDDECd	BcaEcaAcCbAdBcC		

	S	D	Y	B%
Türkçe	0	0	0	0
Sözcükte Anlam	3	2	1	67
Metne Sözcük Yerleştirme	1	1	0	100
Cümleli Yorumlama ve Açıklama	2	2	0	100
Deyimler ve Atasözleri	1	1	0	100
Seş Bilgisi - Karma	1	0	1	0
Bitişik ve Ayrı Yazılan Kelimeler	1	0	1	0
Yazım Kuralları - Karma	1	0	1	0
Virgül	1	1	0	100
EKLER VE SÖZCÜK YAPISI	1	1	0	100
Noktalama İşaretleri - Karma	1	1	0	100
Karma Dil Bilgisi	1	0	0	0
Paragrafı İkiye Ayırma	1	0	1	0
Paragrafa Özgü Soru Kökü	2	1	1	50
ANLATIM TEKNİKLERİ VE DÜŞÜNCEYİ GELİŞTİRME YOLLARI	1	0	1	0
İki Paragrafın Karşılaştırılması	2	1	1	50
Paragrafın Konusu	3	3	0	100
Paragrafa Yardımcı Düşünceler	4	3	1	75
Paragrafa Ana Düşünce (Ana Fikir)	2	2	0	100
Paragrafın Yorumlanması	4	3	1	75
Paragrafta Boş Bırakılan Yerleri Tamamlama	2	1	1	50
Paragrafta Anlatım Akışını Bozan Cümle	1	1	0	100
Diyalogta Boş Bırakılan Yerleri Tamamlama	1	0	1	0
Paragrafa Cümle Yerleştirme	1	0	1	0
Bir Paragrafa Bağlı Çoklu Sorular	6	3	3	50

	Soru	Doğru	Yanlış	Boş	Net	Başarı
Tarih-1	5	2	3	0	1,25	% 25
Coğrafya-1	5	2	1	2	1,75	% 35
Felsefe	5	5	0	0	5,00	% 100
Din Küll. ve Ahl. Bil.	5	4	0	1	4,00	% 80
Felsefe (Seçmeli)	5	0	0	5	0,00	% 0
TYT Sosyal	20	13	4	3	12,00	% 60
Cevap Anahtarı	B	DBEACABCCBACDBADBDADAAAA				
Cevaplarınız		beEdCA	aC	BCDBA	BDAD	

	S	D	Y	B%
Tarih-1	0	0	0	0
İlk ve Orta Çağlarda İç Asya'daki Türk siyasi teşekküllerinin güç ve yönetim yapısını açıklar.	1	0	1	0
Uyguladığı uzun vadeli stratejinin Osmanlı Devleti'nin dünya gücü haline gelmesindeki rolünü analiz eder.	1	1	0	100
Osmanlı Devleti'nin siyasi varlığına yönelik iç ve dış tehditleri analiz eder.	1	0	1	0
Büyük Millet Meclisinin açılış sürecini ve sonrasında meydana gelen gelişmeleri kavrar.	1	0	1	0
Hukuk alanında meydana gelen gelişmelerin Türk toplumunda meydana getirdiği değişimleri kavrar.	1	1	0	100
Coğrafya-1	0	0	0	0
Doğa ve İnsan Etkileşimi	1	1	0	100
Dış Kuvvetler	1	0	0	0
Nüfus Piramitleri	1	1	0	100
Uluslararası Ulaşım Hatları	1	0	0	0
Afetlerin Dağılışı ve Afetlerden Korunma Yolları	1	0	1	0
Felsefe	0	0	0	0
MÖ 6. Yüzyıl - MS 2. Yüzyıl Felsefesinin Ayırıcı Nitelikleri	1	1	0	100
Felsefi Düşünce	2	2	0	100
15. Yüzyıl - 17. Yüzyıl Felsefesinin Ortaya Çıkışı	1	1	0	100
Siyaset Felsefesi	1	1	0	100
Din Küll. ve Ahl. Bil.	0	0	0	0
Gençlik ve Değerler	1	1	0	100
Ahlaki Tutum ve Davranışlar	2	2	0	100
İslam ve İbadet	1	0	0	0
İslam Düşüncesinde İtikadi, Siyasi ve Fikhi Yorumlar	1	1	0	100

	Soru	Doğru	Yanlış	Boş	Net	Başarı
Matematik-1	30	6	4	20	5,00	% 17
Geometri	10	0	0	10	0,00	% 0
TYT Matematik	40	6	4	30	5,00	% 13
Cevap Anahtarı	B	DAEBDAECCDEDBDECECECBCEBDDCBACECABBEBB				
Cevaplarınız		EaD	D	a	CcbE	B

	S	D	Y	B%
Matematik-1	0	0	0	0
Rasyonel Sayılar	1	0	0	0
Ondalık Sayılar	1	0	0	0
Üslü İfadeler	1	0	0	0
Köklü İfadeler	1	0	0	0
Sayı Problemleri	5	1	0	20
Aralık Kavramı ve Basit Eşitsizlikler	1	0	1	0
Tek ve Çift Sayılar	1	1	0	100
Mutlak Değerli Eşitsizlikler	1	0	0	0
Birinci Dereceden Bir Bilinmeyenli Denklemler	1	0	0	0
Birinci Dereceden İki Bilinmeyenli Denklemler	1	0	0	0
Küme Problemleri	1	0	0	0
Fonksiyon Grafikleri	1	0	0	0
Koşullu Önerme ve İki Yönlü Koşullu Önerme	1	0	0	0
Merkezi Eğilim ve Yayılım Ölçüleri	1	1	0	100
Sayı Basamakları	1	0	0	0
Çarpımlara Ayırma ve Özdeşlikler	1	0	0	0
Rutin Olmayan Problemler	2	1	1	50
Yaş Problemleri	1	1	0	100
Temel Kavramlar ve Sayı Kümeleri	1	0	1	0
Hareket Problemleri	2	0	1	0

	Soru	Doğru	Yanlış	Boş	Net	Başarı
Fizik	7	0	1	6	-0,25	% 0
Kimya	7	0	1	6	-0,25	% 0
Biyoloji	6	2	2	2	1,50	% 25
TYT Fen	20	2	4	14	1,00	% 5
Cevap Anahtarı	B	DBADDEBBBCCDEEDCEBDA				
Cevaplarınız		e	d	DdEd		

	S	D	Y	B%
Fizik	0	0	0	0
Fiziksel nicelikleri sınıflandırır.	1	0	1	0
Yapışma (adezyon) ve birbirini tutma (kohezyon) olaylarını örneklerle açıklar.	2	0	0	0
Konum, alınan yol, yer değiştirme, hız ve hız kavramlarını birbirleri ile ilişkilendirir.	1	0	0	0
Elektrik Devreleri	1	0	0	0
Isı, sıcaklık ve iç enerji kavramlarını açıklar.	1	0	0	0
Aydınlanma	1	0	0	0
Kimya	0	0	0	0
Kimya Uygulamalarında İş Sağlığı ve Güvenliği	1	0	1	0
Elementlerin Sınıflandırılması	1	0	0	0
Zayıf Etkileşimlerin Sınıflandırılması	1	0	0	0
Mol Kavramı	1	0	0	0
Çözeltilerde Derişim	1	0	0	0
Asitler ve Bazlar	1	0	0	0
Gıdalar	1	0	0	0
Biyoloji	0	0	0	0
Karbohidratlar	1	0	0	0
Küçük Moleküllerin Taşınması	1	0	0	0
Hayvanlar	1	1	0	100
Mayoz	1	0	1	0
Cinsiyete Bağlı Kalıtım	1	1	0	100
Ekosistemde Madde ve Enerji Akışı	1	0	1	0

MANİSA / YUNUSEMRE
KEP AKADEMİ 12.EŞİT AĞIRLIK

12A - 12154
CEYLİN AKDUMAN

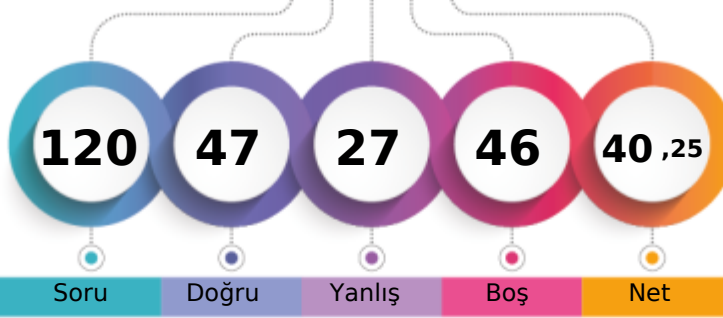

1. Öğrenci

Sizin yeriniz
(6325.)

Sonuncu Öğrenci

Soru Doğru Yanlış Boş Net

Şube Kurum İlçe İl Genel

Öğrenci Sıra No 11 39 345 541 6325 % 55,26

Sınava Katılan Öğrenci Sayısı 28 111 678 957 11446

	Soru	Doğru	Yanlış	Boş	Net	Başarı
TYT Türkçe	40	25	14	1	21,50	% 54
Cevap Anahtarı	A CCCDBEDAACEBADDAAEBDBCBDDCECDBDCEDAACDADA					
Cevaplarınız	CCDCBccbeCdBAcDAdBDBCBDdcdbBcCECaAc DADb					

	S	D	Y	B%
Türkçe	0	0	0	0
Sözcükte Anlam	3	2	1	67
Metne Sözcük Yerleştirme	1	1	0	100
Cümleli Yorumlama ve Açıklama	2	2	0	100
Deyimler ve Atasözleri	1	0	1	0
Seş Bilgisi - Karma	1	0	1	0
Bitişik ve Ayrı Yazılan Kelimeler	1	0	1	0
Yazım Kuralları - Karma	1	0	1	0
Virgül	1	1	0	100
EKLER VE SÖZCÜK YAPISI	1	0	1	0
Noktalama İşaretleri - Karma	1	1	0	100
Karma Dil Bilgisi	1	1	0	100
Paragrafı İkiye Ayırma	1	0	1	0
Paragrafa Özgü Soru Kökü	2	1	1	50
ANLATIM TEKNİKLERİ VE DÜŞÜNCEYİ GELİŞTİRME YOLLARI	1	1	0	100
İki Paragrafın Karşılaştırılması	2	1	1	50
Paragrafın Konusu	3	3	0	100
Paragrafa Yardımcı Düşünceler	4	4	0	100
Paragrafa Ana Düşünce (Ana Fikir)	2	2	0	100
Paragrafın Yorumlanması	4	3	1	75
Paragrafta Boş Bırakılan Yerleri Tamamlama	2	2	0	100
Paragrafta Anlatım Akışını Bozan Cümle	1	0	1	0
Diyalogta Boş Bırakılan Yerleri Tamamlama	1	0	1	0
Paragrafa Cümle Yerleştirme	1	0	1	0
Bir Paragrafa Bağlı Çoklu Sorular	6	3	2	50

	Soru	Doğru	Yanlış	Boş	Net	Başarı
Tarih-1	5	2	2	1	1,50	% 30
Coğrafya-1	5	4	1	0	3,75	% 75
Felsefe	5	4	1	0	3,75	% 75
Din Kül. ve Ahl. Bil.	5	2	2	1	1,50	% 30
Felsefe (Seçmeli)	5	0	0	5	0,00	% 0
TYT Sosyal	20	12	6	2	10,50	% 53
Cevap Anahtarı	A ACDBECAABCABBCCDDADBDAAADAA					
Cevaplarınız	bc BdCAAdCeBBCDDea D					

	S	D	Y	B%
Tarih-1	0	0	0	0
İlk ve Orta Çağlarda İç Asya'daki Türk siyasi teşekküllerinin güç ve yönetim yapısını açıklar.	1	0	1	0
Uyguladığı uzun vadeli stratejinin Osmanlı Devleti'nin dünya gücü haline gelmesindeki rolünü analiz eder.	1	1	0	100
Osmanlı Devleti'nin siyasi varlığına yönelik iç ve dış tehditleri analiz eder.	1	0	0	0
Büyük Millet Meclisinin açılış sürecini ve sonrasında meydana gelen gelişmeleri kavrar.	1	1	0	100
Hukuk alanında meydana gelen gelişmelerin Türk toplumunda meydana getirdiği değişimleri kavrar.	1	0	1	0
Coğrafya-1	0	0	0	0
Doğa ve İnsan Etkileşimi	1	1	0	100
Dış Kuvvetler	1	1	0	100
Nüfus Piramitleri	1	1	0	100
Uluslararası Ulaşım Hatları	1	0	1	0
Afetlerin Dağılışı ve Afetlerden Korunma Yolları	1	1	0	100
Felsefe	0	0	0	0
MÖ 6. Yüzyıl - MS 2. Yüzyıl Felsefesinin Ayrıcı Nitelikleri	1	0	1	0
Felsefi Düşünce	2	2	0	100
15. Yüzyıl - 17. Yüzyıl Felsefesinin Ortaya Çıkışı	1	1	0	100
Siyaset Felsefesi	1	1	0	100
Din Kül. ve Ahl. Bil.	0	0	0	0
Gençlik ve Değerler	1	1	0	100
Ahlaki Tutum ve Davranışlar	2	1	1	50
İslam ve İbadet	1	0	1	0
İslam Düşüncesinde İtikadi, Siyasi ve Fikhi Yorumlar	1	0	0	0

	Soru	Doğru	Yanlış	Boş	Net	Başarı
Matematik-1	30	6	3	21	5,25	% 18
Geometri	10	1	0	9	1,00	% 10
TYT Matematik	40	7	3	30	6,25	% 16
Cevap Anahtarı	A CEDAEBDABBCEDEBDBCECECECBCEBBDCBBACECABBE					
Cevaplarınız	E b BB Db Cc B E					

	S	D	Y	B%
Matematik-1	0	0	0	0
Rasyonel Sayılar	1	0	0	0
Ondalık Sayılar	1	1	0	100
Üslü İfadeler	1	0	0	0
Köklü İfadeler	1	0	0	0
Sayı Problemleri	5	0	0	0
Aralık Kavramı ve Basit Eşitsizlikler	1	0	0	0
Tek ve Çift Sayılar	1	0	1	0
Mutlak Değerli Eşitsizlikler	1	0	0	0
Birinci Dereceden Bir Bilinmeyenli Denklemler	1	1	0	100
Birinci Dereceden İki Bilinmeyenli Denklemler	1	1	0	100
Küme Problemleri	1	0	0	0
Fonksiyon Grafikleri	1	0	0	0
Koşullu Önerme ve İki Yönlü Koşullu Önerme	1	0	0	0
Merkezi Eğilim ve Yayılım Ölçüleri	1	0	0	0
Sayı Basamakları	1	0	0	0
Çarpımlara Ayırma ve Özdeşlikler	1	1	0	100
Rutin Olmayan Problemler	2	1	1	50
Yaş Problemleri	1	1	0	100
Temel Kavramlar ve Sayı Kümeleri	1	0	1	0
Hareket Problemleri	2	0	0	0

	Soru	Doğru	Yanlış	Boş	Net	Başarı
Fizik	7	1	1	5	0,75	% 11
Kimya	7	2	2	3	1,50	% 21
Biyoloji	6	0	1	5	-0,25	% 0
TYT Fen	20	3	4	13	2,00	% 10
Cevap Anahtarı	A BEDBADDEEBBCCDADDCEB					
Cevaplarınız	eE dE aD e					

	S	D	Y	B%
Fizik	0	0	0	0
Fiziksel nicelikleri sınıflandırır.	1	0	1	0
Yapışma (adezyon) ve birbirini tutma (kohezyon) olaylarını örneklerle açıklar.	2	1	0	50
Konum, alınan yol, yer değiştirme, hız ve hız kavramlarını birbirleri ile ilişkilendirir.	1	0	0	0
Elektrik Devreleri	1	0	0	0
Isı, sıcaklık ve iç enerji kavramlarını açıklar.	1	0	0	0
Aydınlanma	1	0	0	0
Kimya	0	0	0	0
Kimya Uygulamalarında İş Sağlığı ve Güvenliği	1	0	1	0
Elementlerin Sınıflandırılması	1	1	0	100
Zayıf Etkileşimlerin Sınıflandırılması	1	0	0	0
Mol Kavramı	1	0	0	0
Çözeltilerde Derişim	1	0	0	0
Asitler ve Bazlar	1	0	1	0
Gıdalar	1	1	0	100
Biyoloji	0	0	0	0
Karbohidratlar	1	0	0	0
Küçük Moleküllerin Taşınması	1	0	0	0
Hayvanlar	1	0	0	0
Mayoz	1	0	0	0
Cinsiyete Bağlı Kalıtım	1	0	0	0
Ekosistemde Madde ve Enerji Akışı	1	0	1	0

MANİSA / YUNUSEMRE
KEP AKADEMİ 12.EŞİT AĞIRLIK

12A - 12032
CEYLİN ERDOĞAN

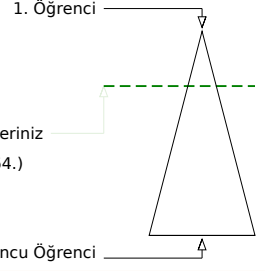
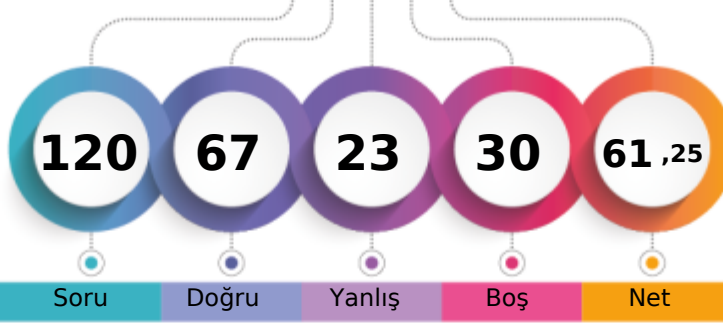

Soru Doğru Yanlış Boş Net

	Şube	Kurum	İlçe	İl	Genel
Öğrenci Sıra No	1	10	150	276	2964
Sınava Katılan Öğrenci Sayısı	28	111	678	957	11446
					% 25,90

	Soru	Doğru	Yanlış	Boş	Net	Başarı
TYT Türkçe	40	27	11	2	24,25	% 61
Cevap Anahtarı	B	CDBEDACCEBADD AEBDBCBDEECABDCCECAACDADAAC				
Cevaplarınız		CDBEDbCeEBACbAaBDbBDEbAB	CECaACDADb	a		

	S	D	Y	B%
Türkçe	0	0	0	0
Sözcükte Anlam	3	2	1	67
Metne Sözcük Yerleştirme	1	1	0	100
Cümleli Yorumlama ve Açıklama	2	2	0	100
Deyimler ve Atasözleri	1	1	0	100
Seş Bilgisi - Karma	1	1	0	100
Bitişik ve Ayrı Yazılan Kelimeler	1	0	1	0
Yazım Kuralları - Karma	1	0	0	0
Virgül	1	0	1	0
EKLER VE SÖZCÜK YAPISI	1	1	0	100
Noktalama İşaretleri - Karma	1	1	0	100
Karma Dil Bilgisi	1	1	0	100
Paragrafı İkiye Ayırma	1	0	1	0
Paragrafa Özgü Soru Kökü	2	1	1	50
ANLATIM TEKNİKLERİ VE DÜŞÜNCEYİ GELİŞTİRME YOLLARI	1	1	0	100
İki Paragrafın Karşılaştırılması	2	0	2	0
Paragrafın Konusu	3	3	0	100
Paragrafa Yardımcı Düşünceler	4	4	0	100
Paragrafa Ana Düşünce (Ana Fikir)	2	1	1	50
Paragrafın Yorumlanması	4	3	1	75
Paragrafta Boş Bırakılan Yerleri Tamamlama	2	2	0	100
Paragrafta Anlatım Akışını Bozan Cümle	1	0	1	0
Diyalogta Boş Bırakılan Yerleri Tamamlama	1	1	0	100
Paragrafa Cümle Yerleştirme	1	0	0	0
Bir Paragrafa Bağlı Çoklu Sorular	6	5	1	83

	Soru	Doğru	Yanlış	Boş	Net	Başarı
Matematik-1	30	20	5	5	18,75	% 63
Geometri	10	1	2	7	0,50	% 5
TYT Matematik	40	21	7	12	19,25	% 48
Cevap Anahtarı	B	DAEBDAECCDEDBDECECECBCEBDDCBACECABBEBB				
Cevaplarınız		AEBDeECC	aBD	CCcCbCBCE	B	CBB
		b	dB			

	S	D	Y	B%
Matematik-1	0	0	0	0
Rasyonel Sayılar	1	1	0	100
Ondalık Sayılar	1	1	0	100
Üslü İfadeler	1	0	0	0
Köklü İfadeler	1	1	0	100
Sayı Problemleri	5	4	0	80
Aralık Kavramı ve Basit Eşitsizlikler	1	1	0	100
Tek ve Çift Sayılar	1	1	0	100
Mutlak Değerli Eşitsizlikler	1	0	1	0
Birinci Dereceden Bir Bilinmeyenli Denklemler	1	1	0	100
Birinci Dereceden İki Bilinmeyenli Denklemler	1	1	0	100
Küme Problemleri	1	1	0	100
Fonksiyon Grafikleri	1	0	0	0
Koşullu Önerme ve İki Yönlü Koşullu Önerme	1	0	1	0
Merkezi Eğilim ve Yayılım Ölçüleri	1	1	0	100
Sayı Basamakları	1	1	0	100
Çarpımlara Ayırma ve Özdeşlikler	1	1	0	100
Rutin Olmayan Problemler	2	1	0	50
Yaş Problemleri	1	1	0	100
Temel Kavramlar ve Sayı Kümeleri	1	0	1	0
Hareket Problemleri	2	1	1	50

	Soru	Doğru	Yanlış	Boş	Net	Başarı
Tarih-1	5	5	0	0	5,00	% 100
Coğrafya-1	5	2	2	1	1,50	% 30
Felsefe	5	3	1	1	2,75	% 55
Din Kül. ve Ahl. Bil.	5	5	0	0	5,00	% 100
Felsefe (Seçmeli)	5	0	0	5	0,00	% 0
TYT Sosyal	20	15	3	2	14,25	% 71
Cevap Anahtarı	B	DBEACBCCBACDBADBDDADAAAA				
Cevaplarınız		DBEACdBaC	CDBeDBDAD			

	S	D	Y	B%
Tarih-1	0	0	0	0
İlk ve Orta Çağlarda İç Asya'daki Türk siyasi teşekküllerinin güç ve yönetim yapısını açıklar.	1	1	0	100
Uyguladığı uzun vadeli stratejinin Osmanlı Devleti'nin dünya gücü haline gelmesindeki rolünü analiz eder.	1	1	0	100
Osmanlı Devleti'nin siyasi varlığına yönelik iç ve dış tehditleri analiz eder.	1	1	0	100
Büyük Millet Meclisinin açılış sürecini ve sonrasında meydana gelen gelişmeleri kavrar.	1	1	0	100
Hukuk alanında meydana gelen gelişmelerin Türk toplumunda meydana getirdiği değişimleri kavrar.	1	1	0	100
Coğrafya-1	0	0	0	0
Doğa ve İnsan Etkileşimi	1	1	0	100
Dış Kuvvetler	1	0	0	0
Nüfus Piramitleri	1	0	1	0
Uluslararası Ulaşım Hatları	1	1	0	100
Afetlerin Dağılışı ve Afetlerden Korunma Yolları	1	0	1	0
Felsefe	0	0	0	0
MÖ 6. Yüzyıl - MS 2. Yüzyıl Felsefesinin Ayırıcı Nitelikleri	1	0	1	0
Felsefi Düşünce	2	1	0	50
15. Yüzyıl - 17. Yüzyıl Felsefesinin Ortaya Çıkışı	1	1	0	100
Siyaset Felsefesi	1	1	0	100
Din Kül. ve Ahl. Bil.	0	0	0	0
Gençlik ve Değerler	1	1	0	100
Ahlaki Tutum ve Davranışlar	2	2	0	100
İslam ve İbadet	1	1	0	100
İslam Düşüncesinde İtikadi, Siyasi ve Fikhi Yorumlar	1	1	0	100

	Soru	Doğru	Yanlış	Boş	Net	Başarı
Fizik	7	1	2	4	0,50	% 7
Kimya	7	1	0	6	1,00	% 14
Biyoloji	6	2	0	4	2,00	% 33
TYT Fen	20	4	2	14	3,50	% 18
Cevap Anahtarı	B	DBADDEBBBCCDEEDCEBDA				
Cevaplarınız		d	c	B	E	EB

	S	D	Y	B%
Fizik	0	0	0	0
Fiziksel nicelikleri sınıflandırır.	1	1	0	100
Yapışma (adezyon) ve birbirini tutma (kohezyon) olaylarını örneklerle açıklar.	2	0	0	0
Konum, alınan yol, yer değiştirme, hız ve hız kavramlarını birbirleri ile ilişkilendirir.	1	0	1	0
Elektrik Devreleri	1	0	0	0
Isı, sıcaklık ve iç enerji kavramlarını açıklar.	1	0	0	0
Aydınlanma	1	0	1	0
Kimya	0	0	0	0
Kimya Uygulamalarında İş Sağlığı ve Güvenliği	1	1	0	100
Elementlerin Sınıflandırılması	1	0	0	0
Zayıf Etkileşimlerin Sınıflandırılması	1	0	0	0
Mol Kavramı	1	0	0	0
Çözeltilerde Derişim	1	0	0	0
Asitler ve Bazlar	1	0	0	0
Gıdalar	1	0	0	0
Biyoloji	0	0	0	0
Karbohidratlar	1	0	0	0
Küçük Moleküllerin Taşınması	1	0	0	0
Hayvanlar	1	0	0	0
Mayoz	1	0	0	0
Cinsiyete Bağlı Kalıtım	1	1	0	100
Ekosistemde Madde ve Enerji Akışı	1	1	0	100

MANİSA / YUNUSEMRE
KEP AKADEMİ 12.EŞİT AĞIRLIK

12A - 0
DAMLA KULA

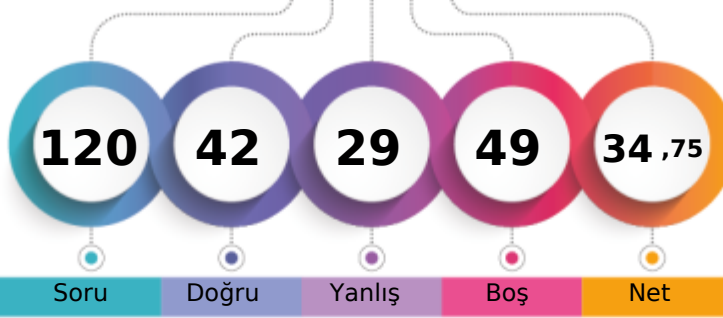

1. Öğrenci

Sizin yeriniz
(7285.)

Sonuncu Öğrenci

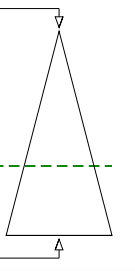

Soru Doğru Yanlış Boş Net

Şube Kurum İlçe İl Genel

Öğrenci Sıra No 16 55 417 633 7285 % 63,65

Sınava Katılan Öğrenci Sayısı 28 111 678 957 11446

	Soru	Doğru	Yanlış	Boş	Net	Başarı
TYT Türkçe	40	19	17	4	14,75	% 37
Cevap Anahtarı	A CCCDBEDAACEBADDAAEBDBCBDDCECABDCEDAACDADA					
Cevaplarınız	CCaaB c AbEB cbeaeDBCBDcbbdCbCaAACDA A					

	S	D	Y	B%
Türkçe	0	0	0	0
Sözcükte Anlam	3	3	0	100
Metne Sözcük Yerleştirme	1	0	1	0
Cümleli Yorumlama ve Açıklama	2	1	1	50
Deyimler ve Atasözleri	1	0	0	0
Seş Bilgisi - Karma	1	0	1	0
Bitişik ve Ayrı Yazılan Kelimeler	1	0	0	0
Yazım Kuralları - Karma	1	1	0	100
Virgül	1	0	1	0
EKLER VE SÖZCÜK YAPISI	1	1	0	100
Noktalama İşaretleri - Karma	1	1	0	100
Karma Dil Bilgisi	1	0	0	0
Paragrafı İkiye Ayırma	1	0	1	0
Paragrafa Özgü Soru Kökü	2	0	2	0
ANLATIM TEKNİKLERİ VE DÜŞÜNCEYİ GELİŞTİRME YOLLARI	1	0	1	0
İki Paragrafın Karşılaştırılması	2	1	1	50
Paragrafın Konusu	3	1	1	33
Paragrafa Yardımcı Düşünceler	4	2	2	50
Paragrafa Ana Düşünce (Ana Fikir)	2	2	0	100
Paragrafın Yorumlanması	4	2	2	50
Paragrafta Boş Bırakılan Yerleri Tamamlama	2	2	0	100
Paragrafta Anlatım Akışını Bozan Cümle	1	0	1	0
Diyalogta Boş Bırakılan Yerleri Tamamlama	1	0	1	0
Paragrafa Cümle Yerleştirme	1	0	1	0
Bir Paragrafa Bağlı Çoklu Sorular	6	5	0	83

	Soru	Doğru	Yanlış	Boş	Net	Başarı
Tarih-1	5	3	2	0	2,50	% 50
Coğrafya-1	5	2	2	1	1,50	% 30
Felsefe	5	3	1	1	2,75	% 55
Din Kül. ve Ahl. Bil.	5	3	2	0	2,50	% 50
Felsefe (Seçmeli)	5	0	0	5	0,00	% 0
TYT Sosyal	20	11	7	2	9,25	% 46
Cevap Anahtarı	A ACDBECAABCABBCCDDADBDAAADAA					
Cevaplarınız	dCDBdCcD CeB CDDAacD					

	S	D	Y	B%
Tarih-1	0	0	0	0
İlk ve Orta Çağlarda İç Asya'daki Türk siyasi teşekküllerinin güç ve yönetim yapısını açıklar.	1	0	1	0
Uyguladığı uzun vadeli stratejinin Osmanlı Devleti'nin dünya gücü haline gelmesindeki rolünü analiz eder.	1	1	0	100
Osmanlı Devleti'nin siyasi varlığına yönelik iç ve dış tehditleri analiz eder.	1	1	0	100
Büyük Millet Meclisinin açılış sürecini ve sonrasında meydana gelen gelişmeleri kavrar.	1	1	0	100
Hukuk alanında meydana gelen gelişmelerin Türk toplumunda meydana getirdiği değişimleri kavrar.	1	0	1	0
Coğrafya-1	0	0	0	0
Doğa ve İnsan Etkileşimi	1	1	0	100
Dış Kuvvetler	1	0	1	0
Nüfus Piramitleri	1	0	1	0
Uluslararası Ulaşım Hatları	1	0	0	0
Afetlerin Dağılışı ve Afetlerden Korunma Yolları	1	1	0	100
Felsefe	0	0	0	0
MÖ 6. Yüzyıl - MS 2. Yüzyıl Felsefesinin Ayırıcı Nitelikleri	1	0	1	0
Felsefi Düşünce	2	1	0	50
15. Yüzyıl - 17. Yüzyıl Felsefesinin Ortaya Çıkışı	1	1	0	100
Siyaset Felsefesi	1	1	0	100
Din Kül. ve Ahl. Bil.	0	0	0	0
Gençlik ve Değerler	1	1	0	100
Ahlaki Tutum ve Davranışlar	2	2	0	100
İslam ve İbadet	1	0	1	0
İslam Düşüncesinde İtikadi, Siyasi ve Fikhi Yorumlar	1	0	1	0

	Soru	Doğru	Yanlış	Boş	Net	Başarı
Matematik-1	30	12	5	13	10,75	% 36
Geometri	10	0	0	10	0,00	% 0
TYT Matematik	40	12	5	23	10,75	% 27
Cevap Anahtarı	A CEDAEBDABBCEDEBDECECECEBCEBBDCCBBACECABBE					
	E EBDe B c Da C EeB EdBD					

	S	D	Y	B%
Matematik-1	0	0	0	0
Rasyonel Sayılar	1	0	0	0
Ondalık Sayılar	1	1	0	100
Üslü İfadeler	1	0	0	0
Köklü İfadeler	1	0	0	0
Sayı Problemleri	5	2	2	40
Aralık Kavramı ve Basit Eşitsizlikler	1	1	0	100
Tek ve Çift Sayılar	1	1	0	100
Mutlak Değerli Eşitsizlikler	1	0	1	0
Birinci Dereceden Bir Bilinmeyenli Denklemler	1	0	0	0
Birinci Dereceden İki Bilinmeyenli Denklemler	1	1	0	100
Küme Problemleri	1	0	0	0
Fonksiyon Grafikleri	1	0	1	0
Koşullu Önerme ve İki Yönlü Koşullu Önerme	1	0	0	0
Merkezi Eğilim ve Yayılım Ölçüleri	1	0	0	0
Sayı Basamakları	1	0	0	0
Çarpımlara Ayırma ve Özdeşlikler	1	1	0	100
Rutin Olmayan Problemler	2	1	1	50
Yaş Problemleri	1	1	0	100
Temel Kavramlar ve Sayı Kümeleri	1	0	0	0
Hareket Problemleri	2	0	0	0

	Soru	Doğru	Yanlış	Boş	Net	Başarı
TYT Fen	20	0	0	20	0,00	% 0
Cevap Anahtarı	A BEDBADDEEBBCCDADDCEB					
Cevaplarınız						

	S	D	Y	B%
Fizik	0	0	0	0
Fiziksel nicelikleri sınıflandırır.	1	0	0	0
Yapışma (adezyon) ve birbirini tutma (kohezyon) olaylarını örneklerle açıklar.	2	0	0	0
Konum, alınan yol, yer değiştirme, hız ve hız kavramlarını birbirleri ile ilişkilendirir.	1	0	0	0
Elektrik Devreleri	1	0	0	0
Isı, sıcaklık ve iç enerji kavramlarını açıklar.	1	0	0	0
Aydınlanma	1	0	0	0
Kimya	0	0	0	0
Kimya Uygulamalarında İş Sağlığı ve Güvenliği	1	0	0	0
Elementlerin Sınıflandırılması	1	0	0	0
Zayıf Etkileşimlerin Sınıflandırılması	1	0	0	0
Mol Kavramı	1	0	0	0
Gözetilerde Derişim	1	0	0	0
Asitler ve Bazlar	1	0	0	0
Gıdalar	1	0	0	0
Biyoloji	0	0	0	0
Karbohidratlar	1	0	0	0
Küçük Moleküllerin Taşınması	1	0	0	0
Hayvanlar	1	0	0	0
Mayoz	1	0	0	0
Cinsiyete Bağlı Kalıtım	1	0	0	0
Ekosistemde Madde ve Enerji Akışı	1	0	0	0

MANİSA / YUNUSEMRE
KEP AKADEMİ 12.EŞİT AĞIRLIK

12A - 12279
ELİF NAZ ÇİÇEK

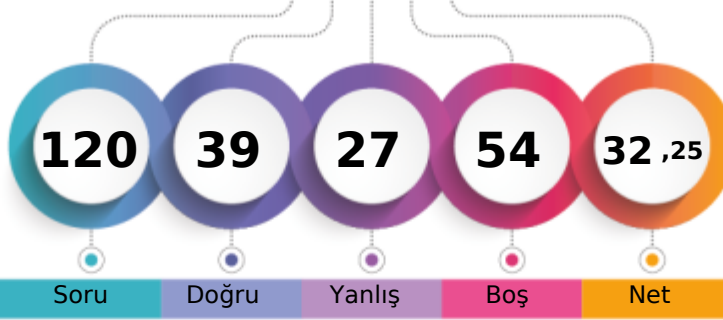

1. Öğrenci

Sizin yeriniz
(7756.)

Sonuncu Öğrenci

Soru Doğru Yanlış Boş Net

Şube Kurum İlçe İl Genel

Öğrenci Sıra No 19 63 452 676 7756 % 67,76

Sınava Katılan Öğrenci Sayısı 28 111 678 957 11446

	Soru	Doğru	Yanlış	Boş	Net	Başarı
TYT Türkçe	40	22	17	1	17,75	% 44
Cevap Anahtarı	A CCCDBEDAACEBADDABEBDBCEBDCECAACDADA					
Cevaplarınız	eCCDBbabAaEB cadaBDBCBDDEdbDCEaDabbbeBA					

	S	D	Y	B%
Türkçe	0	0	0	0
Sözcükte Anlam	3	1	2	33
Metne Sözcük Yerleştirme	1	1	0	100
Cümleli Yorumlama ve Açıklama	2	2	0	100
Deyimler ve Atasözleri	1	0	1	0
Seş Bilgisi - Karma	1	0	1	0
Bitişik ve Ayrı Yazılan Kelimeler	1	0	1	0
Yazım Kuralları - Karma	1	1	0	100
Virgül	1	0	1	0
EKLER VE SÖZCÜK YAPISI	1	1	0	100
Noktalama İşaretleri - Karma	1	1	0	100
Karma Dil Bilgisi	1	0	0	0
Paragrafı İkiye Ayırma	1	0	1	0
Paragrafa Özgü Soru Kökü	2	1	1	50
ANLATIM TEKNİKLERİ VE DÜŞÜNCEYİ GELİŞTİRME YOLLARI	1	0	1	0
İki Paragrafın Karşılaştırılması	2	1	1	50
Paragrafın Konusu	3	2	1	67
Paragrafa Yardımcı Düşünceler	4	3	1	75
Paragrafa Ana Düşünce (Ana Fikir)	2	1	1	50
Paragrafın Yorumlanması	4	3	1	75
Paragrafta Boş Bırakılan Yerleri Tamamlama	2	2	0	100
Paragrafta Anlatım Akışını Bozan Cümle	1	0	1	0
Diyalogta Boş Bırakılan Yerleri Tamamlama	1	0	1	0
Paragrafa Cümle Yerleştirme	1	1	0	100
Bir Paragrafa Bağlı Çoklu Sorular	6	1	5	17

	Soru	Doğru	Yanlış	Boş	Net	Başarı
Tarih-1	5	3	2	0	2,50	% 50
Coğrafya-1	5	3	1	1	2,75	% 55
Felsefe	5	3	1	1	2,75	% 55
Din Kül. ve Ahl. Bil.	5	4	1	0	3,75	% 75
Felsefe (Seçmeli)	5	0	0	5	0,00	% 0
TYT Sosyal	20	13	5	2	11,75	% 59
Cevap Anahtarı	A ACDBECAABCABBCCDDADBDAAADAA					
Cevaplarınız	ACbeECdA C BeCDDAaBD					

	S	D	Y	B%
Tarih-1	0	0	0	0
İlk ve Orta Çağlarda İç Asya'daki Türk siyasi teşekküllerinin güç ve yönetim yapısını açıklar.	1	1	0	100
Uyguladığı uzun vadeli stratejinin Osmanlı Devleti'nin dünya gücü haline gelmesindeki rolünü analiz eder.	1	1	0	100
Osmanlı Devleti'nin siyasi varlığına yönelik iç ve dış tehditleri analiz eder.	1	0	1	0
Büyük Millet Meclisinin açılış sürecini ve sonrasında meydana gelen gelişmeleri kavrar.	1	0	1	0
Hukuk alanında meydana gelen gelişmelerin Türk toplumunda meydana getirdiği değişimleri kavrar.	1	1	0	100
Coğrafya-1	0	0	0	0
Doğa ve İnsan Etkileşimi	1	1	0	100
Dış Kuvvetler	1	0	1	0
Nüfus Piramitleri	1	1	0	100
Uluslararası Ulaşım Hatları	1	0	0	0
Afetlerin Dağılışı ve Afetlerden Korunma Yolları	1	1	0	100
Felsefe	0	0	0	0
MÖ 6. Yüzyıl - MS 2. Yüzyıl Felsefesinin Ayırıcı Nitelikleri	1	0	0	0
Felsefi Düşünce	2	1	1	50
15. Yüzyıl - 17. Yüzyıl Felsefesinin Ortaya Çıkışı	1	1	0	100
Siyaset Felsefesi	1	1	0	100
Din Kül. ve Ahl. Bil.	0	0	0	0
Gençlik ve Değerler	1	1	0	100
Ahlaki Tutum ve Davranışlar	2	2	0	100
İslam ve İbadet	1	0	1	0
İslam Düşüncesinde İtikadi, Siyasi ve Fikhi Yorumlar	1	1	0	100

	Soru	Doğru	Yanlış	Boş	Net	Başarı
Matematik-1	30	4	5	21	2,75	% 9
Geometri	10	0	0	10	0,00	% 0
TYT Matematik	40	4	5	31	2,75	% 7
Cevap Anahtarı	A CEDAEBDABBCEDEBDECCCECECBCEBBDCCBACECABBE					
Cevaplarınız	EBD eBd c ea					

	S	D	Y	B%
Matematik-1	0	0	0	0
Rasyonel Sayılar	1	0	0	0
Ondalık Sayılar	1	0	0	0
Üslü İfadeler	1	0	0	0
Köklü İfadeler	1	0	0	0
Sayı Problemleri	5	1	0	20
Aralık Kavramı ve Basit Eşitsizlikler	1	1	0	100
Tek ve Çift Sayılar	1	1	0	100
Mutlak Değerli Eşitsizlikler	1	0	0	0
Birinci Dereceden Bir Bilinmeyenli Denklemler	1	0	1	0
Birinci Dereceden İki Bilinmeyenli Denklemler	1	1	0	100
Küme Problemleri	1	0	1	0
Fonksiyon Grafikleri	1	0	0	0
Koşullu Önerme ve İki Yönlü Koşullu Önerme	1	0	0	0
Merkezi Eğilim ve Yayılım Ölçüleri	1	0	0	0
Sayı Basamakları	1	0	1	0
Çarpımlara Ayırma ve Özdeşlikler	1	0	0	0
Rutin Olmayan Problemler	2	0	0	0
Yaş Problemleri	1	0	1	0
Temel Kavramlar ve Sayı Kümeleri	1	0	1	0
Hareket Problemleri	2	0	0	0

	Soru	Doğru	Yanlış	Boş	Net	Başarı
TYT Fen	20	0	0	20	0,00	% 0
Cevap Anahtarı	A BEDBADDEEBBCCDADDCEB					
Cevaplarınız						

	S	D	Y	B%
Fizik	0	0	0	0
Fiziksel nicelikleri sınıflandırır.	1	0	0	0
Yapışma (adezyon) ve birbirini tutma (kohezyon) olaylarını örneklerle açıklar.	2	0	0	0
Konum, alınan yol, yer değiştirme, hız ve hız kavramlarını birbirleri ile ilişkilendirir.	1	0	0	0
Elektrik Devreleri	1	0	0	0
Isı, sıcaklık ve iç enerji kavramlarını açıklar.	1	0	0	0
Aydınlanma	1	0	0	0
Kimya	0	0	0	0
Kimya Uygulamalarında İş Sağlığı ve Güvenliği	1	0	0	0
Elementlerin Sınıflandırılması	1	0	0	0
Zayıf Etkileşimlerin Sınıflandırılması	1	0	0	0
Mol Kavramı	1	0	0	0
Çözeltilerde Derişim	1	0	0	0
Asitler ve Bazlar	1	0	0	0
Gıdalar	1	0	0	0
Biyoloji	0	0	0	0
Karbohidratlar	1	0	0	0
Küçük Moleküllerin Taşınması	1	0	0	0
Hayvanlar	1	0	0	0
Mayoz	1	0	0	0
Cinsiyete Bağlı Kalıtım	1	0	0	0
Ekosistemde Madde ve Enerji Akışı	1	0	0	0

MANİSA / YUNUSEMRE
KEP AKADEMİ 12.EŞİT AĞIRLIK

12A - 12329
ENES AKBULUT

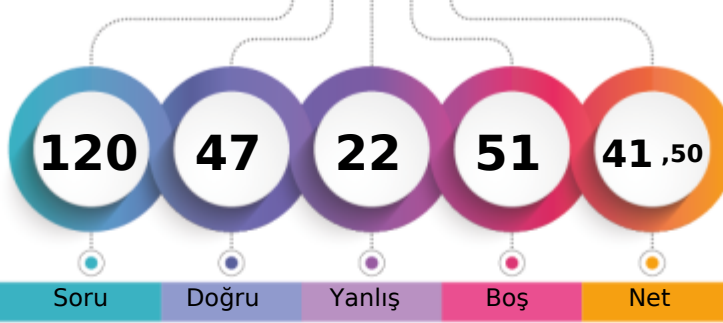

1. Öğrenci

Sizin yeriniz
(6092.)

Sonuncu Öğrenci

Soru Doğru Yanlış Boş Net

Şube Kurum İlçe İl Genel

Öğrenci Sıra No 10 36 327 519 6092 % 53,22

Sınava Katılan Öğrenci Sayısı 28 111 678 957 11446

	Soru	Doğru	Yanlış	Boş	Net	Başarı
TYT Türkçe	40	23	11	6	20,25	% 51
Cevap Anahtarı	A CCCDBEDAACEBADDABEBDBCBDDCECABDCECDAACDADA					
Cevaplarınız	eCCDBEa a B caAbBDBCDDcCABDCECacAdDe					

	S	D	Y	B	B%
Türkçe	0	0	0	0	0
Sözcükte Anlam	3	2	1	67	
Metne Sözcük Yerleştirme	1	1	0	100	
Cümleli Yorumlama ve Açıklama	2	2	0	100	
Deyimler ve Atasözleri	1	1	0	100	
Seş Bilgisi - Karma	1	0	1	0	
Bitişik ve Ayrı Yazılan Kelimeler	1	0	0	0	
Yazım Kuralları - Karma	1	0	0	0	
Virgül	1	0	1	0	
EKLER VE SÖZCÜK YAPISI	1	0	0	0	
Noktalama İşaretleri - Karma	1	1	0	100	
Karma Dil Bilgisi	1	0	0	0	
Paragrafı İkiye Ayırma	1	0	1	0	
Paragrafa Özgü Soru Kökü	2	0	2	0	
ANLATIM TEKNİKLERİ VE DÜŞÜNCEYİ GELİŞTİRME YOLLARI	1	1	0	100	
İki Paragrafın Karşılaştırılması	2	1	1	50	
Paragrafın Konusu	3	1	1	33	
Paragrafa Yardımcı Düşünceler	4	4	0	100	
Paragrafa Ana Düşünce (Ana Fikir)	2	2	0	100	
Paragrafın Yorumlanması	4	2	2	50	
Paragrafta Boş Bırakılan Yerleri Tamamlama	2	2	0	100	
Paragrafta Anlatım Akışını Bozan Cümle	1	1	0	100	
Diyalogta Boş Bırakılan Yerleri Tamamlama	1	1	0	100	
Paragrafa Cümle Yerleştirme	1	1	0	100	
Bir Paragrafa Bağlı Çoklu Sorular	6	2	2	33	

	Soru	Doğru	Yanlış	Boş	Net	Başarı
Tarih-1	5	3	2	0	2,50	% 50
Coğrafya-1	5	3	1	1	2,75	% 55
Felsefe	5	3	1	1	2,75	% 55
Din Kül. ve Ahl. Bil.	5	4	1	0	3,75	% 75
Felsefe (Seçmeli)	5	0	0	5	0,00	% 0
TYT Sosyal	20	13	5	2	11,75	% 59
Cevap Anahtarı	A ACDBECAABCABBCCDDADBDADAADA					
Cevaplarınız	dCDeECBa CeB CDDAcBD					

	S	D	Y	B	B%
Tarih-1	0	0	0	0	0
İlk ve Orta Çağlarda İç Asya'daki Türk siyasi teşekküllerinin güç ve yönetim yapısını açıklar.	1	0	1	0	
Uyguladığı uzun vadeli stratejinin Osmanlı Devleti'nin dünya gücü haline gelmesindeki rolünü analiz eder.	1	1	0	100	
Osmanlı Devleti'nin siyasi varlığına yönelik iç ve dış tehditleri analiz eder.	1	1	0	100	
Büyük Millet Meclisinin açılış sürecini ve sonrasında meydana gelen gelişmeleri kavrar.	1	0	1	0	
Hukuk alanında meydana gelen gelişmelerin Türk toplumunda meydana getirdiği değişimleri kavrar.	1	1	0	100	
Coğrafya-1	0	0	0	0	0
Doğa ve İnsan Etkileşimi	1	1	0	100	
Dış Kuvvetler	1	0	1	0	
Nüfus Piramitleri	1	1	0	100	
Uluslararası Ulaşım Hatları	1	0	0	0	
Afetlerin Dağılışı ve Afetlerden Korunma Yolları	1	1	0	100	
Felsefe	0	0	0	0	0
MÖ 6. Yüzyıl - MS 2. Yüzyıl Felsefesinin Ayrıcı Nitelikleri	1	0	1	0	
Felsefi Düşünce	2	1	0	50	
15. Yüzyıl - 17. Yüzyıl Felsefesinin Ortaya Çıkışı	1	1	0	100	
Siyaset Felsefesi	1	1	0	100	
Din Kül. ve Ahl. Bil.	0	0	0	0	0
Gençlik ve Değerler	1	1	0	100	
Ahlaki Tutum ve Davranışlar	2	2	0	100	
İslam ve İbadet	1	0	1	0	
İslam Düşüncesinde İtikadi, Siyasi ve Fikhi Yorumlar	1	1	0	100	

	Soru	Doğru	Yanlış	Boş	Net	Başarı
Matematik-1	30	10	4	16	9,00	% 30
Geometri	10	0	0	10	0,00	% 0
TYT Matematik	40	10	4	26	9,00	% 23
Cevap Anahtarı	A CEDAEBDABBCEDEBDBCECECECBCEBBDCCBBACECABBE					
Cevaplarınız	E EBbe B b CcC C E B C					

	S	D	Y	B	B%
Matematik-1	0	0	0	0	0
Rasyonel Sayılar	1	0	0	0	
Ondalık Sayılar	1	1	0	100	
Üslü İfadeler	1	0	0	0	
Köklü İfadeler	1	0	0	0	
Sayı Problemleri	5	3	0	60	
Aralık Kavramı ve Basit Eşitsizlikler	1	1	0	100	
Tek ve Çift Sayılar	1	0	1	0	
Mutlak Değerli Eşitsizlikler	1	0	1	0	
Birinci Dereceden Bir Bilinmeyenli Denklemler	1	0	0	0	
Birinci Dereceden İki Bilinmeyenli Denklemler	1	1	0	100	
Küme Problemleri	1	0	0	0	
Fonksiyon Grafikleri	1	0	0	0	
Koşullu Önerme ve İki Yönlü Koşullu Önerme	1	0	0	0	
Merkezi Eğilim ve Yayılım Ölçüleri	1	0	0	0	
Sayı Basamakları	1	0	0	0	
Çarpımlara Ayırma ve Özdeşlikler	1	0	1	0	
Rutin Olmayan Problemler	2	0	0	0	
Yaş Problemleri	1	1	0	100	
Temel Kavramlar ve Sayı Kümeleri	1	0	1	0	
Hareket Problemleri	2	1	0	50	

	Soru	Doğru	Yanlış	Boş	Net	Başarı
Fizik	7	0	0	7	0,00	% 0
Kimya	7	0	2	5	-0,50	% 0
Biyoloji	6	1	0	5	1,00	% 17
TYT Fen	20	1	2	17	0,50	% 3
Cevap Anahtarı	A BEDBADDEEBCCDADDCEB					
Cevaplarınız	d a D					

	S	D	Y	B	B%
Fizik	0	0	0	0	0
Fiziksel nicelikleri sınıflandırır.	1	0	0	0	
Yapışma (adezyon) ve birbirini tutma (kohezyon) olaylarını örneklerle açıklar.	2	0	0	0	
Konum, alınan yol, yer değiştirme, hız ve hız kavramlarını birbirleri ile ilişkilendirir.	1	0	0	0	
Elektrik Devreleri	1	0	0	0	
Isı, sıcaklık ve iç enerji kavramlarını açıklar.	1	0	0	0	
Aydınlanma	1	0	0	0	
Kimya	0	0	0	0	0
Kimya Uygulamalarında İş Sağlığı ve Güvenliği	1	0	1	0	
Elementlerin Sınıflandırılması	1	0	0	0	
Zayıf Etkileşimlerin Sınıflandırılması	1	0	0	0	
Mol Kavramı	1	0	0	0	
Çözeltilerde Derişim	1	0	0	0	
Asitler ve Bazlar	1	0	0	0	
Gıdalar	1	0	1	0	
Biyoloji	0	0	0	0	0
Karbohidratlar	1	0	0	0	
Küçük Moleküllerin Taşınması	1	0	0	0	
Hayvanlar	1	1	0	100	
Mayoz	1	0	0	0	
Cinsiyete Bağlı Kalıtım	1	0	0	0	
Ekosistemde Madde ve Enerji Akışı	1	0	0	0	



220,198 % 77,63

MANİSA / YUNUSEMRE
KEP AKADEMİ 12.EŞİT AĞIRLIK

12A - 12156
FADİME YANIK

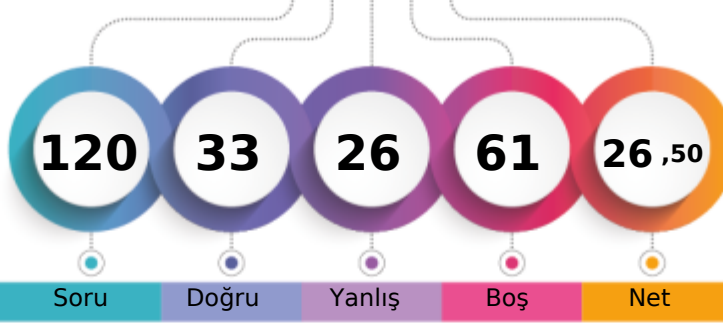

1. Öğrenci

Sizin yeriniz
(8886.)

Sonuncu Öğrenci

Soru Doğru Yanlış Boş Net

Şube Kurum İlçe İl Genel

Öğrenci Sıra No 25 81 536 784 8886 % 77,63

Sınava Katılan Öğrenci Sayısı 28 111 678 957 11446

	Soru	Doğru	Yanlış	Boş	Net	Başarı
TYT Türkçe	40	18	15	7	14,25	% 36
Cevap Anahtarı	B	CDBEDACCEBADD AEBDBCBDECEACDADAAC				
Cevaplarınız		bDBc cCC B caA BDBeBDDcCdaD E aAcabe AAd				

	S	D	Y	B%
Türkçe	0	0	0	0
Sözcükte Anlam	3	2	1	67
Metne Sözcük Yerleştirme	1	0	1	0
Cümleli Yorumlama ve Açıklama	2	2	0	100
Deyimler ve Atasözleri	1	0	1	0
Seş Bilgisi - Karma	1	0	0	0
Bitişik ve Ayrı Yazılan Kelimeler	1	0	1	0
Yazım Kuralları - Karma	1	1	0	100
Virgül	1	0	1	0
EKLER VE SÖZCÜK YAPISI	1	0	0	0
Noktalamla İşaretleri - Karma	1	1	0	100
Karma Dil Bilgisi	1	0	0	0
Paragrafı İkiye Ayırma	1	0	1	0
Paragrafa Özgü Soru Kökü	2	0	2	0
ANLATIM TEKNİKLERİ VE DÜŞÜNCEYİ GELİŞTİRME YOLLARI	1	1	0	100
İki Paragrafın Karşılaştırılması	2	1	0	50
Paragrafın Konusu	3	2	0	67
Paragrafa Yardımcı Düşünceler	4	2	2	50
Paragrafta Ana Düşünce (Ana Fikir)	2	0	1	0
Paragrafın Yorumlanması	4	2	2	50
Paragrafta Boş Bırakılan Yerleri Tamamlama	2	1	0	50
Paragrafta Anlatım Akışını Bozan Cümle	1	1	0	100
Diyalogta Boş Bırakılan Yerleri Tamamlama	1	0	1	0
Paragrafa Cümle Yerleştirme	1	1	0	100
Bir Paragrafa Bağlı Çoklu Sorular	6	1	4	17

	Soru	Doğru	Yanlış	Boş	Net	Başarı
Tarih-1	5	1	3	1	0,25	% 5
Coğrafya-1	5	3	1	1	2,75	% 55
Felsefe	5	2	0	3	2,00	% 40
Din Küll. ve Ahl. Bil.	5	3	1	1	2,75	% 55
Felsefe (Seçmeli)	5	0	0	5	0,00	% 0
TYT Sosyal	20	9	5	6	7,75	% 39
Cevap Anahtarı	B	DBEACABCCBACDBADBDADAAAA				
Cevaplarınız		cdÄba CCd CD dDAD				

	S	D	Y	B%
Tarih-1	0	0	0	0
İlk ve Orta Çağlarda İç Asya'daki Türk siyasi teşekküllerinin güç ve yönetim yapısını açıklar.	1	1	0	100
Uyguladığı uzun vadeli stratejinin Osmanlı Devleti'nin dünya gücü haline gelmesindeki rolünü analiz eder.	1	0	1	0
Osmanlı Devleti'nin siyasi varlığına yönelik iç ve dış tehditleri analiz eder.	1	0	0	0
Büyük Millet Meclisinin açılış sürecini ve sonrasında meydana gelen gelişmeleri kavrar.	1	0	1	0
Hukuk alanında meydana gelen gelişmelerin Türk toplumunda meydana getirdiği değişimleri kavrar.	1	0	1	0
Coğrafya-1	0	0	0	0
Doğa ve İnsan Etkileşimi	1	1	0	100
Dış Kuvvetler	1	0	1	0
Nüfus Piramitleri	1	1	0	100
Uluslararası Ulaşım Hatları	1	0	0	0
Afetlerin Dağılışı ve Afetlerden Korunma Yolları	1	1	0	100
Felsefe	0	0	0	0
MÖ 6. Yüzyıl - MS 2. Yüzyıl Felsefesinin Ayırıcı Nitelikleri	1	0	0	0
Felsefi Düşünce	2	0	0	0
15. Yüzyıl - 17. Yüzyıl Felsefesinin Ortaya Çıkışı	1	1	0	100
Siyaset Felsefesi	1	1	0	100
Din Küll. ve Ahl. Bil.	0	0	0	0
Gençlik ve Değerler	1	1	0	100
Ahlaki Tutum ve Davranışlar	2	2	0	100
İslam ve İbadet	1	0	0	0
İslam Düşüncesinde İtikadi, Siyasi ve Fikhi Yorumlar	1	0	1	0

	Soru	Doğru	Yanlış	Boş	Net	Başarı
Matematik-1	30	5	4	21	4,00	% 13
Geometri	10	0	0	10	0,00	% 0
TYT Matematik	40	5	4	31	4,00	% 10
Cevap Anahtarı	B	DAEBDAECCDEDBDECECECBCEBDDCBACECABBEBB				
Cevaplarınız		Ea b C d e DCB				

	S	D	Y	B%
Matematik-1	0	0	0	0
Rasyonel Sayılar	1	0	0	0
Ondalık Sayılar	1	0	0	0
Üslü İfadeler	1	0	0	0
Kökü İfadeler	1	0	0	0
Sayı Problemleri	5	1	1	20
Aralık Kavramı ve Basit Eşitsizlikler	1	0	1	0
Tek ve Çift Sayılar	1	0	0	0
Mutlak Değerli Eşitsizlikler	1	0	0	0
Birinci Dereceden Bir Bilinmeyenli Denklemler	1	1	0	100
Birinci Dereceden İki Bilinmeyenli Denklemler	1	0	0	0
Küme Problemleri	1	0	0	0
Fonksiyon Grafikleri	1	0	0	0
Koşullu Önerme ve İki Yönlü Koşullu Önerme	1	0	1	0
Merkezi Eğilim ve Yayılım Ölçüleri	1	0	0	0
Sayı Basamakları	1	0	0	0
Çarpımlara Ayırma ve Özdeşlikler	1	0	0	0
Rutin Olmayan Problemler	2	0	0	0
Yaş Problemleri	1	1	0	100
Temel Kavramlar ve Sayı Kümeleri	1	0	0	0
Hareket Problemleri	2	0	1	0

	Soru	Doğru	Yanlış	Boş	Net	Başarı
Fizik	7	0	1	6	-0,25	% 0
Kimya	7	1	1	5	0,75	% 11
Biyoloji	6	0	0	6	0,00	% 0
TYT Fen	20	1	2	17	0,50	% 3
Cevap Anahtarı	B	DBADDEBBBCCDEEDCEBDA				
Cevaplarınız		e d E				

	S	D	Y	B%
Fizik	0	0	0	0
Fiziksel nicelikleri sınıflandırır.	1	0	1	0
Yapışma (adezyon) ve birbirini tutma (kohezyon) olaylarını örneklerle açıklar.	2	0	0	0
Konum, alınan yol, yer değiştirme, hız ve hız kavramlarını birbirleri ile ilişkilendirir.	1	0	0	0
Elektrik Devreleri	1	0	0	0
Isı, sıcaklık ve iç enerji kavramlarını açıklar.	1	0	0	0
Aydınlanma	1	0	0	0
Kimya	0	0	0	0
Kimya Uygulamalarında İş Sağlığı ve Güvenliği	1	1	0	100
Elementlerin Sınıflandırılması	1	0	0	0
Zayıf Etkileşimlerin Sınıflandırılması	1	0	0	0
Mol Kavramı	1	0	0	0
Çözeltilerde Derişim	1	0	0	0
Asitler ve Bazlar	1	0	1	0
Gıdalar	1	0	0	0
Biyoloji	0	0	0	0
Karbohidratlar	1	0	0	0
Küçük Moleküllerin Taşınması	1	0	0	0
Hayvanlar	1	0	0	0
Mayoz	1	0	0	0
Cinsiyete Bağlı Kalıtım	1	0	0	0
Ekosistemde Madde ve Enerji Akışı	1	0	0	0



321,943 % 26,70

MANİSA / YUNUSEMRE
KEP AKADEMİ 12.EŞİT AĞIRLIK

12A - 94386
HAMZA SAMET TURAN

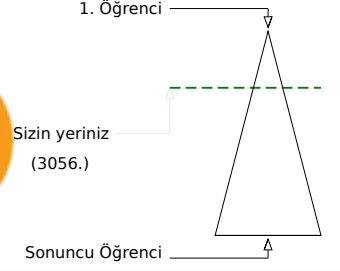
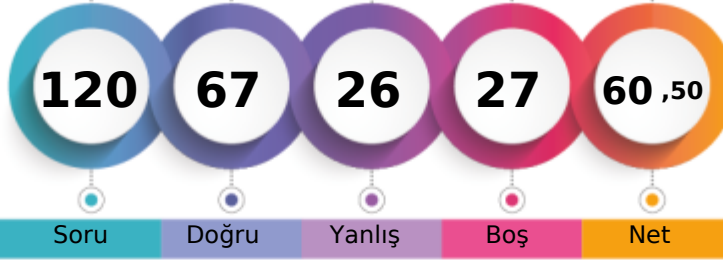

Soru Doğru Yanlış Boş Net

	Şube	Kurum	İlçe	İl	Genel
Öğrenci Sıra No	2	11	152	282	3056 % 26,70
Sınava Katılan Öğrenci Sayısı	28	111	678	957	11446

	Soru	Doğru	Yanlış	Boş	Net	Başarı
TYT Türkçe	40	25	13	2	21,75	% 54
Cevap Anahtarı	B	CDBEDACCEBADD AEBDBCEBDDE CABDCECAACDADAAC				
Cevaplarınız		baBdcccEeB DbAdBDBbBDDEcDcDCECaAcCbADA C				

	S	D	Y	B	B%
Türkçe	0	0	0	0	0
Sözcükte Anlam	3	1	2	33	
Metne Sözcük Yerleştirme	1	0	1	0	
Cümleli Yorumlama ve Açıklama	2	1	1	50	
Deyimler ve Atasözleri	1	0	1	0	
Seş Bilgisi - Karma	1	0	1	0	
Bitişik ve Ayrı Yazılan Kelimeler	1	0	1	0	
Yazım Kuralları - Karma	1	0	0	0	
Virgül	1	1	0	100	
EKLER VE SÖZCÜK YAPISI	1	1	0	100	
Noktalamla İşaretleri - Karma	1	1	0	100	
Karma Dil Bilgisi	1	0	0	0	
Paragrafı İkiye Ayırma	1	1	0	100	
Paragrafa Özgü Soru Kökü	2	1	1	50	
ANLATIM TEKNİKLERİ VE DÜŞÜNCEYİ GELİŞTİRME YOLLARI	1	1	0	100	
İki Paragrafın Karşılaştırılması	2	1	1	50	
Paragrafın Konusu	3	3	0	100	
Paragrafa Yardımcı Düşünceler	4	3	1	75	
Paragrafa Ana Düşünce (Ana Fikir)	2	1	1	50	
Paragrafın Yorumlanması	4	3	1	75	
Paragrafta Boş Bırakılan Yerleri Tamamlama	2	2	0	100	
Paragrafta Anlatım Akışını Bozan Cümle	1	1	0	100	
Diyalogta Boş Bırakılan Yerleri Tamamlama	1	0	1	0	
Paragrafa Cümle Yerleştirme	1	1	0	100	
Bir Paragrafa Bağlı Çoklu Sorular	6	4	2	67	

	Soru	Doğru	Yanlış	Boş	Net	Başarı
Tarih-1	5	5	0	0	5,00	% 100
Coğrafya-1	5	3	2	0	2,50	% 50
Felsefe	5	4	0	1	4,00	% 80
Din Küll. ve Ahl. Bil.	5	5	0	0	5,00	% 100
Felsefe (Seçmeli)	5	0	0	5	0,00	% 0
TYT Sosyal	20	17	2	1	16,50	% 83
Cevap Anahtarı	B	DBEACABCCABCD B ADBDADDAAAAA				
Cevaplarınız		DBEACAaACA CDBADBDAD				

	S	D	Y	B	B%
Tarih-1	0	0	0	0	0
İlk ve Orta Çağlarda İç Asya'daki Türk siyasi teşekküllerinin güç ve yönetim yapısını açıklar.	1	1	0	100	
Uyguladığı uzun vadeli stratejinin Osmanlı Devleti'nin dünya gücü haline gelmesindeki rolünü analiz eder.	1	1	0	100	
Osmanlı Devleti'nin siyasi varlığına yönelik iç ve dış tehditleri analiz eder.	1	1	0	100	
Büyük Millet Meclisinin açılış sürecini ve sonrasında meydana gelen gelişmeleri kavrar.	1	1	0	100	
Hukuk alanında meydana gelen gelişmelerin Türk toplumunda meydana getirdiği değişimleri kavrar.	1	1	0	100	
Coğrafya-1	0	0	0	0	0
Doğa ve İnsan Etkileşimi	1	1	0	100	
Dış Kuvvetler	1	1	0	100	
Nüfus Piramitleri	1	1	0	100	
Uluslararası Ulaşım Hatları	1	0	1	0	
Afetlerin Dağılışı ve Afetlerden Korunma Yolları	1	0	1	0	
Felsefe	0	0	0	0	0
MÖ 6. Yüzyıl - MS 2. Yüzyıl Felsefesinin Ayrıcı Nitelikleri	1	1	0	100	
Felsefi Düşünce	2	1	0	50	
15. Yüzyıl - 17. Yüzyıl Felsefesinin Ortaya Çıkışı	1	1	0	100	
Siyaset Felsefesi	1	1	0	100	
Din Küll. ve Ahl. Bil.	0	0	0	0	0
Gençlik ve Değerler	1	1	0	100	
Ahlaki Tutum ve Davranışlar	2	2	0	100	
İslam ve İbadet	1	1	0	100	
İslam Düşüncesinde İtikadi, Siyasi ve Fikhi Yorumlar	1	1	0	100	

	Soru	Doğru	Yanlış	Boş	Net	Başarı
Matematik-1	30	20	4	6	19,00	% 63
Geometri	10	2	1	7	1,75	% 18
TYT Matematik	40	22	5	13	20,75	% 52
Cevap Anahtarı	B	DAEBDAECCDEDBDECECECBCEBDDCBACECABBEBB				
Cevaplarınız		DAEB eECC EDBDb CcdECBCE B C B C C d				

	S	D	Y	B	B%
Matematik-1	0	0	0	0	0
Rasyonel Sayılar	1	1	0	100	
Ondalık Sayılar	1	1	0	100	
Üslü İfadeler	1	1	0	100	
Köklü İfadeler	1	1	0	100	
Sayı Problemleri	5	3	0	60	
Aralık Kavramı ve Basit Eşitsizlikler	1	1	0	100	
Tek ve Çift Sayılar	1	0	0	0	
Mutlak Değerli Eşitsizlikler	1	0	1	0	
Birinci Dereceden Bir Bilinmeyenli Denklemler	1	0	0	0	
Birinci Dereceden İki Bilinmeyenli Denklemler	1	1	0	100	
Küme Problemleri	1	1	0	100	
Fonksiyon Grafikleri	1	0	0	0	
Koşullu Önerme ve İki Yönlü Koşullu Önerme	1	1	0	100	
Merkezi Eğilim ve Yayılım Ölçüleri	1	1	0	100	
Sayı Basamakları	1	1	0	100	
Çarpımlara Ayırma ve Özdeşlikler	1	1	0	100	
Rutin Olmayan Problemler	2	1	1	50	
Yaş Problemleri	1	1	0	100	
Temel Kavramlar ve Sayı Kümeleri	1	0	1	0	
Hareket Problemleri	2	1	1	50	

	Soru	Doğru	Yanlış	Boş	Net	Başarı
Fizik	7	1	3	3	0,25	% 4
Kimya	7	0	2	5	-0,50	% 0
Biyoloji	6	2	1	3	1,75	% 29
TYT Fen	20	3	6	11	1,50	% 8
Cevap Anahtarı	B	DBADDEBBBCCDEEDCEBDA				
Cevaplarınız		c eEe ad Dd B				

	S	D	Y	B	B%
Fizik	0	0	0	0	0
Fiziksel nicelikleri sınıflandırır.	1	0	1	0	
Yapışma (adezyon) ve birbirini tutma (kohezyon) olaylarını örneklerle açıklar.	2	1	0	50	
Konum, alınan yol, yer değiştirme, hız ve hız kavramlarını birbirleri ile ilişkilendirir.	1	0	0	0	
Elektrik Devreleri	1	0	1	0	
Isı, sıcaklık ve iç enerji kavramlarını açıklar.	1	0	0	0	
Aydınlanma	1	0	1	0	
Kimya	0	0	0	0	0
Kimya Uygulamalarında İş Sağlığı ve Güvenliği	1	0	1	0	
Elementlerin Sınıflandırılması	1	0	0	0	
Zayıf Etkileşimlerin Sınıflandırılması	1	0	0	0	
Mol Kavramı	1	0	0	0	
Çözeltelerde Derişim	1	0	0	0	
Asitler ve Bazlar	1	0	0	0	
Gıdalar	1	0	1	0	
Biyoloji	0	0	0	0	0
Karbohidratlar	1	0	0	0	
Küçük Moleküllerin Taşınması	1	0	0	0	
Hayvanlar	1	1	0	100	
Mayoz	1	0	1	0	
Cinsiyete Bağlı Kalıtım	1	0	0	0	
Ekosistemde Madde ve Enerji Akışı	1	1	0	100	

MANİSA / YUNUSEMRE
KEP AKADEMİ 12.EŞİT AĞIRLIK

12A - 12355
HATİCE BUŞE SEMİZ

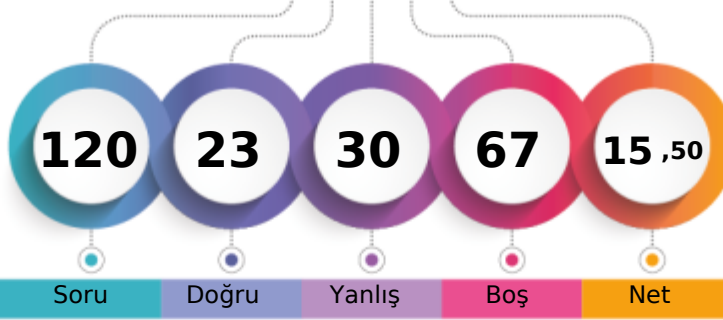

1. Öğrenci

Sizin yeriniz
(10486.)

Sonuncu Öğrenci

Soru

Doğru

Yanlış

Boş

Net

Şube

Kurum

İlçe

İl

Genel

Öğrenci Sıra No

26

103

628

898

10486 % 91,61

Sınava Katılan Öğrenci Sayısı

28

111

678

957

11446

	Soru	Doğru	Yanlış	Boş	Net	Başarı
TYT Türkçe	40	16	17	7	11,75	% 29
Cevap Anahtarı	B	CDBEDACCEBADD AEBDBCBDEECABDCCECDAAACDADAAC				
Cevaplarınız		CDB cCC a caedB BDeEddecBECDCcCDbeAbC				

	S	D	Y	B%
Türkçe	0	0	0	0
Sözcükte Anlam	3	2	1	67
Metne Sözcük Yerleştirme	1	1	0	100
Cümleli Yorumlama ve Açıklama	2	2	0	100
Deyimler ve Atasözleri	1	0	0	0
Seş Bilgisi - Karma	1	0	0	0
Bitişik ve Ayrı Yazılan Kelimeler	1	0	1	0
Yazım Kuralları - Karma	1	0	1	0
Virgül	1	1	0	100
EKLER VE SÖZCÜK YAPISI	1	0	0	0
Noktalama İşaretleri - Karma	1	0	1	0
Karma Dil Bilgisi	1	0	0	0
Paragrafı İkiye Ayırma	1	0	1	0
Paragrafa Özgü Soru Kökü	2	1	1	50
ANLATIM TEKNİKLERİ VE DÜŞÜNCEYİ GELİŞTİRME YOLLARI	1	0	1	0
İki Paragrafın Karşılaştırılması	2	0	1	0
Paragrafın Konusu	3	1	2	33
Paragrafa Yardımcı Düşünceler	4	2	1	50
Paragrafa Ana Düşünce (Ana Fikir)	2	1	0	50
Paragrafın Yorumlanması	4	2	2	50
Paragrafta Boş Bırakılan Yerleri Tamamlama	2	1	1	50
Paragrafta Anlatım Akışını Bozan Cümle	1	0	1	0
Diyalogta Boş Bırakılan Yerleri Tamamlama	1	0	1	0
Paragrafa Cümle Yerleştirme	1	0	1	0
Bir Paragrafa Bağlı Çoklu Sorular	6	3	3	50

	Soru	Doğru	Yanlış	Boş	Net	Başarı
Tarih-1	5	2	3	0	1,25	% 25
Coğrafya-1	5	2	2	1	1,50	% 30
Felsefe	5	0	0	5	0,00	% 0
Din Kül. ve Ahl. Bil.	5	0	0	5	0,00	% 0
Felsefe (Seçmeli)	5	0	0	5	0,00	% 0
TYT Sosyal	20	4	5	11	2,75	% 14
Cevap Anahtarı	B	DBEACABCCABCD B ADBDADDAAAA				
Cevaplarınız		bBecbd bCA				

	S	D	Y	B%
Tarih-1	0	0	0	0
İlk ve Orta Çağlarda İç Asya'daki Türk siyasi teşekküllerinin güç ve yönetim yapısını açıklar.	1	0	1	0
Uyguladığı uzun vadeli stratejinin Osmanlı Devleti'nin dünya gücü haline gelmesindeki rolünü analiz eder.	1	0	1	0
Osmanlı Devleti'nin siyasi varlığına yönelik iç ve dış tehditleri analiz eder.	1	0	1	0
Büyük Millet Meclisinin açılış sürecini ve sonrasında meydana gelen gelişmeleri kavrar.	1	1	0	100
Hukuk alanında meydana gelen gelişmelerin Türk toplumunda meydana getirdiği değişimleri kavrar.	1	1	0	100
Coğrafya-1	0	0	0	0
Doğa ve İnsan Etkileşimi	1	1	0	100
Dış Kuvvetler	1	1	0	100
Nüfus Piramitleri	1	0	1	0
Uluslararası Ulaşım Hatları	1	0	0	0
Afetlerin Dağılışı ve Afetlerden Korunma Yolları	1	0	1	0
Felsefe	0	0	0	0
MÖ 6. Yüzyıl - MS 2. Yüzyıl Felsefesinin Ayırıcı Nitelikleri	1	0	0	0
Felsefi Düşünce	2	0	0	0
15. Yüzyıl - 17. Yüzyıl Felsefesinin Ortaya Çıkışı	1	0	0	0
Siyaset Felsefesi	1	0	0	0
Din Kül. ve Ahl. Bil.	0	0	0	0
Gençlik ve Değerler	1	0	0	0
Ahlaki Tutum ve Davranışlar	2	0	0	0
İslam ve İbadet	1	0	0	0
İslam Düşüncesinde İtikadi, Siyasi ve Fikhi Yorumlar	1	0	0	0

	Soru	Doğru	Yanlış	Boş	Net	Başarı
Matematik-1	30	2	8	20	0,00	% 0
Geometri	10	1	0	9	1,00	% 10
TYT Matematik	40	3	8	29	1,00	% 3
Cevap Anahtarı	B	DAEBDAECCDEDBDECECECBEBDDCBACECABBEBB				
Cevaplarınız		d ceB b eb Cb a C				

	S	D	Y	B%
Matematik-1	0	0	0	0
Rasyonel Sayılar	1	0	0	0
Ondalık Sayılar	1	1	0	100
Üslü İfadeler	1	0	0	0
Köklü İfadeler	1	0	0	0
Sayı Problemleri	5	0	1	0
Aralık Kavramı ve Basit Eşitsizlikler	1	0	0	0
Tek ve Çift Sayılar	1	0	1	0
Mutlak Değerli Eşitsizlikler	1	0	1	0
Birinci Dereceden Bir Bilinmeyenli Denklemler	1	0	1	0
Birinci Dereceden İki Bilinmeyenli Denklemler	1	0	0	0
Küme Problemleri	1	0	0	0
Fonksiyon Grafikleri	1	0	1	0
Koşullu Önerme ve İki Yönlü Koşullu Önerme	1	0	0	0
Merkezi Eğilim ve Yayılım Ölçüleri	1	0	0	0
Sayı Basamakları	1	0	0	0
Çarpımlara Ayırma ve Özdeşlikler	1	0	1	0
Rutin Olmayan Problemler	2	0	1	0
Yaş Problemleri	1	1	0	100
Temel Kavramlar ve Sayı Kümeleri	1	0	1	0
Hareket Problemleri	2	0	0	0

	Soru	Doğru	Yanlış	Boş	Net	Başarı
TYT Fen	20	0	0	20	0,00	% 0
Cevap Anahtarı	B	DBADDEBBCCDEEDCEBDA				
Cevaplarınız						

	S	D	Y	B%
Fizik	0	0	0	0
Fiziksel nicelikleri sınıflandırır.	1	0	0	0
Yapışma (adezyon) ve birbirini tutma (kohezyon) olaylarını örneklerle açıklar.	2	0	0	0
Konum, alınan yol, yer değiştirme, hız ve hız kavramlarını birbirleri ile ilişkilendirir.	1	0	0	0
Elektrik Devreleri	1	0	0	0
Isı, sıcaklık ve iç enerji kavramlarını açıklar.	1	0	0	0
Aydınlanma	1	0	0	0
Kimya	0	0	0	0
Kimya Uygulamalarında İş Sağlığı ve Güvenliği	1	0	0	0
Elementlerin Sınıflandırılması	1	0	0	0
Zayıf Etkileşimlerin Sınıflandırılması	1	0	0	0
Mol Kavramı	1	0	0	0
Çözeltilerde Derişim	1	0	0	0
Asitler ve Bazlar	1	0	0	0
Gıdalar	1	0	0	0
Biyoloji	0	0	0	0
Karbohidratlar	1	0	0	0
Küçük Moleküllerin Taşınması	1	0	0	0
Hayvanlar	1	0	0	0
Mayoz	1	0	0	0
Cinsiyete Bağlı Kalıtım	1	0	0	0
Ekosistemde Madde ve Enerji Akışı	1	0	0	0

MANİSA / YUNUSEMRE
KEP AKADEMİ 12.EŞİT AĞIRLIK

12A - 12344
İBRAHİM ENE SDOĞAN

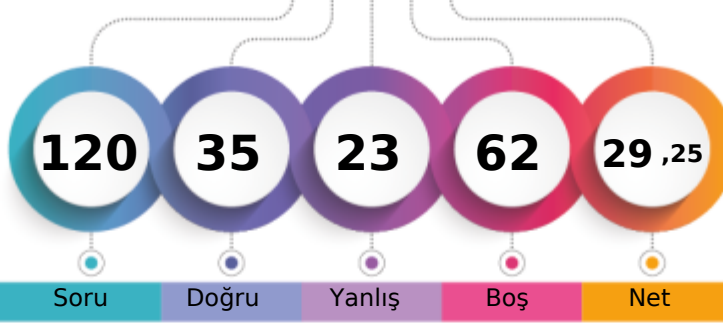

1. Öğrenci

Sizin yeriniz
(8363.)

Sonuncu Öğrenci

Soru

Doğru

Yanlış

Boş

Net

Şube

Kurum

İlçe

İl

Genel

Öğrenci Sıra No

22

71

502

740

8363 % 73,06

Sınava Katılan Öğrenci Sayısı

28

111

678

957

11446

	Soru	Doğru	Yanlış	Boş	Net	Başarı
TYT Türkçe	40	20	13	7	16,75	% 42
Cevap Anahtarı	B	CDBEDACCEBADDAAEBDBCBDEECABDCECDAAACDADAAC				
Cevaplarınız	CDB	Ce	B	cb	EBDBeBDBDeBAbCbECCeAeBeeA	C

	S	D	Y	B%
Türkçe	0	0	0	0
Sözcükte Anlam	3	2	1	67
Metne Sözcük Yerleştirme	1	1	0	100
Cümleyi Yorumlama ve Açıklama	2	2	0	100
Deyimler ve Atasözleri	1	0	0	0
Seş Bilgisi - Karma	1	0	0	0
Bitişik ve Ayrı Yazılan Kelimeler	1	0	0	0
Yazım Kuralları - Karma	1	0	0	0
Virgül	1	1	0	100
EKLER VE SÖZCÜK YAPISI	1	0	0	0
Noktalamla İşaretleri - Karma	1	1	0	100
Karma Dil Bilgisi	1	0	0	0
Paragrafı İkiye Ayırma	1	0	1	0
Paragrafa Özgü Soru Kökü	2	1	1	50
ANLATIM TEKNİKLERİ VE DÜŞÜNCEYİ GELİŞTİRME YOLLARI	1	0	0	0
İki Paragrafın Karşılaştırılması	2	2	0	100
Paragrafın Konusu	3	1	2	33
Paragrafa Yardımcı Düşünceler	4	3	1	75
Paragrafa Ana Düşünce (Ana Fikir)	2	1	1	50
Paragrafın Yorumlanması	4	2	2	50
Paragrafta Boş Bırakılan Yerleri Tamamlama	2	1	1	50
Paragrafta Anlatım Akışını Bozan Cümle	1	0	1	0
Diyalogta Boş Bırakılan Yerleri Tamamlama	1	1	0	100
Paragrafa Cümle Yerleştirme	1	0	1	0
Bir Paragrafa Bağlı Çoklu Sorular	6	2	4	33

	Soru	Doğru	Yanlış	Boş	Net	Başarı
Tarih-1	5	3	2	0	2,50	% 50
Coğrafya-1	5	3	2	0	2,50	% 50
Felsefe	5	3	2	0	2,50	% 50
Din Kül. ve Ahl. Bil.	5	4	1	0	3,75	% 75
Felsefe (Seçmeli)	5	0	0	5	0,00	% 0
TYT Sosyal	20	13	7	0	11,25	% 56
Cevap Anahtarı	B	DBEACABCCBACDBADBDADDAAAA				
Cevaplarınız	De	Ee	CABA	Cde	CDBe	DBDAe

	S	D	Y	B%
Tarih-1	0	0	0	0
İlk ve Orta Çağlarda İç Asya'daki Türk siyasi teşekküllerinin güç ve yönetim yapısını açıklar.	1	0	1	0
Uyguladığı uzun vadeli stratejinin Osmanlı Devleti'nin dünya gücü haline gelmesindeki rolünü analiz eder.	1	1	0	100
Osmanlı Devleti'nin siyasi varlığına yönelik iç ve dış tehditleri analiz eder.	1	1	0	100
Büyük Millet Meclisinin açılış sürecini ve sonrasında meydana gelen gelişmeleri kavrar.	1	0	1	0
Hukuk alanında meydana gelen gelişmelerin Türk toplumunda meydana getirdiği değişimleri kavrar.	1	1	0	100
Coğrafya-1	0	0	0	0
Doğa ve İnsan Etkileşimi	1	1	0	100
Dış Kuvvetler	1	0	1	0
Nüfus Piramitleri	1	1	0	100
Uluslararası Ulaşım Hatları	1	1	0	100
Afetlerin Dağılışı ve Afetlerden Korunma Yolları	1	0	1	0
Felsefe	0	0	0	0
MÖ 6. Yüzyıl - MS 2. Yüzyıl Felsefesinin Ayırıcı Nitelikleri	1	0	1	0
Felsefi Düşünce	2	1	1	50
15. Yüzyıl - 17. Yüzyıl Felsefesinin Ortaya Çıkışı	1	1	0	100
Siyaset Felsefesi	1	1	0	100
Din Kül. ve Ahl. Bil.	0	0	0	0
Gençlik ve Değerler	1	0	1	0
Ahlaki Tutum ve Davranışlar	2	2	0	100
İslam ve İbadet	1	1	0	100
İslam Düşüncesinde İtikadi, Siyasi ve Fikhi Yorumlar	1	1	0	100

	Soru	Doğru	Yanlış	Boş	Net	Başarı
Matematik-1	30	1	0	29	1,00	% 3
Geometri	10	0	0	10	0,00	% 0
TYT Matematik	40	1	0	39	1,00	% 3
Cevap Anahtarı	B	DAEBDAECCDEDBDECECECBCEBBDDBBACECABBEBB				
Cevaplarınız	B					

	S	D	Y	B%
Matematik-1	0	0	0	0
Rasyonel Sayılar	1	0	0	0
Ondalık Sayılar	1	0	0	0
Üslü İfadeler	1	0	0	0
Köklü İfadeler	1	0	0	0
Sayı Problemleri	5	0	0	0
Aralık Kavramı ve Basit Eşitsizlikler	1	1	0	100
Tek ve Çift Sayılar	1	0	0	0
Mutlak Değerli Eşitsizlikler	1	0	0	0
Birinci Dereceden Bir Bilinmeyenli Denklemler	1	0	0	0
Birinci Dereceden İki Bilinmeyenli Denklemler	1	0	0	0
Küme Problemleri	1	0	0	0
Fonksiyon Grafikleri	1	0	0	0
Koşullu Önerme ve İki Yönlü Koşullu Önerme	1	0	0	0
Merkezi Eğilim ve Yayılım Ölçüleri	1	0	0	0
Sayı Basamakları	1	0	0	0
Çarpımlara Ayırma ve Özdeşlikler	1	0	0	0
Rutin Olmayan Problemler	2	0	0	0
Yaş Problemleri	1	0	0	0
Temel Kavramlar ve Sayı Kümeleri	1	0	0	0
Hareket Problemleri	2	0	0	0

	Soru	Doğru	Yanlış	Boş	Net	Başarı
Fizik	7	1	0	6	1,00	% 14
Kimya	7	0	2	5	-0,50	% 0
Biyoloji	6	0	1	5	-0,25	% 0
TYT Fen	20	1	3	16	0,25	% 1
Cevap Anahtarı	B	DBADDEBBBCCDEEDCEBDA				
Cevaplarınız	E	a	d	e		

	S	D	Y	B%
Fizik	0	0	0	0
Fiziksel nicelikleri sınıflandırır.	1	0	0	0
Yapışma (adezyon) ve birbirini tutma (kohezyon) olaylarını örneklerle açıklar.	2	1	0	50
Konum, alınan yol, yer değiştirme, hız ve hız kavramlarını birbirleri ile ilişkilendirir.	1	0	0	0
Elektrik Devreleri	1	0	0	0
Isı, sıcaklık ve iç enerji kavramlarını açıklar.	1	0	0	0
Aydınlanma	1	0	0	0
Kimya	0	0	0	0
Kimya Uygulamalarında İş Sağlığı ve Güvenliği	1	0	1	0
Elementlerin Sınıflandırılması	1	0	0	0
Zayıf Etkileşimlerin Sınıflandırılması	1	0	0	0
Mol Kavramı	1	0	0	0
Çözeltilerde Derişim	1	0	0	0
Asitler ve Bazlar	1	0	1	0
Gıdalar	1	0	0	0
Biyoloji	0	0	0	0
Karbohidratlar	1	0	0	0
Küçük Moleküllerin Taşınması	1	0	0	0
Hayvanlar	1	0	1	0
Mayoz	1	0	0	0
Cinsiyete Bağlı Kalıtım	1	0	0	0
Ekosistemde Madde ve Enerji Akışı	1	0	0	0

MANİSA / YUNUSEMRE
KEP AKADEMİ 12.EŞİT AĞIRLIK

12A - 12359
NERMİN TAŞ CI

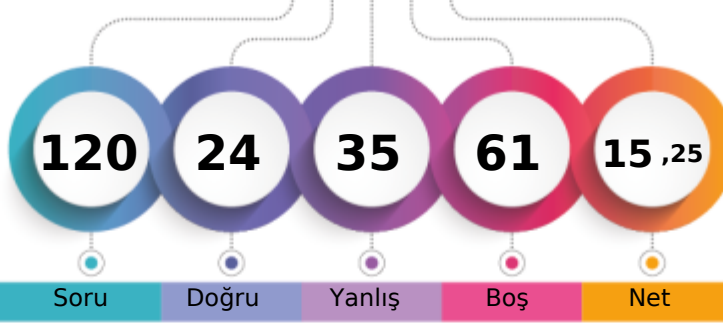

1. Öğrenci

Sizin yeriniz
(10512.)

Sonuncu Öğrenci

Soru

Doğru

Yanlış

Boş

Net

Şube

Kurum

İlçe

İl

Genel

Öğrenci Sıra No

27

104

630

900

10512 % 91,84

Sınava Katılan Öğrenci Sayısı

28

111

678

957

11446

	Soru	Doğru	Yanlış	Boş	Net	Başarı
TYT Türkçe	40	17	22	1	11,50	% 29
Cevap Anahtarı	B	CDBEDACCEBADD AEBDBCEBDECEBDCDAACDADAAC				
Cevaplarınız		CcBEDACcEB caAddDBeBDcDbbecCaCaebcAdbba				

	S	D	Y	B%
Türkçe	0	0	0	0
Sözcükte Anlam	3	1	2	33
Metne Sözcük Yerleştirme	1	1	0	100
Cümleli Yorumlama ve Açıklama	2	1	1	50
Deyimler ve Atasözleri	1	1	0	100
Seş Bilgisi - Karma	1	1	0	100
Bitişik ve Ayrı Yazılan Kelimeler	1	1	0	100
Yazım Kuralları - Karma	1	0	1	0
Virgül	1	0	1	0
EKLER VE SÖZCÜK YAPISI	1	1	0	100
Noktalama İşaretleri - Karma	1	1	0	100
Karma Dil Bilgisi	1	0	0	0
Paragrafı İkiye Ayırma	1	0	1	0
Paragrafa Özgü Soru Kökü	2	0	2	0
ANLATIM TEKNİKLERİ VE DÜŞÜNCEYİ GELİŞTİRME YOLLARI	1	1	0	100
İki Paragrafın Karşılaştırılması	2	1	1	50
Paragrafın Konusu	3	1	2	33
Paragrafa Yardımcı Düşünceler	4	1	3	25
Paragrafa Ana Düşünce (Ana Fikir)	2	1	1	50
Paragrafın Yorumlanması	4	2	2	50
Paragrafta Boş Bırakılan Yerleri Tamamlama	2	2	0	100
Paragrafta Anlatım Akışını Bozan Cümle	1	0	1	0
Diyalogta Boş Bırakılan Yerleri Tamamlama	1	0	1	0
Paragrafa Cümle Yerleştirme	1	0	1	0
Bir Paragrafa Bağlı Çoklu Sorular	6	2	4	33

	Soru	Doğru	Yanlış	Boş	Net	Başarı
Tarih-1	5	2	2	1	1,50	% 30
Coğrafya-1	5	1	2	2	0,50	% 10
Felsefe	5	0	2	3	-0,50	% 0
Din Kül. ve Ahl. Bil.	5	2	1	2	1,75	% 35
Felsefe (Seçmeli)	5	0	0	5	0,00	% 0
TYT Sosyal	20	5	7	8	3,25	% 16
Cevap Anahtarı	B	DBEACABCCBACDBADBDADDAAAA				
Cevaplarınız		DdEd A ee e a DeD				

	S	D	Y	B%
Tarih-1	0	0	0	0
İlk ve Orta Çağlarda İç Asya'daki Türk siyasi teşekküllerinin güç ve yönetim yapısını açıklar.	1	0	1	0
Uyguladığı uzun vadeli stratejinin Osmanlı Devleti'nin dünya gücü haline gelmesindeki rolünü analiz eder.	1	0	0	0
Osmanlı Devleti'nin siyasi varlığına yönelik iç ve dış tehditleri analiz eder.	1	1	0	100
Büyük Millet Meclisinin açılış sürecini ve sonrasında meydana gelen gelişmeleri kavrar.	1	0	1	0
Hukuk alanında meydana gelen gelişmelerin Türk toplumunda meydana getirdiği değişimleri kavrar.	1	1	0	100
Coğrafya-1	0	0	0	0
Doğa ve İnsan Etkileşimi	1	0	1	0
Dış Kuvvetler	1	0	0	0
Nüfus Piramitleri	1	1	0	100
Uluslararası Ulaşım Hatları	1	0	0	0
Afetlerin Dağılışı ve Afetlerden Korunma Yolları	1	0	1	0
Felsefe	0	0	0	0
MÖ 6. Yüzyıl - MS 2. Yüzyıl Felsefesinin Ayırıcı Nitelikleri	1	0	0	0
Felsefi Düşünce	2	0	1	0
15. Yüzyıl - 17. Yüzyıl Felsefesinin Ortaya Çıkışı	1	0	0	0
Siyaset Felsefesi	1	0	1	0
Din Kül. ve Ahl. Bil.	0	0	0	0
Gençlik ve Değerler	1	1	0	100
Ahlaki Tutum ve Davranışlar	2	1	1	50
İslam ve İbadet	1	0	0	0
İslam Düşüncesinde İtikadi, Siyasi ve Fikhi Yorumlar	1	0	0	0

	Soru	Doğru	Yanlış	Boş	Net	Başarı
Matematik-1	30	0	2	28	-0,50	% 0
Geometri	10	0	0	10	0,00	% 0
TYT Matematik	40	0	2	38	-0,50	% 0
Cevap Anahtarı	B	DAEBDAECCDEDBDECECECBEBBDCBBACECABBEBB				
Cevaplarınız		c c				

	S	D	Y	B%
Matematik-1	0	0	0	0
Rasyonel Sayılar	1	0	0	0
Ondalık Sayılar	1	0	0	0
Üslü İfadeler	1	0	0	0
Köklü İfadeler	1	0	0	0
Sayı Problemleri	5	0	0	0
Aralık Kavramı ve Basit Eşitsizlikler	1	0	0	0
Tek ve Çift Sayılar	1	0	1	0
Mutlak Değerli Eşitsizlikler	1	0	0	0
Birinci Dereceden Bir Bilinmeyenli Denklemler	1	0	0	0
Birinci Dereceden İki Bilinmeyenli Denklemler	1	0	0	0
Küme Problemleri	1	0	0	0
Fonksiyon Grafikleri	1	0	0	0
Koşullu Önerme ve İki Yönlü Koşullu Önerme	1	0	1	0
Merkezi Eğilim ve Yayılım Ölçüleri	1	0	0	0
Sayı Basamakları	1	0	0	0
Çarpımlara Ayırma ve Özdeşlikler	1	0	0	0
Rutin Olmayan Problemler	2	0	0	0
Yaş Problemleri	1	0	0	0
Temel Kavramlar ve Sayı Kümeleri	1	0	0	0
Hareket Problemleri	2	0	0	0

	Soru	Doğru	Yanlış	Boş	Net	Başarı
Fizik	7	1	3	3	0,25	% 4
Kimya	7	1	1	5	0,75	% 11
Biyoloji	6	0	0	6	0,00	% 0
TYT Fen	20	2	4	14	1,00	% 5
Cevap Anahtarı	B	DBADDEBBBCCDEEDCEBDA				
Cevaplarınız		a ebB eE				

	S	D	Y	B%
Fizik	0	0	0	0
Fiziksel nicelikleri sınıflandırır.	1	1	0	100
Yapışma (adezyon) ve birbirini tutma (kohezyon) olaylarını örneklerle açıklar.	2	0	1	0
Konum, alınan yol, yer değiştirme, hız ve hız kavramlarını birbirleri ile ilişkilendirir.	1	0	1	0
Elektrik Devreleri	1	0	0	0
Isı, sıcaklık ve iç enerji kavramlarını açıklar.	1	0	0	0
Aydınlanma	1	0	1	0
Kimya	0	0	0	0
Kimya Uygulamalarında İş Sağlığı ve Güvenliği	1	1	0	100
Elementlerin Sınıflandırılması	1	0	0	0
Zayıf Etkileşimlerin Sınıflandırılması	1	0	0	0
Mol Kavramı	1	0	0	0
Çözeltilerde Derişim	1	0	0	0
Asitler ve Bazlar	1	0	0	0
Gıdalar	1	0	1	0
Biyoloji	0	0	0	0
Karbohidratlar	1	0	0	0
Küçük Moleküllerin Taşınması	1	0	0	0
Hayvanlar	1	0	0	0
Mayoz	1	0	0	0
Cinsiyete Bağlı Kalıtım	1	0	0	0
Ekosistemde Madde ve Enerji Akışı	1	0	0	0

MANİSA / YUNUSEMRE
KEP AKADEMİ 12.EŞİT AĞIRLIK

12A - 12108
SARENUR KATLANÇ

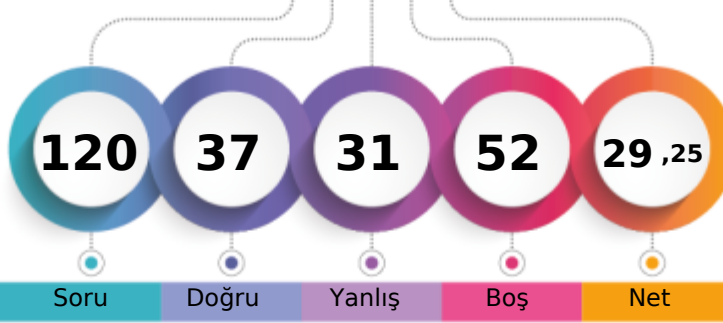

1. Öğrenci

Sizin yeriniz
(8336.)

Sonuncu Öğrenci

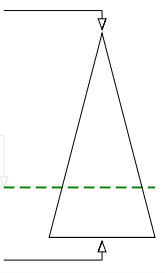

Soru

Doğru

Yanlış

Boş

Net

Şube

Kurum

İlçe

İl

Genel

Öğrenci Sıra No

21

70

501

738

8336 % 72,83

Sınava Katılan Öğrenci Sayısı

28

111

678

957

11446

		Soru	Doğru	Yanlış	Boş	Net	Başarı
TYT Türkçe		40	18	17	5	13,75	% 34
Cevap Anahtarı	B	CDBEDACCEBADDAAEBDBCBDECECDAACDADAAC					
Cevaplarınız		beBE ACe B cDAaBDbDcEbddecCECDeAace bc					

	S	D	Y	B%
Türkçe	0	0	0	0
Sözcükte Anlam	3	2	1	67
Metne Sözcük Yerleştirme	1	0	1	0
Cümleli Yorumlama ve Açıklama	2	1	1	50
Deyimler ve Atasözleri	1	1	0	100
Seş Bilgisi - Karma	1	0	0	0
Bitişik ve Ayrı Yazılan Kelimeler	1	1	0	100
Yazım Kuralları - Karma	1	0	1	0
Virgül	1	0	0	0
EKLER VE SÖZCÜK YAPISI	1	0	0	0
Noktalamla İşaretleri - Karma	1	1	0	100
Karma Dil Bilgisi	1	0	0	0
Paragrafı İkiye Ayırma	1	0	1	0
Paragrafa Özgü Soru Kökü	2	2	0	100
ANLATIM TEKNİKLERİ VE DÜŞÜNCEYİ GELİŞTİRME YOLLARI	1	1	0	100
İki Paragrafın Karşılaştırılması	2	1	1	50
Paragrafın Konusu	3	1	1	33
Paragrafa Yardımcı Düşünceler	4	2	2	50
Paragrafa Ana Düşünce (Ana Fikir)	2	1	1	50
Paragrafın Yorumlanması	4	2	2	50
Paragrafta Boş Bırakılan Yerleri Tamamlama	2	2	0	100
Paragrafta Anlatım Akışını Bozan Cümle	1	0	1	0
Diyalogta Boş Bırakılan Yerleri Tamamlama	1	0	1	0
Paragrafa Cümle Yerleştirme	1	0	1	0
Bir Paragrafa Bağlı Çoklu Sorular	6	1	4	17

	Soru	Doğru	Yanlış	Boş	Net	Başarı
Tarih-1	5	5	0	0	5,00	% 100
Coğrafya-1	5	3	1	1	2,75	% 55
Felsefe	5	2	1	2	1,75	% 35
Din Kül. ve Ahl. Bil.	5	4	1	0	3,75	% 75
Felsefe (Seçmeli)	5	0	0	5	0,00	% 0
TYT Sosyal	20	14	3	3	13,25	% 66
Cevap Anahtarı	B	DBEACABCCABCDABDBDADAAAA				
Cevaplarınız		DBEACA CCd C BeabDAD				

	S	D	Y	B%
Tarih-1	0	0	0	0
İlk ve Orta Çağlarda İç Asya'daki Türk siyasi teşekküllerinin güç ve yönetim yapısını açıklar.	1	1	0	100
Uyguladığı uzun vadeli stratejinin Osmanlı Devleti'nin dünya gücü haline gelmesindeki rolünü analiz eder.	1	1	0	100
Osmanlı Devleti'nin siyasi varlığına yönelik iç ve dış tehditleri analiz eder.	1	1	0	100
Büyük Millet Meclisinin açılış sürecini ve sonrasında meydana gelen gelişmeleri kavrar.	1	1	0	100
Hukuk alanında meydana gelen gelişmelerin Türk toplumunda meydana getirdiği değişimleri kavrar.	1	1	0	100
Coğrafya-1	0	0	0	0
Doğa ve İnsan Etkileşimi	1	1	0	100
Dış Kuvvetler	1	0	1	0
Nüfus Piramitleri	1	1	0	100
Uluslararası Ulaşım Hatları	1	0	0	0
Afetlerin Dağılışı ve Afetlerden Korunma Yolları	1	1	0	100
Felsefe	0	0	0	0
MÖ 6. Yüzyıl - MS 2. Yüzyıl Felsefesinin Ayırıcı Nitelikleri	1	0	1	0
Felsefi Düşünce	2	1	0	50
15. Yüzyıl - 17. Yüzyıl Felsefesinin Ortaya Çıkışı	1	1	0	100
Siyaset Felsefesi	1	0	0	0
Din Kül. ve Ahl. Bil.	0	0	0	0
Gençlik ve Değerler	1	1	0	100
Ahlaki Tutum ve Davranışlar	2	2	0	100
İslam ve İbadet	1	0	1	0
İslam Düşüncesinde İtikadi, Siyasi ve Fikhi Yorumlar	1	1	0	100

		Soru	Doğru	Yanlış	Boş	Net	Başarı
Matematik-1		30	2	6	22	0,50	% 2
Geometri		10	0	0	10	0,00	% 0
TYT Matematik		40	2	6	32	0,50	% 1
Cevap Anahtarı	B	DAEBDAECCDEDBDECECECBCEBDDCBACECABBEBB					
Cevaplarınız		c D b E c aa e					

	S	D	Y	B%
Matematik-1	0	0	0	0
Rasyonel Sayılar	1	0	1	0
Ondalık Sayılar	1	0	0	0
Üslü İfadeler	1	0	0	0
Kökü İfadeler	1	0	1	0
Sayı Problemleri	5	0	1	0
Aralık Kavramı ve Basit Eşitsizlikler	1	0	0	0
Tek ve Çift Sayılar	1	1	0	100
Mutlak Değerli Eşitsizlikler	1	0	0	0
Birinci Dereceden Bir Bilinmeyenli Denklemler	1	0	0	0
Birinci Dereceden İki Bilinmeyenli Denklemler	1	0	0	0
Küme Problemleri	1	0	0	0
Fonksiyon Grafikleri	1	0	0	0
Koşullu Önerme ve İki Yönlü Koşullu Önerme	1	1	0	100
Merkezi Eğilim ve Yayılım Ölçüleri	1	0	0	0
Sayı Basamakları	1	0	0	0
Çarpımlara Ayırma ve Özdeşlikler	1	0	1	0
Rutin Olmayan Problemler	2	0	0	0
Yaş Problemleri	1	0	1	0
Temel Kavramlar ve Sayı Kümeleri	1	0	1	0
Hareket Problemleri	2	0	0	0

		Soru	Doğru	Yanlış	Boş	Net	Başarı
Fizik		7	1	2	4	0,50	% 7
Kimya		7	1	0	6	1,00	% 14
Biyoloji		6	1	3	2	0,25	% 4
TYT Fen		20	3	5	12	1,75	% 9
Cevap Anahtarı	B	DBADDEBBBCCDEEDCEBDA					
Cevaplarınız		e c B E Da de					

	S	D	Y	B%
Fizik	0	0	0	0
Fiziksel nicelikleri sınıflandırır.	1	1	0	100
Yapışma (adezyon) ve birbirini tutma (kohezyon) olaylarını örneklerle açıklar.	2	0	0	0
Konum, alınan yol, yer değiştirme, hız ve hız kavramlarını birbirleri ile ilişkilendirir.	1	0	1	0
Elektrik Devreleri	1	0	0	0
Isı, sıcaklık ve iç enerji kavramlarını açıklar.	1	0	1	0
Aydınlanma	1	0	0	0
Kimya	0	0	0	0
Kimya Uygulamalarında İş Sağlığı ve Güvenliği	1	1	0	100
Elementlerin Sınıflandırılması	1	0	0	0
Zayıf Etkileşimlerin Sınıflandırılması	1	0	0	0
Mol Kavramı	1	0	0	0
Çözeltilerde Derişim	1	0	0	0
Asitler ve Bazlar	1	0	0	0
Gıdalar	1	0	0	0
Biyoloji	0	0	0	0
Karbohidratlar	1	0	0	0
Küçük Moleküllerin Taşınması	1	0	1	0
Hayvanlar	1	1	0	100
Mayoz	1	0	1	0
Cinsiyete Bağlı Kalıtım	1	0	0	0
Ekosistemde Madde ve Enerji Akışı	1	0	1	0

MANİSA / YUNUSEMRE
KEP AKADEMİ 12.EŞİT AĞIRLIK

12A - 12361
SEZEN GÖKÇE FİDAN

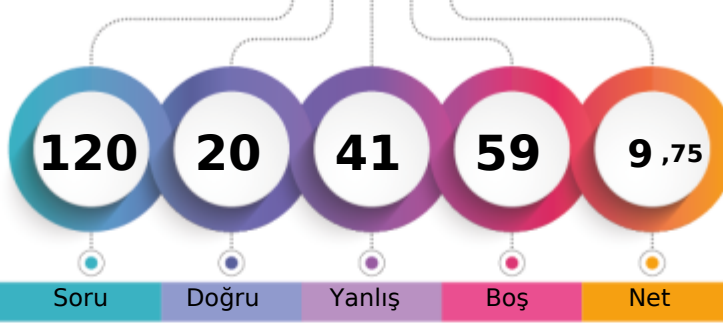

1. Öğrenci

Sizin yeriniz
(10944.)

Sonuncu Öğrenci

Soru

Doğru

Yanlış

Boş

Net

Şube

Kurum

İlçe

İl

Genel

Öğrenci Sıra No

28

110

654

930

10944 % 95,61

Sınava Katılan Öğrenci Sayısı

28

111

678

957

11446

	Soru	Doğru	Yanlış	Boş	Net	Başarı
TYT Türkçe	40	13	21	6	7,75	% 19
Cevap Anahtarı	B	CDBEDACCEBADD AEBDBCBDEECABDCECAACDADAAC				
Cevaplarınız		aaBc bCa B ca deDBacDDEadcbecDCdAd A Ade				

	S	D	Y	B%
Türkçe	0	0	0	0
Sözcükte Anlam	3	2	1	67
Metne Sözcük Yerleştirme	1	0	1	0
Cümleli Yorumlama ve Açıklama	2	1	1	50
Deyimler ve Atasözleri	1	0	1	0
Seş Bilgisi - Karma	1	0	0	0
Bitişik ve Ayrı Yazılan Kelimeler	1	0	1	0
Yazım Kuralları - Karma	1	0	1	0
Virgül	1	0	1	0
EKLER VE SÖZCÜK YAPISI	1	0	0	0
Noktalamla İşaretleri - Karma	1	1	0	100
Karma Dil Bilgisi	1	0	0	0
Paragrafı İkiye Ayırma	1	0	1	0
Paragrafa Özgü Soru Kökü	2	1	1	50
ANLATIM TEKNİKLERİ VE DÜŞÜNCEYİ GELİŞTİRME YOLLARI	1	0	0	0
İki Paragrafın Karşılaştırılması	2	1	1	50
Paragrafın Konusu	3	0	2	0
Paragrafa Yardımcı Düşünceler	4	1	2	25
Paragrafa Ana Düşünce (Ana Fikir)	2	1	1	50
Paragrafın Yorumlanması	4	3	1	75
Paragrafta Boş Bırakılan Yerleri Tamamlama	2	1	1	50
Paragrafta Anlatım Akışını Bozan Cümle	1	0	1	0
Diyalogta Boş Bırakılan Yerleri Tamamlama	1	0	1	0
Paragrafa Cümle Yerleştirme	1	0	1	0
Bir Paragrafa Bağlı Çoklu Sorular	6	3	1	50

	Soru	Doğru	Yanlış	Boş	Net	Başarı
Tarih-1	5	3	0	2	3,00	% 60
Coğrafya-1	5	0	5	0	-1,25	% 0
Felsefe	5	0	4	1	-1,00	% 0
Din Kül. ve Ahl. Bil.	5	2	3	0	1,25	% 25
Felsefe (Seçmeli)	5	0	0	5	0,00	% 0
TYT Sosyal	20	5	12	3	2,00	% 10
Cevap Anahtarı	B	DBEACABCCABCDABDBDADDAAAA				
Cevaplarınız		DBE cceebedcc aeDAb				

	S	D	Y	B%
Tarih-1	0	0	0	0
İlk ve Orta Çağlarda İç Asya'daki Türk siyasi teşekküllerinin güç ve yönetim yapısını açıklar.	1	0	0	0
Uyguladığı uzun vadeli stratejinin Osmanlı Devleti'nin dünya gücü haline gelmesindeki rolünü analiz eder.	1	0	0	0
Osmanlı Devleti'nin siyasi varlığına yönelik iç ve dış tehditleri analiz eder.	1	1	0	100
Büyük Millet Meclisinin açılış sürecini ve sonrasında meydana gelen gelişmeleri kavrar.	1	1	0	100
Hukuk alanında meydana gelen gelişmelerin Türk toplumunda meydana getirdiği değişimleri kavrar.	1	1	0	100
Coğrafya-1	0	0	0	0
Doğa ve İnsan Etkileşimi	1	0	1	0
Dış Kuvvetler	1	0	1	0
Nüfus Piramitleri	1	0	1	0
Uluslararası Ulaşım Hatları	1	0	1	0
Afetlerin Dağılışı ve Afetlerden Korunma Yolları	1	0	1	0
Felsefe	0	0	0	0
MÖ 6. Yüzyıl - MS 2. Yüzyıl Felsefesinin Ayrıcı Nitelikleri	1	0	0	0
Felsefi Düşünce	2	0	2	0
15. Yüzyıl - 17. Yüzyıl Felsefesinin Ortaya Çıkışı	1	0	1	0
Siyaset Felsefesi	1	0	1	0
Din Kül. ve Ahl. Bil.	0	0	0	0
Gençlik ve Değerler	1	0	1	0
Ahlaki Tutum ve Davranışlar	2	2	0	100
İslam ve İbadet	1	0	1	0
İslam Düşüncesinde İtikadi, Siyasi ve Fikhi Yorumlar	1	0	1	0

	Soru	Doğru	Yanlış	Boş	Net	Başarı
Matematik-1	30	1	4	25	0,00	% 0
Geometri	10	0	1	9	-0,25	% 0
TYT Matematik	40	1	5	34	-0,25	% 0
Cevap Anahtarı	B	DAEBDAECCDEDBDECECECBEBDDCBACECABBEBB				
Cevaplarınız		cc d C e a				

	S	D	Y	B%
Matematik-1	0	0	0	0
Rasyonel Sayılar	1	0	0	0
Ondalık Sayılar	1	0	0	0
Üslü İfadeler	1	0	0	0
Kökü İfadeler	1	0	0	0
Sayı Problemleri	5	0	0	0
Aralık Kavramı ve Basit Eşitsizlikler	1	0	0	0
Tek ve Çift Sayılar	1	0	0	0
Mutlak Değerli Eşitsizlikler	1	0	0	0
Birinci Dereceden Bir Bilinmeyenli Denklemler	1	0	0	0
Birinci Dereceden İki Bilinmeyenli Denklemler	1	0	1	0
Küme Problemleri	1	0	0	0
Fonksiyon Grafikleri	1	0	1	0
Koşullu Önerme ve İki Yönlü Koşullu Önerme	1	0	1	0
Merkezi Eğilim ve Yayılım Ölçüleri	1	0	0	0
Sayı Basamakları	1	0	0	0
Çarpımlara Ayırma ve Özdeşlikler	1	0	0	0
Rutin Olmayan Problemler	2	0	0	0
Yaş Problemleri	1	0	0	0
Temel Kavramlar ve Sayı Kümeleri	1	0	0	0
Hareket Problemleri	2	0	1	0

	Soru	Doğru	Yanlış	Boş	Net	Başarı
Fizik	7	0	1	6	-0,25	% 0
Kimya	7	1	1	5	0,75	% 11
Biyoloji	6	0	1	5	-0,25	% 0
TYT Fen	20	1	3	16	0,25	% 1
Cevap Anahtarı	B	DBADDEBBBCCDEEDCEBDA				
Cevaplarınız		a bE e				

	S	D	Y	B%
Fizik	0	0	0	0
Fiziksel nicelikleri sınıflandırır.	1	0	0	0
Yapışma (adezyon) ve birbirini tutma (kohezyon) olaylarını örneklerle açıklar.	2	0	0	0
Konum, alınan yol, yer değiştirme, hız ve hız kavramlarını birbirleri ile ilişkilendirir.	1	0	1	0
Elektrik Devreleri	1	0	0	0
Isı, sıcaklık ve iç enerji kavramlarını açıklar.	1	0	0	0
Aydınlanma	1	0	0	0
Kimya	0	0	0	0
Kimya Uygulamalarında İş Sağlığı ve Güvenliği	1	1	0	100
Elementlerin Sınıflandırılması	1	0	0	0
Zayıf Etkileşimlerin Sınıflandırılması	1	0	0	0
Mol Kavramı	1	0	0	0
Çözeltilerde Derişim	1	0	0	0
Asitler ve Bazlar	1	0	0	0
Gıdalar	1	0	1	0
Biyoloji	0	0	0	0
Karbohidratlar	1	0	0	0
Küçük Moleküllerin Taşınması	1	0	0	0
Hayvanlar	1	0	0	0
Mayoz	1	0	0	0
Cinsiyete Bağlı Kalıtım	1	0	0	0
Ekosistemde Madde ve Enerji Akışı	1	0	1	0

MANİSA / YUNUSEMRE
KEP AKADEMİ 12.EŞİT AĞIRLIK

12A - 0
TAHA DÖNMEZ

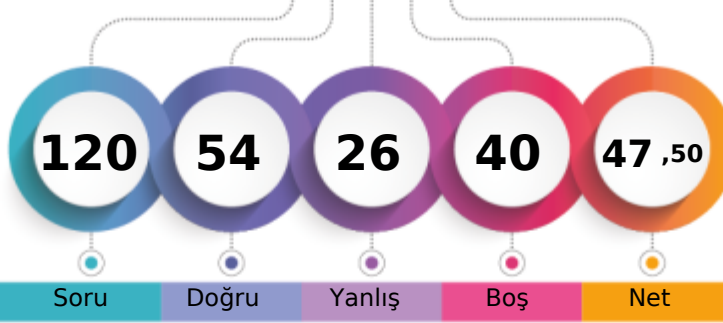

1. Öğrenci

Sizin yeriniz
(5099.)

Sonuncu Öğrenci

Soru

Doğru

Yanlış

Boş

Net

Şube

Kurum

İlçe

İl

Genel

Öğrenci Sıra No

6

27

264

440

5099

% 44,55

Sınava Katılan Öğrenci Sayısı

28

111

678

957

11446

	Soru	Doğru	Yanlış	Boş	Net	Başarı
TYT Türkçe	40	28	10	2	25,50	% 64
Cevap Anahtarı	B	CDBEDACCEBADDAAEBDBCBDEECABDCECAACDADAAC				
Cevaplarınız		CaBE cCCEB cDAcBDBCBDDEabecaECDAACDeDAAC				

	S	D	Y	B%
Türkçe	0	0	0	0
Sözcükte Anlam	3	3	0	100
Metne Sözcük Yerleştirme	1	1	0	100
Cümleli Yorumlama ve Açıklama	2	1	1	50
Deyimler ve Atasözleri	1	1	0	100
Seş Bilgisi - Karma	1	0	0	0
Bitişik ve Ayrı Yazılan Kelimeler	1	0	1	0
Yazım Kuralları - Karma	1	1	0	100
Virgül	1	1	0	100
EKLER VE SÖZCÜK YAPISI	1	1	0	100
Noktalama İşaretleri - Karma	1	1	0	100
Karma Dil Bilgisi	1	0	0	0
Paragrafı İkiye Ayırma	1	0	1	0
Paragrafa Özgü Soru Kökü	2	2	0	100
ANLATIM TEKNİKLERİ VE DÜŞÜNCEYİ GELİŞTİRME YOLLARI	1	1	0	100
İki Paragrafın Karşılaştırılması	2	1	1	50
Paragrafın Konusu	3	3	0	100
Paragrafa Yardımcı Düşünceler	4	3	1	75
Paragrafa Ana Düşünce (Ana Fikir)	2	2	0	100
Paragrafın Yorumlanması	4	3	1	75
Paragrafta Boş Bırakılan Yerleri Tamamlama	2	1	1	50
Paragrafta Anlatım Akışını Bozan Cümle	1	0	1	0
Diyalogta Boş Bırakılan Yerleri Tamamlama	1	0	1	0
Paragrafa Cümle Yerleştirme	1	0	1	0
Bir Paragrafa Bağlı Çoklu Sorular	6	5	1	83

	Soru	Doğru	Yanlış	Boş	Net	Başarı
Tarih-1	5	2	3	0	1,25	% 25
Coğrafya-1	5	3	1	1	2,75	% 55
Felsefe	5	4	1	0	3,75	% 75
Din Küll. ve Ahl. Bil.	5	4	1	0	3,75	% 75
Felsefe (Seçmeli)	5	0	0	5	0,00	% 0
TYT Sosyal	20	13	6	1	11,50	% 58
Cevap Anahtarı	B	DBEACABCCBACDBADBDDADAAAA				
Cevaplarınız		bedACA CCeECDBAaBDAD				

	S	D	Y	B%
Tarih-1	0	0	0	0
İlk ve Orta Çağlarda İç Asya'daki Türk siyasi teşekküllerinin güç ve yönetim yapısını açıklar.	1	1	0	100
Uyguladığı uzun vadeli stratejinin Osmanlı Devleti'nin dünya gücü haline gelmesindeki rolünü analiz eder.	1	1	0	100
Osmanlı Devleti'nin siyasi varlığına yönelik iç ve dış tehditleri analiz eder.	1	0	1	0
Büyük Millet Meclisinin açılış sürecini ve sonrasında meydana gelen gelişmeleri kavrar.	1	0	1	0
Hukuk alanında meydana gelen gelişmelerin Türk toplumunda meydana getirdiği değişimleri kavrar.	1	0	1	0
Coğrafya-1	0	0	0	0
Doğa ve İnsan Etkileşimi	1	1	0	100
Dış Kuvvetler	1	0	1	0
Nüfus Piramitleri	1	1	0	100
Uluslararası Ulaşım Hatları	1	0	0	0
Afetlerin Dağılışı ve Afetlerden Korunma Yolları	1	1	0	100
Felsefe	0	0	0	0
MÖ 6. Yüzyıl - MS 2. Yüzyıl Felsefesinin Ayrıcı Nitelikleri	1	1	0	100
Felsefi Düşünce	2	1	1	50
15. Yüzyıl - 17. Yüzyıl Felsefesinin Ortaya Çıkışı	1	1	0	100
Siyaset Felsefesi	1	1	0	100
Din Küll. ve Ahl. Bil.	0	0	0	0
Gençlik ve Değerler	1	1	0	100
Ahlaki Tutum ve Davranışlar	2	2	0	100
İslam ve İbadet	1	0	1	0
İslam Düşüncesinde İtikadi, Siyasi ve Fikhi Yorumlar	1	1	0	100

	Soru	Doğru	Yanlış	Boş	Net	Başarı
Matematik-1	30	7	4	19	6,00	% 20
Geometri	10	0	0	10	0,00	% 0
TYT Matematik	40	7	4	29	6,00	% 15
Cevap Anahtarı	B	DAEBDAECCDEDBDECECECBCEBDDCBACECABBEBB				
Cevaplarınız		b EBa c D Cc E B B				

	S	D	Y	B%
Matematik-1	0	0	0	0
Rasyonel Sayılar	1	0	0	0
Ondalık Sayılar	1	0	1	0
Üslü İfadeler	1	0	1	0
Köklü İfadeler	1	0	0	0
Sayı Problemleri	5	1	0	20
Aralık Kavramı ve Basit Eşitsizlikler	1	1	0	100
Tek ve Çift Sayılar	1	0	1	0
Mutlak Değerli Eşitsizlikler	1	0	0	0
Birinci Dereceden Bir Bilinmeyenli Denklemler	1	1	0	100
Birinci Dereceden İki Bilinmeyenli Denklemler	1	0	0	0
Küme Problemleri	1	0	0	0
Fonksiyon Grafikleri	1	0	0	0
Koşullu Önerme ve İki Yönlü Koşullu Önerme	1	0	0	0
Merkezi Eğilim ve Yayılım Ölçüleri	1	0	0	0
Sayı Basamakları	1	0	0	0
Çarpımlara Ayırma ve Özdeşlikler	1	1	0	100
Rutin Olmayan Problemler	2	0	0	0
Yaş Problemleri	1	1	0	100
Temel Kavramlar ve Sayı Kümeleri	1	0	1	0
Hareket Problemleri	2	0	0	0

	Soru	Doğru	Yanlış	Boş	Net	Başarı
Fizik	7	3	2	2	2,50	% 36
Kimya	7	2	4	1	1,00	% 14
Biyoloji	6	1	0	5	1,00	% 17
TYT Fen	20	6	6	8	4,50	% 23
Cevap Anahtarı	B	DBADDEBBBCCDEEDCEBDA				
Cevaplarınız		D d bEBc CCada E				

	S	D	Y	B%
Fizik	0	0	0	0
Fiziksel nicelikleri sınıflandırır.	1	1	0	100
Yapışma (adezyon) ve birbirini tutma (kohezyon) olaylarını örneklerle açıklar.	2	2	0	100
Konum, alınan yol, yer değiştirme, hız ve hız kavramlarını birbirleri ile ilişkilendirir.	1	0	0	0
Elektrik Devreleri	1	0	1	0
Isı, sıcaklık ve iç enerji kavramlarını açıklar.	1	0	0	0
Aydınlanma	1	0	1	0
Kimya	0	0	0	0
Kimya Uygulamalarında İş Sağlığı ve Güvenliği	1	0	1	0
Elementlerin Sınıflandırılması	1	0	1	0
Zayıf Etkileşimlerin Sınıflandırılması	1	0	1	0
Mol Kavramı	1	0	0	0
Çözeltilerde Derişim	1	1	0	100
Asitler ve Bazlar	1	1	0	100
Gıdalar	1	0	1	0
Biyoloji	0	0	0	0
Karbohidratlar	1	0	0	0
Küçük Moleküllerin Taşınması	1	0	0	0
Hayvanlar	1	0	0	0
Mayoz	1	0	0	0
Cinsiyete Bağlı Kalıtım	1	1	0	100
Ekosistemde Madde ve Enerji Akışı	1	0	0	0

MANİSA / YUNUSEMRE
KEP AKADEMİ 12.EŞİT AĞIRLIK

12A - 12349
TALHA KARAKOÇ

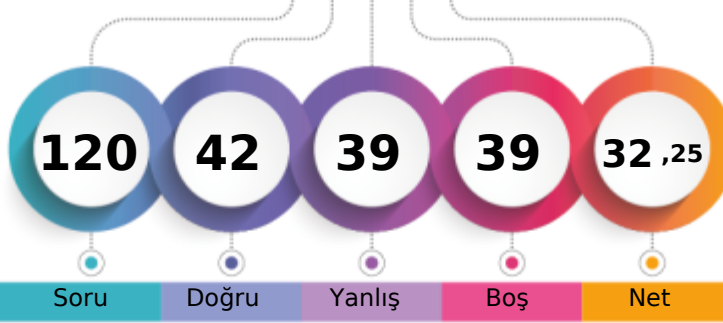

1. Öğrenci

Sizin yeriniz
(7752.)

Sonuncu Öğrenci

Soru Doğru Yanlış Boş Net

Şube Kurum İlçe İl Genel

Öğrenci Sıra No 18 62 451 674 7752 % 67,73

Sınava Katılan Öğrenci Sayısı 28 111 678 957 11446

	Soru	Doğru	Yanlış	Boş	Net	Başarı
TYT Türkçe	40	21	17	2	16,75	% 42
Cevap Anahtarı	A CCCDBEDAACEBADDAAEBDBCBDDCECABDCECDAAACDADA					
Cevaplarınız	CCCDBeBdbdcBeDaAdBbBeBDDEddB CECAeCee b					

	S	D	Y	B%
Türkçe	0	0	0	0
Sözcükte Anlam	3	2	1	67
Metne Sözcük Yerleştirme	1	1	0	100
Cümleli Yorumlama ve Açıklama	2	2	0	100
Deyimler ve Atasözleri	1	1	0	100
Seş Bilgisi - Karma	1	0	1	0
Bitişik ve Ayrı Yazılan Kelimeler	1	0	1	0
Yazım Kuralları - Karma	1	0	1	0
Virgül	1	0	1	0
EKLER VE SÖZCÜK YAPISI	1	0	1	0
Noktalama İşaretleri - Karma	1	1	0	100
Karma Dil Bilgisi	1	0	1	0
Paragrafı İkiye Ayırma	1	1	0	100
Paragrafa Özgü Soru Kökü	2	1	1	50
ANLATIM TEKNİKLERİ VE DÜŞÜNCEYİ GELİŞTİRME YOLLARI	1	1	0	100
İki Paragrafın Karşılaştırılması	2	1	1	50
Paragrafın Konusu	3	2	0	67
Paragrafa Yardımcı Düşünceler	4	2	2	50
Paragrafta Ana Düşünce (Ana Fikir)	2	1	1	50
Paragrafın Yorumlanması	4	2	2	50
Paragrafta Boş Bırakılan Yerleri Tamamlama	2	2	0	100
Paragrafta Anlatım Akışını Bozan Cümle	1	0	1	0
Diyalogta Boş Bırakılan Yerleri Tamamlama	1	0	1	0
Paragrafa Cümle Yerleştirme	1	0	0	0
Bir Paragrafa Bağlı Çoklu Sorular	6	1	4	17

	Soru	Doğru	Yanlış	Boş	Net	Başarı
Tarih-1	5	3	2	0	2,50	% 50
Coğrafya-1	5	4	1	0	3,75	% 75
Felsefe	5	2	3	0	1,25	% 25
Din Kül. ve Ahl. Bil.	5	3	2	0	2,50	% 50
Felsefe (Seçmeli)	5	0	0	5	0,00	% 0
TYT Sosyal	20	12	8	0	10,00	% 50
Cevap Anahtarı	A ACDBECAABCABBCCDDADBDAAADAA					
Cevaplarınız	dCcBECbACeBaCeeAeBD					

	S	D	Y	B%
Tarih-1	0	0	0	0
İlk ve Orta Çağlarda İç Asya'daki Türk siyasi teşekküllerinin güç ve yönetim yapısını açıklar.	1	0	1	0
Uyguladığı uzun vadeli stratejinin Osmanlı Devleti'nin dünya gücü haline gelmesindeki rolünü analiz eder.	1	1	0	100
Osmanlı Devleti'nin siyasi varlığına yönelik iç ve dış tehditleri analiz eder.	1	0	1	0
Büyük Millet Meclisinin açılış sürecini ve sonrasında meydana gelen gelişmeleri kavrar.	1	1	0	100
Hukuk alanında meydana gelen gelişmelerin Türk toplumunda meydana getirdiği değişimleri kavrar.	1	1	0	100
Coğrafya-1	0	0	0	0
Doğa ve İnsan Etkileşimi	1	1	0	100
Dış Kuvvetler	1	0	1	0
Nüfus Piramitleri	1	1	0	100
Uluslararası Ulaşım Hatları	1	1	0	100
Afetlerin Dağılışı ve Afetlerden Korunma Yolları	1	1	0	100
Felsefe	0	0	0	0
MÖ 6. Yüzyıl - MS 2. Yüzyıl Felsefesinin Ayrıcı Nitelikleri	1	0	1	0
Felsefi Düşünce	2	1	1	50
15. Yüzyıl - 17. Yüzyıl Felsefesinin Ortaya Çıkışı	1	1	0	100
Siyaset Felsefesi	1	0	1	0
Din Kül. ve Ahl. Bil.	0	0	0	0
Gençlik ve Değerler	1	0	1	0
Ahlaki Tutum ve Davranışlar	2	2	0	100
İslam ve İbadet	1	0	1	0
İslam Düşüncesinde İtikadi, Siyasi ve Fikhi Yorumlar	1	1	0	100

	Soru	Doğru	Yanlış	Boş	Net	Başarı
Matematik-1	30	7	8	15	5,00	% 17
Geometri	10	0	0	10	0,00	% 0
TYT Matematik	40	7	8	25	5,00	% 13
Cevap Anahtarı	A CEDAEBDABBCEDEBDECECECEBCEBBDDCBACECABBE					
Cevaplarınız	ba BBecDd C ccBDC					

	S	D	Y	B%
Matematik-1	0	0	0	0
Rasyonel Sayılar	1	0	1	0
Ondalık Sayılar	1	0	1	0
Üslü İfadeler	1	0	0	0
Köklü İfadeler	1	0	0	0
Sayı Problemleri	5	0	2	0
Aralık Kavramı ve Basit Eşitsizlikler	1	0	0	0
Tek ve Çift Sayılar	1	0	0	0
Mutlak Değerli Eşitsizlikler	1	0	0	0
Birinci Dereceden Bir Bilinmeyenli Denklemler	1	1	0	100
Birinci Dereceden İki Bilinmeyenli Denklemler	1	1	0	100
Küme Problemleri	1	0	1	0
Fonksiyon Grafikleri	1	0	1	0
Koşullu Önerme ve İki Yönlü Koşullu Önerme	1	0	1	0
Merkezi Eğilim ve Yayılım Ölçüleri	1	1	0	100
Sayı Basamakları	1	0	1	0
Çarpımlara Ayırma ve Özdeşlikler	1	0	0	0
Rutin Olmayan Problemler	2	0	0	0
Yaş Problemleri	1	1	0	100
Temel Kavramlar ve Sayı Kümeleri	1	0	0	0
Hareket Problemleri	2	0	0	0

	Soru	Doğru	Yanlış	Boş	Net	Başarı
Fizik	7	0	2	5	-0,50	% 0
Kimya	7	1	2	4	0,50	% 7
Biyoloji	6	1	2	3	0,50	% 8
TYT Fen	20	2	6	12	0,50	% 3
Cevap Anahtarı	A BEDBADDEEBCCDADDCEB					
Cevaplarınız	ed E aa daB					

	S	D	Y	B%
Fizik	0	0	0	0
Fiziksel nicelikleri sınıflandırır.	1	0	1	0
Yapışma (adezyon) ve birbirini tutma (kohezyon) olaylarını örneklerle açıklar.	2	0	1	0
Konum, alınan yol, yer değiştirme, hız ve hız kavramlarını birbirleri ile ilişkilendirir.	1	0	0	0
Elektrik Devreleri	1	0	0	0
Isı, sıcaklık ve iç enerji kavramlarını açıklar.	1	0	0	0
Aydınlanma	1	0	0	0
Kimya	0	0	0	0
Kimya Uygulamalarında İş Sağlığı ve Güvenliği	1	1	0	100
Elementlerin Sınıflandırılması	1	0	0	0
Zayıf Etkileşimlerin Sınıflandırılması	1	0	0	0
Mol Kavramı	1	0	0	0
Çözeltilerde Derişim	1	0	0	0
Asitler ve Bazlar	1	0	1	0
Gıdalar	1	0	1	0
Biyoloji	0	0	0	0
Karbohidratlar	1	0	0	0
Küçük Moleküllerin Taşınması	1	0	0	0
Hayvanlar	1	0	0	0
Mayoz	1	0	1	0
Cinsiyete Bağlı Kalıtım	1	0	1	0
Ekosistemde Madde ve Enerji Akışı	1	1	0	100



227,345 % 73,55

MANİSA / YUNUSEMRE
KEP AKADEMİ 12.EŞİT AĞIRLIK

12A - 12369
UMUT CAN SARIALTUN

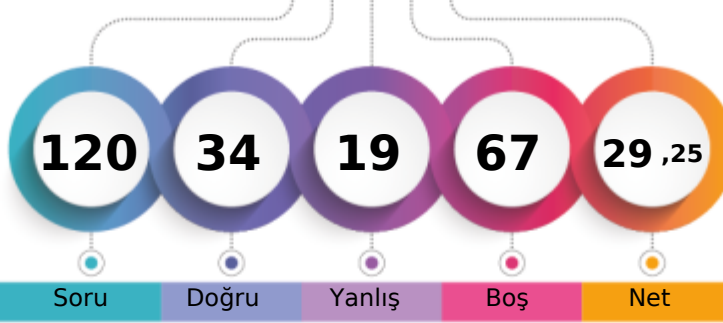

1. Öğrenci

Sizin yeriniz
(8418.)

Sonuncu Öğrenci

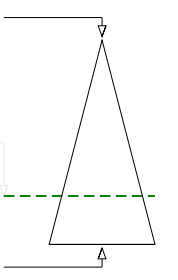

Soru Doğru Yanlış Boş Net

	Şube	Kurum	İlçe	İl	Genel
Öğrenci Sıra No	23	73	507	745	8418 % 73,55
Sınava Katılan Öğrenci Sayısı	28	111	678	957	11446

	Soru	Doğru	Yanlış	Boş	Net	Başarı
TYT Türkçe	40	25	8	7	23,00	% 58
Cevap Anahtarı	A CCCDBEDAACEBADDAAEBDBCBDDCEACBDCECAACDADA					
Cevaplarınız	CCCDDBE b B DDAaBDBCcDDEdABcCECaAee AD					

	S	D	Y	B%
Türkçe	0	0	0	0
Sözcükte Anlam	3	2	1	67
Metne Sözcük Yerleştirme	1	1	0	100
Cümleli Yorumlama ve Açıklama	2	2	0	100
Deyimler ve Atasözleri	1	1	0	100
Seş Bilgisi - Karma	1	0	0	0
Bitişik ve Ayrı Yazılan Kelimeler	1	0	0	0
Yazım Kuralları - Karma	1	0	1	0
Virgül	1	0	0	0
EKLER VE SÖZCÜK YAPISI	1	0	0	0
Noktalama İşaretleri - Karma	1	1	0	100
Karma Dil Bilgisi	1	0	0	0
Paragrafı İkiye Ayırma	1	1	0	100
Paragrafa Özgü Soru Kökü	2	2	0	100
ANLATIM TEKNİKLERİ VE DÜŞÜNCEYİ GELİŞTİRME YOLLARI	1	1	0	100
İki Paragrafın Karşılaştırılması	2	1	1	50
Paragrafın Konusu	3	3	0	100
Paragrafa Yardımcı Düşünceler	4	3	0	75
Paragrafa Ana Düşünce (Ana Fikir)	2	2	0	100
Paragrafın Yorumlanması	4	2	2	50
Paragrafta Boş Bırakılan Yerleri Tamamlama	2	2	0	100
Paragrafta Anlatım Akışını Bozan Cümle	1	0	1	0
Diyalogta Boş Bırakılan Yerleri Tamamlama	1	1	0	100
Paragrafa Cümle Yerleştirme	1	0	1	0
Bir Paragrafa Bağlı Çoklu Sorular	6	2	2	33

	Soru	Doğru	Yanlış	Boş	Net	Başarı
Tarih-1	5	0	5	0	-1,25	% 0
Coğrafya-1	5	3	0	2	3,00	% 60
Felsefe	5	2	2	1	1,50	% 30
Din Kül. ve Ahl. Bil.	5	0	0	5	0,00	% 0
Felsefe (Seçmeli)	5	0	0	5	0,00	% 0
TYT Sosyal	20	5	7	8	3,25	% 16
Cevap Anahtarı	A ACDBECAABCABBCCDDADBDAADAA					
Cevaplarınız	cbcebc A CeBe D					

	S	D	Y	B%
Tarih-1	0	0	0	0
İlk ve Orta Çağlarda İç Asya'daki Türk siyasi teşekküllerinin güç ve yönetim yapısını açıklar.	1	0	1	0
Uyguladığı uzun vadeli stratejinin Osmanlı Devleti'nin dünya gücü haline gelmesindeki rolünü analiz eder.	1	0	1	0
Osmanlı Devleti'nin siyasi varlığına yönelik iç ve dış tehditleri analiz eder.	1	0	1	0
Büyük Millet Meclisinin açılış sürecini ve sonrasında meydana gelen gelişmeleri kavrar.	1	0	1	0
Hukuk alanında meydana gelen gelişmelerin Türk toplumunda meydana getirdiği değişimleri kavrar.	1	0	1	0
Coğrafya-1	0	0	0	0
Doğa ve İnsan Etkileşimi	1	1	0	100
Dış Kuvvetler	1	0	0	0
Nüfus Piramitleri	1	1	0	100
Uluslararası Ulaşım Hatları	1	0	0	0
Afetlerin Dağılışı ve Afetlerden Korunma Yolları	1	1	0	100
Felsefe	0	0	0	0
MÖ 6. Yüzyıl - MS 2. Yüzyıl Felsefesinin Ayrıcı Nitelikleri	1	0	1	0
Felsefi Düşünce	2	1	1	50
15. Yüzyıl - 17. Yüzyıl Felsefesinin Ortaya Çıkışı	1	0	0	0
Siyaset Felsefesi	1	1	0	100
Din Kül. ve Ahl. Bil.	0	0	0	0
Gençlik ve Değerler	1	0	0	0
Ahlaki Tutum ve Davranışlar	2	0	0	0
İslam ve İbadet	1	0	0	0
İslam Düşüncesinde İtikadi, Siyasi ve Fikhi Yorumlar	1	0	0	0

	Soru	Doğru	Yanlış	Boş	Net	Başarı
Matematik-1	30	4	4	22	3,00	% 10
Geometri	10	0	0	10	0,00	% 0
TYT Matematik	40	4	4	32	3,00	% 8
Cevap Anahtarı	A CEDAEBDABBCEDEBDECECECEBCEBBDCCBACECABBE					
Cevaplarınız	Be B BbE bb					

	S	D	Y	B%
Matematik-1	0	0	0	0
Rasyonel Sayılar	1	0	0	0
Ondalık Sayılar	1	0	0	0
Üslü İfadeler	1	0	0	0
Köklü İfadeler	1	0	0	0
Sayı Problemleri	5	0	0	0
Aralık Kavramı ve Basit Eşitsizlikler	1	1	0	100
Tek ve Çift Sayılar	1	0	1	0
Mutlak Değerli Eşitsizlikler	1	0	0	0
Birinci Dereceden Bir Bilinmeyenli Denklemler	1	0	0	0
Birinci Dereceden İki Bilinmeyenli Denklemler	1	1	0	100
Küme Problemleri	1	0	0	0
Fonksiyon Grafikleri	1	0	0	0
Koşullu Önerme ve İki Yönlü Koşullu Önerme	1	0	0	0
Merkezi Eğilim ve Yayılım Ölçüleri	1	0	0	0
Sayı Basamakları	1	1	0	100
Çarpımlara Ayırma ve Özdeşlikler	1	0	1	0
Rutin Olmayan Problemler	2	1	0	50
Yaş Problemleri	1	0	1	0
Temel Kavramlar ve Sayı Kümeleri	1	0	1	0
Hareket Problemleri	2	0	0	0

	Soru	Doğru	Yanlış	Boş	Net	Başarı
TYT Fen	20	0	0	20	0,00	% 0
Cevap Anahtarı	A BEDBADDEEBBCCDADDCEB					
Cevaplarınız						

	S	D	Y	B%
Fizik	0	0	0	0
Fiziksel nicelikleri sınıflandırır.	1	0	0	0
Yapışma (adezyon) ve birbirini tutma (kohezyon) olaylarını örneklerle açıklar.	2	0	0	0
Konum, alınan yol, yer değiştirme, hız ve hız kavramlarını birbirleri ile ilişkilendirir.	1	0	0	0
Elektrik Devreleri	1	0	0	0
Isı, sıcaklık ve iç enerji kavramlarını açıklar.	1	0	0	0
Aydınlanma	1	0	0	0
Kimya	0	0	0	0
Kimya Uygulamalarında İş Sağlığı ve Güvenliği	1	0	0	0
Elementlerin Sınıflandırılması	1	0	0	0
Zayıf Etkileşimlerin Sınıflandırılması	1	0	0	0
Mol Kavramı	1	0	0	0
Çözeltilerde Derişim	1	0	0	0
Asitler ve Bazlar	1	0	0	0
Gıdalar	1	0	0	0
Biyoloji	0	0	0	0
Karbohidratlar	1	0	0	0
Küçük Moleküllerin Taşınması	1	0	0	0
Hayvanlar	1	0	0	0
Mayoz	1	0	0	0
Cinsiyete Bağlı Kalıtım	1	0	0	0
Ekosistemde Madde ve Enerji Akışı	1	0	0	0

MANİSA / YUNUSEMRE
KEP AKADEMİ 12.EŞİT AĞIRLIK

12A - 12358
YAĞIZ ŞİMŞEK

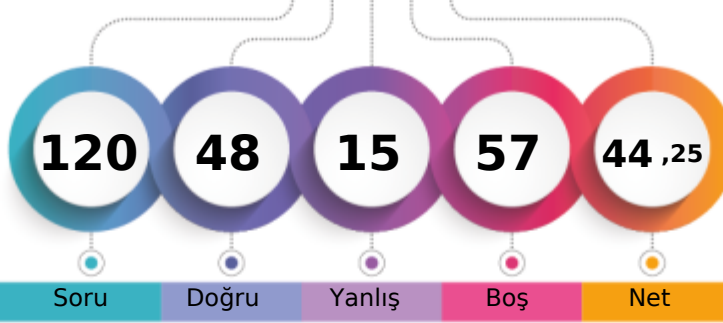

1. Öğrenci

Sizin yeriniz
(5639.)

Sonuncu Öğrenci

Soru Doğru Yanlış Boş Net

Şube Kurum İlçe İl Genel

Öğrenci Sıra No 9 33 294 480 5639 % 49,27

Sınava Katılan Öğrenci Sayısı 28 111 678 957 11446

	Soru	Doğru	Yanlış	Boş	Net	Başarı
TYT Türkçe	40	24	9	7	21,75	% 54
Cevap Anahtarı	B CDBEDACCEBADDAAEBDBCEBDBDECEBDCDAACDADAAC					
Cevaplarınız	aBE ACCcB cDAdB B BDDEa BDCECaAcCbbDA C					

	S	D	Y	B%
Türkçe	0	0	0	0
Sözcükte Anlam	3	2	1	67
Metne Sözcük Yerleştirme	1	0	0	0
Cümleli Yorumlama ve Açıklama	2	1	1	50
Deyimler ve Atasözleri	1	1	0	100
Seş Bilgisi - Karma	1	0	0	0
Bitişik ve Ayrı Yazılan Kelimeler	1	1	0	100
Yazım Kuralları - Karma	1	0	0	0
Virgül	1	1	0	100
EKLER VE SÖZCÜK YAPISI	1	0	1	0
Noktalama İşaretleri - Karma	1	1	0	100
Karma Dil Bilgisi	1	0	0	0
Paragrafı İkiye Ayırma	1	0	1	0
Paragrafa Özgü Soru Kökü	2	2	0	100
ANLATIM TEKNİKLERİ VE DÜŞÜNCEYİ GELİŞTİRME YOLLARI	1	1	0	100
İki Paragrafın Karşılaştırılması	2	1	1	50
Paragrafın Konusu	3	3	0	100
Paragrafa Yardımcı Düşünceler	4	2	1	50
Paragrafa Ana Düşünce (Ana Fikir)	2	1	0	50
Paragrafın Yorumlanması	4	2	2	50
Paragrafta Boş Bırakılan Yerleri Tamamlama	2	2	0	100
Paragrafta Anlatım Akışını Bozan Cümle	1	0	1	0
Diyalogta Boş Bırakılan Yerleri Tamamlama	1	0	0	0
Paragrafa Cümle Yerleştirme	1	1	0	100
Bir Paragrafa Bağlı Çoklu Sorular	6	3	3	50

	Soru	Doğru	Yanlış	Boş	Net	Başarı
Tarih-1	5	4	0	1	4,00	% 80
Coğrafya-1	5	2	1	2	1,75	% 35
Felsefe	5	5	0	0	5,00	% 100
Din Kül. ve Ahl. Bil.	5	4	1	0	3,75	% 75
Felsefe (Seçmeli)	5	0	0	5	0,00	% 0
TYT Sosyal	20	15	2	3	14,50	% 73
Cevap Anahtarı	B DBEACBCCBACBDBADBDADAAAA					
Cevaplarınız	DBEA A aC BCDBAaBDAD					

	S	D	Y	B%
Tarih-1	0	0	0	0
İlk ve Orta Çağlarda İÇ Asya'daki Türk siyasi teşekküllerinin güç ve yönetim yapısını açıklar.	1	1	0	100
Uyguladığı uzun vadeli stratejinin Osmanlı Devleti'nin dünya gücü haline gelmesindeki rolünü analiz eder.	1	0	0	0
Osmanlı Devleti'nin siyasi varlığına yönelik iç ve dış tehditleri analiz eder.	1	1	0	100
Büyük Millet Meclisinin açılış sürecini ve sonrasında meydana gelen gelişmeleri kavrar.	1	1	0	100
Hukuk alanında meydana gelen gelişmelerin Türk toplumunda meydana getirdiği değişimleri kavrar.	1	1	0	100
Coğrafya-1	0	0	0	0
Doğa ve İnsan Etkileşimi	1	1	0	100
Dış Kuvvetler	1	0	0	0
Nüfus Piramitleri	1	1	0	100
Uluslararası Ulaşım Hatları	1	0	0	0
Afetlerin Dağılışı ve Afetlerden Korunma Yolları	1	0	1	0
Felsefe	0	0	0	0
MÖ 6. Yüzyıl - MS 2. Yüzyıl Felsefesinin Ayırıcı Nitelikleri	1	1	0	100
Felsefi Düşünce	2	2	0	100
15. Yüzyıl - 17. Yüzyıl Felsefesinin Ortaya Çıkışı	1	1	0	100
Siyaset Felsefesi	1	1	0	100
Din Kül. ve Ahl. Bil.	0	0	0	0
Gençlik ve Değerler	1	1	0	100
Ahlaki Tutum ve Davranışlar	2	2	0	100
İslam ve İbadet	1	0	1	0
İslam Düşüncesinde İtikadi, Siyasi ve Fikhi Yorumlar	1	1	0	100

	Soru	Doğru	Yanlış	Boş	Net	Başarı
Matematik-1	30	9	4	17	8,00	% 27
Geometri	10	0	0	10	0,00	% 0
TYT Matematik	40	9	4	27	8,00	% 20
Cevap Anahtarı	B DAEBDAECCDEDBDECECECBCEBBDCEBACECABBEBB					
Cevaplarınız	EBD EC Bb Ccd eB B					

	S	D	Y	B%
Matematik-1	0	0	0	0
Rasyonel Sayılar	1	1	0	100
Ondalık Sayılar	1	1	0	100
Üslü İfadeler	1	0	0	0
Köklü İfadeler	1	0	0	0
Sayı Problemleri	5	1	1	20
Aralık Kavramı ve Basit Eşitsizlikler	1	1	0	100
Tek ve Çift Sayılar	1	1	0	100
Mutlak Değerli Eşitsizlikler	1	0	0	0
Birinci Dereceden Bir Bilinmeyenli Denklemler	1	0	0	0
Birinci Dereceden İki Bilinmeyenli Denklemler	1	0	0	0
Küme Problemleri	1	0	0	0
Fonksiyon Grafikleri	1	0	0	0
Koşullu Önerme ve İki Yönlü Koşullu Önerme	1	0	0	0
Merkezi Eğilim ve Yayılım Ölçüleri	1	0	0	0
Sayı Basamakları	1	1	0	100
Çarpımlara Ayırma ve Özdeşlikler	1	0	1	0
Rutin Olmayan Problemler	2	1	0	50
Yaş Problemleri	1	1	0	100
Temel Kavramlar ve Sayı Kümeleri	1	0	1	0
Hareket Problemleri	2	0	1	0

	Soru	Doğru	Yanlış	Boş	Net	Başarı
TYT Fen	20	0	0	20	0,00	% 0
Cevap Anahtarı	B DBADDEBBCCDEEDCEBDA					
Cevaplarınız						

	S	D	Y	B%
Fizik	0	0	0	0
Fiziksel nicelikleri sınıflandırır.	1	0	0	0
Yapışma (adezyon) ve birbirini tutma (kohezyon) olaylarını örneklerle açıklar.	2	0	0	0
Konum, alınan yol, yer değiştirme, hız ve hız kavramlarını birbirleri ile ilişkilendirir.	1	0	0	0
Elektrik Devreleri	1	0	0	0
Isı, sıcaklık ve iç enerji kavramlarını açıklar.	1	0	0	0
Aydınlanma	1	0	0	0
Kimya	0	0	0	0
Kimya Uygulamalarında İş Sağlığı ve Güvenliği	1	0	0	0
Elementlerin Sınıflandırılması	1	0	0	0
Zayıf Etkileşimlerin Sınıflandırılması	1	0	0	0
Mol Kavramı	1	0	0	0
Çözeltilerde Derişim	1	0	0	0
Asitler ve Bazlar	1	0	0	0
Gıdalar	1	0	0	0
Biyoloji	0	0	0	0
Karbohidratlar	1	0	0	0
Küçük Moleküllerin Taşınması	1	0	0	0
Hayvanlar	1	0	0	0
Mayoz	1	0	0	0
Cinsiyete Bağlı Kalıtım	1	0	0	0
Ekosistemde Madde ve Enerji Akışı	1	0	0	0

MANİSA / YUNUSEMRE
KEP AKADEMİ 12.EŞİT AĞIRLIK

12A - 12386
YAĞMUR ŞEKAR

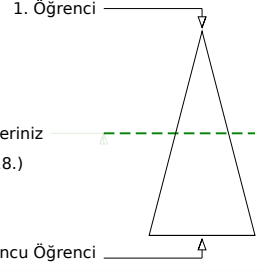
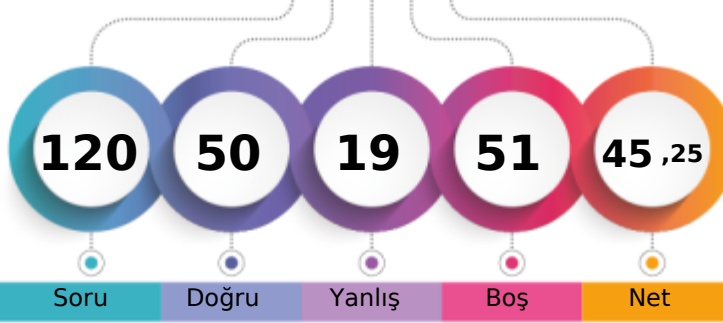

Soru Doğru Yanlış Boş Net

	Şube	Kurum	İlçe	İl	Genel
Öğrenci Sıra No	8	32	289	471	5518 % 48,21
Sınava Katılan Öğrenci Sayısı	28	111	678	957	11446

	Soru	Doğru	Yanlış	Boş	Net	Başarı
TYT Türkçe	40	29	10	1	26,50	% 66
Cevap Anahtarı	A CCCDBEDAACEBADDAAEBDBCBDDCEACBDCEDAACDADA					
Cevaplarınız	CCbDBE AdCEBbcDAAdBDBCBDDEbbBcCECaAACDeDA					

	S	D	Y	B	%
Türkçe	0	0	0	0	0
Sözcükte Anlam	3	3	0	0	100
Metne Sözcük Yerleştirme	1	0	1	0	0
Cümleli Yorumlama ve Açıklama	2	2	0	0	100
Deyimler ve Atasözleri	1	1	0	0	100
Seş Bilgisi - Karma	1	0	0	0	0
Bitişik ve Ayrı Yazılan Kelimeler	1	1	0	0	100
Yazım Kuralları - Karma	1	0	1	0	0
Virgül	1	1	0	0	100
EKLER VE SÖZCÜK YAPISI	1	1	0	0	100
Noktalama İşaretleri - Karma	1	1	0	0	100
Karma Dil Bilgisi	1	0	1	0	0
Paragrafı İkiye Ayırma	1	0	1	0	0
Paragrafa Özgü Soru Kökü	2	2	0	0	100
ANLATIM TEKNİKLERİ VE DÜŞÜNCEYİ GELİŞTİRME YOLLARI	1	1	0	0	100
İki Paragrafın Karşılaştırılması	2	1	1	0	50
Paragrafın Konusu	3	3	0	0	100
Paragrafa Yardımcı Düşünceler	4	4	0	0	100
Paragrafa Ana Düşünce (Ana Fikir)	2	2	0	0	100
Paragrafın Yorumlanması	4	2	2	0	50
Paragrafta Boş Bırakılan Yerleri Tamamlama	2	2	0	0	100
Paragrafta Anlatım Akışını Bozan Cümle	1	0	1	0	0
Diyalogta Boş Bırakılan Yerleri Tamamlama	1	0	1	0	0
Paragrafa Cümle Yerleştirme	1	0	1	0	0
Bir Paragrafa Bağlı Çoklu Sorular	6	5	1	0	83

	Soru	Doğru	Yanlış	Boş	Net	Başarı
Tarih-1	5	3	2	0	2,50	% 50
Coğrafya-1	5	5	0	0	5,00	% 100
Felsefe	5	3	2	0	2,50	% 50
Din Kül. ve Ahl. Bil.	5	4	1	0	3,75	% 75
Felsefe (Seçmeli)	5	0	0	5	0,00	% 0
TYT Sosyal	20	15	5	0	13,75	% 69
Cevap Anahtarı	A ACDBECAABCABBCCDDADBDAAADAA					
Cevaplarınız	cCdcECAABCeBBcEdAaBD					

	S	D	Y	B	%
Tarih-1	0	0	0	0	0
İlk ve Orta Çağlarda İç Asya'daki Türk siyasi teşekküllerinin güç ve yönetim yapısını açıklar.	1	0	1	0	0
Uyguladığı uzun vadeli stratejinin Osmanlı Devleti'nin dünya gücü haline gelmesindeki rolünü analiz eder.	1	1	0	0	100
Osmanlı Devleti'nin siyasi varlığına yönelik iç ve dış tehditleri analiz eder.	1	1	0	0	100
Büyük Millet Meclisinin açılış sürecini ve sonrasında meydana gelen gelişmeleri kavrar.	1	0	1	0	0
Hukuk alanında meydana gelen gelişmelerin Türk toplumunda meydana getirdiği değişimleri kavrar.	1	1	0	0	100
Coğrafya-1	0	0	0	0	0
Doğa ve İnsan Etkileşimi	1	1	0	0	100
Dış Kuvvetler	1	1	0	0	100
Nüfus Piramitleri	1	1	0	0	100
Uluslararası Ulaşım Hatları	1	1	0	0	100
Afetlerin Dağılışı ve Afetlerden Korunma Yolları	1	1	0	0	100
Felsefe	0	0	0	0	0
MÖ 6. Yüzyıl - MS 2. Yüzyıl Felsefesinin Ayrıcı Nitelikleri	1	0	1	0	0
Felsefi Düşünce	2	2	0	0	100
15. Yüzyıl - 17. Yüzyıl Felsefesinin Ortaya Çıkışı	1	1	0	0	100
Siyaset Felsefesi	1	0	1	0	0
Din Kül. ve Ahl. Bil.	0	0	0	0	0
Gençlik ve Değerler	1	1	0	0	100
Ahlaki Tutum ve Davranışlar	2	2	0	0	100
İslam ve İbadet	1	0	1	0	0
İslam Düşüncesinde İtikadi, Siyasi ve Fikhi Yorumlar	1	1	0	0	100

	Soru	Doğru	Yanlış	Boş	Net	Başarı
Matematik-1	30	6	2	22	5,50	% 18
Geometri	10	0	0	10	0,00	% 0
TYT Matematik	40	6	2	32	5,50	% 14
Cevap Anahtarı	A CEDAEBDABBCEDEBDECECECEBCEBBDCCBACECABBE					
Cevaplarınız	E EBD b cBD					

	S	D	Y	B	%
Matematik-1	0	0	0	0	0
Rasyonel Sayılar	1	0	0	0	0
Ondalık Sayılar	1	1	0	0	100
Üslü İfadeler	1	0	0	0	0
Kökü İfadeler	1	0	0	0	0
Sayı Problemleri	5	1	0	20	20
Aralık Kavramı ve Basit Eşitsizlikler	1	1	0	100	100
Tek ve Çift Sayılar	1	1	0	100	100
Mutlak Değerli Eşitsizlikler	1	0	0	0	0
Birinci Dereceden Bir Bilinmeyenli Denklemler	1	0	0	0	0
Birinci Dereceden İki Bilinmeyenli Denklemler	1	0	0	0	0
Küme Problemleri	1	0	1	0	0
Fonksiyon Grafikleri	1	0	0	0	0
Koşullu Önerme ve İki Yönlü Koşullu Önerme	1	0	0	0	0
Merkezi Eğilim ve Yayılım Ölçüleri	1	0	1	0	0
Sayı Basamakları	1	1	0	100	100
Çarpımlara Ayırma ve Özdeşlikler	1	1	0	100	100
Rutin Olmayan Problemler	2	0	0	0	0
Yaş Problemleri	1	0	0	0	0
Temel Kavramlar ve Sayı Kümeleri	1	0	0	0	0
Hareket Problemleri	2	0	0	0	0

	Soru	Doğru	Yanlış	Boş	Net	Başarı
Fizik	7	0	0	7	0,00	% 0
Kimya	7	0	1	6	-0,25	% 0
Biyoloji	6	0	1	5	-0,25	% 0
TYT Fen	20	0	2	18	-0,50	% 0
Cevap Anahtarı	A BEDBADDEEBBCCDADDCEB					
Cevaplarınız	a e					

	S	D	Y	B	%
Fizik	0	0	0	0	0
Fiziksel nicelikleri sınıflandırır.	1	0	0	0	0
Yapışma (adezyon) ve birbirini tutma (kohezyon) olaylarını örneklerle açıklar.	2	0	0	0	0
Konum, alınan yol, yer değiştirme, hız ve hız kavramlarını birbirleri ile ilişkilendirir.	1	0	0	0	0
Elektrik Devreleri	1	0	0	0	0
Isı, sıcaklık ve iç enerji kavramlarını açıklar.	1	0	0	0	0
Aydınlanma	1	0	0	0	0
Kimya	0	0	0	0	0
Kimya Uygulamalarında İş Sağlığı ve Güvenliği	1	0	0	0	0
Elementlerin Sınıflandırılması	1	0	0	0	0
Zayıf Etkileşimlerin Sınıflandırılması	1	0	0	0	0
Mol Kavramı	1	0	0	0	0
Çözeltilerde Derişim	1	0	0	0	0
Asitler ve Bazlar	1	0	1	0	0
Gıdalar	1	0	0	0	0
Biyoloji	0	0	0	0	0
Karbohidratlar	1	0	0	0	0
Küçük Moleküllerin Taşınması	1	0	0	0	0
Hayvanlar	1	0	0	0	0
Mayoz	1	0	0	0	0
Cinsiyete Bağlı Kalıtım	1	0	0	0	0
Ekosistemde Madde ve Enerji Akışı	1	0	1	0	0

MANİSA / YUNUSEMRE
KEP AKADEMİ 12.EŞİT AĞIRLIK

12A - 12022
YİĞİT SAVUNMUŞ

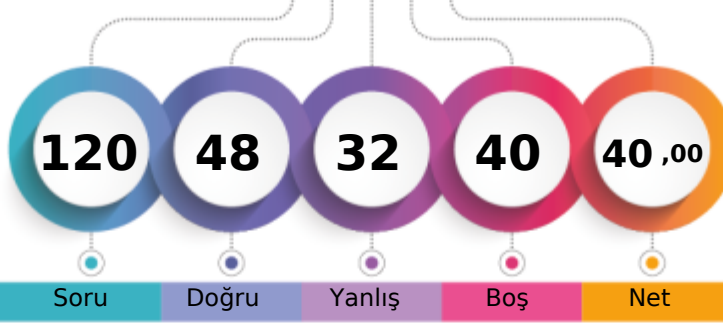

1. Öğrenci

Sizin yeriniz
(6388.)

Sonuncu Öğrenci

Soru Doğru Yanlış Boş Net

Şube Kurum İlçe İl Genel

Öğrenci Sıra No 12 41 349 547 6388 % 55,81

Sınava Katılan Öğrenci Sayısı 28 111 678 957 11446

	Soru	Doğru	Yanlış	Boş	Net	Başarı
TYT Türkçe	40	26	14	0	22,50	% 56
Cevap Anahtarı	B	CDBEDACCEBADDAAEBDBCBDECEACDADAAC				
Cevaplarınız		CDBEacCEEBdcaAaBDBeBDDEddBCECaAACDbeAeb				

	S	D	Y	B%
Türkçe	0	0	0	0
Sözcükte Anlam	3	3	0	100
Metne Sözcük Yerleştirme	1	1	0	100
Cümleli Yorumlama ve Açıklama	2	2	0	100
Deyimler ve Atasözleri	1	1	0	100
Seş Bilgisi - Karma	1	0	1	0
Bitişik ve Ayrı Yazılan Kelimeler	1	0	1	0
Yazım Kuralları - Karma	1	0	1	0
Virgül	1	0	1	0
EKLER VE SÖZCÜK YAPISI	1	1	0	100
Noktalama İşaretleri - Karma	1	1	0	100
Karma Dil Bilgisi	1	0	1	0
Paragrafı İkiye Ayırma	1	0	1	0
Paragrafa Özgü Soru Kökü	2	1	1	50
ANLATIM TEKNİKLERİ VE DÜŞÜNCEYİ GELİŞTİRME YOLLARI	1	1	0	100
İki Paragrafın Karşılaştırılması	2	1	1	50
Paragrafın Konusu	3	2	1	67
Paragrafa Yardımcı Düşünceler	4	4	0	100
Paragrafa Ana Düşünce (Ana Fikir)	2	1	1	50
Paragrafın Yorumlanması	4	2	2	50
Paragrafta Boş Bırakılan Yerleri Tamamlama	2	2	0	100
Paragrafta Anlatım Akışını Bozan Cümle	1	0	1	0
Diyalogta Boş Bırakılan Yerleri Tamamlama	1	0	1	0
Paragrafa Cümle Yerleştirme	1	1	0	100
Bir Paragrafa Bağlı Çoklu Sorular	6	4	2	67

	Soru	Doğru	Yanlış	Boş	Net	Başarı
Tarih-1	5	3	2	0	2,50	% 50
Coğrafya-1	5	5	0	0	5,00	% 100
Felsefe	5	3	2	0	2,50	% 50
Din Küll. ve Ahl. Bil.	5	4	1	0	3,75	% 75
Felsefe (Seçmeli)	5	0	0	5	0,00	% 0
TYT Sosyal	20	15	5	0	13,75	% 69
Cevap Anahtarı	B	DBEACABCCABCDABDBDADAAAA				
Cevaplarınız		DcEcCABCCABCeBeaBDAD				

	S	D	Y	B%
Tarih-1	0	0	0	0
İlk ve Orta Çağlarda İç Asya'daki Türk siyasi teşekküllerinin güç ve yönetim yapısını açıklar.	1	0	1	0
Uyguladığı uzun vadeli stratejinin Osmanlı Devleti'nin dünya gücü haline gelmesindeki rolünü analiz eder.	1	1	0	100
Osmanlı Devleti'nin siyasi varlığına yönelik iç ve dış tehditleri analiz eder.	1	1	0	100
Büyük Millet Meclisinin açılış sürecini ve sonrasında meydana gelen gelişmeleri kavrar.	1	0	1	0
Hukuk alanında meydana gelen gelişmelerin Türk toplumunda meydana getirdiği değişimleri kavrar.	1	1	0	100
Coğrafya-1	0	0	0	0
Doğa ve İnsan Etkileşimi	1	1	0	100
Dış Kuvvetler	1	1	0	100
Nüfus Piramitleri	1	1	0	100
Uluslararası Ulaşım Hatları	1	1	0	100
Afetlerin Dağılışı ve Afetlerden Korunma Yolları	1	1	0	100
Felsefe	0	0	0	0
MÖ 6. Yüzyıl - MS 2. Yüzyıl Felsefesinin Ayrıcı Nitelikleri	1	0	1	0
Felsefi Düşünce	2	2	0	100
15. Yüzyıl - 17. Yüzyıl Felsefesinin Ortaya Çıkışı	1	1	0	100
Siyaset Felsefesi	1	0	1	0
Din Küll. ve Ahl. Bil.	0	0	0	0
Gençlik ve Değerler	1	1	0	100
Ahlaki Tutum ve Davranışlar	2	2	0	100
İslam ve İbadet	1	0	1	0
İslam Düşüncesinde İtikadi, Siyasi ve Fikhi Yorumlar	1	1	0	100

	Soru	Doğru	Yanlış	Boş	Net	Başarı
Matematik-1	30	7	9	14	4,75	% 16
Geometri	10	0	0	10	0,00	% 0
TYT Matematik	40	7	9	24	4,75	% 12
Cevap Anahtarı	B	DAEBDAECCDEDBDECECECBCEBDDCBACECABBEBB				
Cevaplarınız		EBD E bb cB b Cce ea d C				

	S	D	Y	B%
Matematik-1	0	0	0	0
Rasyonel Sayılar	1	0	0	0
Ondalık Sayılar	1	1	0	100
Üslü İfadeler	1	0	0	0
Köklü İfadeler	1	0	0	0
Sayı Problemleri	5	1	2	20
Aralık Kavramı ve Basit Eşitsizlikler	1	1	0	100
Tek ve Çift Sayılar	1	1	0	100
Mutlak Değerli Eşitsizlikler	1	0	0	0
Birinci Dereceden Bir Bilinmeyenli Denklemler	1	0	0	0
Birinci Dereceden İki Bilinmeyenli Denklemler	1	0	0	0
Küme Problemleri	1	0	1	0
Fonksiyon Grafikleri	1	0	1	0
Koşullu Önerme ve İki Yönlü Koşullu Önerme	1	0	0	0
Merkezi Eğilim ve Yayılım Ölçüleri	1	0	1	0
Sayı Basamakları	1	1	0	100
Çarpımlara Ayırma ve Özdeşlikler	1	0	0	0
Rutin Olmayan Problemler	2	0	2	0
Yaş Problemleri	1	1	0	100
Temel Kavramlar ve Sayı Kümeleri	1	0	1	0
Hareket Problemleri	2	0	1	0

	Soru	Doğru	Yanlış	Boş	Net	Başarı
Fizik	7	0	0	7	0,00	% 0
Kimya	7	0	3	4	-0,75	% 0
Biyoloji	6	0	1	5	-0,25	% 0
TYT Fen	20	0	4	16	-1,00	% 0
Cevap Anahtarı	B	DBADDEBBBCDEEDCEBDA				
Cevaplarınız		aad e				

	S	D	Y	B%
Fizik	0	0	0	0
Fiziksel nicelikleri sınıflandırır.	1	0	0	0
Yapışma (adezyon) ve birbirini tutma (kohezyon) olaylarını örneklerle açıklar.	2	0	0	0
Konum, alınan yol, yer değiştirme, hız ve hız kavramlarını birbirleri ile ilişkilendirir.	1	0	0	0
Elektrik Devreleri	1	0	0	0
Isı, sıcaklık ve iç enerji kavramlarını açıklar.	1	0	0	0
Aydınlanma	1	0	0	0
Kimya	0	0	0	0
Kimya Uygulamalarında İş Sağlığı ve Güvenliği	1	0	1	0
Elementlerin Sınıflandırılması	1	0	0	0
Zayıf Etkileşimlerin Sınıflandırılması	1	0	0	0
Mol Kavramı	1	0	0	0
Çözeltilerde Derişim	1	0	0	0
Asitler ve Bazlar	1	0	1	0
Gıdalar	1	0	1	0
Biyoloji	0	0	0	0
Karbohidratlar	1	0	0	0
Küçük Moleküllerin Taşınması	1	0	0	0
Hayvanlar	1	0	0	0
Mayoz	1	0	0	0
Cinsiyete Bağlı Kalıtım	1	0	0	0
Ekosistemde Madde ve Enerji Akışı	1	0	1	0



233,423 % 69,88

MANİSA / YUNUSEMRE
KEP AKADEMİ 12.EŞİT AĞIRLIK

12A - 85614
ZELİHA NUR UYSAL

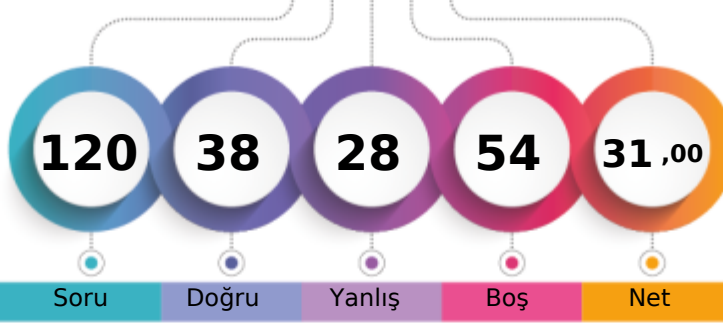

1. Öğrenci

Sizin yeriniz
(7999.)

Sonuncu Öğrenci

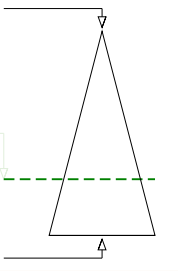

Soru Doğru Yanlış Boş Net

Şube Kurum İlçe İl Genel

Öğrenci Sıra No 20 66 473 704 7999 % 69,88

Sınava Katılan Öğrenci Sayısı 28 111 678 957 11446

	Soru	Doğru	Yanlış	Boş	Net	Başarı
TYT Türkçe	40	21	13	6	17,75	% 44
Cevap Anahtarı	A CCCDBEDAACEBADDAAEBDBCEBDCEDCAACDADA					
Cevaplarınız	CCCD EacAC B aeaBaBCBDDcCdebCECDccaDA					

	S	D	Y	B%
Türkçe	0	0	0	0
Sözcükte Anlam	3	2	1	67
Metne Sözcük Yerleştirme	1	1	0	100
Cümleli Yorumlama ve Açıklama	2	1	0	50
Deyimler ve Atasözleri	1	1	0	100
Seş Bilgisi - Karma	1	0	1	0
Bitişik ve Ayrı Yazılan Kelimeler	1	0	1	0
Yazım Kuralları - Karma	1	1	0	100
Virgül	1	1	0	100
EKLER VE SÖZCÜK YAPISI	1	0	0	0
Noktalama İşaretleri - Karma	1	1	0	100
Karma Dil Bilgisi	1	0	0	0
Paragrafı İkiye Ayırma	1	0	0	0
Paragrafa Özgü Soru Kökü	2	0	2	0
ANLATIM TEKNİKLERİ VE DÜŞÜNCEYİ GELİŞTİRME YOLLARI	1	0	1	0
İki Paragrafın Karşılaştırılması	2	1	1	50
Paragrafın Konusu	3	1	1	33
Paragrafa Yardımcı Düşünceler	4	2	2	50
Paragrafa Ana Düşünce (Ana Fikir)	2	2	0	100
Paragrafın Yorumlanması	4	4	0	100
Paragrafta Boş Bırakılan Yerleri Tamamlama	2	2	0	100
Paragrafta Anlatım Akışını Bozan Cümle	1	1	0	100
Diyalogta Boş Bırakılan Yerleri Tamamlama	1	0	1	0
Paragrafa Cümle Yerleştirme	1	0	1	0
Bir Paragrafa Bağlı Çoklu Sorular	6	2	2	33

	Soru	Doğru	Yanlış	Boş	Net	Başarı
Matematik-1	30	7	2	21	6,50	% 22
Geometri	10	1	0	9	1,00	% 10
TYT Matematik	40	8	2	30	7,50	% 19
Cevap Anahtarı	A CEDAEBDABBCEDEBDECECECEBCEBBDDBBACECABBE					
Cevaplarınız	D aB eD C C B C C					

	S	D	Y	B%
Matematik-1	0	0	0	0
Rasyonel Sayılar	1	0	0	0
Ondalık Sayılar	1	0	0	0
Üslü İfadeler	1	1	0	100
Köklü İfadeler	1	0	0	0
Sayı Problemleri	5	1	0	20
Aralık Kavramı ve Basit Eşitsizlikler	1	0	0	0
Tek ve Çift Sayılar	1	0	0	0
Mutlak Değerli Eşitsizlikler	1	0	0	0
Birinci Dereceden Bir Bilinmeyenli Denklemler	1	0	1	0
Birinci Dereceden İki Bilinmeyenli Denklemler	1	1	0	100
Küme Problemleri	1	0	0	0
Fonksiyon Grafikleri	1	0	0	0
Koşullu Önerme ve İki Yönlü Koşullu Önerme	1	0	0	0
Merkezi Eğilim ve Yayılım Ölçüleri	1	0	0	0
Sayı Basamakları	1	0	1	0
Çarpımlara Ayırma ve Özdeşlikler	1	1	0	100
Rutin Olmayan Problemler	2	0	0	0
Yaş Problemleri	1	1	0	100
Temel Kavramlar ve Sayı Kümeleri	1	0	0	0
Hareket Problemleri	2	0	0	0

	Soru	Doğru	Yanlış	Boş	Net	Başarı
Tarih-1	5	2	1	2	1,75	% 35
Coğrafya-1	5	1	3	1	0,25	% 5
Felsefe	5	0	0	5	0,00	% 0
Din Kül. ve Ahl. Bil.	5	1	0	4	1,00	% 20
Felsefe (Seçmeli)	5	0	0	5	0,00	% 0
TYT Sosyal	20	4	4	12	3,00	% 15
Cevap Anahtarı	A ACDBECAABCABBCCDDADDBDAADAA					
Cevaplarınız	A c Eee aC D					

	S	D	Y	B%
Tarih-1	0	0	0	0
İlk ve Orta Çağlarda İç Asya'daki Türk siyasi teşekküllerinin güç ve yönetim yapısını açıklar.	1	1	0	100
Uyguladığı uzun vadeli stratejinin Osmanlı Devleti'nin dünya gücü haline gelmesindeki rolünü analiz eder.	1	0	0	0
Osmanlı Devleti'nin siyasi varlığına yönelik iç ve dış tehditleri analiz eder.	1	0	1	0
Büyük Millet Meclisinin açılış sürecini ve sonrasında meydana gelen gelişmeleri kavrar.	1	0	0	0
Hukuk alanında meydana gelen gelişmelerin Türk toplumunda meydana getirdiği değişimleri kavrar.	1	1	0	100
Coğrafya-1	0	0	0	0
Doğa ve İnsan Etkileşimi	1	0	1	0
Dış Kuvvetler	1	0	1	0
Nüfus Piramitleri	1	0	0	0
Uluslararası Ulaşım Hatları	1	0	1	0
Afetlerin Dağılışı ve Afetlerden Korunma Yolları	1	1	0	100
Felsefe	0	0	0	0
MÖ 6. Yüzyıl - MS 2. Yüzyıl Felsefesinin Ayırıcı Nitelikleri	1	0	0	0
Felsefi Düşünce	2	0	0	0
15. Yüzyıl - 17. Yüzyıl Felsefesinin Ortaya Çıkışı	1	0	0	0
Siyaset Felsefesi	1	0	0	0
Din Kül. ve Ahl. Bil.	0	0	0	0
Gençlik ve Değerler	1	0	0	0
Ahlaki Tutum ve Davranışlar	2	1	0	50
İslam ve İbadet	1	0	0	0
İslam Düşüncesinde İtikadi, Siyasi ve Fikhi Yorumlar	1	0	0	0

	Soru	Doğru	Yanlış	Boş	Net	Başarı
Fizik	7	0	3	4	-0,75	% 0
Kimya	7	4	2	1	3,50	% 50
Biyoloji	6	1	4	1	0,00	% 0
TYT Fen	20	5	9	6	2,75	% 14
Cevap Anahtarı	A BEDBADDEEBBCCDADDCEB					
Cevaplarınız	d caEEc CCc eDdda					

	S	D	Y	B%
Fizik	0	0	0	0
Fiziksel nicelikleri sınıflandırır.	1	0	1	0
Yapışma (adezyon) ve birbirini tutma (kohezyon) olaylarını örneklerle açıklar.	2	0	0	0
Konum, alınan yol, yer değiştirme, hız ve hız kavramlarını birbirleri ile ilişkilendirir.	1	0	0	0
Elektrik Devreleri	1	0	0	0
Isı, sıcaklık ve iç enerji kavramlarını açıklar.	1	0	1	0
Aydınlanma	1	0	1	0
Kimya	0	0	0	0
Kimya Uygulamalarında İş Sağlığı ve Güvenliği	1	1	0	100
Elementlerin Sınıflandırılması	1	1	0	100
Zayıf Etkileşimlerin Sınıflandırılması	1	0	1	0
Mol Kavramı	1	0	0	0
Çözeltilerde Derişim	1	1	0	100
Asitler ve Bazlar	1	1	0	100
Gıdalar	1	0	1	0
Biyoloji	0	0	0	0
Karbohidratlar	1	0	0	0
Küçük Moleküllerin Taşınması	1	0	1	0
Hayvanlar	1	1	0	100
Mayoz	1	0	1	0
Cinsiyete Bağlı Kalıtım	1	0	1	0
Ekosistemde Madde ve Enerji Akışı	1	0	1	0

MANİSA / YUNUSEMRE
KEP AKADEMİ 12.EŞİT AĞIRLIK

12A - 0
ZEYNEP İDİL ÇİÇEK

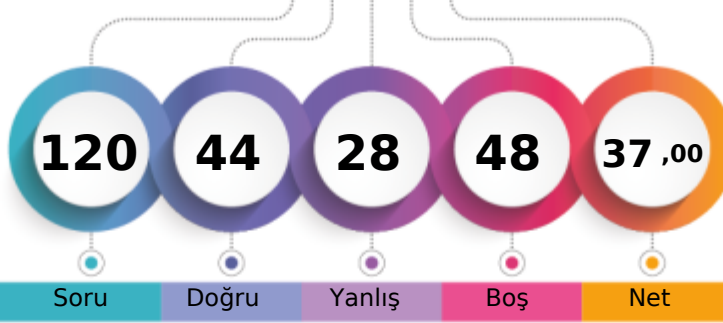

1. Öğrenci

Sizin yeriniz
(6956.)

Sonuncu Öğrenci

Soru

Doğru

Yanlış

Boş

Net

Şube

Kurum

İlçe

İl

Genel

Öğrenci Sıra No

15

48

396

607

6956 % 60,77

Sınava Katılan Öğrenci Sayısı

28

111

678

957

11446

	Soru	Doğru	Yanlış	Boş	Net	Başarı
TYT Türkçe	40	27	12	1	24,00	% 60
Cevap Anahtarı	B	CDBEDACCEBADD AEBDBCBDEECABDCECDAAACDADAAC				
Cevaplarınız		CDBEabCeEaeDDAEBDBdBDDbaABDCECDaCaDA Aed				

	S	D	Y	B%
Türkçe	0	0	0	0
Sözcükte Anlam	3	1	2	33
Metne Sözcük Yerleştirme	1	1	0	100
Cümleli Yorumlama ve Açıklama	2	2	0	100
Deyimler ve Atasözleri	1	1	0	100
Seş Bilgisi - Karma	1	0	1	0
Bitişik ve Ayrı Yazılan Kelimeler	1	0	1	0
Yazım Kuralları - Karma	1	0	1	0
Virgül	1	0	1	0
EKLER VE SÖZCÜK YAPISI	1	1	0	100
Noktalama İşaretleri - Karma	1	0	1	0
Karma Dil Bilgisi	1	0	1	0
Paragrafı İkiye Ayırma	1	1	0	100
Paragrafa Özgü Soru Kökü	2	1	1	50
ANLATIM TEKNİKLERİ VE DÜŞÜNCEYİ GELİŞTİRME YOLLARI	1	1	0	100
İki Paragrafın Karşılaştırılması	2	2	0	100
Paragrafın Konusu	3	2	0	67
Paragrafta Yardımcı Düşünceler	4	4	0	100
Paragrafta Ana Düşünce (Ana Fikir)	2	1	1	50
Paragrafın Yorumlanması	4	4	0	100
Paragrafta Boş Bırakılan Yerleri Tamamlama	2	2	0	100
Paragrafta Anlatım Akışını Bozan Cümle	1	0	1	0
Diyalogta Boş Bırakılan Yerleri Tamamlama	1	1	0	100
Paragrafa Cümle Yerleştirme	1	1	0	100
Bir Paragrafa Bağlı Çoklu Sorular	6	3	2	50

	Soru	Doğru	Yanlış	Boş	Net	Başarı
Tarih-1	5	2	2	1	1,50	% 30
Coğrafya-1	5	4	0	1	4,00	% 80
Felsefe	5	1	1	3	0,75	% 15
Din Küll. ve Ahl. Bil.	5	3	1	1	2,75	% 55
Felsefe (Seçmeli)	5	0	0	5	0,00	% 0
TYT Sosyal	20	10	4	6	9,00	% 45
Cevap Anahtarı	B	DBEACABCCBACDBADBDADDAAAA				
Cevaplarınız		cBd CABCC eC aBDA				

	S	D	Y	B%
Tarih-1	0	0	0	0
İlk ve Orta Çağlarda İç Asya'daki Türk siyasi teşekküllerinin güç ve yönetim yapısını açıklar.	1	0	0	0
Uyguladığı uzun vadeli stratejinin Osmanlı Devleti'nin dünya gücü haline gelmesindeki rolünü analiz eder.	1	1	0	100
Osmanlı Devleti'nin siyasi varlığına yönelik iç ve dış tehditleri analiz eder.	1	0	1	0
Büyük Millet Meclisinin açılış sürecini ve sonrasında meydana gelen gelişmeleri kavrar.	1	1	0	100
Hukuk alanında meydana gelen gelişmelerin Türk toplumunda meydana getirdiği değişimleri kavrar.	1	0	1	0
Coğrafya-1	0	0	0	0
Doğa ve İnsan Etkileşimi	1	1	0	100
Dış Kuvvetler	1	0	0	0
Nüfus Piramitleri	1	1	0	100
Uluslararası Ulaşım Hatları	1	1	0	100
Afetlerin Dağılışı ve Afetlerden Korunma Yolları	1	1	0	100
Felsefe	0	0	0	0
MÖ 6. Yüzyıl - MS 2. Yüzyıl Felsefesinin Ayırıcı Nitelikleri	1	0	0	0
Felsefi Düşünce	2	0	1	0
15. Yüzyıl - 17. Yüzyıl Felsefesinin Ortaya Çıkışı	1	1	0	100
Siyaset Felsefesi	1	0	0	0
Din Küll. ve Ahl. Bil.	0	0	0	0
Gençlik ve Değerler	1	0	0	0
Ahlaki Tutum ve Davranışlar	2	2	0	100
İslam ve İbadet	1	0	1	0
İslam Düşüncesinde İtikadi, Siyasi ve Fikhi Yorumlar	1	1	0	100

	Soru	Doğru	Yanlış	Boş	Net	Başarı
Matematik-1	30	5	6	19	3,50	% 12
Geometri	10	0	0	10	0,00	% 0
TYT Matematik	40	5	6	29	3,50	% 9
Cevap Anahtarı	B	DAEBDAECCDEDBDECECECBCEBDDCBACECABBEBB				
Cevaplarınız		EBe d DcbCb e D				

	S	D	Y	B%
Matematik-1	0	0	0	0
Rasyonel Sayılar	1	0	0	0
Ondalık Sayılar	1	0	1	0
Üslü İfadeler	1	0	0	0
Köklü İfadeler	1	0	0	0
Sayı Problemleri	5	1	2	20
Aralık Kavramı ve Basit Eşitsizlikler	1	1	0	100
Tek ve Çift Sayılar	1	0	1	0
Mutlak Değerli Eşitsizlikler	1	0	0	0
Birinci Dereceden Bir Bilinmeyenli Denklemler	1	0	0	0
Birinci Dereceden İki Bilinmeyenli Denklemler	1	0	0	0
Küme Problemleri	1	0	0	0
Fonksiyon Grafikleri	1	0	0	0
Koşullu Önerme ve İki Yönlü Koşullu Önerme	1	0	0	0
Merkezi Eğilim ve Yayılım Ölçüleri	1	0	0	0
Sayı Basamakları	1	0	0	0
Çarpımlara Ayırma ve Özdeşlikler	1	1	0	100
Rutin Olmayan Problemler	2	0	1	0
Yaş Problemleri	1	1	0	100
Temel Kavramlar ve Sayı Kümeleri	1	0	1	0
Hareket Problemleri	2	0	0	0

	Soru	Doğru	Yanlış	Boş	Net	Başarı
Fizik	7	0	2	5	-0,50	% 0
Kimya	7	0	0	7	0,00	% 0
Biyoloji	6	2	4	0	1,00	% 17
TYT Fen	20	2	6	12	0,50	% 3
Cevap Anahtarı	B	DBADDEBBBCCDEEDCEBDA				
Cevaplarınız		e e cdEeeA				

	S	D	Y	B%
Fizik	0	0	0	0
Fiziksel nicelikleri sınıflandırır.	1	0	1	0
Yapışma (adezyon) ve birbirini tutma (kohezyon) olaylarını örneklerle açıklar.	2	0	1	0
Konum, alınan yol, yer değiştirme, hız ve hız kavramlarını birbirleri ile ilişkilendirir.	1	0	0	0
Elektrik Devreleri	1	0	0	0
Isı, sıcaklık ve iç enerji kavramlarını açıklar.	1	0	0	0
Aydınlanma	1	0	0	0
Kimya	0	0	0	0
Kimya Uygulamalarında İş Sağlığı ve Güvenliği	1	0	0	0
Elementlerin Sınıflandırılması	1	0	0	0
Zayıf Etkileşimlerin Sınıflandırılması	1	0	0	0
Mol Kavramı	1	0	0	0
Çözeltilerde Derişim	1	0	0	0
Asitler ve Bazlar	1	0	0	0
Gıdalar	1	0	0	0
Biyoloji	0	0	0	0
Karbohidratlar	1	1	0	100
Küçük Moleküllerin Taşınması	1	0	1	0
Hayvanlar	1	0	1	0
Mayoz	1	0	1	0
Cinsiyete Bağlı Kalıtım	1	1	0	100
Ekosistemde Madde ve Enerji Akışı	1	0	1	0



280,463 % 45,40

MANİSA / YUNUSEMRE
KEP AKADEMİ 12.EŞİT AĞIRLIK

12B - 0
BÜŞRA KOCABAŞ

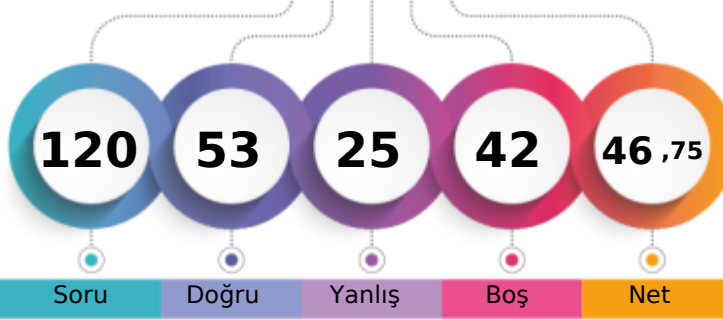

1. Öğrenci

Sizin yeriniz
(5196.)

Sonuncu Öğrenci

Soru Doğru Yanlış Boş Net

	Şube	Kurum	İlçe	İl	Genel
Öğrenci Sıra No	1	29	269	447	5196 % 45,40
Sınava Katılan Öğrenci Sayısı	6	111	678	957	11446

	Soru	Doğru	Yanlış	Boş	Net	Başarı
TYT Türkçe	40	25	15	0	21,25	% 53
Cevap Anahtarı	B	CDBEDACCEBADD AEBDBCEBDECBADCECDAAACDADAAC				
Cevaplarınız		CDBEAcCeEBecDAdDBBeBDECEBcCECaAACbeebdC				

	S	D	Y	B%
Türkçe	0	0	0	0
Sözcükte Anlam	3	2	1	67
Metne Sözcük Yerleştirme	1	1	0	100
Cümleli Yorumlama ve Açıklama	2	2	0	100
Deyimler ve Atasözleri	1	1	0	100
Seş Bilgisi - Karma	1	0	1	0
Bitişik ve Ayrı Yazılan Kelimeler	1	0	1	0
Yazım Kuralları - Karma	1	0	1	0
Virgül	1	1	0	100
EKLER VE SÖZCÜK YAPISI	1	1	0	100
Noktalama İşaretleri - Karma	1	1	0	100
Karma Dil Bilgisi	1	0	1	0
Paragrafı İkiye Ayırma	1	0	1	0
Paragrafa Özgü Soru Kökü	2	2	0	100
ANLATIM TEKNİKLERİ VE DÜŞÜNCEYİ GELİŞTİRME YOLLARI	1	1	0	100
İki Paragrafın Karşılaştırılması	2	1	1	50
Paragrafın Konusu	3	2	1	67
Paragrafa Yardımcı Düşünceler	4	3	1	75
Paragrafa Ana Düşünce (Ana Fikir)	2	1	1	50
Paragrafın Yorumlanması	4	2	2	50
Paragrafta Boş Bırakılan Yerleri Tamamlama	2	2	0	100
Paragrafta Anlatım Akışını Bozan Cümle	1	1	0	100
Diyalogta Boş Bırakılan Yerleri Tamamlama	1	0	1	0
Paragrafa Cümle Yerleştirme	1	0	1	0
Bir Paragrafa Bağlı Çoklu Sorular	6	2	4	33

	Soru	Doğru	Yanlış	Boş	Net	Başarı
Tarih-1	5	4	1	0	3,75	% 75
Coğrafya-1	5	4	1	0	3,75	% 75
Felsefe	5	4	1	0	3,75	% 75
Din Kül. ve Ahl. Bil.	5	4	1	0	3,75	% 75
Felsefe (Seçmeli)	5	0	0	5	0,00	% 0
TYT Sosyal	20	16	4	0	15,00	% 75
Cevap Anahtarı	B	DBEACABCCABCD B ADBDADDAAAA				
Cevaplarınız		bBEACAdCCABCDBeaBDAD				

	S	D	Y	B%
Tarih-1	0	0	0	0
İlk ve Orta Çağlarda İç Asya'daki Türk siyasi teşekküllerinin güç ve yönetim yapısını açıklar.	1	1	0	100
Uyguladığı uzun vadeli stratejinin Osmanlı Devleti'nin dünya gücü haline gelmesindeki rolünü analiz eder.	1	1	0	100
Osmanlı Devleti'nin siyasi varlığına yönelik iç ve dış tehditleri analiz eder.	1	0	1	0
Büyük Millet Meclisinin açılış sürecini ve sonrasında meydana gelen gelişmeleri kavrar.	1	1	0	100
Hukuk alanında meydana gelen gelişmelerin Türk toplumunda meydana getirdiği değişimleri kavrar.	1	1	0	100
Coğrafya-1	0	0	0	0
Doğa ve İnsan Etkileşimi	1	1	0	100
Dış Kuvvetler	1	1	0	100
Nüfus Piramitleri	1	1	0	100
Uluslararası Ulaşım Hatları	1	0	1	0
Afetlerin Dağılışı ve Afetlerden Korunma Yolları	1	1	0	100
Felsefe	0	0	0	0
MÖ 6. Yüzyıl - MS 2. Yüzyıl Felsefesinin Ayrıcı Nitelikleri	1	0	1	0
Felsefi Düşünce	2	2	0	100
15. Yüzyıl - 17. Yüzyıl Felsefesinin Ortaya Çıkışı	1	1	0	100
Siyaset Felsefesi	1	1	0	100
Din Kül. ve Ahl. Bil.	0	0	0	0
Gençlik ve Değerler	1	1	0	100
Ahlaki Tutum ve Davranışlar	2	2	0	100
İslam ve İbadet	1	0	1	0
İslam Düşüncesinde İtikadi, Siyasi ve Fikhi Yorumlar	1	1	0	100

	Soru	Doğru	Yanlış	Boş	Net	Başarı
Matematik-1	30	10	2	18	9,50	% 32
Geometri	10	0	0	10	0,00	% 0
TYT Matematik	40	10	2	28	9,50	% 24
Cevap Anahtarı	B	DAEBDAECCDEDBDECECECBCEBDDCBACECABBEBB				
Cevaplarınız		EB ECC E D Cc eB B				

	S	D	Y	B%
Matematik-1	0	0	0	0
Rasyonel Sayılar	1	1	0	100
Ondalık Sayılar	1	1	0	100
Üslü İfadeler	1	0	0	0
Köklü İfadeler	1	0	0	0
Sayı Problemleri	5	1	1	20
Aralık Kavramı ve Basit Eşitsizlikler	1	1	0	100
Tek ve Çift Sayılar	1	0	0	0
Mutlak Değerli Eşitsizlikler	1	0	0	0
Birinci Dereceden Bir Bilinmeyenli Denklemler	1	0	0	0
Birinci Dereceden İki Bilinmeyenli Denklemler	1	1	0	100
Küme Problemleri	1	1	0	100
Fonksiyon Grafikleri	1	0	0	0
Koşullu Önerme ve İki Yönlü Koşullu Önerme	1	1	0	100
Merkezi Eğilim ve Yayılım Ölçüleri	1	0	0	0
Sayı Basamakları	1	0	0	0
Çarpımlara Ayırma ve Özdeşlikler	1	1	0	100
Rutin Olmayan Problemler	2	1	0	50
Yaş Problemleri	1	1	0	100
Temel Kavramlar ve Sayı Kümeleri	1	0	1	0
Hareket Problemleri	2	0	0	0

	Soru	Doğru	Yanlış	Boş	Net	Başarı
Fizik	7	1	1	5	0,75	% 11
Kimya	7	0	2	5	-0,50	% 0
Biyoloji	6	1	1	4	0,75	% 13
TYT Fen	20	2	4	14	1,00	% 5
Cevap Anahtarı	B	DBADDEBBBCCDEEDCEBDA				
Cevaplarınız		B e a d e B				

	S	D	Y	B%
Fizik	0	0	0	0
Fiziksel nicelikleri sınıflandırır.	1	0	1	0
Yapışma (adezyon) ve birbirini tutma (kohezyon) olaylarını örneklerle açıklar.	2	0	0	0
Konum, alınan yol, yer değiştirme, hız ve hız kavramlarını birbirleri ile ilişkilendirir.	1	1	0	100
Elektrik Devreleri	1	0	0	0
Isı, sıcaklık ve iç enerji kavramlarını açıklar.	1	0	0	0
Aydınlanma	1	0	0	0
Kimya	0	0	0	0
Kimya Uygulamalarında İş Sağlığı ve Güvenliği	1	0	1	0
Elementlerin Sınıflandırılması	1	0	0	0
Zayıf Etkileşimlerin Sınıflandırılması	1	0	0	0
Mol Kavramı	1	0	0	0
Çözeltilerde Derişim	1	0	1	0
Asitler ve Bazlar	1	0	0	0
Gıdalar	1	0	0	0
Biyoloji	0	0	0	0
Karbohidratlar	1	0	0	0
Küçük Moleküllerin Taşınması	1	0	0	0
Hayvanlar	1	0	1	0
Mayoz	1	0	0	0
Cinsiyete Bağlı Kalıtım	1	0	0	0
Ekosistemde Madde ve Enerji Akışı	1	1	0	100

MANİSA / YUNUSEMRE
KEP AKADEMİ 12.EŞİT AĞIRLIK

12B - 0
EFE BAYRAK

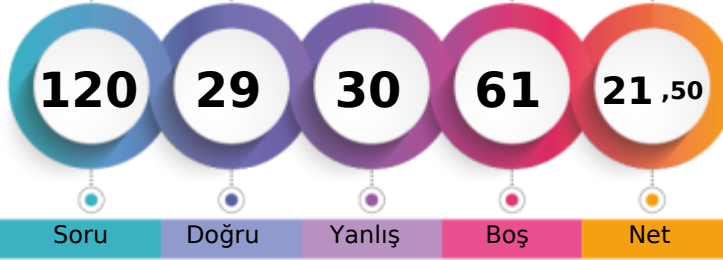

1. Öğrenci

Sizin yeriniz
(9734.)

Sonuncu Öğrenci

Soru

Doğru

Yanlış

Boş

Net

Şube

Kurum

İlçe

İl

Genel

Öğrenci Sıra No

4

93

580

839

9734 % 85,04

Sınava Katılan Öğrenci Sayısı

6

111

678

957

11446

	Soru	Doğru	Yanlış	Boş	Net	Başarı
TYT Türkçe	40	20	15	5	16,25	% 41
Cevap Anahtarı	A	CCcDBEDAACEBADDAAEBDBcBDDCECABDCEcDAACDADA				
Cevaplarınız		CCbDBb cba B caAEBDadBDEbDeEbdAcDA				

	S	D	Y	B%
Türkçe	0	0	0	0
Sözcükte Anlam	3	2	1	67
Metne Sözcük Yerleştirme	1	0	1	0
Cümleli Yorumlama ve Açıklama	2	2	0	100
Deyimler ve Atasözleri	1	0	1	0
Seş Bilgisi - Karma	1	0	0	0
Bitişik ve Ayrı Yazılan Kelimeler	1	0	1	0
Yazım Kuralları - Karma	1	0	1	0
Virgül	1	0	1	0
EKLER VE SÖZCÜK YAPISI	1	0	0	0
Noktalama İşaretleri - Karma	1	1	0	100
Karma Dil Bilgisi	1	0	0	0
Paragrafı İkiye Ayırma	1	0	1	0
Paragrafa Özgü Soru Kökü	2	1	1	50
ANLATIM TEKNİKLERİ VE DÜŞÜNCEYİ GELİŞTİRME YOLLARI	1	1	0	100
İki Paragrafın Karşılaştırılması	2	1	1	50
Paragrafın Konusu	3	2	0	67
Paragrafa Yardımcı Düşünceler	4	3	1	75
Paragrafa Ana Düşünce (Ana Fikir)	2	0	2	0
Paragrafın Yorumlanması	4	4	0	100
Paragrafta Boş Bırakılan Yerleri Tamamlama	2	1	1	50
Paragrafta Anlatım Akışını Bozan Cümle	1	0	1	0
Diyalogta Boş Bırakılan Yerleri Tamamlama	1	0	1	0
Paragrafa Cümle Yerleştirme	1	1	0	100
Bir Paragrafa Bağlı Çoklu Sorular	6	3	1	50

	Soru	Doğru	Yanlış	Boş	Net	Başarı
Tarih-1	5	1	4	0	0,00	% 0
Coğrafya-1	5	2	2	1	1,50	% 30
Felsefe	5	3	2	0	2,50	% 50
Din Kül. ve Ahl. Bil.	5	3	2	0	2,50	% 50
Felsefe (Seçmeli)	5	0	0	5	0,00	% 0
TYT Sosyal	20	9	10	1	6,50	% 33
Cevap Anahtarı	A	ACDBECAABCABBcDDADBDAAADAA				
Cevaplarınız		bdbBcCcA abBeCDeAaBD				

	S	D	Y	B%
Tarih-1	0	0	0	0
İlk ve Orta Çağlarda İç Asya'daki Türk siyasi teşekküllerinin güç ve yönetim yapısını açıklar.	1	0	1	0
Uyguladığı uzun vadeli stratejinin Osmanlı Devleti'nin dünya gücü haline gelmesindeki rolünü analiz eder.	1	0	1	0
Osmanlı Devleti'nin siyasi varlığına yönelik iç ve dış tehditleri analiz eder.	1	0	1	0
Büyük Millet Meclisinin açılış sürecini ve sonrasında meydana gelen gelişmeleri kavrar.	1	1	0	100
Hukuk alanında meydana gelen gelişmelerin Türk toplumunda meydana getirdiği değişimleri kavrar.	1	0	1	0
Coğrafya-1	0	0	0	0
Doğa ve İnsan Etkileşimi	1	1	0	100
Dış Kuvvetler	1	0	1	0
Nüfus Piramitleri	1	1	0	100
Uluslararası Ulaşım Hatları	1	0	0	0
Afetlerin Dağılışı ve Afetlerden Korunma Yolları	1	0	1	0
Felsefe	0	0	0	0
MÖ 6. Yüzyıl - MS 2. Yüzyıl Felsefesinin Ayrıcı Nitelikleri	1	0	1	0
Felsefi Düşünce	2	1	1	50
15. Yüzyıl - 17. Yüzyıl Felsefesinin Ortaya Çıkışı	1	1	0	100
Siyaset Felsefesi	1	1	0	100
Din Kül. ve Ahl. Bil.	0	0	0	0
Gençlik ve Değerler	1	0	1	0
Ahlaki Tutum ve Davranışlar	2	2	0	100
İslam ve İbadet	1	0	1	0
İslam Düşüncesinde İtikadi, Siyasi ve Fikhi Yorumlar	1	1	0	100

	Soru	Doğru	Yanlış	Boş	Net	Başarı
Matematik-1	30	0	3	27	-0,75	% 0
Geometri	10	0	0	10	0,00	% 0
TYT Matematik	40	0	3	37	-0,75	% 0
Cevap Anahtarı	A	CEDAEBDABBCEDEBDECECECEBCEBBDCCBACECABBE				
Cevaplarınız		c a a				

	S	D	Y	B%
Matematik-1	0	0	0	0
Rasyonel Sayılar	1	0	0	0
Ondalık Sayılar	1	0	1	0
Üslü İfadeler	1	0	0	0
Kökü İfadeler	1	0	0	0
Sayı Problemleri	5	0	0	0
Aralık Kavramı ve Basit Eşitsizlikler	1	0	1	0
Tek ve Çift Sayılar	1	0	0	0
Mutlak Değerli Eşitsizlikler	1	0	0	0
Birinci Dereceden Bir Bilinmeyenli Denklemler	1	0	0	0
Birinci Dereceden İki Bilinmeyenli Denklemler	1	0	1	0
Küme Problemleri	1	0	0	0
Fonksiyon Grafikleri	1	0	0	0
Koşullu Önerme ve İki Yönlü Koşullu Önerme	1	0	0	0
Merkezi Eğilim ve Yayılım Ölçüleri	1	0	0	0
Sayı Basamakları	1	0	0	0
Çarpımlara Ayırma ve Özdeşlikler	1	0	0	0
Rutin Olmayan Problemler	2	0	0	0
Yaş Problemleri	1	0	0	0
Temel Kavramlar ve Sayı Kümeleri	1	0	0	0
Hareket Problemleri	2	0	0	0

	Soru	Doğru	Yanlış	Boş	Net	Başarı
Fizik	7	0	0	7	0,00	% 0
Kimya	7	0	1	6	-0,25	% 0
Biyoloji	6	0	1	5	-0,25	% 0
TYT Fen	20	0	2	18	-0,50	% 0
Cevap Anahtarı	A	BEDBADDEEBBCCDADDCEB				
Cevaplarınız		d b				

	S	D	Y	B%
Fizik	0	0	0	0
Fiziksel nicelikleri sınıflandırır.	1	0	0	0
Yapışma (adezyon) ve birbirini tutma (kohezyon) olaylarını örneklerle açıklar.	2	0	0	0
Konum, alınan yol, yer değiştirme, hız ve hız kavramlarını birbirleri ile ilişkilendirir.	1	0	0	0
Elektrik Devreleri	1	0	0	0
Isı, sıcaklık ve iç enerji kavramlarını açıklar.	1	0	0	0
Aydınlanma	1	0	0	0
Kimya	0	0	0	0
Kimya Uygulamalarında İş Sağlığı ve Güvenliği	1	0	1	0
Elementlerin Sınıflandırılması	1	0	0	0
Zayıf Etkileşimlerin Sınıflandırılması	1	0	0	0
Mol Kavramı	1	0	0	0
Çözeltilerde Derişim	1	0	0	0
Asitler ve Bazlar	1	0	0	0
Gıdalar	1	0	0	0
Biyoloji	0	0	0	0
Karbohidratlar	1	0	0	0
Küçük Moleküllerin Taşınması	1	0	0	0
Hayvanlar	1	0	0	0
Mayoz	1	0	1	0
Cinsiyete Bağlı Kalıtım	1	0	0	0
Ekosistemde Madde ve Enerji Akışı	1	0	0	0

MANİSA / YUNUSEMRE
KEP AKADEMİ 12.EŞİT AĞIRLIK

12B - 710
YAĞMUR YÖNEYER

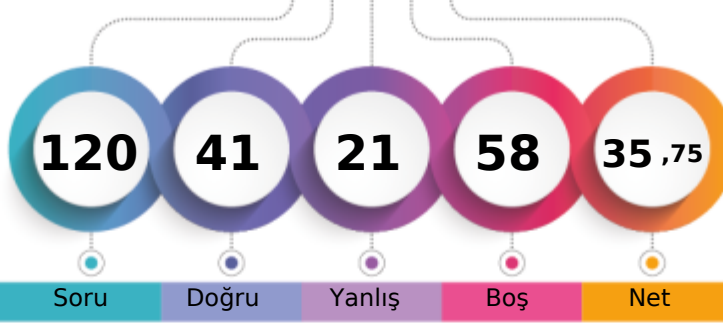

1. Öğrenci

Sizin yeriniz
(7185.)

Sonuncu Öğrenci

Soru

Doğru

Yanlış

Boş

Net

Şube

Kurum

İlçe

İl

Genel

Öğrenci Sıra No

2

53

411

626

7185 % 62,77

Sınava Katılan Öğrenci Sayısı

6

111

678

957

11446

	Soru	Doğru	Yanlış	Boş	Net	Başarı
TYT Türkçe	40	26	11	3	23,25	% 58
Cevap Anahtarı	B	CDBEDACCEBADD AEBDBCEBDECBADCECAACDADAAAC				
Cevaplarınız		CbBE CCdB cDAEBDBCEDECBdcCECaAcCbADAAA				

	S	D	Y	B%
Türkçe	0	0	0	0
Sözcükte Anlam	3	2	1	67
Metne Sözcük Yerleştirme	1	1	0	100
Cümleli Yorumlama ve Açıklama	2	1	1	50
Deyimler ve Atasözleri	1	1	0	100
Seş Bilgisi - Karma	1	0	0	0
Bitişik ve Ayrı Yazılan Kelimeler	1	0	0	0
Yazım Kuralları - Karma	1	1	0	100
Virgül	1	0	1	0
EKLER VE SÖZCÜK YAPISI	1	0	1	0
Noktalama İşaretleri - Karma	1	1	0	100
Karma Dil Bilgisi	1	0	0	0
Paragrafı İkiye Ayırma	1	0	1	0
Paragrafa Özgü Soru Kökü	2	2	0	100
ANLATIM TEKNİKLERİ VE DÜŞÜNCEYİ GELİŞTİRME YOLLARI	1	1	0	100
İki Paragrafın Karşılaştırılması	2	2	0	100
Paragrafın Konusu	3	3	0	100
Paragrafa Yardımcı Düşünceler	4	2	2	50
Paragrafa Ana Düşünce (Ana Fikir)	2	2	0	100
Paragrafın Yorumlanması	4	2	2	50
Paragrafta Boş Bırakılan Yerleri Tamamlama	2	2	0	100
Paragrafta Anlatım Akışını Bozan Cümle	1	1	0	100
Diyalogta Boş Bırakılan Yerleri Tamamlama	1	0	1	0
Paragrafa Cümle Yerleştirme	1	0	1	0
Bir Paragrafa Bağlı Çoklu Sorular	6	4	2	67

	Soru	Doğru	Yanlış	Boş	Net	Başarı
Tarih-1	5	3	1	1	2,75	% 55
Coğrafya-1	5	2	2	1	1,50	% 30
Felsefe	5	2	3	0	1,25	% 25
Din Kül. ve Ahl. Bil.	5	4	1	0	3,75	% 75
Felsefe (Seçmeli)	5	0	0	5	0,00	% 0
TYT Sosyal	20	11	7	2	9,25	% 46
Cevap Anahtarı	B	DBEACABCCABCDABDBDADAAAA				
Cevaplarınız		DBEc A aCceCeBeaBDAD				

	S	D	Y	B%
Tarih-1	0	0	0	0
İlk ve Orta Çağlarda İç Asya'daki Türk siyasi teşekküllerinin güç ve yönetim yapısını açıklar.	1	0	1	0
Uyguladığı uzun vadeli stratejinin Osmanlı Devleti'nin dünya gücü haline gelmesindeki rolünü analiz eder.	1	0	0	0
Osmanlı Devleti'nin siyasi varlığına yönelik iç ve dış tehditleri analiz eder.	1	1	0	100
Büyük Millet Meclisinin açılış sürecini ve sonrasında meydana gelen gelişmeleri kavrar.	1	1	0	100
Hukuk alanında meydana gelen gelişmelerin Türk toplumunda meydana getirdiği değişimleri kavrar.	1	1	0	100
Coğrafya-1	0	0	0	0
Doğa ve İnsan Etkileşimi	1	1	0	100
Dış Kuvvetler	1	0	1	0
Nüfus Piramitleri	1	1	0	100
Uluslararası Ulaşım Hatları	1	0	0	0
Afetlerin Dağılışı ve Afetlerden Korunma Yolları	1	0	1	0
Felsefe	0	0	0	0
MÖ 6. Yüzyıl - MS 2. Yüzyıl Felsefesinin Ayrıcı Nitelikleri	1	0	1	0
Felsefi Düşünce	2	1	1	50
15. Yüzyıl - 17. Yüzyıl Felsefesinin Ortaya Çıkışı	1	1	0	100
Siyaset Felsefesi	1	0	1	0
Din Kül. ve Ahl. Bil.	0	0	0	0
Gençlik ve Değerler	1	1	0	100
Ahlaki Tutum ve Davranışlar	2	2	0	100
İslam ve İbadet	1	0	1	0
İslam Düşüncesinde İtikadi, Siyasi ve Fikhi Yorumlar	1	1	0	100

	Soru	Doğru	Yanlış	Boş	Net	Başarı
Matematik-1	30	4	2	24	3,50	% 12
Geometri	10	0	0	10	0,00	% 0
TYT Matematik	40	4	2	34	3,50	% 9
Cevap Anahtarı	B	DAEBDAECCDEDBDECECECBCEBDDCBACECABBEBB				
Cevaplarınız		c E D eB B				

	S	D	Y	B%
Matematik-1	0	0	0	0
Rasyonel Sayılar	1	0	0	0
Ondalık Sayılar	1	1	0	100
Üslü İfadeler	1	0	0	0
Kökü İfadeler	1	0	0	0
Sayı Problemleri	5	0	2	0
Aralık Kavramı ve Basit Eşitsizlikler	1	0	0	0
Tek ve Çift Sayılar	1	0	0	0
Mutlak Değerli Eşitsizlikler	1	0	0	0
Birinci Dereceden Bir Bilinmeyenli Denklemler	1	0	0	0
Birinci Dereceden İki Bilinmeyenli Denklemler	1	1	0	100
Küme Problemleri	1	0	0	0
Fonksiyon Grafikleri	1	0	0	0
Koşullu Önerme ve İki Yönlü Koşullu Önerme	1	0	0	0
Merkezi Eğilim ve Yayılım Ölçüleri	1	0	0	0
Sayı Basamakları	1	0	0	0
Çarpımlara Ayırma ve Özdeşlikler	1	1	0	100
Rutin Olmayan Problemler	2	1	0	50
Yaş Problemleri	1	0	0	0
Temel Kavramlar ve Sayı Kümeleri	1	0	0	0
Hareket Problemleri	2	0	0	0

	Soru	Doğru	Yanlış	Boş	Net	Başarı
Fizik	7	0	0	7	0,00	% 0
Kimya	7	0	1	6	-0,25	% 0
Biyoloji	6	0	0	6	0,00	% 0
TYT Fen	20	0	1	19	-0,25	% 0
Cevap Anahtarı	B	DBADDEBBBCCDEEDCEBDA				
Cevaplarınız		d				

	S	D	Y	B%
Fizik	0	0	0	0
Fiziksel nicelikleri sınıflandırır.	1	0	0	0
Yapışma (adezyon) ve birbirini tutma (kohezyon) olaylarını örneklerle açıklar.	2	0	0	0
Konum, alınan yol, yer değiştirme, hız ve hız kavramlarını birbirleri ile ilişkilendirir.	1	0	0	0
Elektrik Devreleri	1	0	0	0
Isı, sıcaklık ve iç enerji kavramlarını açıklar.	1	0	0	0
Aydınlanma	1	0	0	0
Kimya	0	0	0	0
Kimya Uygulamalarında İş Sağlığı ve Güvenliği	1	0	1	0
Elementlerin Sınıflandırılması	1	0	0	0
Zayıf Etkileşimlerin Sınıflandırılması	1	0	0	0
Mol Kavramı	1	0	0	0
Çözeltilerde Derişim	1	0	0	0
Asitler ve Bazlar	1	0	0	0
Gıdalar	1	0	0	0
Biyoloji	0	0	0	0
Karbohidratlar	1	0	0	0
Küçük Moleküllerin Taşınması	1	0	0	0
Hayvanlar	1	0	0	0
Mayoz	1	0	0	0
Cinsiyete Bağlı Kalıtım	1	0	0	0
Ekosistemde Madde ve Enerji Akışı	1	0	0	0

MANİSA / YUNUSEMRE
KEP AKADEMİ 12.EŞİT AĞIRLIK

12B - 1142
ZEHRA NUR DÖNMEZ

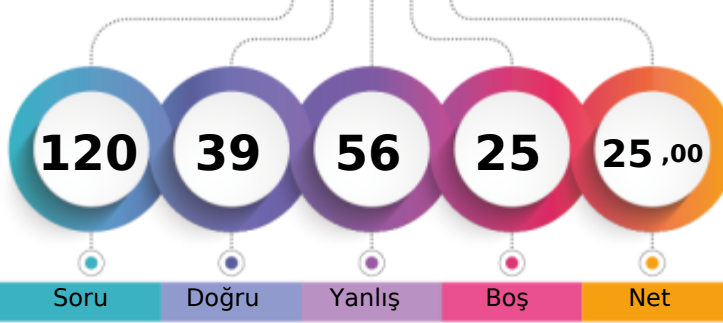

1. Öğrenci

Sizin yeriniz
(9171.)

Sonuncu Öğrenci

Soru

Doğru

Yanlış

Boş

Net

Şube

Kurum

İlçe

İl

Genel

Öğrenci Sıra No

3

85

551

800

9171 % 80,12

Sınava Katılan Öğrenci Sayısı

6

111

678

957

11446

	Soru	Doğru	Yanlış	Boş	Net	Başarı
TYT Türkçe	40	23	17	0	18,75	% 47
Cevap Anahtarı	B	CDBEDACCEBADDABEDBCBDEECABDCECDAAACDADAAC				
Cevaplarınız		CDBEacCCcBeaDABAaDBCBDDEcDBDbECacAaDeabcd				

	S	D	Y	B%
Türkçe	0	0	0	0
Sözcükte Anlam	3	3	0	100
Metne Sözcük Yerleştirme	1	1	0	100
Cümleli Yorumlama ve Açıklama	2	2	0	100
Deyimler ve Atasözleri	1	1	0	100
Seş Bilgisi - Karma	1	0	1	0
Bitişik ve Ayrı Yazılan Kelimeler	1	0	1	0
Yazım Kuralları - Karma	1	0	1	0
Virgül	1	0	1	0
EKLER VE SÖZCÜK YAPISI	1	0	1	0
Noktalama İşaretleri - Karma	1	1	0	100
Karma Dil Bilgisi	1	0	1	0
Paragrafı İkiye Ayırma	1	0	1	0
Paragrafa Özgü Soru Kökü	2	2	0	100
ANLATIM TEKNİKLERİ VE DÜŞÜNCEYİ GELİŞTİRME YOLLARI	1	1	0	100
İki Paragrafın Karşılaştırılması	2	1	1	50
Paragrafın Konusu	3	0	3	0
Paragrafa Yardımcı Düşünceler	4	4	0	100
Paragrafa Ana Düşünce (Ana Fikir)	2	2	0	100
Paragrafın Yorumlanması	4	2	2	50
Paragrafta Boş Bırakılan Yerleri Tamamlama	2	1	1	50
Paragrafta Anlatım Akışını Bozan Cümle	1	1	0	100
Diyalogta Boş Bırakılan Yerleri Tamamlama	1	0	1	0
Paragrafa Cümle Yerleştirme	1	1	0	100
Bir Paragrafa Bağlı Çoklu Sorular	6	2	4	33

	Soru	Doğru	Yanlış	Boş	Net	Başarı
Tarih-1	5	1	4	0	0,00	% 0
Coğrafya-1	5	2	3	0	1,25	% 25
Felsefe	5	1	4	0	0,00	% 0
Din Kül. ve Ahl. Bil.	5	3	2	0	2,50	% 50
Felsefe (Seçmeli)	5	0	0	5	0,00	% 0
TYT Sosyal	20	7	13	0	3,75	% 19
Cevap Anahtarı	B	DBEACABCCBACDBADBDDADAAAA				
Cevaplarınız		bBddAeeCbeCeeacDAD				

	S	D	Y	B%
Tarih-1	0	0	0	0
İlk ve Orta Çağlarda İç Asya'daki Türk siyasi teşekküllerinin güç ve yönetim yapısını açıklar.	1	0	1	0
Uyguladığı uzun vadeli stratejinin Osmanlı Devleti'nin dünya gücü haline gelmesindeki rolünü analiz eder.	1	0	1	0
Osmanlı Devleti'nin siyasi varlığına yönelik iç ve dış tehditleri analiz eder.	1	0	1	0
Büyük Millet Meclisinin açılış sürecini ve sonrasında meydana gelen gelişmeleri kavrar.	1	1	0	100
Hukuk alanında meydana gelen gelişmelerin Türk toplumunda meydana getirdiği değişimleri kavrar.	1	0	1	0
Coğrafya-1	0	0	0	0
Doğa ve İnsan Etkileşimi	1	1	0	100
Dış Kuvvetler	1	0	1	0
Nüfus Piramitleri	1	1	0	100
Uluslararası Ulaşım Hatları	1	0	1	0
Afetlerin Dağılışı ve Afetlerden Korunma Yolları	1	0	1	0
Felsefe	0	0	0	0
MÖ 6. Yüzyıl - MS 2. Yüzyıl Felsefesinin Ayırıcı Nitelikleri	1	0	1	0
Felsefi Düşünce	2	0	2	0
15. Yüzyıl - 17. Yüzyıl Felsefesinin Ortaya Çıkışı	1	1	0	100
Siyaset Felsefesi	1	0	1	0
Din Kül. ve Ahl. Bil.	0	0	0	0
Gençlik ve Değerler	1	1	0	100
Ahlaki Tutum ve Davranışlar	2	2	0	100
İslam ve İbadet	1	0	1	0
İslam Düşüncesinde İtikadi, Siyasi ve Fikhi Yorumlar	1	0	1	0

	Soru	Doğru	Yanlış	Boş	Net	Başarı
Matematik-1	30	5	10	15	2,50	% 8
Geometri	10	0	0	10	0,00	% 0
TYT Matematik	40	5	10	25	2,50	% 6
Cevap Anahtarı	B	DAEBDAECCDEDBDECECECBCEBBDCEBACECABBEBB				
Cevaplarınız		DcaBDebCd d Cbbbb				

	S	D	Y	B%
Matematik-1	0	0	0	0
Rasyonel Sayılar	1	1	0	100
Ondalık Sayılar	1	0	1	0
Üslü İfadeler	1	1	0	100
Köklü İfadeler	1	0	1	0
Sayı Problemleri	5	0	2	0
Aralık Kavramı ve Basit Eşitsizlikler	1	1	0	100
Tek ve Çift Sayılar	1	1	0	100
Mutlak Değerli Eşitsizlikler	1	0	1	0
Birinci Dereceden Bir Bilinmeyenli Denklemler	1	0	0	0
Birinci Dereceden İki Bilinmeyenli Denklemler	1	0	0	0
Küme Problemleri	1	0	1	0
Fonksiyon Grafikleri	1	0	0	0
Koşullu Önerme ve İki Yönlü Koşullu Önerme	1	0	0	0
Merkezi Eğilim ve Yayılım Ölçüleri	1	0	0	0
Sayı Basamakları	1	0	0	0
Çarpımlara Ayırma ve Özdeşlikler	1	0	0	0
Rutin Olmayan Problemler	2	0	1	0
Yaş Problemleri	1	1	0	100
Temel Kavramlar ve Sayı Kümeleri	1	0	1	0
Hareket Problemleri	2	0	1	0

	Soru	Doğru	Yanlış	Boş	Net	Başarı
Fizik	7	3	4	0	2,00	% 29
Kimya	7	1	6	0	-0,50	% 0
Biyoloji	6	0	6	0	-1,50	% 0
TYT Fen	20	4	16	0	0,00	% 0
Cevap Anahtarı	B	DBADDEBBBCCDEEDCEBDA				
Cevaplarınız		bBecDdBaaaCadceacaad				

	S	D	Y	B%
Fizik	0	0	0	0
Fiziksel nicelikleri sınıflandırır.	1	1	0	100
Yapışma (adezyon) ve birbirini tutma (kohezyon) olaylarını örneklerle açıklar.	2	0	2	0
Konum, alınan yol, yer değiştirme, hız ve hız kavramlarını birbirleri ile ilişkilendirir.	1	1	0	100
Elektrik Devreleri	1	0	1	0
Isı, sıcaklık ve iç enerji kavramlarını açıklar.	1	0	1	0
Aydınlanma	1	1	0	100
Kimya	0	0	0	0
Kimya Uygulamalarında İş Sağlığı ve Güvenliği	1	0	1	0
Elementlerin Sınıflandırılması	1	0	1	0
Zayıf Etkileşimlerin Sınıflandırılması	1	0	1	0
Mol Kavramı	1	0	1	0
Çözeltilerde Derişim	1	0	1	0
Asitler ve Bazlar	1	1	0	100
Gıdalar	1	0	1	0
Biyoloji	0	0	0	0
Karbohidratlar	1	0	1	0
Küçük Moleküllerin Taşınması	1	0	1	0
Hayvanlar	1	0	1	0
Mayoz	1	0	1	0
Cinsiyete Bağlı Kalıtım	1	0	1	0
Ekosistemde Madde ve Enerji Akışı	1	0	1	0

MANİSA / YUNUSEMRE
KEP AKADEMİ 12.EŞİT AĞIRLIK

12B - 712
ZÜMRA BAĞÇECİKLİ

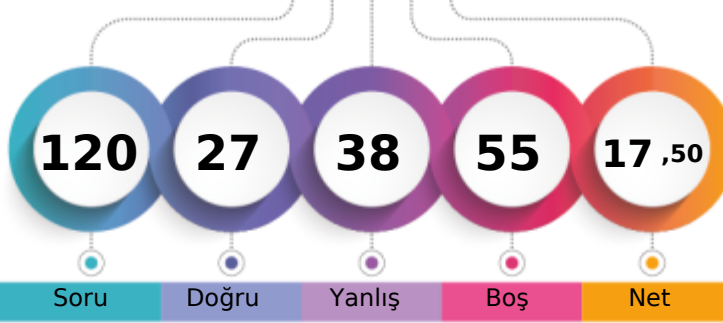

1. Öğrenci

Sizin yeriniz
(10276.)

Sonuncu Öğrenci

Soru

Doğru

Yanlış

Boş

Net

Şube

Kurum

İlçe

İl

Genel

Öğrenci Sıra No

5

100

615

883

10276 % 89,78

Sınava Katılan Öğrenci Sayısı

6

111

678

957

11446

	Soru	Doğru	Yanlış	Boş	Net	Başarı
TYT Türkçe	40	18	19	3	13,25	% 33
Cevap Anahtarı	A	CCDCBEDAACEBADDAAEBDBCBDDCECABDCEDAACDADA				
Cevaplarınız		eCCDBEa ed B cDedeDBCDDbbbeDCECacbcAec				

	S	D	Y	B%
Türkçe	0	0	0	0
Sözcükte Anlam	3	1	2	33
Metne Sözcük Yerleştirme	1	1	0	100
Cümleli Yorumlama ve Açıklama	2	2	0	100
Deyimler ve Atasözleri	1	1	0	100
Seş Bilgisi - Karma	1	0	1	0
Bitişik ve Ayrı Yazılan Kelimeler	1	0	0	0
Yazım Kuralları - Karma	1	0	1	0
Virgül	1	0	1	0
EKLER VE SÖZCÜK YAPISI	1	0	0	0
Noktalama İşaretleri - Karma	1	1	0	100
Karma Dil Bilgisi	1	0	0	0
Paragrafı İkiye Ayırma	1	0	1	0
Paragrafa Özgü Soru Kökü	2	1	1	50
ANLATIM TEKNİKLERİ VE DÜŞÜNCEYİ GELİŞTİRME YOLLARI	1	0	1	0
İki Paragrafın Karşılaştırılması	2	1	1	50
Paragrafın Konusu	3	0	3	0
Paragrafa Yardımcı Düşünceler	4	2	2	50
Paragrafa Ana Düşünce (Ana Fikir)	2	2	0	100
Paragrafın Yorumlanması	4	3	1	75
Paragrafta Boş Bırakılan Yerleri Tamamlama	2	2	0	100
Paragrafta Anlatım Akışını Bozan Cümle	1	0	1	0
Diyalogta Boş Bırakılan Yerleri Tamamlama	1	0	1	0
Paragrafa Cümle Yerleştirme	1	1	0	100
Bir Paragrafa Bağlı Çoklu Sorular	6	1	5	17

	Soru	Doğru	Yanlış	Boş	Net	Başarı
Tarih-1	5	0	5	0	-1,25	% 0
Coğrafya-1	5	1	3	1	0,25	% 5
Felsefe	5	3	1	1	2,75	% 55
Din Kül. ve Ahl. Bil.	5	2	3	0	1,25	% 25
Felsefe (Seçmeli)	5	0	0	5	0,00	% 0
TYT Sosyal	20	6	12	2	3,00	% 15
Cevap Anahtarı	A	ACDBECAABCABBCCDDADBDAAADAA				
Cevaplarınız		dbccccDdd eeB CDDeaBa				

	S	D	Y	B%
Tarih-1	0	0	0	0
İlk ve Orta Çağlarda İç Asya'daki Türk siyasi teşekküllerinin güç ve yönetim yapısını açıklar.	1	0	1	0
Uyguladığı uzun vadeli stratejinin Osmanlı Devleti'nin dünya gücü haline gelmesindeki rolünü analiz eder.	1	0	1	0
Osmanlı Devleti'nin siyasi varlığına yönelik iç ve dış tehditleri analiz eder.	1	0	1	0
Büyük Millet Meclisinin açılış sürecini ve sonrasında meydana gelen gelişmeleri kavrar.	1	0	1	0
Hukuk alanında meydana gelen gelişmelerin Türk toplumunda meydana getirdiği değişimleri kavrar.	1	0	1	0
Coğrafya-1	0	0	0	0
Doğa ve İnsan Etkileşimi	1	1	0	100
Dış Kuvvetler	1	0	1	0
Nüfus Piramitleri	1	0	1	0
Uluslararası Ulaşım Hatları	1	0	0	0
Afetlerin Dağılışı ve Afetlerden Korunma Yolları	1	0	1	0
Felsefe	0	0	0	0
MÖ 6. Yüzyıl - MS 2. Yüzyıl Felsefesinin Ayrıcı Nitelikleri	1	0	1	0
Felsefi Düşünce	2	1	0	50
15. Yüzyıl - 17. Yüzyıl Felsefesinin Ortaya Çıkışı	1	1	0	100
Siyaset Felsefesi	1	1	0	100
Din Kül. ve Ahl. Bil.	0	0	0	0
Gençlik ve Değerler	1	1	0	100
Ahlaki Tutum ve Davranışlar	2	0	2	0
İslam ve İbadet	1	0	1	0
İslam Düşüncesinde İtikadi, Siyasi ve Fikhi Yorumlar	1	1	0	100

	Soru	Doğru	Yanlış	Boş	Net	Başarı
Matematik-1	30	2	4	24	1,00	% 3
Geometri	10	0	0	10	0,00	% 0
TYT Matematik	40	2	4	34	1,00	% 3
Cevap Anahtarı	A	CEDAEBDABBCEDEBDECECECEBCEBBDCCBACECABBE				
Cevaplarınız		a bd B e D				

	S	D	Y	B%
Matematik-1	0	0	0	0
Rasyonel Sayılar	1	0	1	0
Ondalık Sayılar	1	0	0	0
Üslü İfadeler	1	0	0	0
Kökü İfadeler	1	0	1	0
Sayı Problemleri	5	0	1	0
Aralık Kavramı ve Basit Eşitsizlikler	1	0	0	0
Tek ve Çift Sayılar	1	0	0	0
Mutlak Değerli Eşitsizlikler	1	0	0	0
Birinci Dereceden Bir Bilinmeyenli Denklemler	1	0	0	0
Birinci Dereceden İki Bilinmeyenli Denklemler	1	1	0	100
Küme Problemleri	1	0	0	0
Fonksiyon Grafikleri	1	0	0	0
Koşullu Önerme ve İki Yönlü Koşullu Önerme	1	0	0	0
Merkezi Eğilim ve Yayılım Ölçüleri	1	0	1	0
Sayı Basamakları	1	0	0	0
Çarpımlara Ayırma ve Özdeşlikler	1	1	0	100
Rutin Olmayan Problemler	2	0	0	0
Yaş Problemleri	1	0	0	0
Temel Kavramlar ve Sayı Kümeleri	1	0	0	0
Hareket Problemleri	2	0	0	0

	Soru	Doğru	Yanlış	Boş	Net	Başarı
Fizik	7	0	1	6	-0,25	% 0
Kimya	7	0	1	6	-0,25	% 0
Biyoloji	6	1	1	4	0,75	% 13
TYT Fen	20	1	3	16	0,25	% 1
Cevap Anahtarı	A	BEDBADDEEBBCCDADDCEB				
Cevaplarınız		b d e B				

	S	D	Y	B%
Fizik	0	0	0	0
Fiziksel nicelikleri sınıflandırır.	1	0	0	0
Yapışma (adezyon) ve birbirini tutma (kohezyon) olaylarını örneklerle açıklar.	2	0	1	0
Konum, alınan yol, yer değiştirme, hız ve hız kavramlarını birbirleri ile ilişkilendirir.	1	0	0	0
Elektrik Devreleri	1	0	0	0
Isı, sıcaklık ve iç enerji kavramlarını açıklar.	1	0	0	0
Aydınlanma	1	0	0	0
Kimya	0	0	0	0
Kimya Uygulamalarında İş Sağlığı ve Güvenliği	1	0	1	0
Elementlerin Sınıflandırılması	1	0	0	0
Zayıf Etkileşimlerin Sınıflandırılması	1	0	0	0
Mol Kavramı	1	0	0	0
Çözeltilerde Derişim	1	0	0	0
Asitler ve Bazlar	1	0	0	0
Gıdalar	1	0	0	0
Biyoloji	0	0	0	0
Karbohidratlar	1	0	0	0
Küçük Moleküllerin Taşınması	1	0	1	0
Hayvanlar	1	0	0	0
Mayoz	1	0	0	0
Cinsiyete Bağlı Kalıtım	1	0	0	0
Ekosistemde Madde ve Enerji Akışı	1	1	0	100

MANİSA / YUNUSEMRE
KEP AKADEMİ 12.EŞİT AĞIRLIK

12E - 12382
EMİRHAN AKGÜN

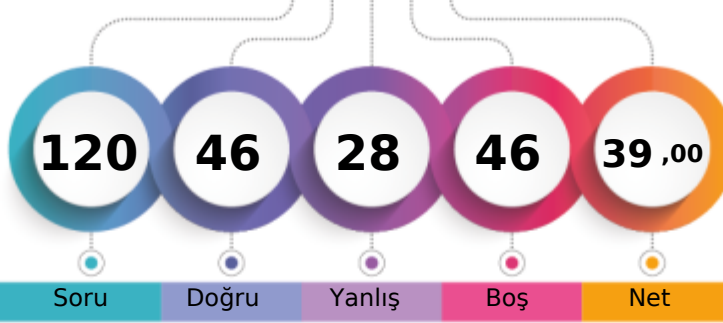

1. Öğrenci

Sizin yeriniz
(6601.)

Sonuncu Öğrenci

Soru Doğru Yanlış Boş Net

Şube Kurum İlçe İl Genel

Öğrenci Sıra No 2 44 367 572 6601 % 57,67

Sınava Katılan Öğrenci Sayısı 2 111 678 957 11446

	Soru	Doğru	Yanlış	Boş	Net	Başarı
TYT Türkçe	40	28	12	0	25,00	% 63
Cevap Anahtarı	B	CDBEDACCEBADD AEBDBCEBDECEBDCDAACDADAAC				
Cevaplarınız		CDBEAbCCEBdCdAdBDBCCeDDECbBCECaAcCcAdbec				

	S	D	Y	B	B%
Türkçe	0	0	0	0	0
Sözcükte Anlam	3	2	1	67	
Metne Sözcük Yerleştirme	1	1	0	100	
Cümleli Yorumlama ve Açıklama	2	2	0	100	
Deyimler ve Atasözleri	1	1	0	100	
Seş Bilgisi - Karma	1	0	1	0	
Bitişik ve Ayrı Yazılan Kelimeler	1	0	1	0	
Yazım Kuralları - Karma	1	0	1	0	
Virgül	1	1	0	100	
EKLER VE SÖZCÜK YAPISI	1	1	0	100	
Noktalamla İşaretleri - Karma	1	1	0	100	
Karma Dil Bilgisi	1	0	1	0	
Paragrafı İkiye Ayırma	1	0	1	0	
Paragrafa Özgü Soru Kökü	2	2	0	100	
ANLATIM TEKNİKLERİ VE DÜŞÜNCEYİ GELİŞTİRME YOLLARI	1	1	0	100	
İki Paragrafın Karşılaştırılması	2	1	1	50	
Paragrafın Konusu	3	3	0	100	
Paragrafa Yardımcı Düşünceler	4	3	1	75	
Paragrafa Ana Düşünce (Ana Fikir)	2	2	0	100	
Paragrafın Yorumlanması	4	2	2	50	
Paragrafta Boş Bırakılan Yerleri Tamamlama	2	2	0	100	
Paragrafta Anlatım Akışını Bozan Cümle	1	1	0	100	
Diyalogta Boş Bırakılan Yerleri Tamamlama	1	0	1	0	
Paragrafa Cümle Yerleştirme	1	1	0	100	
Bir Paragrafa Bağlı Çoklu Sorular	6	3	3	50	

	Soru	Doğru	Yanlış	Boş	Net	Başarı
Tarih-1	5	3	2	0	2,50	% 50
Coğrafya-1	5	3	2	0	2,50	% 50
Felsefe	5	3	2	0	2,50	% 50
Din Kül. ve Ahl. Bil.	5	5	0	0	5,00	% 100
Felsefe (Seçmeli)	5	0	0	5	0,00	% 0
TYT Sosyal	20	14	6	0	12,50	% 63
Cevap Anahtarı	B	DBEACABCCABCDABDBDADAAAA				
Cevaplarınız		DedACAdCAeCDBeDBDAD				

	S	D	Y	B	B%
Tarih-1	0	0	0	0	0
İlk ve Orta Çağlarda İç Asya'daki Türk siyasi teşekküllerinin güç ve yönetim yapısını açıklar.	1	1	0	100	
Uyguladığı uzun vadeli stratejinin Osmanlı Devleti'nin dünya gücü haline gelmesindeki rolünü analiz eder.	1	1	0	100	
Osmanlı Devleti'nin siyasi varlığına yönelik iç ve dış tehditleri analiz eder.	1	1	0	100	
Büyük Millet Meclisinin açılış sürecini ve sonrasında meydana gelen gelişmeleri kavrar.	1	0	1	0	
Hukuk alanında meydana gelen gelişmelerin Türk toplumunda meydana getirdiği değişimleri kavrar.	1	0	1	0	
Coğrafya-1	0	0	0	0	0
Doğa ve İnsan Etkileşimi	1	1	0	100	
Dış Kuvvetler	1	1	0	100	
Nüfus Piramitleri	1	1	0	100	
Uluslararası Ulaşım Hatları	1	0	1	0	
Afetlerin Dağılışı ve Afetlerden Korunma Yolları	1	0	1	0	
Felsefe	0	0	0	0	0
MÖ 6. Yüzyıl - MS 2. Yüzyıl Felsefesinin Ayrıcı Nitelikleri	1	0	1	0	
Felsefi Düşünce	2	1	1	50	
15. Yüzyıl - 17. Yüzyıl Felsefesinin Ortaya Çıkışı	1	1	0	100	
Siyaset Felsefesi	1	1	0	100	
Din Kül. ve Ahl. Bil.	0	0	0	0	0
Gençlik ve Değerler	1	1	0	100	
Ahlaki Tutum ve Davranışlar	2	2	0	100	
İslam ve İbadet	1	1	0	100	
İslam Düşüncesinde İtikadi, Siyasi ve Fikhi Yorumlar	1	1	0	100	

	Soru	Doğru	Yanlış	Boş	Net	Başarı
Matematik-1	30	2	3	25	1,25	% 4
Geometri	10	0	1	9	-0,25	% 0
TYT Matematik	40	2	4	34	1,00	% 3
Cevap Anahtarı	B	DAEBDAECCDEDBDECECECBCEBBDDBACECABBEBB				
Cevaplarınız		d	b	b	B C	a

	S	D	Y	B	B%
Matematik-1	0	0	0	0	0
Rasyonel Sayılar	1	0	0	0	
Ondalık Sayılar	1	0	0	0	
Üslü İfadeler	1	0	0	0	
Köklü İfadeler	1	0	0	0	
Sayı Problemleri	5	0	1	0	
Aralık Kavramı ve Basit Eşitsizlikler	1	0	0	0	
Tek ve Çift Sayılar	1	0	0	0	
Mutlak Değerli Eşitsizlikler	1	0	0	0	
Birinci Dereceden Bir Bilinmeyenli Denklemler	1	0	0	0	
Birinci Dereceden İki Bilinmeyenli Denklemler	1	0	0	0	
Küme Problemleri	1	0	0	0	
Fonksiyon Grafikleri	1	0	0	0	
Koşullu Önerme ve İki Yönlü Koşullu Önerme	1	0	1	0	
Merkezi Eğilim ve Yayılım Ölçüleri	1	0	0	0	
Sayı Basamakları	1	0	0	0	
Çarpımlara Ayırma ve Özdeşlikler	1	0	0	0	
Rutin Olmayan Problemler	2	0	0	0	
Yaş Problemleri	1	0	0	0	
Temel Kavramlar ve Sayı Kümeleri	1	0	0	0	
Hareket Problemleri	2	0	1	0	

	Soru	Doğru	Yanlış	Boş	Net	Başarı
Fizik	7	0	3	4	-0,75	% 0
Kimya	7	1	2	4	0,50	% 7
Biyoloji	6	1	1	4	0,75	% 13
TYT Fen	20	2	6	12	0,50	% 3
Cevap Anahtarı	B	DBADDEBBBCCDEEDCEBDA				
Cevaplarınız		d	de	a	EceC	

	S	D	Y	B	B%
Fizik	0	0	0	0	0
Fiziksel nicelikleri sınıflandırır.	1	0	1	0	
Yapışma (adezyon) ve birbirini tutma (kohezyon) olaylarını örneklerle açıklar.	2	0	1	0	
Konum, alınan yol, yer değiştirme, hız ve hız kavramlarını birbirleri ile ilişkilendirir.	1	0	1	0	
Elektrik Devreleri	1	0	0	0	
Isı, sıcaklık ve iç enerji kavramlarını açıklar.	1	0	0	0	
Aydınlanma	1	0	0	0	
Kimya	0	0	0	0	0
Kimya Uygulamalarında İş Sağlığı ve Güvenliği	1	1	0	100	
Elementlerin Sınıflandırılması	1	0	1	0	
Zayıf Etkileşimlerin Sınıflandırılması	1	0	0	0	
Mol Kavramı	1	0	0	0	
Çözeltilerde Derişim	1	0	0	0	
Asitler ve Bazlar	1	0	1	0	
Gıdalar	1	0	0	0	
Biyoloji	0	0	0	0	0
Karbohidratlar	1	0	0	0	
Küçük Moleküllerin Taşınması	1	0	0	0	
Hayvanlar	1	0	1	0	
Mayoz	1	1	0	100	
Cinsiyete Bağlı Kalıtım	1	0	0	0	
Ekosistemde Madde ve Enerji Akışı	1	0	0	0	

MANİSA / YUNUSEMRE
KEP AKADEMİ 12.EŞİT AĞIRLIK

12E - 12269
EREN ALP TANIŞ

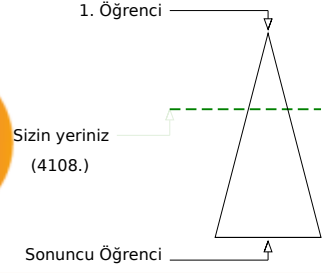
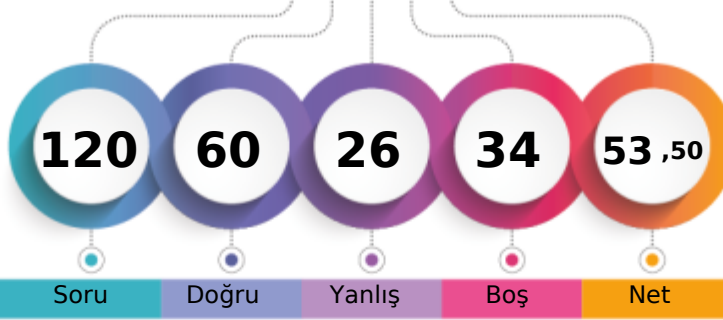

Soru Doğru Yanlış Boş Net

	Şube	Kurum	İlçe	İl	Genel
Öğrenci Sıra No	1	16	212	369	4108 % 35,89
Sınava Katılan Öğrenci Sayısı	2	111	678	957	11446

	Soru	Doğru	Yanlış	Boş	Net	Başarı
TYT Türkçe	40	30	10	0	27,50	% 69
Cevap Anahtarı	A CCCDBEDAACEBADDAAEBDBCBDDCEACBDCEDAACDADA					
Cevaplarınız	eCCDBEDbAaEBecDAaBDBCBDDECECaAcDDeA					

	S	D	Y	B%
Türkçe	0	0	0	0
Sözcükte Anlam	3	1	2	33
Metne Sözcük Yerleştirme	1	1	0	100
Cümleli Yorumlama ve Açıklama	2	2	0	100
Deyimler ve Atasözleri	1	1	0	100
Seş Bilgisi - Karma	1	1	0	100
Bitişik ve Ayrı Yazılan Kelimeler	1	0	1	0
Yazım Kuralları - Karma	1	1	0	100
Virgül	1	0	1	0
EKLER VE SÖZCÜK YAPISI	1	1	0	100
Noktalama İşaretleri - Karma	1	1	0	100
Karma Dil Bilgisi	1	0	1	0
Paragrafı İkiye Ayırma	1	0	1	0
Paragrafa Özgü Soru Kökü	2	2	0	100
ANLATIM TEKNİKLERİ VE DÜŞÜNCEYİ GELİŞTİRME YOLLARI	1	1	0	100
İki Paragrafın Karşılaştırılması	2	1	1	50
Paragrafın Konusu	3	2	1	67
Paragrafa Yardımcı Düşünceler	4	4	0	100
Paragrafa Ana Düşünce (Ana Fikir)	2	2	0	100
Paragrafın Yorumlanması	4	3	1	75
Paragrafta Boş Bırakılan Yerleri Tamamlama	2	2	0	100
Paragrafta Anlatım Akışını Bozan Cümle	1	1	0	100
Diyalogta Boş Bırakılan Yerleri Tamamlama	1	1	0	100
Paragrafa Cümle Yerleştirme	1	0	1	0
Bir Paragrafa Bağlı Çoklu Sorular	6	4	2	67

	Soru	Doğru	Yanlış	Boş	Net	Başarı
Tarih-1	5	4	1	0	3,75	% 75
Coğrafya-1	5	4	1	0	3,75	% 75
Felsefe	5	4	1	0	3,75	% 75
Din Kül. ve Ahl. Bil.	5	4	1	0	3,75	% 75
Felsefe (Seçmeli)	5	0	0	5	0,00	% 0
TYT Sosyal	20	16	4	0	15,00	% 75
Cevap Anahtarı	A ACDBECAABCABBCCDDADBDAAADAA					
Cevaplarınız	ACDBcCcABCABcCDDADcD					

	S	D	Y	B%
Tarih-1	0	0	0	0
İlk ve Orta Çağlarda İç Asya'daki Türk siyasi teşekküllerinin güç ve yönetim yapısını açıklar.	1	1	0	100
Uyguladığı uzun vadeli stratejinin Osmanlı Devleti'nin dünya gücü haline gelmesindeki rolünü analiz eder.	1	1	0	100
Osmanlı Devleti'nin siyasi varlığına yönelik iç ve dış tehditleri analiz eder.	1	1	0	100
Büyük Millet Meclisinin açılış sürecini ve sonrasında meydana gelen gelişmeleri kavrar.	1	1	0	100
Hukuk alanında meydana gelen gelişmelerin Türk toplumunda meydana getirdiği değişimleri kavrar.	1	0	1	0
Coğrafya-1	0	0	0	0
Doğa ve İnsan Etkileşimi	1	1	0	100
Dış Kuvvetler	1	0	1	0
Nüfus Piramitleri	1	1	0	100
Uluslararası Ulaşım Hatları	1	1	0	100
Afetlerin Dağılışı ve Afetlerden Korunma Yolları	1	1	0	100
Felsefe	0	0	0	0
MÖ 6. Yüzyıl - MS 2. Yüzyıl Felsefesinin Ayırıcı Nitelikleri	1	1	0	100
Felsefi Düşünce	2	1	1	50
15. Yüzyıl - 17. Yüzyıl Felsefesinin Ortaya Çıkışı	1	1	0	100
Siyaset Felsefesi	1	1	0	100
Din Kül. ve Ahl. Bil.	0	0	0	0
Gençlik ve Değerler	1	1	0	100
Ahlaki Tutum ve Davranışlar	2	2	0	100
İslam ve İbadet	1	1	0	100
İslam Düşüncesinde İtikadi, Siyasi ve Fikhi Yorumlar	1	0	1	0

	Soru	Doğru	Yanlış	Boş	Net	Başarı
Matematik-1	30	13	9	8	10,75	% 36
Geometri	10	0	0	10	0,00	% 0
TYT Matematik	40	13	9	18	10,75	% 27
Cevap Anahtarı	A CEDAEBDABBCEDEBDECECECEBCEBBDDBBACECABBE					
Cevaplarınız	CE BDbdBb dDcDb CcdEeB E B C					

	S	D	Y	B%
Matematik-1	0	0	0	0
Rasyonel Sayılar	1	1	0	100
Ondalık Sayılar	1	1	0	100
Üslü İfadeler	1	0	0	0
Köklü İfadeler	1	0	0	0
Sayı Problemleri	5	1	1	20
Aralık Kavramı ve Basit Eşitsizlikler	1	1	0	100
Tek ve Çift Sayılar	1	1	0	100
Mutlak Değerli Eşitsizlikler	1	0	1	0
Birinci Dereceden Bir Bilinmeyenli Denklemler	1	0	1	0
Birinci Dereceden İki Bilinmeyenli Denklemler	1	1	0	100
Küme Problemleri	1	0	1	0
Fonksiyon Grafikleri	1	0	0	0
Koşullu Önerme ve İki Yönlü Koşullu Önerme	1	0	1	0
Merkezi Eğilim ve Yayılım Ölçüleri	1	1	0	100
Sayı Basamakları	1	0	1	0
Çarpımlara Ayırma ve Özdeşlikler	1	1	0	100
Rutin Olmayan Problemler	2	1	1	50
Yaş Problemleri	1	1	0	100
Temel Kavramlar ve Sayı Kümeleri	1	0	1	0
Hareket Problemleri	2	0	1	0

	Soru	Doğru	Yanlış	Boş	Net	Başarı
Fizik	7	0	1	6	-0,25	% 0
Kimya	7	0	1	6	-0,25	% 0
Biyoloji	6	1	1	4	0,75	% 13
TYT Fen	20	1	3	16	0,25	% 1
Cevap Anahtarı	A BEDBADDEEBBCCDADDCEB					
Cevaplarınız	e d Ed					

	S	D	Y	B%
Fizik	0	0	0	0
Fiziksel nicelikleri sınıflandırır.	1	0	1	0
Yapışma (adezyon) ve birbirini tutma (kohezyon) olaylarını örneklerle açıklar.	2	0	0	0
Konum, alınan yol, yer değiştirme, hız ve hız kavramlarını birbirleri ile ilişkilendirir.	1	0	0	0
Elektrik Devreleri	1	0	0	0
Isı, sıcaklık ve iç enerji kavramlarını açıklar.	1	0	0	0
Aydınlanma	1	0	0	0
Kimya	0	0	0	0
Kimya Uygulamalarında İş Sağlığı ve Güvenliği	1	0	1	0
Elementlerin Sınıflandırılması	1	0	0	0
Zayıf Etkileşimlerin Sınıflandırılması	1	0	0	0
Mol Kavramı	1	0	0	0
Çözeltilerde Derişim	1	0	0	0
Asitler ve Bazlar	1	0	0	0
Gıdalar	1	0	0	0
Biyoloji	0	0	0	0
Karbohidratlar	1	0	0	0
Küçük Moleküllerin Taşınması	1	0	0	0
Hayvanlar	1	0	0	0
Mayoz	1	0	0	0
Cinsiyete Bağlı Kalıtım	1	1	0	100
Ekosistemde Madde ve Enerji Akışı	1	0	1	0

MANİSA / YUNUSEMRE
KEP AKADEMİ 12.EŞİT AĞIRLIK

12F - 75060
BİLAL ÇİFTÇİ

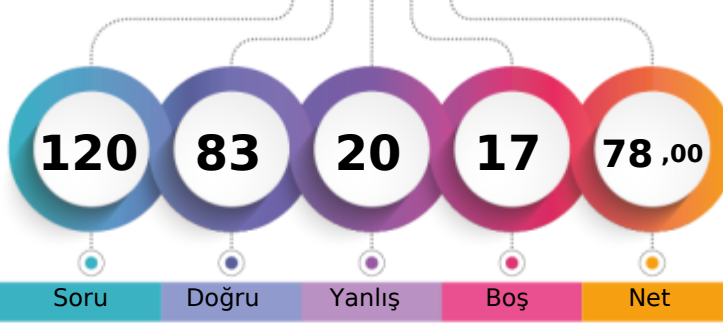

1. Öğrenci

Sizin yeriniz
(988.)

Sonuncu Öğrenci

Soru Doğru Yanlış Boş Net

Şube Kurum İlçe İl Genel

Öğrenci Sıra No 1 3 52 94 988 % 8,63

Sınava Katılan Öğrenci Sayısı 2 111 678 957 11446

	Soru	Doğru	Yanlış	Boş	Net	Başarı
TYT Türkçe	40	29	10	1	26,50	% 66
Cevap Anahtarı	B	CDBEDACCEBADD AEBDBCBDEECABDCECDAAACDADAAC				
Cevaplarınız		CaBEDcCCcBAcaeEBDBCBDEEabBDCECaAcCDA AAC				

	S	D	Y	B%
Türkçe	0	0	0	0
Sözcükte Anlam	3	2	1	67
Metne Sözcük Yerleştirme	1	1	0	100
Cümleli Yorumlama ve Açıklama	2	1	1	50
Deyimler ve Atasözleri	1	1	0	100
Seş Bilgisi - Karma	1	1	0	100
Bitişik ve Ayrı Yazılan Kelimeler	1	0	1	0
Yazım Kuralları - Karma	1	1	0	100
Virgül	1	1	0	100
EKLER VE SÖZCÜK YAPISI	1	0	1	0
Noktalama İşaretleri - Karma	1	1	0	100
Karma Dil Bilgisi	1	1	0	100
Paragrafı İkiye Ayırma	1	0	1	0
Paragrafa Özgü Soru Kökü	2	1	1	50
ANLATIM TEKNİKLERİ VE DÜŞÜNCEYİ GELİŞTİRME YOLLARI	1	0	1	0
İki Paragrafın Karşılaştırılması	2	2	0	100
Paragrafın Konusu	3	2	0	67
Paragrafa Yardımcı Düşünceler	4	4	0	100
Paragrafa Ana Düşünce (Ana Fikir)	2	2	0	100
Paragrafın Yorumlanması	4	3	1	75
Paragrafta Boş Bırakılan Yerleri Tamamlama	2	2	0	100
Paragrafta Anlatım Akışını Bozan Cümle	1	0	1	0
Diyalogta Boş Bırakılan Yerleri Tamamlama	1	0	1	0
Paragrafa Cümle Yerleştirme	1	1	0	100
Bir Paragrafa Bağlı Çoklu Sorular	6	4	1	67

	Soru	Doğru	Yanlış	Boş	Net	Başarı
Tarih-1	5	5	0	0	5,00	% 100
Coğrafya-1	5	4	1	0	3,75	% 75
Felsefe	5	5	0	0	5,00	% 100
Din Küll. ve Ahl. Bil.	5	5	0	0	5,00	% 100
Felsefe (Seçmeli)	5	0	0	5	0,00	% 0
TYT Sosyal	20	19	1	0	18,75	% 94
Cevap Anahtarı	B	DBEACABCCABCDABDBDADAAAA				
Cevaplarınız		DBEACABaCABCDABDBDAD				

	S	D	Y	B%
Tarih-1	0	0	0	0
İlk ve Orta Çağlarda İç Asya'daki Türk siyasi teşekküllerinin güç ve yönetim yapısını açıklar.	1	1	0	100
Uyguladığı uzun vadeli stratejinin Osmanlı Devleti'nin dünya gücü haline gelmesindeki rolünü analiz eder.	1	1	0	100
Osmanlı Devleti'nin siyasi varlığına yönelik iç ve dış tehditleri analiz eder.	1	1	0	100
Büyük Millet Meclisinin açılış sürecini ve sonrasında meydana gelen gelişmeleri kavrar.	1	1	0	100
Hukuk alanında meydana gelen gelişmelerin Türk toplumunda meydana getirdiği değişimleri kavrar.	1	1	0	100
Coğrafya-1	0	0	0	0
Doğa ve İnsan Etkileşimi	1	1	0	100
Dış Kuvvetler	1	1	0	100
Nüfus Piramitleri	1	1	0	100
Uluslararası Ulaşım Hatları	1	1	0	100
Afetlerin Dağılışı ve Afetlerden Korunma Yolları	1	0	1	0
Felsefe	0	0	0	0
MÖ 6. Yüzyıl - MS 2. Yüzyıl Felsefesinin Ayırıcı Nitelikleri	1	1	0	100
Felsefi Düşünce	2	2	0	100
15. Yüzyıl - 17. Yüzyıl Felsefesinin Ortaya Çıkışı	1	1	0	100
Siyaset Felsefesi	1	1	0	100
Din Küll. ve Ahl. Bil.	0	0	0	0
Gençlik ve Değerler	1	1	0	100
Ahlaki Tutum ve Davranışlar	2	2	0	100
İslam ve İbadet	1	1	0	100
İslam Düşüncesinde İtikadi, Siyasi ve Fikhi Yorumlar	1	1	0	100

	Soru	Doğru	Yanlış	Boş	Net	Başarı
Matematik-1	30	22	3	5	21,25	% 71
Geometri	10	2	2	6	1,50	% 15
TYT Matematik	40	24	5	11	22,75	% 57
Cevap Anahtarı	B	DAEBDAECCDEDBDECECECBCEBDDCBACECABBEBB				
Cevaplarınız		DAEBD ECC EDcDa Cb ECBCEBB CBB EC b a				

	S	D	Y	B%
Matematik-1	0	0	0	0
Rasyonel Sayılar	1	1	0	100
Ondalık Sayılar	1	1	0	100
Üslü İfadeler	1	1	0	100
Köklü İfadeler	1	1	0	100
Sayı Problemleri	5	4	0	80
Aralık Kavramı ve Basit Eşitsizlikler	1	1	0	100
Tek ve Çift Sayılar	1	1	0	100
Mutlak Değerli Eşitsizlikler	1	0	0	0
Birinci Dereceden Bir Bilinmeyenli Denklemler	1	1	0	100
Birinci Dereceden İki Bilinmeyenli Denklemler	1	1	0	100
Küme Problemleri	1	1	0	100
Fonksiyon Grafikleri	1	0	0	0
Koşullu Önerme ve İki Yönlü Koşullu Önerme	1	1	0	100
Merkezi Eğilim ve Yayılım Ölçüleri	1	1	0	100
Sayı Basamakları	1	0	1	0
Çarpımlara Ayırma ve Özdeşlikler	1	1	0	100
Rutin Olmayan Problemler	2	1	1	50
Yaş Problemleri	1	1	0	100
Temel Kavramlar ve Sayı Kümeleri	1	0	1	0
Hareket Problemleri	2	1	0	50

	Soru	Doğru	Yanlış	Boş	Net	Başarı
Fizik	7	4	1	2	3,75	% 54
Kimya	7	5	1	1	4,75	% 68
Biyoloji	6	2	2	2	1,50	% 25
TYT Fen	20	11	4	5	10,00	% 50
Cevap Anahtarı	B	DBADDEBBBCCDEEDCEBDA				
Cevaplarınız		D A DEe aCCDEEDd B b				

	S	D	Y	B%
Fizik	0	0	0	0
Fiziksel nicelikleri sınıflandırır.	1	0	1	0
Yapışma (adezyon) ve birbirini tutma (kohezyon) olaylarını örneklerle açıklar.	2	2	0	100
Konum, alınan yol, yer değiştirme, hız ve hız kavramlarını birbirleri ile ilişkilendirir.	1	0	0	0
Elektrik Devreleri	1	1	0	100
Isı, sıcaklık ve iç enerji kavramlarını açıklar.	1	0	0	0
Aydınlanma	1	1	0	100
Kimya	0	0	0	0
Kimya Uygulamalarında İş Sağlığı ve Güvenliği	1	1	0	100
Elementlerin Sınıflandırılması	1	1	0	100
Zayıf Etkileşimlerin Sınıflandırılması	1	0	0	0
Mol Kavramı	1	0	1	0
Çözeltilerde Derişim	1	1	0	100
Asitler ve Bazlar	1	1	0	100
Gıdalar	1	1	0	100
Biyoloji	0	0	0	0
Karbohidratlar	1	0	1	0
Küçük Moleküllerin Taşınması	1	0	0	0
Hayvanlar	1	1	0	100
Mayoz	1	0	1	0
Cinsiyete Bağlı Kalıtım	1	0	0	0
Ekosistemde Madde ve Enerji Akışı	1	1	0	100

MANİSA / YUNUSEMRE
KEP AKADEMİ 12.EŞİT AĞIRLIK

12F - 12036
NAZLI ERKELET

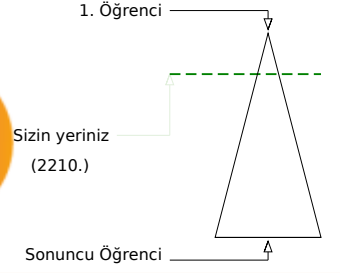

Soru Doğru Yanlış Boş Net

	Şube	Kurum	İlçe	İl	Genel
Öğrenci Sıra No	2	7	111	215	2210 % 19,31
Sınava Katılan Öğrenci Sayısı	2	111	678	957	11446

	Soru	Doğru	Yanlış	Boş	Net	Başarı
TYT Türkçe	40	31	8	1	29,00	% 73
Cevap Anahtarı	B	CDBEDACCEBADD AEBDBCBDEECABDCCECAACDADAAAC				
Cevaplarınız		CDB DACCEBACDeCBDBCBDDDeaABDbEcaAACcADbAC				

	S	D	Y	B	B%
Türkçe	0	0	0	0	0
Sözcükte Anlam	3	3	0	0	100
Metne Sözcük Yerleştirme	1	1	0	0	100
Cümleli Yorumlama ve Açıklama	2	2	0	0	100
Deyimler ve Atasözleri	1	0	0	0	0
Seş Bilgisi - Karma	1	1	0	0	100
Bitişik ve Ayrı Yazılan Kelimeler	1	1	0	0	100
Yazım Kuralları - Karma	1	1	0	0	100
Virgül	1	1	0	0	100
EKLER VE SÖZCÜK YAPISI	1	1	0	0	100
Noktalamla İşaretleri - Karma	1	1	0	0	100
Karma Dil Bilgisi	1	1	0	0	100
Paragrafı İkiye Ayırma	1	0	1	0	0
Paragrafa Özgü Soru Kökü	2	2	0	0	100
ANLATIM TEKNİKLERİ VE DÜŞÜNCEYİ GELİŞTİRME YOLLARI	1	0	1	0	0
İki Paragrafın Karşılaştırılması	2	1	1	0	50
Paragrafın Konusu	3	3	0	0	100
Paragrafa Yardımcı Düşünceler	4	3	1	0	75
Paragrafa Ana Düşünce (Ana Fikir)	2	2	0	0	100
Paragrafın Yorumlanması	4	3	1	0	75
Paragrafta Boş Bırakılan Yerleri Tamamlama	2	1	1	0	50
Paragrafta Anlatım Akışını Bozan Cümle	1	0	1	0	0
Diyalogta Boş Bırakılan Yerleri Tamamlama	1	1	0	0	100
Paragrafa Cümle Yerleştirme	1	1	0	0	100
Bir Paragrafa Bağlı Çoklu Sorular	6	4	2	0	67

	Soru	Doğru	Yanlış	Boş	Net	Başarı
Tarih-1	5	4	1	0	3,75	% 75
Coğrafya-1	5	4	1	0	3,75	% 75
Felsefe	5	3	2	0	2,50	% 50
Din Kül. ve Ahl. Bil.	5	4	1	0	3,75	% 75
Felsefe (Seçmeli)	5	0	0	5	0,00	% 0
TYT Sosyal	20	15	5	0	13,75	% 69
Cevap Anahtarı	B	DBEACABCCABCBADBDADDAAAA				
Cevaplarınız		DeEACABCCeCDBeaBDAD				

	S	D	Y	B	B%
Tarih-1	0	0	0	0	0
İlk ve Orta Çağlarda İç Asya'daki Türk siyasi teşekküllerinin güç ve yönetim yapısını açıklar.	1	1	0	0	100
Uyguladığı uzun vadeli stratejinin Osmanlı Devleti'nin dünya gücü haline gelmesindeki rolünü analiz eder.	1	1	0	0	100
Osmanlı Devleti'nin siyasi varlığına yönelik iç ve dış tehditleri analiz eder.	1	1	0	0	100
Büyük Millet Meclisinin açılış sürecini ve sonrasında meydana gelen gelişmeleri kavrar.	1	0	1	0	0
Hukuk alanında meydana gelen gelişmelerin Türk toplumunda meydana getirdiği değişimleri kavrar.	1	1	0	0	100
Coğrafya-1	0	0	0	0	0
Doğa ve İnsan Etkileşimi	1	1	0	0	100
Dış Kuvvetler	1	0	1	0	0
Nüfus Piramitleri	1	1	0	0	100
Uluslararası Ulaşım Hatları	1	1	0	0	100
Afetlerin Dağılışı ve Afetlerden Korunma Yolları	1	1	0	0	100
Felsefe	0	0	0	0	0
MÖ 6. Yüzyıl - MS 2. Yüzyıl Felsefesinin Ayrıcı Nitelikleri	1	0	1	0	0
Felsefi Düşünce	2	1	1	0	50
15. Yüzyıl - 17. Yüzyıl Felsefesinin Ortaya Çıkışı	1	1	0	0	100
Siyaset Felsefesi	1	1	0	0	100
Din Kül. ve Ahl. Bil.	0	0	0	0	0
Gençlik ve Değerler	1	1	0	0	100
Ahlaki Tutum ve Davranışlar	2	2	0	0	100
İslam ve İbadet	1	0	1	0	0
İslam Düşüncesinde İtikadi, Siyasi ve Fikhi Yorumlar	1	1	0	0	100

	Soru	Doğru	Yanlış	Boş	Net	Başarı
Matematik-1	30	22	5	3	20,75	% 69
Geometri	10	1	0	9	1,00	% 10
TYT Matematik	40	23	5	12	21,75	% 54
Cevap Anahtarı	B	DAEBDAECCDEDBDECECECBCEBDDCBACECABBEBB				
Cevaplarınız		DAEBaAEC EDBDEaCcdECBbEBB CBB C				

	S	D	Y	B	B%
Matematik-1	0	0	0	0	0
Rasyonel Sayılar	1	1	0	0	100
Ondalık Sayılar	1	1	0	0	100
Üslü İfadeler	1	1	0	0	100
Köklü İfadeler	1	1	0	0	100
Sayı Problemleri	5	4	1	0	80
Aralık Kavramı ve Basit Eşitsizlikler	1	1	0	0	100
Tek ve Çift Sayılar	1	0	1	0	0
Mutlak Değerli Eşitsizlikler	1	1	0	0	100
Birinci Dereceden Bir Bilinmeyenli Denklemler	1	1	0	0	100
Birinci Dereceden İki Bilinmeyenli Denklemler	1	1	0	0	100
Küme Problemleri	1	0	0	0	0
Fonksiyon Grafikleri	1	0	0	0	0
Koşullu Önerme ve İki Yönlü Koşullu Önerme	1	1	0	0	100
Merkezi Eğilim ve Yayılım Ölçüleri	1	1	0	0	100
Sayı Basamakları	1	1	0	0	100
Çarpımlara Ayırma ve Özdeşlikler	1	1	0	0	100
Rutin Olmayan Problemler	2	2	0	0	100
Yaş Problemleri	1	1	0	0	100
Temel Kavramlar ve Sayı Kümeleri	1	0	1	0	0
Hareket Problemleri	2	0	2	0	0

	Soru	Doğru	Yanlış	Boş	Net	Başarı
Fizik	7	2	4	1	1,00	% 14
Kimya	7	3	2	2	2,50	% 36
Biyoloji	6	0	5	1	-1,25	% 0
TYT Fen	20	5	11	4	2,25	% 11
Cevap Anahtarı	B	DBADDEBBBCCDEEDCEBDA				
Cevaplarınız		cceeEB CaDdEeeae b				

	S	D	Y	B	B%
Fizik	0	0	0	0	0
Fiziksel nicelikleri sınıflandırır.	1	1	0	0	100
Yapışma (adezyon) ve birbirini tutma (kohezyon) olaylarını örneklerle açıklar.	2	1	0	0	50
Konum, alınan yol, yer değiştirme, hız ve hız kavramlarını birbirleri ile ilişkilendirir.	1	0	1	0	0
Elektrik Devreleri	1	0	1	0	0
Isı, sıcaklık ve iç enerji kavramlarını açıklar.	1	0	1	0	0
Aydınlanma	1	0	1	0	0
Kimya	0	0	0	0	0
Kimya Uygulamalarında İş Sağlığı ve Güvenliği	1	0	1	0	0
Elementlerin Sınıflandırılması	1	1	0	0	100
Zayıf Etkileşimlerin Sınıflandırılması	1	0	0	0	0
Mol Kavramı	1	0	0	0	0
Çözeltilerde Derişim	1	1	0	0	100
Asitler ve Bazlar	1	0	1	0	0
Gıdalar	1	1	0	0	100
Biyoloji	0	0	0	0	0
Karbohidratlar	1	0	1	0	0
Küçük Moleküllerin Taşınması	1	0	0	0	0
Hayvanlar	1	0	1	0	0
Mayoz	1	0	1	0	0
Cinsiyete Bağlı Kalıtım	1	0	1	0	0
Ekosistemde Madde ve Enerji Akışı	1	0	1	0	0

KURUM SORU ANALİZİ

KATILIM

KEP AKADEMİ 12.EŞİT AĞIRLIK
MANİSA / YUNUSEMRE

PES TYT 1

Okul	İlçe	İl	Genel
111	678	957	11446

TYT Türkçe

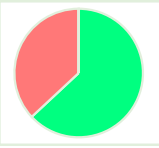
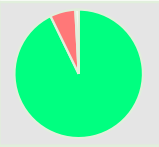
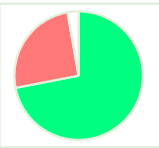
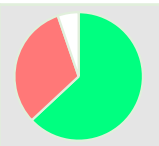
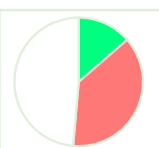
Soru	Kazanım	D.C.	A	B	C	D	E	Boş	Hatalı (*)	
A-1 B-8	Sözcükte Anlam	C	4 %3,60	3 %2,70	70 %63,06	1 %0,90	33 %29,73			
A-2 B-7	Sözcükte Anlam	C	1 %0,90	1 %0,90	103 %92,79	3 %2,70	2 %1,80	1 %0,90		
A-3 B-1	Metne Sözcük Yerleştirme	C	6 %5,41	14 %12,61	80 %72,07	7 %6,31	1 %0,90	3 %2,70		
A-4 B-2	Cümleyi Yorumlama ve Açıklama	D	11 %9,91	16 %14,41	3 %2,70	70 %63,06	5 %4,50	6 %5,41		
A-5 B-3	Cümleyi Yorumlama ve Açıklama	B		103 %92,79	3 %2,70	2 %1,80	2 %1,80	1 %0,90		
A-6 B-4	Deyimler ve Atasözleri	E	1 %0,90	5 %4,50	9 %8,11	16 %14,41	64 %57,66	16 %14,41		
A-7 B-5	Ses Bilgisi - Karma	D	30 %27,03	4 %3,60	6 %5,41	15 %13,51	2 %1,80	54 %48,65		
A-8 B-6	Bitişik ve Ayrı Yazılan Kelimeler	A	24 %21,62	29 %26,13	27 %24,32	4 %3,60	3 %2,70	24 %21,62		
A-9 B-39	Yazım Kuralları - Karma	A	27 %24,32	27 %24,32	12 %10,81	10 %9,01	17 %15,32	18 %16,22		
A-10 B-40	Virgül	C	22 %19,82	6 %5,41	45 %40,54	10 %9,01	7 %6,31	21 %18,92		
A-11 B-9	EKLER VE SÖZCÜK YAPISI	E	5 %4,50	2 %1,80	15 %13,51	7 %6,31	41 %36,94	41 %36,94		

KURUM SORU ANALİZİ

KEP AKADEMİ 12.EŞİT AĞIRLIK MANİSA / YUNUSEMRE		PES TYT 1								KATILIM			
										Okul	İlçe	İl	Genel
										111	678	957	11446
Soru	Kazanım	D.C.	A	B	C	D	E	Boş	Hatalı (*)		Doğru (%86,49) Yanlış (%8,11) Boş (%5,41)		
A-12 B-10	Noktalama İşaretleri - Karma	B	5 %4,50	96 %86,49				4 %3,60	6 %5,41				
Soru	Kazanım	D.C.	A	B	C	D	E	Boş	Hatalı (*)		Doğru (%15,32) Yanlış (%21,62) Boş (%63,06)		
A-13 B-11	Karma Dil Bilgisi	A	17 %15,32	2 %1,80		9 %8,11	13 %11,71	70 %63,06					
Soru	Kazanım	D.C.	A	B	C	D	E	Boş	Hatalı (*)		Doğru (%10,81) Yanlış (%87,39) Boş (%1,80)		
A-14 B-12	Paragrafı İkiye Ayırma	D	3 %2,70	6 %5,41	86 %77,48	12 %10,81	2 %1,80	2 %1,80					
Soru	Kazanım	D.C.	A	B	C	D	E	Boş	Hatalı (*)		Doğru (%57,66) Yanlış (%38,74) Boş (%3,60)		
A-15 B-13	Paragrafa Özgü Soru Kökü	D	21 %18,92	17 %15,32	1 %0,90	64 %57,66	4 %3,60	4 %3,60					
Soru	Kazanım	D.C.	A	B	C	D	E	Boş	Hatalı (*)		Doğru (%69,37) Yanlış (%23,42) Boş (%7,21)		
A-16 B-14	ANLATIM TEKNİKLERİ VE DÜŞÜNCEYİ GELİŞTİRME YOLLARI	A	77 %69,37	1 %0,90	1 %0,90	10 %9,01	14 %12,61	8 %7,21					
Soru	Kazanım	D.C.	A	B	C	D	E	Boş	Hatalı (*)		Doğru (%24,32) Yanlış (%68,47) Boş (%7,21)		
A-17 B-15	İki Paragrafın Karşılaştırılması	E	33 %29,73	10 %9,01	7 %6,31	26 %23,42	27 %24,32	8 %7,21					
Soru	Kazanım	D.C.	A	B	C	D	E	Boş	Hatalı (*)		Doğru (%77,48) Yanlış (%21,62) Boş (%0,90)		
A-18 B-16	Paragrafın Konusu	B	5 %4,50	86 %77,48		2 %1,80	17 %15,32	1 %0,90					
Soru	Kazanım	D.C.	A	B	C	D	E	Boş	Hatalı (*)		Doğru (%89,19) Yanlış (%9,01) Boş (%1,80)		
A-19 B-17	Paragrafta Yardımcı Düşünceler	D	1 %0,90	3 %2,70	2 %1,80	99 %89,19	4 %3,60	2 %1,80					
Soru	Kazanım	D.C.	A	B	C	D	E	Boş	Hatalı (*)		Doğru (%81,08) Yanlış (%18,02) Boş (%0,90)		
A-20 B-18	İki Paragrafın Karşılaştırılması	B	20 %18,02	90 %81,08				1 %0,90					
Soru	Kazanım	D.C.	A	B	C	D	E	Boş	Hatalı (*)		Doğru (%45,05) Yanlış (%47,75) Boş (%7,21)		
A-21 B-19	Paragrafta Ana Düşünce (Ana Fikir)	C	1 %0,90	16 %14,41	50 %45,05	7 %6,31	29 %26,13	8 %7,21					
Soru	Kazanım	D.C.	A	B	C	D	E	Boş	Hatalı (*)		Doğru (%76,58) Yanlış (%19,82) Boş (%3,60)		
A-22 B-20	Paragrafın Yorumlanması	B	1 %0,90	85 %76,58	18 %16,22	2 %1,80	1 %0,90	4 %3,60					
Soru	Kazanım	D.C.	A	B	C	D	E	Boş	Hatalı (*)		Doğru (%99,10) Yanlış (%0,90) Boş (%0,00)		
A-23 B-21	Paragrafta Boş Bırakılan Yerleri Tamamlama	D			1 %0,90	110 %99,10							

KURUM SORU ANALİZİ

KEP AKADEMİ 12.EŞİT AĞIRLIK MANİSA / YUNUSEMRE		PES TYT 1								KATILIM			
										Okul	İlçe	İl	Genel
										111	678	957	11446
Soru	Kazanım	D.C.	A	B	C	D	E	Boş	Hatalı (*)		Doğru (%83,78) Yanlış (%16,22) Boş (%0,00)		
A-24 B-22	Paragrafın Yorumlanması	D	1 %0,90	1 %0,90	9 %8,11	93 %83,78	7 %6,31						
Soru	Kazanım	D.C.	A	B	C	D	E	Boş	Hatalı (*)		Doğru (%56,76) Yanlış (%39,64) Boş (%3,60)		
A-25 B-23	Paragrafa Özgü Soru Kökü	E	2 %1,80	10 %9,01	24 %21,62	8 %7,21	63 %56,76	4 %3,60					
Soru	Kazanım	D.C.	A	B	C	D	E	Boş	Hatalı (*)		Doğru (%39,64) Yanlış (%54,95) Boş (%5,41)		
A-26 B-24	Paragrafta Anlatım Akışını Bozan Cümle	C	20 %18,02	20 %18,02	44 %39,64	20 %18,02	1 %0,90	6 %5,41					
Soru	Kazanım	D.C.	A	B	C	D	E	Boş	Hatalı (*)		Doğru (%31,53) Yanlış (%62,16) Boş (%6,31)		
A-27 B-25	Diyalogta Boş Bırakılan Yerleri Tamamlama	A	35 %31,53	40 %36,04		28 %25,23	1 %0,90	7 %6,31					
Soru	Kazanım	D.C.	A	B	C	D	E	Boş	Hatalı (*)		Doğru (%73,87) Yanlış (%23,42) Boş (%2,70)		
A-28 B-26	Paragrafta Yardımcı Düşünceler	B	5 %4,50	82 %73,87	3 %2,70	4 %3,60	14 %12,61	3 %2,70					
Soru	Kazanım	D.C.	A	B	C	D	E	Boş	Hatalı (*)		Doğru (%51,35) Yanlış (%45,05) Boş (%3,60)		
A-29 B-27	Paragrafa Cümle Yerleştirme	D	1 %0,90	4 %3,60	32 %28,83	57 %51,35	13 %11,71	4 %3,60					
Soru	Kazanım	D.C.	A	B	C	D	E	Boş	Hatalı (*)		Doğru (%65,77) Yanlış (%30,63) Boş (%3,60)		
A-30 B-28	Paragrafta Boş Bırakılan Yerleri Tamamlama	C	11 %9,91	17 %15,32	73 %65,77	2 %1,80	4 %3,60	4 %3,60					
Soru	Kazanım	D.C.	A	B	C	D	E	Boş	Hatalı (*)		Doğru (%92,79) Yanlış (%6,31) Boş (%0,90)		
A-31 B-29	Paragrafta Yardımcı Düşünceler	E	2 %1,80	4 %3,60	1 %0,90		103 %92,79	1 %0,90					
Soru	Kazanım	D.C.	A	B	C	D	E	Boş	Hatalı (*)		Doğru (%86,49) Yanlış (%7,21) Boş (%6,31)		
A-32 B-30	Paragrafta Ana Düşünce (Ana Fikir)	C	4 %3,60	3 %2,70	96 %86,49	1 %0,90		7 %6,31					
Soru	Kazanım	D.C.	A	B	C	D	E	Boş	Hatalı (*)		Doğru (%32,43) Yanlış (%63,96) Boş (%3,60)		
A-33 B-31	Paragrafın Yorumlanması	D	68 %61,26		2 %1,80	36 %32,43	1 %0,90	4 %3,60					
Soru	Kazanım	D.C.	A	B	C	D	E	Boş	Hatalı (*)		Doğru (%73,87) Yanlış (%22,52) Boş (%3,60)		
A-34 B-32	Paragrafın Konusu	A	82 %73,87	1 %0,90	20 %18,02		4 %3,60	4 %3,60					
Soru	Kazanım	D.C.	A	B	C	D	E	Boş	Hatalı (*)		Doğru (%49,55) Yanlış (%40,54) Boş (%9,91)		
A-35 B-33	[1] Bir Paragrafa Bağlı Çoklu Sorular [2] Sözcükte Anlam	A	55 %49,55	6 %5,41	33 %29,73		6 %5,41	11 %9,91					







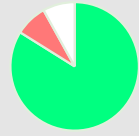

KURUM SORU ANALİZİ

KEP AKADEMİ 12.EŞİT AĞIRLIK MANİSA / YUNUSEMRE		PES TYT 1								KATILIM			
										Okul	İlçe	İl	Genel
										111	678	957	11446
Soru	Kazanım	D.C.	A	B	C	D	E	Boş	Hatalı (*)		Doğru (%55,86)	Yanlış (%36,94)	Boş (%7,21)
A-36 B-34	[1] Bir Paragrafa Bağlı Çoklu Sorular [2] Paragrafın Karşılık Olduğu Soruyu Belirleme	C	23 %20,72	7 %6,31	62 %55,86	3 %2,70	8 %7,21	8 %7,21					
Soru	Kazanım	D.C.	A	B	C	D	E	Boş	Hatalı (*)		Doğru (%43,24)	Yanlış (%48,65)	Boş (%8,11)
A-37 B-35	[1] Bir Paragrafa Bağlı Çoklu Sorular [2] Paragrafta Yardımcı Düşünceler	D	1 %0,90	20 %18,02	24 %21,62	48 %43,24	9 %8,11	9 %8,11					
Soru	Kazanım	D.C.	A	B	C	D	E	Boş	Hatalı (*)		Doğru (%45,95)	Yanlış (%45,05)	Boş (%9,01)
A-38 B-36	[1] Bir Paragrafa Bağlı Çoklu Sorular [2] Paragrafın Yorumlanması	A	51 %45,95	3 %2,70	3 %2,70	1 %0,90	43 %38,74	10 %9,01					
Soru	Kazanım	D.C.	A	B	C	D	E	Boş	Hatalı (*)		Doğru (%34,23)	Yanlış (%26,13)	Boş (%39,64)
A-39 B-37	[1] Bir Paragrafa Bağlı Çoklu Sorular [2] Paragrafın Konusu	D	1 %0,90	6 %5,41	3 %2,70	38 %34,23	19 %17,12	44 %39,64					
Soru	Kazanım	D.C.	A	B	C	D	E	Boş	Hatalı (*)		Doğru (%55,86)	Yanlış (%28,83)	Boş (%15,32)
A-40 B-38	[1] Bir Paragrafa Bağlı Çoklu Sorular [2] Söz Öbeklerinde Anlam	A	62 %55,86	27 %24,32	3 %2,70	1 %0,90	1 %0,90	17 %15,32					
TYT Sosyal													
Soru	Kazanım	D.C.	A	B	C	D	E	Boş	Hatalı (*)		Doğru (%50,45)	Yanlış (%38,74)	Boş (%10,81)
A-1 B-4	İlk ve Orta Çağlarda İç Asya'daki Türk siyasi teşekküllerinin güç ve yönetim yapısını açıklar.	A	56 %50,45	6 %5,41	10 %9,01	17 %15,32	10 %9,01	12 %10,81					
Soru	Kazanım	D.C.	A	B	C	D	E	Boş	Hatalı (*)		Doğru (%71,17)	Yanlış (%18,02)	Boş (%10,81)
A-2 B-5	Uyguladığı uzun vadeli stratejinin Osmanlı Devleti'nin dünya gücü haline gelmesindeki rolünü analiz eder.	C	1 %0,90	11 %9,91	79 %71,17	7 %6,31	1 %0,90	12 %10,81					
Soru	Kazanım	D.C.	A	B	C	D	E	Boş	Hatalı (*)		Doğru (%54,05)	Yanlış (%36,94)	Boş (%9,01)
A-3 B-1	Osmanlı Devleti'nin siyasi varlığına yönelik iç ve dış tehditleri analiz eder.	D	1 %0,90	29 %26,13	11 %9,91	60 %54,05		10 %9,01					
Soru	Kazanım	D.C.	A	B	C	D	E	Boş	Hatalı (*)		Doğru (%39,64)	Yanlış (%39,64)	Boş (%20,72)
A-4 B-2	Büyük Millet Meclisinin açılış sürecini ve sonrasında meydana gelen gelişmeleri kavrar.	B	1 %0,90	44 %39,64	7 %6,31	4 %3,60	32 %28,83	23 %20,72					
Soru	Kazanım	D.C.	A	B	C	D	E	Boş	Hatalı (*)		Doğru (%55,86)	Yanlış (%36,94)	Boş (%7,21)
A-5 B-3	Hukuk alanında meydana gelen gelişmelerin Türk toplumunda meydana getirdiği değişimleri kavrar.	E	3 %2,70	3 %2,70	17 %15,32	18 %16,22	62 %55,86	8 %7,21					
Soru	Kazanım	D.C.	A	B	C	D	E	Boş	Hatalı (*)		Doğru (%89,19)	Yanlış (%6,31)	Boş (%4,50)
A-6 B-9	Doğa ve İnsan Etkileşimi	C	1 %0,90	3 %2,70	99 %89,19		3 %2,70	5 %4,50					

KURUM SORU ANALİZİ

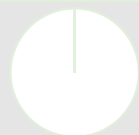
KEP AKADEMİ 12.EŞİT AĞIRLIK MANİSA / YUNUSEMRE		PES TYT 1								KATILIM			
										Okul	İlçe	İl	Genel
										111	678	957	11446
Soru	Kazanım	D.C.	A	B	C	D	E	Boş	Hatalı (*)		Doğru (%24,32)	Yanlış (%57,66)	Boş (%18,02)
A-7 B-10	Dış Kuvvetler	A	27 %24,32	17 %15,32	9 %8,11	18 %16,22	20 %18,02	20 %18,02					
Soru	Kazanım	D.C.	A	B	C	D	E	Boş	Hatalı (*)		Doğru (%71,17)	Yanlış (%25,23)	Boş (%3,60)
A-8 B-6	Nüfus Piramitleri	A	79 %71,17		2 %1,80	25 %22,52	1 %0,90	4 %3,60					
Soru	Kazanım	D.C.	A	B	C	D	E	Boş	Hatalı (*)		Doğru (%31,53)	Yanlış (%24,32)	Boş (%44,14)
A-9 B-7	Uluslararası Ulaşım Hatları	B	15 %13,51	35 %31,53	4 %3,60	7 %6,31	1 %0,90	49 %44,14					
Soru	Kazanım	D.C.	A	B	C	D	E	Boş	Hatalı (*)		Doğru (%52,25)	Yanlış (%40,54)	Boş (%7,21)
A-10 B-8	Afetlerin Dağılışı ve Afetlerden Korunma Yolları	C	32 %28,83	2 %1,80	58 %52,25	3 %2,70	8 %7,21	8 %7,21					
Soru	Kazanım	D.C.	A	B	C	D	E	Boş	Hatalı (*)		Doğru (%25,23)	Yanlış (%57,66)	Boş (%17,12)
A-11 B-15	MÖ 6. Yüzyıl - MS 2. Yüzyıl Felsefesinin Ayrıncı Nitelikleri	A	28 %25,23	6 %5,41		1 %0,90	57 %51,35	19 %17,12					
Soru	Kazanım	D.C.	A	B	C	D	E	Boş	Hatalı (*)		Doğru (%84,68)	Yanlış (%3,60)	Boş (%11,71)
A-12 B-14	Felsefi Düşünce	B	3 %2,70	94 %84,68	1 %0,90			13 %11,71					
Soru	Kazanım	D.C.	A	B	C	D	E	Boş	Hatalı (*)		Doğru (%26,13)	Yanlış (%49,55)	Boş (%24,32)
A-13 B-11	Felsefi Düşünce	B	3 %2,70	29 %26,13	6 %5,41	1 %0,90	45 %40,54	27 %24,32					
Soru	Kazanım	D.C.	A	B	C	D	E	Boş	Hatalı (*)		Doğru (%81,98)	Yanlış (%3,60)	Boş (%14,41)
A-14 B-12	15. Yüzyıl - 17. Yüzyıl Felsefesinin Ortaya Çıkışı	C	1 %0,90		91 %81,98	1 %0,90	2 %1,80	16 %14,41					
Soru	Kazanım	D.C.	A	B	C	D	E	Boş	Hatalı (*)		Doğru (%68,47)	Yanlış (%19,82)	Boş (%11,71)
A-15 B-13	Siyaset Felsefesi	D	5 %4,50		1 %0,90	76 %68,47	16 %14,41	13 %11,71					
Soru	Kazanım	D.C.	A	B	C	D	E	Boş	Hatalı (*)		Doğru (%58,56)	Yanlış (%21,62)	Boş (%19,82)
A-16 B-20	Gençlik ve Değerler	D		7 %6,31	2 %1,80	65 %58,56	15 %13,51	22 %19,82					
Soru	Kazanım	D.C.	A	B	C	D	E	Boş	Hatalı (*)		Doğru (%81,08)	Yanlış (%7,21)	Boş (%11,71)
A-17 B-19	Ahlaki Tutum ve Davranışlar	A	90 %81,08		1 %0,90		7 %6,31	13 %11,71					
Soru	Kazanım	D.C.	A	B	C	D	E	Boş	Hatalı (*)		Doğru (%27,03)	Yanlış (%57,66)	Boş (%15,32)
A-18 B-16	İslam ve İbadet	D	53 %47,75	2 %1,80	4 %3,60	30 %27,03	5 %4,50	17 %15,32					

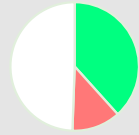
KURUM SORU ANALİZİ

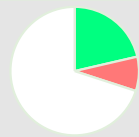
KEP AKADEMİ 12.EŞİT AĞIRLIK MANİSA / YUNUSEMRE		PES TYT 1								KATILIM			
										Okul	İlçe	İl	Genel
										111	678	957	11446
Soru	Kazanım	D.C.	A	B	C	D	E	Boş	Hatalı (*)				
A-19 B-17	İslam Düşüncesinde İtikadi, Siyasi ve Fıkhi Yorumlar	B	3 %2,70	64 %57,66	9 %8,11	6 %5,41	2 %1,80	27 %24,32			 <ul style="list-style-type: none"> Doğru (%57,66) Yanlış (%18,02) Boş (%24,32) 		
Soru	Kazanım	D.C.	A	B	C	D	E	Boş	Hatalı (*)				
A-20 B-18	Ahlaki Tutum ve Davranışlar	D	6 %5,41			93 %83,78	3 %2,70	9 %8,11			 <ul style="list-style-type: none"> Doğru (%83,78) Yanlış (%8,11) Boş (%8,11) 		
Soru	Kazanım	D.C.	A	B	C	D	E	Boş	Hatalı (*)				
A-21 B-25	Felsefi Düşünce	A						111 %100,00			 <ul style="list-style-type: none"> Doğru (%0,00) Yanlış (%0,00) Boş (%100,00) 		
Soru	Kazanım	D.C.	A	B	C	D	E	Boş	Hatalı (*)				
A-22 B-24	MÖ 6. Yüzyıl - MS 2. Yüzyıl Filozoflarının Felsefi Görüşleri	A						111 %100,00			 <ul style="list-style-type: none"> Doğru (%0,00) Yanlış (%0,00) Boş (%100,00) 		
Soru	Kazanım	D.C.	A	B	C	D	E	Boş	Hatalı (*)				
A-23 B-21	Din Felsefesi	D						111 %100,00			 <ul style="list-style-type: none"> Doğru (%0,00) Yanlış (%0,00) Boş (%100,00) 		
Soru	Kazanım	D.C.	A	B	C	D	E	Boş	Hatalı (*)				
A-24 B-22	MÖ 6. Yüzyıl - MS 2. Yüzyıl Filozoflarının Felsefi Görüşleri	A						111 %100,00			 <ul style="list-style-type: none"> Doğru (%0,00) Yanlış (%0,00) Boş (%100,00) 		
Soru	Kazanım	D.C.	A	B	C	D	E	Boş	Hatalı (*)				
A-25 B-23	Ahlak Felsefesi	A						111 %100,00			 <ul style="list-style-type: none"> Doğru (%0,00) Yanlış (%0,00) Boş (%100,00) 		
TYT Matematik													
Soru	Kazanım	D.C.	A	B	C	D	E	Boş	Hatalı (*)				
A-1 B-8	Rasyonel Sayılar	C	1 %0,93	5 %4,67	33 %30,84	2 %1,87	1 %0,93	65 %60,75			 <ul style="list-style-type: none"> Doğru (%30,84) Yanlış (%8,41) Boş (%60,75) 		
Soru	Kazanım	D.C.	A	B	C	D	E	Boş	Hatalı (*)				
A-2 B-7	Ondalık Sayılar	E	3 %2,80	1 %0,93	6 %5,61	3 %2,80	41 %38,32	53 %49,53			 <ul style="list-style-type: none"> Doğru (%38,32) Yanlış (%12,15) Boş (%49,53) 		
Soru	Kazanım	D.C.	A	B	C	D	E	Boş	Hatalı (*)				
A-3 B-1	Üslü ifadeler	D	3 %2,80	2 %1,87	1 %0,93	10 %9,35	1 %0,93	90 %84,11			 <ul style="list-style-type: none"> Doğru (%9,35) Yanlış (%6,54) Boş (%84,11) 		
Soru	Kazanım	D.C.	A	B	C	D	E	Boş	Hatalı (*)				
A-4 B-2	Köklü ifadeler	A	23 %21,50	2 %1,87	2 %1,87	2 %1,87	3 %2,80	75 %70,09			 <ul style="list-style-type: none"> Doğru (%21,50) Yanlış (%8,41) Boş (%70,09) 		

KURUM SORU ANALİZİ

KEP AKADEMİ 12.EŞİT AĞIRLIK MANİSA / YUNUSEMRE		PES TYT 1								KATILIM			
										Okul	İlçe	İl	Genel
										111	678	957	11446
Soru	Kazanım	D.C.	A	B	C	D	E	Boş	Hatalı (*)		Doğru (%30,84) Yanlış (%21,50) Boş (%47,66)		
A-5 B-3	Sayı Problemleri	E	1 %0,93	5 %4,67	9 %8,41	8 %7,48	33 %30,84	51 %47,66					
Soru	Kazanım	D.C.	A	B	C	D	E	Boş	Hatalı (*)		Doğru (%44,86) Yanlış (%25,23) Boş (%29,91)		
A-6 B-4	Aralık Kavramı ve Basit Eşitsizlikler	B	18 %16,82	48 %44,86	2 %1,87	6 %5,61	1 %0,93	32 %29,91					
Soru	Kazanım	D.C.	A	B	C	D	E	Boş	Hatalı (*)		Doğru (%38,32) Yanlış (%18,69) Boş (%42,99)		
A-7 B-5	Tek ve Çift Sayılar	D	4 %3,74	3 %2,80	4 %3,74	41 %38,32	9 %8,41	46 %42,99					
Soru	Kazanım	D.C.	A	B	C	D	E	Boş	Hatalı (*)		Doğru (%7,48) Yanlış (%17,76) Boş (%74,77)		
A-8 B-6	Mutlak Değerli Eşitsizlikler	A	8 %7,48	6 %5,61	2 %1,87	2 %1,87	9 %8,41	80 %74,77					
Soru	Kazanım	D.C.	A	B	C	D	E	Boş	Hatalı (*)		Doğru (%26,17) Yanlış (%14,02) Boş (%59,81)		
A-9 B-29	Birinci Dereceden Bir Bilinmeyenli Denklemler	B	6 %5,61	28 %26,17	3 %2,80	4 %3,74	2 %1,87	64 %59,81					
Soru	Kazanım	D.C.	A	B	C	D	E	Boş	Hatalı (*)		Doğru (%53,27) Yanlış (%3,74) Boş (%42,99)		
A-10 B-30	Birinci Dereceden İki Bilinmeyenli Denklemler	B	2 %1,87	57 %53,27	1 %0,93		1 %0,93	46 %42,99					
Soru	Kazanım	D.C.	A	B	C	D	E	Boş	Hatalı (*)		Doğru (%17,76) Yanlış (%18,69) Boş (%63,55)		
A-11 B-9	Küme Problemleri	C	3 %2,80	7 %6,54	19 %17,76	6 %5,61	4 %3,74	68 %63,55					
Soru	Kazanım	D.C.	A	B	C	D	E	Boş	Hatalı (*)		Doğru (%7,48) Yanlış (%14,02) Boş (%78,50)		
A-12 B-10	Fonksiyon Grafikleri	D		6 %5,61	8 %7,48	8 %7,48	1 %0,93	84 %78,50					
Soru	Kazanım	D.C.	A	B	C	D	E	Boş	Hatalı (*)		Doğru (%19,63) Yanlış (%22,43) Boş (%57,94)		
A-13 B-11	Koşullu Önerme ve İki Yönlü Koşullu Önerme	E	4 %3,74	8 %7,48	6 %5,61	6 %5,61	21 %19,63	62 %57,94					
Soru	Kazanım	D.C.	A	B	C	D	E	Boş	Hatalı (*)		Doğru (%27,10) Yanlış (%6,54) Boş (%66,36)		
A-14 B-12	Merkezi Eğilim ve Yayılım Ölçüleri	D		2 %1,87	4 %3,74	29 %27,10	1 %0,93	71 %66,36					
Soru	Kazanım	D.C.	A	B	C	D	E	Boş	Hatalı (*)		Doğru (%18,69) Yanlış (%12,15) Boş (%69,16)		
A-15 B-13	Sayı Basamakları	B	2 %1,87	20 %18,69	6 %5,61	1 %0,93	4 %3,74	74 %69,16					
Soru	Kazanım	D.C.	A	B	C	D	E	Boş	Hatalı (*)		Doğru (%42,06) Yanlış (%12,15) Boş (%45,79)		
A-16 B-14	Çarpınlara Ayırma ve Özdeşlikler	D		4 %3,74	4 %3,74	45 %42,06	5 %4,67	49 %45,79					

KURUM SORU ANALİZİ

KEP AKADEMİ 12.EŞİT AĞIRLIK MANİSA / YUNUSEMRE		PES TYT 1								KATILIM			
										Okul	İlçe	İl	Genel
										111	678	957	11446
Soru	Kazanım	D.C.	A	B	C	D	E	Boş	Hatalı (*)				
A-17 B-15	Rutin Olmayan Problemler	E	8 %7,48	9 %8,41	3 %2,80	2 %1,87	6 %5,61	79 %73,83			<p>Doğru (%5,61) Yanlış (%20,56) Boş (%73,83)</p>		
A-18 B-16	Sayı Problemleri	C	1 %0,93	2 %1,87	6 %5,61			98 %91,59			<p>Doğru (%5,61) Yanlış (%2,80) Boş (%91,59)</p>		
A-19 B-17	Yaş Problemleri	C	5 %4,67	2 %1,87	52 %48,60	1 %0,93	7 %6,54	40 %37,38			<p>Doğru (%48,60) Yanlış (%14,02) Boş (%37,38)</p>		
A-20 B-18	Temel Kavramlar ve Sayı Kümeleri	E	6 %5,61	8 %7,48	27 %25,23	3 %2,80	3 %2,80	60 %56,07			<p>Doğru (%2,80) Yanlış (%41,12) Boş (%56,07)</p>		
A-21 B-19	Hareket Problemleri	C	1 %0,93	11 %10,28	5 %4,67	15 %14,02	1 %0,93	74 %69,16			<p>Doğru (%4,67) Yanlış (%26,17) Boş (%69,16)</p>		
A-22 B-20	Yüzde, Kar-Zarar Problemleri	E	1 %0,93	1 %0,93	1 %0,93	1 %0,93	17 %15,89	86 %80,37			<p>Doğru (%15,89) Yanlış (%3,74) Boş (%80,37)</p>		
A-23 B-21	Sayı Problemleri	C		3 %2,80	22 %20,56	1 %0,93	20 %18,69	61 %57,01			<p>Doğru (%20,56) Yanlış (%22,43) Boş (%57,01)</p>		
A-24 B-22	Rutin Olmayan Problemler	B	2 %1,87	29 %27,10	3 %2,80			73 %68,22			<p>Doğru (%27,10) Yanlış (%4,67) Boş (%68,22)</p>		
A-25 B-23	Hareket Problemleri	C	3 %2,80	3 %2,80	14 %13,08	1 %0,93		86 %80,37			<p>Doğru (%13,08) Yanlış (%6,54) Boş (%80,37)</p>		
A-26 B-24	Sayı Problemleri	E		2 %1,87	1 %0,93	9 %8,41	20 %18,69	75 %70,09			<p>Doğru (%18,69) Yanlış (%11,21) Boş (%70,09)</p>		
A-27 B-25	Sayı Problemleri	B		14 %13,08	2 %1,87	4 %3,74	2 %1,87	85 %79,44			<p>Doğru (%13,08) Yanlış (%7,48) Boş (%79,44)</p>		
A-28 B-26	Grafik Problemleri	B		34 %31,78		1 %0,93		72 %67,29			<p>Doğru (%31,78) Yanlış (%0,93) Boş (%67,29)</p>		

KURUM SORU ANALİZİ



KEP AKADEMİ 12.EŞİT AĞIRLIK MANİSA / YUNUSEMRE		PES TYT 1								KATILIM			
										Okul	İlçe	İl	Genel
										111	678	957	11446
Soru	Kazanım	D.C.	A	B	C	D	E	Boş	Hatalı (*)		Doğru (%9,35) Yanlış (%1,87) Boş (%88,79)		
A-29 B-27	Sayma Yöntemleri	D				10 %9,35	2 %1,87	95 %88,79					
Soru	Kazanım	D.C.	A	B	C	D	E	Boş	Hatalı (*)		Doğru (%39,25) Yanlış (%0,93) Boş (%59,81)		
A-30 B-28	Basit Olayların Olasılıkları	C		1 %0,93	42 %39,25			64 %59,81					
Soru	Kazanım	D.C.	A	B	C	D	E	Boş	Hatalı (*)		Doğru (%5,61) Yanlış (%6,54) Boş (%87,85)		
A-31 B-40	Dik Üçgen ve Pisagor Teoremi	B	5 %4,67	6 %5,61	1 %0,93		1 %0,93	94 %87,85					
Soru	Kazanım	D.C.	A	B	C	D	E	Boş	Hatalı (*)		Doğru (%2,80) Yanlış (%6,54) Boş (%90,65)		
A-32 B-39	Üçgende Kenar-Açı İlişkileri	B		3 %2,80		7 %6,54		97 %90,65					
Soru	Kazanım	D.C.	A	B	C	D	E	Boş	Hatalı (*)		Doğru (%1,87) Yanlış (%0,93) Boş (%97,20)		
A-33 B-31	Üçgenlerin Benzerliği	A	2 %1,87	1 %0,93				104 %97,20					
Soru	Kazanım	D.C.	A	B	C	D	E	Boş	Hatalı (*)		Doğru (%3,74) Yanlış (%0,00) Boş (%96,26)		
A-34 B-32	Paralelkenar	C			4 %3,74			103 %96,26					
Soru	Kazanım	D.C.	A	B	C	D	E	Boş	Hatalı (*)		Doğru (%9,35) Yanlış (%9,35) Boş (%81,31)		
A-35 B-33	Üçgende Kenar-Açı İlişkileri	E	1 %0,93	6 %5,61	1 %0,93	2 %1,87	10 %9,35	87 %81,31					
Soru	Kazanım	D.C.	A	B	C	D	E	Boş	Hatalı (*)		Doğru (%10,28) Yanlış (%0,93) Boş (%88,79)		
A-36 B-34	Çokgenler	C			11 %10,28	1 %0,93		95 %88,79					
Soru	Kazanım	D.C.	A	B	C	D	E	Boş	Hatalı (*)		Doğru (%3,74) Yanlış (%4,67) Boş (%91,59)		
A-37 B-35	Yamuk	A	4 %3,74	2 %1,87			3 %2,80	98 %91,59					
Soru	Kazanım	D.C.	A	B	C	D	E	Boş	Hatalı (*)		Doğru (%0,00) Yanlış (%1,87) Boş (%98,13)		
A-38 B-36	Dikdörtgen	B					2 %1,87	105 %98,13					
Soru	Kazanım	D.C.	A	B	C	D	E	Boş	Hatalı (*)		Doğru (%0,93) Yanlış (%0,00) Boş (%99,07)		
A-39 B-37	Prizmalar	B		1 %0,93				106 %99,07					
Soru	Kazanım	D.C.	A	B	C	D	E	Boş	Hatalı (*)		Doğru (%0,93) Yanlış (%1,87) Boş (%97,20)		
A-40 B-38	Prizmalar	E	1 %0,93	1 %0,93			1 %0,93	104 %97,20					

KURUM SORU ANALİZİ

KEP AKADEMİ 12.EŞİT AĞIRLIK MANİSA / YUNUSEMRE	PES TYT 1	KATILIM			
		Okul	İlçe	İl	Genel
		111	678	957	11446

Soru	Kazanım	D.C.	A	B	C	D	E	Boş	Hatalı (*)	
A-1 B-7	Fiziksel nicelikleri sınıflandırır.	B	1 %1,10	19 %20,88	1 %1,10	3 %3,30	27 %29,67	40 %43,96		
A-2 B-6	Yapışma (adezyon) ve birbirini tutma (kohezyon) olaylarını örneklerle açıklar.	E		1 %1,10		6 %6,59	32 %35,16	52 %57,14		
A-3 B-1	Yapışma (adezyon) ve birbirini tutma (kohezyon) olaylarını örneklerle açıklar.	D	3 %3,30	10 %10,99	1 %1,10	14 %15,38	7 %7,69	56 %61,54		
A-4 B-2	Konum, alınan yol, yer değiştirme, sürat ve hız kavramlarını birbirleri ile ilişkilendirir.	B	7 %7,69	11 %12,09	1 %1,10	12 %13,19	3 %3,30	57 %62,64		
A-5 B-3	Elektrik Devreleri	A	7 %7,69	3 %3,30	3 %3,30	5 %5,49	4 %4,40	69 %75,82		
A-6 B-4	Isı, sıcaklık ve iç enerji kavramlarını açıklar.	D			4 %4,40	2 %2,20	6 %6,59	79 %86,81		
A-7 B-5	Aydınlanma	D	4 %4,40	3 %3,30	7 %7,69	13 %14,29	9 %9,89	55 %60,44		
A-8 B-13	Kimya Uygulamalarında İş Sağlığı ve Güvenliği	E		2 %2,20		51 %56,04	27 %29,67	11 %12,09		
A-9 B-14	Elementlerin Sınıflandırılması	E	2 %2,20		5 %5,49		12 %13,19	71 %78,02	1 %1,10	
A-10 B-8	Zayıf Etkileşimlerin Sınıflandırılması	B	3 %3,30	1 %1,10	8 %8,79	1 %1,10		78 %85,71		
A-11 B-9	Mol Kavramı	B	5 %5,49	1 %1,10				85 %93,41		
A-12 B-10	Çözeltilerde Derişim	C	4 %4,40		11 %12,09		1 %1,10	75 %82,42		

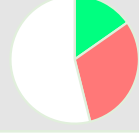
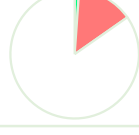
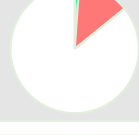
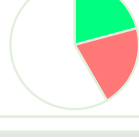
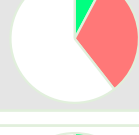
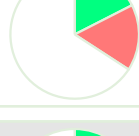
KURUM SORU ANALİZİ

KEP AKADEMİ 12.EŞİT AĞIRLIK MANİSA / YUNUSEMRE		PES TYT 1								KATILIM			
										Okul	İlçe	İl	Genel
										111	678	957	11446
Soru	Kazanım	D.C.	A	B	C	D	E	Boş	Hatalı (*)				
A-13 B-11	Asitler ve Bazlar	C	14 %15,38	1 %1,10	13 %14,29	5 %5,49	1 %1,10	57 %62,64		 <p>Doğru (%14,29) Yanlış (%23,08) Boş (%62,64)</p>			
A-14 B-12	Gıdalar	D	18 %19,78	1 %1,10	8 %8,79	14 %15,38	1 %1,10	49 %53,85		 <p>Doğru (%15,38) Yanlış (%30,77) Boş (%53,85)</p>			
A-15 B-20	Karbohidratlar	A	1 %1,10	10 %10,99		1 %1,10	2 %2,20	77 %84,62		 <p>Doğru (%1,10) Yanlış (%14,29) Boş (%84,62)</p>			
A-16 B-19	Küçük Moleküllerin Taşınması	D	2 %2,20	1 %1,10	1 %1,10	1 %1,10	8 %8,79	78 %85,71		 <p>Doğru (%1,10) Yanlış (%13,19) Boş (%85,71)</p>			
A-17 B-15	Hayvanlar	D		3 %3,30	2 %2,20	19 %20,88	14 %15,38	53 %58,24		 <p>Doğru (%20,88) Yanlış (%20,88) Boş (%58,24)</p>			
A-18 B-16	Mayoz	C	2 %2,20	2 %2,20	7 %7,69	19 %20,88	6 %6,59	55 %60,44		 <p>Doğru (%7,69) Yanlış (%31,87) Boş (%60,44)</p>			
A-19 B-17	Cinsiyete Bağlı Kalıtım	E	4 %4,40	1 %1,10	5 %5,49	5 %5,49	16 %17,58	60 %65,93		 <p>Doğru (%17,58) Yanlış (%16,48) Boş (%65,93)</p>			
A-20 B-18	Ekosistemde Madde ve Enerji Akışı	B	2 %2,20	26 %28,57	2 %2,20	8 %8,79	13 %14,29	40 %43,96		 <p>Doğru (%28,57) Yanlış (%27,47) Boş (%43,96)</p>			