

OKUL TYT NET LİSTESİ (TYT sıralı)

																		KATILIMLAR																							
İL		İLÇE		OKUL									SINAV ADI							OKUL	İLÇE	İL	GENEL																		
MANİSA		YUNUSEMRE		KEP AKADEMİ 12.SAYISAL									PES TYT 1							76	678	957	11446																		
Sıra	Ö.No	İsim	Sınıf	TYT Türkçe			TYT Sosyal						TYT Matematik			TYT Fen						Toplam			TYT																
				Türkçe			Tarih-1		Coğrafya-1		Felsefe Din		Kül. ve Ahl.		Felsefe (Seçmeli)			Matematik-1			Fizik		Kimya		Biyoloji		D Y N			Puan	Genel										
				D	Y	N	D	Y	N	D	Y	N	D	Y	N	D	Y	N	D	Y	N	D	Y	N	D	Y	N														
Genel Ortalama				22,76	12,81	19,56	2,02	1,90	1,54	2,62	1,19	2,32	2,77	1,29	2,45	3,34	1,00	3,09	0,02	0,01	0,02	11,18	4,27	10,11	1,56	1,04	1,30	2,13	1,95	1,64	2,40	1,60	2,00	1,58	1,65	1,16	52,38	28,71	45,19	274,950	
Okul Ortalaması				23,20	12,24	20,14	2,08	1,55	1,69	2,64	1,00	2,39	2,55	1,30	2,23	3,20	0,86	2,98	0,05	0,01	0,05	11,51	4,37	10,42	1,08	0,97	0,84	2,42	2,47	1,80	2,49	1,92	2,01	1,62	2,12	1,09	52,84	28,81	45,64	275,540	
1	12194	MER TKOCAGÖBEK	12	31	9	28,75	5	0	5,00	5	0	5,00	3	1	2,75	4	1	3,75				28	2	27,50	10	0	10,00	7	0	7,00	4	3	3,25	5	1	4,75	102	17	97,75	434,068	80
2	12028	ONUR KULAN	12A	30	10	27,50	4	1	3,75	4	1	3,75	4	1	3,75	3	2	2,50				23	5	21,75	6	3	5,25	6	1	5,75	6	1	5,75	2	4	1,00	88	29	80,75	382,790	766
3	12281	CEYDANUR ŞENKUŞ	12	29	9	26,75	5	0	5,00	5	0	5,00	4	1	3,75	5	0	5,00				22	5	20,75	5	3	4,25	5	2	4,50	5	1	4,75	1	2	0,50	86	23	80,25	381,268	804
4	12343	RAMAZAN EFE	12	29	11	26,25	4	1	3,75	5	0	5,00	5	0	5,00	4	1	3,75				21	2	20,50	1	2	0,50	4	3	3,25	7	0	7,00	4	2	3,50	84	22	78,50	376,208	940
5	12065	KIVANÇ ALTINTOPU	12A	33	6	31,50	4	0	4,00	5	0	5,00	2	3	1,25	4	0	4,00				17	4	16,00	3	4	2,00	4	3	3,25	5	0	5,00	5	1	4,75	82	21	76,75	370,210	1103
6	12106	ZEYNEP ULUAĞAÇ	12A	28	9	25,75	2	3	1,25	2	3	1,25	5	0	5,00	5	0	5,00				19	5	17,75	3	4	2,00	4	3	3,25	7	0	7,00	5	1	4,75	80	28	73,00	359,713	1437
7	12202	AYŞE ÖZDEMİR	12	26	10	23,50	3	0	3,00	4	0	4,00	3	2	2,50	4	0	4,00				20	2	19,50	1	0	1,00	3	1	2,75	6	0	6,00	6	0	6,00	76	15	72,25	357,730	1491
8	12282	MERYEM ÇİÇEK	12	30	10	27,50	4	1	3,75	4	1	3,75	4	1	3,75	5	0	5,00				20	2	19,50				5	2	4,50	3	3	2,25	3	3	2,25	78	23	72,25	356,980	1524
9	12050	UMUT YURDUGÜL	12A	26	14	22,50	3	2	2,50	4	1	3,75	3	2	2,50	4	1	3,75				21	7	19,25	6	2	5,50	4	2	3,50	5	2	4,50	2	4	1,00	78	37	68,75	347,060	1912
10	84006	ELİF NAS CEVHER	12A	28	11	25,25	3	2	2,50	4	1	3,75	4	1	3,75	4	1	3,75				15	6	13,50	2	1	1,75	3	4	2,00	4	2	3,50	6	0	6,00	73	29	65,75	337,743	2303
11	12176	R UĞUR AKGÜN	12A	21	9	18,75	3	2	2,50	3	1	2,75	3	2	2,50	4	1	3,75				24	3	23,25	6	2	5,50	2	5	0,75	5	2	4,50	2	3	1,25	73	30	65,50	337,633	2307
12	12387	MUSTAFA TANRIKULU	12A	30	8	28,00	4	1	3,75	3	1	2,75	2	1	1,75	3	1	2,75				25	2	24,50	2	1	1,75	1	1	0,75	0	1	-0,25	0	1	-0,25	70	18	65,50	336,180	2373
13	12025	FURKAN KOS	12	28	10	25,50	4	1	3,75	3	0	3,00	4	1	3,75	5	0	5,00				19	5	17,75				2	5	0,75	4	2	3,50	2	3	1,25	71	27	64,25	332,940	2533
14	12087	ADİLE ÇAKIR	12	26	12	23,00	2	3	1,25	5	0	5,00	4	1	3,75	3	2	2,50				18	2	17,50	2	0	2,00	4	3	3,25	3	3	2,25	4	2	3,50	71	28	64,00	332,650	2547
15	18357	KAĞAN YORULMAZ	12A	29	9	26,75	1	4	0,00	3	1	2,75	5	0	5,00	4	0	4,00				15	2	14,50	3	2	2,50	4	3	3,25	3	4	2,00	3	3	2,25	70	28	63,00	329,083	2715
16	87754	EMRE YORULMAZ	12	27	11	24,25	4	1	3,75	4	0	4,00	4	1	3,75	4	1	3,75				16	9	13,75	2	0	2,00	3	4	2,00	5	2	4,50	2	4	1,00	71	33	62,75	328,653	2733
17	12170	ZEHRA ZAMAN	12	34	5	32,75	2	3	1,25	3	1	2,75	4	1	3,75	5	0	5,00				8	2	7,50				2	1	1,75	5	0	5,00	3	3	2,25	66	16	62,00	325,343	2906
18	12229	TALHA GÜRCAN	12	28	8	26,00	4	1	3,75	4	1	3,75	1	1	0,75	3	0	3,00				13	3	12,25	2	2	1,50	5	0	5,00	2	1	1,75	2	2	1,50	64	19	59,25	317,885	3232
19	12199	NİDA ÇINAR	12	28	9	25,75	3	2	2,50	3	1	2,75	4	1	3,75	5	0	5,00				15	4	14,00	0	2	-0,50	2	4	1,00	3	3	2,25	3	2	2,50	66	28	59,00	317,063	3277
20	12145	RUMEYSA TAŞDEMİR	12	31	6	29,50	4	0	4,00	2	2	1,50	4	1	3,75	4	1	3,75				13	0	13,00				0	2	-0,50	2	0	2,00	2	2	1,50	62	14	58,50	314,955	3383
21	12138	SULTANNAZ AYGÖR	12	28	9	25,75	1	1	0,75	3	0	3,00	5	0	5,00	5	0	5,00				12	5	10,75				1	4	0,00	5	1	4,75	3	0	3,00	63	20	58,00	314,123	3417
22	12218	ARDA KOÇ	12A	27	13	23,75	2	3	1,25	4	1	3,75	3	2	2,50	4	1	3,75				17	7	15,25	3	3	2,25	5	2	4,50	3	4	2,00	0	5	-1,25	68	41	57,75	313,528	3452
23	12105	ŞEVKET BOZKAYA	12A	27	12	24,00	3	2	2,50	2	1	1,75	5	0	5,00	4	1	3,75				13	2	12,50				3	3	2,25	5	2	4,50	2	4	1,00	64	27	57,25	312,085	3521
24	84714	AHMET ARSLAN	12	26	7	24,25	3	1	2,75	2	3	1,25	4	1	3,75	4	0	4,00				11	3	10,25	2	1	1,75	4	2	3,50	4	2	3,50	2	1	1,75	62	21	56,75	310,583	3594
25	12204	RANA ATLI	12A	24	16	20,00	4	1	3,75	3	1	2,75	4	1	3,75	4	1	3,75				17	3	16,25	1	2	0,50	4	3	3,25	2	3	1,25	1	5	-0,25	64	36	55,00	305,670	3839
26	12171	NİSA NUR SERT	12	25	12	22,00	2	2	1,50	3	0	3,00	3	1	2,75	4	1	3,75				14	4	13,00				3	3	2,25	3	1	2,75	4	1	3,75	61	25	54,75	304,835	3884
27	70764	BEGÜM SAROHAN	12	30	9	27,75	1	3	0,25	3	1	2,75	5	0	5,00	4	1	3,75				14	3	13,25				0	4	-1,00	1	3	0,25	3	2	2,50	61	26	54,50	303,053	3973
28	12241	NİSANUR AYER	12	28	9	25,75	4	1	3,75	2	1	1,75	3	2	2,50	4	1	3,75				12	3	11,25				2	3	1,25	3	3	2,25	2	3	1,25	60	26	53,50	300,413	4095
29	12197	İ ARDA YILDIRIM	12	26	11	23,25	3	2	2,50	2	2	1,50	2	1	1,75	3	1	2,75				19	2	18,50	1	1	0,75	2	5	0,75	1	4	0,00	2	3	1,25	61	32	53,00	299,118	4165

OKUL TYT NET LİSTESİ (TYT sıralı)

															KATILIMLAR																										
İL		İLÇE		OKUL					SINAV ADI						OKUL	İLÇE	İL	GENEL																							
MANİSA		YUNUSEMRE		KEP AKADEMİ 12.SAYISAL					PES TYT 1						76	678	957	11446																							
Sıra	Ö.No	İsim	Sınıf	TYT Türkçe			TYT Sosyal						TYT Matematik			TYT Fen																									
				Türkçe			Tarih-1		Coğrafya-1		Felsefe Din		Kül. ve Ahl.		Felsefe (Seçmeli)		Matematik-1		Geometri		Fizik		Kimya		Biyoloji		Toplam		TYT												
				D	Y	N	D	Y	N	D	Y	N	D	Y	N	D	Y	N	D	Y	N	D	Y	N	D	Y	N	Puan	Genel												
Genel Ortalama				22,76	12,81	19,56	2,02	1,90	1,54	2,62	1,19	2,32	2,77	1,29	2,45	3,34	1,00	3,09	0,02	0,01	0,02	11,18	4,27	10,11	1,56	1,04	1,30	2,13	1,95	1,64	2,40	1,60	2,00	1,58	1,65	1,16	52,38	28,71	45,19	274,950	
Okul Ortalaması				23,20	12,24	20,14	2,08	1,55	1,69	2,64	1,00	2,39	2,55	1,30	2,23	3,20	0,86	2,98	0,05	0,01	0,05	11,51	4,37	10,42	1,08	0,97	0,84	2,42	2,47	1,80	2,49	1,92	2,01	1,62	2,12	1,09	52,84	28,81	45,64	275,540	
30	12144	BEGÜM AKPINAR	12	28	12	25,00	1	2	0,50	1	2	0,50	4	1	3,75	3	2	2,50				18	6	16,50				1	2	0,50	2	3	1,25	1	2	0,50	59	32	51,00	292,860	4512
31	12237	ENES ARICI	12	25	14	21,50	2	2	1,50	4	1	3,75	3	2	2,50	3	2	2,50				14	8	12,00	2	1	1,75	3	4	2,00	3	4	2,00	2	4	1,00	61	42	50,50	291,915	4563
32	12158	HİLAL ALTAN	12	24	15	20,25	4	0	4,00	3	0	3,00	3	1	2,75	4	1	3,75				11	4	10,00				3	3	2,25	5	2	4,50	1	5	-0,25	58	31	50,25	291,383	4594
33	75190	FURKAN METE	12	27	10	24,50	2	2	1,50	4	0	4,00	3	2	2,50	5	0	5,00				4	1	3,75				4	1	3,75	2	1	1,75	2	0	2,00	53	17	48,75	286,340	4878
34	12147	RAVZANUR AYTON	12	25	10	22,50	3	2	2,50	3	0	3,00	3	2	2,50	4	1	3,75				10	2	9,50	2	1	1,75	2	2	1,50	0	1	-0,25	1	3	0,25	53	24	47,00	281,075	5163
35	12196	NİSANUR YÜYEN	12	29	5	27,75							1	0	1,00							15	5	13,75				1	4	0,00	2	1	1,75				48	15	44,25	272,098	5688
36	12185	NEHİR YÜCE	12	25	8	23,00	0	3	-0,75	2	1	1,75	1	1	0,75	3	1	2,75				11	0	11,00	0	1	-0,25	3	1	2,75	2	1	1,75	1	1	0,75	48	18	43,50	270,590	5763
37	0	SAKİNE CEYLİN URLU	12	24	3	23,25																17	6	15,50	5	1	4,75							46	10	43,50	270,348	5772			
38	12173	IRMAK KORKMAZ	12	22	11	19,25	1	1	0,75	1	0	1,00	3	2	2,50	4	0	4,00				14	3	13,25				1	1	0,75	2	1	1,75	0	1	-0,25	48	20	43,00	269,448	5830
39	12267	EMENTE DOLGUN	12	20	16	16,00				2	2	1,50	4	1	3,75	3	1	2,75				14	3	13,25				2	0	2,00	4	0	4,00	0	2	-0,50	49	25	42,75	269,245	5837
40	12143	SUDE NAZ CİRMAN	12	29	10	26,50				2	1	1,75	3	2	2,50	3	2	2,50				7	6	5,50	2	0	2,00	1	2	0,50	1	1	0,75	1	0	1,00	49	24	43,00	268,505	5881
41	12115	EMİNE NUR TÜRK	12	22	16	18,00	1	4	0,00	2	2	1,50	3	2	2,50	1	3	0,25				16	3	15,25	1	2	0,50	3	2	2,50	2	2	1,50	0	2	-0,50	51	38	41,50	265,130	6061
42	12157	AYŞE ENNUR KARAKOÇ	12	21	15	17,25	0	1	-0,25	3	1	2,75				3	2	2,50				14	2	13,50	1	2	0,50	2	2	1,50	2	3	1,25	2	3	1,25	48	31	40,25	261,473	6278
43	12394	ARDA ERCAN VAROL	12	28	12	25,00	3	2	2,50	2	3	1,25	4	1	3,75	4	1	3,75				2	18	-2,50				3	4	2,00	3	4	2,00	3	3	2,25	52	48	40,00	259,800	6393
44	12079	BEGÜM MALKOÇ	12	22	12	19,00	2	2	1,50	2	2	1,50	4	1	3,75	1	3	0,25				10	4	9,00				2	1	1,75	2	2	1,50	2	2	1,50	47	29	39,75	259,765	6395
45	12315	YAĞIZ AYDIN	12	22	12	19,00	3	2	2,50	3	2	2,50	3	2	2,50	5	0	5,00				8	4	7,00	1	3	0,25	1	5	-0,25	1	2	0,50	1	1	0,75	48	33	39,75	259,615	6406
46	12084	KAMİL KUMANLIOĞLU	12A	21	18	16,50	2	3	1,25	3	2	2,50	1	4	0,00	4	1	3,75				9	12	6,00	2	4	1,00	4	3	3,25	5	2	4,50	1	5	-0,25	52	54	38,50	256,425	6611
47	12291	HİSPANUR AYDEMİR	12	22	15	18,25	1	2	0,50	2	1	1,75	2	1	1,75	4	1	3,75				9	2	8,50				1	2	0,50	2	2	1,50	2	0	2,00	45	26	38,50	256,058	6636
48	12362	AHMET CAN DOĞAN	12A	20	15	16,25	0	3	-0,75	3	1	2,75	1	3	0,25	4	1	3,75				16	3	15,25				1	1	0,75				45	27	38,25	255,433	6679			
49	12273	SÜHEDA BORAZAN	12	24	14	20,50																15	4	14,00	0	4	-1,00	4	0	4,00	1	1	0,75	0	3	-0,75	44	26	37,50	252,745	6838
50	12404	GİZEM PALA	12	25	12	22,00	3	1	2,75	2	2	1,50				4	1	3,75				8	20	3,00	1	3	0,25	2	5	0,75	3	2	2,50	2	4	1,00	50	50	37,50	252,560	6848
51	12172	SİMGE KARABULUT	12	23	16	19,00				2	1	1,75	4	1	3,75	3	2	2,50				7	4	6,00	0	2	-0,50	3	1	2,75	1	2	0,50	1	2	0,50	44	31	36,25	249,155	7046
52	87338	ARDA GÜMÜŞTEKİN O	12	22	15	18,25	4	1	3,75	4	1	3,75	0	1	-0,25	5	0	5,00				7	6	5,50				1	2	0,50	0	1	-0,25	0	2	-0,50	43	29	35,75	247,583	7136
53	12208	KADİRATA GÜMÜŞDERİ	12	23	15	19,25	1	1	0,75	4	1	3,75	3	1	2,75	3	2	2,50				5	4	4,00	1	1	0,75	1	4	0,00	1	3	0,25	1	1	0,75	43	33	34,75	244,483	7317
54	12063	SARP SÜTUNÇ	12	17	17	12,75	1	3	0,25	3	2	2,50	2	3	1,25	4	1	3,75				13	3	12,25	0	1	-0,25	1	0	1,00	0	2	-0,50	1	1	0,75	42	33	33,75	242,318	7439
55	12301	ARDA YILDIRIM	12A	20	13	16,75	2	2	1,50							1	0	1,00				13	5	11,75				2	2	1,50	2	2	1,50	0	1	-0,25	40	25	33,75	241,858	7484
56	12040	METEHAHAN TAŞKIN	12	21	16	17,00	1	4	0,00	2	1	1,75	3	2	2,50	4	1	3,75				8	5	6,75				1	5	-0,25	3	1	2,75	0	3	-0,75	43	38	33,50	241,030	7537
57	0	KAAN SEMİH KURT	12C	17	17	12,75	1	2	0,50	3	1	2,75	1	4	0,00	3	1	2,75				8	5	6,75				3	1	2,75	4	1	3,75	1	2	0,50	41	34	32,50	238,773	7666
58	12168	MELİH EREN KURŞUN	12	14	20	9,00	3	2	2,50	2	2	1,50	4	1	3,75	3	2	2,50				12	6	10,50				1	2	0,50	1	2	0,50	1	0	1,00	41	37	31,75	236,795	7776

OKUL TYT NET LİSTESİ (TYT sıralı)

KATILIMLAR

İL		İLÇE		OKUL									SINAV ADI									OKUL	İLÇE	İL	GENEL																	
MANİSA		YUNUSEMRE		KEP AKADEMİ 12.SAYISAL									PES TYT 1									76	678	957	11446																	
Sıra	Ö.No	İsim	Sınıf	TYT Türkçe			TYT Sosyal						TYT Matematik			TYT Fen						Toplam			TYT																	
				Türkçe			Tarih-1		Coğrafya-1		Felsefe Din		Kül. ve Ahl.		Felsefe (Seçmeli)		Matematik-1			Geometri		Fizik		Kimya		Biyoloji		Puan			Genel											
				D	Y	N	D	Y	N	D	Y	N	D	Y	N	D	Y	N	D	Y	N	D	Y	N	D	Y	N	D	Y	N	D	Y	N	Puan	Genel							
Genel Ortalama				22,76	12,81	19,56	2,02	1,90	1,54	2,62	1,19	2,32	2,77	1,29	2,45	3,34	1,00	3,09	0,02	0,01	0,02	11,18	4,27	10,11	1,56	1,04	1,30	2,13	1,95	1,64	2,40	1,60	2,00	1,58	1,65	1,16	52,38	28,71	45,19	274,950		
Okul Ortalaması				23,20	12,24	20,14	2,08	1,55	1,69	2,64	1,00	2,39	2,55	1,30	2,23	3,20	0,86	2,98	0,05	0,01	0,05	11,51	4,37	10,42	1,08	0,97	0,84	2,42	2,47	1,80	2,49	1,92	2,01	1,62	2,12	1,09	52,84	28,81	45,64	275,540		
59	0	HATİCE OKYAY	12	15	20	10,00	2	3	1,25	3	1	2,75	3	1	2,75	2	2	1,50				9	4	8,00	0	1	-0,25	4	1	3,75	1	4	0,00	2	1	1,75	41	38	31,50	236,050	7830	
60	12377	RECEP OKAY AKCAN	12A	23	15	19,25	3	0	3,00	3	1	2,75	2	2	1,50				2	0	2,00	4	5	2,75	0	1	-0,25	2	2	1,50	0	2	-0,50	0	1	-0,25	39	29	31,75	235,413	7875	
61	56544	SÜMEYRA ANGI	12C	22	16	18,00				2	0	2,00	3	0	3,00							5	4	4,00	1	1	0,75	3	2	2,50	1	3	0,25	0	1	-0,25	37	27	30,25	231,115	8155	
62	12051	RÜMEYSA TETİK	12	19	14	15,50	1	1	0,75	1	2	0,50	3	2	2,50	4	1	3,75				3	1	2,75	0	1	-0,25	2	1	1,75	1	3	0,25	3	2	2,50	37	28	30,00	230,765	8172	
63	12335	ESMA BİRGÜL	12B	24	12	21,00	3	1	2,75	3	0	3,00				3	2	2,50				1	5	-0,25				2	1	1,75	1	2	0,50	0	4	-1,00	37	27	30,25	230,675	8181	
64	12221	SİNA YILMAZ	12A	20	16	16,00	3	2	2,50	3	1	2,75	2	3	1,25				2	1	1,75	1	2	0,50	0	2	-0,50	2	3	1,25	1	2	0,50	2	0	2,00	36	32	28,00	224,630	8602	
65	12321	UMUT YILMAZ	12	18	11	15,25	3	2	2,50	4	0	4,00				3	1	2,75				4	4	3,00				1	5	-0,25	1	3	0,25	1	3	0,25	35	29	27,75	223,833	8654	
66	12325	ZEYNEP YILMAZ	12	13	20	8,00	2	2	1,50	3	1	2,75				3	1	2,75				7	6	5,50				3	3	2,25	3	2	2,50	1	4	0,00	35	39	25,25	217,405	9053	
67	12399	ERVA UZAN	12	21	13	17,75				3	0	3,00	2	2	1,50	2	0	2,00				1	1	0,75				0	1	-0,25	1	2	0,50				30	19	25,25	215,958	9123	
68	75610	SUDENAZ YUMUK	12	16	15	12,25	0	1	-0,25	1	2	0,50	2	1	1,75	2	1	1,75				4	3	3,25	1	0	1,00	0	3	-0,75	2	0	2,00	3	1	2,75	31	27	24,25	213,803	9242	
69	12403	AYŞE AYDIN	12	16	15	12,25	1	3	0,25	3	1	2,75	2	3	1,25	4	1	3,75				2	3	1,25	0	1	-0,25	4	2	3,50	1	2	0,50	0	4	-1,00	33	35	24,25	213,763	9245	
70	12284	AHMET ÇOBAN	12A	13	11	10,25	2	2	1,50	2	2	1,50	1	2	0,50	4	1	3,75				2	8	0,00	0	3	-0,75	2	3	1,25	4	1	3,75	1	2	0,50	31	35	22,25	208,083	9561	
71	12400	DAMLA CANLI	12	16	16	12,00	0	2	-0,50	2	1	1,75	4	1	3,75	2	2	1,50				1	8	-1,00	0	2	-0,50	3	3	2,25	2	5	0,75	2	3	1,25	32	43	21,25	204,785	9736	
72	12114	AHMET NECATİ GÜRCA	12A	18	17	13,75	3	2	2,50	4	1	3,75	1	4	0,00							4	5	2,75				0	6	-1,50	2	5	0,75	0	6	-1,50	32	46	20,50	202,033	9874	
73	12337	İSMAİL MERT BÖÇÜK	12	14	21	8,75	3	2	2,50	2	3	1,25	1	2	0,50	3	0	3,00				4	5	2,75				2	3	1,25	1	1	0,75	0	4	-1,00	30	41	19,75	200,548	9968	
74	12339	FETTAH ARDA ÖZÇELİK	12	11	3	10,25																5	2	4,50	1	0	1,00	3	3	2,25	0	1	-0,25				20	9	17,75	194,353	10227	
75	12162	EGE ELİZ ŞAFAK	12A	9	27	2,25	0	4	-1,00	1	3	0,25	0	5	-1,25	2	2	1,50				2	8	0,00	0	1	-0,25	0	6	-1,50	0	6	-1,50	0	5	-1,25	14	67	-2,75	133,233	11332	
76	12123	ŞEYMA NUR ŞENOCAK	12																															0	0	0,00						

NET ORTALAMALARINA GÖRE KİYASLAMA

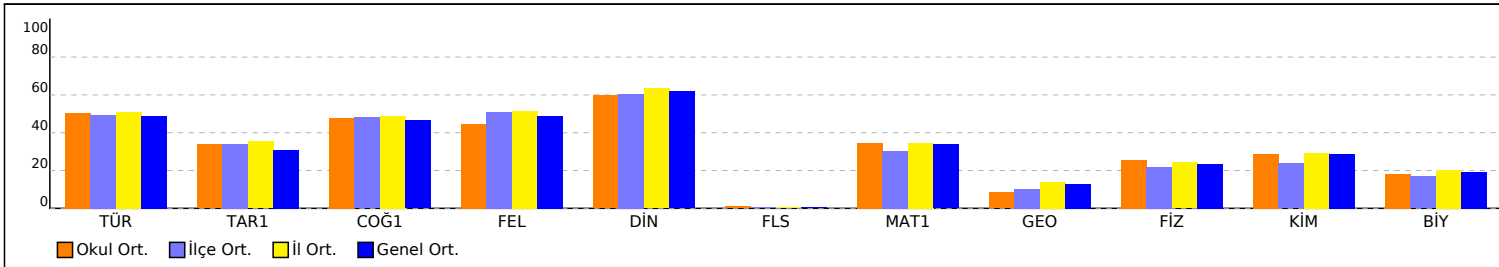

PUAN ORT. GÖRE KİYAS

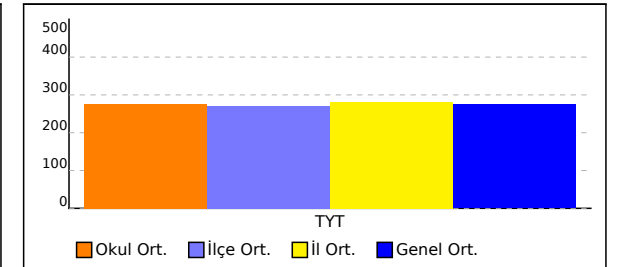

OKUL TYT NET LİSTESİ (TYT sıralı)

KATILIMLAR																																						
İL		İLÇE		OKUL							SINAV ADI					OKUL	İLÇE	İL	GENEL																			
MANİSA		YUNUSEMRE		KEP AKADEMİ 12.SAYISAL							PES TYT 1					76	678	957	11446																			
Sıra	Ö.No	İsim	Sınıf	TYT Türkçe			TYT Sosyal						TYT Matematik				TYT Fen					Toplam		TYT														
				Türkçe			Tarih-1		Coğrafya-1		Felsefe Din		Kül. ve Ahl.		Felsefe (Seçmeli)		Matematik-1		Geometri		Fizik			Kimya		Biyoloji		D	Y	N	Puan	Genel						
				D	Y	N	D	Y	N	D	Y	N	D	Y	N	D	Y	N	D	Y	N	D	Y	N	D	Y	N											
Genel Ortalama		22,76	12,81	19,56	2,02	1,90	1,54	2,62	1,19	2,32	2,77	1,29	2,45	3,34	1,00	3,09	0,02	0,01	0,02	11,18	4,27	10,11	1,56	1,04	1,30	2,13	1,95	1,64	2,40	1,60	2,00	1,58	1,65	1,16	52,38	28,71	45,19	274,950
Okul Ortalaması		23,20	12,24	20,14	2,08	1,55	1,69	2,64	1,00	2,39	2,55	1,30	2,23	3,20	0,86	2,98	0,05	0,01	0,05	11,51	4,37	10,42	1,08	0,97	0,84	2,42	2,47	1,80	2,49	1,92	2,01	1,62	2,12	1,09	52,84	28,81	45,64	275,540

NET ORTALAMASINA GÖRE ŞUBE KARŞILAŞTIRMA

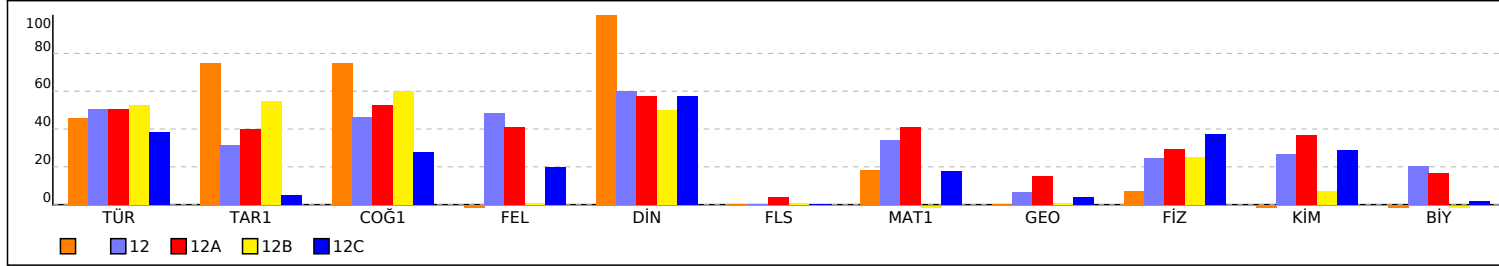

PUANA GÖRE ŞUBE KIYAS

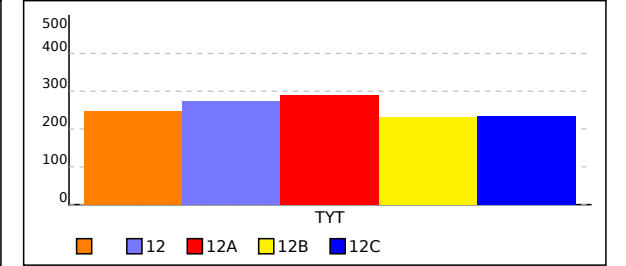

OKUL TYT TEST BAZLI NET LİSTESİ (TYT sıralı)

																KATILIMLAR									
																Okul	İlçe	İl	Genel						
İL		İLÇE		OKUL						SINAV ADI															
MANİSA		YUNUSEMRE		KEP AKADEMİ 12.SAYISAL						PES TYT 1															
				TYT Türkçe			TYT Sosyal			TYT Matematik			TYT Fen			Toplam			TYT						
Sıra	Ö.No	İsim	Sınıf	D	Y	N	D	Y	N	D	Y	N	D	Y	N	D	Y	N	Puan	Sn	Okul	İlçe	İl	Genel	
Genel Ortalama				22,8	12,8	19,56	10,8	5,4	9,43	12,7	5,3	11,40	6,1	5,2	4,80	52,4	28,7	45,19	274,950						
Okul Ortalaması				23,2	12,2	20,14	10,5	4,7	9,35	12,6	5,3	11,26	6,5	6,5	4,90	52,9	28,8	45,65	275,540						
1	12194	MER TKOCAGÖBEK	12	31	9	28,75	17	2	16,50	38	2	37,50	16	4	15,00	102	17	97,75	434,068	1	1	7	11	80	
2	12028	ONUR KULAN	12A	30	10	27,50	15	5	13,75	29	8	27,00	14	6	12,50	88	29	80,75	382,790	1	2	38	71	766	
3	12281	CEYDANUR ŞENKUŞ	12	29	9	26,75	19	1	18,75	27	8	25,00	11	5	9,75	86	23	80,25	381,268	2	3	39	72	804	
4	12343	RAMAZAN EFE	12	29	11	26,25	18	2	17,50	22	4	21,00	15	5	13,75	84	22	78,50	376,208	3	4	47	88	940	
5	12065	KIVANÇ ALTINTOPU	12A	33	6	31,50	15	3	14,25	20	8	18,00	14	4	13,00	82	21	76,75	370,210	2	5	57	107	1103	
6	12106	ZEYNEP ULUAĞAÇ	12A	28	9	25,75	14	6	12,50	22	9	19,75	16	4	15,00	80	28	73,00	359,713	3	6	75	140	1437	
7	12202	AYŞE ÖZDEMİR	12	26	10	23,50	14	2	13,50	21	2	20,50	15	1	14,75	76	15	72,25	357,730	4	7	76	145	1491	
8	12282	MERYEM ÇİÇEK	12	30	10	27,50	17	3	16,25	20	2	19,50	11	8	9,00	78	23	72,25	356,980	5	8	80	149	1524	
9	12050	UMUT YURDUGÜL	12A	26	14	22,50	14	6	12,50	27	9	24,75	11	8	9,00	78	37	68,75	347,060	4	9	95	185	1912	
10	84006	ELİF NAS CEVHER	12A	28	11	25,25	15	5	13,75	17	7	15,25	13	6	11,50	73	29	65,75	337,743	5	10	116	223	2303	
11	12176	R UĞUR AKGÜN	12A	21	9	18,75	13	6	11,50	30	5	28,75	9	10	6,50	73	30	65,50	337,633	6	11	117	225	2307	
12	12387	MUSTAFA TANRIKULU	12A	30	8	28,00	12	4	11,00	27	3	26,25	1	3	0,25	70	18	65,50	336,180	7	12	121	231	2373	
13	12025	FURKAN KOS	12	28	10	25,50	16	2	15,50	19	5	17,75	8	10	5,50	71	27	64,25	332,940	6	13	128	246	2533	
14	12087	ADİLE ÇAKIR	12	26	12	23,00	14	6	12,50	20	2	19,50	11	8	9,00	71	28	64,00	332,650	7	14	129	247	2547	
15	18357	KAĞAN YORULMAZ	12A	29	9	26,75	13	5	11,75	18	4	17,00	10	10	7,50	70	28	63,00	329,083	8	15	135	257	2715	
16	87754	EMRE YORULMAZ	12	27	11	24,25	16	3	15,25	18	9	15,75	10	10	7,50	71	33	62,75	328,653	8	16	137	259	2733	
17	12170	ZEHRA ZAMAN	12	34	5	32,75	14	5	12,75	8	2	7,50	10	4	9,00	66	16	62,00	325,343	9	17	147	271	2906	
18	12229	TALHA GÜRCAN	12	28	8	26,00	12	3	11,25	15	5	13,75	9	3	8,25	64	19	59,25	317,885	10	18	163	302	3232	
19	12199	NİDA ÇINAR	12	28	9	25,75	15	4	14,00	15	6	13,50	8	9	5,75	66	28	59,00	317,063	11	19	169	308	3277	
20	12145	RUMEYSA TAŞDEMİR	12	31	6	29,50	14	4	13,00	13	0	13,00	4	4	3,00	62	14	58,50	314,955	12	20	173	314	3383	
21	12138	SULTANNAZ AYGÖR	12	28	9	25,75	14	1	13,75	12	5	10,75	9	5	7,75	63	20	58,00	314,123	13	21	175	316	3417	
22	12218	ARDA KOÇ	12A	27	13	23,75	13	7	11,25	20	10	17,50	8	11	5,25	68	41	57,75	313,528	9	22	177	320	3452	
23	12105	ŞEVKET BOZKAYA	12A	27	12	24,00	14	4	13,00	13	2	12,50	10	9	7,75	64	27	57,25	312,085	10	23	181	324	3521	
24	84714	AHMET ARSLAN	12	26	7	24,25	13	5	11,75	13	4	12,00	10	5	8,75	62	21	56,75	310,583	14	24	183	327	3594	
25	12204	RANA ATLI	12A	24	16	20,00	15	4	14,00	18	5	16,75	7	11	4,25	64	36	55,00	305,670	11	25	191	340	3839	
26	12171	NİSA NUR SERT	12	25	12	22,00	12	4	11,00	14	4	13,00	10	5	8,75	61	25	54,75	304,835	15	26	194	344	3884	
27	70764	BEGÜM SAROHAN	12	30	9	27,75	13	5	11,75	14	3	13,25	4	9	1,75	61	26	54,50	303,053	16	27	202	356	3973	
28	12241	NİSANUR AYER	12	28	9	25,75	13	5	11,75	12	3	11,25	7	9	4,75	60	26	53,50	300,413	17	28	211	368	4095	
29	12197	İ ARDA YILDIRIM	12	26	11	23,25	10	6	8,50	20	3	19,25	5	12	2,00	61	32	53,00	299,118	18	29	215	372	4165	
30	12144	BEGÜM AKPINAR	12	28	12	25,00	9	7	7,25	18	6	16,50	4	7	2,25	59	32	51,00	292,860	19	30	231	398	4512	
31	12237	ENES ARICI	12	25	14	21,50	12	7	10,25	16	9	13,75	8	12	5,00	61	42	50,50	291,915	20	31	233	401	4563	
32	12158	HİLAL ALTAN	12	24	15	20,25	14	2	13,50	11	4	10,00	9	10	6,50	58	31	50,25	291,383	21	32	234	403	4594	
33	75190	FURKAN METE	12	27	10	24,50	14	4	13,00	4	1	3,75	8	2	7,50	53	17	48,75	286,340	22	33	249	423	4878	
34	12147	RAVZANUR AYTUN	12	25	10	22,50	13	5	11,75	12	3	11,25	3	6	1,50	53	24	47,00	281,075	23	34	267	445	5163	
35	12196	NİSANUR YÜYEN	12	29	5	27,75	1	0	1,00	15	5	13,75	3	5	1,75	48	15	44,25	272,098	24	35	297	483	5688	
36	12185	NEHİR YÜCE	12	25	8	23,00	6	6	4,50	11	1	10,75	6	3	5,25	48	18	43,50	270,590	25	36	307	494	5763	
37	0	SAKİNE CEYLİN URLU	12	24	3	23,25				22	7	20,25				46	10	43,50	270,348	26	37	308	496	5772	
38	12173	IRMAK KORKMAZ	12	22	11	19,25	9	3	8,25	14	3	13,25	3	3	2,25	48	20	43,00	269,448	27	38	311	499	5830	
39	12267	EMENTE DOLGUN	12	20	16	16,00	9	4	8,00	14	3	13,25	6	2	5,50	49	25	42,75	269,245	28	39	312	500	5837	
40	12143	SUDE NAZ CİRMAN	12	29	10	26,50	8	5	6,75	9	6	7,50	3	3	2,25	49	24	43,00	268,505	29	40	314	502	5881	
41	12115	EMİNE NUR TÜRK	12	22	16	18,00	7	11	4,25	17	5	15,75	5	6	3,50	51	38	41,50	265,130	30	41	326	518	6061	
42	12157	AYŞE ENNUR KARAKOÇ	12	21	15	17,25	6	4	5,00	15	4	14,00	6	8	4,00	48	31	40,25	261,473	31	42	341	537	6278	
43	12394	ARDA ERCAN VAROL	12	28	12	25,00	13	7	11,25	2	18	-2,50	9	11	6,25	52	48	40,00	259,800	32	43	351	549	6393	
44	12079	BEGÜM MALKOÇ	12	22	12	19,00	9	8	7,00	10	4	9,00	6	5	4,75	47	29	39,75	259,765	33	44	352	550	6395	
45	12315	YAĞIZ AYDIN	12	22	12	19,00	14	6	12,50	9	7	7,25	3	8	1,00	48	33	39,75	259,615	34	45	353	551	6406	
46	12084	KAMİL KUMANLIOĞLU	12A	21	18	16,50	10	10	7,50	11	16	7,00	10	10	7,50	52	54	38,50	256,425	12	46	369	575	6611	
47	12291	HİRANUR AYDEMİR	12	22	15	18,25	9	5	7,75	9	2	8,50	5	4	4,00	45	26	38,50	256,058	35	47	370	576	6636	
48	12362	AHMET CAN DOĞAN	12A	20	15	16,25	8	8	6,00	16	3	15,25	1	1	0,75	45	27	38,25	255,433	13	48	374	580	6679	

OKUL TYT TEST BAZLI NET LİSTESİ (TYT sıralı)

İL		İLÇE		OKUL									SINAV ADI									KATILIMLAR																							
																						Okul	İlçe	İl	Genel																				
MANİSA		YUNUSEMRE		KEP AKADEMİ 12.SAYISAL									PES TYT 1									76	678	957	11446																				
Sıra	Ö.No	İsim		Sınıf	TYT Türkçe			TYT Sosyal			TYT Matematik			TYT Fen			Toplam			TYT																									
					D	Y	N	D	Y	N	D	Y	N	D	Y	N	D	Y	N	Puan	Sn	Okul	İlçe	İl	Genel																				
Genel Ortalama																								22,8	12,8	19,56	10,8	5,4	9,43	12,7	5,3	11,40	6,1	5,2	4,80	52,4	28,7	45,19	274,950						
Okul Ortalaması																								23,2	12,2	20,14	10,5	4,7	9,35	12,6	5,3	11,26	6,5	6,5	4,90	52,9	28,8	45,65	275,540						
49	12273	SÜHEDA BORAZAN		12	24	14	20,50			15	8	13,00	5	4	4,00	44	26	37,50	252,745	36	49	383	593	6838																					
50	12404	GİZEM PALA		12	25	12	22,00	9	4	8,00	9	23	3,25	7	11	4,25	50	50	37,50	252,560	37	50	385	595	6848																				
51	12172	SİMGE KARABULUT		12	23	16	19,00	9	4	8,00	7	6	5,50	5	5	3,75	44	31	36,25	249,155	38	51	403	615	7046																				
52	87338	ARDA GÜMÜŞTEKİN O			22	15	18,25	13	3	12,25	7	6	5,50	1	5	-0,25	43	29	35,75	247,583	1	52	409	624	7136																				
53	12208	KADİRATA GÜMÜŞDERİ		12	23	15	19,25	11	5	9,75	6	5	4,75	3	8	1,00	43	33	34,75	244,483	39	53	419	635	7317																				
54	12063	SARP SÜTUNÇ		12	17	17	12,75	10	9	7,75	13	4	12,00	2	3	1,25	42	33	33,75	242,318	40	54	429	647	7439																				
55	12301	ARDA YILDIRIM		12A	20	13	16,75	3	2	2,50	13	5	11,75	4	5	2,75	40	25	33,75	241,858	14	55	434	652	7484																				
56	12040	METEHAH TAŞKIN		12	21	16	17,00	10	8	8,00	8	5	6,75	4	9	1,75	43	38	33,50	241,030	41	56	438	656	7537																				
57	0	KAAN SEMİH KURT		12C	17	17	12,75	8	8	6,00	8	5	6,75	8	4	7,00	41	34	32,50	238,773	1	57	443	663	7666																				
58	12168	MELİH EREN KURŞUN		12	14	20	9,00	12	7	10,25	12	6	10,50	3	4	2,00	41	37	31,75	236,795	42	58	455	680	7776																				
59	0	HATİCE OKYAY		12	15	20	10,00	10	7	8,25	9	5	7,75	7	6	5,50	41	38	31,50	236,050	43	59	458	686	7830																				
60	12377	RECEP OKAY AKCAN		12A	23	15	19,25	10	3	9,25	4	6	2,50	2	5	0,75	39	29	31,75	235,413	15	60	462	690	7875																				
61	56544	SÜMEYRA ANGI		12C	22	16	18,00	5	0	5,00	6	5	4,75	4	6	2,50	37	27	30,25	231,115	2	61	488	722	8155																				
62	12051	RÜMEYSA TETİK		12	19	14	15,50	9	6	7,50	3	2	2,50	6	6	4,50	37	28	30,00	230,765	44	62	491	725	8172																				
63	12335	ESMA BİRGÜL		12B	24	12	21,00	9	3	8,25	1	5	-0,25	3	7	1,25	37	27	30,25	230,675	1	63	492	727	8181																				
64	12221	SİNA YILMAZ		12A	20	16	16,00	10	7	8,25	1	4	0,00	5	5	3,75	36	32	28,00	224,630	16	64	516	759	8602																				
65	12321	UMUT YILMAZ		12	18	11	15,25	10	3	9,25	4	4	3,00	3	11	0,25	35	29	27,75	223,833	45	65	521	764	8654																				
66	12325	ZEYNEP YILMAZ		12	13	20	8,00	8	4	7,00	7	6	5,50	7	9	4,75	35	39	25,25	217,405	46	66	543	792	9053																				
67	12399	ERVA UZAN		12	21	13	17,75	7	2	6,50	1	1	0,75	1	3	0,25	30	19	25,25	215,958	47	67	549	798	9123																				
68	75610	SUDENAZ YUMUK		12	16	15	12,25	5	5	3,75	5	3	4,25	5	4	4,00	31	27	24,25	213,803	48	68	555	806	9242																				
69	12403	AYŞE AYDIN		12	16	15	12,25	10	8	8,00	2	4	1,00	5	8	3,00	33	35	24,25	213,763	49	69	556	807	9245																				
70	12284	AHMET ÇOBAN		12A	13	11	10,25	9	7	7,25	2	11	-0,75	7	6	5,50	31	35	22,25	208,083	17	70	569	826	9561																				
71	12400	DAMLA CANLI		12	16	16	12,00	8	6	6,50	1	10	-1,50	7	11	4,25	32	43	21,25	204,785	50	71	581	840	9736																				
72	12114	AHMET NECATİ GÜRCA		12A	18	17	13,75	8	7	6,25	4	5	2,75	2	17	-2,25	32	46	20,50	202,033	18	72	590	850	9874																				
73	12337	İSMAİL MERT BÖÇÜK		12	14	21	8,75	9	7	7,25	4	5	2,75	3	8	1,00	30	41	19,75	200,548	51	73	596	858	9968																				
74	12339	FETTAH ARDA ÖZÇELİK		12	11	3	10,25				6	2	5,50	3	4	2,00	20	9	17,75	194,353	52	74	609	876	10227																				
75	12162	EGE ELİZ ŞAFAK		12A	9	27	2,25	3	14	-0,50	2	9	-0,25	0	17	-4,25	14	67	-2,75	133,233	19	75	672	951	11332																				
76	12123	ŞEYMA NUR ŞENOCAK		12										0	0	0,00																													

TESTLERİ NET ORTALAMALARINA GÖRE KIYASLAMA

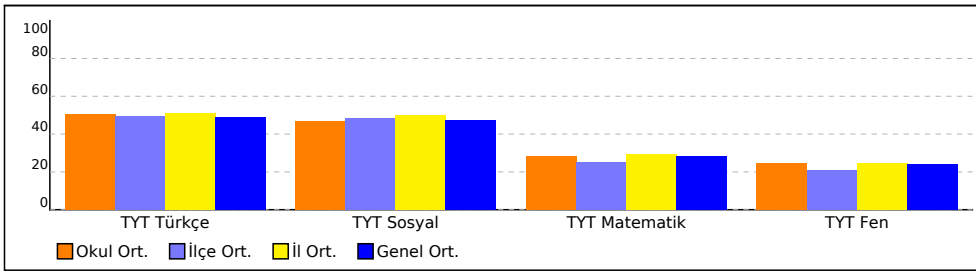

PUAN ORT. GÖRE KIYAS

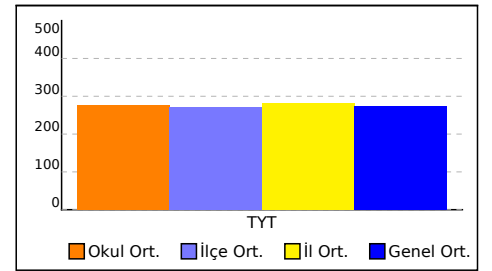

NET ORTALAMASINA GÖRE ŞUBE KARŞILAŞTIRMA

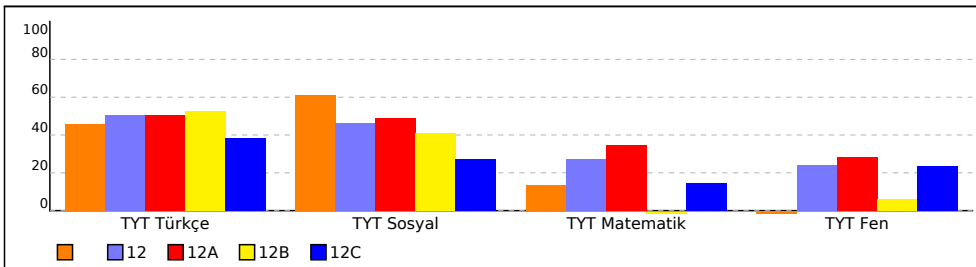

PUANA GÖRE ŞUBE KIYAS

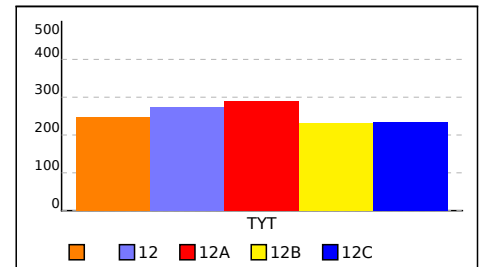

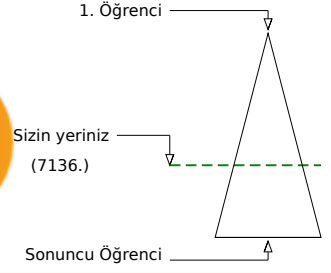
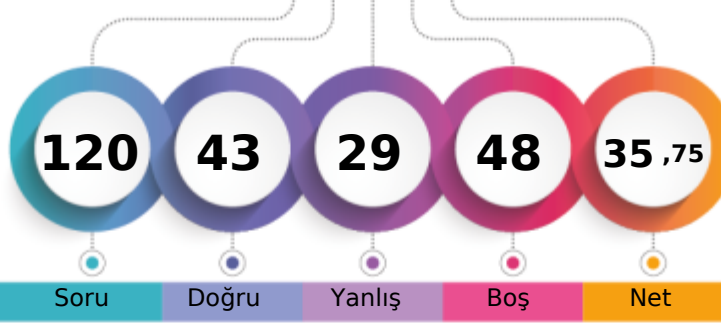

	Şube	Kurum	İlçe	İl	Genel
Öğrenci Sıra No	1	52	409	624	7136 % 62,34
Sınava Katılan Öğrenci Sayısı	1	76	678	957	11446

	Soru	Doğru	Yanlış	Boş	Net	Başarı
TYT Türkçe	40	22	15	3	18,25	% 46
Cevap Anahtarı	B	CDBEDACCEBADD AEBDBCBDEECABDCECAACDADAAAC				
Cevaplarınız		bDbd cCe B cDAEBDBeBdCcEddBcCECaAACbecAbC				

	S	D	Y	B%
Türkçe	0	0	0	0
Sözcükte Anlam	3	2	1	67
Metne Sözcük Yerleştirme	1	0	1	0
Cümleli Yorumlama ve Açıklama	2	2	0	100
Deyimler ve Atasözleri	1	0	1	0
Seş Bilgisi - Karma	1	0	0	0
Bitişik ve Ayrı Yazılan Kelimeler	1	0	1	0
Yazım Kuralları - Karma	1	0	1	0
Virgül	1	1	0	100
EKLER VE SÖZCÜK YAPISI	1	0	0	0
Noktalamla İşaretleri - Karma	1	1	0	100
Karma Dil Bilgisi	1	0	0	0
Paragrafı İkiye Ayırma	1	0	1	0
Paragrafa Özgü Soru Kökü	2	2	0	100
ANLATIM TEKNİKLERİ VE DÜŞÜNCEYİ GELİŞTİRME YOLLARI	1	1	0	100
İki Paragrafın Karşılaştırılması	2	2	0	100
Paragrafın Konusu	3	2	1	67
Paragrafa Yardımcı Düşünceler	4	3	1	75
Paragrafta Ana Düşünce (Ana Fikir)	2	1	1	50
Paragrafın Yorumlanması	4	1	3	25
Paragrafta Boş Bırakılan Yerleri Tamamlama	2	2	0	100
Paragrafta Anlatım Akışını Bozan Cümle	1	0	1	0
Diyalogta Boş Bırakılan Yerleri Tamamlama	1	0	1	0
Paragrafa Cümle Yerleştirme	1	0	1	0
Bir Paragrafa Bağlı Çoklu Sorular	6	3	3	50

	Soru	Doğru	Yanlış	Boş	Net	Başarı
Matematik-1	30	7	6	17	5,50	% 18
Geometri	10	0	0	10	0,00	% 0
TYT Matematik	40	7	6	27	5,50	% 14
Cevap Anahtarı	B	DAEBDAECCEDEDBDCECECECBCEBBDCBBACECABBEBB				
Cevaplarınız		dEB bb E Ca c BeC B				

	S	D	Y	B%
Matematik-1	0	0	0	0
Rasyonel Sayılar	1	0	1	0
Ondalık Sayılar	1	0	0	0
Üslü İfadeler	1	0	0	0
Köklü İfadeler	1	0	1	0
Sayı Problemleri	5	1	0	20
Aralık Kavramı ve Basit Eşitsizlikler	1	1	0	100
Tek ve Çift Sayılar	1	0	0	0
Mutlak Değerli Eşitsizlikler	1	0	0	0
Birinci Dereceden Bir Bilinmeyenli Denklemler	1	0	0	0
Birinci Dereceden İki Bilinmeyenli Denklemler	1	1	0	100
Küme Problemleri	1	0	1	0
Fonksiyon Grafikleri	1	0	0	0
Koşullu Önerme ve İki Yönlü Koşullu Önerme	1	1	0	100
Merkezi Eğilim ve Yayılım Ölçüleri	1	0	0	0
Sayı Basamakları	1	0	0	0
Çarpımlara Ayırma ve Özdeşlikler	1	0	0	0
Rutin Olmayan Problemler	2	0	1	0
Yaş Problemleri	1	1	0	100
Temel Kavramlar ve Sayı Kümeleri	1	0	1	0
Hareket Problemleri	2	0	0	0

	Soru	Doğru	Yanlış	Boş	Net	Başarı
Tarih-1	5	4	1	0	3,75	% 75
Coğrafya-1	5	4	1	0	3,75	% 75
Felsefe	5	0	1	4	-0,25	% 0
Din Küll. ve Ahl. Bil.	5	5	0	0	5,00	% 100
Felsefe (Seçmeli)	5	0	0	5	0,00	% 0
TYT Sosyal	20	13	3	4	12,25	% 61
Cevap Anahtarı	B	DBEACABCCABCDABDBDADAAAA				
Cevaplarınız		DcEACbCCAE DBDAD				

	S	D	Y	B%
Tarih-1	0	0	0	0
İlk ve Orta Çağlarda İÇ Asya'daki Türk siyasi teşekküllerinin güç ve yönetim yapısını açıklar.	1	1	0	100
Uyguladığı uzun vadeli stratejinin Osmanlı Devleti'nin dünya gücü haline gelmesindeki rolünü analiz eder.	1	1	0	100
Osmanlı Devleti'nin siyasi varlığına yönelik iç ve dış tehditleri analiz eder.	1	1	0	100
Büyük Millet Meclisinin açılış sürecini ve sonrasında meydana gelen gelişmeleri kavrar.	1	0	1	0
Hukuk alanında meydana gelen gelişmelerin Türk toplumunda meydana getirdiği değişimleri kavrar.	1	1	0	100
Coğrafya-1	0	0	0	0
Doğa ve İnsan Etkileşimi	1	1	0	100
Dış Kuvvetler	1	1	0	100
Nüfus Piramitleri	1	0	1	0
Uluslararası Ulaşım Hatları	1	1	0	100
Afetlerin Dağılışı ve Afetlerden Korunma Yolları	1	1	0	100
Felsefe	0	0	0	0
MÖ 6. Yüzyıl - MS 2. Yüzyıl Felsefesinin Ayırıcı Nitelikleri	1	0	0	0
Felsefi Düşünce	2	0	1	0
15. Yüzyıl - 17. Yüzyıl Felsefesinin Ortaya Çıkışı	1	0	0	0
Siyaset Felsefesi	1	0	0	0
Din Küll. ve Ahl. Bil.	0	0	0	0
Gençlik ve Değerler	1	1	0	100
Ahlaki Tutum ve Davranışlar	2	2	0	100
İslam ve İbadet	1	1	0	100
İslam Düşüncesinde İtikadi, Siyasi ve Fikhi Yorumlar	1	1	0	100

	Soru	Doğru	Yanlış	Boş	Net	Başarı
Fizik	7	1	2	4	0,50	% 7
Kimya	7	0	1	6	-0,25	% 0
Biyoloji	6	0	2	4	-0,50	% 0
TYT Fen	20	1	5	14	-0,25	% 0
Cevap Anahtarı	B	DBADDEBBBCCDEEDCEBDA				
Cevaplarınız		D b e d c d				

	S	D	Y	B%
Fizik	0	0	0	0
Fiziksel nicelikleri sınıflandırır.	1	0	1	0
Yapışma (adezyon) ve birbirini tutma (kohezyon) olaylarını örneklerle açıklar.	2	1	0	50
Konum, alınan yol, yer değiştirme, hız ve hız kavramlarını birbirleri ile ilişkilendirir.	1	0	0	0
Elektrik Devreleri	1	0	1	0
Isı, sıcaklık ve iç enerji kavramlarını açıklar.	1	0	0	0
Aydınlanma	1	0	0	0
Kimya	0	0	0	0
Kimya Uygulamalarında İş Sağlığı ve Güvenliği	1	0	1	0
Elementlerin Sınıflandırılması	1	0	0	0
Zayıf Etkileşimlerin Sınıflandırılması	1	0	0	0
Mol Kavramı	1	0	0	0
Çözeltilerde Derişim	1	0	0	0
Asitler ve Bazlar	1	0	0	0
Gıdalar	1	0	0	0
Biyoloji	0	0	0	0
Karbohidratlar	1	0	0	0
Küçük Moleküllerin Taşınması	1	0	0	0
Hayvanlar	1	0	1	0
Mayoz	1	0	0	0
Cinsiyete Bağlı Kalıtım	1	0	1	0
Ekosistemde Madde ve Enerji Akışı	1	0	0	0



332,650 % 22,25

MANİSA / YUNUSEMRE
KEP AKADEMİ 12.SAYISAL

12 - 12087
ADİLE ÇAKIR

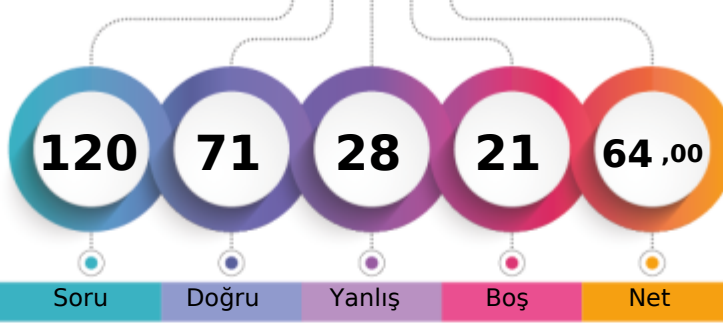

1. Öğrenci

Sizin yeriniz
(2547.)

Sonuncu Öğrenci

Soru Doğru Yanlış Boş Net

Şube Kurum İlçe İl Genel

Öğrenci Sıra No 7 14 129 247 2547 % 22,25

Sınava Katılan Öğrenci Sayısı 53 76 678 957 11446

		Soru	Doğru	Yanlış	Boş	Net	Başarı	
TYT Türkçe		40	26	12	2	23,00	% 58	
Cevap Anahtarı	B	CDBEDACCEBADDAAEBDBCBDECECDAACDADAAC						
Cevaplarınız		CaBEDACCdB cDddBDBbcDDBcDbDCECaAACee AAC						

	S	D	Y	B%
Türkçe	0	0	0	0
Sözcükte Anlam	3	3	0	100
Metne Sözcük Yerleştirme	1	1	0	100
Cümleli Yorumlama ve Açıklama	2	1	1	50
Deyimler ve Atasözleri	1	1	0	100
Seş Bilgisi - Karma	1	1	0	100
Bitişik ve Ayrı Yazılan Kelimeler	1	1	0	100
Yazım Kuralları - Karma	1	1	0	100
Virgül	1	1	0	100
EKLER VE SÖZCÜK YAPISI	1	0	1	0
Noktalama İşaretleri - Karma	1	1	0	100
Karma Dil Bilgisi	1	0	0	0
Paragrafı İkiye Ayırma	1	0	1	0
Paragrafa Özgü Soru Kökü	2	1	1	50
ANLATIM TEKNİKLERİ VE DÜŞÜNCEYİ GELİŞTİRME YOLLARI	1	0	1	0
İki Paragrafın Karşılaştırılması	2	1	1	50
Paragrafın Konusu	3	2	0	67
Paragrafa Yardımcı Düşünceler	4	3	1	75
Paragrafa Ana Düşünce (Ana Fikir)	2	1	1	50
Paragrafın Yorumlanması	4	1	3	25
Paragrafta Boş Bırakılan Yerleri Tamamlama	2	2	0	100
Paragrafta Anlatım Akışını Bozan Cümle	1	1	0	100
Diyalogta Boş Bırakılan Yerleri Tamamlama	1	0	1	0
Paragrafa Cümle Yerleştirme	1	1	0	100
Bir Paragrafa Bağlı Çoklu Sorular	6	3	2	50

		Soru	Doğru	Yanlış	Boş	Net	Başarı	
Tarih-1		5	2	3	0	1,25	% 25	
Coğrafya-1		5	5	0	0	5,00	% 100	
Felsefe		5	4	1	0	3,75	% 75	
Din Kül. ve Ahl. Bil.		5	3	2	0	2,50	% 50	
Felsefe (Seçmeli)		5	0	0	5	0,00	% 0	
TYT Sosyal		20	14	6	0	12,50	% 63	
Cevap Anahtarı	B	DBEACABCCABCDABDBDADAAAA						
Cevaplarınız		aedACABCCAeCDBAadDAD						

	S	D	Y	B%
Tarih-1	0	0	0	0
İlk ve Orta Çağlarda İç Asya'daki Türk siyasi teşekküllerinin güç ve yönetim yapısını açıklar.	1	1	0	100
Uyguladığı uzun vadeli stratejinin Osmanlı Devleti'nin dünya gücü haline gelmesindeki rolünü analiz eder.	1	1	0	100
Osmanlı Devleti'nin siyasi varlığına yönelik iç ve dış tehditleri analiz eder.	1	0	1	0
Büyük Millet Meclisinin açılış sürecini ve sonrasında meydana gelen gelişmeleri kavrar.	1	0	1	0
Hukuk alanında meydana gelen gelişmelerin Türk toplumunda meydana getirdiği değişimleri kavrar.	1	0	1	0
Coğrafya-1	0	0	0	0
Doğa ve İnsan Etkileşimi	1	1	0	100
Dış Kuvvetler	1	1	0	100
Nüfus Piramitleri	1	1	0	100
Uluslararası Ulaşım Hatları	1	1	0	100
Afetlerin Dağılışı ve Afetlerden Korunma Yolları	1	1	0	100
Felsefe	0	0	0	0
MÖ 6. Yüzyıl - MS 2. Yüzyıl Felsefesinin Ayırıcı Nitelikleri	1	1	0	100
Felsefi Düşünce	2	1	1	50
15. Yüzyıl - 17. Yüzyıl Felsefesinin Ortaya Çıkışı	1	1	0	100
Siyaset Felsefesi	1	1	0	100
Din Kül. ve Ahl. Bil.	0	0	0	0
Gençlik ve Değerler	1	1	0	100
Ahlaki Tutum ve Davranışlar	2	2	0	100
İslam ve İbadet	1	0	1	0
İslam Düşüncesinde İtikadi, Siyasi ve Fikhi Yorumlar	1	0	1	0

		Soru	Doğru	Yanlış	Boş	Net	Başarı	
Matematik-1		30	18	2	10	17,50	% 58	
Geometri		10	2	0	8	2,00	% 20	
TYT Matematik		40	20	2	18	19,50	% 49	
Cevap Anahtarı	B	DAEBDAECCDEDBDECECECBCEBBDCBACECABBEBB						
Cevaplarınız		DAEBDAECC ED D CcdE B CBB EC						

	S	D	Y	B%
Matematik-1	0	0	0	0
Rasyonel Sayılar	1	1	0	100
Ondalık Sayılar	1	1	0	100
Üslü ifadeler	1	1	0	100
Köklü ifadeler	1	1	0	100
Sayı Problemleri	5	1	0	20
Aralık Kavramı ve Basit Eşitsizlikler	1	1	0	100
Tek ve Çift Sayılar	1	1	0	100
Mutlak Değerli Eşitsizlikler	1	1	0	100
Birinci Dereceden Bir Bilinmeyenli Denklemler	1	1	0	100
Birinci Dereceden İki Bilinmeyenli Denklemler	1	1	0	100
Küme Problemleri	1	1	0	100
Fonksiyon Grafikleri	1	0	0	0
Koşullu Önerme ve İki Yönlü Koşullu Önerme	1	1	0	100
Merkezi Eğilim ve Yayılım Ölçüleri	1	1	0	100
Sayı Basamakları	1	0	0	0
Çarpımlara Ayırma ve Özdeşlikler	1	1	0	100
Rutin Olmayan Problemler	2	0	0	0
Yaş Problemleri	1	1	0	100
Temel Kavramlar ve Sayı Kümeleri	1	0	1	0
Hareket Problemleri	2	0	1	0

		Soru	Doğru	Yanlış	Boş	Net	Başarı	
Fizik		7	4	3	0	3,25	% 46	
Kimya		7	3	3	1	2,25	% 32	
Biyoloji		6	4	2	0	3,50	% 58	
TYT Fen		20	11	8	1	9,00	% 45	
Cevap Anahtarı	B	DBADDEBBBCCDEEDCEBDA						
Cevaplarınız		DcAbeEBc CCadEDCbDBb						

	S	D	Y	B%
Fizik	0	0	0	0
Fiziksel nicelikleri sınıflandırır.	1	1	0	100
Yapışma (adezyon) ve birbirini tutma (kohezyon) olaylarını örneklerle açıklar.	2	2	0	100
Konum, alınan yol, yer değiştirme, hız ve hız kavramlarını birbirleri ile ilişkilendirir.	1	0	1	0
Elektrik Devreleri	1	1	0	100
Isı, sıcaklık ve iç enerji kavramlarını açıklar.	1	0	1	0
Aydınlanma	1	0	1	0
Kimya	0	0	0	0
Kimya Uygulamalarında İş Sağlığı ve Güvenliği	1	0	1	0
Elementlerin Sınıflandırılması	1	1	0	100
Zayıf Etkileşimlerin Sınıflandırılması	1	0	1	0
Mol Kavramı	1	0	0	0
Çözeltilerde Derişim	1	1	0	100
Asitler ve Bazlar	1	1	0	100
Gıdalar	1	0	1	0
Biyoloji	0	0	0	0
Karbohidratlar	1	0	1	0
Küçük Moleküllerin Taşınması	1	1	0	100
Hayvanlar	1	1	0	100
Mayoz	1	1	0	100
Cinsiyete Bağlı Kalıtım	1	0	1	0
Ekosistemde Madde ve Enerji Akışı	1	1	0	100

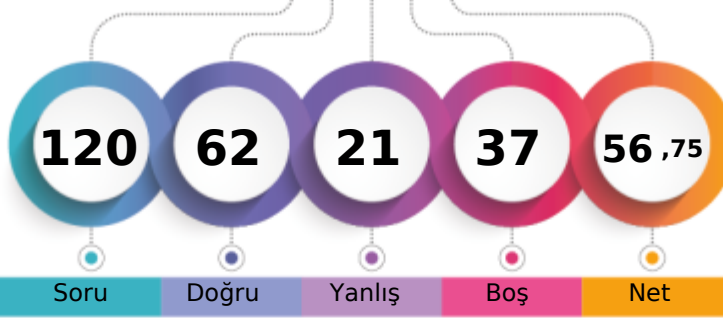

1. Öğrenci

Sizin yeriniz
(3594.)

Sonuncu Öğrenci

Soru

Doğru

Yanlış

Boş

Net

Şube

Kurum

İlçe

İl

Genel

Öğrenci Sıra No

14

24

183

327

3594 % 31,40

Sınava Katılan Öğrenci Sayısı

53

76

678

957

11446

		Soru	Doğru	Yanlış	Boş	Net	Başarı
TYT Türkçe		40	26	7	7	24,25	% 61
Cevap Anahtarı	A	CCCBEDAACEBADDAAEBDBCBDDCEABDCEDAACDADA					
Cevaplarınız		CCbDBca CEBAc e BDBCBDDE ABeCe DAACDe A					

S D Y B%	
Türkçe	0 0 0 0
Sözcükte Anlam	3 3 0 100
Metne Sözcük Yerleştirme	1 0 1 0
Cümleli Yorumlama ve Açıklama	2 2 0 100
Deyimler ve Atasözleri	1 0 1 0
Seş Bilgisi - Karma	1 0 1 0
Bitişik ve Ayrı Yazılan Kelimeler	1 0 0 0
Yazım Kuralları - Karma	1 0 0 0
Virgül	1 1 0 100
EKLER VE SÖZCÜK YAPISI	1 1 0 100
Noktalama İşaretleri - Karma	1 1 0 100
Karma Dil Bilgisi	1 1 0 100
Paragrafı İkiye Ayırma	1 0 1 0
Paragrafa Özgü Soru Kökü	2 1 0 50
ANLATIM TEKNİKLERİ VE DÜŞÜNCEYİ GELİŞTİRME YOLLARI	1 0 1 0
İki Paragrafın Karşılaştırılması	2 1 0 50
Paragrafın Konusu	3 2 0 67
Paragrafa Yardımcı Düşünceler	4 4 0 100
Paragrafa Ana Düşünce (Ana Fikir)	2 1 0 50
Paragrafın Yorumlanması	4 3 1 75
Paragrafta Boş Bırakılan Yerleri Tamamlama	2 2 0 100
Paragrafta Anlatım Akışını Bozan Cümle	1 0 0 0
Diyalogta Boş Bırakılan Yerleri Tamamlama	1 1 0 100
Paragrafa Cümle Yerleştirme	1 0 1 0
Bir Paragrafa Bağlı Çoklu Sorular	6 4 1 67

		Soru	Doğru	Yanlış	Boş	Net	Başarı
Tarih-1		5	3	1	1	2,75	% 55
Coğrafya-1		5	2	3	0	1,25	% 25
Felsefe		5	4	1	0	3,75	% 75
Din Kül. ve Ahl. Bil.		5	4	0	1	4,00	% 80
Felsefe (Seçmeli)		5	0	0	5	0,00	% 0
TYT Sosyal		20	13	5	2	11,75	% 59
Cevap Anahtarı	A	ACDBECAABCABBCCDDADBDAAADAA					
Cevaplarınız		b DBECbAaaBBCD ADBD					

S D Y B%	
Tarih-1	0 0 0 0
İlk ve Orta Çağlarda İç Asya'daki Türk siyasi teşekküllerinin güç ve yönetim yapısını açıklar.	1 0 1 0
Uyguladığı uzun vadeli stratejinin Osmanlı Devleti'nin dünya gücü haline gelmesindeki rolünü analiz eder.	1 0 0 0
Osmanlı Devleti'nin siyasi varlığına yönelik iç ve dış tehditleri analiz eder.	1 1 0 100
Büyük Millet Meclisinin açılış sürecini ve sonrasında meydana gelen gelişmeleri kavrar.	1 1 0 100
Hukuk alanında meydana gelen gelişmelerin Türk toplumunda meydana getirdiği değişimleri kavrar.	1 1 0 100
Coğrafya-1	0 0 0 0
Doğa ve İnsan Etkileşimi	1 1 0 100
Dış Kuvvetler	1 0 1 0
Nüfus Piramitleri	1 1 0 100
Uluslararası Ulaşım Hatları	1 0 1 0
Afetlerin Dağılışı ve Afetlerden Korunma Yolları	1 0 1 0
Felsefe	0 0 0 0
MÖ 6. Yüzyıl - MS 2. Yüzyıl Felsefesinin Ayrıcı Nitelikleri	1 0 1 0
Felsefi Düşünce	2 2 0 100
15. Yüzyıl - 17. Yüzyıl Felsefesinin Ortaya Çıkışı	1 1 0 100
Siyaset Felsefesi	1 1 0 100
Din Kül. ve Ahl. Bil.	0 0 0 0
Gençlik ve Değerler	1 0 0 0
Ahlaki Tutum ve Davranışlar	2 2 0 100
İslam ve İbadet	1 1 0 100
İslam Düşüncesinde İtikadi, Siyasi ve Fikhi Yorumlar	1 1 0 100

		Soru	Doğru	Yanlış	Boş	Net	Başarı
Matematik-1		30	11	3	16	10,25	% 34
Geometri		10	2	1	7	1,75	% 18
TYT Matematik		40	13	4	23	12,00	% 30
Cevap Anahtarı	A	CEDAEBDABBCEDEBDECECECEBCEBBDDBBACECABBE					
Cevaplarınız		CE dE D BB BD CCcd B a E A					

S D Y B%	
Matematik-1	0 0 0 0
Rasyonel Sayılar	1 1 0 100
Ondalık Sayılar	1 1 0 100
Üslü İfadeler	1 0 0 0
Köklü İfadeler	1 0 1 0
Sayı Problemleri	5 2 0 40
Aralık Kavramı ve Basit Eşitsizlikler	1 0 0 0
Tek ve Çift Sayılar	1 1 0 100
Mutlak Değerli Eşitsizlikler	1 0 0 0
Birinci Dereceden Bir Bilinmeyenli Denklemler	1 1 0 100
Birinci Dereceden İki Bilinmeyenli Denklemler	1 1 0 100
Küme Problemleri	1 0 0 0
Fonksiyon Grafikleri	1 0 0 0
Koşullu Önerme ve İki Yönlü Koşullu Önerme	1 0 0 0
Merkezi Eğilim ve Yayılım Ölçüleri	1 0 0 0
Sayı Basamakları	1 1 0 100
Çarpımlara Ayırma ve Özdeşlikler	1 1 0 100
Rutin Olmayan Problemler	2 0 0 0
Yaş Problemleri	1 1 0 100
Temel Kavramlar ve Sayı Kümeleri	1 0 1 0
Hareket Problemleri	2 0 1 0

		Soru	Doğru	Yanlış	Boş	Net	Başarı
Fizik		7	4	2	1	3,50	% 50
Kimya		7	4	2	1	3,50	% 50
Biyoloji		6	2	1	3	1,75	% 29
TYT Fen		20	10	5	5	8,75	% 44
Cevap Anahtarı	A	BEDBADDEEBBCCDADDCEB					
Cevaplarınız		BEecA DdEc CCDe DC					

S D Y B%	
Fizik	0 0 0 0
Fiziksel nicelikleri sınıflandırır.	1 1 0 100
Yapışma (adezyon) ve birbirini tutma (kohezyon) olaylarını örneklerle açıklar.	2 1 1 50
Konum, alınan yol, yer değiştirme, hız ve hız kavramlarını birbirleri ile ilişkilendirir.	1 0 1 0
Elektrik Devreleri	1 1 0 100
Isı, sıcaklık ve iç enerji kavramlarını açıklar.	1 0 0 0
Aydınlanma	1 1 0 100
Kimya	0 0 0 0
Kimya Uygulamalarında İş Sağlığı ve Güvenliği	1 0 1 0
Elementlerin Sınıflandırılması	1 1 0 100
Zayıf Etkileşimlerin Sınıflandırılması	1 0 1 0
Mol Kavramı	1 0 0 0
Çözeltilerde Derişim	1 1 0 100
Asitler ve Bazlar	1 1 0 100
Gıdalar	1 1 0 100
Biyoloji	0 0 0 0
Karbohidratlar	1 0 1 0
Küçük Moleküllerin Taşınması	1 0 0 0
Hayvanlar	1 1 0 100
Mayoz	1 1 0 100
Cinsiyete Bağlı Kalıtım	1 0 0 0
Ekosistemde Madde ve Enerji Akışı	1 0 0 0

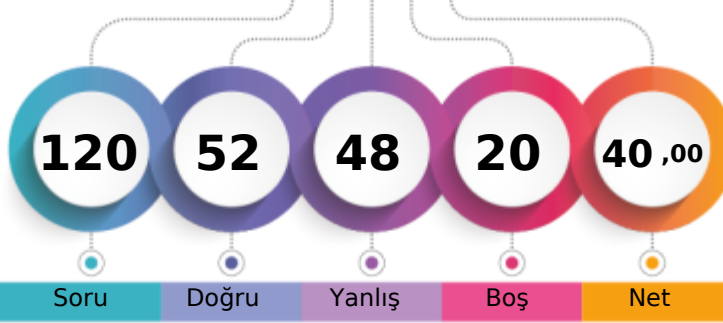

1. Öğrenci

Sizin yeriniz
(6393.)

Sonuncu Öğrenci

Soru

Doğru

Yanlış

Boş

Net

Şube

Kurum

İlçe

İl

Genel

Öğrenci Sıra No

32

43

351

549

6393

% 55,85

Sınava Katılan Öğrenci Sayısı

53

76

678

957

11446

	Soru	Doğru	Yanlış	Boş	Net	Başarı
TYT Türkçe	40	28	12	0	25,00	% 63
Cevap Anahtarı	A	CCCDDBEDAACEBADDAAEBDBCBDDCECABDCECDAAACDADA				
Cevaplarınız		CCCDDBDeACEBAcDAaBDBCBDDccCbBDBECDAAececA				

	S	D	Y	B%
Türkçe	0	0	0	0
Sözcükte Anlam	3	3	0	100
Metne Sözcük Yerleştirme	1	1	0	100
Cümleli Yorumlama ve Açıklama	2	2	0	100
Deyimler ve Atasözleri	1	0	1	0
Seş Bilgisi - Karma	1	1	0	100
Bitişik ve Ayrı Yazılan Kelimeler	1	0	1	0
Yazım Kuralları - Karma	1	1	0	100
Virgül	1	1	0	100
EKLER VE SÖZCÜK YAPISI	1	1	0	100
Noktalama İşaretleri - Karma	1	1	0	100
Karma Dil Bilgisi	1	1	0	100
Paragrafı İkiye Ayırma	1	0	1	0
Paragrafa Özgü Soru Kökü	2	1	1	50
ANLATIM TEKNİKLERİ VE DÜŞÜNCEYİ GELİŞTİRME YOLLARI	1	1	0	100
İki Paragrafın Karşılaştırılması	2	1	1	50
Paragrafın Konusu	3	2	1	67
Paragrafa Yardımcı Düşünceler	4	3	1	75
Paragrafa Ana Düşünce (Ana Fikir)	2	2	0	100
Paragrafın Yorumlanması	4	2	2	50
Paragrafta Boş Bırakılan Yerleri Tamamlama	2	1	1	50
Paragrafta Anlatım Akışını Bozan Cümle	1	1	0	100
Diyalogta Boş Bırakılan Yerleri Tamamlama	1	0	1	0
Paragrafa Cümle Yerleştirme	1	1	0	100
Bir Paragrafa Bağlı Çoklu Sorular	6	2	4	33

	Soru	Doğru	Yanlış	Boş	Net	Başarı
Tarih-1	5	3	2	0	2,50	% 50
Coğrafya-1	5	2	3	0	1,25	% 25
Felsefe	5	4	1	0	3,75	% 75
Din Kül. ve Ahl. Bil.	5	4	1	0	3,75	% 75
Felsefe (Seçmeli)	5	0	0	5	0,00	% 0
TYT Sosyal	20	13	7	0	11,25	% 56
Cevap Anahtarı	A	ACDBECAABCABBCCDDADDBDAADAA				
Cevaplarınız		ACbBcCedaCeBBCDDAeBD				

	S	D	Y	B%
Tarih-1	0	0	0	0
İlk ve Orta Çağlarda İç Asya'daki Türk siyasi teşekküllerinin güç ve yönetim yapısını açıklar.	1	1	0	100
Uyguladığı uzun vadeli stratejinin Osmanlı Devleti'nin dünya gücü haline gelmesindeki rolünü analiz eder.	1	1	0	100
Osmanlı Devleti'nin siyasi varlığına yönelik iç ve dış tehditleri analiz eder.	1	0	1	0
Büyük Millet Meclisinin açılış sürecini ve sonrasında meydana gelen gelişmeleri kavrar.	1	1	0	100
Hukuk alanında meydana gelen gelişmelerin Türk toplumunda meydana getirdiği değişimleri kavrar.	1	0	1	0
Coğrafya-1	0	0	0	0
Doğa ve İnsan Etkileşimi	1	1	0	100
Dış Kuvvetler	1	0	1	0
Nüfus Piramitleri	1	0	1	0
Uluslararası Ulaşım Hatları	1	0	1	0
Afetlerin Dağılışı ve Afetlerden Korunma Yolları	1	1	0	100
Felsefe	0	0	0	0
MÖ 6. Yüzyıl - MS 2. Yüzyıl Felsefesinin Ayırıcı Nitelikleri	1	0	1	0
Felsefi Düşünce	2	2	0	100
15. Yüzyıl - 17. Yüzyıl Felsefesinin Ortaya Çıkışı	1	1	0	100
Siyaset Felsefesi	1	1	0	100
Din Kül. ve Ahl. Bil.	0	0	0	0
Gençlik ve Değerler	1	1	0	100
Ahlaki Tutum ve Davranışlar	2	2	0	100
İslam ve İbadet	1	0	1	0
İslam Düşüncesinde İtikadi, Siyasi ve Fikhi Yorumlar	1	1	0	100

	Soru	Doğru	Yanlış	Boş	Net	Başarı
Matematik-1	30	2	18	10	-2,50	% 0
Geometri	10	0	0	10	0,00	% 0
TYT Matematik	40	2	18	20	-2,50	% 0
Cevap Anahtarı	A	CEDAEBDABBCEDEBDBCECECECBCEBDDCBBACECABBE				
Cevaplarınız		baebbaccCbDcbDccdaed				

	S	D	Y	B%
Matematik-1	0	0	0	0
Rasyonel Sayılar	1	0	1	0
Ondalık Sayılar	1	0	1	0
Üslü İfadeler	1	0	1	0
Köklü İfadeler	1	0	1	0
Sayı Problemleri	5	0	2	0
Aralık Kavramı ve Basit Eşitsizlikler	1	0	1	0
Tek ve Çift Sayılar	1	0	1	0
Mutlak Değerli Eşitsizlikler	1	0	1	0
Birinci Dereceden Bir Bilinmeyenli Denklemler	1	0	1	0
Birinci Dereceden İki Bilinmeyenli Denklemler	1	1	0	100
Küme Problemleri	1	0	1	0
Fonksiyon Grafikleri	1	0	1	0
Koşullu Önerme ve İki Yönlü Koşullu Önerme	1	0	1	0
Merkezi Eğilim ve Yayılım Ölçüleri	1	1	0	100
Sayı Basamakları	1	0	1	0
Çarpımlara Ayırma ve Özdeşlikler	1	0	1	0
Rutin Olmayan Problemler	2	0	1	0
Yaş Problemleri	1	0	1	0
Temel Kavramlar ve Sayı Kümeleri	1	0	1	0
Hareket Problemleri	2	0	0	0

	Soru	Doğru	Yanlış	Boş	Net	Başarı
Fizik	7	3	4	0	2,00	% 29
Kimya	7	3	4	0	2,00	% 29
Biyoloji	6	3	3	0	2,25	% 38
TYT Fen	20	9	11	0	6,25	% 31
Cevap Anahtarı	A	BEDBADDEEBBCCDADDCEB				
Cevaplarınız		eEcBdeDdEcBdCaeDcdEB				

	S	D	Y	B%
Fizik	0	0	0	0
Fiziksel nicelikleri sınıflandırır.	1	0	1	0
Yapışma (adezyon) ve birbirini tutma (kohezyon) olaylarını örneklerle açıklar.	2	1	1	50
Konum, alınan yol, yer değiştirme, hız ve hız kavramlarını birbirleri ile ilişkilendirir.	1	1	0	100
Elektrik Devreleri	1	0	1	0
Isı, sıcaklık ve iç enerji kavramlarını açıklar.	1	0	1	0
Aydınlanma	1	1	0	100
Kimya	0	0	0	0
Kimya Uygulamalarında İş Sağlığı ve Güvenliği	1	0	1	0
Elementlerin Sınıflandırılması	1	1	0	100
Zayıf Etkileşimlerin Sınıflandırılması	1	0	1	0
Mol Kavramı	1	1	0	100
Çözeltilerde Derişim	1	0	1	0
Asitler ve Bazlar	1	1	0	100
Gıdalar	1	0	1	0
Biyoloji	0	0	0	0
Karbohidratlar	1	0	1	0
Küçük Moleküllerin Taşınması	1	1	0	100
Hayvanlar	1	0	1	0
Mayoz	1	0	1	0
Cinsiyete Bağlı Kalıtım	1	1	0	100
Ekosistemde Madde ve Enerji Akışı	1	1	0	100

MANİSA / YUNUSEMRE
KEP AKADEMİ 12.SAYISAL

12 - 12403
AYŞE AYDIN

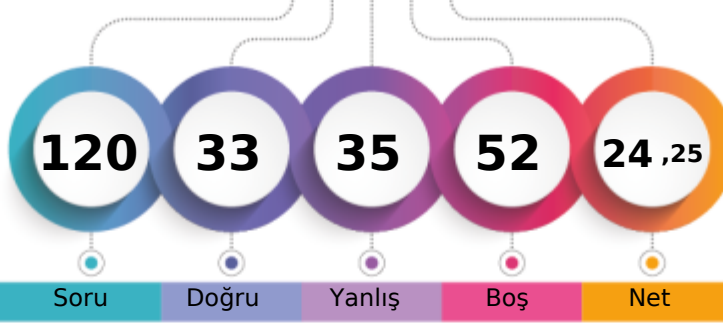

1. Öğrenci

Sizin yeriniz
(9245.)

Sonuncu Öğrenci

Soru

Doğru

Yanlış

Boş

Net

Şube

Kurum

İlçe

İl

Genel

Öğrenci Sıra No

49

69

556

807

9245

% 80,77

Sınava Katılan Öğrenci Sayısı

53

76

678

957

11446

	Soru	Doğru	Yanlış	Boş	Net	Başarı
TYT Türkçe	40	16	15	9	12,25	% 31
Cevap Anahtarı	A	CCDCBEDAACEBADDABEBDCBDDCEACBDCDAACDADA				
Cevaplarınız		eCC BE ba B cbAdBbaC DDE AdebECaAca e A				

	S	D	Y	B%
Türkçe	0	0	0	0
Sözcükte Anlam	3	1	2	33
Metne Sözcük Yerleştirme	1	1	0	100
Cümleli Yorumlama ve Açıklama	2	1	0	50
Deyimler ve Atasözleri	1	1	0	100
Seş Bilgisi - Karma	1	0	0	0
Bitişik ve Ayrı Yazılan Kelimeler	1	0	0	0
Yazım Kuralları - Karma	1	0	1	0
Virgül	1	0	1	0
EKLER VE SÖZCÜK YAPISI	1	0	0	0
Noktalama İşaretleri - Karma	1	1	0	100
Karma Dil Bilgisi	1	0	0	0
Paragrafı İkiye Ayırma	1	0	1	0
Paragrafa Özgü Soru Kökü	2	1	1	50
ANLATIM TEKNİKLERİ VE DÜŞÜNCEYİ GELİŞTİRME YOLLARI	1	1	0	100
İki Paragrafın Karşılaştırılması	2	0	2	0
Paragrafın Konusu	3	2	0	67
Paragrafa Yardımcı Düşünceler	4	1	2	25
Paragrafa Ana Düşünce (Ana Fikir)	2	2	0	100
Paragrafın Yorumlanması	4	1	2	25
Paragrafta Boş Bırakılan Yerleri Tamamlama	2	1	1	50
Paragrafta Anlatım Akışını Bozan Cümle	1	0	0	0
Diyalogta Boş Bırakılan Yerleri Tamamlama	1	1	0	100
Paragrafa Cümle Yerleştirme	1	0	1	0
Bir Paragrafa Bağlı Çoklu Sorular	6	1	3	17

	Soru	Doğru	Yanlış	Boş	Net	Başarı
Tarih-1	5	1	3	1	0,25	% 5
Coğrafya-1	5	3	1	1	2,75	% 55
Felsefe	5	2	3	0	1,25	% 25
Din Kül. ve Ahl. Bil.	5	4	1	0	3,75	% 75
Felsefe (Seçmeli)	5	0	0	5	0,00	% 0
TYT Sosyal	20	10	8	2	8,00	% 40
Cevap Anahtarı	A	ACDBECAABCABBCCDDADBDAADAA				
Cevaplarınız		dC ecCeA CeBeCeDaABD				

	S	D	Y	B%
Tarih-1	0	0	0	0
İlk ve Orta Çağlarda İç Asya'daki Türk siyasi teşekküllerinin güç ve yönetim yapısını açıklar.	1	0	1	0
Uyguladığı uzun vadeli stratejinin Osmanlı Devleti'nin dünya gücü haline gelmesindeki rolünü analiz eder.	1	1	0	100
Osmanlı Devleti'nin siyasi varlığına yönelik iç ve dış tehditleri analiz eder.	1	0	0	0
Büyük Millet Meclisinin açılış sürecini ve sonrasında meydana gelen gelişmeleri kavrar.	1	0	1	0
Hukuk alanında meydana gelen gelişmelerin Türk toplumunda meydana getirdiği değişimleri kavrar.	1	0	1	0
Coğrafya-1	0	0	0	0
Doğa ve İnsan Etkileşimi	1	1	0	100
Dış Kuvvetler	1	0	1	0
Nüfus Piramitleri	1	1	0	100
Uluslararası Ulaşım Hatları	1	0	0	0
Afetlerin Dağılışı ve Afetlerden Korunma Yolları	1	1	0	100
Felsefe	0	0	0	0
MÖ 6. Yüzyıl - MS 2. Yüzyıl Felsefesinin Ayırıcı Nitelikleri	1	0	1	0
Felsefi Düşünce	2	1	1	50
15. Yüzyıl - 17. Yüzyıl Felsefesinin Ortaya Çıkışı	1	1	0	100
Siyaset Felsefesi	1	0	1	0
Din Kül. ve Ahl. Bil.	0	0	0	0
Gençlik ve Değerler	1	1	0	100
Ahlaki Tutum ve Davranışlar	2	2	0	100
İslam ve İbadet	1	0	1	0
İslam Düşüncesinde İtikadi, Siyasi ve Fikhi Yorumlar	1	1	0	100

	Soru	Doğru	Yanlış	Boş	Net	Başarı
Matematik-1	30	2	3	25	1,25	% 4
Geometri	10	0	1	9	-0,25	% 0
TYT Matematik	40	2	4	34	1,00	% 3
Cevap Anahtarı	A	CEDAEBDABBCEDEBDECECECEBCEBBDCCBBACECABBE				
Cevaplarınız		c b B c C a				

	S	D	Y	B%
Matematik-1	0	0	0	0
Rasyonel Sayılar	1	0	0	0
Ondalık Sayılar	1	0	1	0
Üslü İfadeler	1	0	0	0
Kökü İfadeler	1	0	1	0
Sayı Problemleri	5	0	0	0
Aralık Kavramı ve Basit Eşitsizlikler	1	0	0	0
Tek ve Çift Sayılar	1	0	0	0
Mutlak Değerli Eşitsizlikler	1	0	0	0
Birinci Dereceden Bir Bilinmeyenli Denklemler	1	0	0	0
Birinci Dereceden İki Bilinmeyenli Denklemler	1	1	0	100
Küme Problemleri	1	0	0	0
Fonksiyon Grafikleri	1	0	0	0
Koşullu Önerme ve İki Yönlü Koşullu Önerme	1	0	0	0
Merkezi Eğilim ve Yayılım Ölçüleri	1	0	0	0
Sayı Basamakları	1	0	0	0
Çarpımlara Ayırma ve Özdeşlikler	1	0	0	0
Rutin Olmayan Problemler	2	0	1	0
Yaş Problemleri	1	1	0	100
Temel Kavramlar ve Sayı Kümeleri	1	0	0	0
Hareket Problemleri	2	0	0	0

	Soru	Doğru	Yanlış	Boş	Net	Başarı
Fizik	7	4	2	1	3,50	% 50
Kimya	7	1	2	4	0,50	% 7
Biyoloji	6	0	4	2	-1,00	% 0
TYT Fen	20	5	8	7	3,00	% 15
Cevap Anahtarı	A	BEDBADDEEBBCCDADDCEB				
Cevaplarınız		B DBeeDE a b be d d				

	S	D	Y	B%
Fizik	0	0	0	0
Fiziksel nicelikleri sınıflandırır.	1	1	0	100
Yapışma (adezyon) ve birbirini tutma (kohezyon) olaylarını örneklerle açıklar.	2	1	0	50
Konum, alınan yol, yer değiştirme, hız ve hız kavramlarını birbirleri ile ilişkilendirir.	1	1	0	100
Elektrik Devreleri	1	0	1	0
Isı, sıcaklık ve iç enerji kavramlarını açıklar.	1	0	1	0
Aydınlanma	1	1	0	100
Kimya	0	0	0	0
Kimya Uygulamalarında İş Sağlığı ve Güvenliği	1	1	0	100
Elementlerin Sınıflandırılması	1	0	0	0
Zayıf Etkileşimlerin Sınıflandırılması	1	0	1	0
Mol Kavramı	1	0	0	0
Çözeltilerde Derişim	1	0	0	0
Asitler ve Bazlar	1	0	1	0
Gıdalar	1	0	0	0
Biyoloji	0	0	0	0
Karbohidratlar	1	0	1	0
Küçük Moleküllerin Taşınması	1	0	1	0
Hayvanlar	1	0	0	0
Mayoz	1	0	1	0
Cinsiyete Bağlı Kalıtım	1	0	0	0
Ekosistemde Madde ve Enerji Akışı	1	0	1	0

MANİSA / YUNUSEMRE
KEP AKADEMİ 12.SAYISAL

12 - 12157
AYŞE ENNUR KARAKOÇ

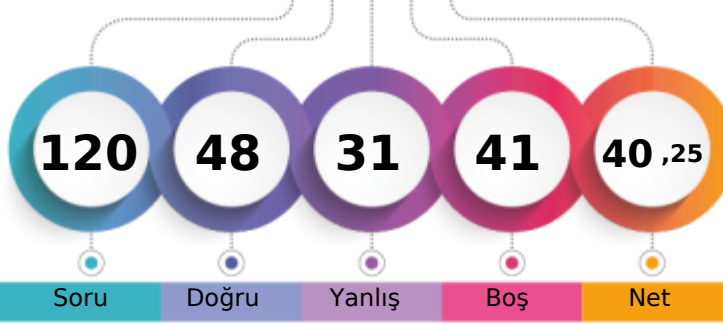

1. Öğrenci

Sizin yeriniz
(6278.)

Sonuncu Öğrenci

Soru

Doğru

Yanlış

Boş

Net

Şube

Kurum

İlçe

İl

Genel

Öğrenci Sıra No

31

42

341

537

6278 % 54,85

Sınava Katılan Öğrenci Sayısı

53

76

678

957

11446

	Soru	Doğru	Yanlış	Boş	Net	Başarı
TYT Türkçe	40	21	15	4	17,25	% 43
Cevap Anahtarı	A	CCDCBDEAAACEBADDAAEBDBCBDDCEACBDCEDAACDADA				
Cevaplarınız		eCCDBda dE ecaAcBDBCDDdbbBcCECaAdCcA A				

	S	D	Y	B%
Türkçe	0	0	0	0
Sözcükte Anlam	3	1	2	33
Metne Sözcük Yerleştirme	1	1	0	100
Cümleli Yorumlama ve Açıklama	2	2	0	100
Deyimler ve Atasözleri	1	0	1	0
Seş Bilgisi - Karma	1	0	1	0
Bitişik ve Ayrı Yazılan Kelimeler	1	0	0	0
Yazım Kuralları - Karma	1	0	0	0
Virgül	1	0	1	0
EKLER VE SÖZCÜK YAPISI	1	1	0	100
Noktalama İşaretleri - Karma	1	0	0	0
Karma Dil Bilgisi	1	0	1	0
Paragrafı İkiye Ayırma	1	0	1	0
Paragrafa Özgü Soru Kökü	2	0	2	0
ANLATIM TEKNİKLERİ VE DÜŞÜNCEYİ GELİŞTİRME YOLLARI	1	1	0	100
İki Paragrafın Karşılaştırılması	2	1	1	50
Paragrafın Konusu	3	2	0	67
Paragrafa Yardımcı Düşünceler	4	3	1	75
Paragrafa Ana Düşünce (Ana Fikir)	2	2	0	100
Paragrafın Yorumlanması	4	3	1	75
Paragrafta Boş Bırakılan Yerleri Tamamlama	2	2	0	100
Paragrafta Anlatım Akışını Bozan Cümle	1	0	1	0
Diyalogta Boş Bırakılan Yerleri Tamamlama	1	0	1	0
Paragrafa Cümle Yerleştirme	1	0	1	0
Bir Paragrafa Bağlı Çoklu Sorular	6	3	2	50

	Soru	Doğru	Yanlış	Boş	Net	Başarı
Tarih-1	5	0	1	4	-0,25	% 0
Coğrafya-1	5	3	1	1	2,75	% 55
Felsefe	5	0	0	5	0,00	% 0
Din Kül. ve Ahl. Bil.	5	3	2	0	2,50	% 50
Felsefe (Seçmeli)	5	0	0	5	0,00	% 0
TYT Sosyal	20	6	4	10	5,00	% 25
Cevap Anahtarı	A	ACDBECAABCABBCCDDADBDADAADA				
Cevaplarınız		bCdA C eAeBD				

	S	D	Y	B%
Tarih-1	0	0	0	0
İlk ve Orta Çağlarda İç Asya'daki Türk siyasi teşekküllerinin güç ve yönetim yapısını açıklar.	1	0	0	0
Uyguladığı uzun vadeli stratejinin Osmanlı Devleti'nin dünya gücü haline gelmesindeki rolünü analiz eder.	1	0	0	0
Osmanlı Devleti'nin siyasi varlığına yönelik iç ve dış tehditleri analiz eder.	1	0	0	0
Büyük Millet Meclisinin açılış sürecini ve sonrasında meydana gelen gelişmeleri kavrar.	1	0	0	0
Hukuk alanında meydana gelen gelişmelerin Türk toplumunda meydana getirdiği değişimleri kavrar.	1	0	1	0
Coğrafya-1	0	0	0	0
Doğa ve İnsan Etkileşimi	1	1	0	100
Dış Kuvvetler	1	0	1	0
Nüfus Piramitleri	1	1	0	100
Uluslararası Ulaşım Hatları	1	0	0	0
Afetlerin Dağılışı ve Afetlerden Korunma Yolları	1	1	0	100
Felsefe	0	0	0	0
MÖ 6. Yüzyıl - MS 2. Yüzyıl Felsefesinin Ayırıcı Nitelikleri	1	0	0	0
Felsefi Düşünce	2	0	0	0
15. Yüzyıl - 17. Yüzyıl Felsefesinin Ortaya Çıkışı	1	0	0	0
Siyaset Felsefesi	1	0	0	0
Din Kül. ve Ahl. Bil.	0	0	0	0
Gençlik ve Değerler	1	0	1	0
Ahlaki Tutum ve Davranışlar	2	2	0	100
İslam ve İbadet	1	0	1	0
İslam Düşüncesinde İtikadi, Siyasi ve Fikhi Yorumlar	1	1	0	100

	Soru	Doğru	Yanlış	Boş	Net	Başarı
Matematik-1	30	14	2	14	13,50	% 45
Geometri	10	1	2	7	0,50	% 5
TYT Matematik	40	15	4	21	14,00	% 35
Cevap Anahtarı	A	CEDAEBDABBCEDEBDBCECECECBCEBBDCBBACECABBE				
Cevaplarınız		CE AEBDe BC D Cc ECB Ca bC				

	S	D	Y	B%
Matematik-1	0	0	0	0
Rasyonel Sayılar	1	1	0	100
Ondalık Sayılar	1	1	0	100
Üslü İfadeler	1	0	0	0
Köklü İfadeler	1	1	0	100
Sayı Problemleri	5	2	0	40
Aralık Kavramı ve Basit Eşitsizlikler	1	1	0	100
Tek ve Çift Sayılar	1	1	0	100
Mutlak Değerli Eşitsizlikler	1	0	1	0
Birinci Dereceden Bir Bilinmeyenli Denklemler	1	0	0	0
Birinci Dereceden İki Bilinmeyenli Denklemler	1	1	0	100
Küme Problemleri	1	1	0	100
Fonksiyon Grafikleri	1	0	0	0
Koşullu Önerme ve İki Yönlü Koşullu Önerme	1	0	0	0
Merkezi Eğilim ve Yayılım Ölçüleri	1	0	0	0
Sayı Basamakları	1	0	0	0
Çarpımlara Ayırma ve Özdeşlikler	1	1	0	100
Rutin Olmayan Problemler	2	1	0	50
Yaş Problemleri	1	1	0	100
Temel Kavramlar ve Sayı Kümeleri	1	0	1	0
Hareket Problemleri	2	0	0	0

	Soru	Doğru	Yanlış	Boş	Net	Başarı
Fizik	7	2	2	3	1,50	% 21
Kimya	7	2	3	2	1,25	% 18
Biyoloji	6	2	3	1	1,25	% 21
TYT Fen	20	6	8	6	4,00	% 20
Cevap Anahtarı	A	BEDBADDEEBBCCDADDCEB				
Cevaplarınız		BE ed Ec Caab DdEd				

	S	D	Y	B%
Fizik	0	0	0	0
Fiziksel nicelikleri sınıflandırır.	1	1	0	100
Yapışma (adezyon) ve birbirini tutma (kohezyon) olaylarını örneklerle açıklar.	2	1	0	50
Konum, alınan yol, yer değiştirme, hız ve hız kavramlarını birbirleri ile ilişkilendirir.	1	0	1	0
Elektrik Devreleri	1	0	1	0
Isı, sıcaklık ve iç enerji kavramlarını açıklar.	1	0	0	0
Aydınlanma	1	0	0	0
Kimya	0	0	0	0
Kimya Uygulamalarında İş Sağlığı ve Güvenliği	1	1	0	100
Elementlerin Sınıflandırılması	1	0	1	0
Zayıf Etkileşimlerin Sınıflandırılması	1	0	0	0
Mol Kavramı	1	0	0	0
Çözeltilerde Derişim	1	1	0	100
Asitler ve Bazlar	1	0	1	0
Gıdalar	1	0	1	0
Biyoloji	0	0	0	0
Karbohidratlar	1	0	1	0
Küçük Moleküllerin Taşınması	1	0	0	0
Hayvanlar	1	1	0	100
Mayoz	1	0	1	0
Cinsiyete Bağlı Kalıtım	1	1	0	100
Ekosistemde Madde ve Enerji Akışı	1	0	1	0

MANİSA / YUNUSEMRE
KEP AKADEMİ 12.SAYISAL

12 - 12202
AYŞE ÖZDEMİR

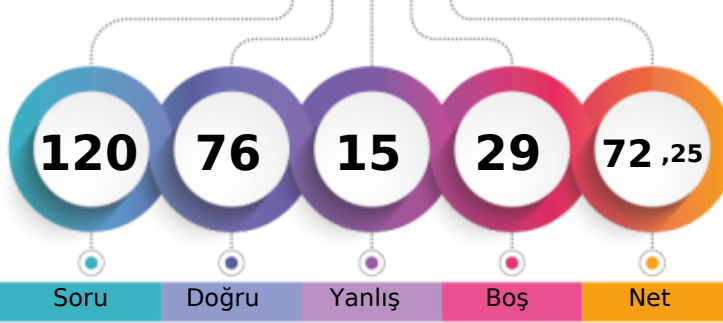

1. Öğrenci

Sizin yeriniz
(1491.)

Sonuncu Öğrenci

Soru

Doğru

Yanlış

Boş

Net

Şube

Kurum

İlçe

İl

Genel

Öğrenci Sıra No

4

7

76

145

1491 % 13,03

Sınava Katılan Öğrenci Sayısı

53

76

678

957

11446

		Soru	Doğru	Yanlış	Boş	Net	Başarı
TYT Türkçe		40	26	10	4	23,50	% 59
Cevap Anahtarı	B	CDBEDACCEBADD AEBDBCBDEECABDCECDAAADADAAC					
Cevaplarınız	CaBE	CedBACDAaBDBbBD ECAB CECAaAaDADaEa					

	S	D	Y	B%
Türkçe	0	0	0	0
Sözcükte Anlam	3	2	1	67
Metne Sözcük Yerleştirme	1	1	0	100
Cümleli Yorumlama ve Açıklama	2	1	1	50
Deyimler ve Atasözleri	1	1	0	100
Seş Bilgisi - Karma	1	0	0	0
Bitişik ve Ayrı Yazılan Kelimeler	1	0	0	0
Yazım Kuralları - Karma	1	0	1	0
Virgül	1	0	1	0
EKLER VE SÖZCÜK YAPISI	1	0	1	0
Noktalama İşaretleri - Karma	1	1	0	100
Karma Dil Bilgisi	1	1	0	100
Paragrafı İkiye Ayırma	1	0	1	0
Paragrafa Özgü Soru Kökü	2	2	0	100
ANLATIM TEKNİKLERİ VE DÜŞÜNCEYİ GELİŞTİRME YOLLARI	1	1	0	100
İki Paragrafın Karşılaştırılması	2	1	1	50
Paragrafın Konusu	3	3	0	100
Paragrafa Yardımcı Düşünceler	4	4	0	100
Paragrafta Ana Düşünce (Ana Fikir)	2	1	1	50
Paragrafın Yorumlanması	4	2	1	50
Paragrafta Boş Bırakılan Yerleri Tamamlama	2	2	0	100
Paragrafta Anlatım Akışını Bozan Cümle	1	1	0	100
Diyalogta Boş Bırakılan Yerleri Tamamlama	1	1	0	100
Paragrafa Cümle Yerleştirme	1	0	0	0
Bir Paragrafa Bağlı Çoklu Sorular	6	5	1	83

		Soru	Doğru	Yanlış	Boş	Net	Başarı
Tarih-1		5	3	0	2	3,00	% 60
Coğrafya-1		5	4	0	1	4,00	% 80
Felsefe		5	3	2	0	2,50	% 50
Din Kült. ve Ahl. Bil.		5	4	0	1	4,00	% 80
Felsefe (Seçmeli)		5	0	0	5	0,00	% 0
TYT Sosyal		20	14	2	4	13,50	% 68
Cevap Anahtarı	B	DBEACABCCABCDABDBDADAAAA					
Cevaplarınız	DB	CA CCAeCDBeDBDA					

	S	D	Y	B%
Tarih-1	0	0	0	0
İlk ve Orta Çağlarda İç Asya'daki Türk siyasi teşekküllerinin güç ve yönetim yapısını açıklar.	1	0	0	0
Uyguladığı uzun vadeli stratejinin Osmanlı Devleti'nin dünya gücü haline gelmesindeki rolünü analiz eder.	1	1	0	100
Osmanlı Devleti'nin siyasi varlığına yönelik iç ve dış tehditleri analiz eder.	1	1	0	100
Büyük Millet Meclisinin açılış sürecini ve sonrasında meydana gelen gelişmeleri kavrar.	1	1	0	100
Hukuk alanında meydana gelen gelişmelerin Türk toplumunda meydana getirdiği değişimleri kavrar.	1	0	0	0
Coğrafya-1	0	0	0	0
Doğa ve İnsan Etkileşimi	1	1	0	100
Dış Kuvvetler	1	1	0	100
Nüfus Piramitleri	1	1	0	100
Uluslararası Ulaşım Hatları	1	0	0	0
Afetlerin Dağılışı ve Afetlerden Korunma Yolları	1	1	0	100
Felsefe	0	0	0	0
MÖ 6. Yüzyıl - MS 2. Yüzyıl Felsefesinin Ayrıcı Nitelikleri	1	0	1	0
Felsefi Düşünce	2	1	1	50
15. Yüzyıl - 17. Yüzyıl Felsefesinin Ortaya Çıkışı	1	1	0	100
Siyaset Felsefesi	1	1	0	100
Din Kült. ve Ahl. Bil.	0	0	0	0
Gençlik ve Değerler	1	0	0	0
Ahlaki Tutum ve Davranışlar	2	2	0	100
İslam ve İbadet	1	1	0	100
İslam Düşüncesinde İtikadi, Siyasi ve Fikhi Yorumlar	1	1	0	100

		Soru	Doğru	Yanlış	Boş	Net	Başarı
Matematik-1		30	20	2	8	19,50	% 65
Geometri		10	1	0	9	1,00	% 10
TYT Matematik		40	21	2	17	20,50	% 51
Cevap Anahtarı	B	DAEBDAECCDEDBDECECECBCEBBDCEBACECABBEBB					
Cevaplarınız		AEBDAECC DBD CCc ECBcD B C B B					

	S	D	Y	B%
Matematik-1	0	0	0	0
Rasyonel Sayılar	1	1	0	100
Ondalık Sayılar	1	1	0	100
Üslü İfadeler	1	0	0	0
Köklü İfadeler	1	1	0	100
Sayı Problemleri	5	3	1	60
Aralık Kavramı ve Basit Eşitsizlikler	1	1	0	100
Tek ve Çift Sayılar	1	1	0	100
Mutlak Değerli Eşitsizlikler	1	1	0	100
Birinci Dereceden Bir Bilinmeyenli Denklemler	1	0	0	0
Birinci Dereceden İki Bilinmeyenli Denklemler	1	1	0	100
Küme Problemleri	1	1	0	100
Fonksiyon Grafikleri	1	0	0	0
Koşullu Önerme ve İki Yönlü Koşullu Önerme	1	0	0	0
Merkezi Eğilim ve Yayılım Ölçüleri	1	1	0	100
Sayı Basamakları	1	1	0	100
Çarpımlara Ayırma ve Özdeşlikler	1	1	0	100
Rutin Olmayan Problemler	2	1	0	50
Yaş Problemleri	1	1	0	100
Temel Kavramlar ve Sayı Kümeleri	1	0	1	0
Hareket Problemleri	2	1	0	50

		Soru	Doğru	Yanlış	Boş	Net	Başarı
Fizik		7	3	1	3	2,75	% 39
Kimya		7	6	0	1	6,00	% 86
Biyoloji		6	6	0	0	6,00	% 100
TYT Fen		20	15	1	4	14,75	% 74
Cevap Anahtarı	B	DBADDEBBBCCDEEDCEBDA					
Cevaplarınız	Dc	EB BCCDEEDCEBDA					

	S	D	Y	B%
Fizik	0	0	0	0
Fiziksel nicelikleri sınıflandırır.	1	1	0	100
Yapışma (adezyon) ve birbirini tutma (kohezyon) olaylarını örneklerle açıklar.	2	2	0	100
Konum, alınan yol, yer değiştirme, hız ve hız kavramlarını birbirleri ile ilişkilendirir.	1	0	1	0
Elektrik Devreleri	1	0	0	0
Isı, sıcaklık ve iç enerji kavramlarını açıklar.	1	0	0	0
Aydınlanma	1	0	0	0
Kimya	0	0	0	0
Kimya Uygulamalarında İş Sağlığı ve Güvenliği	1	1	0	100
Elementlerin Sınıflandırılması	1	1	0	100
Zayıf Etkileşimlerin Sınıflandırılması	1	0	0	0
Mol Kavramı	1	1	0	100
Çözeltilerde Derişim	1	1	0	100
Asitler ve Bazlar	1	1	0	100
Gıdalar	1	1	0	100
Biyoloji	0	0	0	0
Karbohidratlar	1	1	0	100
Küçük Moleküllerin Taşınması	1	1	0	100
Hayvanlar	1	1	0	100
Mayoz	1	1	0	100
Cinsiyete Bağlı Kalıtım	1	1	0	100
Ekosistemde Madde ve Enerji Akışı	1	1	0	100

MANİSA / YUNUSEMRE
KEP AKADEMİ 12.SAYISAL

12 - 12144
BEGÜM AKPINAR

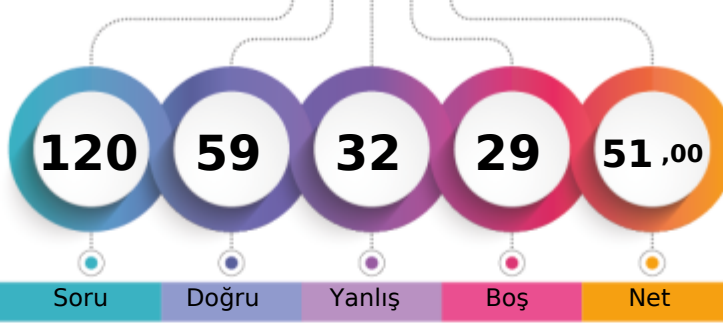

1. Öğrenci

Sizin yeriniz
(4512.)

Sonuncu Öğrenci

Soru Doğru Yanlış Boş Net

Şube Kurum İlçe İl Genel

Öğrenci Sıra No 19 30 231 398 4512 % 39,42

Sınava Katılan Öğrenci Sayısı 53 76 678 957 11446

	Soru	Doğru	Yanlış	Boş	Net	Başarı
TYT Türkçe	40	28	12	0	25,00	% 63
Cevap Anahtarı	A CCCDBEDAACEBADDAAEBDBCBDDCEACBDCECAACDADA					
Cevaplarınız	eCCDBEDcAadBdcDAaBDBCBDDEabBDCECaAACcAeA					

	S	D	Y	B%
Türkçe	0	0	0	0
Sözcükte Anlam	3	2	1	67
Metne Sözcük Yerleştirme	1	1	0	100
Cümleli Yorumlama ve Açıklama	2	2	0	100
Deyimler ve Atasözleri	1	1	0	100
Seş Bilgisi - Karma	1	1	0	100
Bitişik ve Ayrı Yazılan Kelimeler	1	0	1	0
Yazım Kuralları - Karma	1	1	0	100
Virgöl	1	0	1	0
EKLER VE SÖZCÜK YAPISI	1	0	1	0
Noktalama İşaretleri - Karma	1	1	0	100
Karma Dil Bilgisi	1	0	1	0
Paragrafı İkiye Ayırma	1	0	1	0
Paragrafa Özgü Soru Kökü	2	2	0	100
ANLATIM TEKNİKLERİ VE DÜŞÜNCEYİ GELİŞTİRME YOLLARI	1	1	0	100
İki Paragrafın Karşılaştırılması	2	1	1	50
Paragrafın Konusu	3	2	1	67
Paragrafa Yardımcı Düşünceler	4	3	1	75
Paragrafa Ana Düşünce (Ana Fikir)	2	2	0	100
Paragrafın Yorumlanması	4	3	1	75
Paragrafta Boş Bırakılan Yerleri Tamamlama	2	2	0	100
Paragrafta Anlatım Akışını Bozan Cümle	1	0	1	0
Diyalogta Boş Bırakılan Yerleri Tamamlama	1	0	1	0
Paragrafa Cümle Yerleştirme	1	1	0	100
Bir Paragrafa Bağlı Çoklu Sorular	6	4	2	67

	Soru	Doğru	Yanlış	Boş	Net	Başarı
Tarih-1	5	1	2	2	0,50	% 10
Coğrafya-1	5	1	2	2	0,50	% 10
Felsefe	5	4	1	0	3,75	% 75
Din Kül. ve Ahl. Bil.	5	3	2	0	2,50	% 50
Felsefe (Seçmeli)	5	0	0	5	0,00	% 0
TYT Sosyal	20	9	7	4	7,25	% 36
Cevap Anahtarı	A ACDBECAABCABBCCDDADBDAAADAA					
Cevaplarınız	Cb dc d aeBCCDDADca					

	S	D	Y	B%
Tarih-1	0	0	0	0
İlk ve Orta Çağlarda İç Asya'daki Türk siyasi teşekküllerinin güç ve yönetim yapısını açıklar.	1	0	0	0
Uyguladığı uzun vadeli stratejinin Osmanlı Devleti'nin dünya gücü haline gelmesindeki rolünü analiz eder.	1	1	0	100
Osmanlı Devleti'nin siyasi varlığına yönelik iç ve dış tehditleri analiz eder.	1	0	1	0
Büyük Millet Meclisinin açılış sürecini ve sonrasında meydana gelen gelişmeleri kavrar.	1	0	0	0
Hukuk alanında meydana gelen gelişmelerin Türk toplumunda meydana getirdiği değişimleri kavrar.	1	0	1	0
Coğrafya-1	0	0	0	0
Doğa ve İnsan Etkileşimi	1	1	0	100
Dış Kuvvetler	1	0	0	0
Nüfus Piramitleri	1	0	1	0
Uluslararası Ulaşım Hatları	1	0	0	0
Afetlerin Dağılışı ve Afetlerden Korunma Yolları	1	0	1	0
Felsefe	0	0	0	0
MÖ 6. Yüzyıl - MS 2. Yüzyıl Felsefesinin Ayrıcı Nitelikleri	1	0	1	0
Felsefi Düşünce	2	2	0	100
15. Yüzyıl - 17. Yüzyıl Felsefesinin Ortaya Çıkışı	1	1	0	100
Siyaset Felsefesi	1	1	0	100
Din Kül. ve Ahl. Bil.	0	0	0	0
Gençlik ve Değerler	1	1	0	100
Ahlaki Tutum ve Davranışlar	2	1	1	50
İslam ve İbadet	1	1	0	100
İslam Düşüncesinde İtikadi, Siyasi ve Fikhi Yorumlar	1	0	1	0

	Soru	Doğru	Yanlış	Boş	Net	Başarı
Matematik-1	30	18	6	6	16,50	% 55
Geometri	10	0	0	10	0,00	% 0
TYT Matematik	40	18	6	16	16,50	% 41
Cevap Anahtarı	A CEDAEBDABBCEDEBDBCECECEBCEBBDCCBBACECABBE					
Cevaplarınız	CEeAEBDeBB bDBc CCcdECB BB C					

	S	D	Y	B%
Matematik-1	0	0	0	0
Rasyonel Sayılar	1	1	0	100
Ondalık Sayılar	1	1	0	100
Üslü İfadeler	1	0	1	0
Kökü İfadeler	1	1	0	100
Sayı Problemleri	5	4	0	80
Aralık Kavramı ve Basit Eşitsizlikler	1	1	0	100
Tek ve Çift Sayılar	1	1	0	100
Mutlak Değerli Eşitsizlikler	1	0	1	0
Birinci Dereceden Bir Bilinmeyenli Denklemler	1	1	0	100
Birinci Dereceden İki Bilinmeyenli Denklemler	1	1	0	100
Küme Problemleri	1	0	0	0
Fonksiyon Grafikleri	1	0	0	0
Koşullu Önerme ve İki Yönlü Koşullu Önerme	1	0	1	0
Merkezi Eğilim ve Yayılım Ölçüleri	1	1	0	100
Sayı Basamakları	1	1	0	100
Çarpımlara Ayırma ve Özdeşlikler	1	0	1	0
Rutin Olmayan Problemler	2	1	0	50
Yaş Problemleri	1	1	0	100
Temel Kavramlar ve Sayı Kümeleri	1	0	1	0
Hareket Problemleri	2	0	1	0

	Soru	Doğru	Yanlış	Boş	Net	Başarı
Fizik	7	1	2	4	0,50	% 7
Kimya	7	2	3	2	1,25	% 18
Biyoloji	6	1	2	3	0,50	% 8
TYT Fen	20	4	7	9	2,25	% 11
Cevap Anahtarı	A BEDBADDEEBBCCDADDCEB					
Cevaplarınız	eE e dc CaD eD a					

	S	D	Y	B%
Fizik	0	0	0	0
Fiziksel nicelikleri sınıflandırır.	1	0	1	0
Yapışma (adezyon) ve birbirini tutma (kohezyon) olaylarını örneklerle açıklar.	2	1	0	50
Konum, alınan yol, yer değiştirme, hız ve hız kavramlarını birbirleri ile ilişkilendirir.	1	0	0	0
Elektrik Devreleri	1	0	0	0
Isı, sıcaklık ve iç enerji kavramlarını açıklar.	1	0	1	0
Aydınlanma	1	0	0	0
Kimya	0	0	0	0
Kimya Uygulamalarında İş Sağlığı ve Güvenliği	1	0	1	0
Elementlerin Sınıflandırılması	1	0	1	0
Zayıf Etkileşimlerin Sınıflandırılması	1	0	0	0
Mol Kavramı	1	0	0	0
Çözeltilerde Derişim	1	1	0	100
Asitler ve Bazlar	1	0	1	0
Gıdalar	1	0	0	100
Biyoloji	0	0	0	0
Karbohidratlar	1	0	0	0
Küçük Moleküllerin Taşınması	1	0	1	0
Hayvanlar	1	1	0	100
Mayoz	1	0	0	0
Cinsiyete Bağlı Kalıtım	1	0	1	0
Ekosistemde Madde ve Enerji Akışı	1	0	0	0

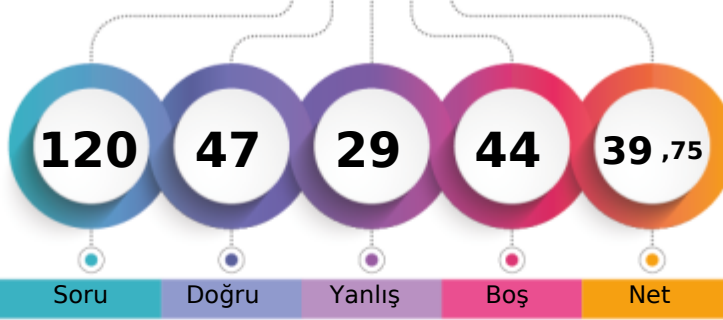

Soru Doğru Yanlış Boş Net

Şube Kurum İlçe İl Genel

Öğrenci Sıra No 33 44 352 550 6395 % 55,87

Sınava Katılan Öğrenci Sayısı 53 76 678 957 11446

		Soru	Doğru	Yanlış	Boş	Net	Başarı	
TYT Türkçe		40	22	12	6	19,00	% 48	
Cevap Anahtarı	B	CDBEDACCEBADDAAEBDBCEBDECBABCECDAAACDADAAC						
Cevaplarınız		CaBc eCe B cbA BDBCBDECEbaDCECDAAaDb be						

	S	D	Y	B	B%
Türkçe	0	0	0	0	
Sözcükte Anlam	3	2	1	67	
Metne Sözcük Yerleştirme	1	1	0	100	
Cümleli Yorumlama ve Açıklama	2	1	1	50	
Deyimler ve Atasözleri	1	0	1	0	
Seş Bilgisi - Karma	1	0	0	0	
Bitişik ve Ayrı Yazılan Kelimeler	1	0	1	0	
Yazım Kuralları - Karma	1	0	1	0	
Virgül	1	0	0	0	
EKLER VE SÖZCÜK YAPISI	1	0	0	0	
Noktalamla İşaretleri - Karma	1	1	0	100	
Karma Dil Bilgisi	1	0	0	0	
Paragrafı İkiye Ayırma	1	0	1	0	
Paragrafa Özgü Soru Kökü	2	1	1	50	
ANLATIM TEKNİKLERİ VE DÜŞÜNCEYİ GELİŞTİRME YOLLARI	1	1	0	100	
İki Paragrafın Karşılaştırılması	2	1	0	50	
Paragrafın Konusu	3	2	0	67	
Paragrafa Yardımcı Düşünceler	4	3	1	75	
Paragrafa Ana Düşünce (Ana Fikir)	2	2	0	100	
Paragrafın Yorumlanması	4	3	1	75	
Paragrafta Boş Bırakılan Yerleri Tamamlama	2	2	0	100	
Paragrafta Anlatım Akışını Bozan Cümle	1	1	0	100	
Diyalogta Boş Bırakılan Yerleri Tamamlama	1	0	1	0	
Paragrafa Cümle Yerleştirme	1	1	0	100	
Bir Paragrafa Bağlı Çoklu Sorular	6	2	3	33	

		Soru	Doğru	Yanlış	Boş	Net	Başarı	
Tarih-1		5	2	2	1	1,50	% 30	
Coğrafya-1		5	2	2	1	1,50	% 30	
Felsefe		5	4	1	0	3,75	% 75	
Din Kül. ve Ahl. Bil.		5	1	3	1	0,25	% 5	
Felsefe (Seçmeli)		5	0	0	5	0,00	% 0	
TYT Sosyal		20	9	8	3	7,00	% 35	
Cevap Anahtarı	B	DBEACABCCBACDBADBDADDAAAA						
Cevaplarınız		D dcCA CedeCDBabeaA						

	S	D	Y	B	B%
Tarih-1	0	0	0	0	
İlk ve Orta Çağlarda İç Asya'daki Türk siyasi teşekküllerinin güç ve yönetim yapısını açıklar.	1	0	1	0	
Uyguladığı uzun vadeli stratejinin Osmanlı Devleti'nin dünya gücü haline gelmesindeki rolünü analiz eder.	1	1	0	100	
Osmanlı Devleti'nin siyasi varlığına yönelik iç ve dış tehditleri analiz eder.	1	1	0	100	
Büyük Millet Meclisinin açılış sürecini ve sonrasında meydana gelen gelişmeleri kavrar.	1	0	0	0	
Hukuk alanında meydana gelen gelişmelerin Türk toplumunda meydana getirdiği değişimleri kavrar.	1	0	1	0	
Coğrafya-1	0	0	0	0	
Doğa ve İnsan Etkileşimi	1	0	1	0	
Dış Kuvvetler	1	0	1	0	
Nüfus Piramitleri	1	1	0	100	
Uluslararası Ulaşım Hatları	1	0	0	0	
Afetlerin Dağılışı ve Afetlerden Korunma Yolları	1	1	0	100	
Felsefe	0	0	0	0	
MÖ 6. Yüzyıl - MS 2. Yüzyıl Felsefesinin Ayırıcı Nitelikleri	1	1	0	100	
Felsefi Düşünce	2	1	1	50	
15. Yüzyıl - 17. Yüzyıl Felsefesinin Ortaya Çıkışı	1	1	0	100	
Siyaset Felsefesi	1	1	0	100	
Din Kül. ve Ahl. Bil.	0	0	0	0	
Gençlik ve Değerler	1	0	0	0	
Ahlaki Tutum ve Davranışlar	2	1	1	50	
İslam ve İbadet	1	0	1	0	
İslam Düşüncesinde İtikadi, Siyasi ve Fikhi Yorumlar	1	0	1	0	

		Soru	Doğru	Yanlış	Boş	Net	Başarı	
Matematik-1		30	10	4	16	9,00	% 30	
Geometri		10	0	0	10	0,00	% 0	
TYT Matematik		40	10	4	26	9,00	% 23	
Cevap Anahtarı	B	DAEBDAECCDEDBDECECECBCEBDDCBACECABBEBB						
Cevaplarınız		EB EC ea Ca EC dBB B						

	S	D	Y	B	B%
Matematik-1	0	0	0	0	
Rasyonel Sayılar	1	1	0	100	
Ondalık Sayılar	1	1	0	100	
Üslü İfadeler	1	0	0	0	
Köklü İfadeler	1	0	0	0	
Sayı Problemleri	5	3	1	60	
Aralık Kavramı ve Basit Eşitsizlikler	1	1	0	100	
Tek ve Çift Sayılar	1	0	0	0	
Mutlak Değerli Eşitsizlikler	1	0	0	0	
Birinci Dereceden Bir Bilinmeyenli Denklemler	1	0	0	0	
Birinci Dereceden İki Bilinmeyenli Denklemler	1	1	0	100	
Küme Problemleri	1	0	0	0	
Fonksiyon Grafikleri	1	0	0	0	
Koşullu Önerme ve İki Yönlü Koşullu Önerme	1	0	0	0	
Merkezi Eğilim ve Yayılım Ölçüleri	1	0	0	0	
Sayı Basamakları	1	0	0	0	
Çarpımlara Ayırma ve Özdeşlikler	1	0	1	0	
Rutin Olmayan Problemler	2	0	1	0	
Yaş Problemleri	1	1	0	100	
Temel Kavramlar ve Sayı Kümeleri	1	0	1	0	
Hareket Problemleri	2	0	0	0	

		Soru	Doğru	Yanlış	Boş	Net	Başarı	
Fizik		7	2	1	4	1,75	% 25	
Kimya		7	2	2	3	1,50	% 21	
Biyoloji		6	2	2	2	1,50	% 25	
TYT Fen		20	6	5	9	4,75	% 24	
Cevap Anahtarı	B	DBADDEBBBCCDEEDCEBDA						
Cevaplarınız		D b B Cd EccCEc						

	S	D	Y	B	B%
Fizik	0	0	0	0	
Fiziksel nicelikleri sınıflandırır.	1	1	0	100	
Yapışma (adezyon) ve birbirini tutma (kohezyon) olaylarını örneklerle açıklar.	2	1	0	50	
Konum, alınan yol, yer değiştirme, hız ve hız kavramlarını birbirleri ile ilişkilendirir.	1	0	0	0	
Elektrik Devreleri	1	0	0	0	
Isı, sıcaklık ve iç enerji kavramlarını açıklar.	1	0	0	0	
Aydınlanma	1	0	1	0	
Kimya	0	0	0	0	
Kimya Uygulamalarında İş Sağlığı ve Güvenliği	1	1	0	100	
Elementlerin Sınıflandırılması	1	0	1	0	
Zayıf Etkileşimlerin Sınıflandırılması	1	0	0	0	
Mol Kavramı	1	0	0	0	
Çözeltelerde Derişim	1	1	0	100	
Asitler ve Bazlar	1	0	1	0	
Gıdalar	1	0	0	0	
Biyoloji	0	0	0	0	
Karbohidratlar	1	0	0	0	
Küçük Moleküllerin Taşınması	1	0	0	0	
Hayvanlar	1	0	1	0	
Mayoz	1	1	0	100	
Cinsiyete Bağlı Kalıtım	1	1	0	100	
Ekosistemde Madde ve Enerji Akışı	1	0	1	0	

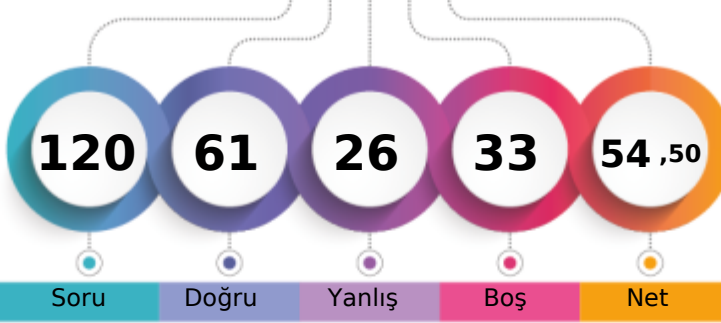
**MANİSA / YUNUSEMRE
KEP AKADEMİ 12.SAYISAL**
**12 - 70764
BEGÜM SAROHAN**

Soru Doğru Yanlış Boş Net

	Şube	Kurum	İlçe	İl	Genel
Öğrenci Sıra No	16	27	202	356	3973
Sınava Katılan Öğrenci Sayısı	53	76	678	957	11446
					% 34,71

	Soru	Doğru	Yanlış	Boş	Net	Başarı
TYT Türkçe	40	30	9	1	27,75	% 69
Cevap Anahtarı	A CCCDBEDAACEBADDAEBDBCBDDCEACBDCECAACDADA					
Cevaplarınız	CCCBDEDA CEBAcaAaBDBeBDDEddBDCECaAcCdbDA					

	S	D	Y	B	B%
Türkçe	0	0	0	0	0
Sözcükte Anlam	3	2	1	67	
Metne Sözcük Yerleştirme	1	1	0	100	
Cümleli Yorumlama ve Açıklama	2	2	0	100	
Deyimler ve Atasözleri	1	1	0	100	
Seş Bilgisi - Karma	1	1	0	100	
Bitişik ve Ayrı Yazılan Kelimeler	1	1	0	100	
Yazım Kuralları - Karma	1	0	0	0	
Virgül	1	1	0	100	
EKLER VE SÖZCÜK YAPISI	1	1	0	100	
Noktalama İşaretleri - Karma	1	1	0	100	
Karma Dil Bilgisi	1	1	0	100	
Paragrafı İkiye Ayırma	1	0	1	0	
Paragrafa Özgü Soru Kökü	2	1	1	50	
ANLATIM TEKNİKLERİ VE DÜŞÜNCEYİ GELİŞTİRME YOLLARI	1	1	0	100	
İki Paragrafın Karşılaştırılması	2	1	1	50	
Paragrafın Konusu	3	3	0	100	
Paragrafa Yardımcı Düşünceler	4	4	0	100	
Paragrafa Ana Düşünce (Ana Fikir)	2	1	1	50	
Paragrafın Yorumlanması	4	2	2	50	
Paragrafta Boş Bırakılan Yerleri Tamamlama	2	2	0	100	
Paragrafta Anlatım Akışını Bozan Cümle	1	0	1	0	
Diyalogta Boş Bırakılan Yerleri Tamamlama	1	0	1	0	
Paragrafa Cümle Yerleştirme	1	1	0	100	
Bir Paragrafa Bağlı Çoklu Sorular	6	4	2	67	

	Soru	Doğru	Yanlış	Boş	Net	Başarı
Tarih-1	5	1	3	1	0,25	% 5
Coğrafya-1	5	3	1	1	2,75	% 55
Felsefe	5	5	0	0	5,00	% 100
Din Kül. ve Ahl. Bil.	5	4	1	0	3,75	% 75
Felsefe (Seçmeli)	5	0	0	5	0,00	% 0
TYT Sosyal	20	13	5	2	11,75	% 59
Cevap Anahtarı	A ACDBECAABCABBCCDDADBDAADAA					
Cevaplarınız	CcCdCAA aABBCDDAaBD					

	S	D	Y	B	B%
Tarih-1	0	0	0	0	0
İlk ve Orta Çağlarda İç Asya'daki Türk siyasi teşekküllerinin güç ve yönetim yapısını açıklar.	1	0	0	0	
Uyguladığı uzun vadeli stratejinin Osmanlı Devleti'nin dünya gücü haline gelmesindeki rolünü analiz eder.	1	1	0	100	
Osmanlı Devleti'nin siyasi varlığına yönelik iç ve dış tehditleri analiz eder.	1	0	1	0	
Büyük Millet Meclisinin açılış sürecini ve sonrasında meydana gelen gelişmeleri kavrar.	1	0	1	0	
Hukuk alanında meydana gelen gelişmelerin Türk toplumunda meydana getirdiği değişimleri kavrar.	1	0	1	0	
Coğrafya-1	0	0	0	0	0
Doğa ve İnsan Etkileşimi	1	1	0	100	
Dış Kuvvetler	1	1	0	100	
Nüfus Piramitleri	1	1	0	100	
Uluslararası Ulaşım Hatları	1	0	0	0	
Afetlerin Dağılışı ve Afetlerden Korunma Yolları	1	0	1	0	
Felsefe	0	0	0	0	0
MÖ 6. Yüzyıl - MS 2. Yüzyıl Felsefesinin Ayrıcı Nitelikleri	1	1	0	100	
Felsefi Düşünce	2	2	0	100	
15. Yüzyıl - 17. Yüzyıl Felsefesinin Ortaya Çıkışı	1	1	0	100	
Siyaset Felsefesi	1	1	0	100	
Din Kül. ve Ahl. Bil.	0	0	0	0	0
Gençlik ve Değerler	1	1	0	100	
Ahlaki Tutum ve Davranışlar	2	2	0	100	
İslam ve İbadet	1	0	1	0	
İslam Düşüncesinde İtikadi, Siyasi ve Fikhi Yorumlar	1	1	0	100	

	Soru	Doğru	Yanlış	Boş	Net	Başarı
Matematik-1	30	14	3	13	13,25	% 44
Geometri	10	0	0	10	0,00	% 0
TYT Matematik	40	14	3	23	13,25	% 33
Cevap Anahtarı	A CEDAEBDABBCEDEBDECCECECBCEBBDDBBACECABBE					
Cevaplarınız	bE EBD BC ED Dd Cc CB B C					

	S	D	Y	B	B%
Matematik-1	0	0	0	0	0
Rasyonel Sayılar	1	0	1	0	
Ondalık Sayılar	1	1	0	100	
Üslü İfadeler	1	0	0	0	
Köklü İfadeler	1	0	0	0	
Sayı Problemleri	5	2	0	40	
Aralık Kavramı ve Basit Eşitsizlikler	1	1	0	100	
Tek ve Çift Sayılar	1	1	0	100	
Mutlak Değerli Eşitsizlikler	1	0	0	0	
Birinci Dereceden Bir Bilinmeyenli Denklemler	1	0	0	0	
Birinci Dereceden İki Bilinmeyenli Denklemler	1	1	0	100	
Küme Problemleri	1	1	0	100	
Fonksiyon Grafikleri	1	0	0	0	
Koşullu Önerme ve İki Yönlü Koşullu Önerme	1	1	0	100	
Merkezi Eğilim ve Yayılım Ölçüleri	1	1	0	100	
Sayı Basamakları	1	0	0	0	
Çarpımlara Ayırma ve Özdeşlikler	1	1	0	100	
Rutin Olmayan Problemler	2	1	1	50	
Yaş Problemleri	1	1	0	100	
Temel Kavramlar ve Sayı Kümeleri	1	0	1	0	
Hareket Problemleri	2	0	0	0	

	Soru	Doğru	Yanlış	Boş	Net	Başarı
Fizik	7	0	4	3	-1,00	% 0
Kimya	7	1	3	3	0,25	% 4
Biyoloji	6	3	2	1	2,50	% 42
TYT Fen	20	4	9	7	1,75	% 9
Cevap Anahtarı	A BEDBADDEEBBCCDADDCEB					
Cevaplarınız	d ceadE da DDaaB					

	S	D	Y	B	B%
Fizik	0	0	0	0	0
Fiziksel nicelikleri sınıflandırır.	1	0	0	0	
Yapışma (adezyon) ve birbirini tutma (kohezyon) olaylarını örneklerle açıklar.	2	0	1	0	
Konum, alınan yol, yer değiştirme, hız ve hız kavramlarını birbirleri ile ilişkilendirir.	1	0	0	0	
Elektrik Devreleri	1	0	1	0	
Isı, sıcaklık ve iç enerji kavramlarını açıklar.	1	0	1	0	
Aydınlanma	1	0	1	0	
Kimya	0	0	0	0	0
Kimya Uygulamalarında İş Sağlığı ve Güvenliği	1	0	1	0	
Elementlerin Sınıflandırılması	1	1	0	100	
Zayıf Etkileşimlerin Sınıflandırılması	1	0	0	0	
Mol Kavramı	1	0	0	0	
Çözeltide Derişim	1	0	0	0	
Asitler ve Bazlar	1	0	1	0	
Gıdalar	1	0	1	0	
Biyoloji	0	0	0	0	0
Karbohidratlar	1	0	0	0	
Küçük Moleküllerin Taşınması	1	1	0	100	
Hayvanlar	1	1	0	100	
Mayoz	1	0	1	0	
Cinsiyete Bağlı Kalıtım	1	0	1	0	
Ekosistemde Madde ve Enerji Akışı	1	1	0	100	

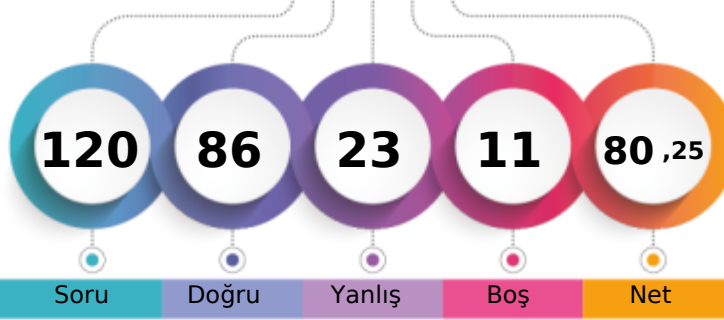
MANİSA / YUNUSEMRE
KEP AKADEMİ 12.SAYISAL12 - 12281
CEYDANUR ŞENKUŞ

1. Öğrenci

Sizin yeriniz
(80.4.)

Sonuncu Öğrenci

Soru Doğru Yanlış Boş Net

Şube Kurum İlçe İl Genel

Öğrenci Sıra No 2 3 39 72 804 % 7,02

Sınava Katılan Öğrenci Sayısı 53 76 678 957 11446

	Soru	Doğru	Yanlış	Boş	Net	Başarı
TYT Türkçe	40	29	9	2	26,75	% 67
Cevap Anahtarı	A CCCDBEDAACEBADDAAEBDBCEBDCECDAACDADA					
Cevaplarınız	CCCaBEbb CEBAcDAEBDBe DDECABDbECaAACcAcA					

	S	D	Y	B%
Türkçe	0	0	0	0
Sözcükte Anlam	3	3	0	100
Metne Sözcük Yerleştirme	1	1	0	100
Cümleli Yorumlama ve Açıklama	2	1	1	50
Deyimler ve Atasözleri	1	1	0	100
Seş Bilgisi - Karma	1	0	1	0
Bitişik ve Ayrı Yazılan Kelimeler	1	0	1	0
Yazım Kuralları - Karma	1	0	0	0
Virgül	1	1	0	100
EKLER VE SÖZCÜK YAPISI	1	1	0	100
Noktalama İşaretleri - Karma	1	1	0	100
Karma Dil Bilgisi	1	1	0	100
Paragrafı İkiye Ayırma	1	0	1	0
Paragrafa Özgü Soru Kökü	2	2	0	100
ANLATIM TEKNİKLERİ VE DÜŞÜNCEYİ GELİŞTİRME YOLLARI	1	1	0	100
İki Paragrafın Karşılaştırılması	2	2	0	100
Paragrafın Konusu	3	2	1	67
Paragrafa Yardımcı Düşünceler	4	3	1	75
Paragrafta Ana Düşünce (Ana Fikir)	2	1	1	50
Paragrafın Yorumlanması	4	2	1	50
Paragrafta Boş Bırakılan Yerleri Tamamlama	2	1	1	50
Paragrafta Anlatım Akışını Bozan Cümle	1	1	0	100
Diyalogta Boş Bırakılan Yerleri Tamamlama	1	1	0	100
Paragrafa Cümle Yerleştirme	1	1	0	100
Bir Paragrafa Bağlı Çoklu Sorular	6	4	2	67

	Soru	Doğru	Yanlış	Boş	Net	Başarı
Tarih-1	5	5	0	0	5,00	% 100
Coğrafya-1	5	5	0	0	5,00	% 100
Felsefe	5	4	1	0	3,75	% 75
Din Kül. ve Ahl. Bil.	5	5	0	0	5,00	% 100
Felsefe (Seçmeli)	5	0	0	5	0,00	% 0
TYT Sosyal	20	19	1	0	18,75	% 94
Cevap Anahtarı	A ACDBECAABCABBCCDDADBDAAADA					
Cevaplarınız	ACDBECAABCeBBCCDDADBD					

	S	D	Y	B%
Tarih-1	0	0	0	0
İlk ve Orta Çağlarda İç Asya'daki Türk siyasi teşekküllerinin güç ve yönetim yapısını açıklar.	1	1	0	100
Uyguladığı uzun vadeli stratejinin Osmanlı Devleti'nin dünya gücü haline gelmesindeki rolünü analiz eder.	1	1	0	100
Osmanlı Devleti'nin siyasi varlığına yönelik iç ve dış tehditleri analiz eder.	1	1	0	100
Büyük Millet Meclisinin açılış sürecini ve sonrasında meydana gelen gelişmeleri kavrar.	1	1	0	100
Hukuk alanında meydana gelen gelişmelerin Türk toplumunda meydana getirdiği değişimleri kavrar.	1	1	0	100
Coğrafya-1	0	0	0	0
Doğa ve İnsan Etkileşimi	1	1	0	100
Dış Kuvvetler	1	1	0	100
Nüfus Piramitleri	1	1	0	100
Uluslararası Ulaşım Hatları	1	1	0	100
Afetlerin Dağılışı ve Afetlerden Korunma Yolları	1	1	0	100
Felsefe	0	0	0	0
MÖ 6. Yüzyıl - MS 2. Yüzyıl Felsefesinin Ayrıcı Nitelikleri	1	0	1	0
Felsefi Düşünce	2	2	0	100
15. Yüzyıl - 17. Yüzyıl Felsefesinin Ortaya Çıkışı	1	1	0	100
Siyaset Felsefesi	1	1	0	100
Din Kül. ve Ahl. Bil.	0	0	0	0
Gençlik ve Değerler	1	1	0	100
Ahlaki Tutum ve Davranışlar	2	2	0	100
İslam ve İbadet	1	1	0	100
İslam Düşüncesinde İtikadi, Siyasi ve Fikhi Yorumlar	1	1	0	100

	Soru	Doğru	Yanlış	Boş	Net	Başarı
Matematik-1	30	22	5	3	20,75	% 69
Geometri	10	5	3	2	4,25	% 43
TYT Matematik	40	27	8	5	25,00	% 63
Cevap Anahtarı	A CEDAEBDABBCEDEBDECECECEBCEBBDBBACECABBE					
Cevaplarınız	CEaAEBD BB aDBDECCdECBbEBBDBCD CcCA aE					

	S	D	Y	B%
Matematik-1	0	0	0	0
Rasyonel Sayılar	1	1	0	100
Ondalık Sayılar	1	1	0	100
Üslü İfadeler	1	0	1	0
Köklü İfadeler	1	1	0	100
Sayı Problemleri	5	5	0	100
Aralık Kavramı ve Basit Eşitsizlikler	1	1	0	100
Tek ve Çift Sayılar	1	1	0	100
Mutlak Değerli Eşitsizlikler	1	0	0	0
Birinci Dereceden Bir Bilinmeyenli Denklemler	1	1	0	100
Birinci Dereceden İki Bilinmeyenli Denklemler	1	1	0	100
Küme Problemleri	1	0	0	0
Fonksiyon Grafikleri	1	0	0	0
Koşullu Önerme ve İki Yönlü Koşullu Önerme	1	0	1	0
Merkezi Eğilim ve Yayılım Ölçüleri	1	1	0	100
Sayı Basamakları	1	1	0	100
Çarpımlara Ayırma ve Özdeşlikler	1	1	0	100
Rutin Olmayan Problemler	2	2	0	100
Yaş Problemleri	1	1	0	100
Temel Kavramlar ve Sayı Kümeleri	1	0	1	0
Hareket Problemleri	2	0	2	0

	Soru	Doğru	Yanlış	Boş	Net	Başarı
Fizik	7	5	2	0	4,50	% 64
Kimya	7	5	1	1	4,75	% 68
Biyoloji	6	1	2	3	0,50	% 8
TYT Fen	20	11	5	4	9,75	% 49
Cevap Anahtarı	A BEDBADDEEBBCCDADDCEB					
Cevaplarınız	BEDcADede BCCDb D e					

	S	D	Y	B%
Fizik	0	0	0	0
Fiziksel nicelikleri sınıflandırır.	1	1	0	100
Yapışma (adezyon) ve birbirini tutma (kohezyon) olaylarını örneklerle açıklar.	2	2	0	100
Konum, alınan yol, yer değiştirme, hız ve hız kavramlarını birbirleri ile ilişkilendirir.	1	0	1	0
Elektrik Devreleri	1	1	0	100
Isı, sıcaklık ve iç enerji kavramlarını açıklar.	1	1	0	100
Aydınlanma	1	0	1	0
Kimya	0	0	0	0
Kimya Uygulamalarında İş Sağlığı ve Güvenliği	1	0	1	0
Elementlerin Sınıflandırılması	1	1	0	100
Zayıf Etkileşimlerin Sınıflandırılması	1	0	0	0
Mol Kavramı	1	1	0	100
Çözeltilerde Derişim	1	1	0	100
Asitler ve Bazlar	1	1	0	100
Gıdalar	1	1	0	100
Biyoloji	0	0	0	0
Karbohidratlar	1	0	1	0
Küçük Moleküllerin Taşınması	1	0	0	0
Hayvanlar	1	1	0	100
Mayoz	1	0	0	0
Cinsiyete Bağlı Kalıtım	1	0	0	0
Ekosistemde Madde ve Enerji Akışı	1	0	1	0

MANİSA / YUNUSEMRE
KEP AKADEMİ 12.SAYISAL

12 - 12400
DAMLA CANLI

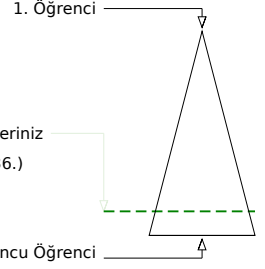
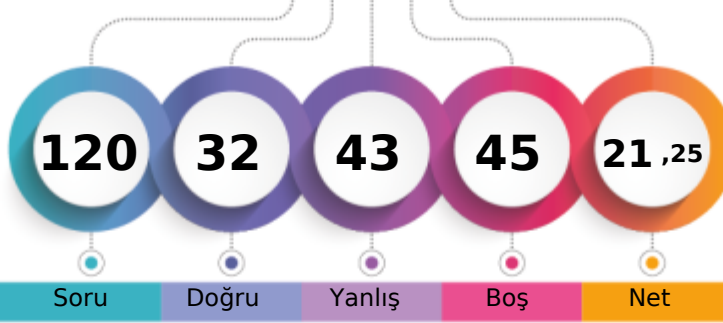

Soru Doğru Yanlış Boş Net

	Şube	Kurum	İlçe	İl	Genel
Öğrenci Sıra No	50	71	581	840	9736
Sınava Katılan Öğrenci Sayısı	53	76	678	957	11446

	Soru	Doğru	Yanlış	Boş	Net	Başarı
TYT Türkçe	40	16	16	8	12,00	% 30
Cevap Anahtarı	B	CDBEDACCEBADD	AEBDBCBDD	ECABDCECDAA	CDDADAAC	
Cevaplarınız	C	Bb bC EB	cDdEBaBCBD	bddeeabbDA	bA	Aba

	S	D	Y	B%
Türkçe	0	0	0	0
Sözcükte Anlam	3	1	0	33
Metne Sözcük Yerleştirme	1	1	0	100
Cümleli Yorumlama ve Açıklama	2	1	0	50
Deyimler ve Atasözleri	1	0	1	0
Seş Bilgisi - Karma	1	0	0	0
Bitişik ve Ayrı Yazılan Kelimeler	1	0	1	0
Yazım Kuralları - Karma	1	0	1	0
Virgül	1	0	1	0
EKLER VE SÖZCÜK YAPISI	1	1	0	100
Noktalamla İşaretleri - Karma	1	1	0	100
Karma Dil Bilgisi	1	0	0	0
Paragrafı İkiye Ayırma	1	0	1	0
Paragrafa Özgü Soru Kökü	2	1	1	50
ANLATIM TEKNİKLERİ VE DÜŞÜNCEYİ GELİŞTİRME YOLLARI	1	0	1	0
İki Paragrafın Karşılaştırılması	2	2	0	100
Paragrafın Konusu	3	2	0	67
Paragrafa Yardımcı Düşünceler	4	0	4	0
Paragrafa Ana Düşünce (Ana Fikir)	2	1	1	50
Paragrafın Yorumlanması	4	3	0	75
Paragrafta Boş Bırakılan Yerleri Tamamlama	2	1	1	50
Paragrafta Anlatım Akışını Bozan Cümle	1	0	1	0
Diyalogta Boş Bırakılan Yerleri Tamamlama	1	0	1	0
Paragrafa Cümle Yerleştirme	1	0	1	0
Bir Paragrafa Bağlı Çoklu Sorular	6	2	1	33

	Soru	Doğru	Yanlış	Boş	Net	Başarı
Tarih-1	5	0	2	3	-0,50	% 0
Coğrafya-1	5	2	1	2	1,75	% 35
Felsefe	5	4	1	0	3,75	% 75
Din Kül. ve Ahl. Bil.	5	2	2	1	1,50	% 30
Felsefe (Seçmeli)	5	0	0	5	0,00	% 0
TYT Sosyal	20	8	6	6	6,50	% 33
Cevap Anahtarı	B	DBEACABCC	BCDBADBD	DADAAAA		
Cevaplarınız	d	c	c	CC	BeDBAaB	Ae

	S	D	Y	B%
Tarih-1	0	0	0	0
İlk ve Orta Çağlarda İç Asya'daki Türk siyasi teşekküllerinin güç ve yönetim yapısını açıklar.	1	0	1	0
Uyguladığı uzun vadeli stratejinin Osmanlı Devleti'nin dünya gücü haline gelmesindeki rolünü analiz eder.	1	0	0	0
Osmanlı Devleti'nin siyasi varlığına yönelik iç ve dış tehditleri analiz eder.	1	0	0	0
Büyük Millet Meclisinin açılış sürecini ve sonrasında meydana gelen gelişmeleri kavrar.	1	0	0	0
Hukuk alanında meydana gelen gelişmelerin Türk toplumunda meydana getirdiği değişimleri kavrar.	1	0	1	0
Coğrafya-1	0	0	0	0
Doğa ve İnsan Etkileşimi	1	1	0	100
Dış Kuvvetler	1	0	0	0
Nüfus Piramitleri	1	0	1	0
Uluslararası Ulaşım Hatları	1	0	0	0
Afetlerin Dağılışı ve Afetlerden Korunma Yolları	1	1	0	100
Felsefe	0	0	0	0
MÖ 6. Yüzyıl - MS 2. Yüzyıl Felsefesinin Ayrıcı Nitelikleri	1	1	0	100
Felsefi Düşünce	2	2	0	100
15. Yüzyıl - 17. Yüzyıl Felsefesinin Ortaya Çıkışı	1	0	1	0
Siyaset Felsefesi	1	1	0	100
Din Kül. ve Ahl. Bil.	0	0	0	0
Gençlik ve Değerler	1	0	1	0
Ahlaki Tutum ve Davranışlar	2	1	0	50
İslam ve İbadet	1	0	1	0
İslam Düşüncesinde İtikadi, Siyasi ve Fikhi Yorumlar	1	1	0	100

	Soru	Doğru	Yanlış	Boş	Net	Başarı
Matematik-1	30	1	8	21	-1,00	% 0
Geometri	10	0	2	8	-0,50	% 0
TYT Matematik	40	1	10	29	-1,50	% 0
Cevap Anahtarı	B	DAEBDAECCDE	DBDECECECB	CEBEBDCB	BACECABB	BBB
Cevaplarınız	Be	cb	e	d	d	a
						ae

	S	D	Y	B%
Matematik-1	0	0	0	0
Rasyonel Sayılar	1	0	0	0
Ondalık Sayılar	1	0	0	0
Üslü İfadeler	1	0	0	0
Köklü İfadeler	1	0	0	0
Sayı Problemleri	5	0	1	0
Aralık Kavramı ve Basit Eşitsizlikler	1	1	0	100
Tek ve Çift Sayılar	1	0	1	0
Mutlak Değerli Eşitsizlikler	1	0	0	0
Birinci Dereceden Bir Bilinmeyenli Denklemler	1	0	1	0
Birinci Dereceden İki Bilinmeyenli Denklemler	1	0	0	0
Küme Problemleri	1	0	0	0
Fonksiyon Grafikleri	1	0	1	0
Koşullu Önerme ve İki Yönlü Koşullu Önerme	1	0	1	0
Merkezi Eğilim ve Yayılım Ölçüleri	1	0	0	0
Sayı Basamakları	1	0	1	0
Çarpınlara Ayırma ve Özdeşlikler	1	0	0	0
Rutin Olmayan Problemler	2	0	1	0
Yaş Problemleri	1	0	1	0
Temel Kavramlar ve Sayı Kümeleri	1	0	0	0
Hareket Problemleri	2	0	0	0

	Soru	Doğru	Yanlış	Boş	Net	Başarı
Fizik	7	3	3	1	2,25	% 32
Kimya	7	2	5	0	0,75	% 11
Biyoloji	6	2	3	1	1,25	% 21
TYT Fen	20	7	11	2	4,25	% 21
Cevap Anahtarı	B	DBADDEBB	CCDEED	CEBDA		
Cevaplarınız	D	ab	DEecdad	DEad	c	Bec

	S	D	Y	B%
Fizik	0	0	0	0
Fiziksel nicelikleri sınıflandırır.	1	0	1	0
Yapışma (adezyon) ve birbirini tutma (kohezyon) olaylarını örneklerle açıklar.	2	0	2	100
Konum, alınan yol, yer değiştirme, hız ve hız kavramlarını birbirleri ile ilişkilendirir.	1	0	1	0
Elektrik Devreleri	1	0	1	0
Isı, sıcaklık ve iç enerji kavramlarını açıklar.	1	0	0	0
Aydınlanma	1	1	0	100
Kimya	0	0	0	0
Kimya Uygulamalarında İş Sağlığı ve Güvenliği	1	1	0	100
Elementlerin Sınıflandırılması	1	0	1	0
Zayıf Etkileşimlerin Sınıflandırılması	1	0	1	0
Mol Kavramı	1	0	1	0
Çözeltilerde Derişim	1	0	1	0
Asitler ve Bazlar	1	0	1	0
Gıdalar	1	1	0	100
Biyoloji	0	0	0	0
Karbohidratlar	1	0	1	0
Küçük Moleküllerin Taşınması	1	0	1	0
Hayvanlar	1	1	0	100
Mayoz	1	0	0	0
Cinsiyete Bağlı Kalıtım	1	0	1	0
Ekosistemde Madde ve Enerji Akışı	1	1	0	100

MANİSA / YUNUSEMRE
 KEP AKADEMİ 12.SAYISAL

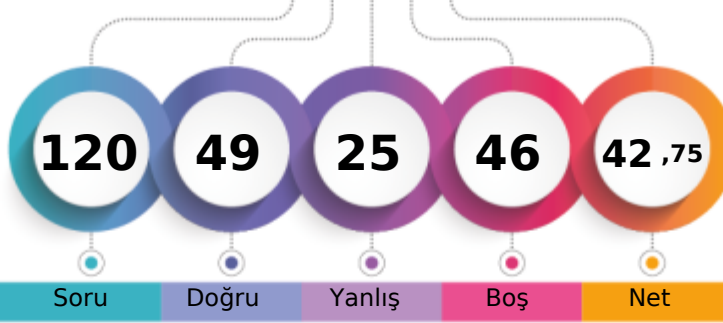
12 - 12267
EMENTE DOLGUN

1. Öğrenci

Sizin yeriniz
(5837.)

Sonuncu Öğrenci

Soru

Doğru

Yanlış

Boş

Net

Şube

Kurum

İlçe

İl

Genel

Öğrenci Sıra No

28

39

312

500

5837 % 51,00

Sınava Katılan Öğrenci Sayısı

53

76

678

957

11446

	Soru	Doğru	Yanlış	Boş	Net	Başarı
TYT Türkçe	40	20	16	4	16,00	% 40
Cevap Anahtarı	A	CCCBEDAACEBADDABEBDBCBDDCEACBDCECAACDADA				
Cevaplarınız		CCCbBd A a B caAaBDBecDDdCbBDCCEaAcCeeeb				

	S	D	Y	B%
Türkçe	0	0	0	0
Sözcükte Anlam	3	2	1	67
Metne Sözcük Yerleştirme	1	1	0	100
Cümleli Yorumlama ve Açıklama	2	1	1	50
Deyimler ve Atasözleri	1	0	1	0
Seş Bilgisi - Karma	1	0	0	0
Bitişik ve Ayrı Yazılan Kelimeler	1	1	0	100
Yazım Kuralları - Karma	1	0	0	0
Virgül	1	0	1	0
EKLER VE SÖZCÜK YAPISI	1	0	0	0
Noktalama İşaretleri - Karma	1	1	0	100
Karma Dil Bilgisi	1	0	0	0
Paragrafı İkiye Ayırma	1	0	1	0
Paragrafa Özgü Soru Kökü	2	0	2	0
ANLATIM TEKNİKLERİ VE DÜŞÜNCEYİ GELİŞTİRME YOLLARI	1	1	0	100
İki Paragrafın Karşılaştırılması	2	1	1	50
Paragrafın Konusu	3	2	1	67
Paragrafa Yardımcı Düşünceler	4	3	1	75
Paragrafa Ana Düşünce (Ana Fikir)	2	1	1	50
Paragrafın Yorumlanması	4	1	3	25
Paragrafta Boş Bırakılan Yerleri Tamamlama	2	2	0	100
Paragrafta Anlatım Akışını Bozan Cümle	1	1	0	100
Diyalogta Boş Bırakılan Yerleri Tamamlama	1	0	1	0
Paragrafa Cümle Yerleştirme	1	1	0	100
Bir Paragrafa Bağlı Çoklu Sorular	6	1	5	17

	Soru	Doğru	Yanlış	Boş	Net	Başarı
Tarih-1	5	0	0	5	0,00	% 0
Coğrafya-1	5	2	2	1	1,50	% 30
Felsefe	5	4	1	0	3,75	% 75
Din Kül. ve Ahl. Bil.	5	3	1	1	2,75	% 55
Felsefe (Seçmeli)	5	0	0	5	0,00	% 0
TYT Sosyal	20	9	4	7	8,00	% 40
Cevap Anahtarı	A	ACDBECAABCABBCCDDADBDAADAA				
Cevaplarınız		CeA aeBBCD AaBD				

	S	D	Y	B%
Tarih-1	0	0	0	0
İlk ve Orta Çağlarda İç Asya'daki Türk siyasi teşekküllerinin güç ve yönetim yapısını açıklar.	1	0	0	0
Uyguladığı uzun vadeli stratejinin Osmanlı Devleti'nin dünya gücü haline gelmesindeki rolünü analiz eder.	1	0	0	0
Osmanlı Devleti'nin siyasi varlığına yönelik iç ve dış tehditleri analiz eder.	1	0	0	0
Büyük Millet Meclisinin açılış sürecini ve sonrasında meydana gelen gelişmeleri kavrar.	1	0	0	0
Hukuk alanında meydana gelen gelişmelerin Türk toplumunda meydana getirdiği değişimleri kavrar.	1	0	0	0
Coğrafya-1	0	0	0	0
Doğa ve İnsan Etkileşimi	1	1	0	100
Dış Kuvvetler	1	0	1	0
Nüfus Piramitleri	1	1	0	100
Uluslararası Ulaşım Hatları	1	0	0	0
Afetlerin Dağılışı ve Afetlerden Korunma Yolları	1	0	1	0
Felsefe	0	0	0	0
MÖ 6. Yüzyıl - MS 2. Yüzyıl Felsefesinin Ayrıcı Nitelikleri	1	0	1	0
Felsefi Düşünce	2	2	0	100
15. Yüzyıl - 17. Yüzyıl Felsefesinin Ortaya Çıkışı	1	1	0	100
Siyaset Felsefesi	1	1	0	100
Din Kül. ve Ahl. Bil.	0	0	0	0
Gençlik ve Değerler	1	0	0	0
Ahlaki Tutum ve Davranışlar	2	2	0	100
İslam ve İbadet	1	0	1	0
İslam Düşüncesinde İtikadi, Siyasi ve Fikhi Yorumlar	1	1	0	100

	Soru	Doğru	Yanlış	Boş	Net	Başarı
Matematik-1	30	14	3	13	13,25	% 44
Geometri	10	0	0	10	0,00	% 0
TYT Matematik	40	14	3	23	13,25	% 33
Cevap Anahtarı	A	CEDAEBDABBCEDEBDECECECEBCEBBDDBBACECABBE				
Cevaplarınız		Cd eEB Be D D C ECBC BDC				

	S	D	Y	B%
Matematik-1	0	0	0	0
Rasyonel Sayılar	1	1	0	100
Ondalık Sayılar	1	0	1	0
Üslü İfadeler	1	0	0	0
Köklü İfadeler	1	0	1	0
Sayı Problemleri	5	2	0	40
Aralık Kavramı ve Basit Eşitsizlikler	1	1	0	100
Tek ve Çift Sayılar	1	0	0	0
Mutlak Değerli Eşitsizlikler	1	0	0	0
Birinci Dereceden Bir Bilinmeyenli Denklemler	1	1	0	100
Birinci Dereceden İki Bilinmeyenli Denklemler	1	1	0	100
Küme Problemleri	1	0	0	0
Fonksiyon Grafikleri	1	0	0	0
Koşullu Önerme ve İki Yönlü Koşullu Önerme	1	0	0	0
Merkezi Eğilim ve Yayılım Ölçüleri	1	1	0	100
Sayı Basamakları	1	0	0	0
Çarpımlara Ayırma ve Özdeşlikler	1	1	0	100
Rutin Olmayan Problemler	2	1	0	50
Yaş Problemleri	1	1	0	100
Temel Kavramlar ve Sayı Kümeleri	1	0	0	0
Hareket Problemleri	2	1	0	50

	Soru	Doğru	Yanlış	Boş	Net	Başarı
Fizik	7	2	0	5	2,00	% 29
Kimya	7	4	0	3	4,00	% 57
Biyoloji	6	0	2	4	-0,50	% 0
TYT Fen	20	6	2	12	5,50	% 28
Cevap Anahtarı	A	BEDBADDEEBCCDADDCEB				
Cevaplarınız		B A E CCD cd				

	S	D	Y	B%
Fizik	0	0	0	0
Fiziksel nicelikleri sınıflandırır.	1	1	0	100
Yapışma (adezyon) ve birbirini tutma (kohezyon) olaylarını örneklerle açıklar.	2	0	0	0
Konum, alınan yol, yer değiştirme, hız ve hız kavramlarını birbirleri ile ilişkilendirir.	1	0	0	0
Elektrik Devreleri	1	1	0	100
Isı, sıcaklık ve iç enerji kavramlarını açıklar.	1	0	0	0
Aydınlanma	1	0	0	0
Kimya	0	0	0	0
Kimya Uygulamalarında İş Sağlığı ve Güvenliği	1	1	0	100
Elementlerin Sınıflandırılması	1	0	0	0
Zayıf Etkileşimlerin Sınıflandırılması	1	0	0	0
Mol Kavramı	1	0	0	0
Çözeltilerde Derişim	1	1	0	100
Asitler ve Bazlar	1	1	0	100
Gıdalar	1	1	0	100
Biyoloji	0	0	0	0
Karbohidratlar	1	0	0	0
Küçük Moleküllerin Taşınması	1	0	0	0
Hayvanlar	1	0	0	0
Mayoz	1	0	0	0
Cinsiyete Bağlı Kalıtım	1	0	1	0
Ekosistemde Madde ve Enerji Akışı	1	0	1	0

MANİSA / YUNUSEMRE
KEP AKADEMİ 12.SAYISAL

12 - 12115
EMİNE NUR TÜRK

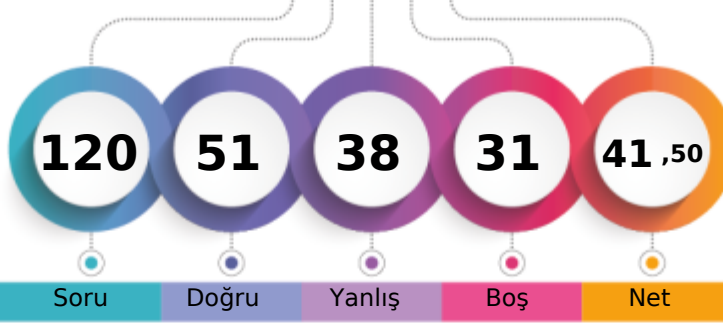

1. Öğrenci

Sizin yeriniz
(6061.)

Sonuncu Öğrenci

Soru

Doğru

Yanlış

Boş

Net

Şube

Kurum

İlçe

İl

Genel

Öğrenci Sıra No

30

41

326

518

6061

% 52,95

Sınava Katılan Öğrenci Sayısı

53

76

678

957

11446

	Soru	Doğru	Yanlış	Boş	Net	Başarı
TYT Türkçe	40	22	16	2	18,00	% 45
Cevap Anahtarı	A	CCDCBEDAACEBADDAAEBDBCBDDCEACBDCDAACDADA				
Cevaplarınız		CCDCBcaee cB caAEBDBCBDDCEAacbEaaAACcecb				

	S	D	Y	B%
Türkçe	0	0	0	0
Sözcükte Anlam	3	3	0	100
Metne Sözcük Yerleştirme	1	1	0	100
Cümleli Yorumlama ve Açıklama	2	2	0	100
Deyimler ve Atasözleri	1	0	1	0
Seş Bilgisi - Karma	1	0	1	0
Bitişik ve Ayrı Yazılan Kelimeler	1	0	1	0
Yazım Kuralları - Karma	1	0	1	0
Virgül	1	0	0	0
EKLER VE SÖZCÜK YAPISI	1	0	1	0
Noktalama İşaretleri - Karma	1	1	0	100
Karma Dil Bilgisi	1	0	0	0
Paragrafı İkiye Ayırma	1	0	1	0
Paragrafa Özgü Soru Kökü	2	1	1	50
ANLATIM TEKNİKLERİ VE DÜŞÜNCEYİ GELİŞTİRME YOLLARI	1	1	0	100
İki Paragrafın Karşılaştırılması	2	2	0	100
Paragrafın Konusu	3	2	1	67
Paragrafa Yardımcı Düşünceler	4	2	2	50
Paragrafa Ana Düşünce (Ana Fikir)	2	1	1	50
Paragrafın Yorumlanması	4	2	2	50
Paragrafta Boş Bırakılan Yerleri Tamamlama	2	1	1	50
Paragrafta Anlatım Akışını Bozan Cümle	1	1	0	100
Diyalogta Boş Bırakılan Yerleri Tamamlama	1	1	0	100
Paragrafa Cümle Yerleştirme	1	0	1	0
Bir Paragrafa Bağlı Çoklu Sorular	6	2	4	33

	Soru	Doğru	Yanlış	Boş	Net	Başarı
Tarih-1	5	1	4	0	0,00	% 0
Coğrafya-1	5	2	2	1	1,50	% 30
Felsefe	5	3	2	0	2,50	% 50
Din Kül. ve Ahl. Bil.	5	1	3	1	0,25	% 5
Felsefe (Seçmeli)	5	0	0	5	0,00	% 0
TYT Sosyal	20	7	11	2	4,25	% 21
Cevap Anahtarı	A	ACDBECAABCABBCCDDADBDAADAA				
Cevaplarınız		cbcBceAA aeBeCD Aeda				

	S	D	Y	B%
Tarih-1	0	0	0	0
İlk ve Orta Çağlarda İç Asya'daki Türk siyasi teşekküllerinin güç ve yönetim yapısını açıklar.	1	0	1	0
Uyguladığı uzun vadeli stratejinin Osmanlı Devleti'nin dünya gücü haline gelmesindeki rolünü analiz eder.	1	0	1	0
Osmanlı Devleti'nin siyasi varlığına yönelik iç ve dış tehditleri analiz eder.	1	0	1	0
Büyük Millet Meclisinin açılış sürecini ve sonrasında meydana gelen gelişmeleri kavrar.	1	1	0	100
Hukuk alanında meydana gelen gelişmelerin Türk toplumunda meydana getirdiği değişimleri kavrar.	1	0	1	0
Coğrafya-1	0	0	0	0
Doğa ve İnsan Etkileşimi	1	0	1	0
Dış Kuvvetler	1	1	0	100
Nüfus Piramitleri	1	1	0	100
Uluslararası Ulaşım Hatları	1	0	0	0
Afetlerin Dağılışı ve Afetlerden Korunma Yolları	1	0	1	0
Felsefe	0	0	0	0
MÖ 6. Yüzyıl - MS 2. Yüzyıl Felsefesinin Ayırıcı Nitelikleri	1	0	1	0
Felsefi Düşünce	2	1	1	50
15. Yüzyıl - 17. Yüzyıl Felsefesinin Ortaya Çıkışı	1	1	0	100
Siyaset Felsefesi	1	1	0	100
Din Kül. ve Ahl. Bil.	0	0	0	0
Gençlik ve Değerler	1	0	0	0
Ahlaki Tutum ve Davranışlar	2	1	1	50
İslam ve İbadet	1	0	1	0
İslam Düşüncesinde İtikadi, Siyasi ve Fikhi Yorumlar	1	0	1	0

	Soru	Doğru	Yanlış	Boş	Net	Başarı
Matematik-1	30	16	3	11	15,25	% 51
Geometri	10	1	2	7	0,50	% 5
TYT Matematik	40	17	5	18	15,75	% 39
Cevap Anahtarı	A	CEDAEBDABBCEDEBDECECECEBCEBBDDBBACECABBE				
Cevaplarınız		CE AEBD BB ED D Cc eB dBB Ca bC				

	S	D	Y	B%
Matematik-1	0	0	0	0
Rasyonel Sayılar	1	1	0	100
Ondalık Sayılar	1	1	0	100
Üslü İfadeler	1	0	0	0
Köklü İfadeler	1	1	0	100
Sayı Problemleri	5	2	2	40
Aralık Kavramı ve Basit Eşitsizlikler	1	1	0	100
Tek ve Çift Sayılar	1	1	0	100
Mutlak Değerli Eşitsizlikler	1	0	0	0
Birinci Dereceden Bir Bilinmeyenli Denklemler	1	1	0	100
Birinci Dereceden İki Bilinmeyenli Denklemler	1	1	0	100
Küme Problemleri	1	0	0	0
Fonksiyon Grafikleri	1	0	0	0
Koşullu Önerme ve İki Yönlü Koşullu Önerme	1	1	0	100
Merkezi Eğilim ve Yayılım Ölçüleri	1	1	0	100
Sayı Basamakları	1	0	0	0
Çarpımlara Ayırma ve Özdeşlikler	1	1	0	100
Rutin Olmayan Problemler	2	1	0	50
Yaş Problemleri	1	1	0	100
Temel Kavramlar ve Sayı Kümeleri	1	0	1	0
Hareket Problemleri	2	0	0	0

	Soru	Doğru	Yanlış	Boş	Net	Başarı
Fizik	7	3	2	2	2,50	% 36
Kimya	7	2	2	3	1,50	% 21
Biyoloji	6	0	2	4	-0,50	% 0
TYT Fen	20	5	6	9	3,50	% 18
Cevap Anahtarı	A	BEDBADDEEBBCCDADDCEB				
Cevaplarınız		BEe d DEc Ce ee				

	S	D	Y	B%
Fizik	0	0	0	0
Fiziksel nicelikleri sınıflandırır.	1	1	0	100
Yapışma (adezyon) ve birbirini tutma (kohezyon) olaylarını örneklerle açıklar.	2	1	1	50
Konum, alınan yol, yer değiştirme, hız ve hız kavramlarını birbirleri ile ilişkilendirir.	1	0	0	0
Elektrik Devreleri	1	0	1	0
Isı, sıcaklık ve iç enerji kavramlarını açıklar.	1	0	0	0
Aydınlanma	1	1	0	100
Kimya	0	0	0	0
Kimya Uygulamalarında İş Sağlığı ve Güvenliği	1	1	0	100
Elementlerin Sınıflandırılması	1	0	1	0
Zayıf Etkileşimlerin Sınıflandırılması	1	0	0	0
Mol Kavramı	1	0	0	0
Çözeltilerde Derişim	1	0	0	0
Asitler ve Bazlar	1	1	0	100
Gıdalar	1	0	1	0
Biyoloji	0	0	0	0
Karbohidratlar	1	0	0	0
Küçük Moleküllerin Taşınması	1	0	1	0
Hayvanlar	1	0	1	0
Mayoz	1	0	0	0
Cinsiyete Bağlı Kalıtım	1	0	0	0
Ekosistemde Madde ve Enerji Akışı	1	0	0	0

MANİSA / YUNUSEMRE
KEP AKADEMİ 12.SAYISAL

12 - 87754
EMRE YORULMAZ

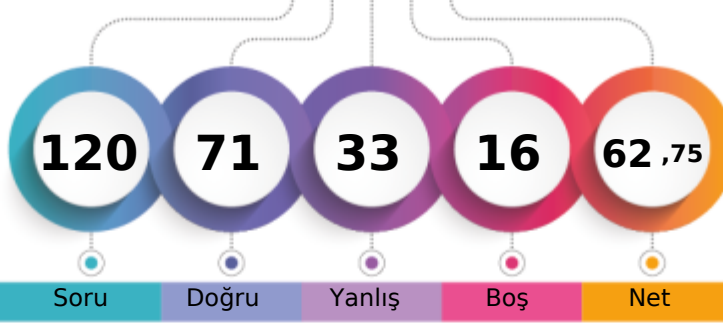

Soru Doğru Yanlış Boş Net

	Şube	Kurum	İlçe	İl	Genel
Öğrenci Sıra No	8	16	137	259	2733
Sınava Katılan Öğrenci Sayısı	53	76	678	957	11446
					% 23,88

	Soru	Doğru	Yanlış	Boş	Net	Başarı
TYT Türkçe	40	27	11	2	24,25	% 61
Cevap Anahtarı	B	CDBEDACCEBADDAAEBDBCBDEECABDCECDAAACDADAAC				
Cevaplarınız		CDBd cCeA B ccAdBDBCBDDaCaCcbECDAACDADAAC				

	S	D	Y	B	B%
Türkçe	0	0	0	0	0
Sözcükte Anlam	3	2	1	67	
Metne Sözcük Yerleştirme	1	1	0	100	
Cümleli Yorumlama ve Açıklama	2	2	0	100	
Deyimler ve Atasözleri	1	0	1	0	
Seş Bilgisi - Karma	1	0	0	0	
Bitişik ve Ayrı Yazılan Kelimeler	1	0	1	0	
Yazım Kuralları - Karma	1	1	0	100	
Virgül	1	1	0	100	
EKLER VE SÖZCÜK YAPISI	1	0	1	0	
Noktalama İşaretleri - Karma	1	1	0	100	
Karma Dil Bilgisi	1	0	0	0	
Paragrafı İkiye Ayırma	1	0	1	0	
Paragrafa Özgü Soru Kökü	2	0	2	0	
ANLATIM TEKNİKLERİ VE DÜŞÜNCEYİ GELİŞTİRME YOLLARI	1	1	0	100	
İki Paragrafın Karşılaştırılması	2	1	1	50	
Paragrafın Konusu	3	3	0	100	
Paragrafa Yardımcı Düşünceler	4	3	1	75	
Paragrafa Ana Düşünce (Ana Fikir)	2	2	0	100	
Paragrafın Yorumlanması	4	4	0	100	
Paragrafta Boş Bırakılan Yerleri Tamamlama	2	1	1	50	
Paragrafta Anlatım Akışını Bozan Cümle	1	1	0	100	
Diyalogta Boş Bırakılan Yerleri Tamamlama	1	1	0	100	
Paragrafa Cümle Yerleştirme	1	0	1	0	
Bir Paragrafa Bağlı Çoklu Sorular	6	6	0	100	

	Soru	Doğru	Yanlış	Boş	Net	Başarı
Matematik-1	30	16	9	5	13,75	% 46
Geometri	10	2	0	8	2,00	% 20
TYT Matematik	40	18	9	13	15,75	% 39
Cevap Anahtarı	B	DAEBDAECCDEDBDECECECBCEBDDCBACECABBEBB				
Cevaplarınız		cbEcD ECaDEcaDEaCcCE cC DCBB C B				

	S	D	Y	B	B%
Matematik-1	0	0	0	0	0
Rasyonel Sayılar	1	1	0	100	
Ondalık Sayılar	1	1	0	100	
Üslü İfadeler	1	0	1	0	
Kökü İfadeler	1	0	1	0	
Sayı Problemleri	5	1	1	20	
Aralık Kavramı ve Basit Eşitsizlikler	1	0	1	0	
Tek ve Çift Sayılar	1	1	0	100	
Mutlak Değerli Eşitsizlikler	1	0	0	0	
Birinci Dereceden Bir Bilinmeyenli Denklemler	1	1	0	100	
Birinci Dereceden İki Bilinmeyenli Denklemler	1	1	0	100	
Küme Problemleri	1	0	1	0	
Fonksiyon Grafikleri	1	1	0	100	
Koşullu Önerme ve İki Yönlü Koşullu Önerme	1	1	0	100	
Merkezi Eğilim ve Yayılım Ölçüleri	1	0	1	0	
Sayı Basamakları	1	0	1	0	
Çarpımlara Ayırma ve Özdeşlikler	1	1	0	100	
Rutin Olmayan Problemler	2	1	1	50	
Yaş Problemleri	1	1	0	100	
Temel Kavramlar ve Sayı Kümeleri	1	0	1	0	
Hareket Problemleri	2	2	0	100	

	Soru	Doğru	Yanlış	Boş	Net	Başarı
Tarih-1	5	4	1	0	3,75	% 75
Coğrafya-1	5	4	0	1	4,00	% 80
Felsefe	5	4	1	0	3,75	% 75
Din Kül. ve Ahl. Bil.	5	4	1	0	3,75	% 75
Felsefe (Seçmeli)	5	0	0	5	0,00	% 0
TYT Sosyal	20	16	3	1	15,25	% 76
Cevap Anahtarı	B	DBEACABCCABCDABDBDADAAAA				
Cevaplarınız		DeEACA CCABbDBADdDAD				

	S	D	Y	B	B%
Tarih-1	0	0	0	0	0
İlk ve Orta Çağlarda İç Asya'daki Türk siyasi teşekküllerinin güç ve yönetim yapısını açıklar.	1	1	0	100	
Uyguladığı uzun vadeli stratejinin Osmanlı Devleti'nin dünya gücü haline gelmesindeki rolünü analiz eder.	1	1	0	100	
Osmanlı Devleti'nin siyasi varlığına yönelik iç ve dış tehditleri analiz eder.	1	1	0	100	
Büyük Millet Meclisinin açılış sürecini ve sonrasında meydana gelen gelişmeleri kavrar.	1	0	1	0	
Hukuk alanında meydana gelen gelişmelerin Türk toplumunda meydana getirdiği değişimleri kavrar.	1	1	0	100	
Coğrafya-1	0	0	0	0	0
Doğa ve İnsan Etkileşimi	1	1	0	100	
Dış Kuvvetler	1	1	0	100	
Nüfus Piramitleri	1	1	0	100	
Uluslararası Ulaşım Hatları	1	0	0	0	
Afetlerin Dağılışı ve Afetlerden Korunma Yolları	1	1	0	100	
Felsefe	0	0	0	0	0
MÖ 6. Yüzyıl - MS 2. Yüzyıl Felsefesinin Ayırıcı Nitelikleri	1	1	0	100	
Felsefi Düşünce	2	2	0	100	
15. Yüzyıl - 17. Yüzyıl Felsefesinin Ortaya Çıkışı	1	0	1	0	
Siyaset Felsefesi	1	1	0	100	
Din Kül. ve Ahl. Bil.	0	0	0	0	0
Gençlik ve Değerler	1	1	0	100	
Ahlaki Tutum ve Davranışlar	2	2	0	100	
İslam ve İbadet	1	1	0	100	
İslam Düşüncesinde İtikadi, Siyasi ve Fikhi Yorumlar	1	0	1	0	

	Soru	Doğru	Yanlış	Boş	Net	Başarı
Fizik	7	3	4	0	2,00	% 29
Kimya	7	5	2	0	4,50	% 64
Biyoloji	6	2	4	0	1,00	% 17
TYT Fen	20	10	10	0	7,50	% 38
Cevap Anahtarı	B	DBADDEBBBCCDEEDCEBDA				
Cevaplarınız		eeAeeEBcaCCDEEcddBDb				

	S	D	Y	B	B%
Fizik	0	0	0	0	0
Fiziksel nicelikleri sınıflandırır.	1	1	0	100	
Yapışma (adezyon) ve birbirini tutma (kohezyon) olaylarını örneklerle açıklar.	2	1	1	50	
Konum, alınan yol, yer değiştirme, hız ve hız kavramlarını birbirleri ile ilişkilendirir.	1	0	1	0	
Elektrik Devreleri	1	1	0	100	
Isı, sıcaklık ve iç enerji kavramlarını açıklar.	1	0	1	0	
Aydınlanma	1	0	1	0	
Kimya	0	0	0	0	0
Kimya Uygulamalarında İş Sağlığı ve Güvenliği	1	1	0	100	
Elementlerin Sınıflandırılması	1	1	0	100	
Zayıf Etkileşimlerin Sınıflandırılması	1	0	1	0	
Mol Kavramı	1	0	1	0	
Çözeltilerde Derişim	1	1	0	100	
Asitler ve Bazlar	1	1	0	100	
Gıdalar	1	1	0	100	
Biyoloji	0	0	0	0	0
Karbohidratlar	1	0	1	0	
Küçük Moleküllerin Taşınması	1	1	0	100	
Hayvanlar	1	0	1	0	
Mayoz	1	0	1	0	
Cinsiyete Bağlı Kalıtım	1	0	1	0	
Ekosistemde Madde ve Enerji Akışı	1	1	0	100	

MANİSA / YUNUSEMRE
KEP AKADEMİ 12.SAYISAL

12 - 12237
ENES ARICI

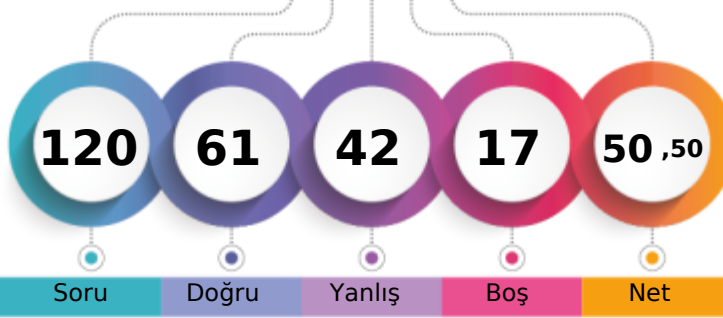

1. Öğrenci

Sizin yeriniz
(4563.)

Sonuncu Öğrenci

Soru

Doğru

Yanlış

Boş

Net

Şube

Kurum

İlçe

İl

Genel

Öğrenci Sıra No

20

31

233

401

4563 % 39,87

Sınava Katılan Öğrenci Sayısı

53

76

678

957

11446

	Soru	Doğru	Yanlış	Boş	Net	Başarı
TYT Türkçe	40	25	14	1	21,50	% 54
Cevap Anahtarı	A	CCcDBEDAACEBADDAAEBDBCBDDCEACBDCECDAAACDADA				
Cevaplarınız		CCdbBdDAACEBecDAAdBDBBcDeEadBbBCECDACcA A				

	S	D	Y	B%
Türkçe	0	0	0	0
Sözcükte Anlam	3	2	1	67
Metne Sözcük Yerleştirme	1	0	1	0
Cümleli Yorumlama ve Açıklama	2	1	1	50
Deyimler ve Atasözleri	1	0	1	0
Seş Bilgisi - Karma	1	1	0	100
Bitişik ve Ayrı Yazılan Kelimeler	1	1	0	100
Yazım Kuralları - Karma	1	1	0	100
Virgül	1	1	0	100
EKLER VE SÖZCÜK YAPISI	1	1	0	100
Noktalama İşaretleri - Karma	1	1	0	100
Karma Dil Bilgisi	1	0	1	0
Paragrafı İkiye Ayırma	1	0	1	0
Paragrafa Özgü Soru Kökü	2	2	0	100
ANLATIM TEKNİKLERİ VE DÜŞÜNCEYİ GELİŞTİRME YOLLARI	1	1	0	100
İki Paragrafın Karşılaştırılması	2	1	1	50
Paragrafın Konusu	3	2	0	67
Paragrafa Yardımcı Düşünceler	4	3	1	75
Paragrafa Ana Düşünce (Ana Fikir)	2	1	1	50
Paragrafın Yorumlanması	4	2	2	50
Paragrafta Boş Bırakılan Yerleri Tamamlama	2	2	0	100
Paragrafta Anlatım Akışını Bozan Cümle	1	0	1	0
Diyalogta Boş Bırakılan Yerleri Tamamlama	1	0	1	0
Paragrafa Cümle Yerleştirme	1	0	1	0
Bir Paragrafa Bağlı Çoklu Sorular	6	3	2	50

	Soru	Doğru	Yanlış	Boş	Net	Başarı
Tarih-1	5	2	2	1	1,50	% 30
Coğrafya-1	5	4	1	0	3,75	% 75
Felsefe	5	3	2	0	2,50	% 50
Din Kül. ve Ahl. Bil.	5	3	2	0	2,50	% 50
Felsefe (Seçmeli)	5	0	0	5	0,00	% 0
TYT Sosyal	20	12	7	1	10,25	% 51
Cevap Anahtarı	A	ACDBECAABCABBCCDDADDBDAADAA				
Cevaplarınız		CbBdCAABaABeaDeADcD				

	S	D	Y	B%
Tarih-1	0	0	0	0
İlk ve Orta Çağlarda İç Asya'daki Türk siyasi teşekküllerinin güç ve yönetim yapısını açıklar.	1	0	0	0
Uyguladığı uzun vadeli stratejinin Osmanlı Devleti'nin dünya gücü haline gelmesindeki rolünü analiz eder.	1	1	0	100
Osmanlı Devleti'nin siyasi varlığına yönelik iç ve dış tehditleri analiz eder.	1	0	1	0
Büyük Millet Meclisinin açılış sürecini ve sonrasında meydana gelen gelişmeleri kavrar.	1	1	0	100
Hukuk alanında meydana gelen gelişmelerin Türk toplumunda meydana getirdiği değişimleri kavrar.	1	0	1	0
Coğrafya-1	0	0	0	0
Doğa ve İnsan Etkileşimi	1	1	0	100
Dış Kuvvetler	1	1	0	100
Nüfus Piramitleri	1	1	0	100
Uluslararası Ulaşım Hatları	1	1	0	100
Afetlerin Dağılışı ve Afetlerden Korunma Yolları	1	0	1	0
Felsefe	0	0	0	0
MÖ 6. Yüzyıl - MS 2. Yüzyıl Felsefesinin Ayırıcı Nitelikleri	1	1	0	100
Felsefi Düşünce	2	1	1	50
15. Yüzyıl - 17. Yüzyıl Felsefesinin Ortaya Çıkışı	1	0	1	0
Siyaset Felsefesi	1	1	0	100
Din Kül. ve Ahl. Bil.	0	0	0	0
Gençlik ve Değerler	1	0	1	0
Ahlaki Tutum ve Davranışlar	2	2	0	100
İslam ve İbadet	1	1	0	100
İslam Düşüncesinde İtikadi, Siyasi ve Fikhi Yorumlar	1	0	1	0

	Soru	Doğru	Yanlış	Boş	Net	Başarı
Matematik-1	30	14	8	8	12,00	% 40
Geometri	10	2	1	7	1,75	% 18
TYT Matematik	40	16	9	15	13,75	% 34
Cevap Anahtarı	A	CEDAEBDABBCEDEBDECECECEBCEBBDDBBACECABBE				
Cevaplarınız		Cde EBcABB DcD D db eB dBBDcB Ae				

	S	D	Y	B%
Matematik-1	0	0	0	0
Rasyonel Sayılar	1	1	0	100
Ondalık Sayılar	1	0	1	0
Üslü İfadeler	1	0	1	0
Köklü İfadeler	1	0	0	0
Sayı Problemleri	5	2	2	40
Aralık Kavramı ve Basit Eşitsizlikler	1	1	0	100
Tek ve Çift Sayılar	1	0	1	0
Mutlak Değerli Eşitsizlikler	1	1	0	100
Birinci Dereceden Bir Bilinmeyenli Denklemler	1	1	0	100
Birinci Dereceden İki Bilinmeyenli Denklemler	1	1	0	100
Küme Problemleri	1	0	0	0
Fonksiyon Grafikleri	1	1	0	100
Koşullu Önerme ve İki Yönlü Koşullu Önerme	1	0	1	0
Merkezi Eğilim ve Yayılım Ölçüleri	1	1	0	100
Sayı Basamakları	1	0	0	0
Çarpımlara Ayırma ve Özdeşlikler	1	1	0	100
Rutin Olmayan Problemler	2	1	0	50
Yaş Problemleri	1	0	1	0
Temel Kavramlar ve Sayı Kümeleri	1	0	1	0
Hareket Problemleri	2	0	0	0

	Soru	Doğru	Yanlış	Boş	Net	Başarı
Fizik	7	3	4	0	2,00	% 29
Kimya	7	3	4	0	2,00	% 29
Biyoloji	6	2	4	0	1,00	% 17
TYT Fen	20	8	12	0	5,00	% 25
Cevap Anahtarı	A	BEDBADDEEBBCCDADDCEB				
Cevaplarınız		BEcccDbdEceCaDeeDdaB				

	S	D	Y	B%
Fizik	0	0	0	0
Fiziksel nicelikleri sınıflandırır.	1	1	0	100
Yapışma (adezyon) ve birbirini tutma (kohezyon) olaylarını örneklerle açıklar.	2	1	1	50
Konum, alınan yol, yer değiştirme, hız ve hız kavramlarını birbirleri ile ilişkilendirir.	1	0	1	0
Elektrik Devreleri	1	0	1	0
Isı, sıcaklık ve iç enerji kavramlarını açıklar.	1	1	0	100
Aydınlanma	1	0	1	0
Kimya	0	0	0	0
Kimya Uygulamalarında İş Sağlığı ve Güvenliği	1	0	1	0
Elementlerin Sınıflandırılması	1	1	0	100
Zayıf Etkileşimlerin Sınıflandırılması	1	0	1	0
Mol Kavramı	1	0	1	0
Çözeltilerde Derişim	1	1	0	100
Asitler ve Bazlar	1	0	1	0
Gıdalar	1	0	1	0
Biyoloji	0	0	0	0
Karbohidratlar	1	0	1	0
Küçük Moleküllerin Taşınması	1	0	1	0
Hayvanlar	1	1	0	100
Mayoz	1	0	1	0
Cinsiyete Bağlı Kalıtım	1	0	1	0
Ekosistemde Madde ve Enerji Akışı	1	1	0	100

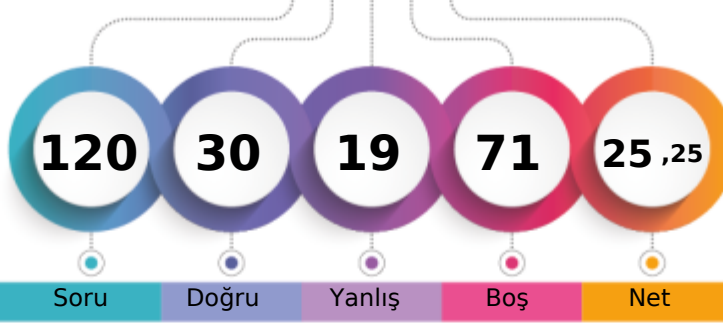

1. Öğrenci

Sizin yeriniz
(9123.)

Sonuncu Öğrenci

Soru Doğru Yanlış Boş Net

	Şube	Kurum	İlçe	İl	Genel
Öğrenci Sıra No	47	67	549	798	9123 % 79,70
Sınava Katılan Öğrenci Sayısı	53	76	678	957	11446

	Soru	Doğru	Yanlış	Boş	Net	Başarı
TYT Türkçe	40	21	13	6	17,75	% 44
Cevap Anahtarı	A	CCDCBEDAACEBADDAAEBDBCEBDCECDAACDADA				
Cevaplarınız		CCDCBE d B bcAdBDAcCdDCEAdcCECabcCceD				

	S	D	Y	B%
Türkçe	0	0	0	0
Sözcükte Anlam	3	2	1	67
Metne Sözcük Yerleştirme	1	1	0	100
Cümleli Yorumlama ve Açıklama	2	2	0	100
Deyimler ve Atasözleri	1	1	0	100
Seş Bilgisi - Karma	1	0	0	0
Bitişik ve Ayrı Yazılan Kelimeler	1	0	0	0
Yazım Kuralları - Karma	1	0	1	0
Virgül	1	0	0	0
EKLER VE SÖZCÜK YAPISI	1	0	0	0
Noktalamla İşaretleri - Karma	1	1	0	100
Karma Dil Bilgisi	1	0	0	0
Paragrafı İkiye Ayırma	1	0	1	0
Paragrafa Özgü Soru Kökü	2	1	1	50
ANLATIM TEKNİKLERİ VE DÜŞÜNCEYİ GELİŞTİRME YOLLARI	1	1	0	100
İki Paragrafın Karşılaştırılması	2	0	2	0
Paragrafın Konusu	3	2	1	67
Paragrafa Yardımcı Düşünceler	4	2	2	50
Paragrafa Ana Düşünce (Ana Fikir)	2	2	0	100
Paragrafın Yorumlanması	4	1	3	25
Paragrafta Boş Bırakılan Yerleri Tamamlama	2	2	0	100
Paragrafta Anlatım Akışını Bozan Cümle	1	1	0	100
Diyalogta Boş Bırakılan Yerleri Tamamlama	1	1	0	100
Paragrafa Cümle Yerleştirme	1	0	1	0
Bir Paragrafa Bağlı Çoklu Sorular	6	2	3	33

	Soru	Doğru	Yanlış	Boş	Net	Başarı
Tarih-1	5	0	0	5	0,00	% 0
Coğrafya-1	5	3	0	2	3,00	% 60
Felsefe	5	2	2	1	1,50	% 30
Din Kül. ve Ahl. Bil.	5	2	0	3	2,00	% 40
Felsefe (Seçmeli)	5	0	0	5	0,00	% 0
TYT Sosyal	20	7	2	11	6,50	% 33
Cevap Anahtarı	A	ACDBECAABCABBCCDDADBDAAADAA				
Cevaplarınız		C A CeBB a A D				

	S	D	Y	B%
Tarih-1	0	0	0	0
İlk ve Orta Çağlarda İç Asya'daki Türk siyasi teşekküllerinin güç ve yönetim yapısını açıklar.	1	0	0	0
Uyguladığı uzun vadeli stratejinin Osmanlı Devleti'nin dünya gücü haline gelmesindeki rolünü analiz eder.	1	0	0	0
Osmanlı Devleti'nin siyasi varlığına yönelik iç ve dış tehditleri analiz eder.	1	0	0	0
Büyük Millet Meclisinin açılış sürecini ve sonrasında meydana gelen gelişmeleri kavrar.	1	0	0	0
Hukuk alanında meydana gelen gelişmelerin Türk toplumunda meydana getirdiği değişimleri kavrar.	1	0	0	0
Coğrafya-1	0	0	0	0
Doğa ve İnsan Etkileşimi	1	1	0	100
Dış Kuvvetler	1	0	0	0
Nüfus Piramitleri	1	1	0	100
Uluslararası Ulaşım Hatları	1	0	0	0
Afetlerin Dağılışı ve Afetlerden Korunma Yolları	1	1	0	100
Felsefe	0	0	0	0
MÖ 6. Yüzyıl - MS 2. Yüzyıl Felsefesinin Ayırıcı Nitelikleri	1	0	1	0
Felsefi Düşünce	2	2	0	100
15. Yüzyıl - 17. Yüzyıl Felsefesinin Ortaya Çıkışı	1	0	0	0
Siyaset Felsefesi	1	0	1	0
Din Kül. ve Ahl. Bil.	0	0	0	0
Gençlik ve Değerler	1	0	0	0
Ahlaki Tutum ve Davranışlar	2	2	0	100
İslam ve İbadet	1	0	0	0
İslam Düşüncesinde İtikadi, Siyasi ve Fikhi Yorumlar	1	0	0	0

	Soru	Doğru	Yanlış	Boş	Net	Başarı
Matematik-1	30	1	1	28	0,75	% 3
Geometri	10	0	0	10	0,00	% 0
TYT Matematik	40	1	1	38	0,75	% 2
Cevap Anahtarı	A	CEDAEBDABBCEDEBDBCECECECEBCEBBDCEBACECABBE				
Cevaplarınız		b C				

	S	D	Y	B%
Matematik-1	0	0	0	0
Rasyonel Sayılar	1	0	0	0
Ondalık Sayılar	1	0	1	0
Üslü İfadeler	1	0	0	0
Kökü İfadeler	1	0	0	0
Sayı Problemleri	5	0	0	0
Aralık Kavramı ve Basit Eşitsizlikler	1	0	0	0
Tek ve Çift Sayılar	1	0	0	0
Mutlak Değerli Eşitsizlikler	1	0	0	0
Birinci Dereceden Bir Bilinmeyenli Denklemler	1	0	0	0
Birinci Dereceden İki Bilinmeyenli Denklemler	1	0	0	0
Küme Problemleri	1	0	0	0
Fonksiyon Grafikleri	1	0	0	0
Koşullu Önerme ve İki Yönlü Koşullu Önerme	1	0	0	0
Merkezi Eğilim ve Yayılım Ölçüleri	1	0	0	0
Sayı Basamakları	1	0	0	0
Çarpımlara Ayırma ve Özdeşlikler	1	0	0	0
Rutin Olmayan Problemler	2	0	0	0
Yaş Problemleri	1	1	0	100
Temel Kavramlar ve Sayı Kümeleri	1	0	0	0
Hareket Problemleri	2	0	0	0

	Soru	Doğru	Yanlış	Boş	Net	Başarı
Fizik	7	0	1	6	-0,25	% 0
Kimya	7	1	2	4	0,50	% 7
Biyoloji	6	0	0	6	0,00	% 0
TYT Fen	20	1	3	16	0,25	% 1
Cevap Anahtarı	A	BEDBADDEEBCCDADDCEB				
Cevaplarınız		ad dD				

	S	D	Y	B%
Fizik	0	0	0	0
Fiziksel nicelikleri sınıflandırır.	1	0	0	0
Yapışma (adezyon) ve birbirini tutma (kohezyon) olaylarını örneklerle açıklar.	2	0	0	0
Konum, alınan yol, yer değiştirme, hız ve hız kavramlarını birbirleri ile ilişkilendirir.	1	0	0	0
Elektrik Devreleri	1	0	0	0
Isı, sıcaklık ve iç enerji kavramlarını açıklar.	1	0	0	0
Aydınlanma	1	0	1	0
Kimya	0	0	0	0
Kimya Uygulamalarında İş Sağlığı ve Güvenliği	1	0	1	0
Elementlerin Sınıflandırılması	1	0	0	0
Zayıf Etkileşimlerin Sınıflandırılması	1	0	0	0
Mol Kavramı	1	0	0	0
Çözeltilerde Derişim	1	0	0	0
Asitler ve Bazlar	1	0	1	0
Gıdalar	1	1	0	100
Biyoloji	0	0	0	0
Karbohidratlar	1	0	0	0
Küçük Moleküllerin Taşınması	1	0	0	0
Hayvanlar	1	0	0	0
Mayoz	1	0	0	0
Cinsiyete Bağlı Kalıtım	1	0	0	0
Ekosistemde Madde ve Enerji Akışı	1	0	0	0

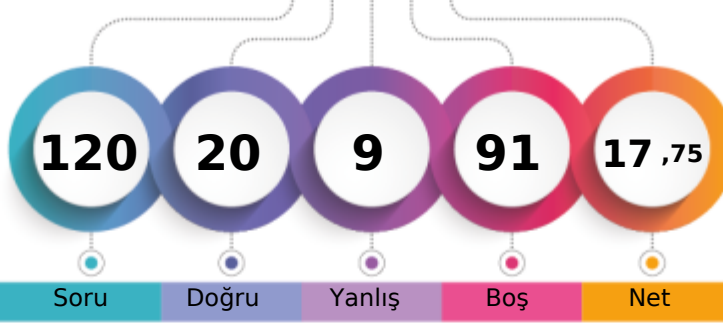

1. Öğrenci

Sizin yeriniz
(10227.)

Sonuncu Öğrenci

↑

Soru

Doğru

Yanlış

Boş

Net

Şube

Kurum

İlçe

İl

Genel

Öğrenci Sıra No

52

74

609

876

10227 % 89,35

Sınava Katılan Öğrenci Sayısı

53

76

678

957

11446

		Soru	Doğru	Yanlış	Boş	Net	Başarı
TYT Türkçe		40	11	3	26	10,25	% 26
Cevap Anahtarı	B	CDBEDACCEBADD AEBDBCEBDBDECEBDCDAACDADAAC					
Cevaplarınız		DBc CC BDB BD e E aA					

		S	D	Y	B%
Türkçe		0	0	0	0
Sözcükte Anlam		3	2	0	67
Metne Sözcük Yerleştirme		1	0	0	0
Cümleli Yorumlama ve Açıklama		2	2	0	100
Deyimler ve Atasözleri		1	0	1	0
Seş Bilgisi - Karma		1	0	0	0
Bitişik ve Ayrı Yazılan Kelimeler		1	0	0	0
Yazım Kuralları - Karma		1	0	0	0
Virgül		1	0	0	0
EKLER VE SÖZCÜK YAPISI		1	0	0	0
Noktalamla İşaretleri - Karma		1	0	0	0
Karma Dil Bilgisi		1	0	0	0
Paragrafı İkiye Ayırma		1	0	0	0
Paragrafa Özgü Soru Kökü		2	0	0	0
ANLATIM TEKNİKLERİ VE DÜŞÜNCEYİ GELİŞTİRME YOLLARI		1	0	0	0
İki Paragrafın Karşılaştırılması		2	1	0	50
Paragrafın Konusu		3	2	0	67
Paragrafa Yardımcı Düşünceler		4	2	1	50
Paragrafta Ana Düşünce (Ana Fikir)		2	0	0	0
Paragrafın Yorumlanması		4	1	1	25
Paragrafta Boş Bırakılan Yerleri Tamamlama		2	1	0	50
Paragrafta Anlatım Akışını Bozan Cümle		1	0	0	0
Diyalogta Boş Bırakılan Yerleri Tamamlama		1	0	0	0
Paragrafa Cümle Yerleştirme		1	0	0	0
Bir Paragrafa Bağlı Çoklu Sorular		6	0	0	0

		Soru	Doğru	Yanlış	Boş	Net	Başarı
TYT Sosyal		20	0	0	20	0,00	% 0
Cevap Anahtarı	B	DBEACABCCABCBADBDADDAAAA					
Cevaplarınız							

		S	D	Y	B%
Tarih-1		0	0	0	0
İlk ve Orta Çağlarda İç Asya'daki Türk siyasi teşekküllerinin güç ve yönetim yapısını açıklar.		1	0	0	0
Uyguladığı uzun vadeli stratejinin Osmanlı Devleti'nin dünya gücü haline gelmesindeki rolünü analiz eder.		1	0	0	0
Osmanlı Devleti'nin siyasi varlığına yönelik iç ve dış tehditleri analiz eder.		1	0	0	0
Büyük Millet Meclisinin açılış sürecini ve sonrasında meydana gelen gelişmeleri kavrar.		1	0	0	0
Hukuk alanında meydana gelen gelişmelerin Türk toplumunda meydana getirdiği değişimleri kavrar.		1	0	0	0
Coğrafya-1		0	0	0	0
Doğa ve İnsan Etkileşimi		1	0	0	0
Dış Kuvvetler		1	0	0	0
Nüfus Piramitleri		1	0	0	0
Uluslararası Ulaşım Hatları		1	0	0	0
Afetlerin Dağılışı ve Afetlerden Korunma Yolları		1	0	0	0
Felsefe		0	0	0	0
MÖ 6. Yüzyıl - MS 2. Yüzyıl Felsefesinin Ayrıcı Nitelikleri		1	0	0	0
Felsefi Düşünce		2	0	0	0
15. Yüzyıl - 17. Yüzyıl Felsefesinin Ortaya Çıkışı		1	0	0	0
Siyaset Felsefesi		1	0	0	0
Din Kült. ve Ahi. Bil.		0	0	0	0
Gençlik ve Değerler		1	0	0	0
Ahlaki Tutum ve Davranışlar		2	0	0	0
İslam ve İbadet		1	0	0	0
İslam Düşüncesinde İtikadi, Siyasi ve Fikhi Yorumlar		1	0	0	0
Felsefe (Seçmeli)		0	0	0	0
Felsefi Düşünce		1	0	0	0
MÖ 6. Yüzyıl - MS 2. Yüzyıl Filozoflarının Felsefi Görüşleri		2	0	0	0
Din Felsefesi		1	0	0	0
Ahlak Felsefesi		1	0	0	0

		Soru	Doğru	Yanlış	Boş	Net	Başarı
Matematik-1		30	5	2	23	4,50	% 15
Geometri		10	1	0	9	1,00	% 10
TYT Matematik		40	6	2	32	5,50	% 14
Cevap Anahtarı	B	DAEBDAECCDEDBDECECECBCEBDDCBACECABBEBB					
		E D Cc eB C E					

		S	D	Y	B%
Matematik-1		0	0	0	0
Rasyonel Sayılar		1	0	0	0
Ondalık Sayılar		1	1	0	100
Üslü İfadeler		1	0	0	0
Köklü İfadeler		1	0	0	0
Sayı Problemleri		5	0	1	0
Aralık Kavramı ve Basit Eşitsizlikler		1	0	0	0
Tek ve Çift Sayılar		1	0	0	0
Mutlak Değerli Eşitsizlikler		1	0	0	0
Birinci Dereceden Bir Bilinmeyenli Denklemler		1	0	0	0
Birinci Dereceden İki Bilinmeyenli Denklemler		1	0	0	0
Küme Problemleri		1	0	0	0
Fonksiyon Grafikleri		1	0	0	0
Koşullu Önerme ve İki Yönlü Koşullu Önerme		1	0	0	0
Merkezi Eğilim ve Yayılım Ölçüleri		1	0	0	0
Sayı Basamakları		1	0	0	0
Çarpımlara Ayırma ve Özdeşlikler		1	1	0	100
Rutin Olmayan Problemler		2	1	0	50
Yaş Problemleri		1	1	0	100
Temel Kavramlar ve Sayı Kümeleri		1	0	1	0
Hareket Problemleri		2	0	0	0

		Soru	Doğru	Yanlış	Boş	Net	Başarı
Fizik		7	3	3	1	2,25	% 32
Kimya		7	0	1	6	-0,25	% 0
Biyoloji		6	0	0	6	0,00	% 0
TYT Fen		20	3	4	13	2,00	% 10
Cevap Anahtarı	B	DBADDEBBBCCDEEDCEBDA					
		Ddb DEe d					

		S	D	Y	B%
Fizik		0	0	0	0
Fiziksel nicelikleri sınıflandırır.		1	0	1	0
Yapışma (adezyon) ve birbirini tutma (kohezyon) olaylarını örneklerle açıklar.		2	2	0	100
Konum, alınan yol, yer değiştirme, hız ve hız kavramlarını birbirleri ile ilişkilendirir.		1	0	1	0
Elektrik Devreleri		1	0	1	0
Isı, sıcaklık ve iç enerji kavramlarını açıklar.		1	0	0	0
Aydınlanma		1	1	0	100
Kimya		0	0	0	0
Kimya Uygulamalarında İş Sağlığı ve Güvenliği		1	0	1	0
Elementlerin Sınıflandırılması		1	0	0	0
Zayıf Etkileşimlerin Sınıflandırılması		1	0	0	0
Mol Kavramı		1	0	0	0
Çözeltilerde Derişim		1	0	0	0
Asitler ve Bazlar		1	0	0	0
Gıdalar		1	0	0	0
Biyoloji		0	0	0	0
Karbohidratlar		1	0	0	0
Küçük Moleküllerin Taşınması		1	0	0	0
Hayvanlar		1	0	0	0
Mayoz		1	0	0	0
Cinsiyete Bağlı Kalıtım		1	0	0	0
Ekosistemde Madde ve Enerji Akışı		1	0	0	0

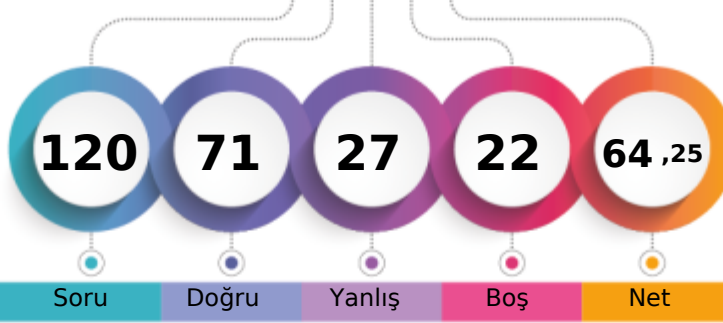

1. Öğrenci

Sizin yeriniz
(2533.)

Sonuncu Öğrenci

Soru

Doğru

Yanlış

Boş

Net

Şube

Kurum

İlçe

İl

Genel

Öğrenci Sıra No

6

13

128

246

2533

% 22,13

Sınava Katılan Öğrenci Sayısı

53

76

678

957

11446

	Soru	Doğru	Yanlış	Boş	Net	Başarı
TYT Türkçe	40	28	10	2	25,50	% 64
Cevap Anahtarı	A CCCDBEDAACEBADDAAEBDBCBDDCECABDCECDAACDADA					
Cevaplarınız	eCCDBEaeAd B caAEBDBCBDDcECABDCECDAACbAcB					

	S	D	Y	B%
Türkçe	0	0	0	0
Sözcükte Anlam	3	2	1	67
Metne Sözcük Yerleştirme	1	1	0	100
Cümleli Yorumlama ve Açıklama	2	2	0	100
Deyimler ve Atasözleri	1	1	0	100
Seş Bilgisi - Karma	1	0	1	0
Bitişik ve Ayrı Yazılan Kelimeler	1	0	1	0
Yazım Kuralları - Karma	1	1	0	100
Virgül	1	0	1	0
EKLER VE SÖZCÜK YAPISI	1	0	0	0
Noktalamla İşaretleri - Karma	1	1	0	100
Karma Dil Bilgisi	1	0	0	0
Paragrafı İkiye Ayırma	1	0	1	0
Paragrafa Özgü Soru Kökü	2	1	1	50
ANLATIM TEKNİKLERİ VE DÜŞÜNCEYİ GELİŞTİRME YOLLARI	1	1	0	100
İki Paragrafın Karşılaştırılması	2	2	0	100
Paragrafın Konusu	3	2	1	67
Paragrafa Yardımcı Düşünceler	4	3	1	75
Paragrafa Ana Düşünce (Ana Fikir)	2	2	0	100
Paragrafın Yorumlanması	4	3	1	75
Paragrafta Boş Bırakılan Yerleri Tamamlama	2	2	0	100
Paragrafta Anlatım Akışını Bozan Cümle	1	1	0	100
Diyalogta Boş Bırakılan Yerleri Tamamlama	1	1	0	100
Paragrafa Cümle Yerleştirme	1	1	0	100
Bir Paragrafa Bağlı Çoklu Sorular	6	3	3	50

	Soru	Doğru	Yanlış	Boş	Net	Başarı
Tarih-1	5	4	1	0	3,75	% 75
Coğrafya-1	5	3	0	2	3,00	% 60
Felsefe	5	4	1	0	3,75	% 75
Din Kül. ve Ahl. Bil.	5	5	0	0	5,00	% 100
Felsefe (Seçmeli)	5	0	0	5	0,00	% 0
TYT Sosyal	20	16	2	2	15,50	% 78
Cevap Anahtarı	A ACDBECAABCABBCCDDADBDAAADAA					
Cevaplarınız	ACDBdC A CeBBCDDADBD					

	S	D	Y	B%
Tarih-1	0	0	0	0
İlk ve Orta Çağlarda İç Asya'daki Türk siyasi teşekküllerinin güç ve yönetim yapısını açıklar.	1	1	0	100
Uyguladığı uzun vadeli stratejinin Osmanlı Devleti'nin dünya gücü haline gelmesindeki rolünü analiz eder.	1	1	0	100
Osmanlı Devleti'nin siyasi varlığına yönelik iç ve dış tehditleri analiz eder.	1	1	0	100
Büyük Millet Meclisinin açılış sürecini ve sonrasında meydana gelen gelişmeleri kavrar.	1	1	0	100
Hukuk alanında meydana gelen gelişmelerin Türk toplumunda meydana getirdiği değişimleri kavrar.	1	0	1	0
Coğrafya-1	0	0	0	0
Doğa ve İnsan Etkileşimi	1	1	0	100
Dış Kuvvetler	1	0	0	0
Nüfus Piramitleri	1	1	0	100
Uluslararası Ulaşım Hatları	1	0	0	0
Afetlerin Dağılışı ve Afetlerden Korunma Yolları	1	1	0	100
Felsefe	0	0	0	0
MÖ 6. Yüzyıl - MS 2. Yüzyıl Felsefesinin Ayrıcı Nitelikleri	1	0	1	0
Felsefi Düşünce	2	2	0	100
15. Yüzyıl - 17. Yüzyıl Felsefesinin Ortaya Çıkışı	1	1	0	100
Siyaset Felsefesi	1	1	0	100
Din Kül. ve Ahl. Bil.	0	0	0	0
Gençlik ve Değerler	1	1	0	100
Ahlaki Tutum ve Davranışlar	2	2	0	100
İslam ve İbadet	1	1	0	100
İslam Düşüncesinde İtikadi, Siyasi ve Fikhi Yorumlar	1	1	0	100

	Soru	Doğru	Yanlış	Boş	Net	Başarı
Matematik-1	30	19	5	6	17,75	% 59
Geometri	10	0	0	10	0,00	% 0
TYT Matematik	40	19	5	16	17,75	% 44
Cevap Anahtarı	A CEDAEBDABBCEDEBDECECECEBCEBBDCCBACECABBE					
Cevaplarınız	CEa EBDABBC EBDa Ccd eB EBB C					

	S	D	Y	B%
Matematik-1	0	0	0	0
Rasyonel Sayılar	1	1	0	100
Ondalık Sayılar	1	1	0	100
Üslü İfadeler	1	0	1	0
Köklü İfadeler	1	0	0	0
Sayı Problemleri	5	3	1	60
Aralık Kavramı ve Basit Eşitsizlikler	1	1	0	100
Tek ve Çift Sayılar	1	1	0	100
Mutlak Değerli Eşitsizlikler	1	1	0	100
Birinci Dereceden Bir Bilinmeyenli Denklemler	1	1	0	100
Birinci Dereceden İki Bilinmeyenli Denklemler	1	1	0	100
Küme Problemleri	1	1	0	100
Fonksiyon Grafikleri	1	0	0	0
Koşullu Önerme ve İki Yönlü Koşullu Önerme	1	1	0	100
Merkezi Eğilim ve Yayılım Ölçüleri	1	1	0	100
Sayı Basamakları	1	1	0	100
Çarpımlara Ayırma ve Özdeşlikler	1	1	0	100
Rutin Olmayan Problemler	2	1	1	50
Yaş Problemleri	1	1	0	100
Temel Kavramlar ve Sayı Kümeleri	1	0	1	0
Hareket Problemleri	2	0	1	0

	Soru	Doğru	Yanlış	Boş	Net	Başarı
Fizik	7	2	5	0	0,75	% 11
Kimya	7	4	2	1	3,50	% 50
Biyoloji	6	2	3	1	1,25	% 21
TYT Fen	20	8	10	2	5,50	% 28
Cevap Anahtarı	A BEDBADDEEBBCCDADDCEB					
Cevaplarınız	BEedbecdEa CCdbE dB					

	S	D	Y	B%
Fizik	0	0	0	0
Fiziksel nicelikleri sınıflandırır.	1	1	0	100
Yapışma (adezyon) ve birbirini tutma (kohezyon) olaylarını örneklerle açıklar.	2	1	1	50
Konum, alınan yol, yer değiştirme, hız ve hız kavramlarını birbirleri ile ilişkilendirir.	1	0	1	0
Elektrik Devreleri	1	0	1	0
Isı, sıcaklık ve iç enerji kavramlarını açıklar.	1	0	1	0
Aydınlanma	1	0	1	0
Kimya	0	0	0	0
Kimya Uygulamalarında İş Sağlığı ve Güvenliği	1	0	1	0
Elementlerin Sınıflandırılması	1	1	0	100
Zayıf Etkileşimlerin Sınıflandırılması	1	0	1	0
Mol Kavramı	1	0	0	0
Çözeltilerde Derişim	1	1	0	100
Asitler ve Bazlar	1	1	0	100
Gıdalar	1	1	0	100
Biyoloji	0	0	0	0
Karbohidratlar	1	0	1	0
Küçük Moleküllerin Taşınması	1	0	1	0
Hayvanlar	1	1	0	100
Mayoz	1	0	0	0
Cinsiyete Bağlı Kalıtım	1	0	1	0
Ekosistemde Madde ve Enerji Akışı	1	1	0	100

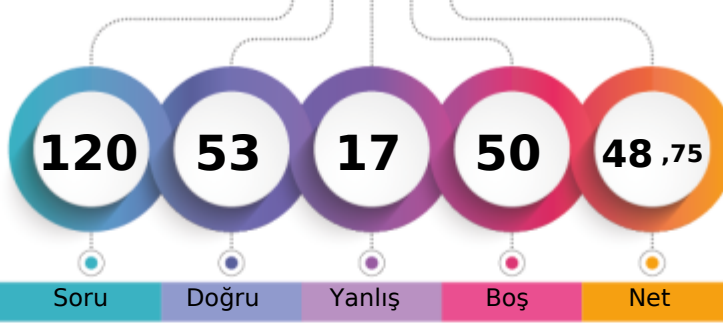
MANİSA / YUNUSEMRE
KEP AKADEMİ 12.SAYISAL12 - 75190
FURKAN METE

1. Öğrenci

Sizin yeriniz
(4878.)

Sonuncu Öğrenci

Soru

Doğru

Yanlış

Boş

Net

Şube

Kurum

İlçe

İl

Genel

Öğrenci Sıra No

22

33

249

423

4878

% 42,62

Sınava Katılan Öğrenci Sayısı

53

76

678

957

11446

	Soru	Doğru	Yanlış	Boş	Net	Başarı
TYT Türkçe	40	27	10	3	24,50	% 61
Cevap Anahtarı	B	CDBEDACCEBADDAAEBDBCEBDECEBDCDAACDADAAC				
Cevaplarınız		bbBd ACCEB cDAEBDBeeDDECBDCCECaAACDAbcd				

	S	D	Y	B%
Türkçe	0	0	0	0
Sözcükte Anlam	3	3	0	100
Metne Sözcük Yerleştirme	1	0	1	0
Cümleli Yorumlama ve Açıklama	2	1	1	50
Deyimler ve Atasözleri	1	0	1	0
Seş Bilgisi - Karma	1	0	0	0
Bitişik ve Ayrı Yazılan Kelimeler	1	1	0	100
Yazım Kuralları - Karma	1	0	1	0
Virgül	1	0	0	0
EKLER VE SÖZCÜK YAPISI	1	1	0	100
Noktalama İşaretleri - Karma	1	1	0	100
Karma Dil Bilgisi	1	0	0	0
Paragrafı İkiye Ayırma	1	0	1	0
Paragrafa Özgü Soru Kökü	2	2	0	100
ANLATIM TEKNİKLERİ VE DÜŞÜNCEYİ GELİŞTİRME YOLLARI	1	1	0	100
İki Paragrafın Karşılaştırılması	2	2	0	100
Paragrafın Konusu	3	2	1	67
Paragrafa Yardımcı Düşünceler	4	4	0	100
Paragrafa Ana Düşünce (Ana Fikir)	2	1	1	50
Paragrafın Yorumlanması	4	2	2	50
Paragrafta Boş Bırakılan Yerleri Tamamlama	2	2	0	100
Paragrafta Anlatım Akışını Bozan Cümle	1	1	0	100
Diyalogta Boş Bırakılan Yerleri Tamamlama	1	1	0	100
Paragrafa Cümle Yerleştirme	1	1	0	100
Bir Paragrafa Bağlı Çoklu Sorular	6	4	2	67

	Soru	Doğru	Yanlış	Boş	Net	Başarı
Tarih-1	5	2	2	1	1,50	% 30
Coğrafya-1	5	4	0	1	4,00	% 80
Felsefe	5	3	2	0	2,50	% 50
Din Kül. ve Ahl. Bil.	5	5	0	0	5,00	% 100
Felsefe (Seçmeli)	5	0	0	5	0,00	% 0
TYT Sosyal	20	14	4	2	13,00	% 65
Cevap Anahtarı	B	DBEACABCCABCDABDBDADAAAA				
Cevaplarınız		b EeCa CCABCeBeDBDAD				

	S	D	Y	B%
Tarih-1	0	0	0	0
İlk ve Orta Çağlarda İç Asya'daki Türk siyasi teşekküllerinin güç ve yönetim yapısını açıklar.	1	0	1	0
Uyguladığı uzun vadeli stratejinin Osmanlı Devleti'nin dünya gücü haline gelmesindeki rolünü analiz eder.	1	1	0	100
Osmanlı Devleti'nin siyasi varlığına yönelik iç ve dış tehditleri analiz eder.	1	0	1	0
Büyük Millet Meclisinin açılış sürecini ve sonrasında meydana gelen gelişmeleri kavrar.	1	0	0	0
Hukuk alanında meydana gelen gelişmelerin Türk toplumunda meydana getirdiği değişimleri kavrar.	1	1	0	100
Coğrafya-1	0	0	0	0
Doğa ve İnsan Etkileşimi	1	1	0	100
Dış Kuvvetler	1	1	0	100
Nüfus Piramitleri	1	1	0	100
Uluslararası Ulaşım Hatları	1	0	0	0
Afetlerin Dağılışı ve Afetlerden Korunma Yolları	1	1	0	100
Felsefe	0	0	0	0
MÖ 6. Yüzyıl - MS 2. Yüzyıl Felsefesinin Ayrıcı Nitelikleri	1	0	1	0
Felsefi Düşünce	2	2	0	100
15. Yüzyıl - 17. Yüzyıl Felsefesinin Ortaya Çıkışı	1	1	0	100
Siyaset Felsefesi	1	0	1	0
Din Kül. ve Ahl. Bil.	0	0	0	0
Gençlik ve Değerler	1	1	0	100
Ahlaki Tutum ve Davranışlar	2	2	0	100
İslam ve İbadet	1	1	0	100
İslam Düşüncesinde İtikadi, Siyasi ve Fikhi Yorumlar	1	1	0	100

	Soru	Doğru	Yanlış	Boş	Net	Başarı
Matematik-1	30	4	1	25	3,75	% 13
Geometri	10	0	0	10	0,00	% 0
TYT Matematik	40	4	1	35	3,75	% 9
Cevap Anahtarı	B	DAEBDAECCDEDBDECECECBCEBBDCEBACECABBEBB				
Cevaplarınız		EB Eb D				

	S	D	Y	B%
Matematik-1	0	0	0	0
Rasyonel Sayılar	1	0	1	0
Ondalık Sayılar	1	1	0	100
Üslü İfadeler	1	0	0	0
Köklü İfadeler	1	0	0	0
Sayı Problemleri	5	1	0	20
Aralık Kavramı ve Basit Eşitsizlikler	1	1	0	100
Tek ve Çift Sayılar	1	0	0	0
Mutlak Değerli Eşitsizlikler	1	0	0	0
Birinci Dereceden Bir Bilinmeyenli Denklemler	1	0	0	0
Birinci Dereceden İki Bilinmeyenli Denklemler	1	0	0	0
Küme Problemleri	1	0	0	0
Fonksiyon Grafikleri	1	0	0	0
Koşullu Önerme ve İki Yönlü Koşullu Önerme	1	0	0	0
Merkezi Eğilim ve Yayılım Ölçüleri	1	0	0	0
Sayı Basamakları	1	0	0	0
Çarpımlara Ayırma ve Özdeşlikler	1	1	0	100
Rutin Olmayan Problemler	2	0	0	0
Yaş Problemleri	1	0	0	0
Temel Kavramlar ve Sayı Kümeleri	1	0	0	0
Hareket Problemleri	2	0	0	0

	Soru	Doğru	Yanlış	Boş	Net	Başarı
Fizik	7	4	1	2	3,75	% 54
Kimya	7	2	1	4	1,75	% 25
Biyoloji	6	2	0	4	2,00	% 33
TYT Fen	20	8	2	10	7,50	% 38
Cevap Anahtarı	B	DBADDEBBBCCDEEDCEBDA				
Cevaplarınız		c DDEB C Dd D B				

	S	D	Y	B%
Fizik	0	0	0	0
Fiziksel nicelikleri sınıflandırır.	1	1	0	100
Yapışma (adezyon) ve birbirini tutma (kohezyon) olaylarını örneklerle açıklar.	2	1	1	50
Konum, alınan yol, yer değiştirme, hız ve hız kavramlarını birbirleri ile ilişkilendirir.	1	0	0	0
Elektrik Devreleri	1	0	0	0
Isı, sıcaklık ve iç enerji kavramlarını açıklar.	1	1	0	100
Aydınlanma	1	1	0	100
Kimya	0	0	0	0
Kimya Uygulamalarında İş Sağlığı ve Güvenliği	1	0	1	0
Elementlerin Sınıflandırılması	1	0	0	0
Zayıf Etkileşimlerin Sınıflandırılması	1	0	0	0
Mol Kavramı	1	0	0	0
Çözeltilerde Derişim	1	1	0	100
Asitler ve Bazlar	1	0	0	0
Gıdalar	1	1	0	100
Biyoloji	0	0	0	0
Karbohidratlar	1	0	0	0
Küçük Moleküllerin Taşınması	1	0	0	0
Hayvanlar	1	1	0	100
Mayoz	1	0	0	0
Cinsiyete Bağlı Kalıtım	1	0	0	0
Ekosistemde Madde ve Enerji Akışı	1	1	0	100

MANİSA / YUNUSEMRE
 KEP AKADEMİ 12.SAYISAL

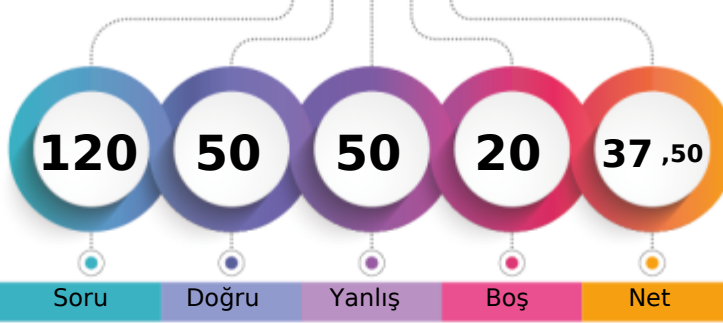
12 - 12404
GİZEM PALA

1. Öğrenci

Sizin yeriniz
(6848.)

Sonuncu Öğrenci

Soru

Doğru

Yanlış

Boş

Net

Şube

Kurum

İlçe

İl

Genel

Öğrenci Sıra No

37

50

385

595

6848

% 59,83

Sınava Katılan Öğrenci Sayısı

53

76

678

957

11446

	Soru	Doğru	Yanlış	Boş	Net	Başarı
TYT Türkçe	40	25	12	3	22,00	% 55
Cevap Anahtarı	B	CDBEDACCEBADD AEBDBCEBDECEBDCEDCAACDADAAC				
Cevaplarınız		CbBd cdCdB cDacBDBaBDe CbBCECDAAcBADAaA				

	S	D	Y	B%
Türkçe	0	0	0	0
Sözcükte Anlam	3	2	1	67
Metne Sözcük Yerleştirme	1	1	0	100
Cümleli Yorumlama ve Açıklama	2	1	1	50
Deyimler ve Atasözleri	1	0	1	0
Seş Bilgisi - Karma	1	0	0	0
Bitişik ve Ayrı Yazılan Kelimeler	1	0	1	0
Yazım Kuralları - Karma	1	1	0	100
Virgül	1	0	1	0
EKLER VE SÖZCÜK YAPISI	1	0	1	0
Noktalamla İşaretleri - Karma	1	1	0	100
Karma Dil Bilgisi	1	0	0	0
Paragrafı İkiye Ayırma	1	0	1	0
Paragrafa Özgü Soru Kökü	2	1	0	50
ANLATIM TEKNİKLERİ VE DÜŞÜNCEYİ GELİŞTİRME YOLLARI	1	1	0	100
İki Paragrafın Karşılaştırılması	2	1	1	50
Paragrafın Konusu	3	3	0	100
Paragrafa Yardımcı Düşünceler	4	3	1	75
Paragrafa Ana Düşünce (Ana Fikir)	2	1	1	50
Paragrafın Yorumlanması	4	3	1	75
Paragrafta Boş Bırakılan Yerleri Tamamlama	2	2	0	100
Paragrafta Anlatım Akışını Bozan Cümle	1	1	0	100
Diyalogta Boş Bırakılan Yerleri Tamamlama	1	0	1	0
Paragrafa Cümle Yerleştirme	1	1	0	100
Bir Paragrafa Bağlı Çoklu Sorular	6	5	1	83

	Soru	Doğru	Yanlış	Boş	Net	Başarı
Tarih-1	5	3	1	1	2,75	% 55
Coğrafya-1	5	2	2	1	1,50	% 30
Felsefe	5	0	0	5	0,00	% 0
Din Küll. ve Ahl. Bil.	5	4	1	0	3,75	% 75
Felsefe (Seçmeli)	5	0	0	5	0,00	% 0
TYT Sosyal	20	9	4	7	8,00	% 40
Cevap Anahtarı	B	DBEACABCCBACBDBADBDADDAAAA				
Cevaplarınız		eEACA aCc aBDAD				

	S	D	Y	B%
Tarih-1	0	0	0	0
İlk ve Orta Çağlarda İç Asya'daki Türk siyasi teşekküllerinin güç ve yönetim yapısını açıklar.	1	1	0	100
Uyguladığı uzun vadeli stratejinin Osmanlı Devleti'nin dünya gücü haline gelmesindeki rolünü analiz eder.	1	1	0	100
Osmanlı Devleti'nin siyasi varlığına yönelik iç ve dış tehditleri analiz eder.	1	0	0	0
Büyük Millet Meclisinin açılış sürecini ve sonrasında meydana gelen gelişmeleri kavrar.	1	0	1	0
Hukuk alanında meydana gelen gelişmelerin Türk toplumunda meydana getirdiği değişimleri kavrar.	1	1	0	100
Coğrafya-1	0	0	0	0
Doğa ve İnsan Etkileşimi	1	1	0	100
Dış Kuvvetler	1	0	1	0
Nüfus Piramitleri	1	1	0	100
Uluslararası Ulaşım Hatları	1	0	0	0
Afetlerin Dağılışı ve Afetlerden Korunma Yolları	1	0	1	0
Felsefe	0	0	0	0
MÖ 6. Yüzyıl - MS 2. Yüzyıl Felsefesinin Ayrıcı Nitelikleri	1	0	0	0
Felsefi Düşünce	2	0	0	0
15. Yüzyıl - 17. Yüzyıl Felsefesinin Ortaya Çıkışı	1	0	0	0
Siyaset Felsefesi	1	0	0	0
Din Küll. ve Ahl. Bil.	0	0	0	0
Gençlik ve Değerler	1	1	0	100
Ahlaki Tutum ve Davranışlar	2	2	0	100
İslam ve İbadet	1	0	1	0
İslam Düşüncesinde İtikadi, Siyasi ve Fikhi Yorumlar	1	1	0	100

	Soru	Doğru	Yanlış	Boş	Net	Başarı
Matematik-1	30	8	20	2	3,00	% 10
Geometri	10	1	3	6	0,25	% 3
TYT Matematik	40	9	23	8	3,25	% 8
Cevap Anahtarı	B	DAEBDAECCDEDBDECECECBCEBBDDBACECABBEBB				
Cevaplarınız		eaeaeAEBCCDa dDbCcdabde ddeebCac E ee a				

	S	D	Y	B%
Matematik-1	0	0	0	0
Rasyonel Sayılar	1	1	0	100
Ondalık Sayılar	1	1	0	100
Üslü İfadeler	1	0	1	0
Köklü İfadeler	1	0	1	0
Sayı Problemleri	5	1	4	20
Aralık Kavramı ve Basit Eşitsizlikler	1	0	1	0
Tek ve Çift Sayılar	1	0	1	0
Mutlak Değerli Eşitsizlikler	1	1	0	100
Birinci Dereceden Bir Bilinmeyenli Denklemler	1	0	1	0
Birinci Dereceden İki Bilinmeyenli Denklemler	1	0	1	0
Küme Problemleri	1	1	0	100
Fonksiyon Grafikleri	1	1	0	100
Koşullu Önerme ve İki Yönlü Koşullu Önerme	1	0	1	0
Merkezi Eğilim ve Yayılım Ölçüleri	1	0	0	0
Sayı Basamakları	1	0	1	0
Çarpımlara Ayırma ve Özdeşlikler	1	1	0	100
Rutin Olmayan Problemler	2	0	1	0
Yaş Problemleri	1	0	1	0
Temel Kavramlar ve Sayı Kümeleri	1	0	1	0
Hareket Problemleri	2	0	2	0

	Soru	Doğru	Yanlış	Boş	Net	Başarı
Fizik	7	2	5	0	0,75	% 11
Kimya	7	3	2	2	2,50	% 36
Biyoloji	6	2	4	0	1,00	% 17
TYT Fen	20	7	11	2	4,25	% 21
Cevap Anahtarı	B	DBADDEBBBCCDEEDCEBDA				
Cevaplarınız		DdeeaEed aC EEcdEBeb				

	S	D	Y	B%
Fizik	0	0	0	0
Fiziksel nicelikleri sınıflandırır.	1	0	1	0
Yapışma (adezyon) ve birbirini tutma (kohezyon) olaylarını örneklerle açıklar.	2	2	0	100
Konum, alınan yol, yer değiştirme, hız ve hız kavramlarını birbirleri ile ilişkilendirir.	1	0	1	0
Elektrik Devreleri	1	0	1	0
Isı, sıcaklık ve iç enerji kavramlarını açıklar.	1	0	1	0
Aydınlanma	1	0	1	0
Kimya	0	0	0	0
Kimya Uygulamalarında İş Sağlığı ve Güvenliği	1	1	0	100
Elementlerin Sınıflandırılması	1	1	0	100
Zayıf Etkileşimlerin Sınıflandırılması	1	0	1	0
Mol Kavramı	1	0	0	0
Çözeltilerde Derişim	1	0	1	0
Asitler ve Bazlar	1	1	0	100
Gıdalar	1	0	0	0
Biyoloji	0	0	0	0
Karbohidratlar	1	0	1	0
Küçük Moleküllerin Taşınması	1	0	1	0
Hayvanlar	1	0	1	0
Mayoz	1	0	1	0
Cinsiyete Bağlı Kalıtım	1	1	0	100
Ekosistemde Madde ve Enerji Akışı	1	1	0	100

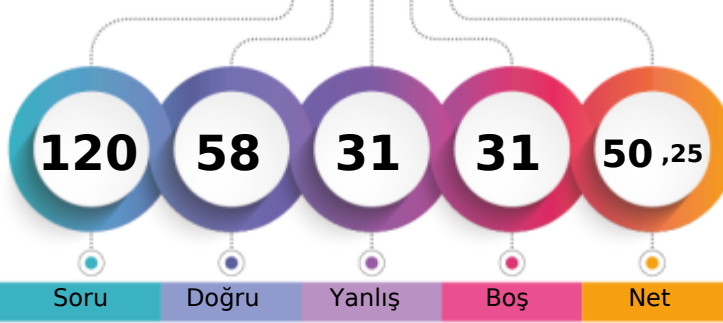
MANİSA / YUNUSEMRE
KEP AKADEMİ 12.SAYISAL12 - 12158
HİLAL ALTAN

Soru Doğru Yanlış Boş Net

Şube Kurum İlçe İl Genel

Öğrenci Sıra No 21 32 234 403 4594 % 40,14

Sınava Katılan Öğrenci Sayısı 53 76 678 957 11446

	Soru	Doğru	Yanlış	Boş	Net	Başarı
TYT Türkçe	40	24	15	1	20,25	% 51
Cevap Anahtarı	B	CDBEDACCEBADD AEBDBCEBDECEBDCEDCAACDADAAC				
Cevaplarınız		CaBdaACCEBdcad BDaeBDDcadeDCECDACDAaAbC				

	S	D	Y	B%
Türkçe	0	0	0	0
Sözcükte Anlam	3	3	0	100
Metne Sözcük Yerleştirme	1	1	0	100
Cümleli Yorumlama ve Açıklama	2	1	1	50
Deyimler ve Atasözleri	1	0	1	0
Seş Bilgisi - Karma	1	0	1	0
Bitişik ve Ayrı Yazılan Kelimeler	1	1	0	100
Yazım Kuralları - Karma	1	0	1	0
Virgül	1	1	0	100
EKLER VE SÖZCÜK YAPISI	1	1	0	100
Noktalama İşaretleri - Karma	1	1	0	100
Karma Dil Bilgisi	1	0	1	0
Paragrafı İkiye Ayırma	1	0	1	0
Paragrafa Özgü Soru Kökü	2	0	2	0
ANLATIM TEKNİKLERİ VE DÜŞÜNCEYİ GELİŞTİRME YOLLARI	1	0	1	0
İki Paragrafın Karşılaştırılması	2	0	1	0
Paragrafın Konusu	3	2	1	67
Paragrafa Yardımcı Düşünceler	4	3	1	75
Paragrafta Ana Düşünce (Ana Fikir)	2	1	1	50
Paragrafın Yorumlanması	4	4	0	100
Paragrafta Boş Bırakılan Yerleri Tamamlama	2	2	0	100
Paragrafta Anlatım Akışını Bozan Cümle	1	0	1	0
Diyalogta Boş Bırakılan Yerleri Tamamlama	1	0	1	0
Paragrafa Cümle Yerleştirme	1	1	0	100
Bir Paragrafa Bağlı Çoklu Sorular	6	5	1	83

	Soru	Doğru	Yanlış	Boş	Net	Başarı
Tarih-1	5	4	0	1	4,00	% 80
Coğrafya-1	5	3	0	2	3,00	% 60
Felsefe	5	3	1	1	2,75	% 55
Din Küll. ve Ahl. Bil.	5	4	1	0	3,75	% 75
Felsefe (Seçmeli)	5	0	0	5	0,00	% 0
TYT Sosyal	20	14	2	4	13,50	% 68
Cevap Anahtarı	B	DBEACABCCBACBDBADBDADDAAAA				
Cevaplarınız		D EACA CC eCDB aBDAD				

	S	D	Y	B%
Tarih-1	0	0	0	0
İlk ve Orta Çağlarda İç Asya'daki Türk siyasi teşekküllerinin güç ve yönetim yapısını açıklar.	1	1	0	100
Uyguladığı uzun vadeli stratejinin Osmanlı Devleti'nin dünya gücü haline gelmesindeki rolünü analiz eder.	1	1	0	100
Osmanlı Devleti'nin siyasi varlığına yönelik iç ve dış tehditleri analiz eder.	1	1	0	100
Büyük Millet Meclisinin açılış sürecini ve sonrasında meydana gelen gelişmeleri kavrar.	1	0	0	0
Hukuk alanında meydana gelen gelişmelerin Türk toplumunda meydana getirdiği değişimleri kavrar.	1	1	0	100
Coğrafya-1	0	0	0	0
Doğa ve İnsan Etkileşimi	1	1	0	100
Dış Kuvvetler	1	0	0	0
Nüfus Piramitleri	1	1	0	100
Uluslararası Ulaşım Hatları	1	0	0	0
Afetlerin Dağılışı ve Afetlerden Korunma Yolları	1	1	0	100
Felsefe	0	0	0	0
MÖ 6. Yüzyıl - MS 2. Yüzyıl Felsefesinin Ayrıcı Nitelikleri	1	0	0	0
Felsefi Düşünce	2	1	1	50
15. Yüzyıl - 17. Yüzyıl Felsefesinin Ortaya Çıkışı	1	1	0	100
Siyaset Felsefesi	1	1	0	100
Din Küll. ve Ahl. Bil.	0	0	0	0
Gençlik ve Değerler	1	1	0	100
Ahlaki Tutum ve Davranışlar	2	2	0	100
İslam ve İbadet	1	0	1	0
İslam Düşüncesinde İtikadi, Siyasi ve Fikhi Yorumlar	1	1	0	100

	Soru	Doğru	Yanlış	Boş	Net	Başarı
Matematik-1	30	11	4	15	10,00	% 33
Geometri	10	0	0	10	0,00	% 0
TYT Matematik	40	11	4	25	10,00	% 25
Cevap Anahtarı	B	DAEBDAECCDEDBDECECECBCEBBDCEBACECABBEBB				
Cevaplarınız		c dEbC ED D Cc B BD BB				

	S	D	Y	B%
Matematik-1	0	0	0	0
Rasyonel Sayılar	1	0	1	0
Ondalık Sayılar	1	1	0	100
Üslü İfadeler	1	0	0	0
Kökü İfadeler	1	0	0	0
Sayı Problemleri	5	0	1	0
Aralık Kavramı ve Basit Eşitsizlikler	1	0	0	0
Tek ve Çift Sayılar	1	0	0	0
Mutlak Değerli Eşitsizlikler	1	0	1	0
Birinci Dereceden Bir Bilinmeyenli Denklemler	1	1	0	100
Birinci Dereceden İki Bilinmeyenli Denklemler	1	1	0	100
Küme Problemleri	1	1	0	100
Fonksiyon Grafikleri	1	0	0	0
Koşullu Önerme ve İki Yönlü Koşullu Önerme	1	1	0	100
Merkezi Eğilim ve Yayılım Ölçüleri	1	1	0	100
Sayı Basamakları	1	0	0	0
Çarpımlara Ayırma ve Özdeşlikler	1	1	0	100
Rutin Olmayan Problemler	2	1	0	50
Yaş Problemleri	1	1	0	100
Temel Kavramlar ve Sayı Kümeleri	1	0	1	0
Hareket Problemleri	2	0	0	0

	Soru	Doğru	Yanlış	Boş	Net	Başarı
Fizik	7	3	3	1	2,25	% 32
Kimya	7	5	2	0	4,50	% 64
Biyoloji	6	1	5	0	-0,25	% 0
TYT Fen	20	9	10	1	6,50	% 33
Cevap Anahtarı	B	DBADDEBBBCCDEEDCEBDA				
Cevaplarınız		Dd ecEBcBCCbEEDedeeb				

	S	D	Y	B%
Fizik	0	0	0	0
Fiziksel nicelikleri sınıflandırır.	1	1	0	100
Yapışma (adezyon) ve birbirini tutma (kohezyon) olaylarını örneklerle açıklar.	2	2	0	100
Konum, alınan yol, yer değiştirme, hız ve hız kavramlarını birbirleri ile ilişkilendirir.	1	0	1	0
Elektrik Devreleri	1	0	0	0
Isı, sıcaklık ve iç enerji kavramlarını açıklar.	1	0	1	0
Aydınlanma	1	0	1	0
Kimya	0	0	0	0
Kimya Uygulamalarında İş Sağlığı ve Güvenliği	1	1	0	100
Elementlerin Sınıflandırılması	1	1	0	100
Zayıf Etkileşimlerin Sınıflandırılması	1	0	1	0
Mol Kavramı	1	1	0	100
Çözeltilerde Derişim	1	1	0	100
Asitler ve Bazlar	1	1	0	100
Gıdalar	1	0	1	0
Biyoloji	0	0	0	0
Karbohidratlar	1	0	1	0
Küçük Moleküllerin Taşınması	1	0	1	0
Hayvanlar	1	1	0	100
Mayoz	1	0	1	0
Cinsiyete Bağlı Kalıtım	1	0	1	0
Ekosistemde Madde ve Enerji Akışı	1	0	1	0

MANİSA / YUNUSEMRE
KEP AKADEMİ 12.SAYISAL

12 - 12291
HİRANUR AYDEMİR

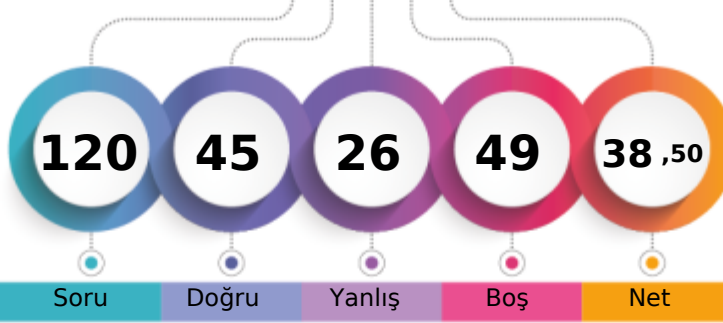

1. Öğrenci

Sizin yeriniz
(6636.)

Sonuncu Öğrenci

Soru

Doğru

Yanlış

Boş

Net

Şube

Kurum

İlçe

İl

Genel

Öğrenci Sıra No

35

47

370

576

6636 % 57,98

Sınava Katılan Öğrenci Sayısı

53

76

678

957

11446

	Soru	Doğru	Yanlış	Boş	Net	Başarı
TYT Türkçe	40	22	15	3	18,25	% 46
Cevap Anahtarı	A	CCCDBEDAACEBADDAAEBDBCBDDCECDAACDADA				
Cevaplarınız		eCbDBcDb C BdcDAEBDBdBDdbdCbCECDACdD eb				

	S	D	Y	B%
Türkçe	0	0	0	0
Sözcükte Anlam	3	1	2	33
Metne Sözcük Yerleştirme	1	0	1	0
Cümleli Yorumlama ve Açıklama	2	2	0	100
Deyimler ve Atasözleri	1	0	1	0
Seş Bilgisi - Karma	1	1	0	100
Bitişik ve Ayrı Yazılan Kelimeler	1	0	1	0
Yazım Kuralları - Karma	1	0	0	0
Virgül	1	1	0	100
EKLER VE SÖZCÜK YAPISI	1	0	0	0
Noktalamla İşaretleri - Karma	1	1	0	100
Karma Dil Bilgisi	1	0	1	0
Paragrafı İkiye Ayırma	1	0	1	0
Paragrafa Özgü Soru Kökü	2	1	1	50
ANLATIM TEKNİKLERİ VE DÜŞÜNCEYİ GELİŞTİRME YOLLARI	1	1	0	100
İki Paragrafın Karşılaştırılması	2	2	0	100
Paragrafın Konusu	3	2	1	67
Paragrafa Yardımcı Düşünceler	4	4	0	100
Paragrafa Ana Düşünce (Ana Fikir)	2	1	1	50
Paragrafın Yorumlanması	4	3	0	75
Paragrafta Boş Bırakılan Yerleri Tamamlama	2	2	0	100
Paragrafta Anlatım Akışını Bozan Cümle	1	0	1	0
Diyalogta Boş Bırakılan Yerleri Tamamlama	1	0	1	0
Paragrafa Cümle Yerleştirme	1	0	1	0
Bir Paragrafa Bağlı Çoklu Sorular	6	1	4	17

	Soru	Doğru	Yanlış	Boş	Net	Başarı
Tarih-1	5	1	2	2	0,50	% 10
Coğrafya-1	5	2	1	2	1,75	% 35
Felsefe	5	2	1	2	1,75	% 35
Din Kül. ve Ahl. Bil.	5	4	1	0	3,75	% 75
Felsefe (Seçmeli)	5	0	0	5	0,00	% 0
TYT Sosyal	20	9	5	6	7,75	% 39
Cevap Anahtarı	A	ACDBECAABCABBCCDDADBDAAADAA				
Cevaplarınız		cBdCd CbB C DAaBD				

	S	D	Y	B%
Tarih-1	0	0	0	0
İlk ve Orta Çağlarda İç Asya'daki Türk siyasi teşekküllerinin güç ve yönetim yapısını açıklar.	1	0	0	0
Uyguladığı uzun vadeli stratejinin Osmanlı Devleti'nin dünya gücü haline gelmesindeki rolünü analiz eder.	1	0	0	0
Osmanlı Devleti'nin siyasi varlığına yönelik iç ve dış tehditleri analiz eder.	1	0	1	0
Büyük Millet Meclisinin açılış sürecini ve sonrasında meydana gelen gelişmeleri kavrar.	1	1	0	100
Hukuk alanında meydana gelen gelişmelerin Türk toplumunda meydana getirdiği değişimleri kavrar.	1	0	1	0
Coğrafya-1	0	0	0	0
Doğa ve İnsan Etkileşimi	1	1	0	100
Dış Kuvvetler	1	0	1	0
Nüfus Piramitleri	1	0	0	0
Uluslararası Ulaşım Hatları	1	0	0	0
Afetlerin Dağılışı ve Afetlerden Korunma Yolları	1	1	0	100
Felsefe	0	0	0	0
MÖ 6. Yüzyıl - MS 2. Yüzyıl Felsefesinin Ayırıcı Nitelikleri	1	0	1	0
Felsefi Düşünce	2	1	0	50
15. Yüzyıl - 17. Yüzyıl Felsefesinin Ortaya Çıkışı	1	1	0	100
Siyaset Felsefesi	1	0	0	0
Din Kül. ve Ahl. Bil.	0	0	0	0
Gençlik ve Değerler	1	1	0	100
Ahlaki Tutum ve Davranışlar	2	2	0	100
İslam ve İbadet	1	0	1	0
İslam Düşüncesinde İtikadi, Siyasi ve Fikhi Yorumlar	1	1	0	100

	Soru	Doğru	Yanlış	Boş	Net	Başarı
Matematik-1	30	9	2	19	8,50	% 28
Geometri	10	0	0	10	0,00	% 0
TYT Matematik	40	9	2	29	8,50	% 21
Cevap Anahtarı	A	CEDAEBDABBCEDEBDBCECECECBCEBBDDBBACECABBE				
Cevaplarınız		E A BD BB b D Cc C				

	S	D	Y	B%
Matematik-1	0	0	0	0
Rasyonel Sayılar	1	0	0	0
Ondalık Sayılar	1	1	0	100
Üslü İfadeler	1	0	0	0
Köklü İfadeler	1	1	0	100
Sayı Problemleri	5	0	0	0
Aralık Kavramı ve Basit Eşitsizlikler	1	1	0	100
Tek ve Çift Sayılar	1	1	0	100
Mutlak Değerli Eşitsizlikler	1	0	0	0
Birinci Dereceden Bir Bilinmeyenli Denklemler	1	1	0	100
Birinci Dereceden İki Bilinmeyenli Denklemler	1	1	0	100
Küme Problemleri	1	0	0	0
Fonksiyon Grafikleri	1	0	0	0
Koşullu Önerme ve İki Yönlü Koşullu Önerme	1	0	1	0
Merkezi Eğilim ve Yayılım Ölçüleri	1	0	0	0
Sayı Basamakları	1	0	0	0
Çarpımlara Ayırma ve Özdeşlikler	1	1	0	100
Rutin Olmayan Problemler	2	0	0	0
Yaş Problemleri	1	1	0	100
Temel Kavramlar ve Sayı Kümeleri	1	0	1	0
Hareket Problemleri	2	1	0	50

	Soru	Doğru	Yanlış	Boş	Net	Başarı
Fizik	7	1	2	4	0,50	% 7
Kimya	7	2	2	3	1,50	% 21
Biyoloji	6	2	0	4	2,00	% 33
TYT Fen	20	5	4	11	4,00	% 20
Cevap Anahtarı	A	BEDBADDEEBBCCDADDCEB				
Cevaplarınız		Bde EEc e EB				

	S	D	Y	B%
Fizik	0	0	0	0
Fiziksel nicelikleri sınıflandırır.	1	1	0	100
Yapışma (adezyon) ve birbirini tutma (kohezyon) olaylarını örneklerle açıklar.	2	0	2	0
Konum, alınan yol, yer değiştirme, hız ve hız kavramlarını birbirleri ile ilişkilendirir.	1	0	0	0
Elektrik Devreleri	1	0	0	0
Isı, sıcaklık ve iç enerji kavramlarını açıklar.	1	0	0	0
Aydınlanma	1	0	0	0
Kimya	0	0	0	0
Kimya Uygulamalarında İş Sağlığı ve Güvenliği	1	1	0	100
Elementlerin Sınıflandırılması	1	1	0	100
Zayıf Etkileşimlerin Sınıflandırılması	1	0	1	0
Mol Kavramı	1	0	0	0
Çözeltilerde Derişim	1	0	0	0
Asitler ve Bazlar	1	0	1	0
Gıdalar	1	0	0	0
Biyoloji	0	0	0	0
Karbohidratlar	1	0	0	0
Küçük Moleküllerin Taşınması	1	0	0	0
Hayvanlar	1	0	0	0
Mayoz	1	0	0	0
Cinsiyete Bağlı Kalıtım	1	1	0	100
Ekosistemde Madde ve Enerji Akışı	1	1	0	100

MANİSA / YUNUSEMRE
KEP AKADEMİ 12.SAYISAL

12 - 12197
İ ARDA YILDIRIM

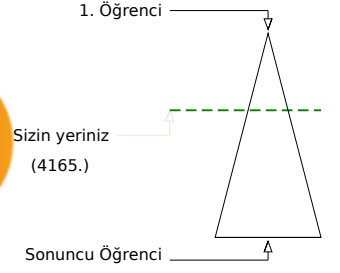
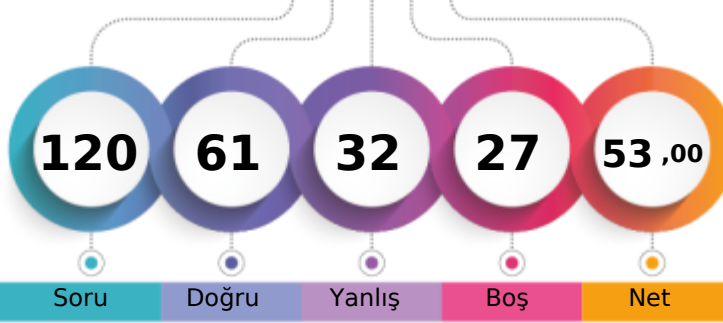

Soru Doğru Yanlış Boş Net

	Şube	Kurum	İlçe	İl	Genel
Öğrenci Sıra No	18	29	215	372	4165 % 36,39
Sınava Katılan Öğrenci Sayısı	53	76	678	957	11446

	Soru	Doğru	Yanlış	Boş	Net	Başarı
TYT Türkçe	40	26	11	3	23,25	% 58
Cevap Anahtarı	A CCCDBEDAACEBADDAAEBDBCEBDCEACBDCEDAACDADA					
Cevaplarınız	eCbDBa AAa B cDAaDBDCcDDEbABeCECaAACDAbA					

	S	D	Y	B%
Türkçe	0	0	0	0
Sözcükte Anlam	3	2	1	67
Metne Sözcük Yerleştirme	1	0	1	0
Cümleli Yorumlama ve Açıklama	2	2	0	100
Deyimler ve Atasözleri	1	0	1	0
Seş Bilgisi - Karma	1	0	0	0
Bitişik ve Ayrı Yazılan Kelimeler	1	1	0	100
Yazım Kuralları - Karma	1	1	0	100
Virgül	1	0	1	0
EKLER VE SÖZCÜK YAPISI	1	0	0	0
Noktalama İşaretleri - Karma	1	1	0	100
Karma Dil Bilgisi	1	0	0	0
Paragrafı İkiye Ayırma	1	0	1	0
Paragrafa Özgü Soru Kökü	2	2	0	100
ANLATIM TEKNİKLERİ VE DÜŞÜNCEYİ GELİŞTİRME YOLLARI	1	1	0	100
İki Paragrafın Karşılaştırılması	2	1	1	50
Paragrafın Konusu	3	2	1	67
Paragrafa Yardımcı Düşünceler	4	4	0	100
Paragrafa Ana Düşünce (Ana Fikir)	2	2	0	100
Paragrafın Yorumlanması	4	2	2	50
Paragrafta Boş Bırakılan Yerleri Tamamlama	2	2	0	100
Paragrafta Anlatım Akışını Bozan Cümle	1	0	1	0
Diyalogta Boş Bırakılan Yerleri Tamamlama	1	1	0	100
Paragrafa Cümle Yerleştirme	1	0	1	0
Bir Paragrafa Bağlı Çoklu Sorular	6	5	1	83

	Soru	Doğru	Yanlış	Boş	Net	Başarı
Tarih-1	5	3	2	0	2,50	% 50
Coğrafya-1	5	2	2	1	1,50	% 30
Felsefe	5	2	1	2	1,75	% 35
Din Kül. ve Ahl. Bil.	5	3	1	1	2,75	% 55
Felsefe (Seçmeli)	5	0	0	5	0,00	% 0
TYT Sosyal	20	10	6	4	8,50	% 43
Cevap Anahtarı	A ACDBECAABCABBCCDDADBDAAADAA					
Cevaplarınız	cCDBcCdd CeB DDeD D					

	S	D	Y	B%
Tarih-1	0	0	0	0
İlk ve Orta Çağlarda İç Asya'daki Türk siyasi teşekküllerinin güç ve yönetim yapısını açıklar.	1	0	1	0
Uyguladığı uzun vadeli stratejinin Osmanlı Devleti'nin dünya gücü haline gelmesindeki rolünü analiz eder.	1	1	0	100
Osmanlı Devleti'nin siyasi varlığına yönelik iç ve dış tehditleri analiz eder.	1	1	0	100
Büyük Millet Meclisinin açılış sürecini ve sonrasında meydana gelen gelişmeleri kavrar.	1	1	0	100
Hukuk alanında meydana gelen gelişmelerin Türk toplumunda meydana getirdiği değişimleri kavrar.	1	0	1	0
Coğrafya-1	0	0	0	0
Doğa ve İnsan Etkileşimi	1	1	0	100
Dış Kuvvetler	1	0	1	0
Nüfus Piramitleri	1	0	1	0
Uluslararası Ulaşım Hatları	1	0	0	0
Afetlerin Dağılışı ve Afetlerden Korunma Yolları	1	1	0	100
Felsefe	0	0	0	0
MÖ 6. Yüzyıl - MS 2. Yüzyıl Felsefesinin Ayrıcı Nitelikleri	1	0	1	0
Felsefi Düşünce	2	1	0	50
15. Yüzyıl - 17. Yüzyıl Felsefesinin Ortaya Çıkışı	1	0	0	0
Siyaset Felsefesi	1	1	0	100
Din Kül. ve Ahl. Bil.	0	0	0	0
Gençlik ve Değerler	1	1	0	100
Ahlaki Tutum ve Davranışlar	2	1	1	50
İslam ve İbadet	1	1	0	100
İslam Düşüncesinde İtikadi, Siyasi ve Fikhi Yorumlar	1	0	0	0

	Soru	Doğru	Yanlış	Boş	Net	Başarı
Matematik-1	30	19	2	9	18,50	% 62
Geometri	10	1	1	8	0,75	% 8
TYT Matematik	40	20	3	17	19,25	% 48
Cevap Anahtarı	A CEDAEBDABBCDEDBDECECECEBCEBBDCBBACECABBE					
Cevaplarınız	CE AEB BB D D D CcaEC CEBBDCBd					

	S	D	Y	B%
Matematik-1	0	0	0	0
Rasyonel Sayılar	1	1	0	100
Ondalık Sayılar	1	1	0	100
Üslü İfadeler	1	0	0	0
Köklü İfadeler	1	1	0	100
Sayı Problemleri	5	4	0	80
Aralık Kavramı ve Basit Eşitsizlikler	1	1	0	100
Tek ve Çift Sayılar	1	0	0	0
Mutlak Değerli Eşitsizlikler	1	0	0	0
Birinci Dereceden Bir Bilinmeyenli Denklemler	1	1	0	100
Birinci Dereceden İki Bilinmeyenli Denklemler	1	1	0	100
Küme Problemleri	1	0	0	0
Fonksiyon Grafikleri	1	1	0	100
Koşullu Önerme ve İki Yönlü Koşullu Önerme	1	0	0	0
Merkezi Eğilim ve Yayılım Ölçüleri	1	1	0	100
Sayı Basamakları	1	0	0	0
Çarpımlara Ayırma ve Özdeşlikler	1	1	0	100
Rutin Olmayan Problemler	2	0	0	0
Yaş Problemleri	1	1	0	100
Temel Kavramlar ve Sayı Kümeleri	1	0	1	0
Hareket Problemleri	2	1	1	50

	Soru	Doğru	Yanlış	Boş	Net	Başarı
Fizik	7	2	5	0	0,75	% 11
Kimya	7	1	4	2	0,00	% 0
Biyoloji	6	2	3	1	1,25	% 21
TYT Fen	20	5	12	3	2,00	% 10
Cevap Anahtarı	A BEDBADDEEBBCCDADDCEB					
Cevaplarınız	edeBACadc Caa DcdaB					

	S	D	Y	B%
Fizik	0	0	0	0
Fiziksel nicelikleri sınıflandırır.	1	0	1	0
Yapışma (adezyon) ve birbirini tutma (kohezyon) olaylarını örneklerle açıklar.	2	0	2	0
Konum, alınan yol, yer değiştirme, hız ve hız kavramlarını birbirleri ile ilişkilendirir.	1	1	0	100
Elektrik Devreleri	1	1	0	100
Isı, sıcaklık ve iç enerji kavramlarını açıklar.	1	1	0	100
Aydınlanma	1	0	1	0
Kimya	0	0	0	0
Kimya Uygulamalarında İş Sağlığı ve Güvenliği	1	0	1	0
Elementlerin Sınıflandırılması	1	0	1	0
Zayıf Etkileşimlerin Sınıflandırılması	1	0	0	0
Mol Kavramı	1	0	0	0
Çözeltilerde Derişim	1	1	0	100
Asitler ve Bazlar	1	0	1	0
Gıdalar	1	0	1	0
Biyoloji	0	0	0	0
Karbohidratlar	1	0	0	0
Küçük Moleküllerin Taşınması	1	1	0	100
Hayvanlar	1	0	1	0
Mayoz	1	0	1	0
Cinsiyete Bağlı Kalıtım	1	0	1	0
Ekosistemde Madde ve Enerji Akışı	1	1	0	100

MANİSA / YUNUSEMRE
 KEP AKADEMİ 12.SAYISAL

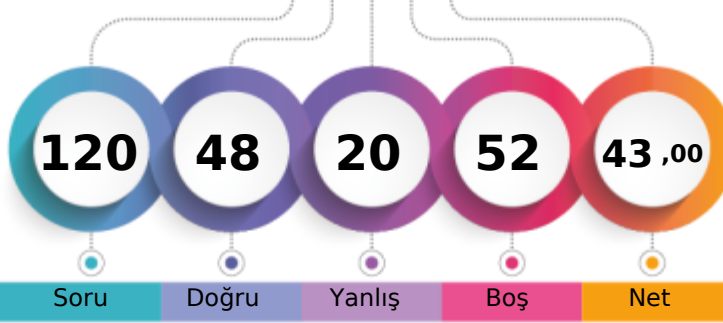
12 - 12173
IRMAK KORKMAZ

1. Öğrenci

Sizin yeriniz
(5830.)

Sonuncu Öğrenci

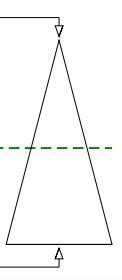

Soru Doğru Yanlış Boş Net

Şube Kurum İlçe İl Genel

Öğrenci Sıra No 27 38 311 499 5830 % 50,93

Sınava Katılan Öğrenci Sayısı 53 76 678 957 11446

	Soru	Doğru	Yanlış	Boş	Net	Başarı
TYT Türkçe	40	22	11	7	19,25	% 48
Cevap Anahtarı	B	CDBEDACCEBADD	AEBDBCBDE	CABDCECDAA	CADADAAC	
Cevaplarınız		CbBE	bdCEB	cDA	BDBCBDccCd	BdAeB AAC Dbb

	S	D	Y	B	%
Türkçe	0	0	0	0	0
Sözcükte Anlam	3	2	1	67	
Metne Sözcük Yerleştirme	1	1	0	100	
Cümleli Yorumlama ve Açıklama	2	1	1	50	
Deyimler ve Atasözleri	1	1	0	100	
Seş Bilgisi - Karma	1	0	0	0	
Bitişik ve Ayrı Yazılan Kelimeler	1	0	1	0	
Yazım Kuralları - Karma	1	0	1	0	
Virgül	1	0	0	0	
EKLER VE SÖZCÜK YAPISI	1	1	0	100	
Noktalama İşaretleri - Karma	1	1	0	100	
Karma Dil Bilgisi	1	0	0	0	
Paragrafı İkiye Ayırma	1	0	1	0	
Paragrafa Özgü Soru Kökü	2	1	1	50	
ANLATIM TEKNİKLERİ VE DÜŞÜNCEYİ GELİŞTİRME YOLLARI	1	1	0	100	
İki Paragrafın Karşılaştırılması	2	1	0	50	
Paragrafın Konusu	3	3	0	100	
Paragrafa Yardımcı Düşünceler	4	3	0	75	
Paragrafa Ana Düşünce (Ana Fikir)	2	1	1	50	
Paragrafın Yorumlanması	4	1	1	25	
Paragrafta Boş Bırakılan Yerleri Tamamlama	2	1	1	50	
Paragrafta Anlatım Akışını Bozan Cümle	1	1	0	100	
Diyalogta Boş Bırakılan Yerleri Tamamlama	1	0	1	0	
Paragrafa Cümle Yerleştirme	1	1	0	100	
Bir Paragrafa Bağlı Çoklu Sorular	6	3	1	50	

	Soru	Doğru	Yanlış	Boş	Net	Başarı
Tarih-1	5	1	1	3	0,75	% 15
Coğrafya-1	5	1	0	4	1,00	% 20
Felsefe	5	3	2	0	2,50	% 50
Din Kül. ve Ahl. Bil.	5	4	0	1	4,00	% 80
Felsefe (Seçmeli)	5	0	0	5	0,00	% 0
TYT Sosyal	20	9	3	8	8,25	% 41
Cevap Anahtarı	B	D	B	E	A	C
Cevaplarınız		D b	C	e	C	B

	S	D	Y	B	%
Tarih-1	0	0	0	0	0
İlk ve Orta Çağlarda İç Asya'daki Türk siyasi teşekküllerinin güç ve yönetim yapısını açıklar.	1	0	0	0	
Uyguladığı uzun vadeli stratejinin Osmanlı Devleti'nin dünya gücü haline gelmesindeki rolünü analiz eder.	1	0	0	0	
Osmanlı Devleti'nin siyasi varlığına yönelik iç ve dış tehditleri analiz eder.	1	1	0	100	
Büyük Millet Meclisinin açılış sürecini ve sonrasında meydana gelen gelişmeleri kavrar.	1	0	0	0	
Hukuk alanında meydana gelen gelişmelerin Türk toplumunda meydana getirdiği değişimleri kavrar.	1	0	1	0	
Coğrafya-1	0	0	0	0	0
Doğa ve İnsan Etkileşimi	1	1	0	100	
Dış Kuvvetler	1	0	0	0	
Nüfus Piramitleri	1	0	0	0	
Uluslararası Ulaşım Hatları	1	0	0	0	
Afetlerin Dağılışı ve Afetlerden Korunma Yolları	1	0	0	0	
Felsefe	0	0	0	0	0
MÖ 6. Yüzyıl - MS 2. Yüzyıl Felsefesinin Ayrıcı Nitelikleri	1	0	1	0	
Felsefi Düşünce	2	1	1	50	
15. Yüzyıl - 17. Yüzyıl Felsefesinin Ortaya Çıkışı	1	1	0	100	
Siyaset Felsefesi	1	1	0	100	
Din Kül. ve Ahl. Bil.	0	0	0	0	0
Gençlik ve Değerler	1	0	0	0	
Ahlaki Tutum ve Davranışlar	2	2	0	100	
İslam ve İbadet	1	1	0	100	
İslam Düşüncesinde İtikadi, Siyasi ve Fikhi Yorumlar	1	1	0	100	

	Soru	Doğru	Yanlış	Boş	Net	Başarı
Matematik-1	30	14	3	13	13,25	% 44
Geometri	10	0	0	10	0,00	% 0
TYT Matematik	40	14	3	23	13,25	% 33
Cevap Anahtarı	B	DAEBDAECCDE	BDECCCECB	CEBEBDC	BBACECABBEBB	
Cevaplarınız		DA	eDAEC	aDBD	Cb	C

	S	D	Y	B	%
Matematik-1	0	0	0	0	0
Rasyonel Sayılar	1	1	0	100	
Ondalık Sayılar	1	1	0	100	
Üslü İfadeler	1	1	0	100	
Köklü İfadeler	1	1	0	100	
Sayı Problemleri	5	0	0	0	
Aralık Kavramı ve Basit Eşitsizlikler	1	0	1	0	
Tek ve Çift Sayılar	1	1	0	100	
Mutlak Değerli Eşitsizlikler	1	1	0	100	
Birinci Dereceden Bir Bilinmeyenli Denklemler	1	1	0	100	
Birinci Dereceden İki Bilinmeyenli Denklemler	1	1	0	100	
Küme Problemleri	1	0	0	0	
Fonksiyon Grafikleri	1	0	0	0	
Koşullu Önerme ve İki Yönlü Koşullu Önerme	1	0	1	0	
Merkezi Eğilim ve Yayılım Ölçüleri	1	1	0	100	
Sayı Basamakları	1	1	0	100	
Çarpımlara Ayırma ve Özdeşlikler	1	1	0	100	
Rutin Olmayan Problemler	2	0	0	0	
Yaş Problemleri	1	1	0	100	
Temel Kavramlar ve Sayı Kümeleri	1	0	1	0	
Hareket Problemleri	2	1	0	50	

	Soru	Doğru	Yanlış	Boş	Net	Başarı
Fizik	7	1	1	5	0,75	% 11
Kimya	7	2	1	4	1,75	% 25
Biyoloji	6	0	1	5	-0,25	% 0
TYT Fen	20	3	3	14	2,25	% 11
Cevap Anahtarı	B	D	B	A	D	B
Cevaplarınız		b	B	C	d	E

	S	D	Y	B	%
Fizik	0	0	0	0	0
Fiziksel nicelikleri sınıflandırır.	1	1	0	100	
Yapışma (adezyon) ve birbirini tutma (kohezyon) olaylarını örneklerle açıklar.	2	0	0	0	
Konum, alınan yol, yer değiştirme, hız ve hız kavramlarını birbirleri ile ilişkilendirir.	1	0	0	0	
Elektrik Devreleri	1	0	1	0	
Isı, sıcaklık ve iç enerji kavramlarını açıklar.	1	0	0	0	
Aydınlanma	1	0	0	0	
Kimya	0	0	0	0	0
Kimya Uygulamalarında İş Sağlığı ve Güvenliği	1	0	1	0	
Elementlerin Sınıflandırılması	1	1	0	100	
Zayıf Etkileşimlerin Sınıflandırılması	1	0	0	0	
Mol Kavramı	1	0	0	0	
Çözeltilerde Derişim	1	0	0	0	
Asitler ve Bazlar	1	1	0	100	
Gıdalar	1	0	0	0	
Biyoloji	0	0	0	0	0
Karbohidratlar	1	0	0	0	
Küçük Moleküllerin Taşınması	1	0	0	0	
Hayvanlar	1	0	0	0	
Mayoz	1	0	0	0	
Cinsiyete Bağlı Kalıtım	1	0	0	0	
Ekosistemde Madde ve Enerji Akışı	1	0	1	0	

MANİSA / YUNUSEMRE
KEP AKADEMİ 12.SAYISAL

12 - 12337
İSMAİL MERT BÖÇÜK

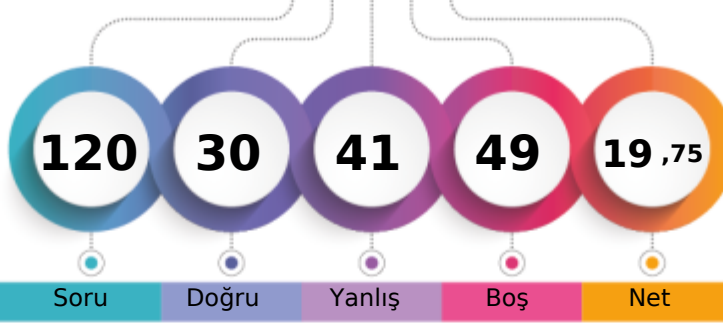

1. Öğrenci

Sizin yeriniz
(9968.)

Sonuncu Öğrenci

Soru

Doğru

Yanlış

Boş

Net

Şube

Kurum

İlçe

İl

Genel

Öğrenci Sıra No

51

73

596

858

9968

% 87,09

Sınava Katılan Öğrenci Sayısı

53

76

678

957

11446

	Soru	Doğru	Yanlış	Boş	Net	Başarı
TYT Türkçe	40	14	21	5	8,75	% 22
Cevap Anahtarı	B	CDBEDACCEBADD AEBDBCEBDECEBDCDAACDADAAC				
Cevaplarınız		CaBE dCe B ccAbBeabcDcEdbdcabCDccCDe Ad				

	S	D	Y	B	B%
Türkçe	0	0	0	0	0
Sözcükte Anlam	3	1	2	33	
Metne Sözcük Yerleştirme	1	1	0	100	
Cümleli Yorumlama ve Açıklama	2	1	1	50	
Deyimler ve Atasözleri	1	1	0	100	
Seş Bilgisi - Karma	1	0	0	0	
Bitişik ve Ayrı Yazılan Kelimeler	1	0	1	0	
Yazım Kuralları - Karma	1	0	1	0	
Virgül	1	0	0	0	
EKLER VE SÖZCÜK YAPISI	1	0	0	0	
Noktalama İşaretleri - Karma	1	1	0	100	
Karma Dil Bilgisi	1	0	0	0	
Paragrafı İkiye Ayırma	1	0	1	0	
Paragrafa Özgü Soru Kökü	2	1	1	50	
ANLATIM TEKNİKLERİ VE DÜŞÜNCEYİ GELİŞTİRME YOLLARI	1	1	0	100	
İki Paragrafın Karşılaştırılması	2	0	2	0	
Paragrafın Konusu	3	1	1	33	
Paragrafa Yardımcı Düşünceler	4	1	3	25	
Paragrafa Ana Düşünce (Ana Fikir)	2	1	1	50	
Paragrafın Yorumlanması	4	1	3	25	
Paragrafta Boş Bırakılan Yerleri Tamamlama	2	1	1	50	
Paragrafta Anlatım Akışını Bozan Cümle	1	0	1	0	
Diyalogta Boş Bırakılan Yerleri Tamamlama	1	0	1	0	
Paragrafa Cümle Yerleştirme	1	0	1	0	
Bir Paragrafa Bağlı Çoklu Sorular	6	3	2	50	

	Soru	Doğru	Yanlış	Boş	Net	Başarı
Tarih-1	5	3	2	0	2,50	% 50
Coğrafya-1	5	2	3	0	1,25	% 25
Felsefe	5	1	2	2	0,50	% 10
Din Kül. ve Ahl. Bil.	5	3	0	2	3,00	% 60
Felsefe (Seçmeli)	5	0	0	5	0,00	% 0
TYT Sosyal	20	9	7	4	7,25	% 36
Cevap Anahtarı	B	DBEACABCCBDCBDBDADDAAAA				
Cevaplarınız		DeEdCAaCbde D b DAD				

	S	D	Y	B	B%
Tarih-1	0	0	0	0	0
İlk ve Orta Çağlarda İç Asya'daki Türk siyasi teşekküllerinin güç ve yönetim yapısını açıklar.	1	0	1	0	
Uyguladığı uzun vadeli stratejinin Osmanlı Devleti'nin dünya gücü haline gelmesindeki rolünü analiz eder.	1	1	0	100	
Osmanlı Devleti'nin siyasi varlığına yönelik iç ve dış tehditleri analiz eder.	1	1	0	100	
Büyük Millet Meclisinin açılış sürecini ve sonrasında meydana gelen gelişmeleri kavrar.	1	0	1	0	
Hukuk alanında meydana gelen gelişmelerin Türk toplumunda meydana getirdiği değişimleri kavrar.	1	1	0	100	
Coğrafya-1	0	0	0	0	0
Doğa ve İnsan Etkileşimi	1	0	1	0	
Dış Kuvvetler	1	0	1	0	
Nüfus Piramitleri	1	1	0	100	
Uluslararası Ulaşım Hatları	1	0	1	0	
Afetlerin Dağılışı ve Afetlerden Korunma Yolları	1	1	0	100	
Felsefe	0	0	0	0	0
MÖ 6. Yüzyıl - MS 2. Yüzyıl Felsefesinin Ayırıcı Nitelikleri	1	0	1	0	
Felsefi Düşünce	2	0	1	0	
15. Yüzyıl - 17. Yüzyıl Felsefesinin Ortaya Çıkışı	1	0	0	0	
Siyaset Felsefesi	1	1	0	100	
Din Kül. ve Ahl. Bil.	0	0	0	0	0
Gençlik ve Değerler	1	1	0	100	
Ahlaki Tutum ve Davranışlar	2	2	0	100	
İslam ve İbadet	1	0	0	0	
İslam Düşüncesinde İtikadi, Siyasi ve Fikhi Yorumlar	1	0	0	0	

	Soru	Doğru	Yanlış	Boş	Net	Başarı
Matematik-1	30	4	5	21	2,75	% 9
Geometri	10	0	0	10	0,00	% 0
TYT Matematik	40	4	5	31	2,75	% 7
Cevap Anahtarı	B	DAEBDAECCDEDBDECECECBCEBDDCBACECABBEBB				
Cevaplarınız		D cBD C b d dc				

	S	D	Y	B	B%
Matematik-1	0	0	0	0	0
Rasyonel Sayılar	1	1	0	100	
Ondalık Sayılar	1	0	0	0	
Üslü İfadeler	1	1	0	100	
Köklü İfadeler	1	0	0	0	
Sayı Problemleri	5	0	3	0	
Aralık Kavramı ve Basit Eşitsizlikler	1	1	0	100	
Tek ve Çift Sayılar	1	1	0	100	
Mutlak Değerli Eşitsizlikler	1	0	0	0	
Birinci Dereceden Bir Bilinmeyenli Denklemler	1	0	0	0	
Birinci Dereceden İki Bilinmeyenli Denklemler	1	0	0	0	
Küme Problemleri	1	0	0	0	
Fonksiyon Grafikleri	1	0	1	0	
Koşullu Önerme ve İki Yönlü Koşullu Önerme	1	0	0	0	
Merkezi Eğilim ve Yayılım Ölçüleri	1	0	0	0	
Sayı Basamakları	1	0	1	0	
Çarpımlara Ayırma ve Özdeşlikler	1	0	0	0	
Rutin Olmayan Problemler	2	0	0	0	
Yaş Problemleri	1	0	0	0	
Temel Kavramlar ve Sayı Kümeleri	1	0	0	0	
Hareket Problemleri	2	0	0	0	

	Soru	Doğru	Yanlış	Boş	Net	Başarı
Fizik	7	2	3	2	1,25	% 18
Kimya	7	1	1	5	0,75	% 11
Biyoloji	6	0	4	2	-1,00	% 0
TYT Fen	20	3	8	9	1,00	% 5
Cevap Anahtarı	B	DBADDEBBBCCDEEDCEBDA				
Cevaplarınız		bed DE Dd edbd				

	S	D	Y	B	B%
Fizik	0	0	0	0	0
Fiziksel nicelikleri sınıflandırır.	1	0	0	0	
Yapışma (adezyon) ve birbirini tutma (kohezyon) olaylarını örneklerle açıklar.	2	1	1	50	
Konum, alınan yol, yer değiştirme, hız ve hız kavramlarını birbirleri ile ilişkilendirir.	1	0	1	0	
Elektrik Devreleri	1	0	1	0	
Isı, sıcaklık ve iç enerji kavramlarını açıklar.	1	0	0	0	
Aydınlanma	1	1	0	100	
Kimya	0	0	0	0	0
Kimya Uygulamalarında İş Sağlığı ve Güvenliği	1	0	1	0	
Elementlerin Sınıflandırılması	1	0	0	0	
Zayıf Etkileşimlerin Sınıflandırılması	1	0	0	0	
Mol Kavramı	1	0	0	0	
Çözeltilerde Derişim	1	0	0	0	
Asitler ve Bazlar	1	0	0	0	
Gıdalar	1	1	0	100	
Biyoloji	0	0	0	0	0
Karbohidratlar	1	0	0	0	
Küçük Moleküllerin Taşınması	1	0	0	0	
Hayvanlar	1	0	1	0	
Mayoz	1	0	1	0	
Cinsiyete Bağlı Kalıtım	1	0	1	0	
Ekosistemde Madde ve Enerji Akışı	1	0	1	0	

MANİSA / YUNUSEMRE
KEP AKADEMİ 12.SAYISAL

12 - 12208
KADIRATA GÜMÜŞDERE

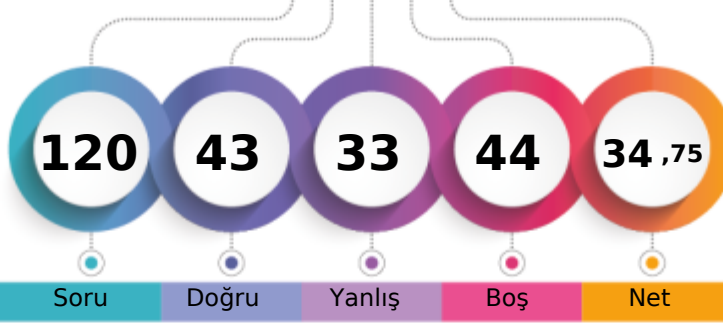

1. Öğrenci

Sizin yeriniz
(7317.)

Sonuncu Öğrenci

Soru

Doğru

Yanlış

Boş

Net

Şube

Kurum

İlçe

İl

Genel

Öğrenci Sıra No

39

53

419

635

7317

% 63,93

Sınava Katılan Öğrenci Sayısı

53

76

678

957

11446

	Soru	Doğru	Yanlış	Boş	Net	Başarı
TYT Türkçe	40	23	15	2	19,25	% 48
Cevap Anahtarı	A CCCDBEDAACEBADDABEEDBCBDDCEACBDCEDAACDADA					
Cevaplarınız	CCDCDBceBaA B caAdBeBCBDDbabBeCECDAACDeab					

	S	D	Y	B%
Türkçe	0	0	0	0
Sözcükte Anlam	3	3	0	100
Metne Sözcük Yerleştirme	1	1	0	100
Cümleli Yorumlama ve Açıklama	2	2	0	100
Deyimler ve Atasözleri	1	0	1	0
Seş Bilgisi - Karma	1	0	1	0
Bitişik ve Ayrı Yazılan Kelimeler	1	0	1	0
Yazım Kuralları - Karma	1	1	0	100
Virgül	1	0	1	0
EKLER VE SÖZCÜK YAPISI	1	0	0	0
Noktalama İşaretleri - Karma	1	1	0	100
Karma Dil Bilgisi	1	0	0	0
Paragrafı İkiye Ayırma	1	0	1	0
Paragrafa Özgü Soru Kökü	2	0	2	0
ANLATIM TEKNİKLERİ VE DÜŞÜNCEYİ GELİŞTİRME YOLLARI	1	1	0	100
İki Paragrafın Karşılaştırılması	2	1	1	50
Paragrafın Konusu	3	2	1	67
Paragrafa Yardımcı Düşünceler	4	3	1	75
Paragrafa Ana Düşünce (Ana Fikir)	2	2	0	100
Paragrafın Yorumlanması	4	3	1	75
Paragrafta Boş Bırakılan Yerleri Tamamlama	2	2	0	100
Paragrafta Anlatım Akışını Bozan Cümle	1	0	1	0
Diyalogta Boş Bırakılan Yerleri Tamamlama	1	0	1	0
Paragrafa Cümle Yerleştirme	1	0	1	0
Bir Paragrafa Bağlı Çoklu Sorular	6	3	3	50

	Soru	Doğru	Yanlış	Boş	Net	Başarı
Tarih-1	5	1	1	3	0,75	% 15
Coğrafya-1	5	4	1	0	3,75	% 75
Felsefe	5	3	1	1	2,75	% 55
Din Kül. ve Ahl. Bil.	5	3	2	0	2,50	% 50
Felsefe (Seçmeli)	5	0	0	5	0,00	% 0
TYT Sosyal	20	11	5	4	9,75	% 49
Cevap Anahtarı	A ACDBECAABCABBCCDDADBDAAADAA					
Cevaplarınız	C dCAAaCABe DDAacD					

	S	D	Y	B%
Tarih-1	0	0	0	0
İlk ve Orta Çağlarda İç Asya'daki Türk siyasi teşekküllerinin güç ve yönetim yapısını açıklar.	1	0	0	0
Uyguladığı uzun vadeli stratejinin Osmanlı Devleti'nin dünya gücü haline gelmesindeki rolünü analiz eder.	1	1	0	100
Osmanlı Devleti'nin siyasi varlığına yönelik iç ve dış tehditleri analiz eder.	1	0	0	0
Büyük Millet Meclisinin açılış sürecini ve sonrasında meydana gelen gelişmeleri kavrar.	1	0	0	0
Hukuk alanında meydana gelen gelişmelerin Türk toplumunda meydana getirdiği değişimleri kavrar.	1	0	1	0
Coğrafya-1	0	0	0	0
Doğa ve İnsan Etkileşimi	1	1	0	100
Dış Kuvvetler	1	1	0	100
Nüfus Piramitleri	1	1	0	100
Uluslararası Ulaşım Hatları	1	0	1	0
Afetlerin Dağılışı ve Afetlerden Korunma Yolları	1	1	0	100
Felsefe	0	0	0	0
MÖ 6. Yüzyıl - MS 2. Yüzyıl Felsefesinin Ayırıcı Nitelikleri	1	1	0	100
Felsefi Düşünce	2	1	1	50
15. Yüzyıl - 17. Yüzyıl Felsefesinin Ortaya Çıkışı	1	0	0	0
Siyaset Felsefesi	1	1	0	100
Din Kül. ve Ahl. Bil.	0	0	0	0
Gençlik ve Değerler	1	1	0	100
Ahlaki Tutum ve Davranışlar	2	2	0	100
İslam ve İbadet	1	0	1	0
İslam Düşüncesinde İtikadi, Siyasi ve Fikhi Yorumlar	1	0	1	0

	Soru	Doğru	Yanlış	Boş	Net	Başarı
Matematik-1	30	5	4	21	4,00	% 13
Geometri	10	1	1	8	0,75	% 8
TYT Matematik	40	6	5	29	4,75	% 12
Cevap Anahtarı	A CEDAEBDABBCEDEBDECECECEBCEBBDCCBBACECABBE					
Cevaplarınız	CE B Bb aDa d b A					

	S	D	Y	B%
Matematik-1	0	0	0	0
Rasyonel Sayılar	1	1	0	100
Ondalık Sayılar	1	1	0	100
Üslü İfadeler	1	0	0	0
Kökü İfadeler	1	0	0	0
Sayı Problemleri	5	0	0	0
Aralık Kavramı ve Basit Eşitsizlikler	1	1	0	100
Tek ve Çift Sayılar	1	0	0	0
Mutlak Değerli Eşitsizlikler	1	0	0	0
Birinci Dereceden Bir Bilinmeyenli Denklemler	1	0	0	0
Birinci Dereceden İki Bilinmeyenli Denklemler	1	1	0	100
Küme Problemleri	1	0	1	0
Fonksiyon Grafikleri	1	0	0	0
Koşullu Önerme ve İki Yönlü Koşullu Önerme	1	0	0	0
Merkezi Eğilim ve Yayılım Ölçüleri	1	0	0	0
Sayı Basamakları	1	0	1	0
Çarpımlara Ayırma ve Özdeşlikler	1	1	0	100
Rutin Olmayan Problemler	2	0	1	0
Yaş Problemleri	1	0	0	0
Temel Kavramlar ve Sayı Kümeleri	1	0	1	0
Hareket Problemleri	2	0	0	0

	Soru	Doğru	Yanlış	Boş	Net	Başarı
Fizik	7	1	4	2	0,00	% 0
Kimya	7	1	3	3	0,25	% 4
Biyoloji	6	1	1	4	0,75	% 13
TYT Fen	20	3	8	9	1,00	% 5
Cevap Anahtarı	A BEDBADDEEBBCCDADDCEB					
Cevaplarınız	eceBe dd dD e B					

	S	D	Y	B%
Fizik	0	0	0	0
Fiziksel nicelikleri sınıflandırır.	1	0	1	0
Yapışma (adezyon) ve birbirini tutma (kohezyon) olaylarını örneklerle açıklar.	2	0	2	0
Konum, alınan yol, yer değiştirme, hız ve hız kavramlarını birbirleri ile ilişkilendirir.	1	1	0	100
Elektrik Devreleri	1	0	1	0
Isı, sıcaklık ve iç enerji kavramlarını açıklar.	1	0	0	0
Aydınlanma	1	0	0	0
Kimya	0	0	0	0
Kimya Uygulamalarında İş Sağlığı ve Güvenliği	1	0	1	0
Elementlerin Sınıflandırılması	1	0	1	0
Zayıf Etkileşimlerin Sınıflandırılması	1	0	0	0
Mol Kavramı	1	0	0	0
Çözeltilerde Derişim	1	0	0	0
Asitler ve Bazlar	1	0	1	0
Gıdalar	1	1	0	100
Biyoloji	0	0	0	0
Karbohidratlar	1	0	0	0
Küçük Moleküllerin Taşınması	1	0	0	0
Hayvanlar	1	0	1	0
Mayoz	1	0	0	0
Cinsiyete Bağlı Kalıtım	1	0	0	0
Ekosistemde Madde ve Enerji Akışı	1	1	0	100

MANİSA / YUNUSEMRE
KEP AKADEMİ 12.SAYISAL

12 - 12168
MELİH EREN KURŞUN

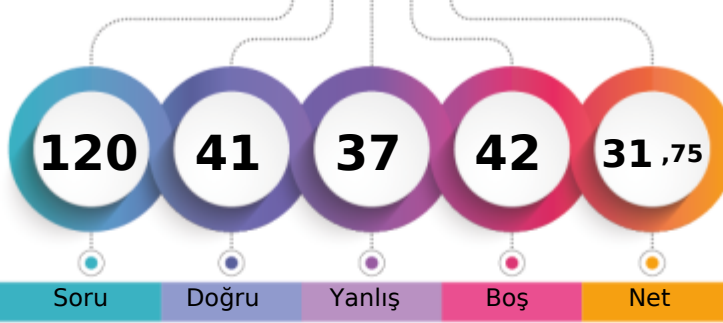

1. Öğrenci

Sizin yeriniz
(7776.)

Sonuncu Öğrenci

Soru

Doğru

Yanlış

Boş

Net

Şube

Kurum

İlçe

İl

Genel

Öğrenci Sıra No

42

58

455

680

7776 % 67,94

Sınava Katılan Öğrenci Sayısı

53

76

678

957

11446

	Soru	Doğru	Yanlış	Boş	Net	Başarı
TYT Türkçe	40	14	20	6	9,00	% 23
Cevap Anahtarı	B	CDBEDACCEBADDAAEBDBCEBDECBDCDAACDADAAC				
Cevaplarınız		CDBE eCb B caAbeaBC DcEdAaeabbace bADbc				

	S	D	Y	B%
Türkçe	0	0	0	0
Sözcükte Anlam	3	1	2	33
Metne Sözcük Yerleştirme	1	1	0	100
Cümleli Yorumlama ve Açıklama	2	2	0	100
Deyimler ve Atasözleri	1	1	0	100
Seş Bilgisi - Karma	1	0	0	0
Bitişik ve Ayrı Yazılan Kelimeler	1	0	1	0
Yazım Kuralları - Karma	1	0	1	0
Virgül	1	0	0	0
EKLER VE SÖZCÜK YAPISI	1	0	0	0
Noktalama İşaretleri - Karma	1	1	0	100
Karma Dil Bilgisi	1	0	0	0
Paragrafı İkiye Ayırma	1	0	1	0
Paragrafa Özgü Soru Kökü	2	1	1	50
ANLATIM TEKNİKLERİ VE DÜŞÜNCEYİ GELİŞTİRME YOLLARI	1	1	0	100
İki Paragrafın Karşılaştırılması	2	1	1	50
Paragrafın Konusu	3	1	2	33
Paragrafa Yardımcı Düşünceler	4	0	4	0
Paragrafa Ana Düşünce (Ana Fikir)	2	1	1	50
Paragrafın Yorumlanması	4	1	2	25
Paragrafta Boş Bırakılan Yerleri Tamamlama	2	1	1	50
Paragrafta Anlatım Akışını Bozan Cümle	1	0	1	0
Diyalogta Boş Bırakılan Yerleri Tamamlama	1	1	0	100
Paragrafa Cümle Yerleştirme	1	0	1	0
Bir Paragrafa Bağlı Çoklu Sorular	6	2	3	33

	Soru	Doğru	Yanlış	Boş	Net	Başarı
Tarih-1	5	3	2	0	2,50	% 50
Coğrafya-1	5	2	2	1	1,50	% 30
Felsefe	5	4	1	0	3,75	% 75
Din Küll. ve Ahl. Bil.	5	3	2	0	2,50	% 50
Felsefe (Seçmeli)	5	0	0	5	0,00	% 0
TYT Sosyal	20	12	7	1	10,25	% 51
Cevap Anahtarı	B	DBEACABCCBACDBADBDDADAAAA				
Cevaplarınız		DBdCCAAaC BCDBeccDAD				

	S	D	Y	B%
Tarih-1	0	0	0	0
İlk ve Orta Çağlarda İç Asya'daki Türk siyasi teşekküllerinin güç ve yönetim yapısını açıklar.	1	0	1	0
Uyguladığı uzun vadeli stratejinin Osmanlı Devleti'nin dünya gücü haline gelmesindeki rolünü analiz eder.	1	1	0	100
Osmanlı Devleti'nin siyasi varlığına yönelik iç ve dış tehditleri analiz eder.	1	1	0	100
Büyük Millet Meclisinin açılış sürecini ve sonrasında meydana gelen gelişmeleri kavrar.	1	1	0	100
Hukuk alanında meydana gelen gelişmelerin Türk toplumunda meydana getirdiği değişimleri kavrar.	1	0	1	0
Coğrafya-1	0	0	0	0
Doğa ve İnsan Etkileşimi	1	1	0	100
Dış Kuvvetler	1	0	0	0
Nüfus Piramitleri	1	1	0	100
Uluslararası Ulaşım Hatları	1	0	1	0
Afetlerin Dağılışı ve Afetlerden Korunma Yolları	1	0	1	0
Felsefe	0	0	0	0
MÖ 6. Yüzyıl - MS 2. Yüzyıl Felsefesinin Ayırıcı Nitelikleri	1	0	1	0
Felsefi Düşünce	2	2	0	100
15. Yüzyıl - 17. Yüzyıl Felsefesinin Ortaya Çıkışı	1	1	0	100
Siyaset Felsefesi	1	1	0	100
Din Küll. ve Ahl. Bil.	0	0	0	0
Gençlik ve Değerler	1	1	0	100
Ahlaki Tutum ve Davranışlar	2	2	0	100
İslam ve İbadet	1	0	1	0
İslam Düşüncesinde İtikadi, Siyasi ve Fikhi Yorumlar	1	0	1	0

	Soru	Doğru	Yanlış	Boş	Net	Başarı
Matematik-1	30	12	6	12	10,50	% 35
Geometri	10	0	0	10	0,00	% 0
TYT Matematik	40	12	6	22	10,50	% 26
Cevap Anahtarı	B	DAEBDAECCDEDBDECECECBCEBDDCBACECABBEBB				
Cevaplarınız		EBD CC D Db Cc ec EaB bBB				

	S	D	Y	B%
Matematik-1	0	0	0	0
Rasyonel Sayılar	1	1	0	100
Ondalık Sayılar	1	0	0	0
Üslü İfadeler	1	0	0	0
Köklü İfadeler	1	0	0	0
Sayı Problemleri	5	2	2	40
Aralık Kavramı ve Basit Eşitsizlikler	1	1	0	100
Tek ve Çift Sayılar	1	1	0	100
Mutlak Değerli Eşitsizlikler	1	0	0	0
Birinci Dereceden Bir Bilinmeyenli Denklemler	1	1	0	100
Birinci Dereceden İki Bilinmeyenli Denklemler	1	1	0	100
Küme Problemleri	1	1	0	100
Fonksiyon Grafikleri	1	0	0	0
Koşullu Önerme ve İki Yönlü Koşullu Önerme	1	0	0	0
Merkezi Eğilim ve Yayılım Ölçüleri	1	1	0	100
Sayı Basamakları	1	0	0	0
Çarpımlara Ayırma ve Özdeşlikler	1	1	0	100
Rutin Olmayan Problemler	2	0	2	0
Yaş Problemleri	1	1	0	100
Temel Kavramlar ve Sayı Kümeleri	1	0	1	0
Hareket Problemleri	2	0	0	0

	Soru	Doğru	Yanlış	Boş	Net	Başarı
Fizik	7	1	2	4	0,50	% 7
Kimya	7	1	2	4	0,50	% 7
Biyoloji	6	1	0	5	1,00	% 17
TYT Fen	20	3	4	13	2,00	% 10
Cevap Anahtarı	B	DBADDEBBBCCDEEDCEBDA				
Cevaplarınız		e D e a dE B				

	S	D	Y	B%
Fizik	0	0	0	0
Fiziksel nicelikleri sınıflandırır.	1	0	1	0
Yapışma (adezyon) ve birbirini tutma (kohezyon) olaylarını örneklerle açıklar.	2	0	1	0
Konum, alınan yol, yer değiştirme, hız ve hız kavramlarını birbirleri ile ilişkilendirir.	1	0	0	0
Elektrik Devreleri	1	0	0	0
Isı, sıcaklık ve iç enerji kavramlarını açıklar.	1	0	0	0
Aydınlanma	1	1	0	100
Kimya	0	0	0	0
Kimya Uygulamalarında İş Sağlığı ve Güvenliği	1	0	1	0
Elementlerin Sınıflandırılması	1	1	0	100
Zayıf Etkileşimlerin Sınıflandırılması	1	0	0	0
Mol Kavramı	1	0	0	0
Çözeltilerde Derişim	1	0	0	0
Asitler ve Bazlar	1	0	1	0
Gıdalar	1	0	0	0
Biyoloji	0	0	0	0
Karbohidratlar	1	0	0	0
Küçük Moleküllerin Taşınması	1	0	0	0
Hayvanlar	1	0	0	0
Mayoz	1	0	0	0
Cinsiyete Bağlı Kalıtım	1	0	0	0
Ekosistemde Madde ve Enerji Akışı	1	1	0	100

MANİSA / YUNUSEMRE
KEP AKADEMİ 12.SAYISAL

12 - 12194
MER TKOCAGÖBEK

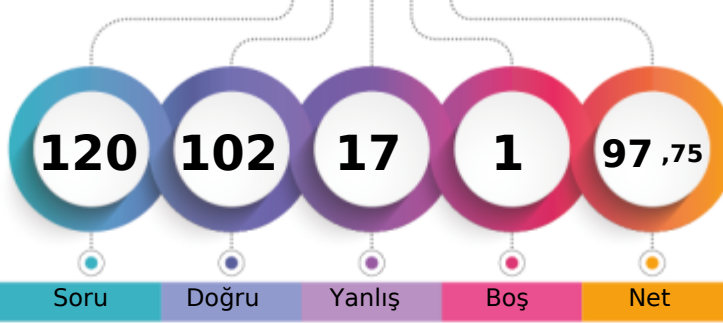

1. Öğrenci

Sizin yeriniz
(80.)

Sonuncu Öğrenci

Soru

Doğru

Yanlış

Boş

Net

Şube

Kurum

İlçe

İl

Genel

Öğrenci Sıra No

1

1

7

11

80

% 0,70

Sınava Katılan Öğrenci Sayısı

53

76

678

957

11446

	Soru	Doğru	Yanlış	Boş	Net	Başarı
TYT Türkçe	40	31	9	0	28,75	% 72
Cevap Anahtarı	A CCCDBEDAACEBADDAEBDBCBDDCEACBDCEDAACDADA					
Cevaplarınız	CCCDDBEDAeeEBACDAaBDBCBDaEaABDCECaAAaDAeA					

	S	D	Y	B%
Türkçe	0	0	0	0
Sözcükte Anlam	3	3	0	100
Metne Sözcük Yerleştirme	1	1	0	100
Cümleli Yorumlama ve Açıklama	2	2	0	100
Deyimler ve Atasözleri	1	1	0	100
Seş Bilgisi - Karma	1	1	0	100
Bitişik ve Ayrı Yazılan Kelimeler	1	1	0	100
Yazım Kuralları - Karma	1	0	1	0
Virgül	1	0	1	0
EKLER VE SÖZCÜK YAPISI	1	1	0	100
Noktalamla İşaretleri - Karma	1	1	0	100
Karma Dil Bilgisi	1	1	0	100
Paragrafı İkiye Ayırma	1	0	1	0
Paragrafa Özgü Soru Kökü	2	2	0	100
ANLATIM TEKNİKLERİ VE DÜŞÜNCEYİ GELİŞTİRME YOLLARI	1	1	0	100
İki Paragrafın Karşılaştırılması	2	1	1	50
Paragrafın Konusu	3	2	1	67
Paragrafa Yardımcı Düşünceler	4	4	0	100
Paragrafa Ana Düşünce (Ana Fikir)	2	2	0	100
Paragrafın Yorumlanması	4	2	2	50
Paragrafta Boş Bırakılan Yerleri Tamamlama	2	2	0	100
Paragrafta Anlatım Akışını Bozan Cümle	1	0	1	0
Diyalogta Boş Bırakılan Yerleri Tamamlama	1	1	0	100
Paragrafa Cümle Yerleştirme	1	1	0	100
Bir Paragrafa Bağlı Çoklu Sorular	6	4	2	67

	Soru	Doğru	Yanlış	Boş	Net	Başarı
Tarih-1	5	5	0	0	5,00	% 100
Coğrafya-1	5	5	0	0	5,00	% 100
Felsefe	5	3	1	1	2,75	% 55
Din Kül. ve Ahl. Bil.	5	4	1	0	3,75	% 75
Felsefe (Seçmeli)	5	0	0	5	0,00	% 0
TYT Sosyal	20	17	2	1	16,50	% 83
Cevap Anahtarı	A ACDBECAABCABBCCDDADBDAAADAA					
Cevaplarınız	ACDBECAABCeB CDDAaBD					

	S	D	Y	B%
Tarih-1	0	0	0	0
İlk ve Orta Çağlarda İç Asya'daki Türk siyasi teşekküllerinin güç ve yönetim yapısını açıklar.	1	1	0	100
Uyguladığı uzun vadeli stratejinin Osmanlı Devleti'nin dünya gücü haline gelmesindeki rolünü analiz eder.	1	1	0	100
Osmanlı Devleti'nin siyasi varlığına yönelik iç ve dış tehditleri analiz eder.	1	1	0	100
Büyük Millet Meclisinin açılış sürecini ve sonrasında meydana gelen gelişmeleri kavrar.	1	1	0	100
Hukuk alanında meydana gelen gelişmelerin Türk toplumunda meydana getirdiği değişimleri kavrar.	1	1	0	100
Coğrafya-1	0	0	0	0
Doğa ve İnsan Etkileşimi	1	1	0	100
Dış Kuvvetler	1	1	0	100
Nüfus Piramitleri	1	1	0	100
Uluslararası Ulaşım Hatları	1	1	0	100
Afetlerin Dağılışı ve Afetlerden Korunma Yolları	1	1	0	100
Felsefe	0	0	0	0
MÖ 6. Yüzyıl - MS 2. Yüzyıl Felsefesinin Ayrıcı Nitelikleri	1	0	1	0
Felsefi Düşünce	2	1	0	50
15. Yüzyıl - 17. Yüzyıl Felsefesinin Ortaya Çıkışı	1	1	0	100
Siyaset Felsefesi	1	1	0	100
Din Kül. ve Ahl. Bil.	0	0	0	0
Gençlik ve Değerler	1	1	0	100
Ahlaki Tutum ve Davranışlar	2	2	0	100
İslam ve İbadet	1	0	1	0
İslam Düşüncesinde İtikadi, Siyasi ve Fikhi Yorumlar	1	1	0	100

	Soru	Doğru	Yanlış	Boş	Net	Başarı
Matematik-1	30	28	2	0	27,50	% 92
Geometri	10	10	0	0	10,00	% 100
TYT Matematik	40	38	2	0	37,50	% 94
Cevap Anahtarı	A CEDAEBDABBCDEDBDCECECEBCEBBDCEBACECABBE					
Cevaplarınız	CEDAEBDABBCDEDBDceCECECEBCEBBDCEBACECABBE					

	S	D	Y	B%
Matematik-1	0	0	0	0
Rasyonel Sayılar	1	1	0	100
Ondalık Sayılar	1	1	0	100
Üslü İfadeler	1	1	0	100
Köklü İfadeler	1	1	0	100
Sayı Problemleri	5	4	1	80
Aralık Kavramı ve Basit Eşitsizlikler	1	1	0	100
Tek ve Çift Sayılar	1	1	0	100
Mutlak Değerli Eşitsizlikler	1	1	0	100
Birinci Dereceden Bir Bilinmeyenli Denklemler	1	1	0	100
Birinci Dereceden İki Bilinmeyenli Denklemler	1	1	0	100
Küme Problemleri	1	1	0	100
Fonksiyon Grafikleri	1	1	0	100
Koşullu Önerme ve İki Yönlü Koşullu Önerme	1	1	0	100
Merkezi Eğilim ve Yayılım Ölçüleri	1	1	0	100
Sayı Basamakları	1	1	0	100
Çarpımlara Ayırma ve Özdeşlikler	1	1	0	100
Rutin Olmayan Problemler	2	1	1	50
Yaş Problemleri	1	1	0	100
Temel Kavramlar ve Sayı Kümeleri	1	1	0	100
Hareket Problemleri	2	2	0	100

	Soru	Doğru	Yanlış	Boş	Net	Başarı
Fizik	7	7	0	0	7,00	% 100
Kimya	7	4	3	0	3,25	% 46
Biyoloji	6	5	1	0	4,75	% 79
TYT Fen	20	16	4	0	15,00	% 75
Cevap Anahtarı	A BEDBADDEEBBCCDADDCEB					
Cevaplarınız	BEDBADDDeBCCaADDdEB					

	S	D	Y	B%
Fizik	0	0	0	0
Fiziksel nicelikleri sınıflandırır.	1	1	0	100
Yapışma (adezyon) ve birbirini tutma (kohezyon) olaylarını örneklerle açıklar.	2	2	0	100
Konum, alınan yol, yer değiştirme, hız ve hız kavramlarını birbirleri ile ilişkilendirir.	1	1	0	100
Elektrik Devreleri	1	1	0	100
Isı, sıcaklık ve iç enerji kavramlarını açıklar.	1	1	0	100
Aydınlanma	1	1	0	100
Kimya	0	0	0	0
Kimya Uygulamalarında İş Sağlığı ve Güvenliği	1	0	1	0
Elementlerin Sınıflandırılması	1	1	0	100
Zayıf Etkileşimlerin Sınıflandırılması	1	0	1	0
Mol Kavramı	1	1	0	100
Çözeltilerde Derişim	1	1	0	100
Asitler ve Bazlar	1	1	0	100
Gıdalar	1	0	1	0
Biyoloji	0	0	0	0
Karbohidratlar	1	1	0	100
Küçük Moleküllerin Taşınması	1	1	0	100
Hayvanlar	1	1	0	100
Mayoz	1	0	1	0
Cinsiyete Bağlı Kalıtım	1	1	0	100
Ekosistemde Madde ve Enerji Akışı	1	1	0	100

MANİSA / YUNUSEMRE
KEP AKADEMİ 12.SAYISAL

12 - 12282
MERYEM ÇİÇEK

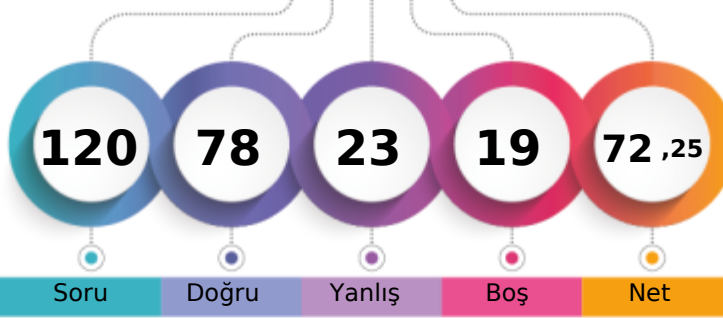

1. Öğrenci

Sizin yeriniz
(1524.)

Sonuncu Öğrenci

Soru

Doğru

Yanlış

Boş

Net

Şube

Kurum

İlçe

İl

Genel

Öğrenci Sıra No

5

8

80

149

1524 % 13,31

Sınava Katılan Öğrenci Sayısı

53

76

678

957

11446

	Soru	Doğru	Yanlış	Boş	Net	Başarı
TYT Türkçe	40	30	10	0	27,50	% 69
Cevap Anahtarı	A CCCDBEDAACEBADDAAEBDBCBDDCEACBDCDAACDADA					
Cevaplarınız	CCbDBdDAACEBAceAaBDBeBDDCEdBDCECaAcCADA					

	S	D	Y	B	%
Türkçe	0	0	0	0	0
Sözcükte Anlam	3	2	1	67	
Metne Sözcük Yerleştirme	1	0	1	0	
Cümleli Yorumlama ve Açıklama	2	2	0	100	
Deyimler ve Atasözleri	1	0	1	0	
Seş Bilgisi - Karma	1	1	0	100	
Bitişik ve Ayrı Yazılan Kelimeler	1	1	0	100	
Yazım Kuralları - Karma	1	1	0	100	
Virgül	1	1	0	100	
EKLER VE SÖZCÜK YAPISI	1	1	0	100	
Noktalama İşaretleri - Karma	1	1	0	100	
Karma Dil Bilgisi	1	1	0	100	
Paragrafı İkiye Ayırma	1	0	1	0	
Paragrafa Özgü Soru Kökü	2	1	1	50	
ANLATIM TEKNİKLERİ VE DÜŞÜNCEYİ GELİŞTİRME YOLLARI	1	1	0	100	
İki Paragrafın Karşılaştırılması	2	1	1	50	
Paragrafın Konusu	3	3	0	100	
Paragrafa Yardımcı Düşünceler	4	3	1	75	
Paragrafa Ana Düşünce (Ana Fikir)	2	1	1	50	
Paragrafın Yorumlanması	4	3	1	75	
Paragrafta Boş Bırakılan Yerleri Tamamlama	2	2	0	100	
Paragrafta Anlatım Akışını Bozan Cümle	1	1	0	100	
Diyalogta Boş Bırakılan Yerleri Tamamlama	1	0	1	0	
Paragrafa Cümle Yerleştirme	1	1	0	100	
Bir Paragrafa Bağlı Çoklu Sorular	6	4	2	67	

	Soru	Doğru	Yanlış	Boş	Net	Başarı
Tarih-1	5	4	1	0	3,75	% 75
Coğrafya-1	5	4	1	0	3,75	% 75
Felsefe	5	4	1	0	3,75	% 75
Din Kül. ve Ahl. Bil.	5	5	0	0	5,00	% 100
Felsefe (Seçmeli)	5	0	0	5	0,00	% 0
TYT Sosyal	20	17	3	0	16,25	% 81
Cevap Anahtarı	A ACDBECAABCABBCCDDADBDAAADAA					
Cevaplarınız	ACeBEcBAbCeBBCCDDADBD					

	S	D	Y	B	%
Tarih-1	0	0	0	0	0
İlk ve Orta Çağlarda İç Asya'daki Türk siyasi teşekküllerinin güç ve yönetim yapısını açıklar.	1	1	0	100	
Uyguladığı uzun vadeli stratejinin Osmanlı Devleti'nin dünya gücü haline gelmesindeki rolünü analiz eder.	1	1	0	100	
Osmanlı Devleti'nin siyasi varlığına yönelik iç ve dış tehditleri analiz eder.	1	0	1	0	
Büyük Millet Meclisinin açılış sürecini ve sonrasında meydana gelen gelişmeleri kavrar.	1	1	0	100	
Hukuk alanında meydana gelen gelişmelerin Türk toplumunda meydana getirdiği değişimleri kavrar.	1	1	0	100	
Coğrafya-1	0	0	0	0	0
Doğa ve İnsan Etkileşimi	1	1	0	100	
Dış Kuvvetler	1	0	1	0	
Nüfus Piramitleri	1	1	0	100	
Uluslararası Ulaşım Hatları	1	1	0	100	
Afetlerin Dağılışı ve Afetlerden Korunma Yolları	1	1	0	100	
Felsefe	0	0	0	0	0
MÖ 6. Yüzyıl - MS 2. Yüzyıl Felsefesinin Ayırıcı Nitelikleri	1	0	1	0	
Felsefi Düşünce	2	2	0	100	
15. Yüzyıl - 17. Yüzyıl Felsefesinin Ortaya Çıkışı	1	1	0	100	
Siyaset Felsefesi	1	1	0	100	
Din Kül. ve Ahl. Bil.	0	0	0	0	0
Gençlik ve Değerler	1	1	0	100	
Ahlaki Tutum ve Davranışlar	2	2	0	100	
İslam ve İbadet	1	1	0	100	
İslam Düşüncesinde İtikadi, Siyasi ve Fikhi Yorumlar	1	1	0	100	

	Soru	Doğru	Yanlış	Boş	Net	Başarı
Matematik-1	30	20	2	8	19,50	% 65
Geometri	10	0	0	10	0,00	% 0
TYT Matematik	40	20	2	18	19,50	% 49
Cevap Anahtarı	A CEDAEBDABBCEDEBDBCECECECBCEBBDBBACECABBE					
Cevaplarınız	CEDAEBD BB DEBDB CE ce EBB C					

	S	D	Y	B	%
Matematik-1	0	0	0	0	0
Rasyonel Sayılar	1	1	0	100	
Ondalık Sayılar	1	1	0	100	
Üslü İfadeler	1	1	0	100	
Köklü İfadeler	1	1	0	100	
Sayı Problemleri	5	3	1	60	
Aralık Kavramı ve Basit Eşitsizlikler	1	1	0	100	
Tek ve Çift Sayılar	1	1	0	100	
Mutlak Değerli Eşitsizlikler	1	0	0	0	
Birinci Dereceden Bir Bilinmeyenli Denklemler	1	1	0	100	
Birinci Dereceden İki Bilinmeyenli Denklemler	1	1	0	100	
Küme Problemleri	1	0	0	0	
Fonksiyon Grafikleri	1	1	0	100	
Koşullu Önerme ve İki Yönlü Koşullu Önerme	1	1	0	100	
Merkezi Eğilim ve Yayılım Ölçüleri	1	1	0	100	
Sayı Basamakları	1	1	0	100	
Çarpımlara Ayırma ve Özdeşlikler	1	1	0	100	
Rutin Olmayan Problemler	2	0	0	0	
Yaş Problemleri	1	1	0	100	
Temel Kavramlar ve Sayı Kümeleri	1	1	0	100	
Hareket Problemleri	2	0	0	0	

	Soru	Doğru	Yanlış	Boş	Net	Başarı
Fizik	7	5	2	0	4,50	% 64
Kimya	7	3	3	1	2,25	% 32
Biyoloji	6	3	3	0	2,25	% 38
TYT Fen	20	11	8	1	9,00	% 45
Cevap Anahtarı	A BEDBADDEEBBCCDADDCEB					
Cevaplarınız	BEeBACDDe aCaDAbcdEB					

	S	D	Y	B	%
Fizik	0	0	0	0	0
Fiziksel nicelikleri sınıflandırır.	1	1	0	100	
Yapışma (adezyon) ve birbirini tutma (kohezyon) olaylarını örneklerle açıklar.	2	1	1	50	
Konum, alınan yol, yer değiştirme, hız ve hız kavramlarını birbirleri ile ilişkilendirir.	1	1	0	100	
Elektrik Devreleri	1	1	0	100	
Isı, sıcaklık ve iç enerji kavramlarını açıklar.	1	0	1	0	
Aydınlanma	1	1	0	100	
Kimya	0	0	0	0	0
Kimya Uygulamalarında İş Sağlığı ve Güvenliği	1	0	1	0	
Elementlerin Sınıflandırılması	1	1	0	100	
Zayıf Etkileşimlerin Sınıflandırılması	1	0	0	0	
Mol Kavramı	1	0	1	0	
Çözeltilerde Derişim	1	1	0	100	
Asitler ve Bazlar	1	0	1	0	
Gıdalar	1	1	0	100	
Biyoloji	0	0	0	0	0
Karbohidratlar	1	1	0	100	
Küçük Moleküllerin Taşınması	1	0	1	0	
Hayvanlar	1	0	1	0	
Mayoz	1	0	1	0	
Cinsiyete Bağlı Kalıtım	1	1	0	100	
Ekosistemde Madde ve Enerji Akışı	1	1	0	100	

MANİSA / YUNUSEMRE
KEP AKADEMİ 12.SAYISAL

12 - 12040
METEHAN TAŞKIN

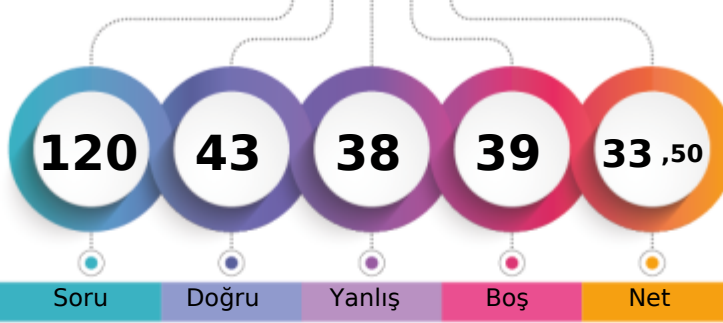

1. Öğrenci

Sizin yeriniz
(7537.)

Sonuncu Öğrenci

Soru Doğru Yanlış Boş Net

	Şube	Kurum	İlçe	İl	Genel
Öğrenci Sıra No	41	56	438	656	7537 % 65,85
Sınava Katılan Öğrenci Sayısı	53	76	678	957	11446

	Soru	Doğru	Yanlış	Boş	Net	Başarı
TYT Türkçe	40	21	16	3	17,00	% 43
Cevap Anahtarı	B	CDBEDACCEBADD AEBDBCBDEECABDCECAACDADAAC				
Cevaplarınız		CbBE bCCcB cbAdBDBeBDeECdCbCECaAACbebbb				

	S	D	Y	B%
Türkçe	0	0	0	0
Sözcükte Anlam	3	3	0	100
Metne Sözcük Yerleştirme	1	1	0	100
Cümleli Yorumlama ve Açıklama	2	1	1	50
Deyimler ve Atasözleri	1	1	0	100
Seş Bilgisi - Karma	1	0	0	0
Bitişik ve Ayrı Yazılan Kelimeler	1	0	1	0
Yazım Kuralları - Karma	1	0	1	0
Virgül	1	0	0	0
EKLER VE SÖZCÜK YAPISI	1	0	1	0
Noktalama İşaretleri - Karma	1	1	0	100
Karma Dil Bilgisi	1	0	0	0
Paragrafı İkiye Ayırma	1	0	1	0
Paragrafa Özgü Soru Kökü	2	1	1	50
ANLATIM TEKNİKLERİ VE DÜŞÜNCEYİ GELİŞTİRME YOLLARI	1	1	0	100
İki Paragrafın Karşılaştırılması	2	1	1	50
Paragrafın Konusu	3	2	1	67
Paragrafa Yardımcı Düşünceler	4	3	1	75
Paragrafa Ana Düşünce (Ana Fikir)	2	1	1	50
Paragrafın Yorumlanması	4	1	3	25
Paragrafta Boş Bırakılan Yerleri Tamamlama	2	2	0	100
Paragrafta Anlatım Akışını Bozan Cümle	1	1	0	100
Diyalogta Boş Bırakılan Yerleri Tamamlama	1	0	1	0
Paragrafa Cümle Yerleştirme	1	0	1	0
Bir Paragrafa Bağlı Çoklu Sorular	6	2	4	33

	Soru	Doğru	Yanlış	Boş	Net	Başarı
Tarih-1	5	1	4	0	0,00	% 0
Coğrafya-1	5	2	1	2	1,75	% 35
Felsefe	5	3	2	0	2,50	% 50
Din Kül. ve Ahl. Bil.	5	4	1	0	3,75	% 75
Felsefe (Seçmeli)	5	0	0	5	0,00	% 0
TYT Sosyal	20	10	8	2	8,00	% 40
Cevap Anahtarı	B	DBEACABCCABCDABDBDADAAAA				
Cevaplarınız		ceddCA aC eCDBeeBDAD				

	S	D	Y	B%
Tarih-1	0	0	0	0
İlk ve Orta Çağlarda İç Asya'daki Türk siyasi teşekküllerinin güç ve yönetim yapısını açıklar.	1	0	1	0
Uyguladığı uzun vadeli stratejinin Osmanlı Devleti'nin dünya gücü haline gelmesindeki rolünü analiz eder.	1	1	0	100
Osmanlı Devleti'nin siyasi varlığına yönelik iç ve dış tehditleri analiz eder.	1	0	1	0
Büyük Millet Meclisinin açılış sürecini ve sonrasında meydana gelen gelişmeleri kavrar.	1	0	1	0
Hukuk alanında meydana gelen gelişmelerin Türk toplumunda meydana getirdiği değişimleri kavrar.	1	0	1	0
Coğrafya-1	0	0	0	0
Doğa ve İnsan Etkileşimi	1	1	0	100
Dış Kuvvetler	1	0	0	0
Nüfus Piramitleri	1	1	0	100
Uluslararası Ulaşım Hatları	1	0	0	0
Afetlerin Dağılışı ve Afetlerden Korunma Yolları	1	0	1	0
Felsefe	0	0	0	0
MÖ 6. Yüzyıl - MS 2. Yüzyıl Felsefesinin Ayırıcı Nitelikleri	1	0	1	0
Felsefi Düşünce	2	1	1	50
15. Yüzyıl - 17. Yüzyıl Felsefesinin Ortaya Çıkışı	1	1	0	100
Siyaset Felsefesi	1	1	0	100
Din Kül. ve Ahl. Bil.	0	0	0	0
Gençlik ve Değerler	1	1	0	100
Ahlaki Tutum ve Davranışlar	2	2	0	100
İslam ve İbadet	1	0	1	0
İslam Düşüncesinde İtikadi, Siyasi ve Fikhi Yorumlar	1	1	0	100

	Soru	Doğru	Yanlış	Boş	Net	Başarı
Matematik-1	30	8	5	17	6,75	% 23
Geometri	10	0	0	10	0,00	% 0
TYT Matematik	40	8	5	27	6,75	% 17
Cevap Anahtarı	B	DAEBDAECCDEDBDECECECBCEBDDCBACECABBEBB				
Cevaplarınız		EB EC D dea C dc BB				

	S	D	Y	B%
Matematik-1	0	0	0	0
Rasyonel Sayılar	1	1	0	100
Ondalık Sayılar	1	1	0	100
Üslü İfadeler	1	0	0	0
Kökü İfadeler	1	0	0	0
Sayı Problemleri	5	2	3	40
Aralık Kavramı ve Basit Eşitsizlikler	1	1	0	100
Tek ve Çift Sayılar	1	0	0	0
Mutlak Değerli Eşitsizlikler	1	0	0	0
Birinci Dereceden Bir Bilinmeyenli Denklemler	1	1	0	100
Birinci Dereceden İki Bilinmeyenli Denklemler	1	1	0	100
Küme Problemleri	1	0	0	0
Fonksiyon Grafikleri	1	0	0	0
Koşullu Önerme ve İki Yönlü Koşullu Önerme	1	0	0	0
Merkezi Eğilim ve Yayılım Ölçüleri	1	0	0	0
Sayı Basamakları	1	0	0	0
Çarpımlara Ayırma ve Özdeşlikler	1	1	0	100
Rutin Olmayan Problemler	2	0	0	0
Yaş Problemleri	1	0	1	0
Temel Kavramlar ve Sayı Kümeleri	1	0	1	0
Hareket Problemleri	2	0	0	0

	Soru	Doğru	Yanlış	Boş	Net	Başarı
Fizik	7	1	5	1	-0,25	% 0
Kimya	7	3	1	3	2,75	% 39
Biyoloji	6	0	3	3	-0,75	% 0
TYT Fen	20	4	9	7	1,75	% 9
Cevap Anahtarı	B	DBADDEBBBCCDEEDCEBDA				
Cevaplarınız		edbc aB BCC d da e				

	S	D	Y	B%
Fizik	0	0	0	0
Fiziksel nicelikleri sınıflandırır.	1	1	0	100
Yapışma (adezyon) ve birbirini tutma (kohezyon) olaylarını örneklerle açıklar.	2	0	2	0
Konum, alınan yol, yer değiştirme, hız ve hız kavramlarını birbirleri ile ilişkilendirir.	1	0	1	0
Elektrik Devreleri	1	0	1	0
Isı, sıcaklık ve iç enerji kavramlarını açıklar.	1	0	1	0
Aydınlanma	1	0	0	0
Kimya	0	0	0	0
Kimya Uygulamalarında İş Sağlığı ve Güvenliği	1	0	1	0
Elementlerin Sınıflandırılması	1	0	0	0
Zayıf Etkileşimlerin Sınıflandırılması	1	0	0	0
Mol Kavramı	1	1	0	100
Çözeltilerde Derişim	1	1	0	100
Asitler ve Bazlar	1	1	0	100
Gıdalar	1	0	0	0
Biyoloji	0	0	0	0
Karbohidratlar	1	0	0	0
Küçük Moleküllerin Taşınması	1	0	1	0
Hayvanlar	1	0	0	0
Mayoz	1	0	1	0
Cinsiyete Bağlı Kalıtım	1	0	1	0
Ekosistemde Madde ve Enerji Akışı	1	0	0	0

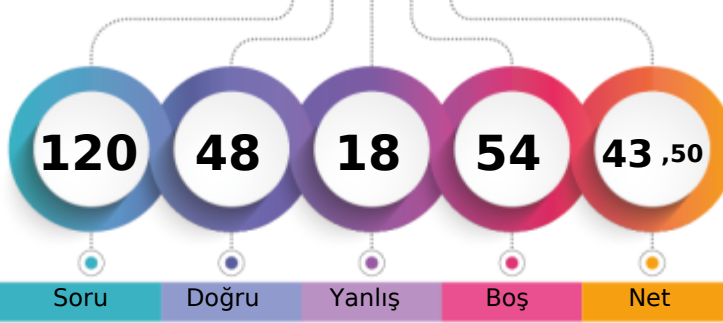

1. Öğrenci

Sizin yeriniz
(5763.)

Sonuncu Öğrenci

Soru

Doğru

Yanlış

Boş

Net

Şube

Kurum

İlçe

İl

Genel

Öğrenci Sıra No

25

36

307

494

5763

% 50,35

Sınava Katılan Öğrenci Sayısı

53

76

678

957

11446

	Soru	Doğru	Yanlış	Boş	Net	Başarı
TYT Türkçe	40	25	8	7	23,00	% 58
Cevap Anahtarı	A CCCDBEDAACEBADDAAEBDBCEBDCEACBDCEDAACDADA					
Cevaplarınız	CddDBE CEB cbAEbDB BDD CdBcCEC AcCDeDA					

	S	D	Y	B%
Türkçe	0	0	0	0
Sözcükte Anlam	3	1	2	33
Metne Sözcük Yerleştirme	1	0	1	0
Cümleli Yorumlama ve Açıklama	2	2	0	100
Deyimler ve Atasözleri	1	1	0	100
Seş Bilgisi - Karma	1	0	0	0
Bitişik ve Ayrı Yazılan Kelimeler	1	0	0	0
Yazım Kuralları - Karma	1	0	0	0
Virgül	1	1	0	100
EKLER VE SÖZCÜK YAPISI	1	1	0	100
Noktalama İşaretleri - Karma	1	1	0	100
Karma Dil Bilgisi	1	0	0	0
Paragrafı İkiye Ayırma	1	0	1	0
Paragrafa Özgü Soru Kökü	2	0	1	0
ANLATIM TEKNİKLERİ VE DÜŞÜNCEYİ GELİŞTİRME YOLLARI	1	1	0	100
İki Paragrafın Karşılaştırılması	2	2	0	100
Paragrafın Konusu	3	3	0	100
Paragrafa Yardımcı Düşünceler	4	4	0	100
Paragrafa Ana Düşünce (Ana Fikir)	2	1	0	50
Paragrafın Yorumlanması	4	2	1	50
Paragrafta Boş Bırakılan Yerleri Tamamlama	2	2	0	100
Paragrafta Anlatım Akışını Bozan Cümle	1	1	0	100
Diyalogta Boş Bırakılan Yerleri Tamamlama	1	0	1	0
Paragrafa Cümle Yerleştirme	1	0	1	0
Bir Paragrafa Bağlı Çoklu Sorular	6	4	2	67

	Soru	Doğru	Yanlış	Boş	Net	Başarı
Tarih-1	5	0	3	2	-0,75	% 0
Coğrafya-1	5	2	1	2	1,75	% 35
Felsefe	5	1	1	3	0,75	% 15
Din Kül. ve Ahl. Bil.	5	3	1	1	2,75	% 55
Felsefe (Seçmeli)	5	0	0	5	0,00	% 0
TYT Sosyal	20	6	6	8	4,50	% 23
Cevap Anahtarı	A ACDBECAABCABBCCDDADBDAAADAA					
Cevaplarınız	bbe C d C B a DAa D					

	S	D	Y	B%
Tarih-1	0	0	0	0
İlk ve Orta Çağlarda İç Asya'daki Türk siyasi teşekküllerinin güç ve yönetim yapısını açıklar.	1	0	0	0
Uyguladığı uzun vadeli stratejinin Osmanlı Devleti'nin dünya gücü haline gelmesindeki rolünü analiz eder.	1	0	1	0
Osmanlı Devleti'nin siyasi varlığına yönelik iç ve dış tehditleri analiz eder.	1	0	1	0
Büyük Millet Meclisinin açılış sürecini ve sonrasında meydana gelen gelişmeleri kavrar.	1	0	1	0
Hukuk alanında meydana gelen gelişmelerin Türk toplumunda meydana getirdiği değişimleri kavrar.	1	0	0	0
Coğrafya-1	0	0	0	0
Doğa ve İnsan Etkileşimi	1	1	0	100
Dış Kuvvetler	1	0	0	0
Nüfus Piramitleri	1	0	1	0
Uluslararası Ulaşım Hatları	1	0	0	0
Afetlerin Dağılışı ve Afetlerden Korunma Yolları	1	1	0	100
Felsefe	0	0	0	0
MÖ 6. Yüzyıl - MS 2. Yüzyıl Felsefesinin Ayırıcı Nitelikleri	1	0	0	0
Felsefi Düşünce	2	1	0	50
15. Yüzyıl - 17. Yüzyıl Felsefesinin Ortaya Çıkışı	1	0	1	0
Siyaset Felsefesi	1	0	0	0
Din Kül. ve Ahl. Bil.	0	0	0	0
Gençlik ve Değerler	1	1	0	100
Ahlaki Tutum ve Davranışlar	2	2	0	100
İslam ve İbadet	1	0	1	0
İslam Düşüncesinde İtikadi, Siyasi ve Fikhi Yorumlar	1	0	0	0

	Soru	Doğru	Yanlış	Boş	Net	Başarı
Matematik-1	30	11	0	19	11,00	% 37
Geometri	10	0	1	9	-0,25	% 0
TYT Matematik	40	11	1	28	10,75	% 27
Cevap Anahtarı	A CEDAEBDABBCEDEBDECECECEBCEBBDCCBBACECABBE					
Cevaplarınız	CE A B BBC E BD C b					

	S	D	Y	B%
Matematik-1	0	0	0	0
Rasyonel Sayılar	1	1	0	100
Ondalık Sayılar	1	1	0	100
Üslü İfadeler	1	0	0	0
Köklü İfadeler	1	1	0	100
Sayı Problemleri	5	0	0	0
Aralık Kavramı ve Basit Eşitsizlikler	1	1	0	100
Tek ve Çift Sayılar	1	0	0	0
Mutlak Değerli Eşitsizlikler	1	0	0	0
Birinci Dereceden Bir Bilinmeyenli Denklemler	1	1	0	100
Birinci Dereceden İki Bilinmeyenli Denklemler	1	1	0	100
Küme Problemleri	1	1	0	100
Fonksiyon Grafikleri	1	0	0	0
Koşullu Önerme ve İki Yönlü Koşullu Önerme	1	1	0	100
Merkezi Eğilim ve Yayılım Ölçüleri	1	0	0	0
Sayı Basamakları	1	1	0	100
Çarpımlara Ayırma ve Özdeşlikler	1	1	0	100
Rutin Olmayan Problemler	2	0	0	0
Yaş Problemleri	1	1	0	100
Temel Kavramlar ve Sayı Kümeleri	1	0	0	0
Hareket Problemleri	2	0	0	0

	Soru	Doğru	Yanlış	Boş	Net	Başarı
Fizik	7	3	1	3	2,75	% 39
Kimya	7	2	1	4	1,75	% 25
Biyoloji	6	1	1	4	0,75	% 13
TYT Fen	20	6	3	11	5,25	% 26
Cevap Anahtarı	A BEDBADDEEBBCCDADDCEB					
Cevaplarınız	BE Ac Ea C D d					

	S	D	Y	B%
Fizik	0	0	0	0
Fiziksel nicelikleri sınıflandırır.	1	1	0	100
Yapışma (adezyon) ve birbirini tutma (kohezyon) olaylarını örneklerle açıklar.	2	1	0	50
Konum, alınan yol, yer değiştirme, hız ve hız kavramlarını birbirleri ile ilişkilendirir.	1	0	0	0
Elektrik Devreleri	1	1	0	100
Isı, sıcaklık ve iç enerji kavramlarını açıklar.	1	1	0	100
Aydınlanma	1	0	0	0
Kimya	0	0	0	0
Kimya Uygulamalarında İş Sağlığı ve Güvenliği	1	1	0	100
Elementlerin Sınıflandırılması	1	0	1	0
Zayıf Etkileşimlerin Sınıflandırılması	1	0	0	0
Mol Kavramı	1	0	0	0
Çözeltilerde Derişim	1	0	0	0
Asitler ve Bazlar	1	1	0	100
Gıdalar	1	0	0	0
Biyoloji	0	0	0	0
Karbohidratlar	1	0	0	0
Küçük Moleküllerin Taşınması	1	0	0	0
Hayvanlar	1	1	0	100
Mayoz	1	0	0	0
Cinsiyete Bağlı Kalıtım	1	0	0	0
Ekosistemde Madde ve Enerji Akışı	1	0	1	0

MANİSA / YUNUSEMRE
 KEP AKADEMİ 12.SAYISAL

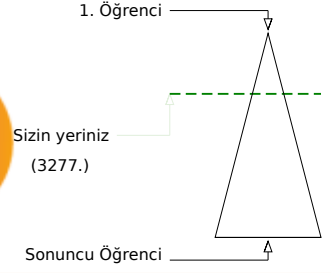
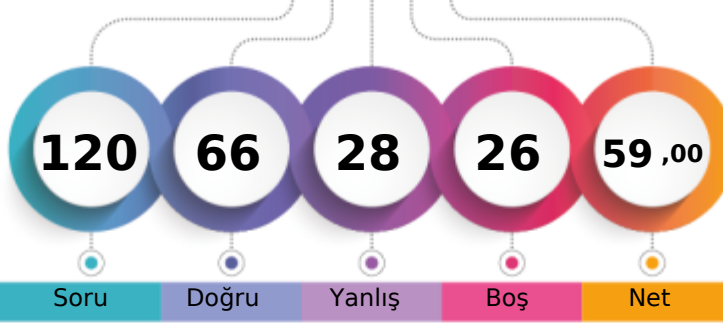
12 - 12199
NİDA ÇINAR

	Şube	Kurum	İlçe	İl	Genel
Öğrenci Sıra No	11	19	169	308	3277
Sınava Katılan Öğrenci Sayısı	53	76	678	957	11446
					% 28,63

	Soru	Doğru	Yanlış	Boş	Net	Başarı
TYT Türkçe	40	28	9	3	25,75	% 64
Cevap Anahtarı	A CCCDBEDAACEBADDAAEBDBCEBDCECADACDADA					
Cevaplarınız	CCCaBEa AC B cDAaBDBeBDDEabBDCECaAACDeDA					

	S	D	Y	B%
Türkçe	0	0	0	0
Sözcükte Anlam	3	3	0	100
Metne Sözcük Yerleştirme	1	1	0	100
Cümleli Yorumlama ve Açıklama	2	1	1	50
Deyimler ve Atasözleri	1	1	0	100
Seş Bilgisi - Karma	1	0	1	0
Bitişik ve Ayrı Yazılan Kelimeler	1	0	0	0
Yazım Kuralları - Karma	1	1	0	100
Virgül	1	1	0	100
EKLER VE SÖZCÜK YAPISI	1	0	0	0
Noktalama İşaretleri - Karma	1	1	0	100
Karma Dil Bilgisi	1	0	0	0
Paragrafı İkiye Ayırma	1	0	1	0
Paragrafa Özgü Soru Kökü	2	2	0	100
ANLATIM TEKNİKLERİ VE DÜŞÜNCEYİ GELİŞTİRME YOLLARI	1	1	0	100
İki Paragrafın Karşılaştırılması	2	1	1	50
Paragrafın Konusu	3	3	0	100
Paragrafa Yardımcı Düşünceler	4	4	0	100
Paragrafa Ana Düşünce (Ana Fikir)	2	1	1	50
Paragrafın Yorumlanması	4	2	2	50
Paragrafta Boş Bırakılan Yerleri Tamamlama	2	2	0	100
Paragrafta Anlatım Akışını Bozan Cümle	1	0	1	0
Diyalogta Boş Bırakılan Yerleri Tamamlama	1	0	1	0
Paragrafa Cümle Yerleştirme	1	1	0	100
Bir Paragrafa Bağlı Çoklu Sorular	6	5	1	83

	Soru	Doğru	Yanlış	Boş	Net	Başarı
Matematik-1	30	15	4	11	14,00	% 47
Geometri	10	0	2	8	-0,50	% 0
TYT Matematik	40	15	6	19	13,50	% 34
Cevap Anahtarı	A CEDAEBDABBCEDEBDECECECEBCEBBDDBBACECABBE					
Cevaplarınız	AEBDbBB EDBDE Ccb a E B Cad					

	S	D	Y	B%
Matematik-1	0	0	0	0
Rasyonel Sayılar	1	0	0	0
Ondalık Sayılar	1	0	0	0
Üslü İfadeler	1	0	0	0
Köklü İfadeler	1	1	0	100
Sayı Problemleri	5	2	1	40
Aralık Kavramı ve Basit Eşitsizlikler	1	1	0	100
Tek ve Çift Sayılar	1	1	0	100
Mutlak Değerli Eşitsizlikler	1	0	1	0
Birinci Dereceden Bir Bilinmeyenli Denklemler	1	1	0	100
Birinci Dereceden İki Bilinmeyenli Denklemler	1	1	0	100
Küme Problemleri	1	0	0	0
Fonksiyon Grafikleri	1	0	0	0
Koşullu Önerme ve İki Yönlü Koşullu Önerme	1	1	0	100
Merkezi Eğilim ve Yayılım Ölçüleri	1	1	0	100
Sayı Basamakları	1	1	0	100
Çarpımlara Ayırma ve Özdeşlikler	1	1	0	100
Rutin Olmayan Problemler	2	1	0	50
Yaş Problemleri	1	1	0	100
Temel Kavramlar ve Sayı Kümeleri	1	0	1	0
Hareket Problemleri	2	0	1	0

	Soru	Doğru	Yanlış	Boş	Net	Başarı
Tarih-1	5	3	2	0	2,50	% 50
Coğrafya-1	5	3	1	1	2,75	% 55
Felsefe	5	4	1	0	3,75	% 75
Din Kül. ve Ahl. Bil.	5	5	0	0	5,00	% 100
Felsefe (Seçmeli)	5	0	0	5	0,00	% 0
TYT Sosyal	20	15	4	1	14,00	% 70
Cevap Anahtarı	A ACDBECAABCABBCCDDADBDAAADAA					
Cevaplarınız	ACbBcCaD CeBBCDDADBD					

	S	D	Y	B%
Tarih-1	0	0	0	0
İlk ve Orta Çağlarda İç Asya'daki Türk siyasi teşekküllerinin güç ve yönetim yapısını açıklar.	1	1	0	100
Uyguladığı uzun vadeli stratejinin Osmanlı Devleti'nin dünya gücü haline gelmesindeki rolünü analiz eder.	1	1	0	100
Osmanlı Devleti'nin siyasi varlığına yönelik iç ve dış tehditleri analiz eder.	1	0	1	0
Büyük Millet Meclisinin açılış sürecini ve sonrasında meydana gelen gelişmeleri kavrar.	1	1	0	100
Hukuk alanında meydana gelen gelişmelerin Türk toplumunda meydana getirdiği değişimleri kavrar.	1	0	1	0
Coğrafya-1	0	0	0	0
Doğa ve İnsan Etkileşimi	1	1	0	100
Dış Kuvvetler	1	1	0	100
Nüfus Piramitleri	1	0	1	0
Uluslararası Ulaşım Hatları	1	0	0	0
Afetlerin Dağılışı ve Afetlerden Korunma Yolları	1	1	0	100
Felsefe	0	0	0	0
MÖ 6. Yüzyıl - MS 2. Yüzyıl Felsefesinin Ayırıcı Nitelikleri	1	0	1	0
Felsefi Düşünce	2	2	0	100
15. Yüzyıl - 17. Yüzyıl Felsefesinin Ortaya Çıkışı	1	1	0	100
Siyaset Felsefesi	1	1	0	100
Din Kül. ve Ahl. Bil.	0	0	0	0
Gençlik ve Değerler	1	1	0	100
Ahlaki Tutum ve Davranışlar	2	2	0	100
İslam ve İbadet	1	1	0	100
İslam Düşüncesinde İtikadi, Siyasi ve Fikhi Yorumlar	1	1	0	100

	Soru	Doğru	Yanlış	Boş	Net	Başarı
Fizik	7	2	4	1	1,00	% 14
Kimya	7	3	3	1	2,25	% 32
Biyoloji	6	3	2	1	2,50	% 42
TYT Fen	20	8	9	3	5,75	% 29
Cevap Anahtarı	A BEDBADDEEBBCCDADDCEB					
Cevaplarınız	dE dceDdEaBCa eDCdB					

	S	D	Y	B%
Fizik	0	0	0	0
Fiziksel nicelikleri sınıflandırır.	1	0	1	0
Yapışma (adezyon) ve birbirini tutma (kohezyon) olaylarını örneklerle açıklar.	2	1	0	50
Konum, alınan yol, yer değiştirme, hız ve hız kavramlarını birbirleri ile ilişkilendirir.	1	0	1	0
Elektrik Devreleri	1	0	1	0
Isı, sıcaklık ve iç enerji kavramlarını açıklar.	1	0	1	0
Aydınlanma	1	1	0	100
Kimya	0	0	0	0
Kimya Uygulamalarında İş Sağlığı ve Güvenliği	1	0	1	0
Elementlerin Sınıflandırılması	1	1	0	100
Zayıf Etkileşimlerin Sınıflandırılması	1	0	1	0
Mol Kavramı	1	1	0	100
Çözeltilerde Derişim	1	1	0	100
Asitler ve Bazlar	1	0	1	0
Gıdalar	1	0	0	0
Biyoloji	0	0	0	0
Karbohidratlar	1	0	0	0
Küçük Moleküllerin Taşınması	1	0	1	0
Hayvanlar	1	1	0	100
Mayoz	1	1	0	100
Cinsiyete Bağlı Kalıtım	1	0	1	0
Ekosistemde Madde ve Enerji Akışı	1	1	0	100

MANİSA / YUNUSEMRE
KEP AKADEMİ 12.SAYISAL

12 - 12171
NİSA NUR SERT

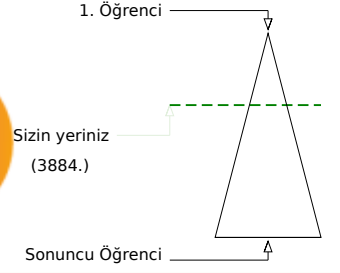
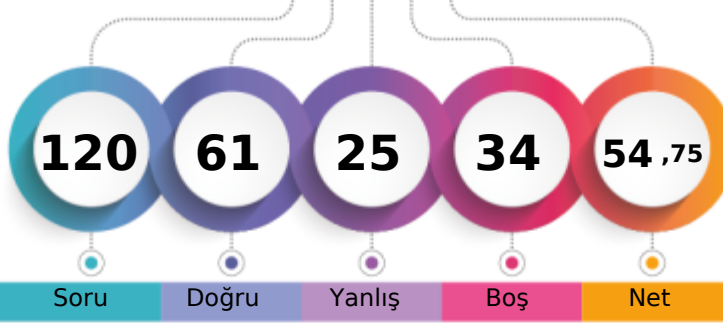

Soru Doğru Yanlış Boş Net

	Şube	Kurum	İlçe	İl	Genel
Öğrenci Sıra No	15	26	194	344	3884
Sınava Katılan Öğrenci Sayısı	53	76	678	957	11446
					% 33,93

	Soru	Doğru	Yanlış	Boş	Net	Başarı
TYT Türkçe	40	25	12	3	22,00	% 55
Cevap Anahtarı	A	CCDCBEDAACEBADDAAEBDBCEBDCEACBDCECAACDADA				
Cevaplarınız		CCCaBEDBa EBACbe BDBbcDcECbBDCECaA CbAcA				

	S	D	Y	B%
Türkçe	0	0	0	0
Sözcükte Anlam	3	2	0	67
Metne Sözcük Yerleştirme	1	1	0	100
Cümleli Yorumlama ve Açıklama	2	1	1	50
Deyimler ve Atasözleri	1	1	0	100
Seş Bilgisi - Karma	1	1	0	100
Bitişik ve Ayrı Yazılan Kelimeler	1	0	1	0
Yazım Kuralları - Karma	1	1	0	100
Virgül	1	0	0	0
EKLER VE SÖZCÜK YAPISI	1	1	0	100
Noktalama İşaretleri - Karma	1	1	0	100
Karma Dil Bilgisi	1	1	0	100
Paragrafı İkiye Ayırma	1	0	1	0
Paragrafa Özgü Soru Kökü	2	1	1	50
ANLATIM TEKNİKLERİ VE DÜŞÜNCEYİ GELİŞTİRME YOLLARI	1	0	1	0
İki Paragrafın Karşılaştırılması	2	1	0	50
Paragrafın Konusu	3	2	1	67
Paragrafa Yardımcı Düşünceler	4	3	1	75
Paragrafa Ana Düşünce (Ana Fikir)	2	1	1	50
Paragrafın Yorumlanması	4	1	3	25
Paragrafta Boş Bırakılan Yerleri Tamamlama	2	2	0	100
Paragrafta Anlatım Akışını Bozan Cümle	1	1	0	100
Diyalogta Boş Bırakılan Yerleri Tamamlama	1	0	1	0
Paragrafa Cümle Yerleştirme	1	1	0	100
Bir Paragrafa Bağlı Çoklu Sorular	6	3	2	50

	Soru	Doğru	Yanlış	Boş	Net	Başarı
Matematik-1	30	14	4	12	13,00	% 43
Geometri	10	0	0	10	0,00	% 0
TYT Matematik	40	14	4	22	13,00	% 33
Cevap Anahtarı	A	CEDAEBDABBCEDEBDECECECEBCEBBDCEBBACECABBE				
Cevaplarınız		CE EaDABB E DaaC ECBCd				

	S	D	Y	B%
Matematik-1	0	0	0	0
Rasyonel Sayılar	1	1	0	100
Ondalık Sayılar	1	1	0	100
Üslü İfadeler	1	0	0	0
Köklü İfadeler	1	0	0	0
Sayı Problemleri	5	2	2	40
Aralık Kavramı ve Basit Eşitsizlikler	1	0	1	0
Tek ve Çift Sayılar	1	1	0	100
Mutlak Değerli Eşitsizlikler	1	1	0	100
Birinci Dereceden Bir Bilinmeyenli Denklemler	1	1	0	100
Birinci Dereceden İki Bilinmeyenli Denklemler	1	1	0	100
Küme Problemleri	1	0	0	0
Fonksiyon Grafikleri	1	0	0	0
Koşullu Önerme ve İki Yönlü Koşullu Önerme	1	1	0	100
Merkezi Eğilim ve Yayılım Ölçüleri	1	0	0	0
Sayı Basamakları	1	0	0	0
Çarpımlara Ayırma ve Özdeşlikler	1	1	0	100
Rutin Olmayan Problemler	2	1	1	50
Yaş Problemleri	1	1	0	100
Temel Kavramlar ve Sayı Kümeleri	1	0	0	0
Hareket Problemleri	2	1	0	50

	Soru	Doğru	Yanlış	Boş	Net	Başarı
Tarih-1	5	2	2	1	1,50	% 30
Coğrafya-1	5	3	0	2	3,00	% 60
Felsefe	5	3	1	1	2,75	% 55
Din Kül. ve Ahl. Bil.	5	4	1	0	3,75	% 75
Felsefe (Seçmeli)	5	0	0	5	0,00	% 0
TYT Sosyal	20	12	4	4	11,00	% 55
Cevap Anahtarı	A	ACDBECAABCABBCCDDADBDAAADAA				
Cevaplarınız		bCD aC A CeBB DbADBD				

	S	D	Y	B%
Tarih-1	0	0	0	0
İlk ve Orta Çağlarda İç Asya'daki Türk siyasi teşekküllerinin güç ve yönetim yapısını açıklar.	1	0	1	0
Uyguladığı uzun vadeli stratejinin Osmanlı Devleti'nin dünya gücü haline gelmesindeki rolünü analiz eder.	1	1	0	100
Osmanlı Devleti'nin siyasi varlığına yönelik iç ve dış tehditleri analiz eder.	1	1	0	100
Büyük Millet Meclisinin açılış sürecini ve sonrasında meydana gelen gelişmeleri kavrar.	1	0	0	0
Hukuk alanında meydana gelen gelişmelerin Türk toplumunda meydana getirdiği değişimleri kavrar.	1	0	1	0
Coğrafya-1	0	0	0	0
Doğa ve İnsan Etkileşimi	1	1	0	100
Dış Kuvvetler	1	0	0	0
Nüfus Piramitleri	1	1	0	100
Uluslararası Ulaşım Hatları	1	0	0	0
Afetlerin Dağılışı ve Afetlerden Korunma Yolları	1	1	0	100
Felsefe	0	0	0	0
MÖ 6. Yüzyıl - MS 2. Yüzyıl Felsefesinin Ayırıcı Nitelikleri	1	0	1	0
Felsefi Düşünce	2	2	0	100
15. Yüzyıl - 17. Yüzyıl Felsefesinin Ortaya Çıkışı	1	0	0	0
Siyaset Felsefesi	1	1	0	100
Din Kül. ve Ahl. Bil.	0	0	0	0
Gençlik ve Değerler	1	0	1	0
Ahlaki Tutum ve Davranışlar	2	2	0	100
İslam ve İbadet	1	1	0	100
İslam Düşüncesinde İtikadi, Siyasi ve Fikhi Yorumlar	1	1	0	100

	Soru	Doğru	Yanlış	Boş	Net	Başarı
Fizik	7	3	3	1	2,25	% 32
Kimya	7	3	1	3	2,75	% 39
Biyoloji	6	4	1	1	3,75	% 63
TYT Fen	20	10	5	5	8,75	% 44
Cevap Anahtarı	A	BEDBADDEEBCCDADDCEB				
Cevaplarınız		BEecAa dE CC eDD EB				

	S	D	Y	B%
Fizik	0	0	0	0
Fiziksel nicelikleri sınıflandırır.	1	1	0	100
Yapışma (adezyon) ve birbirini tutma (kohezyon) olaylarını örneklerle açıklar.	2	1	1	50
Konum, alınan yol, yer değiştirme, hız ve hız kavramlarını birbirleri ile ilişkilendirir.	1	0	1	0
Elektrik Devreleri	1	1	0	100
Isı, sıcaklık ve iç enerji kavramlarını açıklar.	1	0	1	0
Aydınlanma	1	0	0	0
Kimya	0	0	0	0
Kimya Uygulamalarında İş Sağlığı ve Güvenliği	1	0	1	0
Elementlerin Sınıflandırılması	1	1	0	100
Zayıf Etkileşimlerin Sınıflandırılması	1	0	0	0
Mol Kavramı	1	0	0	0
Çözeltilerde Derişim	1	1	0	100
Asitler ve Bazlar	1	1	0	100
Gıdalar	1	0	0	0
Biyoloji	0	0	0	0
Karbohidratlar	1	0	1	0
Küçük Moleküllerin Taşınması	1	1	0	100
Hayvanlar	1	1	0	100
Mayoz	1	0	0	0
Cinsiyete Bağlı Kalıtım	1	1	0	100
Ekosistemde Madde ve Enerji Akışı	1	1	0	100

MANİSA / YUNUSEMRE
KEP AKADEMİ 12.SAYISAL

12 - 12241
NİSANUR AYER

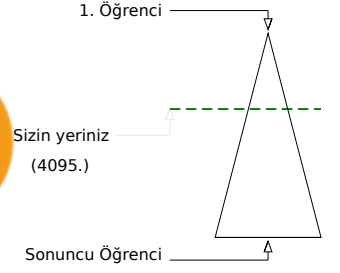
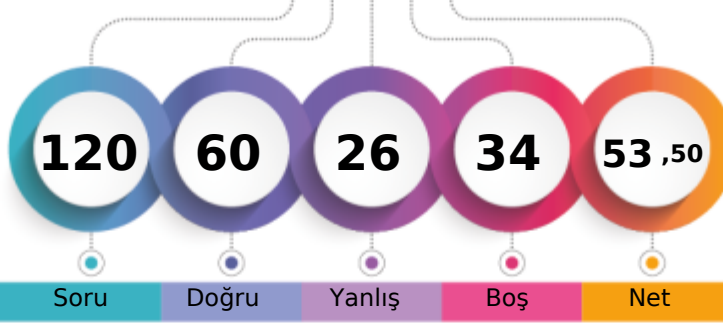

Soru Doğru Yanlış Boş Net

	Şube	Kurum	İlçe	İl	Genel
Öğrenci Sıra No	17	28	211	368	4095 % 35,78
Sınava Katılan Öğrenci Sayısı	53	76	678	957	11446

	Soru	Doğru	Yanlış	Boş	Net	Başarı
TYT Türkçe	40	28	9	3	25,75	% 64
Cevap Anahtarı	B	CDBEDACCEBADDAAEBDBCBDDCECABDCECAACDADAAC				
Cevaplarınız	CDBd	CCdBbcDAaBDBCBDDcCABDbbCDAACbADA	C			

	S	D	Y	B	%
Türkçe	0	0	0	0	0
Sözcükte Anlam	3	3	0	100	
Metne Sözcük Yerleştirme	1	1	0	100	
Cümleli Yorumlama ve Açıklama	2	2	0	100	
Deyimler ve Atasözleri	1	0	1	0	
Seş Bilgisi - Karma	1	0	0	0	
Bitişik ve Ayrı Yazılan Kelimeler	1	0	0	0	
Yazım Kuralları - Karma	1	0	0	0	
Virgül	1	1	0	100	
EKLER VE SÖZCÜK YAPISI	1	0	1	0	
Noktalama İşaretleri - Karma	1	1	0	100	
Karma Dil Bilgisi	1	0	1	0	
Paragrafı İkiye Ayırma	1	0	1	0	
Paragrafa Özgü Soru Kökü	2	1	1	50	
ANLATIM TEKNİKLERİ VE DÜŞÜNCEYİ GELİŞTİRME YOLLARI	1	1	0	100	
İki Paragrafın Karşılaştırılması	2	1	1	50	
Paragrafın Konusu	3	3	0	100	
Paragrafa Yardımcı Düşünceler	4	2	2	50	
Paragrafa Ana Düşünce (Ana Fikir)	2	2	0	100	
Paragrafın Yorumlanması	4	4	0	100	
Paragrafta Boş Bırakılan Yerleri Tamamlama	2	1	1	50	
Paragrafta Anlatım Akışını Bozan Cümle	1	1	0	100	
Diyalogta Boş Bırakılan Yerleri Tamamlama	1	1	0	100	
Paragrafa Cümle Yerleştirme	1	1	0	100	
Bir Paragrafa Bağlı Çoklu Sorular	6	5	1	83	

	Soru	Doğru	Yanlış	Boş	Net	Başarı
Tarih-1	5	4	1	0	3,75	% 75
Coğrafya-1	5	2	1	2	1,75	% 35
Felsefe	5	3	2	0	2,50	% 50
Din Kül. ve Ahl. Bil.	5	4	1	0	3,75	% 75
Felsefe (Seçmeli)	5	0	0	5	0,00	% 0
TYT Sosyal	20	13	5	2	11,75	% 59
Cevap Anahtarı	B	DBEACABCCBACBDBADBDADAAAA				
Cevaplarınız	DeEACd	CC	eCDBda	BDAD		

	S	D	Y	B	%
Tarih-1	0	0	0	0	0
İlk ve Orta Çağlarda İç Asya'daki Türk siyasi teşekküllerinin güç ve yönetim yapısını açıklar.	1	1	0	100	
Uyguladığı uzun vadeli stratejinin Osmanlı Devleti'nin dünya gücü haline gelmesindeki rolünü analiz eder.	1	1	0	100	
Osmanlı Devleti'nin siyasi varlığına yönelik iç ve dış tehditleri analiz eder.	1	1	0	100	
Büyük Millet Meclisinin açılış sürecini ve sonrasında meydana gelen gelişmeleri kavrar.	1	0	1	0	
Hukuk alanında meydana gelen gelişmelerin Türk toplumunda meydana getirdiği değişimleri kavrar.	1	1	0	100	
Coğrafya-1	0	0	0	0	0
Doğa ve İnsan Etkileşimi	1	1	0	100	
Dış Kuvvetler	1	0	0	0	
Nüfus Piramitleri	1	0	1	0	
Uluslararası Ulaşım Hatları	1	0	0	0	
Afetlerin Dağılışı ve Afetlerden Korunma Yolları	1	1	0	100	
Felsefe	0	0	0	0	0
MÖ 6. Yüzyıl - MS 2. Yüzyıl Felsefesinin Ayırıcı Nitelikleri	1	0	1	0	
Felsefi Düşünce	2	1	1	50	
15. Yüzyıl - 17. Yüzyıl Felsefesinin Ortaya Çıkışı	1	1	0	100	
Siyaset Felsefesi	1	1	0	100	
Din Kül. ve Ahl. Bil.	0	0	0	0	0
Gençlik ve Değerler	1	1	0	100	
Ahlaki Tutum ve Davranışlar	2	2	0	100	
İslam ve İbadet	1	0	1	0	
İslam Düşüncesinde İtikadi, Siyasi ve Fikhi Yorumlar	1	1	0	100	

	Soru	Doğru	Yanlış	Boş	Net	Başarı
Matematik-1	30	12	3	15	11,25	% 38
Geometri	10	0	0	10	0,00	% 0
TYT Matematik	40	12	3	25	11,25	% 28
Cevap Anahtarı	B	DAEBDAECCDEDBDECECECBCEBDDCBACECABBEBB				
Cevaplarınız	AEBD	EC	D D	b	BCda	BB

	S	D	Y	B	%
Matematik-1	0	0	0	0	0
Rasyonel Sayılar	1	1	0	100	
Ondalık Sayılar	1	1	0	100	
Üslü İfadeler	1	0	0	0	
Köklü İfadeler	1	1	0	100	
Sayı Problemleri	5	1	2	20	
Aralık Kavramı ve Basit Eşitsizlikler	1	1	0	100	
Tek ve Çift Sayılar	1	1	0	100	
Mutlak Değerli Eşitsizlikler	1	0	0	0	
Birinci Dereceden Bir Bilinmeyenli Denklemler	1	1	0	100	
Birinci Dereceden İki Bilinmeyenli Denklemler	1	1	0	100	
Küme Problemleri	1	0	0	0	
Fonksiyon Grafikleri	1	0	0	0	
Koşullu Önerme ve İki Yönlü Koşullu Önerme	1	0	0	0	
Merkezi Eğilim ve Yayılım Ölçüleri	1	1	0	100	
Sayı Basamakları	1	0	0	0	
Çarpımlara Ayırma ve Özdeşlikler	1	1	0	100	
Rutin Olmayan Problemler	2	1	0	50	
Yaş Problemleri	1	0	0	0	
Temel Kavramlar ve Sayı Kümeleri	1	0	1	0	
Hareket Problemleri	2	1	0	50	

	Soru	Doğru	Yanlış	Boş	Net	Başarı
Fizik	7	2	3	2	1,25	% 18
Kimya	7	3	3	1	2,25	% 32
Biyoloji	6	2	3	1	1,25	% 21
TYT Fen	20	7	9	4	4,75	% 24
Cevap Anahtarı	B	DBADDEBBBCCDEEDCEBDA				
Cevaplarınız	ed	e	EBcB	aDdEed	EB	e

	S	D	Y	B	%
Fizik	0	0	0	0	0
Fiziksel nicelikleri sınıflandırır.	1	1	0	100	
Yapışma (adezyon) ve birbirini tutma (kohezyon) olaylarını örneklerle açıklar.	2	1	1	50	
Konum, alınan yol, yer değiştirme, hız ve hız kavramlarını birbirleri ile ilişkilendirir.	1	0	1	0	
Elektrik Devreleri	1	0	0	0	
Isı, sıcaklık ve iç enerji kavramlarını açıklar.	1	0	1	0	
Aydınlanma	1	0	0	0	
Kimya	0	0	0	0	0
Kimya Uygulamalarında İş Sağlığı ve Güvenliği	1	0	1	0	
Elementlerin Sınıflandırılması	1	1	0	100	
Zayıf Etkileşimlerin Sınıflandırılması	1	0	1	0	
Mol Kavramı	1	1	0	100	
Çözeltilerde Derişim	1	0	0	0	
Asitler ve Bazlar	1	0	1	0	
Gıdalar	1	1	0	100	
Biyoloji	0	0	0	0	0
Karbohidratlar	1	0	1	0	
Küçük Moleküllerin Taşınması	1	0	0	0	
Hayvanlar	1	0	1	0	
Mayoz	1	0	1	0	
Cinsiyete Bağlı Kalıtım	1	1	0	100	
Ekosistemde Madde ve Enerji Akışı	1	1	0	100	

MANİSA / YUNUSEMRE
 KEP AKADEMİ 12.SAYISAL

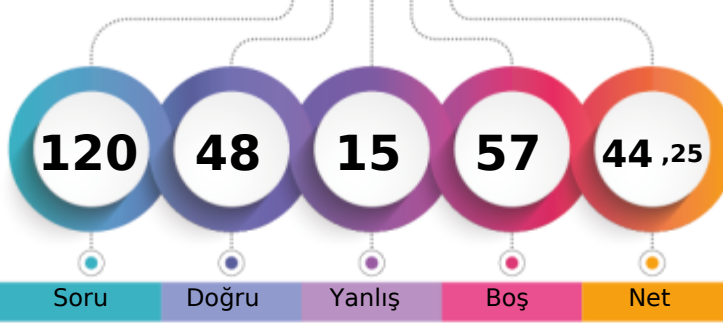
12 - 12196
NİSANUR YÜYEN

1. Öğrenci

Sizin yeriniz
(5688.)

Sonuncu Öğrenci

Soru

Doğru

Yanlış

Boş

Net

Şube

Kurum

İlçe

İl

Genel

Öğrenci Sıra No

24

35

297

483

5688

% 49,69

Sınava Katılan Öğrenci Sayısı

53

76

678

957

11446

	Soru	Doğru	Yanlış	Boş	Net	Başarı
TYT Türkçe	40	29	5	6	27,75	% 69
Cevap Anahtarı	B	CDBEDACCEBADD AEBDBCEBDECEBDCDAACDADAAC				
Cevaplarınız		CDB DACCEB cDA BDaCBDD CABcCECDAcCDe A C				

	S	D	Y	B%
Türkçe	0	0	0	0
Sözcükte Anlam	3	2	1	67
Metne Sözcük Yerleştirme	1	1	0	100
Cümleli Yorumlama ve Açıklama	2	2	0	100
Deyimler ve Atasözleri	1	0	0	0
Seş Bilgisi - Karma	1	1	0	100
Bitişik ve Ayrı Yazılan Kelimeler	1	1	0	100
Yazım Kuralları - Karma	1	0	0	0
Virgül	1	1	0	100
EKLER VE SÖZCÜK YAPISI	1	1	0	100
Noktalamla İşaretleri - Karma	1	1	0	100
Karma Dil Bilgisi	1	0	0	0
Paragrafı İkiye Ayırma	1	0	1	0
Paragrafa Özgü Soru Kökü	2	1	0	50
ANLATIM TEKNİKLERİ VE DÜŞÜNCEYİ GELİŞTİRME YOLLARI	1	1	0	100
İki Paragrafın Karşılaştırılması	2	0	1	0
Paragrafın Konusu	3	2	0	67
Paragrafa Yardımcı Düşünceler	4	4	0	100
Paragrafa Ana Düşünce (Ana Fikir)	2	2	0	100
Paragrafın Yorumlanması	4	3	1	75
Paragrafta Boş Bırakılan Yerleri Tamamlama	2	2	0	100
Paragrafta Anlatım Akışını Bozan Cümle	1	1	0	100
Diyalogta Boş Bırakılan Yerleri Tamamlama	1	1	0	100
Paragrafa Cümle Yerleştirme	1	0	1	0
Bir Paragrafa Bağlı Çoklu Sorular	6	3	2	50

	Soru	Doğru	Yanlış	Boş	Net	Başarı
Tarih-1	5	0	0	5	0,00	% 0
Coğrafya-1	5	0	0	5	0,00	% 0
Felsefe	5	1	0	4	1,00	% 20
Din Kül. ve Ahl. Bil.	5	0	0	5	0,00	% 0
Felsefe (Seçmeli)	5	0	0	5	0,00	% 0
TYT Sosyal	20	1	0	19	1,00	% 5
Cevap Anahtarı	B	DBEACABCCBACDBADBDADDAAAA				
Cevaplarınız		C				

	S	D	Y	B%
Tarih-1	0	0	0	0
İlk ve Orta Çağlarda İç Asya'daki Türk siyasi teşekküllerinin güç ve yönetim yapısını açıklar.	1	0	0	0
Uyguladığı uzun vadeli stratejinin Osmanlı Devleti'nin dünya gücü haline gelmesindeki rolünü analiz eder.	1	0	0	0
Osmanlı Devleti'nin siyasi varlığına yönelik iç ve dış tehditleri analiz eder.	1	0	0	0
Büyük Millet Meclisinin açılış sürecini ve sonrasında meydana gelen gelişmeleri kavrar.	1	0	0	0
Hukuk alanında meydana gelen gelişmelerin Türk toplumunda meydana getirdiği değişimleri kavrar.	1	0	0	0
Coğrafya-1	0	0	0	0
Doğa ve İnsan Etkileşimi	1	0	0	0
Dış Kuvvetler	1	0	0	0
Nüfus Piramitleri	1	0	0	0
Uluslararası Ulaşım Hatları	1	0	0	0
Afetlerin Dağılışı ve Afetlerden Korunma Yolları	1	0	0	0
Felsefe	0	0	0	0
MÖ 6. Yüzyıl - MS 2. Yüzyıl Felsefesinin Ayrıcı Nitelikleri	1	0	0	0
Felsefi Düşünce	2	0	0	0
15. Yüzyıl - 17. Yüzyıl Felsefesinin Ortaya Çıkışı	1	1	0	100
Siyaset Felsefesi	1	0	0	0
Din Kül. ve Ahl. Bil.	0	0	0	0
Gençlik ve Değerler	1	0	0	0
Ahlaki Tutum ve Davranışlar	2	0	0	0
İslam ve İbadet	1	0	0	0
İslam Düşüncesinde İtikadi, Siyasi ve Fikhi Yorumlar	1	0	0	0

	Soru	Doğru	Yanlış	Boş	Net	Başarı
Matematik-1	30	15	5	10	13,75	% 46
Geometri	10	0	0	10	0,00	% 0
TYT Matematik	40	15	5	20	13,75	% 34
Cevap Anahtarı	B	DAEBDAECCDEDBDECECECBCEBDDCBACECABBEBB				
Cevaplarınız		AcBD ECC ED D Cb beBCd CBB				

	S	D	Y	B%
Matematik-1	0	0	0	0
Rasyonel Sayılar	1	1	0	100
Ondalık Sayılar	1	1	0	100
Üslü İfadeler	1	0	0	0
Köklü İfadeler	1	1	0	100
Sayı Problemleri	5	0	3	0
Aralık Kavramı ve Basit Eşitsizlikler	1	1	0	100
Tek ve Çift Sayılar	1	1	0	100
Mutlak Değerli Eşitsizlikler	1	0	0	0
Birinci Dereceden Bir Bilinmeyenli Denklemler	1	1	0	100
Birinci Dereceden İki Bilinmeyenli Denklemler	1	1	0	100
Küme Problemleri	1	1	0	100
Fonksiyon Grafikleri	1	0	0	0
Koşullu Önerme ve İki Yönlü Koşullu Önerme	1	1	0	100
Merkezi Eğilim ve Yayılım Ölçüleri	1	1	0	100
Sayı Basamakları	1	0	0	0
Çarpımlara Ayırma ve Özdeşlikler	1	1	0	100
Rutin Olmayan Problemler	2	1	0	50
Yaş Problemleri	1	1	0	100
Temel Kavramlar ve Sayı Kümeleri	1	0	1	0
Hareket Problemleri	2	1	0	50

	Soru	Doğru	Yanlış	Boş	Net	Başarı
Fizik	7	1	4	2	0,00	% 0
Kimya	7	2	1	4	1,75	% 25
Biyoloji	6	0	0	6	0,00	% 0
TYT Fen	20	3	5	12	1,75	% 9
Cevap Anahtarı	B	DBADDEBBBCCDEEDCEBDA				
Cevaplarınız		ece Ee Ca E				

	S	D	Y	B%
Fizik	0	0	0	0
Fiziksel nicelikleri sınıflandırır.	1	0	1	0
Yapışma (adezyon) ve birbirini tutma (kohezyon) olaylarını örneklerle açıklar.	2	1	1	50
Konum, alınan yol, yer değiştirme, hız ve hız kavramlarını birbirleri ile ilişkilendirir.	1	0	1	0
Elektrik Devreleri	1	0	1	0
Isı, sıcaklık ve iç enerji kavramlarını açıklar.	1	0	0	0
Aydınlanma	1	0	0	0
Kimya	0	0	0	0
Kimya Uygulamalarında İş Sağlığı ve Güvenliği	1	0	0	0
Elementlerin Sınıflandırılması	1	1	0	100
Zayıf Etkileşimlerin Sınıflandırılması	1	0	0	0
Mol Kavramı	1	0	0	0
Çözeltilerde Derişim	1	1	0	100
Asitler ve Bazlar	1	0	1	0
Gıdalar	1	0	0	0
Biyoloji	0	0	0	0
Karbohidratlar	1	0	0	0
Küçük Moleküllerin Taşınması	1	0	0	0
Hayvanlar	1	0	0	0
Mayoz	1	0	0	0
Cinsiyete Bağlı Kalıtım	1	0	0	0
Ekosistemde Madde ve Enerji Akışı	1	0	0	0

MANİSA / YUNUSEMRE
KEP AKADEMİ 12.SAYISAL

12 - 12343
RAMAZAN EFE

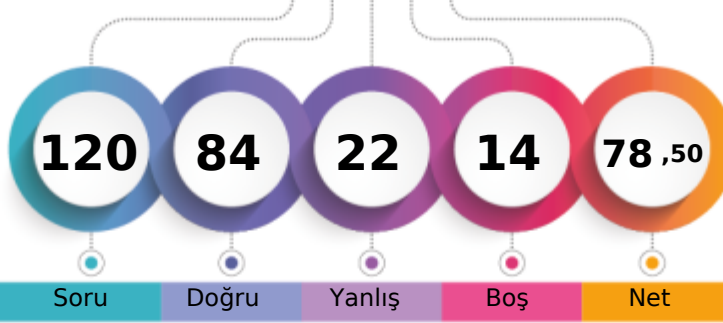

1. Öğrenci

Sizin yeriniz
(940.)

Sonuncu Öğrenci

Soru

Doğru

Yanlış

Boş

Net

Şube

Kurum

İlçe

İl

Genel

Öğrenci Sıra No

3

4

47

88

940

% 8,21

Sınava Katılan Öğrenci Sayısı

53

76

678

957

11446

	Soru	Doğru	Yanlış	Boş	Net	Başarı
TYT Türkçe	40	29	11	0	26,25	% 66
Cevap Anahtarı	B	CDBEDACCEBADD AEBDBCBDEECABDCECDAA CDADAAAC				
Cevaplarınız		CaBEabCCEBACd dEBDBbBd cECABDCECDACCDADbda				

	S	D	Y	B%
Türkçe	0	0	0	0
Sözcükte Anlam	3	2	1	67
Metne Sözcük Yerleştirme	1	1	0	100
Cümleli Yorumlama ve Açıklama	2	1	1	50
Deyimler ve Atasözleri	1	1	0	100
Seş Bilgisi - Karma	1	0	1	0
Bitişik ve Ayrı Yazılan Kelimeler	1	0	1	0
Yazım Kuralları - Karma	1	0	1	0
Virgül	1	0	1	0
EKLER VE SÖZCÜK YAPISI	1	1	0	100
Noktalama İşaretleri - Karma	1	1	0	100
Karma Dil Bilgisi	1	1	0	100
Paragrafı İkiye Ayırma	1	0	1	0
Paragrafa Özgü Soru Kökü	2	2	0	100
ANLATIM TEKNİKLERİ VE DÜŞÜNCEYİ GELİŞTİRME YOLLARI	1	0	1	0
İki Paragrafın Karşılaştırılması	2	2	0	100
Paragrafın Konusu	3	3	0	100
Paragrafa Yardımcı Düşünceler	4	4	0	100
Paragrafa Ana Düşünce (Ana Fikir)	2	1	1	50
Paragrafın Yorumlanması	4	3	1	75
Paragrafta Boş Bırakılan Yerleri Tamamlama	2	2	0	100
Paragrafta Anlatım Akışını Bozan Cümle	1	1	0	100
Diyalogta Boş Bırakılan Yerleri Tamamlama	1	1	0	100
Paragrafa Cümle Yerleştirme	1	1	0	100
Bir Paragrafa Bağlı Çoklu Sorular	6	4	2	67

	Soru	Doğru	Yanlış	Boş	Net	Başarı
Tarih-1	5	4	1	0	3,75	% 75
Coğrafya-1	5	5	0	0	5,00	% 100
Felsefe	5	5	0	0	5,00	% 100
Din Kül. ve Ahl. Bil.	5	4	1	0	3,75	% 75
Felsefe (Seçmeli)	5	0	0	5	0,00	% 0
TYT Sosyal	20	18	2	0	17,50	% 88
Cevap Anahtarı	B	DBEACABCCBACDBADBDADDAAAA				
Cevaplarınız		DBcACABCCBACDBAaBDAD				

	S	D	Y	B%
Tarih-1	0	0	0	0
İlk ve Orta Çağlarda İç Asya'daki Türk siyasi teşekküllerinin güç ve yönetim yapısını açıklar.	1	1	0	100
Uyguladığı uzun vadeli stratejinin Osmanlı Devleti'nin dünya gücü haline gelmesindeki rolünü analiz eder.	1	1	0	100
Osmanlı Devleti'nin siyasi varlığına yönelik iç ve dış tehditleri analiz eder.	1	1	0	100
Büyük Millet Meclisinin açılış sürecini ve sonrasında meydana gelen gelişmeleri kavrar.	1	1	0	100
Hukuk alanında meydana gelen gelişmelerin Türk toplumunda meydana getirdiği değişimleri kavrar.	1	0	1	0
Coğrafya-1	0	0	0	0
Doğa ve İnsan Etkileşimi	1	1	0	100
Dış Kuvvetler	1	1	0	100
Nüfus Piramitleri	1	1	0	100
Uluslararası Ulaşım Hatları	1	1	0	100
Afetlerin Dağılışı ve Afetlerden Korunma Yolları	1	1	0	100
Felsefe	0	0	0	0
MÖ 6. Yüzyıl - MS 2. Yüzyıl Felsefesinin Ayırıcı Nitelikleri	1	1	0	100
Felsefi Düşünce	2	2	0	100
15. Yüzyıl - 17. Yüzyıl Felsefesinin Ortaya Çıkışı	1	1	0	100
Siyaset Felsefesi	1	1	0	100
Din Kül. ve Ahl. Bil.	0	0	0	0
Gençlik ve Değerler	1	1	0	100
Ahlaki Tutum ve Davranışlar	2	2	0	100
İslam ve İbadet	1	0	1	0
İslam Düşüncesinde İtikadi, Siyasi ve Fikhi Yorumlar	1	1	0	100

	Soru	Doğru	Yanlış	Boş	Net	Başarı
Matematik-1	30	21	2	7	20,50	% 68
Geometri	10	1	2	7	0,50	% 5
TYT Matematik	40	22	4	14	21,00	% 53
Cevap Anahtarı	B	DAEBDAECCDEDBDECECECBCEBBDDBBACECABBEBB				
Cevaplarınız		DAEB EC DE BD CC dECBCdBBB BB Eda				

	S	D	Y	B%
Matematik-1	0	0	0	0
Rasyonel Sayılar	1	1	0	100
Ondalık Sayılar	1	1	0	100
Üslü İfadeler	1	1	0	100
Köklü İfadeler	1	1	0	100
Sayı Problemleri	5	4	1	80
Aralık Kavramı ve Basit Eşitsizlikler	1	1	0	100
Tek ve Çift Sayılar	1	0	0	0
Mutlak Değerli Eşitsizlikler	1	0	0	0
Birinci Dereceden Bir Bilinmeyenli Denklemler	1	1	0	100
Birinci Dereceden İki Bilinmeyenli Denklemler	1	1	0	100
Küme Problemleri	1	0	0	0
Fonksiyon Grafikleri	1	1	0	100
Koşullu Önerme ve İki Yönlü Koşullu Önerme	1	1	0	100
Merkezi Eğilim ve Yayılım Ölçüleri	1	0	0	0
Sayı Basamakları	1	1	0	100
Çarpımlara Ayırma ve Özdeşlikler	1	1	0	100
Rutin Olmayan Problemler	2	1	0	50
Yaş Problemleri	1	1	0	100
Temel Kavramlar ve Sayı Kümeleri	1	0	0	0
Hareket Problemleri	2	1	1	50

	Soru	Doğru	Yanlış	Boş	Net	Başarı
Fizik	7	4	3	0	3,25	% 46
Kimya	7	7	0	0	7,00	% 100
Biyoloji	6	4	2	0	3,50	% 58
TYT Fen	20	15	5	0	13,75	% 69
Cevap Anahtarı	B	DBADDEBBBCCDEEDCEBDA				
Cevaplarınız		edAeDEBBBCCDEEDCEeEA				

	S	D	Y	B%
Fizik	0	0	0	0
Fiziksel nicelikleri sınıflandırır.	1	1	0	100
Yapışma (adezyon) ve birbirini tutma (kohezyon) olaylarını örneklerle açıklar.	2	1	1	50
Konum, alınan yol, yer değiştirme, hız ve hız kavramlarını birbirleri ile ilişkilendirir.	1	0	1	0
Elektrik Devreleri	1	1	0	100
Isı, sıcaklık ve iç enerji kavramlarını açıklar.	1	0	1	0
Aydınlanma	1	1	0	100
Kimya	0	0	0	0
Kimya Uygulamalarında İş Sağlığı ve Güvenliği	1	1	0	100
Elementlerin Sınıflandırılması	1	1	0	100
Zayıf Etkileşimlerin Sınıflandırılması	1	1	0	100
Mol Kavramı	1	1	0	100
Çözeltilerde Derişim	1	1	0	100
Asitler ve Bazlar	1	1	0	100
Gıdalar	1	1	0	100
Biyoloji	0	0	0	0
Karbohidratlar	1	1	0	100
Küçük Moleküllerin Taşınması	1	0	1	0
Hayvanlar	1	1	0	100
Mayoz	1	1	0	100
Cinsiyete Bağlı Kalıtım	1	1	0	100
Ekosistemde Madde ve Enerji Akışı	1	0	1	0

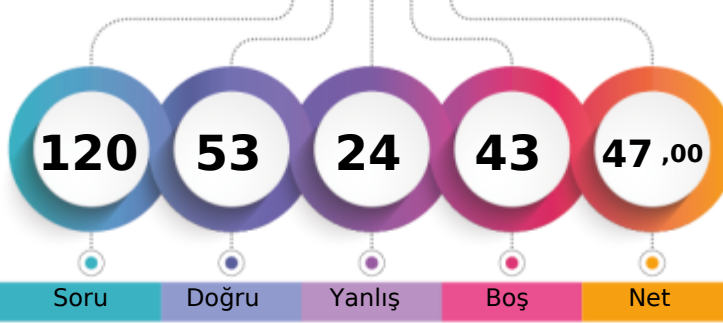
MANİSA / YUNUSEMRE
KEP AKADEMİ 12.SAYISAL12 - 12147
RAVZANUR AYTON

1. Öğrenci

Sizin yeriniz
(5163.)

Sonuncu Öğrenci

Soru

Doğru

Yanlış

Boş

Net

Şube

Kurum

İlçe

İl

Genel

Öğrenci Sıra No

23

34

267

445

5163

% 45,11

Sınava Katılan Öğrenci Sayısı

53

76

678

957

11446

	Soru	Doğru	Yanlış	Boş	Net	Başarı
TYT Türkçe	40	25	10	5	22,50	% 56
Cevap Anahtarı	A CCCDBEDAACEBADDAAEBDBCEBDCEACDCAACDADA					
Cevaplarınız	CdCDBE bdc B cDA eDBCBDDEaABDCECaAcebA A					

	S	D	Y	B%
Türkçe	0	0	0	0
Sözcükte Anlam	3	1	2	33
Metne Sözcük Yerleştirme	1	1	0	100
Cümleli Yorumlama ve Açıklama	2	2	0	100
Deyimler ve Atasözleri	1	1	0	100
Seş Bilgisi - Karma	1	0	0	0
Bitişik ve Ayrı Yazılan Kelimeler	1	0	1	0
Yazım Kuralları - Karma	1	0	1	0
Virgül	1	1	0	100
EKLER VE SÖZCÜK YAPISI	1	0	0	0
Noktalamla İşaretleri - Karma	1	1	0	100
Karma Dil Bilgisi	1	0	0	0
Paragrafı İkiye Ayırma	1	0	1	0
Paragrafa Özgü Soru Kökü	2	2	0	100
ANLATIM TEKNİKLERİ VE DÜŞÜNCEYİ GELİŞTİRME YOLLARI	1	1	0	100
İki Paragrafın Karşılaştırılması	2	1	0	50
Paragrafın Konusu	3	1	1	33
Paragrafa Yardımcı Düşünceler	4	3	1	75
Paragrafa Ana Düşünce (Ana Fikir)	2	2	0	100
Paragrafın Yorumlanması	4	3	1	75
Paragrafta Boş Bırakılan Yerleri Tamamlama	2	2	0	100
Paragrafta Anlatım Akışını Bozan Cümle	1	0	1	0
Diyalogta Boş Bırakılan Yerleri Tamamlama	1	1	0	100
Paragrafa Cümle Yerleştirme	1	1	0	100
Bir Paragrafa Bağlı Çoklu Sorular	6	2	3	33

	Soru	Doğru	Yanlış	Boş	Net	Başarı
Tarih-1	5	3	2	0	2,50	% 50
Coğrafya-1	5	3	0	2	3,00	% 60
Felsefe	5	3	2	0	2,50	% 50
Din Kül. ve Ahl. Bil.	5	4	1	0	3,75	% 75
Felsefe (Seçmeli)	5	0	0	5	0,00	% 0
TYT Sosyal	20	13	5	2	11,75	% 59
Cevap Anahtarı	A ACDBECAABCABBCCDDADBDAAADAA					
Cevaplarınız	dCDBcC A CeBeCDDAaBD					

	S	D	Y	B%
Tarih-1	0	0	0	0
İlk ve Orta Çağlarda İç Asya'daki Türk siyasi teşekküllerinin güç ve yönetim yapısını açıklar.	1	0	1	0
Uyguladığı uzun vadeli stratejinin Osmanlı Devleti'nin dünya gücü haline gelmesindeki rolünü analiz eder.	1	1	0	100
Osmanlı Devleti'nin siyasi varlığına yönelik iç ve dış tehditleri analiz eder.	1	1	0	100
Büyük Millet Meclisinin açılış sürecini ve sonrasında meydana gelen gelişmeleri kavrar.	1	1	0	100
Hukuk alanında meydana gelen gelişmelerin Türk toplumunda meydana getirdiği değişimleri kavrar.	1	0	1	0
Coğrafya-1	0	0	0	0
Doğa ve İnsan Etkileşimi	1	1	0	100
Dış Kuvvetler	1	0	0	0
Nüfus Piramitleri	1	1	0	100
Uluslararası Ulaşım Hatları	1	0	0	0
Afetlerin Dağılışı ve Afetlerden Korunma Yolları	1	1	0	100
Felsefe	0	0	0	0
MÖ 6. Yüzyıl - MS 2. Yüzyıl Felsefesinin Ayırıcı Nitelikleri	1	0	1	0
Felsefi Düşünce	2	1	1	50
15. Yüzyıl - 17. Yüzyıl Felsefesinin Ortaya Çıkışı	1	1	0	100
Siyaset Felsefesi	1	1	0	100
Din Kül. ve Ahl. Bil.	0	0	0	0
Gençlik ve Değerler	1	1	0	100
Ahlaki Tutum ve Davranışlar	2	2	0	100
İslam ve İbadet	1	0	1	0
İslam Düşüncesinde İtikadi, Siyasi ve Fikhi Yorumlar	1	1	0	100

	Soru	Doğru	Yanlış	Boş	Net	Başarı
Matematik-1	30	10	2	18	9,50	% 32
Geometri	10	2	1	7	1,75	% 18
TYT Matematik	40	12	3	25	11,25	% 28
Cevap Anahtarı	A CEDAEBDABBCEDEBDECCCECECEBCEBBDDBBACECABBE					
Cevaplarınız	CE AEBD B a Da C B CAe					

	S	D	Y	B%
Matematik-1	0	0	0	0
Rasyonel Sayılar	1	1	0	100
Ondalık Sayılar	1	1	0	100
Üslü İfadeler	1	0	0	0
Köklü İfadeler	1	1	0	100
Sayı Problemleri	5	2	0	40
Aralık Kavramı ve Basit Eşitsizlikler	1	1	0	100
Tek ve Çift Sayılar	1	1	0	100
Mutlak Değerli Eşitsizlikler	1	0	0	0
Birinci Dereceden Bir Bilinmeyenli Denklemler	1	0	0	0
Birinci Dereceden İki Bilinmeyenli Denklemler	1	1	0	100
Küme Problemleri	1	0	0	0
Fonksiyon Grafikleri	1	0	0	0
Koşullu Önerme ve İki Yönlü Koşullu Önerme	1	0	1	0
Merkezi Eğilim ve Yayılım Ölçüleri	1	0	0	0
Sayı Basamakları	1	0	0	0
Çarpımlara Ayırma ve Özdeşlikler	1	1	0	100
Rutin Olmayan Problemler	2	0	1	0
Yaş Problemleri	1	0	0	0
Temel Kavramlar ve Sayı Kümeleri	1	0	0	0
Hareket Problemleri	2	0	0	0

	Soru	Doğru	Yanlış	Boş	Net	Başarı
Fizik	7	2	2	3	1,50	% 21
Kimya	7	0	1	6	-0,25	% 0
Biyoloji	6	1	3	2	0,25	% 4
TYT Fen	20	3	6	11	1,50	% 8
Cevap Anahtarı	A BEDBADDEEBBCCDADDCEB					
Cevaplarınız	B Dc a a Deda					

	S	D	Y	B%
Fizik	0	0	0	0
Fiziksel nicelikleri sınıflandırır.	1	1	0	100
Yapışma (adezyon) ve birbirini tutma (kohezyon) olaylarını örneklerle açıklar.	2	1	0	50
Konum, alınan yol, yer değiştirme, hız ve hız kavramlarını birbirleri ile ilişkilendirir.	1	0	1	0
Elektrik Devreleri	1	0	0	0
Isı, sıcaklık ve iç enerji kavramlarını açıklar.	1	0	0	0
Aydınlanma	1	0	1	0
Kimya	0	0	0	0
Kimya Uygulamalarında İş Sağlığı ve Güvenliği	1	0	0	0
Elementlerin Sınıflandırılması	1	0	0	0
Zayıf Etkileşimlerin Sınıflandırılması	1	0	0	0
Mol Kavramı	1	0	0	0
Çözeltilerde Derişim	1	0	0	0
Asitler ve Bazlar	1	0	1	0
Gıdalar	1	0	0	0
Biyoloji	0	0	0	0
Karbohidratlar	1	0	0	0
Küçük Moleküllerin Taşınması	1	1	0	100
Hayvanlar	1	0	1	0
Mayoz	1	0	1	0
Cinsiyete Bağlı Kalıtım	1	0	1	0
Ekosistemde Madde ve Enerji Akışı	1	0	0	0

MANİSA / YUNUSEMRE
KEP AKADEMİ 12.SAYISAL

12 - 12145
RUMEYSYA TAŞDEMİR

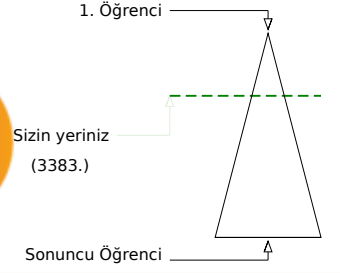
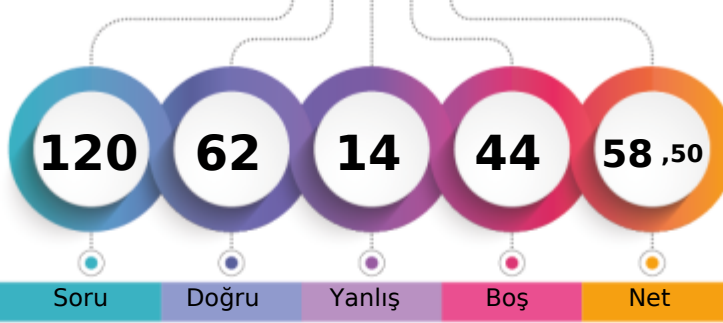

Soru Doğru Yanlış Boş Net

	Şube	Kurum	İlçe	İl	Genel
Öğrenci Sıra No	12	20	173	314	3383 % 29,56
Sınava Katılan Öğrenci Sayısı	53	76	678	957	11446

	Soru	Doğru	Yanlış	Boş	Net	Başarı
TYT Türkçe	40	31	6	3	29,50	% 74
Cevap Anahtarı	A CCCDBEDAACEBADDAEBDBCBDDCEACBDCEDAACDADA					
Cevaplarınız	CCCaBdBdACdBAcD EBDDBCDD E ABDCECAACcA A					

	S	D	Y	B%
Türkçe	0	0	0	0
Sözcükte Anlam	3	3	0	100
Metne Sözcük Yerleştirme	1	1	0	100
Cümleli Yorumlama ve Açıklama	2	1	1	50
Deyimler ve Atasözleri	1	0	1	0
Seş Bilgisi - Karma	1	1	0	100
Bitişik ve Ayrı Yazılan Kelimeler	1	0	1	0
Yazım Kuralları - Karma	1	1	0	100
Virgül	1	1	0	100
EKLER VE SÖZCÜK YAPISI	1	0	1	0
Noktalamla İşaretleri - Karma	1	1	0	100
Karma Dil Bilgisi	1	1	0	100
Paragrafı İkiye Ayırma	1	0	1	0
Paragrafa Özgü Soru Kökü	2	2	0	100
ANLATIM TEKNİKLERİ VE DÜŞÜNCEYİ GELİŞTİRME YOLLARI	1	0	0	0
İki Paragrafın Karşılaştırılması	2	2	0	100
Paragrafın Konusu	3	2	0	67
Paragrafa Yardımcı Düşünceler	4	3	1	75
Paragrafa Ana Düşünce (Ana Fikir)	2	2	0	100
Paragrafın Yorumlanması	4	4	0	100
Paragrafta Boş Bırakılan Yerleri Tamamlama	2	2	0	100
Paragrafta Anlatım Akışını Bozan Cümle	1	0	0	0
Diyalogta Boş Bırakılan Yerleri Tamamlama	1	1	0	100
Paragrafa Cümle Yerleştirme	1	1	0	100
Bir Paragrafa Bağlı Çoklu Sorular	6	4	1	67

	Soru	Doğru	Yanlış	Boş	Net	Başarı
Tarih-1	5	4	0	1	4,00	% 80
Coğrafya-1	5	2	2	1	1,50	% 30
Felsefe	5	4	1	0	3,75	% 75
Din Kül. ve Ahl. Bil.	5	4	1	0	3,75	% 75
Felsefe (Seçmeli)	5	0	0	5	0,00	% 0
TYT Sosyal	20	14	4	2	13,00	% 65
Cevap Anahtarı	A ACDBECAABCABBCCDDADBDAAADAA					
Cevaplarınız	ACD ECbA aABeCDDAaBD					

	S	D	Y	B%
Tarih-1	0	0	0	0
İlk ve Orta Çağlarda İç Asya'daki Türk siyasi teşekküllerinin güç ve yönetim yapısını açıklar.	1	1	0	100
Uyguladığı uzun vadeli stratejinin Osmanlı Devleti'nin dünya gücü haline gelmesindeki rolünü analiz eder.	1	1	0	100
Osmanlı Devleti'nin siyasi varlığına yönelik iç ve dış tehditleri analiz eder.	1	1	0	100
Büyük Millet Meclisinin açılış sürecini ve sonrasında meydana gelen gelişmeleri kavrar.	1	0	0	0
Hukuk alanında meydana gelen gelişmelerin Türk toplumunda meydana getirdiği değişimleri kavrar.	1	1	0	100
Coğrafya-1	0	0	0	0
Doğa ve İnsan Etkileşimi	1	1	0	100
Dış Kuvvetler	1	0	1	0
Nüfus Piramitleri	1	1	0	100
Uluslararası Ulaşım Hatları	1	0	0	0
Afetlerin Dağılışı ve Afetlerden Korunma Yolları	1	0	1	0
Felsefe	0	0	0	0
MÖ 6. Yüzyıl - MS 2. Yüzyıl Felsefesinin Ayrıcı Nitelikleri	1	1	0	100
Felsefi Düşünce	2	1	1	50
15. Yüzyıl - 17. Yüzyıl Felsefesinin Ortaya Çıkışı	1	1	0	100
Siyaset Felsefesi	1	1	0	100
Din Kül. ve Ahl. Bil.	0	0	0	0
Gençlik ve Değerler	1	1	0	100
Ahlaki Tutum ve Davranışlar	2	2	0	100
İslam ve İbadet	1	0	1	0
İslam Düşüncesinde İtikadi, Siyasi ve Fikhi Yorumlar	1	1	0	100

	Soru	Doğru	Yanlış	Boş	Net	Başarı
Matematik-1	30	13	0	17	13,00	% 43
Geometri	10	0	0	10	0,00	% 0
TYT Matematik	40	13	0	27	13,00	% 33
Cevap Anahtarı	A CEDAEBDABBCEDEBDBCECECEBCEBBDDBBACECABBE					
Cevaplarınız	CE AEBD BBC BD B C					

	S	D	Y	B%
Matematik-1	0	0	0	0
Rasyonel Sayılar	1	1	0	100
Ondalık Sayılar	1	1	0	100
Üslü İfadeler	1	0	0	0
Köklü İfadeler	1	1	0	100
Sayı Problemleri	5	1	0	20
Aralık Kavramı ve Basit Eşitsizlikler	1	1	0	100
Tek ve Çift Sayılar	1	1	0	100
Mutlak Değerli Eşitsizlikler	1	0	0	0
Birinci Dereceden Bir Bilinmeyenli Denklemler	1	1	0	100
Birinci Dereceden İki Bilinmeyenli Denklemler	1	1	0	100
Küme Problemleri	1	1	0	100
Fonksiyon Grafikleri	1	0	0	0
Koşullu Önerme ve İki Yönlü Koşullu Önerme	1	0	0	0
Merkezi Eğilim ve Yayılım Ölçüleri	1	0	0	0
Sayı Basamakları	1	1	0	100
Çarpımlara Ayırma ve Özdeşlikler	1	1	0	100
Rutin Olmayan Problemler	2	1	0	50
Yaş Problemleri	1	0	0	0
Temel Kavramlar ve Sayı Kümeleri	1	0	0	0
Hareket Problemleri	2	0	0	0

	Soru	Doğru	Yanlış	Boş	Net	Başarı
Fizik	7	0	2	5	-0,50	% 0
Kimya	7	2	0	5	2,00	% 29
Biyoloji	6	2	2	2	1,50	% 25
TYT Fen	20	4	4	12	3,00	% 15
Cevap Anahtarı	A BEDBADDEEBBCCDADDCEB					
Cevaplarınız	db E D DeEe					

	S	D	Y	B%
Fizik	0	0	0	0
Fiziksel nicelikleri sınıflandırır.	1	0	0	0
Yapışma (adezyon) ve birbirini tutma (kohezyon) olaylarını örneklerle açıklar.	2	0	2	0
Konum, alınan yol, yer değiştirme, hız ve hız kavramlarını birbirleri ile ilişkilendirir.	1	0	0	0
Elektrik Devreleri	1	0	0	0
Isı, sıcaklık ve iç enerji kavramlarını açıklar.	1	0	0	0
Aydınlanma	1	0	0	0
Kimya	0	0	0	0
Kimya Uygulamalarında İş Sağlığı ve Güvenliği	1	1	0	100
Elementlerin Sınıflandırılması	1	0	0	0
Zayıf Etkileşimlerin Sınıflandırılması	1	0	0	0
Mol Kavramı	1	0	0	0
Çözeltilerde Derişim	1	0	0	0
Asitler ve Bazlar	1	0	0	0
Gıdalar	1	1	0	100
Biyoloji	0	0	0	0
Karbohidratlar	1	0	0	0
Küçük Moleküllerin Taşınması	1	0	0	0
Hayvanlar	1	1	0	100
Mayoz	1	0	1	0
Cinsiyete Bağlı Kalıtım	1	1	0	100
Ekosistemde Madde ve Enerji Akışı	1	0	1	0

MANİSA / YUNUSEMRE
KEP AKADEMİ 12.SAYISAL

12 - 12051
RÜMEYSA TETİK

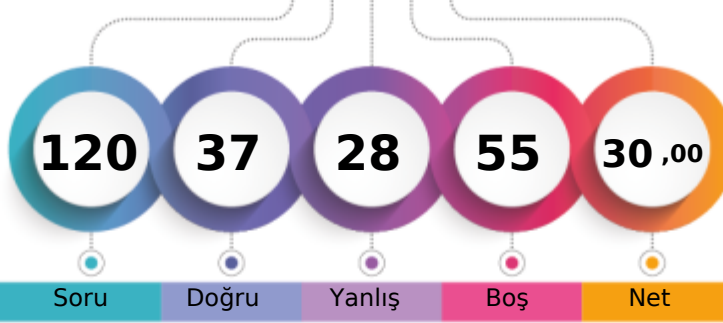

1. Öğrenci

Sizin yeriniz
(8172.)

Sonuncu Öğrenci

Soru

Doğru

Yanlış

Boş

Net

Şube

Kurum

İlçe

İl

Genel

Öğrenci Sıra No

44

62

491

725

8172

% 71,40

Sınava Katılan Öğrenci Sayısı

53

76

678

957

11446

	Soru	Doğru	Yanlış	Boş	Net	Başarı
TYT Türkçe	40	19	14	7	15,50	% 39
Cevap Anahtarı	B	CDBEDACCEBADDAAEBDBCBDEECABDCCECDAAADADAAC				
Cevaplarınız		dbBE cCe B cDAbeDBCDDcbdec ECDA C* AAa				

	S	D	Y	B%
Türkçe	0	0	0	0
Sözcükte Anlam	3	1	1	33
Metne Sözcük Yerleştirme	1	0	1	0
Cümleli Yorumlama ve Açıklama	2	1	1	50
Deyimler ve Atasözleri	1	1	0	100
Seş Bilgisi - Karma	1	0	0	0
Bitişik ve Ayrı Yazılan Kelimeler	1	0	1	0
Yazım Kuralları - Karma	1	1	0	100
Virgül	1	0	1	0
EKLER VE SÖZCÜK YAPISI	1	0	0	0
Noktalama İşaretleri - Karma	1	1	0	100
Karma Dil Bilgisi	1	0	0	0
Paragrafı İkiye Ayırma	1	0	1	0
Paragrafa Özgü Soru Kökü	2	1	1	50
ANLATIM TEKNİKLERİ VE DÜŞÜNCEYİ GELİŞTİRME YOLLARI	1	1	0	100
İki Paragrafın Karşılaştırılması	2	1	1	50
Paragrafın Konusu	3	1	1	33
Paragrafa Yardımcı Düşünceler	4	2	2	50
Paragrafa Ana Düşünce (Ana Fikir)	2	2	0	100
Paragrafın Yorumlanması	4	3	0	75
Paragrafta Boş Bırakılan Yerleri Tamamlama	2	1	0	50
Paragrafta Anlatım Akışını Bozan Cümle	1	0	1	0
Diyalogta Boş Bırakılan Yerleri Tamamlama	1	0	1	0
Paragrafa Cümle Yerleştirme	1	0	1	0
Bir Paragrafa Bağlı Çoklu Sorular	6	2	1	33

	Soru	Doğru	Yanlış	Boş	Net	Başarı
Tarih-1	5	1	1	3	0,75	% 15
Coğrafya-1	5	1	2	2	0,50	% 10
Felsefe	5	3	2	0	2,50	% 50
Din Küll. ve Ahl. Bil.	5	4	1	0	3,75	% 75
Felsefe (Seçmeli)	5	0	0	5	0,00	% 0
TYT Sosyal	20	9	6	5	7,50	% 38
Cevap Anahtarı	B	DBEACABCCABCBADBBDADDAAAA				
Cevaplarınız		E'e aCecCDBeaBDAD				

	S	D	Y	B%
Tarih-1	0	0	0	0
İlk ve Orta Çağlarda İç Asya'daki Türk siyasi teşekküllerinin güç ve yönetim yapısını açıklar.	1	0	1	0
Uyguladığı uzun vadeli stratejinin Osmanlı Devleti'nin dünya gücü haline gelmesindeki rolünü analiz eder.	1	0	0	0
Osmanlı Devleti'nin siyasi varlığına yönelik iç ve dış tehditleri analiz eder.	1	0	0	0
Büyük Millet Meclisinin açılış sürecini ve sonrasında meydana gelen gelişmeleri kavrar.	1	0	0	0
Hukuk alanında meydana gelen gelişmelerin Türk toplumunda meydana getirdiği değişimleri kavrar.	1	1	0	100
Coğrafya-1	0	0	0	0
Doğa ve İnsan Etkileşimi	1	1	0	100
Dış Kuvvetler	1	0	1	0
Nüfus Piramitleri	1	0	0	0
Uluslararası Ulaşım Hatları	1	0	0	0
Afetlerin Dağılışı ve Afetlerden Korunma Yolları	1	0	1	0
Felsefe	0	0	0	0
MÖ 6. Yüzyıl - MS 2. Yüzyıl Felsefesinin Ayırıcı Nitelikleri	1	0	1	0
Felsefi Düşünce	2	1	1	50
15. Yüzyıl - 17. Yüzyıl Felsefesinin Ortaya Çıkışı	1	1	0	100
Siyaset Felsefesi	1	1	0	100
Din Küll. ve Ahl. Bil.	0	0	0	0
Gençlik ve Değerler	1	1	0	100
Ahlaki Tutum ve Davranışlar	2	2	0	100
İslam ve İbadet	1	0	1	0
İslam Düşüncesinde İtikadi, Siyasi ve Fikhi Yorumlar	1	1	0	100

	Soru	Doğru	Yanlış	Boş	Net	Başarı	
Matematik-1	30	3	1	26	2,75	% 9	
Geometri	10	0	1	9	-0,25	% 0	
TYT Matematik	40	3	2	35	2,50	% 6	
Cevap Anahtarı	B	DAEBDAECCDEDBDECECECECBEBDDCBACECABBEBB					
		B	b	D		B	c

	S	D	Y	B%
Matematik-1	0	0	0	0
Rasyonel Sayılar	1	0	0	0
Ondalık Sayılar	1	0	0	0
Üslü İfadeler	1	0	0	0
Kökü İfadeler	1	0	0	0
Sayı Problemleri	5	0	0	0
Aralık Kavramı ve Basit Eşitsizlikler	1	1	0	100
Tek ve Çift Sayılar	1	0	0	0
Mutlak Değerli Eşitsizlikler	1	0	0	0
Birinci Dereceden Bir Bilinmeyenli Denklemler	1	1	0	100
Birinci Dereceden İki Bilinmeyenli Denklemler	1	0	0	0
Küme Problemleri	1	0	1	0
Fonksiyon Grafikleri	1	0	0	0
Koşullu Önerme ve İki Yönlü Koşullu Önerme	1	0	0	0
Merkezi Eğilim ve Yayılım Ölçüleri	1	0	0	0
Sayı Basamakları	1	0	0	0
Çarpımlara Ayırma ve Özdeşlikler	1	1	0	100
Rutin Olmayan Problemler	2	0	0	0
Yaş Problemleri	1	0	0	0
Temel Kavramlar ve Sayı Kümeleri	1	0	0	0
Hareket Problemleri	2	0	0	0

	Soru	Doğru	Yanlış	Boş	Net	Başarı
Fizik	7	2	1	4	1,75	% 25
Kimya	7	1	3	3	0,25	% 4
Biyoloji	6	3	2	1	2,50	% 42
TYT Fen	20	6	6	8	4,50	% 23
Cevap Anahtarı	B	DBADDEBBBCCDEEDCEBDA				
Cevaplarınız		e D Ba b dEdAEd A				

	S	D	Y	B%
Fizik	0	0	0	0
Fiziksel nicelikleri sınıflandırır.	1	0	0	100
Yapışma (adezyon) ve birbirini tutma (kohezyon) olaylarını örneklerle açıklar.	2	0	1	0
Konum, alınan yol, yer değiştirme, hız ve hız kavramlarını birbirleri ile ilişkilendirir.	1	0	0	0
Elektrik Devreleri	1	0	0	0
Isı, sıcaklık ve iç enerji kavramlarını açıklar.	1	0	0	0
Aydınlanma	1	1	0	100
Kimya	0	0	0	0
Kimya Uygulamalarında İş Sağlığı ve Güvenliği	1	0	1	0
Elementlerin Sınıflandırılması	1	1	0	100
Zayıf Etkileşimlerin Sınıflandırılması	1	0	1	0
Mol Kavramı	1	0	0	0
Çözeltilerde Derişim	1	0	0	0
Asitler ve Bazlar	1	0	1	0
Gıdalar	1	0	0	0
Biyoloji	0	0	0	0
Karbohidratlar	1	1	0	100
Küçük Moleküllerin Taşınması	1	0	0	0
Hayvanlar	1	1	0	100
Mayoz	1	0	1	0
Cinsiyete Bağlı Kalıtım	1	1	0	100
Ekosistemde Madde ve Enerji Akışı	1	0	1	0

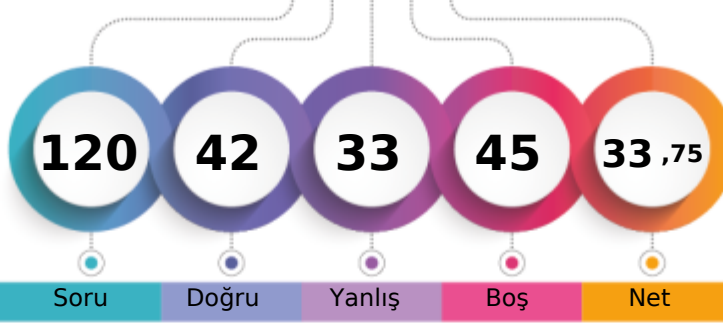
MANİSA / YUNUSEMRE
KEP AKADEMİ 12.SAYISAL12 - 12063
SARP SÜTUNÇ

1. Öğrenci

Sizin yeriniz
(7439.)

Sonuncu Öğrenci

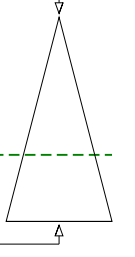

Soru

Doğru

Yanlış

Boş

Net

Şube

Kurum

İlçe

İl

Genel

Öğrenci Sıra No

40

54

429

647

7439

% 64,99

Sınava Katılan Öğrenci Sayısı

53

76

678

957

11446

	Soru	Doğru	Yanlış	Boş	Net	Başarı
TYT Türkçe	40	17	17	6	12,75	% 32
Cevap Anahtarı	B	CDBEDACCEBADDAAEBDBCBDEECABDCCECAACDADAAC				
Cevaplarınız		CeBd dC B cDA BeBecDcEabBdaECDAbdbecA e				

	S	D	Y	B%
Türkçe	0	0	0	0
Sözcükte Anlam	3	1	2	33
Metne Sözcük Yerleştirme	1	1	0	100
Cümleli Yorumlama ve Açıklama	2	1	1	50
Deyimler ve Atasözleri	1	0	1	0
Seş Bilgisi - Karma	1	0	0	0
Bitişik ve Ayrı Yazılan Kelimeler	1	0	0	0
Yazım Kuralları - Karma	1	0	0	0
Virgül	1	0	1	0
EKLER VE SÖZCÜK YAPISI	1	0	0	0
Noktalama İşaretleri - Karma	1	1	0	100
Karma Dil Bilgisi	1	0	0	0
Paragrafı İkiye Ayırma	1	0	1	0
Paragrafa Özgü Soru Kökü	2	2	0	100
ANLATIM TEKNİKLERİ VE DÜŞÜNCEYİ GELİŞTİRME YOLLARI	1	1	0	100
İki Paragrafın Karşılaştırılması	2	1	0	50
Paragrafın Konusu	3	2	1	67
Paragrafa Yardımcı Düşünceler	4	2	2	50
Paragrafa Ana Düşünce (Ana Fikir)	2	1	1	50
Paragrafın Yorumlanması	4	1	3	25
Paragrafta Boş Bırakılan Yerleri Tamamlama	2	1	1	50
Paragrafta Anlatım Akışını Bozan Cümle	1	0	1	0
Diyalogta Boş Bırakılan Yerleri Tamamlama	1	0	1	0
Paragrafa Cümle Yerleştirme	1	1	0	100
Bir Paragrafa Bağlı Çoklu Sorular	6	1	5	17

	Soru	Doğru	Yanlış	Boş	Net	Başarı
Tarih-1	5	1	3	1	0,25	% 5
Coğrafya-1	5	3	2	0	2,50	% 50
Felsefe	5	2	3	0	1,25	% 25
Din Kül. ve Ahl. Bil.	5	4	1	0	3,75	% 75
Felsefe (Seçmeli)	5	0	0	5	0,00	% 0
TYT Sosyal	20	10	9	1	7,75	% 39
Cevap Anahtarı	B	DBEACABCCABCDABDBDADAAAA				
Cevaplarınız		e cAbABeCdeCcBeaBDAD				

	S	D	Y	B%
Tarih-1	0	0	0	0
İlk ve Orta Çağlarda İç Asya'daki Türk siyasi teşekküllerinin güç ve yönetim yapısını açıklar.	1	1	0	100
Uyguladığı uzun vadeli stratejinin Osmanlı Devleti'nin dünya gücü haline gelmesindeki rolünü analiz eder.	1	0	1	0
Osmanlı Devleti'nin siyasi varlığına yönelik iç ve dış tehditleri analiz eder.	1	0	1	0
Büyük Millet Meclisinin açılış sürecini ve sonrasında meydana gelen gelişmeleri kavrar.	1	0	0	0
Hukuk alanında meydana gelen gelişmelerin Türk toplumunda meydana getirdiği değişimleri kavrar.	1	0	1	0
Coğrafya-1	0	0	0	0
Doğa ve İnsan Etkileşimi	1	1	0	100
Dış Kuvvetler	1	0	1	0
Nüfus Piramitleri	1	1	0	100
Uluslararası Ulaşım Hatları	1	1	0	100
Afetlerin Dağılışı ve Afetlerden Korunma Yolları	1	0	1	0
Felsefe	0	0	0	0
MÖ 6. Yüzyıl - MS 2. Yüzyıl Felsefesinin Ayırıcı Nitelikleri	1	0	1	0
Felsefi Düşünce	2	1	1	50
15. Yüzyıl - 17. Yüzyıl Felsefesinin Ortaya Çıkışı	1	1	0	100
Siyaset Felsefesi	1	0	1	0
Din Kül. ve Ahl. Bil.	0	0	0	0
Gençlik ve Değerler	1	1	0	100
Ahlaki Tutum ve Davranışlar	2	2	0	100
İslam ve İbadet	1	0	1	0
İslam Düşüncesinde İtikadi, Siyasi ve Fikhi Yorumlar	1	1	0	100

	Soru	Doğru	Yanlış	Boş	Net	Başarı
Matematik-1	30	13	3	14	12,25	% 41
Geometri	10	0	1	9	-0,25	% 0
TYT Matematik	40	13	4	23	12,00	% 30
Cevap Anahtarı	B	DAEBDAECCDEDBDECECECBCEBDDCBACECABBEBB				
Cevaplarınız		AEaD C d Db C C CB E B C B c				

	S	D	Y	B%
Matematik-1	0	0	0	0
Rasyonel Sayılar	1	1	0	100
Ondalık Sayılar	1	0	0	0
Üslü İfadeler	1	0	0	0
Köklü İfadeler	1	1	0	100
Sayı Problemleri	5	3	0	60
Aralık Kavramı ve Basit Eşitsizlikler	1	0	1	0
Tek ve Çift Sayılar	1	1	0	100
Mutlak Değerli Eşitsizlikler	1	0	0	0
Birinci Dereceden Bir Bilinmeyenli Denklemler	1	0	0	0
Birinci Dereceden İki Bilinmeyenli Denklemler	1	1	0	100
Küme Problemleri	1	0	0	0
Fonksiyon Grafikleri	1	0	0	0
Koşullu Önerme ve İki Yönlü Koşullu Önerme	1	0	1	0
Merkezi Eğilim ve Yayılım Ölçüleri	1	0	0	0
Sayı Basamakları	1	0	0	0
Çarpımlara Ayırma ve Özdeşlikler	1	1	0	100
Rutin Olmayan Problemler	2	1	1	50
Yaş Problemleri	1	1	0	100
Temel Kavramlar ve Sayı Kümeleri	1	0	0	0
Hareket Problemleri	2	1	0	50

	Soru	Doğru	Yanlış	Boş	Net	Başarı
Fizik	7	1	0	6	1,00	% 14
Kimya	7	0	2	5	-0,50	% 0
Biyoloji	6	1	1	4	0,75	% 13
TYT Fen	20	2	3	15	1,25	% 6
Cevap Anahtarı	B	DBADDEBBBCCDEEDCEBDA				
Cevaplarınız		D ad Ed				

	S	D	Y	B%
Fizik	0	0	0	0
Fiziksel nicelikleri sınıflandırır.	1	0	0	0
Yapışma (adezyon) ve birbirini tutma (kohezyon) olaylarını örneklerle açıklar.	2	0	0	0
Konum, alınan yol, yer değiştirme, hız ve hız kavramlarını birbirleri ile ilişkilendirir.	1	0	0	0
Elektrik Devreleri	1	0	0	0
Isı, sıcaklık ve iç enerji kavramlarını açıklar.	1	0	0	0
Aydınlanma	1	1	0	100
Kimya	0	0	0	0
Kimya Uygulamalarında İş Sağlığı ve Güvenliği	1	0	1	0
Elementlerin Sınıflandırılması	1	0	0	0
Zayıf Etkileşimlerin Sınıflandırılması	1	0	0	0
Mol Kavramı	1	0	0	0
Çözeltilerde Derişim	1	0	0	0
Asitler ve Bazlar	1	0	0	0
Gıdalar	1	0	1	0
Biyoloji	0	0	0	0
Karbohidratlar	1	0	0	0
Küçük Moleküllerin Taşınması	1	0	0	0
Hayvanlar	1	0	0	0
Mayoz	1	0	0	0
Cinsiyete Bağlı Kalıtım	1	1	0	100
Ekosistemde Madde ve Enerji Akışı	1	0	1	0

PES TYT 1



0,000

%

99,17

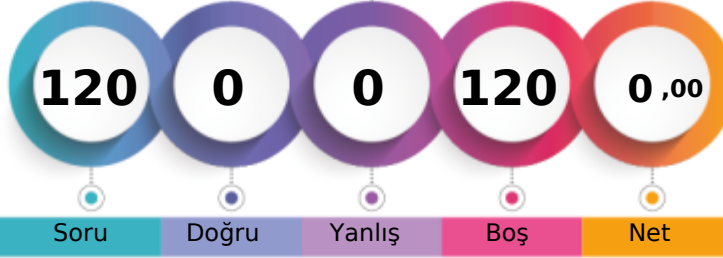
MANİSA / YUNUSEMRE
KEP AKADEMİ 12.SAYISAL12 - 12123
ŞEYMA NUR ŞENOCAK

1. Öğrenci

Sizin yeriniz
(11351.)

Sonuncu Öğrenci

Soru

Doğru

Yanlış

Boş

Net

Şube

Kurum

İlçe

İl

Genel

Öğrenci Sıra No

53

76

673

952

11351 % 99,17

Sınava Katılan Öğrenci Sayısı

53

76

678

957

11446

		Soru	Doğru	Yanlış	Boş	Net	Başarı
TYT Türkçe		40	0	0	40	0,00	% 0
Cevap Anahtarı	B	CDBEDACCEBADD AEBDBCBDDCEABCDCDAACDADAAC					
Cevaplarınız							

	S	D	Y	B%
Türkçe	0	0	0	0
Sözcükte Anlam	3	0	0	0
Metne Sözcük Yerleştirme	1	0	0	0
Cümleli Yorumlama ve Açıklama	2	0	0	0
Deyimler ve Atasözleri	1	0	0	0
Seş Bilgisi - Karma	1	0	0	0
Bitişik ve Ayrı Yazılan Kelimeler	1	0	0	0
Yazım Kuralları - Karma	1	0	0	0
Virgül	1	0	0	0
EKLER VE SÖZCÜK YAPISI	1	0	0	0
Noktalamla İşaretleri - Karma	1	0	0	0
Karma Dil Bilgisi	1	0	0	0
Paragrafı İkiye Ayırma	1	0	0	0
Paragrafa Özgü Soru Kökü	2	0	0	0
ANLATIM TEKNİKLERİ VE DÜŞÜNCEYİ GELİŞTİRME YOLLARI	1	0	0	0
İki Paragrafın Karşılaştırılması	2	0	0	0
Paragrafın Konusu	3	0	0	0
Paragrafa Yardımcı Düşünceler	4	0	0	0
Paragrafta Ana Düşünce (Ana Fikir)	2	0	0	0
Paragrafın Yorumlanması	4	0	0	0
Paragrafta Boş Bırakılan Yerleri Tamamlama	2	0	0	0
Paragrafta Anlatım Akışını Bozan Cümle	1	0	0	0
Diyalogta Boş Bırakılan Yerleri Tamamlama	1	0	0	0
Paragrafa Cümle Yerleştirme	1	0	0	0
Bir Paragrafa Bağlı Çoklu Sorular	6	0	0	0

		Soru	Doğru	Yanlış	Boş	Net	Başarı
TYT Matematik		40	0	0	40	0,00	% 0
Cevap Anahtarı	B	DAEBDAECCDEDBDECCECECBCEBDDCBACECABBEBB					
Cevaplarınız							

	S	D	Y	B%
Matematik-1	0	0	0	0
Rasyonel Sayılar	1	0	0	0
Ondalık Sayılar	1	0	0	0
Üslü ifadeler	1	0	0	0
Kökü ifadeler	1	0	0	0
Sayı Problemleri	5	0	0	0
Aralık Kavramı ve Basit Eşitsizlikler	1	0	0	0
Tek ve Çift Sayılar	1	0	0	0
Mutlak Değerli Eşitsizlikler	1	0	0	0
Birinci Dereceden Bir Bilinmeyenli Denklemler	1	0	0	0
Birinci Dereceden İki Bilinmeyenli Denklemler	1	0	0	0
Küme Problemleri	1	0	0	0
Fonksiyon Grafikleri	1	0	0	0
Koşullu Önerme ve İki Yönlü Koşullu Önerme	1	0	0	0
Merkezli Eğilim ve Yayılım Ölçüleri	1	0	0	0
Sayı Basamakları	1	0	0	0
Çarpımları Ayırma ve Özdeşlikler	1	0	0	0
Rutin Olmayan Problemler	2	0	0	0
Yaş Problemleri	1	0	0	0
Temel Kavramlar ve Sayı Kümeleri	1	0	0	0
Hareket Problemleri	2	0	0	0
Yüzde, Kar-Zarar Problemleri	1	0	0	0
Grafik Problemleri	1	0	0	0
Sayma Yöntemleri	1	0	0	0
Basit Olayların Olasılıkları	1	0	0	0

		Soru	Doğru	Yanlış	Boş	Net	Başarı
TYT Sosyal		20	0	0	20	0,00	% 0
Cevap Anahtarı	B	DBEACABCCABCDABDBDADDAAAA					
Cevaplarınız							

	S	D	Y	B%
Tarih-1	0	0	0	0
İlk ve Orta Çağlarda İç Asya'daki Türk siyasi teşekküllerinin güç ve yönetim yapısını açıklar.	1	0	0	0
Uyguladığı uzun vadeli stratejinin Osmanlı Devleti'nin dünya gücü haline gelmesindeki rolünü analiz eder.	1	0	0	0
Osmanlı Devleti'nin siyasi varlığına yönelik iç ve dış tehditleri analiz eder.	1	0	0	0
Büyük Millet Meclisinin açılış sürecini ve sonrasında meydana gelen gelişmeleri kavrar.	1	0	0	0
Hukuk alanında meydana gelen gelişmelerin Türk toplumunda meydana getirdiği değişimleri kavrar.	1	0	0	0
Coğrafya-1	0	0	0	0
Doğa ve İnsan Etkileşimi	1	0	0	0
Dış Kuvvetler	1	0	0	0
Nüfus Piramitleri	1	0	0	0
Uluslararası Ulaşım Hatları	1	0	0	0
Afetlerin Dağılışı ve Afetlerden Korunma Yolları	1	0	0	0
Felsefe	0	0	0	0
MÖ 6. Yüzyıl - MS 2. Yüzyıl Felsefesinin Ayrıncı Nitelikleri	1	0	0	0
Felsefi Düşünce	2	0	0	0
15. Yüzyıl - 17. Yüzyıl Felsefesinin Ortaya Çıkışı	1	0	0	0
Siyaset Felsefesi	1	0	0	0
Din Kült. ve Ahi. Bil.	0	0	0	0
Gençlik ve Değerler	1	0	0	0
Ahlaki Tutum ve Davranışlar	2	0	0	0
İslam ve İbadet	1	0	0	0
İslam Düşüncesinde İtikadi, Siyasi ve Fikhi Yorumlar	1	0	0	0
Felsefe (Seçmeli)	0	0	0	0
Felsefi Düşünce	1	0	0	0
MÖ 6. Yüzyıl - MS 2. Yüzyıl Filozoflarının Felsefi Görüşleri	2	0	0	0
Din Felsefesi	1	0	0	0
Ahlak Felsefesi	1	0	0	0

		Soru	Doğru	Yanlış	Boş	Net	Başarı
TYT Fen		20	0	0	20	0,00	% 0
Cevap Anahtarı	B	DBADDEBBCCDEEDCEBDA					
Cevaplarınız							

	S	D	Y	B%
Fizik	0	0	0	0
Fiziksel nicelikleri sınıflandırır.	1	0	0	0
Yapışma (adezyon) ve birbirini tutma (kohezyon) olaylarını örneklerle açıklar.	2	0	0	0
Konum, alınan yol, yer değiştirme, sürat ve hız kavramlarını birbirleri ile ilişkilendirir.	1	0	0	0
Elektrik Devreleri	1	0	0	0
Isı, sıcaklık ve iç enerji kavramlarını açıklar.	1	0	0	0
Aydınlanma	1	0	0	0
Kimya	0	0	0	0
Kimya Uygulamalarında İş Sağlığı ve Güvenliği	1	0	0	0
Elementlerin Sınıflandırılması	1	0	0	0
Zayıf Etkileşimlerin Sınıflandırılması	1	0	0	0
Mol Kavramı	1	0	0	0
Çözeltilerde Derişim	1	0	0	0
Asitler ve Bazlar	1	0	0	0
Gıdalar	1	0	0	0
Biyoloji	0	0	0	0
Karbohidratlar	1	0	0	0
Küçük Moleküllerin Taşınması	1	0	0	0
Hayvanlar	1	0	0	0
Mayoz	1	0	0	0
Cinsiyete Bağlı Kalıtım	1	0	0	0
Ekosistemde Madde ve Enerji Akışı	1	0	0	0

MANİSA / YUNUSEMRE
KEP AKADEMİ 12.SAYISAL

12 - 12172
SİMGE KARABULUT

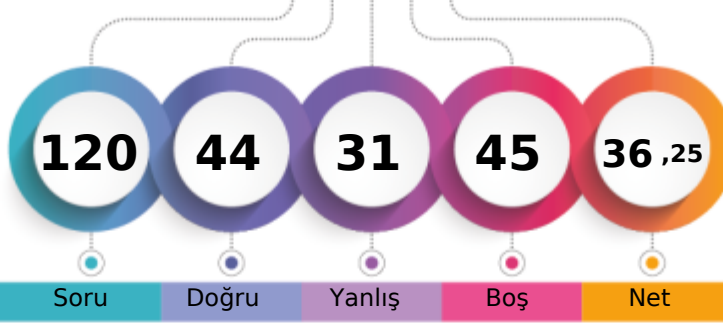

1. Öğrenci

Sizin yeriniz
(7046.)

Sonuncu Öğrenci

Soru

Doğru

Yanlış

Boş

Net

Şube

Kurum

İlçe

İl

Genel

Öğrenci Sıra No

38

51

403

615

7046 % 61,56

Sınava Katılan Öğrenci Sayısı

53

76

678

957

11446

	Soru	Doğru	Yanlış	Boş	Net	Başarı
TYT Türkçe	40	23	16	1	19,00	% 48
Cevap Anahtarı	A CCCDBEDAACEBADDAAEBDBCBDDCEACBDCEDAACDADA					
Cevaplarınız	eCCDBEaeAaEB cbAaeDBbBDDbCABDCEdaAcCeeeA					

	S	D	Y	B%
Türkçe	0	0	0	0
Sözcükte Anlam	3	1	2	33
Metne Sözcük Yerleştirme	1	1	0	100
Cümleli Yorumlama ve Açıklama	2	2	0	100
Deyimler ve Atasözleri	1	1	0	100
Seş Bilgisi - Karma	1	0	1	0
Bitişik ve Ayrı Yazılan Kelimeler	1	0	1	0
Yazım Kuralları - Karma	1	1	0	100
Virgül	1	0	1	0
EKLER VE SÖZCÜK YAPISI	1	1	0	100
Noktalama İşaretleri - Karma	1	1	0	100
Karma Dil Bilgisi	1	0	0	0
Paragrafı İkiye Ayırma	1	0	1	0
Paragrafa Özgü Soru Kökü	2	0	2	0
ANLATIM TEKNİKLERİ VE DÜŞÜNCEYİ GELİŞTİRME YOLLARI	1	1	0	100
İki Paragrafın Karşılaştırılması	2	1	1	50
Paragrafın Konusu	3	1	2	33
Paragrafa Yardımcı Düşünceler	4	3	1	75
Paragrafa Ana Düşünce (Ana Fikir)	2	0	2	0
Paragrafın Yorumlanması	4	2	2	50
Paragrafta Boş Bırakılan Yerleri Tamamlama	2	2	0	100
Paragrafta Anlatım Akışını Bozan Cümle	1	1	0	100
Diyalogta Boş Bırakılan Yerleri Tamamlama	1	1	0	100
Paragrafa Cümle Yerleştirme	1	1	0	100
Bir Paragrafa Bağlı Çoklu Sorular	6	2	4	33

	Soru	Doğru	Yanlış	Boş	Net	Başarı
Tarih-1	5	0	0	5	0,00	% 0
Coğrafya-1	5	2	1	2	1,75	% 35
Felsefe	5	4	1	0	3,75	% 75
Din Kül. ve Ahl. Bil.	5	3	2	0	2,50	% 50
Felsefe (Seçmeli)	5	0	0	5	0,00	% 0
TYT Sosyal	20	9	4	7	8,00	% 40
Cevap Anahtarı	A ACDBECAABCABBCCDDADBDAADAA					
Cevaplarınız	CdA eBBCDbAaBD					

	S	D	Y	B%
Tarih-1	0	0	0	0
İlk ve Orta Çağlarda İç Asya'daki Türk siyasi teşekküllerinin güç ve yönetim yapısını açıklar.	1	0	0	0
Uyguladığı uzun vadeli stratejinin Osmanlı Devleti'nin dünya gücü haline gelmesindeki rolünü analiz eder.	1	0	0	0
Osmanlı Devleti'nin siyasi varlığına yönelik iç ve dış tehditleri analiz eder.	1	0	0	0
Büyük Millet Meclisinin açılış sürecini ve sonrasında meydana gelen gelişmeleri kavrar.	1	0	0	0
Hukuk alanında meydana gelen gelişmelerin Türk toplumunda meydana getirdiği değişimleri kavrar.	1	0	0	0
Coğrafya-1	0	0	0	0
Doğa ve İnsan Etkileşimi	1	1	0	100
Dış Kuvvetler	1	0	1	0
Nüfus Piramitleri	1	1	0	100
Uluslararası Ulaşım Hatları	1	0	0	0
Afetlerin Dağılışı ve Afetlerden Korunma Yolları	1	0	0	0
Felsefe	0	0	0	0
MÖ 6. Yüzyıl - MS 2. Yüzyıl Felsefesinin Ayırıcı Nitelikleri	1	0	1	0
Felsefi Düşünce	2	2	0	100
15. Yüzyıl - 17. Yüzyıl Felsefesinin Ortaya Çıkışı	1	1	0	100
Siyaset Felsefesi	1	1	0	100
Din Kül. ve Ahl. Bil.	0	0	0	0
Gençlik ve Değerler	1	0	1	0
Ahlaki Tutum ve Davranışlar	2	2	0	100
İslam ve İbadet	1	0	1	0
İslam Düşüncesinde İtikadi, Siyasi ve Fikhi Yorumlar	1	1	0	100

	Soru	Doğru	Yanlış	Boş	Net	Başarı
Matematik-1	30	7	4	19	6,00	% 20
Geometri	10	0	2	8	-0,50	% 0
TYT Matematik	40	7	6	27	5,50	% 14
Cevap Anahtarı	A CEDAEBDABBCEDEBDECECECEBCEBBDDBBACECABBE					
Cevaplarınız	E d e BB bD D C eB a d					

	S	D	Y	B%
Matematik-1	0	0	0	0
Rasyonel Sayılar	1	0	0	0
Ondalık Sayılar	1	1	0	100
Üslü İfadeler	1	0	0	0
Kökü İfadeler	1	0	0	0
Sayı Problemleri	5	0	2	0
Aralık Kavramı ve Basit Eşitsizlikler	1	0	0	0
Tek ve Çift Sayılar	1	0	1	0
Mutlak Değerli Eşitsizlikler	1	0	0	0
Birinci Dereceden Bir Bilinmeyenli Denklemler	1	1	0	100
Birinci Dereceden İki Bilinmeyenli Denklemler	1	1	0	100
Küme Problemleri	1	0	0	0
Fonksiyon Grafikleri	1	0	0	0
Koşullu Önerme ve İki Yönlü Koşullu Önerme	1	0	1	0
Merkezi Eğilim ve Yayılım Ölçüleri	1	1	0	100
Sayı Basamakları	1	0	0	0
Çarpımlara Ayırma ve Özdeşlikler	1	1	0	100
Rutin Olmayan Problemler	2	1	0	50
Yaş Problemleri	1	1	0	100
Temel Kavramlar ve Sayı Kümeleri	1	0	0	0
Hareket Problemleri	2	0	0	0

	Soru	Doğru	Yanlış	Boş	Net	Başarı
Fizik	7	3	1	3	2,75	% 39
Kimya	7	1	2	4	0,50	% 7
Biyoloji	6	1	2	3	0,50	% 8
TYT Fen	20	5	5	10	3,75	% 19
Cevap Anahtarı	A BEDBADDEEBBCCDADDCEB					
Cevaplarınız	BE Bb da C cd B					

	S	D	Y	B%
Fizik	0	0	0	0
Fiziksel nicelikleri sınıflandırır.	1	1	0	100
Yapışma (adezyon) ve birbirini tutma (kohezyon) olaylarını örneklerle açıklar.	2	1	0	50
Konum, alınan yol, yer değiştirme, hız ve hız kavramlarını birbirleri ile ilişkilendirir.	1	1	0	100
Elektrik Devreleri	1	0	1	0
Isı, sıcaklık ve iç enerji kavramlarını açıklar.	1	0	0	0
Aydınlanma	1	0	0	0
Kimya	0	0	0	0
Kimya Uygulamalarında İş Sağlığı ve Güvenliği	1	0	1	0
Elementlerin Sınıflandırılması	1	0	1	0
Zayıf Etkileşimlerin Sınıflandırılması	1	0	0	0
Mol Kavramı	1	0	0	0
Çözeltilerde Derişim	1	0	0	0
Asitler ve Bazlar	1	1	0	100
Gıdalar	1	0	0	0
Biyoloji	0	0	0	0
Karbohidratlar	1	0	0	0
Küçük Moleküllerin Taşınması	1	0	0	0
Hayvanlar	1	0	1	0
Mayoz	1	0	1	0
Cinsiyete Bağlı Kalıtım	1	0	0	0
Ekosistemde Madde ve Enerji Akışı	1	1	0	100

MANİSA / YUNUSEMRE
KEP AKADEMİ 12.SAYISAL

12 - 12143
SUDE NAZ CİRMAN

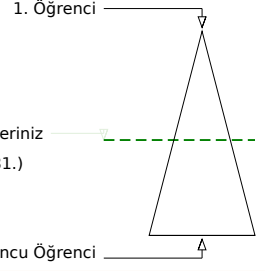
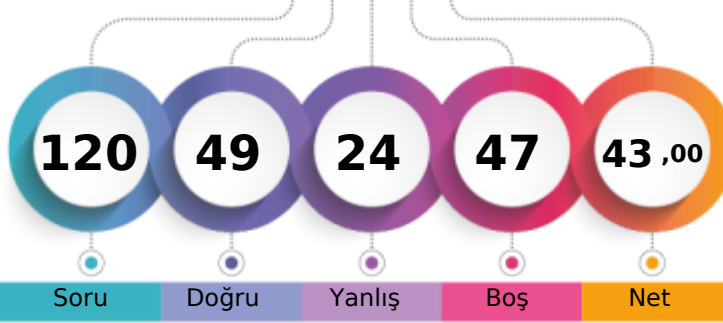

Soru Doğru Yanlış Boş Net

	Şube	Kurum	İlçe	İl	Genel
Öğrenci Sıra No	29	40	314	502	5881 % 51,38
Sınava Katılan Öğrenci Sayısı	53	76	678	957	11446

	Soru	Doğru	Yanlış	Boş	Net	Başarı
TYT Türkçe	40	29	10	1	26,50	% 66
Cevap Anahtarı	A	CCDCBEDAACEBADDAAEBDBCBDDCEACBDCEDAACDADA				
Cevaplarınız		CCCbBEcCeCcB cDAEBDBecDDECEABDCECbAACbADA				

	S	D	Y	B%
Türkçe	0	0	0	0
Sözcükte Anlam	3	3	0	100
Metne Sözcük Yerleştirme	1	1	0	100
Cümleli Yorumlama ve Açıklama	2	1	1	50
Deyimler ve Atasözleri	1	1	0	100
Seş Bilgisi - Karma	1	0	1	0
Bitişik ve Ayrı Yazılan Kelimeler	1	0	1	0
Yazım Kuralları - Karma	1	0	1	0
Virgül	1	1	0	100
EKLER VE SÖZCÜK YAPISI	1	0	1	0
Noktalama İşaretleri - Karma	1	1	0	100
Karma Dil Bilgisi	1	0	0	0
Paragrafı İkiye Ayırma	1	0	1	0
Paragrafa Özgü Soru Kökü	2	2	0	100
ANLATIM TEKNİKLERİ VE DÜŞÜNCEYİ GELİŞTİRME YOLLARI	1	1	0	100
İki Paragrafın Karşılaştırılması	2	2	0	100
Paragrafın Konusu	3	3	0	100
Paragrafa Yardımcı Düşünceler	4	3	1	75
Paragrafa Ana Düşünce (Ana Fikir)	2	1	1	50
Paragrafın Yorumlanması	4	2	2	50
Paragrafta Boş Bırakılan Yerleri Tamamlama	2	2	0	100
Paragrafta Anlatım Akışını Bozan Cümle	1	1	0	100
Diyalogta Boş Bırakılan Yerleri Tamamlama	1	1	0	100
Paragrafa Cümle Yerleştirme	1	1	0	100
Bir Paragrafa Bağlı Çoklu Sorular	6	5	1	83

	Soru	Doğru	Yanlış	Boş	Net	Başarı
Tarih-1	5	0	0	5	0,00	% 0
Coğrafya-1	5	2	1	2	1,75	% 35
Felsefe	5	3	2	0	2,50	% 50
Din Kül. ve Ahl. Bil.	5	3	2	0	2,50	% 50
Felsefe (Seçmeli)	5	0	0	5	0,00	% 0
TYT Sosyal	20	8	5	7	6,75	% 34
Cevap Anahtarı	A	ACDBECAABCABBCCDDADBDAADAA				
Cevaplarınız		Ce CeBeCDBAaBD				

	S	D	Y	B%
Tarih-1	0	0	0	0
İlk ve Orta Çağlarda İç Asya'daki Türk siyasi teşekküllerinin güç ve yönetim yapısını açıklar.	1	0	0	0
Uyguladığı uzun vadeli stratejinin Osmanlı Devleti'nin dünya gücü haline gelmesindeki rolünü analiz eder.	1	0	0	0
Osmanlı Devleti'nin siyasi varlığına yönelik iç ve dış tehditleri analiz eder.	1	0	0	0
Büyük Millet Meclisinin açılış sürecini ve sonrasında meydana gelen gelişmeleri kavrar.	1	0	0	0
Hukuk alanında meydana gelen gelişmelerin Türk toplumunda meydana getirdiği değişimleri kavrar.	1	0	0	0
Coğrafya-1	0	0	0	0
Doğa ve İnsan Etkileşimi	1	1	0	100
Dış Kuvvetler	1	0	1	0
Nüfus Piramitleri	1	0	0	0
Uluslararası Ulaşım Hatları	1	0	0	0
Afetlerin Dağılışı ve Afetlerden Korunma Yolları	1	1	0	100
Felsefe	0	0	0	0
MÖ 6. Yüzyıl - MS 2. Yüzyıl Felsefesinin Ayırıcı Nitelikleri	1	0	1	0
Felsefi Düşünce	2	1	1	50
15. Yüzyıl - 17. Yüzyıl Felsefesinin Ortaya Çıkışı	1	1	0	100
Siyaset Felsefesi	1	1	0	100
Din Kül. ve Ahl. Bil.	0	0	0	0
Gençlik ve Değerler	1	0	1	0
Ahlaki Tutum ve Davranışlar	2	2	0	100
İslam ve İbadet	1	0	1	0
İslam Düşüncesinde İtikadi, Siyasi ve Fikhi Yorumlar	1	1	0	100

	Soru	Doğru	Yanlış	Boş	Net	Başarı
Matematik-1	30	7	6	17	5,50	% 18
Geometri	10	2	0	8	2,00	% 20
TYT Matematik	40	9	6	25	7,50	% 19
Cevap Anahtarı	A	CEDAEBDABBCDEDBDECCECECBCEBBDBBACECABBE				
Cevaplarınız		C Eac a D CbdeC d B EC				

	S	D	Y	B%
Matematik-1	0	0	0	0
Rasyonel Sayılar	1	1	0	100
Ondalık Sayılar	1	0	0	0
Üslü İfadeler	1	0	0	0
Köklü İfadeler	1	0	0	0
Sayı Problemleri	5	2	1	40
Aralık Kavramı ve Basit Eşitsizlikler	1	0	1	0
Tek ve Çift Sayılar	1	0	1	0
Mutlak Değerli Eşitsizlikler	1	0	0	0
Birinci Dereceden Bir Bilinmeyenli Denklemler	1	0	0	0
Birinci Dereceden İki Bilinmeyenli Denklemler	1	0	1	0
Küme Problemleri	1	0	0	0
Fonksiyon Grafikleri	1	0	0	0
Koşullu Önerme ve İki Yönlü Koşullu Önerme	1	0	0	0
Merkezi Eğilim ve Yayılım Ölçüleri	1	0	0	0
Sayı Basamakları	1	0	0	0
Çarpımlara Ayırma ve Özdeşlikler	1	1	0	100
Rutin Olmayan Problemler	2	0	0	0
Yaş Problemleri	1	1	0	100
Temel Kavramlar ve Sayı Kümeleri	1	0	1	0
Hareket Problemleri	2	0	1	0

	Soru	Doğru	Yanlış	Boş	Net	Başarı
Fizik	7	1	2	4	0,50	% 7
Kimya	7	1	1	5	0,75	% 11
Biyoloji	6	1	0	5	1,00	% 17
TYT Fen	20	3	3	14	2,25	% 11
Cevap Anahtarı	A	BEDBADDEEBCCDADDCEB				
Cevaplarınız		e D d d D D				

	S	D	Y	B%
Fizik	0	0	0	0
Fiziksel nicelikleri sınıflandırır.	1	0	1	0
Yapışma (adezyon) ve birbirini tutma (kohezyon) olaylarını örneklerle açıklar.	2	1	0	50
Konum, alınan yol, yer değiştirme, hız ve hız kavramlarını birbirleri ile ilişkilendirir.	1	0	0	0
Elektrik Devreleri	1	0	1	0
Isı, sıcaklık ve iç enerji kavramlarını açıklar.	1	0	0	0
Aydınlanma	1	0	0	0
Kimya	0	0	0	0
Kimya Uygulamalarında İş Sağlığı ve Güvenliği	1	0	1	0
Elementlerin Sınıflandırılması	1	0	0	0
Zayıf Etkileşimlerin Sınıflandırılması	1	0	0	0
Mol Kavramı	1	0	0	0
Çözeltilerde Derişim	1	0	0	0
Asitler ve Bazlar	1	0	0	0
Gıdalar	1	1	0	100
Biyoloji	1	0	0	0
Karbohidratlar	1	0	0	0
Küçük Moleküllerin Taşınması	1	0	0	0
Hayvanlar	1	1	0	100
Mayoz	1	0	0	0
Cinsiyete Bağlı Kalıtım	1	0	0	0
Ekosistemde Madde ve Enerji Akışı	1	0	0	0

MANİSA / YUNUSEMRE
KEP AKADEMİ 12.SAYISAL

12 - 75610
SUDENAZ YUMUK

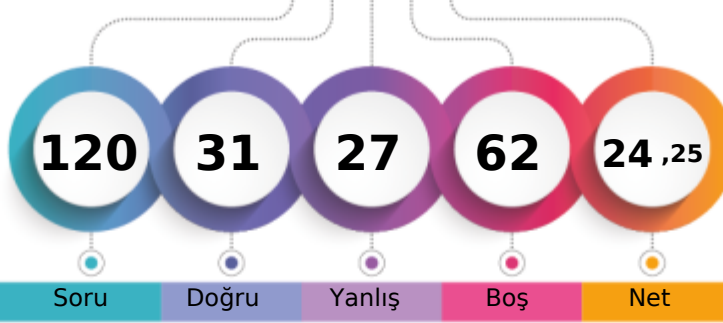

1. Öğrenci

Sizin yeriniz
(9242.)

Sonuncu Öğrenci

Soru

Doğru

Yanlış

Boş

Net

Şube

Kurum

İlçe

İl

Genel

Öğrenci Sıra No

48

68

555

806

9242 % 80,74

Sınava Katılan Öğrenci Sayısı

53

76

678

957

11446

	Soru	Doğru	Yanlış	Boş	Net	Başarı	
TYT Türkçe	40	16	15	9	12,25	% 31	
Cevap Anahtarı	B	CDBEDACCEBADD	AEBDBCBDE	CABDCECDAACDADAAC			
Cevaplarınız		bBE	Ce B	caAcBDBbc	DDECdeD	bC AeCee	ba

	S	D	Y	B%
Türkçe	0	0	0	0
Sözcükte Anlam	3	1	2	33
Metne Sözcük Yerleştirme	1	0	0	0
Cümleli Yorumlama ve Açıklama	2	1	1	50
Deyimler ve Atasözleri	1	1	0	100
Seş Bilgisi - Karma	1	0	0	0
Bitişik ve Ayrı Yazılan Kelimeler	1	0	0	0
Yazım Kuralları - Karma	1	0	1	0
Virgül	1	0	1	0
EKLER VE SÖZCÜK YAPISI	1	0	0	0
Noktalamla İşaretleri - Karma	1	1	0	100
Karma Dil Bilgisi	1	0	0	0
Paragrafı İkiye Ayırma	1	0	1	0
Paragrafa Özgü Soru Kökü	2	1	1	50
ANLATIM TEKNİKLERİ VE DÜŞÜNCEYİ GELİŞTİRME YOLLARI	1	1	0	100
İki Paragrafın Karşılaştırılması	2	1	1	50
Paragrafın Konusu	3	2	0	67
Paragrafa Yardımcı Düşünceler	4	1	3	25
Paragrafa Ana Düşünce (Ana Fikir)	2	1	1	50
Paragrafın Yorumlanması	4	1	2	25
Paragrafta Boş Bırakılan Yerleri Tamamlama	2	1	0	50
Paragrafta Anlatım Akışını Bozan Cümle	1	1	0	100
Diyalogta Boş Bırakılan Yerleri Tamamlama	1	0	1	0
Paragrafa Cümle Yerleştirme	1	1	0	100
Bir Paragrafa Bağlı Çoklu Sorular	6	1	3	17

	Soru	Doğru	Yanlış	Boş	Net	Başarı	
Tarih-1	5	0	1	4	-0,25	% 0	
Coğrafya-1	5	1	2	2	0,50	% 10	
Felsefe	5	2	1	2	1,75	% 35	
Din Küll. ve Ahl. Bil.	5	2	1	2	1,75	% 35	
Felsefe (Seçmeli)	5	0	0	5	0,00	% 0	
TYT Sosyal	20	5	5	10	3,75	% 19	
Cevap Anahtarı	B	DBEACABCC	BCDBADBDADAAAA				
Cevaplarınız		d	d	aC	e	DB	DAa

	S	D	Y	B%
Tarih-1	0	0	0	0
İlk ve Orta Çağlarda İç Asya'daki Türk siyasi teşekküllerinin güç ve yönetim yapısını açıklar.	1	0	1	0
Uyguladığı uzun vadeli stratejinin Osmanlı Devleti'nin dünya gücü haline gelmesindeki rolünü analiz eder.	1	0	0	0
Osmanlı Devleti'nin siyasi varlığına yönelik iç ve dış tehditleri analiz eder.	1	0	0	0
Büyük Millet Meclisinin açılış sürecini ve sonrasında meydana gelen gelişmeleri kavrar.	1	0	0	0
Hukuk alanında meydana gelen gelişmelerin Türk toplumunda meydana getirdiği değişimleri kavrar.	1	0	0	0
Coğrafya-1	0	0	0	0
Doğa ve İnsan Etkileşimi	1	1	0	100
Dış Kuvvetler	1	0	0	0
Nüfus Piramitleri	1	0	1	0
Uluslararası Ulaşım Hatları	1	0	0	0
Afetlerin Dağılışı ve Afetlerden Korunma Yolları	1	0	1	0
Felsefe	0	0	0	0
MÖ 6. Yüzyıl - MS 2. Yüzyıl Felsefesinin Ayırıcı Nitelikleri	1	0	0	0
Felsefi Düşünce	2	1	1	50
15. Yüzyıl - 17. Yüzyıl Felsefesinin Ortaya Çıkışı	1	0	0	0
Siyaset Felsefesi	1	1	0	100
Din Küll. ve Ahl. Bil.	0	0	0	0
Gençlik ve Değerler	1	0	1	0
Ahlaki Tutum ve Davranışlar	2	2	0	100
İslam ve İbadet	1	0	0	0
İslam Düşüncesinde İtikadi, Siyasi ve Fikhi Yorumlar	1	0	0	0

	Soru	Doğru	Yanlış	Boş	Net	Başarı	
Matematik-1	30	4	3	23	3,25	% 11	
Geometri	10	1	0	9	1,00	% 10	
TYT Matematik	40	5	3	32	4,25	% 11	
Cevap Anahtarı	B	DAEBDAECCDE	DBDECCCECECB	EBDDCB	BACECABBEBB		
Cevaplarınız		ae	CC	C	C	d	E

	S	D	Y	B%
Matematik-1	0	0	0	0
Rasyonel Sayılar	1	1	0	100
Ondalık Sayılar	1	0	0	0
Üslü İfadeler	1	0	0	0
Kökü İfadeler	1	0	0	0
Sayı Problemleri	5	0	0	0
Aralık Kavramı ve Basit Eşitsizlikler	1	0	1	0
Tek ve Çift Sayılar	1	0	1	0
Mutlak Değerli Eşitsizlikler	1	0	0	0
Birinci Dereceden Bir Bilinmeyenli Denklemler	1	0	0	0
Birinci Dereceden İki Bilinmeyenli Denklemler	1	0	1	0
Küme Problemleri	1	1	0	100
Fonksiyon Grafikleri	1	0	0	0
Koşullu Önerme ve İki Yönlü Koşullu Önerme	1	0	0	0
Merkezi Eğilim ve Yayılım Ölçüleri	1	0	0	0
Sayı Basamakları	1	0	0	0
Çarpımlara Ayırma ve Özdeşlikler	1	0	0	0
Rutin Olmayan Problemler	2	0	0	0
Yaş Problemleri	1	1	0	100
Temel Kavramlar ve Sayı Kümeleri	1	0	0	0
Hareket Problemleri	2	0	0	0

	Soru	Doğru	Yanlış	Boş	Net	Başarı	
Fizik	7	0	3	4	-0,75	% 0	
Kimya	7	2	0	5	2,00	% 29	
Biyoloji	6	3	1	2	2,75	% 46	
TYT Fen	20	5	4	11	4,00	% 20	
Cevap Anahtarı	B	DBADDEBBB	CCDEEDCEBDA				
Cevaplarınız		ad	e	C	E	DC	Be

	S	D	Y	B%
Fizik	0	0	0	0
Fiziksel nicelikleri sınıflandırır.	1	0	1	0
Yapışma (adezyon) ve birbirini tutma (kohezyon) olaylarını örneklerle açıklar.	2	0	0	0
Konum, alınan yol, yer değiştirme, hız ve hız kavramlarını birbirleri ile ilişkilendirir.	1	0	1	0
Elektrik Devreleri	1	0	1	0
Isı, sıcaklık ve iç enerji kavramlarını açıklar.	1	0	0	0
Aydınlanma	1	0	0	0
Kimya	0	0	0	0
Kimya Uygulamalarında İş Sağlığı ve Güvenliği	1	1	0	100
Elementlerin Sınıflandırılması	1	0	0	0
Zayıf Etkileşimlerin Sınıflandırılması	1	0	0	0
Mol Kavramı	1	0	0	0
Çözeltilerde Derişim	1	0	0	0
Asitler ve Bazlar	1	1	0	100
Gıdalar	1	0	0	0
Biyoloji	0	0	0	0
Karbohidratlar	1	0	0	0
Küçük Moleküllerin Taşınması	1	0	1	0
Hayvanlar	1	1	0	100
Mayoz	1	1	0	100
Cinsiyete Bağlı Kalıtım	1	0	0	0
Ekosistemde Madde ve Enerji Akışı	1	1	0	100

MANİSA / YUNUSEMRE
KEP AKADEMİ 12.SAYISAL

12 - 12138
SULTANNAZ AYGÖR

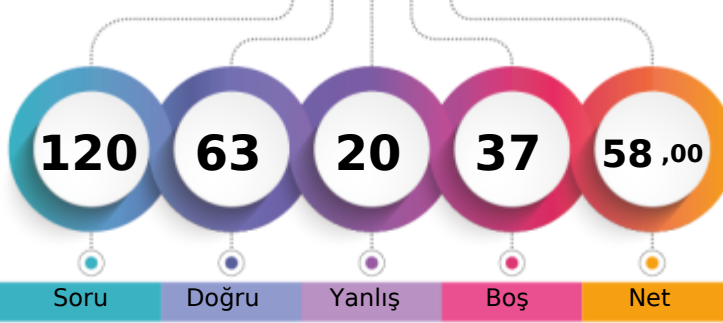

1. Öğrenci

Sizin yeriniz
(3417.)

Sonuncu Öğrenci

Soru Doğru Yanlış Boş Net

Şube Kurum İlçe İl Genel

Öğrenci Sıra No 13 21 175 316 3417 % 29,85

Sınava Katılan Öğrenci Sayısı 53 76 678 957 11446

		Soru	Doğru	Yanlış	Boş	Net	Başarı
TYT Türkçe		40	28	9	3	25,75	% 64
Cevap Anahtarı	A	CCDCBEDAACEBADDAAEBDBCBDDCEACBDCEDAAACDADA					
Cevaplarınız		eCCaBE AACEB cbAEbDBCBDDCEbBDCECaAAeCe A					

	S	D	Y	B%
Türkçe	0	0	0	0
Sözcükte Anlam	3	2	1	67
Metne Sözcük Yerleştirme	1	1	0	100
Cümleli Yorumlama ve Açıklama	2	1	1	50
Deyimler ve Atasözleri	1	1	0	100
Seş Bilgisi - Karma	1	0	0	0
Bitişik ve Ayrı Yazılan Kelimeler	1	1	0	100
Yazım Kuralları - Karma	1	1	0	100
Virgül	1	1	0	100
EKLER VE SÖZCÜK YAPISI	1	1	0	100
Noktalamla İşaretleri - Karma	1	1	0	100
Karma Dil Bilgisi	1	0	0	0
Paragrafı İkiye Ayırma	1	0	1	0
Paragrafa Özgü Soru Kökü	2	1	1	50
ANLATIM TEKNİKLERİ VE DÜŞÜNCEYİ GELİŞTİRME YOLLARI	1	1	0	100
İki Paragrafın Karşılaştırılması	2	2	0	100
Paragrafın Konusu	3	2	0	67
Paragrafta Yardımcı Düşünceler	4	3	1	75
Paragrafta Ana Düşünce (Ana Fikir)	2	2	0	100
Paragrafın Yorumlanması	4	2	2	50
Paragrafta Boş Bırakılan Yerleri Tamamlama	2	2	0	100
Paragrafta Anlatım Akışını Bozan Cümle	1	1	0	100
Diyalogta Boş Bırakılan Yerleri Tamamlama	1	0	1	0
Paragrafa Cümle Yerleştirme	1	1	0	100
Bir Paragrafa Bağlı Çoklu Sorular	6	2	3	33

		Soru	Doğru	Yanlış	Boş	Net	Başarı
Tarih-1		5	1	1	3	0,75	% 15
Coğrafya-1		5	3	0	2	3,00	% 60
Felsefe		5	5	0	0	5,00	% 100
Din Kül. ve Ahl. Bil.		5	5	0	0	5,00	% 100
Felsefe (Seçmeli)		5	0	0	5	0,00	% 0
TYT Sosyal		20	14	1	5	13,75	% 69
Cevap Anahtarı	A	ACDBECAABCABBCCDDADBDAAADAA					
Cevaplarınız	A	dC A CABBCDDADBD					

	S	D	Y	B%
Tarih-1	0	0	0	0
İlk ve Orta Çağlarda İç Asya'daki Türk siyasi teşekküllerinin güç ve yönetim yapısını açıklar.	1	1	0	100
Uyguladığı uzun vadeli stratejinin Osmanlı Devleti'nin dünya gücü haline gelmesindeki rolünü analiz eder.	1	0	0	0
Osmanlı Devleti'nin siyasi varlığına yönelik iç ve dış tehditleri analiz eder.	1	0	0	0
Büyük Millet Meclisinin açılış sürecini ve sonrasında meydana gelen gelişmeleri kavrar.	1	0	0	0
Hukuk alanında meydana gelen gelişmelerin Türk toplumunda meydana getirdiği değişimleri kavrar.	1	0	1	0
Coğrafya-1	0	0	0	0
Doğa ve İnsan Etkileşimi	1	1	0	100
Dış Kuvvetler	1	0	0	0
Nüfus Piramitleri	1	1	0	100
Uluslararası Ulaşım Hatları	1	0	0	0
Afetlerin Dağılışı ve Afetlerden Korunma Yolları	1	1	0	100
Felsefe	0	0	0	0
MÖ 6. Yüzyıl - MS 2. Yüzyıl Felsefesinin Ayırıcı Nitelikleri	1	1	0	100
Felsefi Düşünce	2	2	0	100
15. Yüzyıl - 17. Yüzyıl Felsefesinin Ortaya Çıkışı	1	1	0	100
Siyaset Felsefesi	1	1	0	100
Din Kül. ve Ahl. Bil.	0	0	0	0
Gençlik ve Değerler	1	1	0	100
Ahlaki Tutum ve Davranışlar	2	2	0	100
İslam ve İbadet	1	1	0	100
İslam Düşüncesinde İtikadi, Siyasi ve Fikhi Yorumlar	1	1	0	100

		Soru	Doğru	Yanlış	Boş	Net	Başarı
Matematik-1		30	12	5	13	10,75	% 36
Geometri		10	0	0	10	0,00	% 0
TYT Matematik		40	12	5	23	10,75	% 27
Cevap Anahtarı	A	CEDAEbDABBCEDEbDBCECECEbCBCEbBDBBACECABBE					
Cevaplarınız		CE A BD BB ED e Cdb eBaE					

	S	D	Y	B%
Matematik-1	0	0	0	0
Rasyonel Sayılar	1	1	0	100
Ondalık Sayılar	1	1	0	100
Üslü İfadeler	1	0	0	0
Köklü İfadeler	1	1	0	100
Sayı Problemleri	5	1	1	20
Aralık Kavramı ve Basit Eşitsizlikler	1	1	0	100
Tek ve Çift Sayılar	1	1	0	100
Mutlak Değerli Eşitsizlikler	1	0	0	0
Birinci Dereceden Bir Bilinmeyenli Denklemler	1	1	0	100
Birinci Dereceden İki Bilinmeyenli Denklemler	1	1	0	100
Küme Problemleri	1	0	0	0
Fonksiyon Grafikleri	1	0	0	0
Koşullu Önerme ve İki Yönlü Koşullu Önerme	1	1	0	100
Merkezi Eğilim ve Yayılım Ölçüleri	1	1	0	100
Sayı Basamakları	1	0	0	0
Çarpımlara Ayırma ve Özdeşlikler	1	0	1	0
Rutin Olmayan Problemler	2	1	0	50
Yaş Problemleri	1	1	0	100
Temel Kavramlar ve Sayı Kümeleri	1	0	1	0
Hareket Problemleri	2	0	2	0

		Soru	Doğru	Yanlış	Boş	Net	Başarı
Fizik		7	1	4	2	0,00	% 0
Kimya		7	5	1	1	4,75	% 68
Biyoloji		6	3	0	3	3,00	% 50
TYT Fen		20	9	5	6	7,75	% 39
Cevap Anahtarı	A	BEDBADDEEBBCCDADDCEB					
Cevaplarınız		Bdece EEc CCDA D E					

	S	D	Y	B%
Fizik	0	0	0	0
Fiziksel nicelikleri sınıflandırır.	1	1	0	100
Yapışma (adezyon) ve birbirini tutma (kohezyon) olaylarını örneklerle açıklar.	2	0	2	0
Konum, alınan yol, yer değiştirme, hız ve hız kavramlarını birbirleri ile ilişkilendirir.	1	0	1	0
Elektrik Devreleri	1	0	1	0
Isı, sıcaklık ve iç enerji kavramlarını açıklar.	1	0	0	0
Aydınlanma	1	0	0	0
Kimya	0	0	0	0
Kimya Uygulamalarında İş Sağlığı ve Güvenliği	1	1	0	100
Elementlerin Sınıflandırılması	1	1	0	100
Zayıf Etkileşimlerin Sınıflandırılması	1	0	1	0
Mol Kavramı	1	0	0	0
Çözeltilerde Derişim	1	1	0	100
Asitler ve Bazlar	1	1	0	100
Gıdalar	1	1	0	100
Biyoloji	0	0	0	0
Karbohidratlar	1	1	0	100
Küçük Moleküllerin Taşınması	1	0	0	0
Hayvanlar	1	1	0	100
Mayoz	1	0	0	0
Cinsiyete Bağlı Kalıtım	1	1	0	100
Ekosistemde Madde ve Enerji Akışı	1	0	0	0

MANİSA / YUNUSEMRE
KEP AKADEMİ 12.SAYISAL

12 - 12229
TALHA GÜRCAN

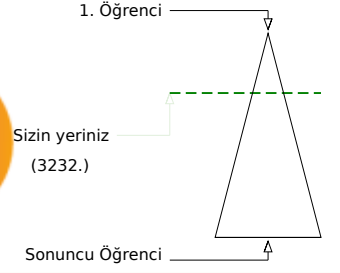
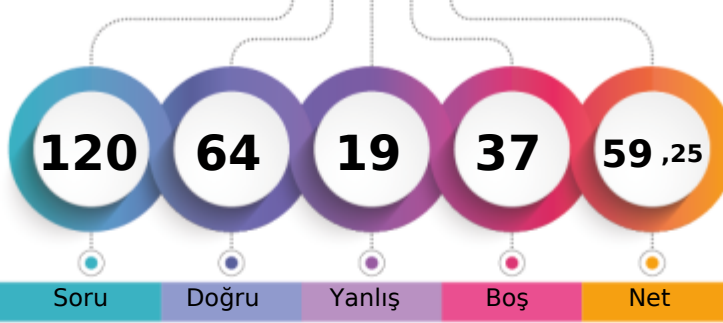

Soru Doğru Yanlış Boş Net

	Şube	Kurum	İlçe	İl	Genel
Öğrenci Sıra No	10	18	163	302	3232 % 28,24
Sınava Katılan Öğrenci Sayısı	53	76	678	957	11446

	Soru	Doğru	Yanlış	Boş	Net	Başarı
TYT Türkçe	40	28	8	4	26,00	% 65
Cevap Anahtarı	A CCCDBEDAACEBADDAAEBDBCBDDCEABDCECAACDADA					
Cevaplarınız	CCbDBE A aEB DDAcBbBbcDDECEABDCECaAACDe A					

	S	D	Y	B%
Türkçe	0	0	0	0
Sözcükte Anlam	3	3	0	100
Metne Sözcük Yerleştirme	1	0	1	0
Cümleli Yorumlama ve Açıklama	2	2	0	100
Deyimler ve Atasözleri	1	1	0	100
Seş Bilgisi - Karma	1	0	0	0
Bitişik ve Ayrı Yazılan Kelimeler	1	1	0	100
Yazım Kuralları - Karma	1	0	0	0
Virgül	1	0	1	0
EKLER VE SÖZCÜK YAPISI	1	1	0	100
Noktalama İşaretleri - Karma	1	1	0	100
Karma Dil Bilgisi	1	0	0	0
Paragrafı İkiye Ayırma	1	1	0	100
Paragrafa Özgü Soru Kökü	2	2	0	100
ANLATIM TEKNİKLERİ VE DÜŞÜNCEYİ GELİŞTİRME YOLLARI	1	1	0	100
İki Paragrafın Karşılaştırılması	2	1	1	50
Paragrafın Konusu	3	2	0	67
Paragrafa Yardımcı Düşünceler	4	3	1	75
Paragrafa Ana Düşünce (Ana Fikir)	2	1	1	50
Paragrafın Yorumlanması	4	1	3	25
Paragrafta Boş Bırakılan Yerleri Tamamlama	2	2	0	100
Paragrafta Anlatım Akışını Bozan Cümle	1	1	0	100
Diyalogta Boş Bırakılan Yerleri Tamamlama	1	1	0	100
Paragrafa Cümle Yerleştirme	1	1	0	100
Bir Paragrafa Bağlı Çoklu Sorular	6	4	1	67

	Soru	Doğru	Yanlış	Boş	Net	Başarı
Tarih-1	5	4	1	0	3,75	% 75
Coğrafya-1	5	4	1	0	3,75	% 75
Felsefe	5	1	1	3	0,75	% 15
Din Kül. ve Ahl. Bil.	5	3	0	2	3,00	% 60
Felsefe (Seçmeli)	5	0	0	5	0,00	% 0
TYT Sosyal	20	12	3	5	11,25	% 56
Cevap Anahtarı	A ACDBECAABCABBCCDDADBDAAADAA					
Cevaplarınız	ACDBdCAAAcCeB DAD					

	S	D	Y	B%
Tarih-1	0	0	0	0
İlk ve Orta Çağlarda İç Asya'daki Türk siyasi teşekküllerinin güç ve yönetim yapısını açıklar.	1	1	0	100
Uyguladığı uzun vadeli stratejinin Osmanlı Devleti'nin dünya gücü haline gelmesindeki rolünü analiz eder.	1	1	0	100
Osmanlı Devleti'nin siyasi varlığına yönelik iç ve dış tehditleri analiz eder.	1	1	0	100
Büyük Millet Meclisinin açılış sürecini ve sonrasında meydana gelen gelişmeleri kavrar.	1	1	0	100
Hukuk alanında meydana gelen gelişmelerin Türk toplumunda meydana getirdiği değişimleri kavrar.	1	0	1	0
Coğrafya-1	0	0	0	0
Doğa ve İnsan Etkileşimi	1	1	0	100
Dış Kuvvetler	1	1	0	100
Nüfus Piramitleri	1	1	0	100
Uluslararası Ulaşım Hatları	1	0	1	0
Afetlerin Dağılışı ve Afetlerden Korunma Yolları	1	1	0	100
Felsefe	0	0	0	0
MÖ 6. Yüzyıl - MS 2. Yüzyıl Felsefesinin Ayırıcı Nitelikleri	1	0	1	0
Felsefi Düşünce	2	1	0	50
15. Yüzyıl - 17. Yüzyıl Felsefesinin Ortaya Çıkışı	1	0	0	0
Siyaset Felsefesi	1	0	0	0
Din Kül. ve Ahl. Bil.	0	0	0	0
Gençlik ve Değerler	1	1	0	100
Ahlaki Tutum ve Davranışlar	2	1	0	50
İslam ve İbadet	1	1	0	100
İslam Düşüncesinde İtikadi, Siyasi ve Fikhi Yorumlar	1	0	0	0

	Soru	Doğru	Yanlış	Boş	Net	Başarı
Matematik-1	30	13	3	14	12,25	% 41
Geometri	10	2	2	6	1,50	% 15
TYT Matematik	40	15	5	20	13,75	% 34
Cevap Anahtarı	A CEDAEBDABBCEDEBDBCECECECBCEBBDCCBACECABBE					
Cevaplarınız	CE Eaa BBC D d CBCEB CBd dC					

	S	D	Y	B%
Matematik-1	0	0	0	0
Rasyonel Sayılar	1	1	0	100
Ondalık Sayılar	1	1	0	100
Üslü İfadeler	1	0	0	0
Köklü İfadeler	1	0	0	0
Sayı Problemleri	5	4	0	80
Aralık Kavramı ve Basit Eşitsizlikler	1	0	1	0
Tek ve Çift Sayılar	1	0	1	0
Mutlak Değerli Eşitsizlikler	1	0	0	0
Birinci Dereceden Bir Bilinmeyenli Denklemler	1	1	0	100
Birinci Dereceden İki Bilinmeyenli Denklemler	1	1	0	100
Küme Problemleri	1	1	0	100
Fonksiyon Grafikleri	1	0	0	0
Koşullu Önerme ve İki Yönlü Koşullu Önerme	1	0	0	0
Merkezi Eğilim ve Yayılım Ölçüleri	1	1	0	100
Sayı Basamakları	1	0	0	0
Çarpımlara Ayırma ve Özdeşlikler	1	0	0	0
Rutin Olmayan Problemler	2	1	0	50
Yaş Problemleri	1	0	0	0
Temel Kavramlar ve Sayı Kümeleri	1	0	0	0
Hareket Problemleri	2	1	1	50

	Soru	Doğru	Yanlış	Boş	Net	Başarı
Fizik	7	5	0	2	5,00	% 71
Kimya	7	2	1	4	1,75	% 25
Biyoloji	6	2	2	2	1,50	% 25
TYT Fen	20	9	3	8	8,25	% 41
Cevap Anahtarı	A BEDBADDEEBBCCDADDCEB					
Cevaplarınız	BED A Dd CC Dd e					

	S	D	Y	B%
Fizik	0	0	0	0
Fiziksel nicelikleri sınıflandırır.	1	1	0	100
Yapışma (adezyon) ve birbirini tutma (kohezyon) olaylarını örneklerle açıklar.	2	2	0	100
Konum, alınan yol, yer değiştirme, hız ve hız kavramlarını birbirleri ile ilişkilendirir.	1	0	0	0
Elektrik Devreleri	1	1	0	100
Isı, sıcaklık ve iç enerji kavramlarını açıklar.	1	0	0	0
Aydınlanma	1	1	0	100
Kimya	0	0	0	0
Kimya Uygulamalarında İş Sağlığı ve Güvenliği	1	0	0	0
Elementlerin Sınıflandırılması	1	0	0	0
Zayıf Etkileşimlerin Sınıflandırılması	1	0	0	0
Mol Kavramı	1	0	0	0
Çözeltilerde Derişim	1	1	0	100
Asitler ve Bazlar	1	1	0	100
Gıdalar	1	0	0	0
Biyoloji	0	0	0	0
Karbohidratlar	1	0	0	0
Küçük Moleküllerin Taşınması	1	1	0	100
Hayvanlar	1	1	0	100
Mayoz	1	0	1	0
Cinsiyete Bağlı Kalıtım	1	0	0	0
Ekosistemde Madde ve Enerji Akışı	1	0	1	0

MANİSA / YUNUSEMRE
KEP AKADEMİ 12.SAYISAL

12 - 12321
UMUT YILMAZ

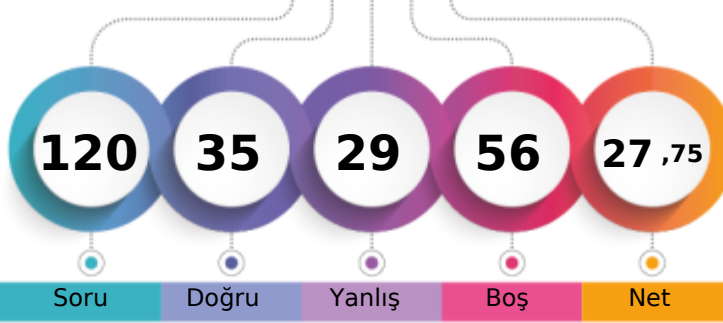

1. Öğrenci

Sizin yeriniz
(8654.)

Sonuncu Öğrenci

Soru

Doğru

Yanlış

Boş

Net

Şube

Kurum

İlçe

İl

Genel

Öğrenci Sıra No

45

65

521

764

8654

% 75,61

Sınava Katılan Öğrenci Sayısı

53

76

678

957

11446

	Soru	Doğru	Yanlış	Boş	Net	Başarı
TYT Türkçe	40	18	11	11	15,25	% 38
Cevap Anahtarı	A	CCDCBEDAACEBADDAAEBDBCEBDDCEACBDCECDAAACDADA				
Cevaplarınız		CbDBd a B AdBDaCcDD CdBcCECDA ceDb				

	S	D	Y	B%
Türkçe	0	0	0	0
Sözcükte Anlam	3	1	0	33
Metne Sözcük Yerleştirme	1	0	1	0
Cümleli Yorumlama ve Açıklama	2	2	0	100
Deyimler ve Atasözleri	1	0	1	0
Seş Bilgisi - Karma	1	0	0	0
Bitişik ve Ayrı Yazılan Kelimeler	1	0	0	0
Yazım Kuralları - Karma	1	0	0	0
Virgül	1	0	1	0
EKLER VE SÖZCÜK YAPISI	1	0	0	0
Noktalama İşaretleri - Karma	1	1	0	100
Karma Dil Bilgisi	1	0	0	0
Paragrafı İkiye Ayırma	1	0	0	0
Paragrafa Özgü Soru Kökü	2	0	0	0
ANLATIM TEKNİKLERİ VE DÜŞÜNCEYİ GELİŞTİRME YOLLARI	1	1	0	100
İki Paragrafın Karşılaştırılması	2	0	2	0
Paragrafın Konusu	3	3	0	100
Paragrafa Yardımcı Düşünceler	4	3	1	75
Paragrafa Ana Düşünce (Ana Fikir)	2	2	0	100
Paragrafın Yorumlanması	4	2	2	50
Paragrafta Boş Bırakılan Yerleri Tamamlama	2	2	0	100
Paragrafta Anlatım Akışını Bozan Cümle	1	1	0	100
Diyalogta Boş Bırakılan Yerleri Tamamlama	1	0	1	0
Paragrafa Cümle Yerleştirme	1	0	1	0
Bir Paragrafa Bağlı Çoklu Sorular	6	1	3	17

	Soru	Doğru	Yanlış	Boş	Net	Başarı
Tarih-1	5	3	2	0	2,50	% 50
Coğrafya-1	5	4	0	1	4,00	% 80
Felsefe	5	0	0	5	0,00	% 0
Din Kül. ve Ahl. Bil.	5	3	1	1	2,75	% 55
Felsefe (Seçmeli)	5	0	0	5	0,00	% 0
TYT Sosyal	20	10	3	7	9,25	% 46
Cevap Anahtarı	A	ACDBECAABCABBCCDDADBDAAADAA				
Cevaplarınız		dCCdCEAA C DAa D				

	S	D	Y	B%
Tarih-1	0	0	0	0
İlk ve Orta Çağlarda İç Asya'daki Türk siyasi teşekküllerinin güç ve yönetim yapısını açıklar.	1	0	1	0
Uyguladığı uzun vadeli stratejinin Osmanlı Devleti'nin dünya gücü haline gelmesindeki rolünü analiz eder.	1	1	0	100
Osmanlı Devleti'nin siyasi varlığına yönelik iç ve dış tehditleri analiz eder.	1	1	0	100
Büyük Millet Meclisinin açılış sürecini ve sonrasında meydana gelen gelişmeleri kavrar.	1	0	1	0
Hukuk alanında meydana gelen gelişmelerin Türk toplumunda meydana getirdiği değişimleri kavrar.	1	1	0	100
Coğrafya-1	0	0	0	0
Doğa ve İnsan Etkileşimi	1	1	0	100
Dış Kuvvetler	1	1	0	100
Nüfus Piramitleri	1	1	0	100
Uluslararası Ulaşım Hatları	1	0	0	0
Afetlerin Dağılışı ve Afetlerden Korunma Yolları	1	1	0	100
Felsefe	0	0	0	0
MÖ 6. Yüzyıl - MS 2. Yüzyıl Felsefesinin Ayırıcı Nitelikleri	1	0	0	0
Felsefi Düşünce	2	0	0	0
15. Yüzyıl - 17. Yüzyıl Felsefesinin Ortaya Çıkışı	1	0	0	0
Siyaset Felsefesi	1	0	0	0
Din Kül. ve Ahl. Bil.	0	0	0	0
Gençlik ve Değerler	1	1	0	100
Ahlaki Tutum ve Davranışlar	2	2	0	100
İslam ve İbadet	1	0	1	0
İslam Düşüncesinde İtikadi, Siyasi ve Fikhi Yorumlar	1	0	0	0

	Soru	Doğru	Yanlış	Boş	Net	Başarı
Matematik-1	30	4	4	22	3,00	% 10
Geometri	10	0	0	10	0,00	% 0
TYT Matematik	40	4	4	32	3,00	% 8
Cevap Anahtarı	A	CEDAEBDABBCEDEBDECECECEBCEBBDCEBBACECABBE				
Cevaplarınız		Bc BC b D be				

	S	D	Y	B%
Matematik-1	0	0	0	0
Rasyonel Sayılar	1	0	0	0
Ondalık Sayılar	1	0	0	0
Üslü İfadeler	1	0	0	0
Köklü İfadeler	1	0	0	0
Sayı Problemleri	5	0	1	0
Aralık Kavramı ve Basit Eşitsizlikler	1	1	0	100
Tek ve Çift Sayılar	1	0	1	0
Mutlak Değerli Eşitsizlikler	1	0	0	0
Birinci Dereceden Bir Bilinmeyenli Denklemler	1	0	0	0
Birinci Dereceden İki Bilinmeyenli Denklemler	1	1	0	100
Küme Problemleri	1	1	0	100
Fonksiyon Grafikleri	1	0	0	0
Koşullu Önerme ve İki Yönlü Koşullu Önerme	1	0	1	0
Merkezi Eğilim ve Yayılım Ölçüleri	1	0	0	0
Sayı Basamakları	1	0	0	0
Çarpımlara Ayırma ve Özdeşlikler	1	1	0	100
Rutin Olmayan Problemler	2	0	0	0
Yaş Problemleri	1	0	1	0
Temel Kavramlar ve Sayı Kümeleri	1	0	0	0
Hareket Problemleri	2	0	0	0

	Soru	Doğru	Yanlış	Boş	Net	Başarı
Fizik	7	1	5	1	-0,25	% 0
Kimya	7	1	3	3	0,25	% 4
Biyoloji	6	1	3	2	0,25	% 4
TYT Fen	20	3	11	6	0,25	% 1
Cevap Anahtarı	A	BEDBADDEEBCCDADDCEB				
Cevaplarınız		edb eeDd c Ca ac Ed				

	S	D	Y	B%
Fizik	0	0	0	0
Fiziksel nicelikleri sınıflandırır.	1	0	1	0
Yapışma (adezyon) ve birbirini tutma (kohezyon) olaylarını örneklerle açıklar.	2	0	2	0
Konum, alınan yol, yer değiştirme, hız ve hız kavramlarını birbirleri ile ilişkilendirir.	1	0	0	0
Elektrik Devreleri	1	0	1	0
Isı, sıcaklık ve iç enerji kavramlarını açıklar.	1	0	1	0
Aydınlanma	1	1	0	100
Kimya	0	0	0	0
Kimya Uygulamalarında İş Sağlığı ve Güvenliği	1	0	1	0
Elementlerin Sınıflandırılması	1	0	0	0
Zayıf Etkileşimlerin Sınıflandırılması	1	0	1	0
Mol Kavramı	1	0	0	0
Çözeltilerde Derişim	1	0	0	0
Asitler ve Bazlar	1	1	0	100
Gıdalar	1	0	1	0
Biyoloji	0	0	0	0
Karbohidratlar	1	0	0	0
Küçük Moleküllerin Taşınması	1	0	1	0
Hayvanlar	1	0	1	0
Mayoz	1	0	0	0
Cinsiyete Bağlı Kalıtım	1	1	0	100
Ekosistemde Madde ve Enerji Akışı	1	0	1	0

MANİSA / YUNUSEMRE
KEP AKADEMİ 12.SAYISAL

12 - 12315
YAĞIZ AYDIN

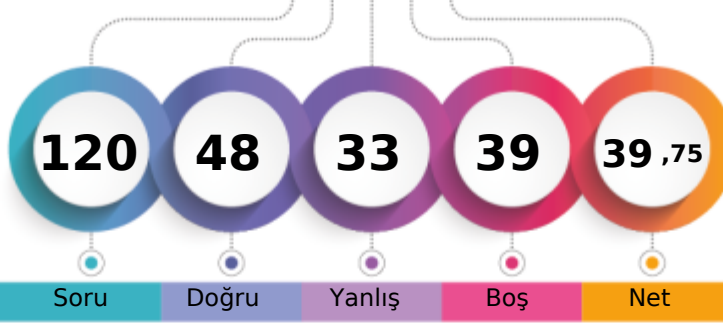

1. Öğrenci

Sizin yeriniz
(6406.)

Sonuncu Öğrenci

Soru

Doğru

Yanlış

Boş

Net

Şube

Kurum

İlçe

İl

Genel

Öğrenci Sıra No

34

45

353

551

6406

% 55,97

Sınava Katılan Öğrenci Sayısı

53

76

678

957

11446

	Soru	Doğru	Yanlış	Boş	Net	Başarı
TYT Türkçe	40	22	12	6	19,00	% 48
Cevap Anahtarı	A	CCCBEDAAACEBADDAAEBDBCBDDCEACBDCEDAACDADA				
Cevaplarınız		CCbDBE	B	ccAdeDBbcDcEdAeDCECaAACDeDA		

	S	D	Y	B%
Türkçe	0	0	0	0
Sözcükte Anlam	3	3	0	100
Metne Sözcük Yerleştirme	1	0	1	0
Cümleli Yorumlama ve Açıklama	2	2	0	100
Deyimler ve Atasözleri	1	1	0	100
Seş Bilgisi - Karma	1	0	0	0
Bitişik ve Ayrı Yazılan Kelimeler	1	0	0	0
Yazım Kuralları - Karma	1	0	0	0
Virgül	1	0	0	0
EKLER VE SÖZCÜK YAPISI	1	0	0	0
Noktalama İşaretleri - Karma	1	1	0	100
Karma Dil Bilgisi	1	0	0	0
Paragrafı İkiye Ayırma	1	0	1	0
Paragrafa Özgü Soru Kökü	2	1	1	50
ANLATIM TEKNİKLERİ VE DÜŞÜNCEYİ GELİŞTİRME YOLLARI	1	1	0	100
İki Paragrafın Karşılaştırılması	2	1	1	50
Paragrafın Konusu	3	2	1	67
Paragrafa Yardımcı Düşünceler	4	3	1	75
Paragrafa Ana Düşünce (Ana Fikir)	2	1	1	50
Paragrafın Yorumlanması	4	0	4	0
Paragrafta Boş Bırakılan Yerleri Tamamlama	2	2	0	100
Paragrafta Anlatım Akışını Bozan Cümle	1	0	1	0
Diyalogta Boş Bırakılan Yerleri Tamamlama	1	1	0	100
Paragrafa Cümle Yerleştirme	1	1	0	100
Bir Paragrafa Bağlı Çoklu Sorular	6	5	1	83

	Soru	Doğru	Yanlış	Boş	Net	Başarı
Tarih-1	5	3	2	0	2,50	% 50
Coğrafya-1	5	3	2	0	2,50	% 50
Felsefe	5	3	2	0	2,50	% 50
Din Kül. ve Ahl. Bil.	5	5	0	0	5,00	% 100
Felsefe (Seçmeli)	5	0	0	5	0,00	% 0
TYT Sosyal	20	14	6	0	12,50	% 63
Cevap Anahtarı	A	ACDBECAABCABBCCDDADBDAAADAA				
Cevaplarınız		dbDBECdAdCeBeCDDADBD				

	S	D	Y	B%
Tarih-1	0	0	0	0
İlk ve Orta Çağlarda İç Asya'daki Türk siyasi teşekküllerinin güç ve yönetim yapısını açıklar.	1	0	1	0
Uyguladığı uzun vadeli stratejinin Osmanlı Devleti'nin dünya gücü haline gelmesindeki rolünü analiz eder.	1	0	1	0
Osmanlı Devleti'nin siyasi varlığına yönelik iç ve dış tehditleri analiz eder.	1	1	0	100
Büyük Millet Meclisinin açılış sürecini ve sonrasında meydana gelen gelişmeleri kavrar.	1	1	0	100
Hukuk alanında meydana gelen gelişmelerin Türk toplumunda meydana getirdiği değişimleri kavrar.	1	1	0	100
Coğrafya-1	0	0	0	0
Doğa ve İnsan Etkileşimi	1	1	0	100
Dış Kuvvetler	1	0	1	0
Nüfus Piramitleri	1	1	0	100
Uluslararası Ulaşım Hatları	1	0	1	0
Afetlerin Dağılışı ve Afetlerden Korunma Yolları	1	1	0	100
Felsefe	0	0	0	0
MÖ 6. Yüzyıl - MS 2. Yüzyıl Felsefesinin Ayrıcı Nitelikleri	1	0	1	0
Felsefi Düşünce	2	1	1	50
15. Yüzyıl - 17. Yüzyıl Felsefesinin Ortaya Çıkışı	1	1	0	100
Siyaset Felsefesi	1	1	0	100
Din Kül. ve Ahl. Bil.	0	0	0	0
Gençlik ve Değerler	1	1	0	100
Ahlaki Tutum ve Davranışlar	2	2	0	100
İslam ve İbadet	1	1	0	100
İslam Düşüncesinde İtikadi, Siyasi ve Fikhi Yorumlar	1	1	0	100

	Soru	Doğru	Yanlış	Boş	Net	Başarı
Matematik-1	30	8	4	18	7,00	% 23
Geometri	10	1	3	6	0,25	% 3
TYT Matematik	40	9	7	24	7,25	% 18
Cevap Anahtarı	A	CEDAEBDABBCEDEBDECECECEBCEBBDDBBACECABBE				
Cevaplarınız		EBD dB b Dc C d BD c bCb				

	S	D	Y	B%
Matematik-1	0	0	0	0
Rasyonel Sayılar	1	0	0	0
Ondalık Sayılar	1	0	0	0
Üslü İfadeler	1	0	0	0
Köklü İfadeler	1	0	0	0
Sayı Problemleri	5	1	1	20
Aralık Kavramı ve Basit Eşitsizlikler	1	1	0	100
Tek ve Çift Sayılar	1	1	0	100
Mutlak Değerli Eşitsizlikler	1	0	0	0
Birinci Dereceden Bir Bilinmeyenli Denklemler	1	0	1	0
Birinci Dereceden İki Bilinmeyenli Denklemler	1	1	0	100
Küme Problemleri	1	0	0	0
Fonksiyon Grafikleri	1	0	0	0
Koşullu Önerme ve İki Yönlü Koşullu Önerme	1	0	1	0
Merkezi Eğilim ve Yayılım Ölçüleri	1	0	0	0
Sayı Basamakları	1	0	0	0
Çarpımlara Ayırma ve Özdeşlikler	1	1	0	100
Rutin Olmayan Problemler	2	0	1	0
Yaş Problemleri	1	1	0	100
Temel Kavramlar ve Sayı Kümeleri	1	0	0	0
Hareket Problemleri	2	0	0	0

	Soru	Doğru	Yanlış	Boş	Net	Başarı
Fizik	7	1	5	1	-0,25	% 0
Kimya	7	1	2	4	0,50	% 7
Biyoloji	6	1	1	4	0,75	% 13
TYT Fen	20	3	8	9	1,00	% 5
Cevap Anahtarı	A	BEDBADDEEBBCCDADDCEB				
Cevaplarınız		Bdec ead c C e B				

	S	D	Y	B%
Fizik	0	0	0	0
Fiziksel nicelikleri sınıflandırır.	1	1	0	100
Yapışma (adezyon) ve birbirini tutma (kohezyon) olaylarını örneklerle açıklar.	2	0	2	0
Konum, alınan yol, yer değiştirme, hız ve hız kavramlarını birbirleri ile ilişkilendirir.	1	0	1	0
Elektrik Devreleri	1	0	0	0
Isı, sıcaklık ve iç enerji kavramlarını açıklar.	1	0	1	0
Aydınlanma	1	0	1	0
Kimya	0	0	0	0
Kimya Uygulamalarında İş Sağlığı ve Güvenliği	1	0	1	0
Elementlerin Sınıflandırılması	1	0	0	0
Zayıf Etkileşimlerin Sınıflandırılması	1	0	0	0
Mol Kavramı	1	0	1	0
Çözeltilerde Derişim	1	0	0	0
Asitler ve Bazlar	1	1	0	100
Gıdalar	1	0	0	0
Biyoloji	0	0	0	0
Karbohidratlar	1	0	0	0
Küçük Moleküllerin Taşınması	1	0	0	0
Hayvanlar	1	0	1	0
Mayoz	1	0	0	0
Cinsiyete Bağlı Kalıtım	1	0	0	0
Ekosistemde Madde ve Enerji Akışı	1	1	0	100

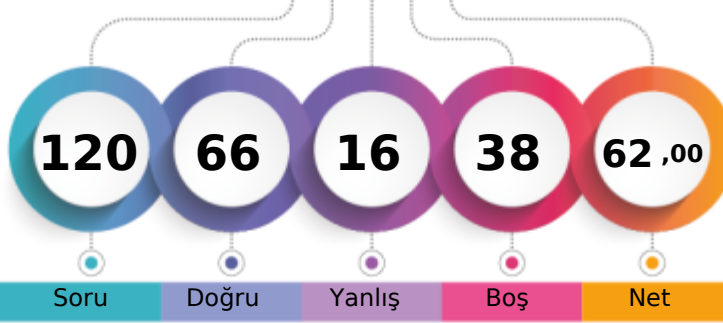
MANİSA / YUNUSEMRE
KEP AKADEMİ 12.SAYISAL12 - 12170
ZEHRA ZAMAN

1. Öğrenci

Sizin yeriniz
(2906.)

Sonuncu Öğrenci

Soru

Doğru

Yanlış

Boş

Net

Şube

Kurum

İlçe

İl

Genel

Öğrenci Sıra No

9

17

147

271

2906

% 25,39

Sınava Katılan Öğrenci Sayısı

53

76

678

957

11446

	Soru	Doğru	Yanlış	Boş	Net	Başarı
TYT Türkçe	40	34	5	1	32,75	% 82
Cevap Anahtarı	B	CDBEDACCEBADDAAEBDBCBDEECABDCECAACDADAAC				
Cevaplarınız		CDBEBACCEB cbAaBDBCBDEDECABDCECaAACDADAAC				

	S	D	Y	B%
Türkçe	0	0	0	0
Sözcükte Anlam	3	3	0	100
Metne Sözcük Yerleştirme	1	1	0	100
Cümleli Yorumlama ve Açıklama	2	2	0	100
Deyimler ve Atasözleri	1	1	0	100
Seş Bilgisi - Karma	1	0	1	0
Bitişik ve Ayrı Yazılan Kelimeler	1	1	0	100
Yazım Kuralları - Karma	1	1	0	100
Virgül	1	1	0	100
EKLER VE SÖZCÜK YAPISI	1	1	0	100
Noktalamla İşaretleri - Karma	1	1	0	100
Karma Dil Bilgisi	1	0	0	0
Paragrafı İkiye Ayırma	1	0	1	0
Paragrafa Özgü Soru Kökü	2	1	1	50
ANLATIM TEKNİKLERİ VE DÜŞÜNCEYİ GELİŞTİRME YOLLARI	1	1	0	100
İki Paragrafın Karşılaştırılması	2	1	1	50
Paragrafın Konusu	3	3	0	100
Paragrafa Yardımcı Düşünceler	4	4	0	100
Paragrafa Ana Düşünce (Ana Fikir)	2	2	0	100
Paragrafın Yorumlanması	4	3	1	75
Paragrafta Boş Bırakılan Yerleri Tamamlama	2	2	0	100
Paragrafta Anlatım Akışını Bozan Cümle	1	1	0	100
Diyalogta Boş Bırakılan Yerleri Tamamlama	1	1	0	100
Paragrafa Cümle Yerleştirme	1	1	0	100
Bir Paragrafa Bağlı Çoklu Sorular	6	6	0	100

	Soru	Doğru	Yanlış	Boş	Net	Başarı
Tarih-1	5	2	3	0	1,25	% 25
Coğrafya-1	5	3	1	1	2,75	% 55
Felsefe	5	4	1	0	3,75	% 75
Din Kül. ve Ahl. Bil.	5	5	0	0	5,00	% 100
Felsefe (Seçmeli)	5	0	0	5	0,00	% 0
TYT Sosyal	20	14	5	1	12,75	% 64
Cevap Anahtarı	B	DBEACABCCBACDBADBDDADAAAA				
Cevaplarınız		bedACAaCC CBDBeDBDAD				

	S	D	Y	B%
Tarih-1	0	0	0	0
İlk ve Orta Çağlarda İç Asya'daki Türk siyasi teşekküllerinin güç ve yönetim yapısını açıklar.	1	1	0	100
Uyguladığı uzun vadeli stratejinin Osmanlı Devleti'nin dünya gücü haline gelmesindeki rolünü analiz eder.	1	1	0	100
Osmanlı Devleti'nin siyasi varlığına yönelik iç ve dış tehditleri analiz eder.	1	0	1	0
Büyük Millet Meclisinin açılış sürecini ve sonrasında meydana gelen gelişmeleri kavrar.	1	0	1	0
Hukuk alanında meydana gelen gelişmelerin Türk toplumunda meydana getirdiği değişimleri kavrar.	1	0	1	0
Coğrafya-1	0	0	0	0
Doğa ve İnsan Etkileşimi	1	1	0	100
Dış Kuvvetler	1	0	0	0
Nüfus Piramitleri	1	1	0	100
Uluslararası Ulaşım Hatları	1	0	1	0
Afetlerin Dağılışı ve Afetlerden Korunma Yolları	1	1	0	100
Felsefe	0	0	0	0
MÖ 6. Yüzyıl - MS 2. Yüzyıl Felsefesinin Ayırıcı Nitelikleri	1	0	1	0
Felsefi Düşünce	2	2	0	100
15. Yüzyıl - 17. Yüzyıl Felsefesinin Ortaya Çıkışı	1	1	0	100
Siyaset Felsefesi	1	1	0	100
Din Kül. ve Ahl. Bil.	0	0	0	0
Gençlik ve Değerler	1	1	0	100
Ahlaki Tutum ve Davranışlar	2	2	0	100
İslam ve İbadet	1	1	0	100
İslam Düşüncesinde İtikadi, Siyasi ve Fikhi Yorumlar	1	1	0	100

	Soru	Doğru	Yanlış	Boş	Net	Başarı
Matematik-1	30	8	2	20	7,50	% 25
Geometri	10	0	0	10	0,00	% 0
TYT Matematik	40	8	2	30	7,50	% 19
Cevap Anahtarı	B	DAEBDAECCDEDBDECECECBEBDDCBACECABBEBB				
Cevaplarınız		A ECb E BD c BB				

	S	D	Y	B%
Matematik-1	0	0	0	0
Rasyonel Sayılar	1	1	0	100
Ondalık Sayılar	1	1	0	100
Üslü İfadeler	1	0	0	0
Köklü İfadeler	1	1	0	100
Sayı Problemleri	5	0	0	0
Aralık Kavramı ve Basit Eşitsizlikler	1	0	0	0
Tek ve Çift Sayılar	1	0	0	0
Mutlak Değerli Eşitsizlikler	1	0	0	0
Birinci Dereceden Bir Bilinmeyenli Denklemler	1	1	0	100
Birinci Dereceden İki Bilinmeyenli Denklemler	1	1	0	100
Küme Problemleri	1	0	1	0
Fonksiyon Grafikleri	1	0	0	0
Koşullu Önerme ve İki Yönlü Koşullu Önerme	1	1	0	100
Merkezi Eğilim ve Yayılım Ölçüleri	1	0	0	0
Sayı Basamakları	1	1	0	100
Çarpımlara Ayırma ve Özdeşlikler	1	1	0	100
Rutin Olmayan Problemler	2	0	0	0
Yaş Problemleri	1	0	0	0
Temel Kavramlar ve Sayı Kümeleri	1	0	1	0
Hareket Problemleri	2	0	0	0

	Soru	Doğru	Yanlış	Boş	Net	Başarı
Fizik	7	2	1	4	1,75	% 25
Kimya	7	5	0	2	5,00	% 71
Biyoloji	6	3	3	0	2,25	% 38
TYT Fen	20	10	4	6	9,00	% 45
Cevap Anahtarı	B	DBADDEBBBCCDEEDCEBDA				
Cevaplarınız		c EB CCDEEDCdeDd				

	S	D	Y	B%
Fizik	0	0	0	0
Fiziksel nicelikleri sınıflandırır.	1	1	0	100
Yapışma (adezyon) ve birbirini tutma (kohezyon) olaylarını örneklerle açıklar.	2	1	0	50
Konum, alınan yol, yer değiştirme, hız ve hız kavramlarını birbirleri ile ilişkilendirir.	1	0	1	0
Elektrik Devreleri	1	0	0	0
Isı, sıcaklık ve iç enerji kavramlarını açıklar.	1	0	0	0
Aydınlanma	1	0	0	0
Kimya	0	0	0	0
Kimya Uygulamalarında İş Sağlığı ve Güvenliği	1	1	0	100
Elementlerin Sınıflandırılması	1	1	0	100
Zayıf Etkileşimlerin Sınıflandırılması	1	0	0	0
Mol Kavramı	1	0	0	0
Çözeltilerde Derişim	1	1	0	100
Asitler ve Bazlar	1	1	0	100
Gıdalar	1	1	0	100
Biyoloji	0	0	0	0
Karbohidratlar	1	0	1	0
Küçük Moleküllerin Taşınması	1	1	0	100
Hayvanlar	1	1	0	100
Mayoz	1	1	0	100
Cinsiyete Bağlı Kalıtım	1	0	1	0
Ekosistemde Madde ve Enerji Akışı	1	0	1	0

MANİSA / YUNUSEMRE
KEP AKADEMİ 12.SAYISAL

12A - 12362
AHMET CAN DOĞAN

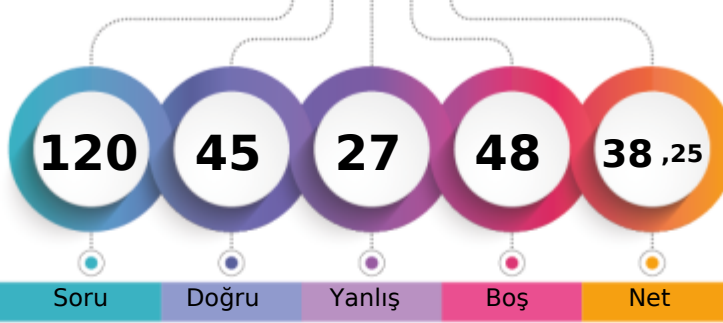

1. Öğrenci

Sizin yeriniz
(6679.)

Sonuncu Öğrenci

Soru

Doğru

Yanlış

Boş

Net

Şube

Kurum

İlçe

İl

Genel

Öğrenci Sıra No

13

48

374

580

6679

% 58,35

Sınava Katılan Öğrenci Sayısı

19

76

678

957

11446

	Soru	Doğru	Yanlış	Boş	Net	Başarı
TYT Türkçe	40	20	15	5	16,25	% 41
Cevap Anahtarı	A CCCDBEDAACEBADDABEBDBCBDDCEABDCEDAACDADA					
Cevaplarınız	CCCDBeB bC B cacbaDBCBDDBaCbeeCECaccCDe					

	S	D	Y	B%
Türkçe	0	0	0	0
Sözcükte Anlam	3	2	1	67
Metne Sözcük Yerleştirme	1	1	0	100
Cümleli Yorumlama ve Açıklama	2	2	0	100
Deyimler ve Atasözleri	1	1	0	100
Seş Bilgisi - Karma	1	0	1	0
Bitişik ve Ayrı Yazılan Kelimeler	1	0	0	0
Yazım Kuralları - Karma	1	0	1	0
Virgül	1	1	0	100
EKLER VE SÖZCÜK YAPISI	1	0	0	0
Noktalama İşaretleri - Karma	1	1	0	100
Karma Dil Bilgisi	1	0	0	0
Paragrafı İkiye Ayırma	1	0	1	0
Paragrafa Özgü Soru Kökü	2	0	2	0
ANLATIM TEKNİKLERİ VE DÜŞÜNCEYİ GELİŞTİRME YOLLARI	1	0	1	0
İki Paragrafın Karşılaştırılması	2	1	1	50
Paragrafın Konusu	3	0	2	0
Paragrafta Yardımcı Düşünceler	4	3	1	75
Paragrafta Ana Düşünce (Ana Fikir)	2	2	0	100
Paragrafın Yorumlanması	4	2	2	50
Paragrafta Boş Bırakılan Yerleri Tamamlama	2	2	0	100
Paragrafta Anlatım Akışını Bozan Cümle	1	1	0	100
Diyalogta Boş Bırakılan Yerleri Tamamlama	1	0	1	0
Paragrafa Cümle Yerleştirme	1	0	1	0
Bir Paragrafa Bağlı Çoklu Sorular	6	2	2	33

	Soru	Doğru	Yanlış	Boş	Net	Başarı
Tarih-1	5	0	3	2	-0,75	% 0
Coğrafya-1	5	3	1	1	2,75	% 55
Felsefe	5	1	3	1	0,25	% 5
Din Kül. ve Ahl. Bil.	5	4	1	0	3,75	% 75
Felsefe (Seçmeli)	5	0	0	5	0,00	% 0
TYT Sosyal	20	8	8	4	6,00	% 30
Cevap Anahtarı	A ACDBECAABCABBCCDDADBDAAADAA					
Cevaplarınız	bb dCbAB A abeDAaBD					

	S	D	Y	B%
Tarih-1	0	0	0	0
İlk ve Orta Çağlarda İç Asya'daki Türk siyasi teşekküllerinin güç ve yönetim yapısını açıklar.	1	0	1	0
Uyguladığı uzun vadeli stratejinin Osmanlı Devleti'nin dünya gücü haline gelmesindeki rolünü analiz eder.	1	0	1	0
Osmanlı Devleti'nin siyasi varlığına yönelik iç ve dış tehditleri analiz eder.	1	0	0	0
Büyük Millet Meclisinin açılış sürecini ve sonrasında meydana gelen gelişmeleri kavrar.	1	0	0	0
Hukuk alanında meydana gelen gelişmelerin Türk toplumunda meydana getirdiği değişimleri kavrar.	1	0	1	0
Coğrafya-1	0	0	0	0
Doğa ve İnsan Etkileşimi	1	1	0	100
Dış Kuvvetler	1	0	1	0
Nüfus Piramitleri	1	1	0	100
Uluslararası Ulaşım Hatları	1	1	0	100
Afetlerin Dağılışı ve Afetlerden Korunma Yolları	1	0	0	0
Felsefe	0	0	0	0
MÖ 6. Yüzyıl - MS 2. Yüzyıl Felsefesinin Ayırıcı Nitelikleri	1	1	0	100
Felsefi Düşünce	2	0	1	0
15. Yüzyıl - 17. Yüzyıl Felsefesinin Ortaya Çıkışı	1	0	1	0
Siyaset Felsefesi	1	0	1	0
Din Kül. ve Ahl. Bil.	0	0	0	0
Gençlik ve Değerler	1	1	0	100
Ahlaki Tutum ve Davranışlar	2	2	0	100
İslam ve İbadet	1	0	1	0
İslam Düşüncesinde İtikadi, Siyasi ve Fikhi Yorumlar	1	1	0	100

	Soru	Doğru	Yanlış	Boş	Net	Başarı
Matematik-1	30	16	3	11	15,25	% 51
Geometri	10	0	0	10	0,00	% 0
TYT Matematik	40	16	3	21	15,25	% 38
Cevap Anahtarı	A CEDAEBDABBCEDEBDECECECEBCEBBDDCBACECABBE					
Cevaplarınız	CE EaDe BCD aCC CEC EBB C					

	S	D	Y	B%
Matematik-1	0	0	0	0
Rasyonel Sayılar	1	1	0	100
Ondalık Sayılar	1	1	0	100
Üslü İfadeler	1	0	0	0
Köklü İfadeler	1	0	0	0
Sayı Problemleri	5	5	0	100
Aralık Kavramı ve Basit Eşitsizlikler	1	0	1	0
Tek ve Çift Sayılar	1	1	0	100
Mutlak Değerli Eşitsizlikler	1	0	1	0
Birinci Dereceden Bir Bilinmeyenli Denklemler	1	0	0	0
Birinci Dereceden İki Bilinmeyenli Denklemler	1	1	0	100
Küme Problemleri	1	1	0	100
Fonksiyon Grafikleri	1	1	0	100
Koşullu Önerme ve İki Yönlü Koşullu Önerme	1	0	0	0
Merkezi Eğilim ve Yayılım Ölçüleri	1	0	0	0
Sayı Basamakları	1	0	0	0
Çarpımlara Ayırma ve Özdeşlikler	1	0	0	0
Rutin Olmayan Problemler	2	0	1	0
Yaş Problemleri	1	1	0	100
Temel Kavramlar ve Sayı Kümeleri	1	0	0	0
Hareket Problemleri	2	1	0	50

	Soru	Doğru	Yanlış	Boş	Net	Başarı
Fizik	7	1	1	5	0,75	% 11
Kimya	7	0	0	7	0,00	% 0
Biyoloji	6	0	0	6	0,00	% 0
TYT Fen	20	1	1	18	0,75	% 4
Cevap Anahtarı	A BEDBADDEEBBCCDADDCEB					
Cevaplarınız	e D					

	S	D	Y	B%
Fizik	0	0	0	0
Fiziksel nicelikleri sınıflandırır.	1	0	0	0
Yapışma (adezyon) ve birbirini tutma (kohezyon) olaylarını örneklerle açıklar.	2	0	0	0
Konum, alınan yol, yer değiştirme, hız ve hız kavramlarını birbirleri ile ilişkilendirir.	1	0	0	0
Elektrik Devreleri	1	0	1	0
Isı, sıcaklık ve iç enerji kavramlarını açıklar.	1	0	0	0
Aydınlanma	1	1	0	100
Kimya	0	0	0	0
Kimya Uygulamalarında İş Sağlığı ve Güvenliği	1	0	0	0
Elementlerin Sınıflandırılması	1	0	0	0
Zayıf Etkileşimlerin Sınıflandırılması	1	0	0	0
Mol Kavramı	1	0	0	0
Çözeltilerde Derişim	1	0	0	0
Asitler ve Bazlar	1	0	0	0
Gıdalar	1	0	0	0
Biyoloji	0	0	0	0
Karbohidratlar	1	0	0	0
Küçük Moleküllerin Taşınması	1	0	0	0
Hayvanlar	1	0	0	0
Mayoz	1	0	0	0
Cinsiyete Bağlı Kalıtım	1	0	0	0
Ekosistemde Madde ve Enerji Akışı	1	0	0	0

MANİSA / YUNUSEMRE
KEP AKADEMİ 12.SAYISAL

12A - 12284
AHMET ÇOBAN

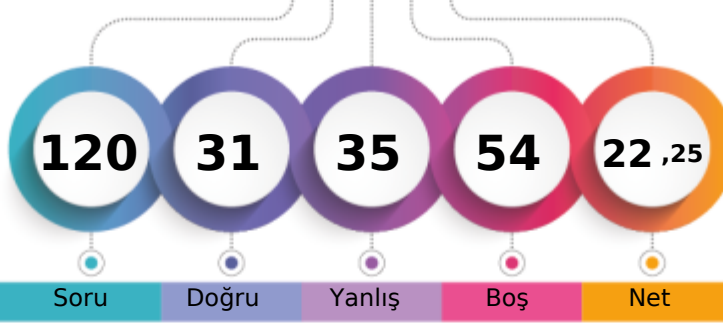

1. Öğrenci

Sizin yeriniz
(9561.)

Sonuncu Öğrenci

↑

Soru

Doğru

Yanlış

Boş

Net

Şube

Kurum

İlçe

İl

Genel

Öğrenci Sıra No

17

70

569

826

9561

% 83,53

Sınava Katılan Öğrenci Sayısı

19

76

678

957

11446

	Soru	Doğru	Yanlış	Boş	Net	Başarı
TYT Türkçe	40	13	11	16	10,25	% 26
Cevap Anahtarı	A	CCDCBEDAACEBADDAAEBDBCBDDCEACBDCECDAAACDADA				
Cevaplarınız		eCCbBE	d c b d E B D a	c D c E C A a	E	A c

	S	D	Y	B	%
Türkçe	0	0	0	0	0
Sözcükte Anlam	3	1	1	33	
Metne Sözcük Yerleştirme	1	1	0	100	
Cümleli Yorumlama ve Açıklama	2	1	1	50	
Deyimler ve Atasözleri	1	1	0	100	
Seş Bilgisi - Karma	1	0	0	0	
Bitişik ve Ayrı Yazılan Kelimeler	1	0	0	0	
Yazım Kuralları - Karma	1	0	0	0	
Virgül	1	0	0	0	
EKLER VE SÖZCÜK YAPISI	1	0	0	0	
Noktalama İşaretleri - Karma	1	0	1	0	
Karma Dil Bilgisi	1	0	0	0	
Paragrafı İkiye Ayırma	1	0	1	0	
Paragrafa Özgü Soru Kökü	2	1	1	50	
ANLATIM TEKNİKLERİ VE DÜŞÜNCEYİ GELİŞTİRME YOLLARI	1	0	1	0	
İki Paragrafın Karşılaştırılması	2	1	1	50	
Paragrafın Konusu	3	2	0	67	
Paragrafa Yardımcı Düşünceler	4	2	2	50	
Paragrafa Ana Düşünce (Ana Fikir)	2	0	0	0	
Paragrafın Yorumlanması	4	0	2	0	
Paragrafta Boş Bırakılan Yerleri Tamamlama	2	1	0	50	
Paragrafta Anlatım Akışını Bozan Cümle	1	1	0	100	
Diyalogta Boş Bırakılan Yerleri Tamamlama	1	1	0	100	
Paragrafa Cümle Yerleştirme	1	0	0	0	
Bir Paragrafa Bağlı Çoklu Sorular	6	0	1	0	

	Soru	Doğru	Yanlış	Boş	Net	Başarı
Tarih-1	5	2	2	1	1,50	% 30
Coğrafya-1	5	2	2	1	1,50	% 30
Felsefe	5	1	2	2	0,50	% 10
Din Kül. ve Ahl. Bil.	5	4	1	0	3,75	% 75
Felsefe (Seçmeli)	5	0	0	5	0,00	% 0
TYT Sosyal	20	9	7	4	7,25	% 36
Cevap Anahtarı	A	ACDBECAABCABBCCDDADBDAADAA				
Cevaplarınız		CbBdC	daC	de	DaADBD	

	S	D	Y	B	%
Tarih-1	0	0	0	0	0
İlk ve Orta Çağlarda İç Asya'daki Türk siyasi teşekküllerinin güç ve yönetim yapısını açıklar.	1	0	0	0	
Uyguladığı uzun vadeli stratejinin Osmanlı Devleti'nin dünya gücü haline gelmesindeki rolünü analiz eder.	1	1	0	100	
Osmanlı Devleti'nin siyasi varlığına yönelik iç ve dış tehditleri analiz eder.	1	0	1	0	
Büyük Millet Meclisinin açılış sürecini ve sonrasında meydana gelen gelişmeleri kavrar.	1	1	0	100	
Hukuk alanında meydana gelen gelişmelerin Türk toplumunda meydana getirdiği değişimleri kavrar.	1	0	1	0	
Coğrafya-1	0	0	0	0	0
Doğa ve İnsan Etkileşimi	1	1	0	100	
Dış Kuvvetler	1	0	0	0	
Nüfus Piramitleri	1	0	1	0	
Uluslararası Ulaşım Hatları	1	0	1	0	
Afetlerin Dağılışı ve Afetlerden Korunma Yolları	1	1	0	100	
Felsefe	0	0	0	0	0
MÖ 6. Yüzyıl - MS 2. Yüzyıl Felsefesinin Ayırıcı Nitelikleri	1	0	0	0	
Felsefi Düşünce	2	0	2	0	
15. Yüzyıl - 17. Yüzyıl Felsefesinin Ortaya Çıkışı	1	0	0	0	
Siyaset Felsefesi	1	1	0	100	
Din Kül. ve Ahl. Bil.	0	0	0	0	0
Gençlik ve Değerler	1	0	1	0	
Ahlaki Tutum ve Davranışlar	2	2	0	100	
İslam ve İbadet	1	1	0	100	
İslam Düşüncesinde İtikadi, Siyasi ve Fikhi Yorumlar	1	1	0	100	

	Soru	Doğru	Yanlış	Boş	Net	Başarı
Matematik-1	30	2	8	20	0,00	% 0
Geometri	10	0	3	7	-0,75	% 0
TYT Matematik	40	2	11	27	-0,75	% 0
Cevap Anahtarı	A	CEDAEBDABBCEDEBDBCECECECBCEBBDDBBACECABBE				
Cevaplarınız		b d	D d B	d c	b a	e a c b

	S	D	Y	B	%
Matematik-1	0	0	0	0	0
Rasyonel Sayılar	1	0	0	0	
Ondalık Sayılar	1	0	1	0	
Üslü İfadeler	1	0	0	0	
Köklü İfadeler	1	0	1	0	
Sayı Problemleri	5	0	0	0	
Aralık Kavramı ve Basit Eşitsizlikler	1	0	0	0	
Tek ve Çift Sayılar	1	1	0	100	
Mutlak Değerli Eşitsizlikler	1	0	0	0	
Birinci Dereceden Bir Bilinmeyenli Denklemler	1	0	1	0	
Birinci Dereceden İki Bilinmeyenli Denklemler	1	1	0	100	
Küme Problemleri	1	0	0	0	
Fonksiyon Grafikleri	1	0	0	0	
Koşullu Önerme ve İki Yönlü Koşullu Önerme	1	0	1	0	
Merkezi Eğilim ve Yayılım Ölçüleri	1	0	1	0	
Sayı Basamakları	1	0	0	0	
Çarpımlara Ayırma ve Özdeşlikler	1	0	0	0	
Rutin Olmayan Problemler	2	0	1	0	
Yaş Problemleri	1	0	0	0	
Temel Kavramlar ve Sayı Kümeleri	1	0	1	0	
Hareket Problemleri	2	0	1	0	

	Soru	Doğru	Yanlış	Boş	Net	Başarı
Fizik	7	2	3	2	1,25	% 18
Kimya	7	4	1	2	3,75	% 54
Biyoloji	6	1	2	3	0,50	% 8
TYT Fen	20	7	6	7	5,50	% 28
Cevap Anahtarı	A	BEDBADDEEBBCCDADDCEB				
Cevaplarınız		eEb	A cdE	CCD	Cbe	

	S	D	Y	B	%
Fizik	0	0	0	0	0
Fiziksel nicelikleri sınıflandırır.	1	0	1	0	
Yapışma (adezyon) ve birbirini tutma (kohezyon) olaylarını örneklerle açıklar.	2	1	1	50	
Konum, alınan yol, yer değiştirme, hız ve hız kavramlarını birbirleri ile ilişkilendirir.	1	0	0	0	
Elektrik Devreleri	1	1	0	100	
Isı, sıcaklık ve iç enerji kavramlarını açıklar.	1	0	0	0	
Aydınlanma	1	0	1	0	
Kimya	0	0	0	0	0
Kimya Uygulamalarında İş Sağlığı ve Güvenliği	1	0	1	0	
Elementlerin Sınıflandırılması	1	1	0	100	
Zayıf Etkileşimlerin Sınıflandırılması	1	0	0	0	
Mol Kavramı	1	0	0	0	
Çözeltilerde Derişim	1	1	0	100	
Asitler ve Bazlar	1	1	0	100	
Gıdalar	1	1	0	100	
Biyoloji	0	0	0	0	0
Karbohidratlar	1	0	0	0	
Küçük Moleküllerin Taşınması	1	0	0	0	
Hayvanlar	1	0	0	0	
Mayoz	1	1	0	100	
Cinsiyete Bağlı Kalıtım	1	0	1	0	
Ekosistemde Madde ve Enerji Akışı	1	0	1	0	

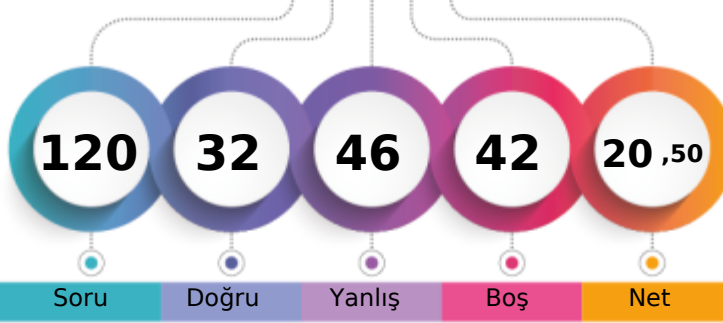
MANİSA / YUNUSEMRE
KEP AKADEMİ 12.SAYISAL12A - 12114
AHMET NECATİ GÜRCA

1. Öğrenci

Sizin yeriniz
(9874.)

Sonuncu Öğrenci

↑

Soru

Doğru

Yanlış

Boş

Net

Şube

Kurum

İlçe

İl

Genel

Öğrenci Sıra No

18

72

590

850

9874 % 86,27

Sınava Katılan Öğrenci Sayısı

19

76

678

957

11446

	Soru	Doğru	Yanlış	Boş	Net	Başarı
TYT Türkçe	40	18	17	5	13,75	% 34
Cevap Anahtarı	B	CDBEDACCEBADDAAEBDEBCBDECECDAACDADAAC				
Cevaplarınız		CDBd eCC B ceAEBeBdcDDadAcc ECaAcaba ccc				

	S	D	Y	B%
Türkçe	0	0	0	0
Sözcükte Anlam	3	2	1	67
Metne Sözcük Yerleştirme	1	1	0	100
Cümleli Yorumlama ve Açıklama	2	2	0	100
Deyimler ve Atasözleri	1	0	1	0
Seş Bilgisi - Karma	1	0	0	0
Bitişik ve Ayrı Yazılan Kelimeler	1	0	1	0
Yazım Kuralları - Karma	1	0	1	0
Virgül	1	1	0	100
EKLER VE SÖZCÜK YAPISI	1	0	0	0
Noktalama İşaretleri - Karma	1	1	0	100
Karma Dil Bilgisi	1	0	0	0
Paragrafı İkiye Ayırma	1	0	1	0
Paragrafa Özgü Soru Kökü	2	0	2	0
ANLATIM TEKNİKLERİ VE DÜŞÜNCEYİ GELİŞTİRME YOLLARI	1	1	0	100
İki Paragrafın Karşılaştırılması	2	2	0	100
Paragrafın Konusu	3	2	0	67
Paragrafa Yardımcı Düşünceler	4	1	3	25
Paragrafa Ana Düşünce (Ana Fikir)	2	1	1	50
Paragrafın Yorumlanması	4	2	2	50
Paragrafta Boş Bırakılan Yerleri Tamamlama	2	1	0	50
Paragrafta Anlatım Akışını Bozan Cümle	1	0	1	0
Diyalogta Boş Bırakılan Yerleri Tamamlama	1	1	0	100
Paragrafa Cümle Yerleştirme	1	0	1	0
Bir Paragrafa Bağlı Çoklu Sorular	6	1	4	17

	Soru	Doğru	Yanlış	Boş	Net	Başarı
Tarih-1	5	3	2	0	2,50	% 50
Coğrafya-1	5	4	1	0	3,75	% 75
Felsefe	5	1	4	0	0,00	% 0
Din Küll. ve Ahl. Bil.	5	0	0	5	0,00	% 0
Felsefe (Seçmeli)	5	0	0	5	0,00	% 0
TYT Sosyal	20	8	7	5	6,25	% 31
Cevap Anahtarı	B	DBEACABCCBACDBADBDADDAAAA				
Cevaplarınız		DedACAdCCABeadc				

	S	D	Y	B%
Tarih-1	0	0	0	0
İlk ve Orta Çağlarda İç Asya'daki Türk siyasi teşekküllerinin güç ve yönetim yapısını açıklar.	1	1	0	100
Uyguladığı uzun vadeli stratejinin Osmanlı Devleti'nin dünya gücü haline gelmesindeki rolünü analiz eder.	1	1	0	100
Osmanlı Devleti'nin siyasi varlığına yönelik iç ve dış tehditleri analiz eder.	1	1	0	100
Büyük Millet Meclisinin açılış sürecini ve sonrasında meydana gelen gelişmeleri kavrar.	1	0	1	0
Hukuk alanında meydana gelen gelişmelerin Türk toplumunda meydana getirdiği değişimleri kavrar.	1	0	1	0
Coğrafya-1	0	0	0	0
Doğa ve İnsan Etkileşimi	1	1	0	100
Dış Kuvvetler	1	1	0	100
Nüfus Piramitleri	1	1	0	100
Uluslararası Ulaşım Hatları	1	0	1	0
Afetlerin Dağılışı ve Afetlerden Korunma Yolları	1	1	0	100
Felsefe	0	0	0	0
MÖ 6. Yüzyıl - MS 2. Yüzyıl Felsefesinin Ayırıcı Nitelikleri	1	0	1	0
Felsefi Düşünce	2	1	1	50
15. Yüzyıl - 17. Yüzyıl Felsefesinin Ortaya Çıkışı	1	0	1	0
Siyaset Felsefesi	1	0	1	0
Din Küll. ve Ahl. Bil.	0	0	0	0
Gençlik ve Değerler	1	0	0	0
Ahlaki Tutum ve Davranışlar	2	0	0	0
İslam ve İbadet	1	0	0	0
İslam Düşüncesinde İtikadi, Siyasi ve Fikhi Yorumlar	1	0	0	0

	Soru	Doğru	Yanlış	Boş	Net	Başarı
Matematik-1	30	4	5	21	2,75	% 9
Geometri	10	0	0	10	0,00	% 0
TYT Matematik	40	4	5	31	2,75	% 7
Cevap Anahtarı	B	DAEBDAECCDEDBDECECECBEBBDCBBACECABBEBB				
Cevaplarınız		aAEdd*Ce				

	S	D	Y	B%
Matematik-1	0	0	0	0
Rasyonel Sayılar	1	1	0	100
Ondalık Sayılar	1	0	1	0
Üslü İfadeler	1	0	1	0
Köklü İfadeler	1	1	0	100
Sayı Problemleri	5	1	0	20
Aralık Kavramı ve Basit Eşitsizlikler	1	0	1	0
Tek ve Çift Sayılar	1	1	0	100
Mutlak Değerli Eşitsizlikler	1	0	1	0
Birinci Dereceden Bir Bilinmeyenli Denklemler	1	0	0	0
Birinci Dereceden İki Bilinmeyenli Denklemler	1	0	0	0
Küme Problemleri	1	0	1	0
Fonksiyon Grafikleri	1	0	0	0
Koşullu Önerme ve İki Yönlü Koşullu Önerme	1	0	0	0
Merkezi Eğilim ve Yayılım Ölçüleri	1	0	0	0
Sayı Basamakları	1	0	0	0
Çarpımlara Ayırma ve Özdeşlikler	1	0	0	0
Rutin Olmayan Problemler	2	0	0	0
Yaş Problemleri	1	0	0	0
Temel Kavramlar ve Sayı Kümeleri	1	0	0	0
Hareket Problemleri	2	0	0	0

	Soru	Doğru	Yanlış	Boş	Net	Başarı
Fizik	7	0	6	1	-1,50	% 0
Kimya	7	2	5	0	0,75	% 11
Biyoloji	6	0	6	0	-1,50	% 0
TYT Fen	20	2	17	1	-2,25	% 0
Cevap Anahtarı	B	DBADDEBBBCCDEEDCEBDA				
Cevaplarınız		bacec aeBdacEceabdac				

	S	D	Y	B%
Fizik	0	0	0	0
Fiziksel nicelikleri sınıflandırır.	1	0	1	0
Yapışma (adezyon) ve birbirini tutma (kohezyon) olaylarını örneklerle açıklar.	2	0	1	0
Konum, alınan yol, yer değiştirme, hız ve hız kavramlarını birbirleri ile ilişkilendirir.	1	0	1	0
Elektrik Devreleri	1	0	1	0
Isı, sıcaklık ve iç enerji kavramlarını açıklar.	1	0	1	0
Aydınlanma	1	0	1	0
Kimya	0	0	0	0
Kimya Uygulamalarında İş Sağlığı ve Güvenliği	1	1	0	100
Elementlerin Sınıflandırılması	1	0	1	0
Zayıf Etkileşimlerin Sınıflandırılması	1	0	1	0
Mol Kavramı	1	1	0	100
Çözeltilerde Derişim	1	0	1	0
Asitler ve Bazlar	1	0	1	0
Gıdalar	1	0	1	0
Biyoloji	0	0	0	0
Karbohidratlar	1	0	1	0
Küçük Moleküllerin Taşınması	1	0	1	0
Hayvanlar	1	0	1	0
Mayoz	1	0	1	0
Cinsiyete Bağlı Kalıtım	1	0	1	0
Ekosistemde Madde ve Enerji Akışı	1	0	1	0

MANİSA / YUNUSEMRE
 KEP AKADEMİ 12.SAYISAL

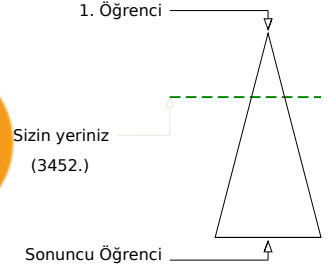
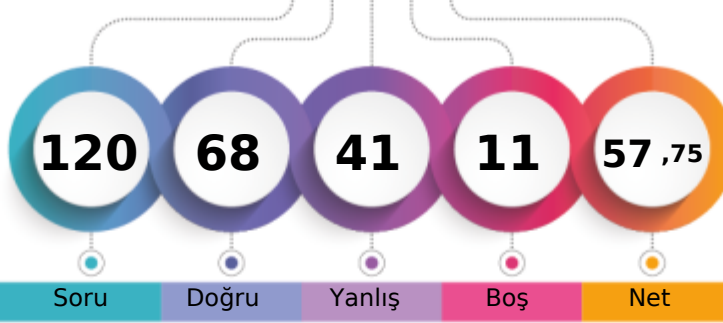
12A - 12218
ARDA KOÇ

	Şube	Kurum	İlçe	İl	Genel
Öğrenci Sıra No	9	22	177	320	3452
Sınava Katılan Öğrenci Sayısı	19	76	678	957	11446
					% 30,16

	Soru	Doğru	Yanlış	Boş	Net	Başarı
TYT Türkçe	40	27	13	0	23,75	% 59
Cevap Anahtarı	A	CCcDBEDAACEBADDaEBDBcBDDCEACBDCEDAACDADA				
Cevaplarınız		CCbDBEDAeCEBAcDAAdBDAeCdDEbdBeCECaACDAbA				

	S	D	Y	B%
Türkçe	0	0	0	0
Sözcükte Anlam	3	2	1	67
Metne Sözcük Yerleştirme	1	0	1	0
Cümleli Yorumlama ve Açıklama	2	2	0	100
Deyimler ve Atasözleri	1	1	0	100
Seş Bilgisi - Karma	1	1	0	100
Bitişik ve Ayrı Yazılan Kelimeler	1	1	0	100
Yazım Kuralları - Karma	1	0	1	0
Virgül	1	1	0	100
EKLER VE SÖZCÜK YAPISI	1	1	0	100
Noktalama İşaretleri - Karma	1	1	0	100
Karma Dil Bilgisi	1	1	0	100
Paragrafı İkiye Ayırma	1	0	1	0
Paragrafa Özgü Soru Kökü	2	2	0	100
ANLATIM TEKNİKLERİ VE DÜŞÜNCEYİ GELİŞTİRME YOLLARI	1	1	0	100
İki Paragrafın Karşılaştırılması	2	0	2	0
Paragrafın Konusu	3	2	1	67
Paragrafa Yardımcı Düşünceler	4	4	0	100
Paragrafa Ana Düşünce (Ana Fikir)	2	1	1	50
Paragrafın Yorumlanması	4	2	2	50
Paragrafta Boş Bırakılan Yerleri Tamamlama	2	2	0	100
Paragrafta Anlatım Akışını Bozan Cümle	1	0	1	0
Diyalogta Boş Bırakılan Yerleri Tamamlama	1	0	1	0
Paragrafa Cümle Yerleştirme	1	0	1	0
Bir Paragrafa Bağlı Çoklu Sorular	6	4	2	67

	Soru	Doğru	Yanlış	Boş	Net	Başarı
Matematik-1	30	17	7	6	15,25	% 51
Geometri	10	3	3	4	2,25	% 23
TYT Matematik	40	20	10	10	17,50	% 44
Cevap Anahtarı	A	CEDAEBDABBCEDEBDECCECECBCEBBDCBBACECABBE				
Cevaplarınız		CEAdEBDBBB DEeBeE Cc BC BDeBd Cb A e				

	S	D	Y	B%
Matematik-1	0	0	0	0
Rasyonel Sayılar	1	1	0	100
Ondalık Sayılar	1	1	0	100
Üslü İfadeler	1	0	1	0
Köklü İfadeler	1	0	1	0
Sayı Problemleri	5	2	0	40
Aralık Kavramı ve Basit Eşitsizlikler	1	1	0	100
Tek ve Çift Sayılar	1	1	0	100
Mutlak Değerli Eşitsizlikler	1	0	1	0
Birinci Dereceden Bir Bilinmeyenli Denklemler	1	1	0	100
Birinci Dereceden İki Bilinmeyenli Denklemler	1	1	0	100
Küme Problemleri	1	0	0	0
Fonksiyon Grafikleri	1	1	0	100
Koşullu Önerme ve İki Yönlü Koşullu Önerme	1	1	0	100
Merkezi Eğilim ve Yayılım Ölçüleri	1	0	1	0
Sayı Basamakları	1	1	0	100
Çarpımlara Ayırma ve Özdeşlikler	1	0	1	0
Rutin Olmayan Problemler	2	2	0	100
Yaş Problemleri	1	1	0	100
Temel Kavramlar ve Sayı Kümeleri	1	0	1	0
Hareket Problemleri	2	1	0	50

	Soru	Doğru	Yanlış	Boş	Net	Başarı
Tarih-1	5	2	3	0	1,25	% 25
Coğrafya-1	5	4	1	0	3,75	% 75
Felsefe	5	3	2	0	2,50	% 50
Din Kül. ve Ahl. Bil.	5	4	1	0	3,75	% 75
Felsefe (Seçmeli)	5	0	0	5	0,00	% 0
TYT Sosyal	20	13	7	0	11,25	% 56
Cevap Anahtarı	A	ACDBECAABCABBCCDDADBDAAADAA				
Cevaplarınız		ebDBdCbABCeBdCDDAaBD				

	S	D	Y	B%
Tarih-1	0	0	0	0
İlk ve Orta Çağlarda İç Asya'daki Türk siyasi teşekküllerinin güç ve yönetim yapısını açıklar.	1	0	1	0
Uyguladığı uzun vadeli stratejinin Osmanlı Devleti'nin dünya gücü haline gelmesindeki rolünü analiz eder.	1	0	1	0
Osmanlı Devleti'nin siyasi varlığına yönelik iç ve dış tehditleri analiz eder.	1	1	0	100
Büyük Millet Meclisinin açılış sürecini ve sonrasında meydana gelen gelişmeleri kavrar.	1	1	0	100
Hukuk alanında meydana gelen gelişmelerin Türk toplumunda meydana getirdiği değişimleri kavrar.	1	0	1	0
Coğrafya-1	0	0	0	0
Doğa ve İnsan Etkileşimi	1	1	0	100
Dış Kuvvetler	1	0	1	0
Nüfus Piramitleri	1	1	0	100
Uluslararası Ulaşım Hatları	1	1	0	100
Afetlerin Dağılışı ve Afetlerden Korunma Yolları	1	1	0	100
Felsefe	0	0	0	0
MÖ 6. Yüzyıl - MS 2. Yüzyıl Felsefesinin Ayrıcı Nitelikleri	1	0	1	0
Felsefi Düşünce	2	1	1	50
15. Yüzyıl - 17. Yüzyıl Felsefesinin Ortaya Çıkışı	1	1	0	100
Siyaset Felsefesi	1	1	0	100
Din Kül. ve Ahl. Bil.	0	0	0	0
Gençlik ve Değerler	1	1	0	100
Ahlaki Tutum ve Davranışlar	2	2	0	100
İslam ve İbadet	1	0	1	0
İslam Düşüncesinde İtikadi, Siyasi ve Fikhi Yorumlar	1	1	0	100

	Soru	Doğru	Yanlış	Boş	Net	Başarı
Fizik	7	5	2	0	4,50	% 64
Kimya	7	3	4	0	2,00	% 29
Biyoloji	6	0	5	1	-1,25	% 0
TYT Fen	20	8	11	1	5,25	% 26
Cevap Anahtarı	A	BEDBADDEEBBCCDADDCEB				
Cevaplarınız		BEDBceDEccaCaD eedce				

	S	D	Y	B%
Fizik	0	0	0	0
Fiziksel nicelikleri sınıflandırır.	1	1	0	100
Yapışma (adezyon) ve birbirini tutma (kohezyon) olaylarını örneklerle açıklar.	2	2	0	100
Konum, alınan yol, yer değiştirme, hız ve hız kavramlarını birbirleri ile ilişkilendirir.	1	1	0	100
Elektrik Devreleri	1	0	1	0
Isı, sıcaklık ve iç enerji kavramlarını açıklar.	1	0	1	0
Aydınlanma	1	1	0	100
Kimya	0	0	0	0
Kimya Uygulamalarında İş Sağlığı ve Güvenliği	1	1	0	100
Elementlerin Sınıflandırılması	1	0	1	0
Zayıf Etkileşimlerin Sınıflandırılması	1	0	1	0
Mol Kavramı	1	0	1	0
Çözeltilerde Derişim	1	1	0	100
Asitler ve Bazlar	1	0	1	0
Gıdalar	1	1	0	100
Biyoloji	0	0	0	0
Karbohidratlar	1	0	0	0
Küçük Moleküllerin Taşınması	1	0	1	0
Hayvanlar	1	0	1	0
Mayoz	1	0	1	0
Cinsiyete Bağlı Kalıtım	1	0	1	0
Ekosistemde Madde ve Enerji Akışı	1	0	1	0

MANİSA / YUNUSEMRE
KEP AKADEMİ 12.SAYISAL

12A - 12301
ARDA YILDIRIM

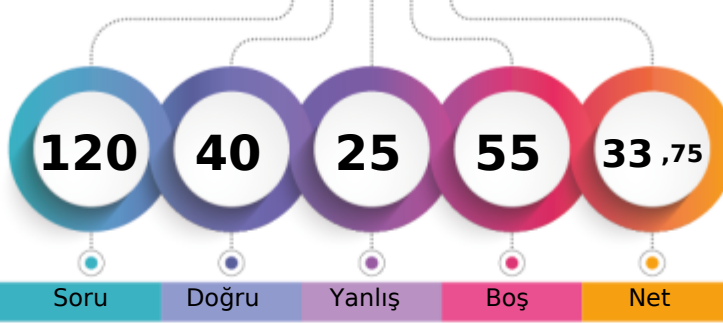

1. Öğrenci

Sizin yeriniz
(7484.)

Sonuncu Öğrenci

Soru

Doğru

Yanlış

Boş

Net

Şube

Kurum

İlçe

İl

Genel

Öğrenci Sıra No

14

55

434

652

7484

% 65,39

Sınava Katılan Öğrenci Sayısı

19

76

678

957

11446

	Soru	Doğru	Yanlış	Boş	Net	Başarı
TYT Türkçe	40	20	13	7	16,75	% 42
Cevap Anahtarı	B	CDBEDACCEBADD	AEBDBCBDE	CABDCECDAACDADAAC		
Cevaplarınız		bDbd	CC B cDd	BDBbBD	EdAdcCECaccCDe	AeC

	S	D	Y	B%
Türkçe	0	0	0	0
Sözcükte Anlam	3	2	1	67
Metne Sözcük Yerleştirme	1	0	1	0
Cümleli Yorumlama ve Açıklama	2	2	0	100
Deyimler ve Atasözleri	1	0	1	0
Seş Bilgisi - Karma	1	0	0	0
Bitişik ve Ayrı Yazılan Kelimeler	1	0	0	0
Yazım Kuralları - Karma	1	0	1	0
Virgül	1	1	0	100
EKLER VE SÖZCÜK YAPISI	1	0	0	0
Noktalama İşaretleri - Karma	1	1	0	100
Karma Dil Bilgisi	1	0	0	0
Paragrafı İkiye Ayırma	1	0	1	0
Paragrafa Özgü Soru Kökü	2	2	0	100
ANLATIM TEKNİKLERİ VE DÜŞÜNCEYİ GELİŞTİRME YOLLARI	1	0	1	0
İki Paragrafın Karşılaştırılması	2	1	0	50
Paragrafın Konusu	3	1	1	33
Paragrafa Yardımcı Düşünceler	4	3	1	75
Paragrafa Ana Düşünce (Ana Fikir)	2	1	1	50
Paragrafın Yorumlanması	4	1	2	25
Paragrafta Boş Bırakılan Yerleri Tamamlama	2	2	0	100
Paragrafta Anlatım Akışını Bozan Cümle	1	0	1	0
Diyalogta Boş Bırakılan Yerleri Tamamlama	1	1	0	100
Paragrafa Cümle Yerleştirme	1	0	1	0
Bir Paragrafa Bağlı Çoklu Sorular	6	3	2	50

	Soru	Doğru	Yanlış	Boş	Net	Başarı
Tarih-1	5	2	2	1	1,50	% 30
Coğrafya-1	5	0	0	5	0,00	% 0
Felsefe	5	0	0	5	0,00	% 0
Din Kül. ve Ahl. Bil.	5	1	0	4	1,00	% 20
Felsefe (Seçmeli)	5	0	0	5	0,00	% 0
TYT Sosyal	20	3	2	15	2,50	% 13
Cevap Anahtarı	B	DBEACABCCABCD	BADBBDADDAAAA			
Cevaplarınız		Dec	C		D	

	S	D	Y	B%
Tarih-1	0	0	0	0
İlk ve Orta Çağlarda İç Asya'daki Türk siyasi teşekküllerinin güç ve yönetim yapısını açıklar.	1	0	0	0
Uyguladığı uzun vadeli stratejinin Osmanlı Devleti'nin dünya gücü haline gelmesindeki rolünü analiz eder.	1	1	0	100
Osmanlı Devleti'nin siyasi varlığına yönelik iç ve dış tehditleri analiz eder.	1	1	0	100
Büyük Millet Meclisinin açılış sürecini ve sonrasında meydana gelen gelişmeleri kavrar.	1	0	1	0
Hukuk alanında meydana gelen gelişmelerin Türk toplumunda meydana getirdiği değişimleri kavrar.	1	0	1	0
Coğrafya-1	0	0	0	0
Doğa ve İnsan Etkileşimi	1	0	0	0
Dış Kuvvetler	1	0	0	0
Nüfus Piramitleri	1	0	0	0
Uluslararası Ulaşım Hatları	1	0	0	0
Afetlerin Dağılışı ve Afetlerden Korunma Yolları	1	0	0	0
Felsefe	0	0	0	0
MÖ 6. Yüzyıl - MS 2. Yüzyıl Felsefesinin Ayrıcı Nitelikleri	1	0	0	0
Felsefi Düşünce	2	0	0	0
15. Yüzyıl - 17. Yüzyıl Felsefesinin Ortaya Çıkışı	1	0	0	0
Siyaset Felsefesi	1	0	0	0
Din Kül. ve Ahl. Bil.	0	0	0	0
Gençlik ve Değerler	1	0	0	0
Ahlaki Tutum ve Davranışlar	2	1	0	50
İslam ve İbadet	1	0	0	0
İslam Düşüncesinde İtikadi, Siyasi ve Fikhi Yorumlar	1	0	0	0

	Soru	Doğru	Yanlış	Boş	Net	Başarı
Matematik-1	30	13	5	12	11,75	% 39
Geometri	10	0	0	10	0,00	% 0
TYT Matematik	40	13	5	22	11,75	% 29
Cevap Anahtarı	B	DAEBDAECCDEDBDE	CECECECBCEBDD	CCBACECABBEBB		
Cevaplarınız		EBDeE	bD D	CcbEC	Cd B	BB

	S	D	Y	B%
Matematik-1	0	0	0	0
Rasyonel Sayılar	1	0	0	0
Ondalık Sayılar	1	1	0	100
Üslü İfadeler	1	0	0	0
Köklü İfadeler	1	0	0	0
Sayı Problemleri	5	2	1	40
Aralık Kavramı ve Basit Eşitsizlikler	1	1	0	100
Tek ve Çift Sayılar	1	1	0	100
Mutlak Değerli Eşitsizlikler	1	0	1	0
Birinci Dereceden Bir Bilinmeyenli Denklemler	1	1	0	100
Birinci Dereceden İki Bilinmeyenli Denklemler	1	1	0	100
Küme Problemleri	1	0	0	0
Fonksiyon Grafikleri	1	0	0	0
Koşullu Önerme ve İki Yönlü Koşullu Önerme	1	0	1	0
Merkezi Eğilim ve Yayılım Ölçüleri	1	1	0	100
Sayı Basamakları	1	0	0	0
Çarpımlara Ayırma ve Özdeşlikler	1	1	0	100
Rutin Olmayan Problemler	2	0	0	0
Yaş Problemleri	1	1	0	100
Temel Kavramlar ve Sayı Kümeleri	1	0	1	0
Hareket Problemleri	2	1	1	50

	Soru	Doğru	Yanlış	Boş	Net	Başarı
Fizik	7	2	2	3	1,50	% 21
Kimya	7	2	2	3	1,50	% 21
Biyoloji	6	0	1	5	-0,25	% 0
TYT Fen	20	4	5	11	2,75	% 14
Cevap Anahtarı	B	DBADDEBBBCCDEED	CEBDA			
Cevaplarınız		e	De B	Ca dE	a	

	S	D	Y	B%
Fizik	0	0	0	0
Fiziksel nicelikleri sınıflandırır.	1	1	0	100
Yapışma (adezyon) ve birbirini tutma (kohezyon) olaylarını örneklerle açıklar.	2	0	1	0
Konum, alınan yol, yer değiştirme, hız ve hız kavramlarını birbirleri ile ilişkilendirir.	1	0	0	0
Elektrik Devreleri	1	0	0	0
Isı, sıcaklık ve iç enerji kavramlarını açıklar.	1	1	0	100
Aydınlanma	1	0	1	0
Kimya	0	0	0	0
Kimya Uygulamalarında İş Sağlığı ve Güvenliği	1	0	1	0
Elementlerin Sınıflandırılması	1	1	0	100
Zayıf Etkileşimlerin Sınıflandırılması	1	0	0	0
Mol Kavramı	1	0	0	0
Çözeltilerde Derişim	1	1	0	100
Asitler ve Bazlar	1	0	1	0
Gıdalar	1	0	0	0
Biyoloji	0	0	0	0
Karbohidratlar	1	0	0	0
Küçük Moleküllerin Taşınması	1	0	0	0
Hayvanlar	1	0	0	0
Mayoz	1	0	0	0
Cinsiyete Bağlı Kalıtım	1	0	1	0
Ekosistemde Madde ve Enerji Akışı	1	0	0	0

MANİSA / YUNUSEMRE
KEP AKADEMİ 12.SAYISAL

12A - 12162
EGE ELİZ ŞAFAK

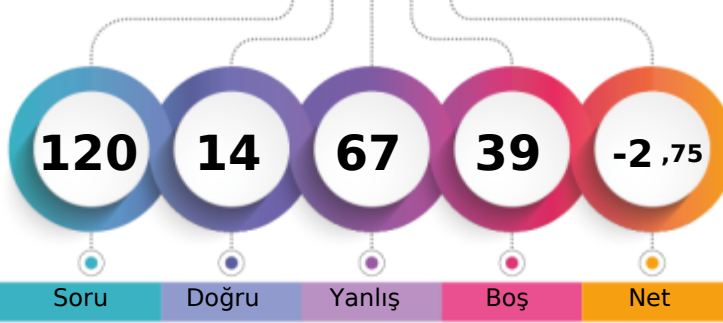

1. Öğrenci

Sizin yeriniz
(11332.)

Sonuncu Öğrenci

Soru

Doğru

Yanlış

Boş

Net

Şube

Kurum

İlçe

İl

Genel

Öğrenci Sıra No

19

75

672

951

11332

% 99,00

Sınava Katılan Öğrenci Sayısı

19

76

678

957

11446

	Soru	Doğru	Yanlış	Boş	Net	Başarı
TYT Türkçe	40	9	27	4	2,25	% 6
Cevap Anahtarı	B	CDBEDACCEBADD AEBDBCBDECECDAACDADAAC				
Cevaplarınız		Cccb d dceb cdeDbDbBdbddecDebCecAaccAeC				

	S	D	Y	B%
Türkçe	0	0	0	0
Sözcükte Anlam	3	1	0	33
Metne Sözcük Yerleştirme	1	1	0	100
Cümleli Yorumlama ve Açıklama	2	0	2	0
Deyimler ve Atasözleri	1	0	1	0
Seş Bilgisi - Karma	1	0	0	0
Bitişik ve Ayrı Yazılan Kelimeler	1	0	1	0
Yazım Kuralları - Karma	1	0	1	0
Virgül	1	1	0	100
EKLER VE SÖZCÜK YAPISI	1	0	1	0
Noktalama İşaretleri - Karma	1	0	1	0
Karma Dil Bilgisi	1	0	1	0
Paragrafı İkiye Ayırma	1	0	1	0
Paragrafa Özgü Soru Kökü	2	0	1	0
ANLATIM TEKNİKLERİ VE DÜŞÜNCEYİ GELİŞTİRME YOLLARI	1	0	1	0
İki Paragrafın Karşılaştırılması	2	1	1	50
Paragrafın Konusu	3	0	3	0
Paragrafa Yardımcı Düşünceler	4	1	3	25
Paragrafa Ana Düşünce (Ana Fikir)	2	1	1	50
Paragrafın Yorumlanması	4	1	3	25
Paragrafta Boş Bırakılan Yerleri Tamamlama	2	0	2	0
Paragrafta Anlatım Akışını Bozan Cümle	1	0	1	0
Diyalogta Boş Bırakılan Yerleri Tamamlama	1	0	1	0
Paragrafa Cümle Yerleştirme	1	1	0	100
Bir Paragrafa Bağlı Çoklu Sorular	6	2	4	33

	Soru	Doğru	Yanlış	Boş	Net	Başarı
Tarih-1	5	0	4	1	-1,00	% 0
Coğrafya-1	5	1	3	1	0,25	% 5
Felsefe	5	0	5	0	-1,25	% 0
Din Küll. ve Ahl. Bil.	5	2	2	1	1,50	% 30
Felsefe (Seçmeli)	5	0	0	5	0,00	% 0
TYT Sosyal	20	3	14	3	-0,50	% 0
Cevap Anahtarı	B	DBEACABCCABCDABDBDADAAAA				
Cevaplarınız		e dbbcea AebeccDae D				

	S	D	Y	B%
Tarih-1	0	0	0	0
İlk ve Orta Çağlarda İç Asya'daki Türk siyasi teşekküllerinin güç ve yönetim yapısını açıklar.	1	0	1	0
Uyguladığı uzun vadeli stratejinin Osmanlı Devleti'nin dünya gücü haline gelmesindeki rolünü analiz eder.	1	0	1	0
Osmanlı Devleti'nin siyasi varlığına yönelik iç ve dış tehditleri analiz eder.	1	0	1	0
Büyük Millet Meclisinin açılış sürecini ve sonrasında meydana gelen gelişmeleri kavrar.	1	0	0	0
Hukuk alanında meydana gelen gelişmelerin Türk toplumunda meydana getirdiği değişimleri kavrar.	1	0	1	0
Coğrafya-1	0	0	0	0
Doğa ve İnsan Etkileşimi	1	0	0	0
Dış Kuvvetler	1	1	0	100
Nüfus Piramitleri	1	0	1	0
Uluslararası Ulaşım Hatları	1	0	1	0
Afetlerin Dağılışı ve Afetlerden Korunma Yolları	1	0	1	0
Felsefe	0	0	0	0
MÖ 6. Yüzyıl - MS 2. Yüzyıl Felsefesinin Ayrıcı Nitelikleri	1	0	1	0
Felsefi Düşünce	2	0	2	0
15. Yüzyıl - 17. Yüzyıl Felsefesinin Ortaya Çıkışı	1	0	1	0
Siyaset Felsefesi	1	0	1	0
Din Küll. ve Ahl. Bil.	0	0	0	0
Gençlik ve Değerler	1	1	0	100
Ahlaki Tutum ve Davranışlar	2	0	1	0
İslam ve İbadet	1	1	0	100
İslam Düşüncesinde İtikadi, Siyasi ve Fikhi Yorumlar	1	0	1	0

	Soru	Doğru	Yanlış	Boş	Net	Başarı
Matematik-1	30	2	8	20	0,00	% 0
Geometri	10	0	1	9	-0,25	% 0
TYT Matematik	40	2	9	29	-0,25	% 0
Cevap Anahtarı	B	DAEBDAECCDEDBDECECECBEBBDCBBACECABBEBB				
Cevaplarınız		ec bAcC bcba b				

	S	D	Y	B%
Matematik-1	0	0	0	0
Rasyonel Sayılar	1	1	0	100
Ondalık Sayılar	1	0	1	0
Üslü İfadeler	1	0	1	0
Köklü İfadeler	1	0	1	0
Sayı Problemleri	5	0	0	0
Aralık Kavramı ve Basit Eşitsizlikler	1	0	0	0
Tek ve Çift Sayılar	1	0	1	0
Mutlak Değerli Eşitsizlikler	1	1	0	100
Birinci Dereceden Bir Bilinmeyenli Denklemler	1	0	0	0
Birinci Dereceden İki Bilinmeyenli Denklemler	1	0	0	0
Küme Problemleri	1	0	0	0
Fonksiyon Grafikleri	1	0	1	0
Koşullu Önerme ve İki Yönlü Koşullu Önerme	1	0	1	0
Merkezi Eğilim ve Yayılım Ölçüleri	1	0	1	0
Sayı Basamakları	1	0	1	0
Çarpımlara Ayırma ve Özdeşlikler	1	0	0	0
Rutin Olmayan Problemler	2	0	0	0
Yaş Problemleri	1	0	0	0
Temel Kavramlar ve Sayı Kümeleri	1	0	0	0
Hareket Problemleri	2	0	0	0

	Soru	Doğru	Yanlış	Boş	Net	Başarı
Fizik	7	0	6	1	-1,50	% 0
Kimya	7	0	6	1	-1,50	% 0
Biyoloji	6	0	5	1	-1,25	% 0
TYT Fen	20	0	17	3	-4,25	% 0
Cevap Anahtarı	B	DBADDEBBBCCDEEDCEBDA				
Cevaplarınız		beeb bdecad cdadcc e				

	S	D	Y	B%
Fizik	0	0	0	0
Fiziksel nicelikleri sınıflandırır.	1	0	1	0
Yapışma (adezyon) ve birbirini tutma (kohezyon) olaylarını örneklerle açıklar.	2	0	2	0
Konum, alınan yol, yer değiştirme, hız ve hız kavramlarını birbirleri ile ilişkilendirir.	1	0	1	0
Elektrik Devreleri	1	0	1	0
Isı, sıcaklık ve iç enerji kavramlarını açıklar.	1	0	1	0
Aydınlanma	1	0	0	0
Kimya	0	0	0	0
Kimya Uygulamalarında İş Sağlığı ve Güvenliği	1	0	1	0
Elementlerin Sınıflandırılması	1	0	1	0
Zayıf Etkileşimlerin Sınıflandırılması	1	0	1	0
Mol Kavramı	1	0	1	0
Çözeltilerde Derişim	1	0	1	0
Asitler ve Bazlar	1	0	1	0
Gıdalar	1	0	0	0
Biyoloji	0	0	0	0
Karbohidratlar	1	0	1	0
Küçük Moleküllerin Taşınması	1	0	0	0
Hayvanlar	1	0	1	0
Mayoz	1	0	1	0
Cinsiyete Bağlı Kalıtım	1	0	1	0
Ekosistemde Madde ve Enerji Akışı	1	0	1	0

MANİSA / YUNUSEMRE
KEP AKADEMİ 12.SAYISAL

12A - 84006
ELİF NAS CEVHER

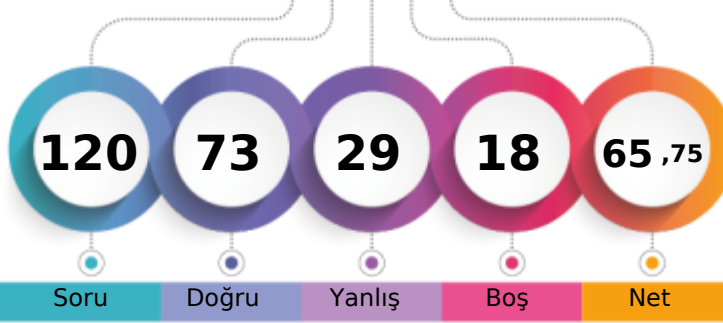

1. Öğrenci

Sizin yeriniz
(2303.)

Sonuncu Öğrenci

Soru

Doğru

Yanlış

Boş

Net

Şube

Kurum

İlçe

İl

Genel

Öğrenci Sıra No

5

10

116

223

2303

% 20,12

Sınava Katılan Öğrenci Sayısı

19

76

678

957

11446

	Soru	Doğru	Yanlış	Boş	Net	Başarı
TYT Türkçe	40	28	11	1	25,25	% 63
Cevap Anahtarı	A	CCCDDBEDAACEBADDAAEBDBCBDDCEACBDCECAACDADA				
Cevaplarınız		CCCDDBdaACEB caedBDBCcDeECABDCECaAcCDAeA				

	S	D	Y	B	B%
Türkçe	0	0	0	0	0
Sözcükte Anlam	3	2	1	67	
Metne Sözcük Yerleştirme	1	1	0	100	
Cümleli Yorumlama ve Açıklama	2	2	0	100	
Deyimler ve Atasözleri	1	0	1	0	
Seş Bilgisi - Karma	1	0	1	0	
Bitişik ve Ayrı Yazılan Kelimeler	1	1	0	100	
Yazım Kuralları - Karma	1	1	0	100	
Virgül	1	1	0	100	
EKLER VE SÖZCÜK YAPISI	1	1	0	100	
Noktalamla İşaretleri - Karma	1	1	0	100	
Karma Dil Bilgisi	1	0	0	0	
Paragrafı İkiye Ayırma	1	0	1	0	
Paragrafa Özgü Soru Kökü	2	1	1	50	
ANLATIM TEKNİKLERİ VE DÜŞÜNCEYİ GELİŞTİRME YOLLARI	1	0	1	0	
İki Paragrafın Karşılaştırılması	2	1	1	50	
Paragrafın Konusu	3	2	1	67	
Paragrafta Yardımcı Düşünceler	4	4	0	100	
Paragrafta Ana Düşünce (Ana Fikir)	2	2	0	100	
Paragrafın Yorumlanması	4	1	3	25	
Paragrafta Boş Bırakılan Yerleri Tamamlama	2	2	0	100	
Paragrafta Anlatım Akışını Bozan Cümle	1	1	0	100	
Diyalogta Boş Bırakılan Yerleri Tamamlama	1	1	0	100	
Paragrafa Cümle Yerleştirme	1	1	0	100	
Bir Paragrafa Bağlı Çoklu Sorular	6	4	2	67	

	Soru	Doğru	Yanlış	Boş	Net	Başarı
Tarih-1	5	3	2	0	2,50	% 50
Coğrafya-1	5	4	1	0	3,75	% 75
Felsefe	5	4	1	0	3,75	% 75
Din Kül. ve Ahl. Bil.	5	4	1	0	3,75	% 75
Felsefe (Seçmeli)	5	0	0	5	0,00	% 0
TYT Sosyal	20	15	5	0	13,75	% 69
Cevap Anahtarı	A	ACDBECAABCABBCCDDADBDAAADAA				
Cevaplarınız		ACcBdCbABCABeCDDAaBD				

	S	D	Y	B	B%
Tarih-1	0	0	0	0	0
İlk ve Orta Çağlarda İç Asya'daki Türk siyasi teşekküllerinin güç ve yönetim yapısını açıklar.	1	1	0	100	
Uyguladığı uzun vadeli stratejinin Osmanlı Devleti'nin dünya gücü haline gelmesindeki rolünü analiz eder.	1	1	0	100	
Osmanlı Devleti'nin siyasi varlığına yönelik iç ve dış tehditleri analiz eder.	1	0	1	0	
Büyük Millet Meclisinin açılış sürecini ve sonrasında meydana gelen gelişmeleri kavrar.	1	1	0	100	
Hukuk alanında meydana gelen gelişmelerin Türk toplumunda meydana getirdiği değişimleri kavrar.	1	0	1	0	
Coğrafya-1	0	0	0	0	0
Doğa ve İnsan Etkileşimi	1	1	0	100	
Dış Kuvvetler	1	0	1	0	
Nüfus Piramitleri	1	1	0	100	
Uluslararası Ulaşım Hatları	1	1	0	100	
Afetlerin Dağılışı ve Afetlerden Korunma Yolları	1	1	0	100	
Felsefe	0	0	0	0	0
MÖ 6. Yüzyıl - MS 2. Yüzyıl Felsefesinin Ayırıcı Nitelikleri	1	1	0	100	
Felsefi Düşünce	2	1	1	50	
15. Yüzyıl - 17. Yüzyıl Felsefesinin Ortaya Çıkışı	1	1	0	100	
Siyaset Felsefesi	1	1	0	100	
Din Kül. ve Ahl. Bil.	0	0	0	0	0
Gençlik ve Değerler	1	1	0	100	
Ahlaki Tutum ve Davranışlar	2	2	0	100	
İslam ve İbadet	1	0	1	0	
İslam Düşüncesinde İtikadi, Siyasi ve Fikhi Yorumlar	1	1	0	100	

	Soru	Doğru	Yanlış	Boş	Net	Başarı
Matematik-1	30	15	6	9	13,50	% 45
Geometri	10	2	1	7	1,75	% 18
TYT Matematik	40	17	7	16	15,25	% 38
Cevap Anahtarı	A	CEDAEBDABBCEDEBDECECECEBCEBBDDBBACECABBE				
Cevaplarınız		CE AEBD BB cDBD aCcb eB d B C bC B				

	S	D	Y	B	B%
Matematik-1	0	0	0	0	0
Rasyonel Sayılar	1	1	0	100	
Ondalık Sayılar	1	1	0	100	
Üslü İfadeler	1	0	0	0	
Köklü İfadeler	1	1	0	100	
Sayı Problemleri	5	1	3	20	
Aralık Kavramı ve Basit Eşitsizlikler	1	1	0	100	
Tek ve Çift Sayılar	1	1	0	100	
Mutlak Değerli Eşitsizlikler	1	0	0	0	
Birinci Dereceden Bir Bilinmeyenli Denklemler	1	1	0	100	
Birinci Dereceden İki Bilinmeyenli Denklemler	1	1	0	100	
Küme Problemleri	1	0	0	0	
Fonksiyon Grafikleri	1	0	0	0	
Koşullu Önerme ve İki Yönlü Koşullu Önerme	1	0	1	0	
Merkezi Eğilim ve Yayılım Ölçüleri	1	1	0	100	
Sayı Basamakları	1	1	0	100	
Çarpımlara Ayırma ve Özdeşlikler	1	1	0	100	
Rutin Olmayan Problemler	2	1	0	50	
Yaş Problemleri	1	1	0	100	
Temel Kavramlar ve Sayı Kümeleri	1	0	1	0	
Hareket Problemleri	2	0	1	0	

	Soru	Doğru	Yanlış	Boş	Net	Başarı
Fizik	7	3	4	0	2,00	% 29
Kimya	7	4	2	1	3,50	% 50
Biyoloji	6	6	0	0	6,00	% 100
TYT Fen	20	13	6	1	11,50	% 58
Cevap Anahtarı	A	BEDBADDEEBBCCDADDCEB				
Cevaplarınız		BEedAecdE aCCDADDCEB				

	S	D	Y	B	B%
Fizik	0	0	0	0	0
Fiziksel nicelikleri sınıflandırır.	1	1	0	100	
Yapışma (adezyon) ve birbirini tutma (kohezyon) olaylarını örneklerle açıklar.	2	1	1	50	
Konum, alınan yol, yer değiştirme, hız ve hız kavramlarını birbirleri ile ilişkilendirir.	1	0	1	0	
Elektrik Devreleri	1	1	0	100	
Isı, sıcaklık ve iç enerji kavramlarını açıklar.	1	0	1	0	
Aydınlanma	1	0	1	0	
Kimya	0	0	0	0	0
Kimya Uygulamalarında İş Sağlığı ve Güvenliği	1	0	1	0	
Elementlerin Sınıflandırılması	1	1	0	100	
Zayıf Etkileşimlerin Sınıflandırılması	1	0	0	0	
Mol Kavramı	1	0	1	0	
Çözeltilerde Derişim	1	1	0	100	
Asitler ve Bazlar	1	1	0	100	
Gıdalar	1	1	0	100	
Biyoloji	0	0	0	0	0
Karbohidratlar	1	1	0	100	
Küçük Moleküllerin Taşınması	1	1	0	100	
Hayvanlar	1	1	0	100	
Mayoz	1	1	0	100	
Cinsiyete Bağlı Kalıtım	1	1	0	100	
Ekosistemde Madde ve Enerji Akışı	1	1	0	100	

MANİSA / YUNUSEMRE
KEP AKADEMİ 12.SAYISAL

12A - 18357
KAĞAN YORULMAZ

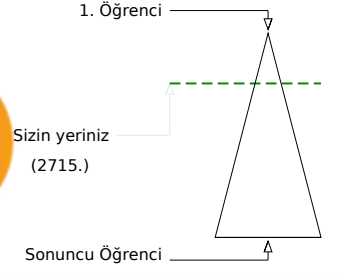
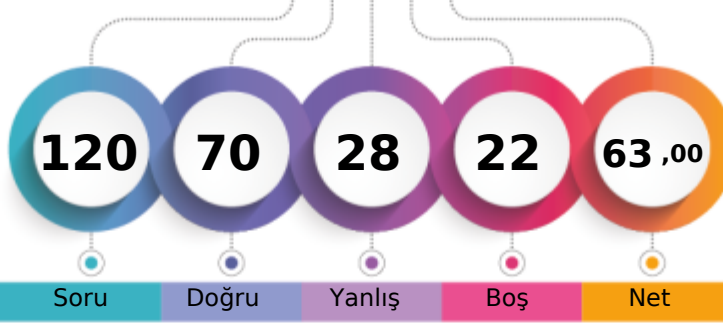

	Şube	Kurum	İlçe	İl	Genel
Öğrenci Sıra No	8	15	135	257	2715 % 23,72
Sınava Katılan Öğrenci Sayısı	19	76	678	957	11446

	Soru	Doğru	Yanlış	Boş	Net	Başarı
TYT Türkçe	40	29	9	2	26,75	% 67
Cevap Anahtarı	B	CDBEDACCEBADDAAEBDBCEDECBACEDCAACDADAAC				
Cevaplarınız		CDBd ACeEB cDAaBDBCEBDEcDcBcCECDaCDBdAAa				

	S	D	Y	B	%
Türkçe	0	0	0	0	0
Sözcükte Anlam	3	1	2	33	
Metne Sözcük Yerleştirme	1	1	0	100	
Cümleli Yorumlama ve Açıklama	2	2	0	100	
Deyimler ve Atasözleri	1	0	1	0	
Seş Bilgisi - Karma	1	0	0	0	
Bitişik ve Ayrı Yazılan Kelimeler	1	1	0	100	
Yazım Kuralları - Karma	1	1	0	100	
Virgül	1	0	1	0	
EKLER VE SÖZCÜK YAPISI	1	1	0	100	
Noktalamla İşaretleri - Karma	1	1	0	100	
Karma Dil Bilgisi	1	0	0	0	
Paragrafı İkiye Ayırma	1	0	1	0	
Paragrafa Özgü Soru Kökü	2	2	0	100	
ANLATIM TEKNİKLERİ VE DÜŞÜNCEYİ GELİŞTİRME YOLLARI	1	1	0	100	
İki Paragrafın Karşılaştırılması	2	1	1	50	
Paragrafın Konusu	3	3	0	100	
Paragrafa Yardımcı Düşünceler	4	4	0	100	
Paragrafta Ana Düşünce (Ana Fikir)	2	2	0	100	
Paragrafın Yorumlanması	4	3	1	75	
Paragrafta Boş Bırakılan Yerleri Tamamlama	2	2	0	100	
Paragrafta Anlatım Akışını Bozan Cümle	1	1	0	100	
Diyalogta Boş Bırakılan Yerleri Tamamlama	1	0	1	0	
Paragrafa Cümle Yerleştirme	1	0	1	0	
Bir Paragrafa Bağlı Çoklu Sorular	6	4	2	67	

	Soru	Doğru	Yanlış	Boş	Net	Başarı
Tarih-1	5	1	4	0	0,00	% 0
Coğrafya-1	5	3	1	1	2,75	% 55
Felsefe	5	5	0	0	5,00	% 100
Din Kül. ve Ahl. Bil.	5	4	0	1	4,00	% 80
Felsefe (Seçmeli)	5	0	0	5	0,00	% 0
TYT Sosyal	20	13	5	2	11,75	% 59
Cevap Anahtarı	B	DBEACABCCABCDABDBDADAAAA				
Cevaplarınız		eecbCd CCABCDDBA BDAD				

	S	D	Y	B	%
Tarih-1	0	0	0	0	0
İlk ve Orta Çağlarda İç Asya'daki Türk siyasi teşekküllerinin güç ve yönetim yapısını açıklar.	1	0	1	0	
Uyguladığı uzun vadeli stratejinin Osmanlı Devleti'nin dünya gücü haline gelmesindeki rolünü analiz eder.	1	1	0	100	
Osmanlı Devleti'nin siyasi varlığına yönelik iç ve dış tehditleri analiz eder.	1	0	1	0	
Büyük Millet Meclisinin açılış sürecini ve sonrasında meydana gelen gelişmeleri kavrar.	1	0	1	0	
Hukuk alanında meydana gelen gelişmelerin Türk toplumunda meydana getirdiği değişimleri kavrar.	1	0	1	0	
Coğrafya-1	0	0	0	0	0
Doğa ve İnsan Etkileşimi	1	1	0	100	
Dış Kuvvetler	1	1	0	100	
Nüfus Piramitleri	1	0	1	0	
Uluslararası Ulaşım Hatları	1	0	0	0	
Afetlerin Dağılışı ve Afetlerden Korunma Yolları	1	1	0	100	
Felsefe	0	0	0	0	0
MÖ 6. Yüzyıl - MS 2. Yüzyıl Felsefesinin Ayırıcı Nitelikleri	1	1	0	100	
Felsefi Düşünce	2	2	0	100	
15. Yüzyıl - 17. Yüzyıl Felsefesinin Ortaya Çıkışı	1	1	0	100	
Siyaset Felsefesi	1	1	0	100	
Din Kül. ve Ahl. Bil.	0	0	0	0	0
Gençlik ve Değerler	1	1	0	100	
Ahlaki Tutum ve Davranışlar	2	2	0	100	
İslam ve İbadet	1	0	0	0	
İslam Düşüncesinde İtikadi, Siyasi ve Fikhi Yorumlar	1	1	0	100	

	Soru	Doğru	Yanlış	Boş	Net	Başarı
Matematik-1	30	15	2	13	14,50	% 48
Geometri	10	3	2	5	2,50	% 25
TYT Matematik	40	18	4	18	17,00	% 43
Cevap Anahtarı	B	DAEBDAECCDEDBDECECECBCEBBDDBBACECABBEBB				
Cevaplarınız		DdEC DEDBD Cc C C B CBB adC B B				

	S	D	Y	B	%
Matematik-1	0	0	0	0	0
Rasyonel Sayılar	1	1	0	100	
Ondalık Sayılar	1	1	0	100	
Üslü İfadeler	1	0	0	0	
Köklü İfadeler	1	0	0	0	
Sayı Problemleri	5	1	0	20	
Aralık Kavramı ve Basit Eşitsizlikler	1	0	0	0	
Tek ve Çift Sayılar	1	1	0	100	
Mutlak Değerli Eşitsizlikler	1	0	1	0	
Birinci Dereceden Bir Bilinmeyenli Denklemler	1	1	0	100	
Birinci Dereceden İki Bilinmeyenli Denklemler	1	1	0	100	
Küme Problemleri	1	0	0	0	
Fonksiyon Grafikleri	1	1	0	100	
Koşullu Önerme ve İki Yönlü Koşullu Önerme	1	1	0	100	
Merkezi Eğilim ve Yayılım Ölçüleri	1	1	0	100	
Sayı Basamakları	1	1	0	100	
Çarpımlara Ayırma ve Özdeşlikler	1	1	0	100	
Rutin Olmayan Problemler	2	0	0	0	
Yaş Problemleri	1	1	0	100	
Temel Kavramlar ve Sayı Kümeleri	1	0	1	0	
Hareket Problemleri	2	1	0	50	

	Soru	Doğru	Yanlış	Boş	Net	Başarı
Fizik	7	4	3	0	3,25	% 46
Kimya	7	3	4	0	2,00	% 29
Biyoloji	6	3	3	0	2,25	% 38
TYT Fen	20	10	10	0	7,50	% 38
Cevap Anahtarı	B	DBADDEBBBCCDEEDCEBDA				
Cevaplarınız		DcAcaEBcBcaadEdeABDb				

	S	D	Y	B	%
Fizik	0	0	0	0	0
Fiziksel nicelikleri sınıflandırır.	1	1	0	100	
Yapışma (adezyon) ve birbirini tutma (kohezyon) olaylarını örneklerle açıklar.	2	2	0	100	
Konum, alınan yol, yer değiştirme, hız ve hız kavramlarını birbirleri ile ilişkilendirir.	1	0	1	0	
Elektrik Devreleri	1	1	0	100	
Isı, sıcaklık ve iç enerji kavramlarını açıklar.	1	0	1	0	
Aydınlanma	1	0	1	0	
Kimya	0	0	0	0	0
Kimya Uygulamalarında İş Sağlığı ve Güvenliği	1	0	1	0	
Elementlerin Sınıflandırılması	1	1	0	100	
Zayıf Etkileşimlerin Sınıflandırılması	1	0	1	0	
Mol Kavramı	1	1	0	100	
Çözeltilerde Derişim	1	1	0	100	
Asitler ve Bazlar	1	0	1	0	
Gıdalar	1	0	1	0	
Biyoloji	0	0	0	0	0
Karbohidratlar	1	0	1	0	
Küçük Moleküllerin Taşınması	1	1	0	100	
Hayvanlar	1	1	0	100	
Mayoz	1	0	1	0	
Cinsiyete Bağlı Kalıtım	1	0	1	0	
Ekosistemde Madde ve Enerji Akışı	1	1	0	100	

MANİSA / YUNUSEMRE
KEP AKADEMİ 12.SAYISAL

12A - 12084
KAMİL KUMANLIOĞLU

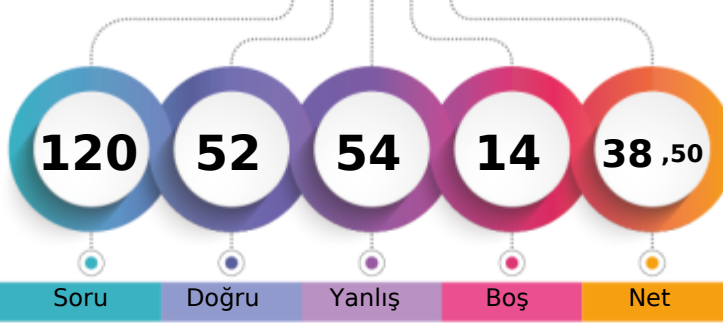

1. Öğrenci

Sizin yeriniz
(6611.)

Sonuncu Öğrenci

Soru

Doğru

Yanlış

Boş

Net

Şube

Kurum

İlçe

İl

Genel

Öğrenci Sıra No

12

46

369

575

6611 % 57,76

Sınava Katılan Öğrenci Sayısı

19

76

678

957

11446

	Soru	Doğru	Yanlış	Boş	Net	Başarı
TYT Türkçe	40	21	18	1	16,50	% 41
Cevap Anahtarı	B	CDBEDACCEBADD AEBDBCBDEECABDCCEADACDADAAC				
Cevaplarınız		CbBEaAcE BAcbdABDbBDEEdBebEcaAcCcAeBec				

	S	D	Y	B%
Türkçe	0	0	0	0
Sözcükte Anlam	3	1	2	33
Metne Sözcük Yerleştirme	1	1	0	100
Cümleli Yorumlama ve Açıklama	2	1	1	50
Deyimler ve Atasözleri	1	1	0	100
Seş Bilgisi - Karma	1	0	1	0
Bitişik ve Ayrı Yazılan Kelimeler	1	1	0	100
Yazım Kuralları - Karma	1	0	1	0
Virgül	1	1	0	100
EKLER VE SÖZCÜK YAPISI	1	0	0	0
Noktalamla İşaretleri - Karma	1	1	0	100
Karma Dil Bilgisi	1	1	0	100
Paragrafı İkiye Ayırma	1	0	1	0
Paragrafa Özgü Soru Kökü	2	1	1	50
ANLATIM TEKNİKLERİ VE DÜŞÜNCEYİ GELİŞTİRME YOLLARI	1	0	1	0
İki Paragrafın Karşılaştırılması	2	1	1	50
Paragrafın Konusu	3	2	1	67
Paragrafa Yardımcı Düşünceler	4	3	1	75
Paragrafa Ana Düşünce (Ana Fikir)	2	1	1	50
Paragrafın Yorumlanması	4	3	1	75
Paragrafta Boş Bırakılan Yerleri Tamamlama	2	1	1	50
Paragrafta Anlatım Akışını Bozan Cümle	1	0	1	0
Diyalogta Boş Bırakılan Yerleri Tamamlama	1	0	1	0
Paragrafa Cümle Yerleştirme	1	0	1	0
Bir Paragrafa Bağlı Çoklu Sorular	6	2	4	33

	Soru	Doğru	Yanlış	Boş	Net	Başarı
Tarih-1	5	2	3	0	1,25	% 25
Coğrafya-1	5	3	2	0	2,50	% 50
Felsefe	5	1	4	0	0,00	% 0
Din Kül. ve Ahl. Bil.	5	4	1	0	3,75	% 75
Felsefe (Seçmeli)	5	0	0	5	0,00	% 0
TYT Sosyal	20	10	10	0	7,50	% 38
Cevap Anahtarı	B	DBEACABCCBACDBADBDADDAAAA				
Cevaplarınız		bcEBcAaCCdeCaaEDBDac				

	S	D	Y	B%
Tarih-1	0	0	0	0
İlk ve Orta Çağlarda İç Asya'daki Türk siyasi teşekküllerinin güç ve yönetim yapısını açıklar.	1	0	1	0
Uyguladığı uzun vadeli stratejinin Osmanlı Devleti'nin dünya gücü haline gelmesindeki rolünü analiz eder.	1	1	0	100
Osmanlı Devleti'nin siyasi varlığına yönelik iç ve dış tehditleri analiz eder.	1	0	1	0
Büyük Millet Meclisinin açılış sürecini ve sonrasında meydana gelen gelişmeleri kavrar.	1	0	1	0
Hukuk alanında meydana gelen gelişmelerin Türk toplumunda meydana getirdiği değişimleri kavrar.	1	1	0	100
Coğrafya-1	0	0	0	0
Doğa ve İnsan Etkileşimi	1	1	0	100
Dış Kuvvetler	1	0	1	0
Nüfus Piramitleri	1	1	0	100
Uluslararası Ulaşım Hatları	1	0	1	0
Afetlerin Dağılışı ve Afetlerden Korunma Yolları	1	1	0	100
Felsefe	0	0	0	0
MÖ 6. Yüzyıl - MS 2. Yüzyıl Felsefesinin Ayırıcı Nitelikleri	1	0	1	0
Felsefi Düşünce	2	0	2	0
15. Yüzyıl - 17. Yüzyıl Felsefesinin Ortaya Çıkışı	1	1	0	100
Siyaset Felsefesi	1	0	1	0
Din Kül. ve Ahl. Bil.	0	0	0	0
Gençlik ve Değerler	1	0	1	0
Ahlaki Tutum ve Davranışlar	2	2	0	100
İslam ve İbadet	1	1	0	100
İslam Düşüncesinde İtikadi, Siyasi ve Fikhi Yorumlar	1	1	0	100

	Soru	Doğru	Yanlış	Boş	Net	Başarı
Matematik-1	30	9	12	9	6,00	% 20
Geometri	10	2	4	4	1,00	% 10
TYT Matematik	40	11	16	13	7,00	% 18
Cevap Anahtarı	B	DAEBDAECCDEDBDECECECBCEBDDCBACECABBEBB				
Cevaplarınız		eEBBe C ce Db CcbCcaa cB CcB bCAde d				

	S	D	Y	B%
Matematik-1	0	0	0	0
Rasyonel Sayılar	1	1	0	100
Ondalık Sayılar	1	0	0	0
Üslü İfadeler	1	0	0	0
Köklü İfadeler	1	0	1	0
Sayı Problemleri	5	2	1	40
Aralık Kavramı ve Basit Eşitsizlikler	1	1	0	100
Tek ve Çift Sayılar	1	0	1	0
Mutlak Değerli Eşitsizlikler	1	0	0	0
Birinci Dereceden Bir Bilinmeyenli Denklemler	1	0	1	0
Birinci Dereceden İki Bilinmeyenli Denklemler	1	1	0	100
Küme Problemleri	1	0	0	0
Fonksiyon Grafikleri	1	0	0	0
Koşullu Önerme ve İki Yönlü Koşullu Önerme	1	0	1	0
Merkezi Eğilim ve Yayılım Ölçüleri	1	0	1	0
Sayı Basamakları	1	0	0	0
Çarpımlara Ayırma ve Özdeşlikler	1	1	0	100
Rutin Olmayan Problemler	2	0	2	0
Yaş Problemleri	1	1	0	100
Temel Kavramlar ve Sayı Kümeleri	1	0	1	0
Hareket Problemleri	2	0	2	0

	Soru	Doğru	Yanlış	Boş	Net	Başarı
Fizik	7	4	3	0	3,25	% 46
Kimya	7	5	2	0	4,50	% 64
Biyoloji	6	1	5	0	-0,25	% 0
TYT Fen	20	10	10	0	7,50	% 38
Cevap Anahtarı	B	DBADDEBBBCCDEEDCEBDA				
Cevaplarınız		eBAcaEBcaCCDEEDdbaec				

	S	D	Y	B%
Fizik	0	0	0	0
Fiziksel nicelikleri sınıflandırır.	1	1	0	100
Yapışma (adezyon) ve birbirini tutma (kohezyon) olaylarını örneklerle açıklar.	2	1	1	50
Konum, alınan yol, yer değiştirme, hız ve hız kavramlarını birbirleri ile ilişkilendirir.	1	1	0	100
Elektrik Devreleri	1	1	0	100
Isı, sıcaklık ve iç enerji kavramlarını açıklar.	1	0	1	0
Aydınlanma	1	0	1	0
Kimya	0	0	0	0
Kimya Uygulamalarında İş Sağlığı ve Güvenliği	1	1	0	100
Elementlerin Sınıflandırılması	1	1	0	100
Zayıf Etkileşimlerin Sınıflandırılması	1	0	1	0
Mol Kavramı	1	0	1	0
Çözeltilerde Derişim	1	1	0	100
Asitler ve Bazlar	1	1	0	100
Gıdalar	1	1	0	100
Biyoloji	0	0	0	0
Karbohidratlar	1	0	1	0
Küçük Moleküllerin Taşınması	1	0	1	0
Hayvanlar	1	1	0	100
Mayoz	1	0	1	0
Cinsiyete Bağlı Kalıtım	1	0	1	0
Ekosistemde Madde ve Enerji Akışı	1	0	1	0

MANİSA / YUNUSEMRE
KEP AKADEMİ 12.SAYISAL

12A - 12065
KIVANÇ ALTINTOPU

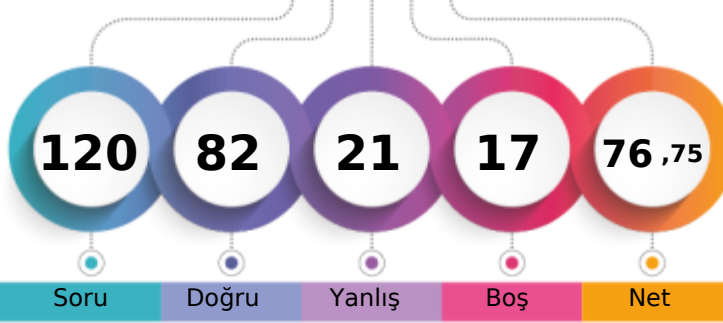

1. Öğrenci

Sizin yeriniz
(1103.)

Sonuncu Öğrenci

Soru

Doğru

Yanlış

Boş

Net

Şube

Kurum

İlçe

İl

Genel

Öğrenci Sıra No

2

5

57

107

1103

% 9,64

Sınava Katılan Öğrenci Sayısı

19

76

678

957

11446

	Soru	Doğru	Yanlış	Boş	Net	Başarı
TYT Türkçe	40	33	6	1	31,50	% 79
Cevap Anahtarı	A CCCDBEDAACEBADDAAEBDBCBDDCEABDCECAACDADA					
Cevaplarınız	CCCDBeab CEBAcDaDBDCBDDCEABDCECaAACDADB					

	S	D	Y	B%
Türkçe	0	0	0	0
Sözcükte Anlam	3	3	0	100
Metne Sözcük Yerleştirme	1	1	0	100
Cümleli Yorumlama ve Açıklama	2	2	0	100
Deyimler ve Atasözleri	1	1	0	100
Seş Bilgisi - Karma	1	0	1	0
Bitişik ve Ayrı Yazılan Kelimeler	1	0	1	0
Yazım Kuralları - Karma	1	0	0	0
Virgül	1	1	0	100
EKLER VE SÖZCÜK YAPISI	1	1	0	100
Noktalama İşaretleri - Karma	1	1	0	100
Karma Dil Bilgisi	1	1	0	100
Paragrafı İkiye Ayırma	1	0	1	0
Paragrafa Özgü Soru Kökü	2	2	0	100
ANLATIM TEKNİKLERİ VE DÜŞÜNCEYİ GELİŞTİRME YOLLARI	1	1	0	100
İki Paragrafın Karşılaştırılması	2	1	1	50
Paragrafın Konusu	3	3	0	100
Paragrafa Yardımcı Düşünceler	4	4	0	100
Paragrafa Ana Düşünce (Ana Fikir)	2	2	0	100
Paragrafın Yorumlanması	4	3	1	75
Paragrafta Boş Bırakılan Yerleri Tamamlama	2	2	0	100
Paragrafta Anlatım Akışını Bozan Cümle	1	1	0	100
Diyalogta Boş Bırakılan Yerleri Tamamlama	1	1	0	100
Paragrafa Cümle Yerleştirme	1	1	0	100
Bir Paragrafa Bağlı Çoklu Sorular	6	5	1	83

	Soru	Doğru	Yanlış	Boş	Net	Başarı
Tarih-1	5	4	0	1	4,00	% 80
Coğrafya-1	5	5	0	0	5,00	% 100
Felsefe	5	2	3	0	1,25	% 25
Din Kül. ve Ahl. Bil.	5	4	0	1	4,00	% 80
Felsefe (Seçmeli)	5	0	0	5	0,00	% 0
TYT Sosyal	20	15	3	2	14,25	% 71
Cevap Anahtarı	A ACDBECAABCABBCCDDADBDAAADAA					
Cevaplarınız	ACD ECAABCeaeCD ADBD					

	S	D	Y	B%
Tarih-1	0	0	0	0
İlk ve Orta Çağlarda İç Asya'daki Türk siyasi teşekküllerinin güç ve yönetim yapısını açıklar.	1	1	0	100
Uyguladığı uzun vadeli stratejinin Osmanlı Devleti'nin dünya gücü haline gelmesindeki rolünü analiz eder.	1	1	0	100
Osmanlı Devleti'nin siyasi varlığına yönelik iç ve dış tehditleri analiz eder.	1	1	0	100
Büyük Millet Meclisinin açılış sürecini ve sonrasında meydana gelen gelişmeleri kavrar.	1	0	0	0
Hukuk alanında meydana gelen gelişmelerin Türk toplumunda meydana getirdiği değişimleri kavrar.	1	1	0	100
Coğrafya-1	0	0	0	0
Doğa ve İnsan Etkileşimi	1	1	0	100
Dış Kuvvetler	1	1	0	100
Nüfus Piramitleri	1	1	0	100
Uluslararası Ulaşım Hatları	1	1	0	100
Afetlerin Dağılışı ve Afetlerden Korunma Yolları	1	1	0	100
Felsefe	0	0	0	0
MÖ 6. Yüzyıl - MS 2. Yüzyıl Felsefesinin Ayırıcı Nitelikleri	1	0	1	0
Felsefi Düşünce	2	0	2	0
15. Yüzyıl - 17. Yüzyıl Felsefesinin Ortaya Çıkışı	1	1	0	100
Siyaset Felsefesi	1	1	0	100
Din Kül. ve Ahl. Bil.	0	0	0	0
Gençlik ve Değerler	1	0	0	0
Ahlaki Tutum ve Davranışlar	2	2	0	100
İslam ve İbadet	1	1	0	100
İslam Düşüncesinde İtikadi, Siyasi ve Fikhi Yorumlar	1	1	0	100

	Soru	Doğru	Yanlış	Boş	Net	Başarı
Matematik-1	30	17	4	9	16,00	% 53
Geometri	10	3	4	3	2,00	% 20
TYT Matematik	40	20	8	12	18,00	% 45
Cevap Anahtarı	A CEDAEBDABBCEDEBDECECECECBCEBBDDBBACECABBE					
Cevaplarınız	CE A BD BB DE Dc CcbECBeE B Cad cCc BE					

	S	D	Y	B%
Matematik-1	0	0	0	0
Rasyonel Sayılar	1	1	0	100
Ondalık Sayılar	1	1	0	100
Üslü İfadeler	1	0	0	0
Köklü İfadeler	1	1	0	100
Sayı Problemleri	5	2	0	40
Aralık Kavramı ve Basit Eşitsizlikler	1	1	0	100
Tek ve Çift Sayılar	1	1	0	100
Mutlak Değerli Eşitsizlikler	1	0	0	0
Birinci Dereceden Bir Bilinmeyenli Denklemler	1	1	0	100
Birinci Dereceden İki Bilinmeyenli Denklemler	1	1	0	100
Küme Problemleri	1	0	0	0
Fonksiyon Grafikleri	1	1	0	100
Koşullu Önerme ve İki Yönlü Koşullu Önerme	1	1	0	100
Merkezi Eğilim ve Yayılım Ölçüleri	1	0	0	0
Sayı Basamakları	1	0	0	0
Çarpımlara Ayırma ve Özdeşlikler	1	1	0	100
Rutin Olmayan Problemler	2	1	1	50
Yaş Problemleri	1	1	0	100
Temel Kavramlar ve Sayı Kümeleri	1	0	1	0
Hareket Problemleri	2	0	2	0

	Soru	Doğru	Yanlış	Boş	Net	Başarı
Fizik	7	4	3	0	3,25	% 46
Kimya	7	5	0	2	5,00	% 71
Biyoloji	6	5	1	0	4,75	% 79
TYT Fen	20	14	4	2	13,00	% 65
Cevap Anahtarı	A BEDBADDEEBBCCDADDCEB					
Cevaplarınız	BEeBAeCEE BCC ADDCaB					

	S	D	Y	B%
Fizik	0	0	0	0
Fiziksel nicelikleri sınıflandırır.	1	1	0	100
Yapışma (adezyon) ve birbirini tutma (kohezyon) olaylarını örneklerle açıklar.	2	1	1	50
Konum, alınan yol, yer değiştirme, hız ve hız kavramlarını birbirleri ile ilişkilendirir.	1	1	0	100
Elektrik Devreleri	1	1	0	100
Isı, sıcaklık ve iç enerji kavramlarını açıklar.	1	0	1	0
Aydınlanma	1	0	1	0
Kimya	0	0	0	0
Kimya Uygulamalarında İş Sağlığı ve Güvenliği	1	1	0	100
Elementlerin Sınıflandırılması	1	1	0	100
Zayıf Etkileşimlerin Sınıflandırılması	1	0	0	0
Mol Kavramı	1	1	0	100
Çözeltilerde Derişim	1	1	0	100
Asitler ve Bazlar	1	1	0	100
Gıdalar	1	0	0	0
Biyoloji	0	0	0	0
Karbohidratlar	1	1	0	100
Küçük Moleküllerin Taşınması	1	1	0	100
Hayvanlar	1	1	0	100
Mayoz	1	1	0	100
Cinsiyete Bağlı Kalıtım	1	0	1	0
Ekosistemde Madde ve Enerji Akışı	1	1	0	100

MANİSA / YUNUSEMRE
KEP AKADEMİ 12.SAYISAL

12A - 12387
MUSTAFA TANRIKULU

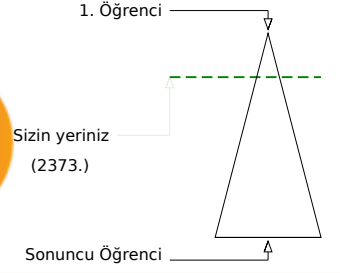
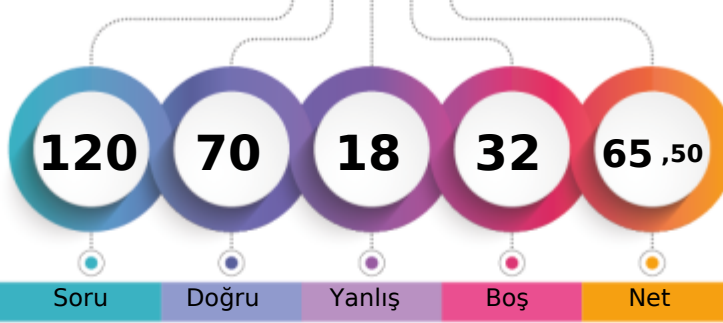

Soru Doğru Yanlış Boş Net

	Şube	Kurum	İlçe	İl	Genel
Öğrenci Sıra No	7	12	121	231	2373 % 20,73
Sınava Katılan Öğrenci Sayısı	19	76	678	957	11446

	Soru	Doğru	Yanlış	Boş	Net	Başarı
TYT Türkçe	40	30	8	2	28,00	% 70
Cevap Anahtarı	B	CDBEDACCEBADD AEBDBCEBDECEBDCEDCAACDADAAC				
Cevaplarınız		CDBc ACCcBbcDAaBDBCEBDECEBDCEDCAcCDADA C				

	S	D	Y	B%
Türkçe	0	0	0	0
Sözcükte Anlam	3	2	1	67
Metne Sözcük Yerleştirme	1	1	0	100
Cümleli Yorumlama ve Açıklama	2	2	0	100
Deyimler ve Atasözleri	1	0	1	0
Seş Bilgisi - Karma	1	0	0	0
Bitişik ve Ayrı Yazılan Kelimeler	1	1	0	100
Yazım Kuralları - Karma	1	0	0	0
Virgül	1	1	0	100
EKLER VE SÖZCÜK YAPISI	1	0	1	0
Noktalama İşaretleri - Karma	1	1	0	100
Karma Dil Bilgisi	1	0	1	0
Paragrafı İkiye Ayırma	1	0	1	0
Paragrafa Özgü Soru Kökü	2	2	0	100
ANLATIM TEKNİKLERİ VE DÜŞÜNCEYİ GELİŞTİRME YOLLARI	1	1	0	100
İki Paragrafın Karşılaştırılması	2	1	1	50
Paragrafın Konusu	3	3	0	100
Paragrafa Yardımcı Düşünceler	4	3	1	75
Paragrafa Ana Düşünce (Ana Fikir)	2	2	0	100
Paragrafın Yorumlanması	4	4	0	100
Paragrafta Boş Bırakılan Yerleri Tamamlama	2	2	0	100
Paragrafta Anlatım Akışını Bozan Cümle	1	1	0	100
Diyalogta Boş Bırakılan Yerleri Tamamlama	1	0	1	0
Paragrafa Cümle Yerleştirme	1	1	0	100
Bir Paragrafa Bağlı Çoklu Sorular	6	5	1	83

	Soru	Doğru	Yanlış	Boş	Net	Başarı
Tarih-1	5	4	1	0	3,75	% 75
Coğrafya-1	5	3	1	1	2,75	% 55
Felsefe	5	2	1	2	1,75	% 35
Din Kül. ve Ahl. Bil.	5	3	1	1	2,75	% 55
Felsefe (Seçmeli)	5	0	0	5	0,00	% 0
TYT Sosyal	20	12	4	4	11,00	% 55
Cevap Anahtarı	B	DBEACABCCBACDBADBDDADAAAA				
Cevaplarınız		DBbACA CCeD DB BeAD				

	S	D	Y	B%
Tarih-1	0	0	0	0
İlk ve Orta Çağlarda İç Asya'daki Türk siyasi teşekküllerinin güç ve yönetim yapısını açıklar.	1	1	0	100
Uyguladığı uzun vadeli stratejinin Osmanlı Devleti'nin dünya gücü haline gelmesindeki rolünü analiz eder.	1	1	0	100
Osmanlı Devleti'nin siyasi varlığına yönelik iç ve dış tehditleri analiz eder.	1	1	0	100
Büyük Millet Meclisinin açılış sürecini ve sonrasında meydana gelen gelişmeleri kavrar.	1	1	0	100
Hukuk alanında meydana gelen gelişmelerin Türk toplumunda meydana getirdiği değişimleri kavrar.	1	0	1	0
Coğrafya-1	0	0	0	0
Doğa ve İnsan Etkileşimi	1	1	0	100
Dış Kuvvetler	1	0	1	0
Nüfus Piramitleri	1	1	0	100
Uluslararası Ulaşım Hatları	1	0	0	0
Afetlerin Dağılışı ve Afetlerden Korunma Yolları	1	1	0	100
Felsefe	0	0	0	0
MÖ 6. Yüzyıl - MS 2. Yüzyıl Felsefesinin Ayrıcı Nitelikleri	1	0	0	0
Felsefi Düşünce	2	1	1	50
15. Yüzyıl - 17. Yüzyıl Felsefesinin Ortaya Çıkışı	1	0	0	0
Siyaset Felsefesi	1	1	0	100
Din Kül. ve Ahl. Bil.	0	0	0	0
Gençlik ve Değerler	1	1	0	100
Ahlaki Tutum ve Davranışlar	2	1	1	50
İslam ve İbadet	1	0	0	0
İslam Düşüncesinde İtikadi, Siyasi ve Fikhi Yorumlar	1	1	0	100

	Soru	Doğru	Yanlış	Boş	Net	Başarı
Matematik-1	30	25	2	3	24,50	% 82
Geometri	10	2	1	7	1,75	% 18
TYT Matematik	40	27	3	10	26,25	% 66
Cevap Anahtarı	B	DAEBDAECCDEDBDECECECBCEBBDDBBACECABBEBB				
Cevaplarınız		DAEBD ECCDEDBD CEdcCBCEBBDDBB CE d				

	S	D	Y	B%
Matematik-1	0	0	0	0
Rasyonel Sayılar	1	1	0	100
Ondalık Sayılar	1	1	0	100
Üslü İfadeler	1	1	0	100
Köklü İfadeler	1	1	0	100
Sayı Problemleri	5	4	0	80
Aralık Kavramı ve Basit Eşitsizlikler	1	1	0	100
Tek ve Çift Sayılar	1	1	0	100
Mutlak Değerli Eşitsizlikler	1	0	0	0
Birinci Dereceden Bir Bilinmeyenli Denklemler	1	1	0	100
Birinci Dereceden İki Bilinmeyenli Denklemler	1	1	0	100
Küme Problemleri	1	1	0	100
Fonksiyon Grafikleri	1	1	0	100
Koşullu Önerme ve İki Yönlü Koşullu Önerme	1	1	0	100
Merkezi Eğilim ve Yayılım Ölçüleri	1	1	0	100
Sayı Basamakları	1	1	0	100
Çarpımlara Ayırma ve Özdeşlikler	1	1	0	100
Rutin Olmayan Problemler	2	1	0	50
Yaş Problemleri	1	1	0	100
Temel Kavramlar ve Sayı Kümeleri	1	1	0	100
Hareket Problemleri	2	1	1	50

	Soru	Doğru	Yanlış	Boş	Net	Başarı
Fizik	7	1	1	5	0,75	% 11
Kimya	7	0	1	6	-0,25	% 0
Biyoloji	6	0	1	5	-0,25	% 0
TYT Fen	20	1	3	16	0,25	% 1
Cevap Anahtarı	B	DBADDEBBBCCDEEDCEBDA				
Cevaplarınız		a B d b				

	S	D	Y	B%
Fizik	0	0	0	0
Fiziksel nicelikleri sınıflandırır.	1	1	0	100
Yapışma (adezyon) ve birbirini tutma (kohezyon) olaylarını örneklerle açıklar.	2	0	0	0
Konum, alınan yol, yer değiştirme, hız ve hız kavramlarını birbirleri ile ilişkilendirir.	1	0	1	0
Elektrik Devreleri	1	0	0	0
Isı, sıcaklık ve iç enerji kavramlarını açıklar.	1	0	0	0
Aydınlanma	1	0	0	0
Kimya	0	0	0	0
Kimya Uygulamalarında İş Sağlığı ve Güvenliği	1	0	1	0
Elementlerin Sınıflandırılması	1	0	0	0
Zayıf Etkileşimlerin Sınıflandırılması	1	0	0	0
Mol Kavramı	1	0	0	0
Çözeltilerde Derişim	1	0	0	0
Asitler ve Bazlar	1	0	0	0
Gıdalar	1	0	0	0
Biyoloji	0	0	0	0
Karbohidratlar	1	0	0	0
Küçük Moleküllerin Taşınması	1	0	0	0
Hayvanlar	1	0	0	0
Mayoz	1	0	0	0
Cinsiyete Bağlı Kalıtım	1	0	1	0
Ekosistemde Madde ve Enerji Akışı	1	0	0	0

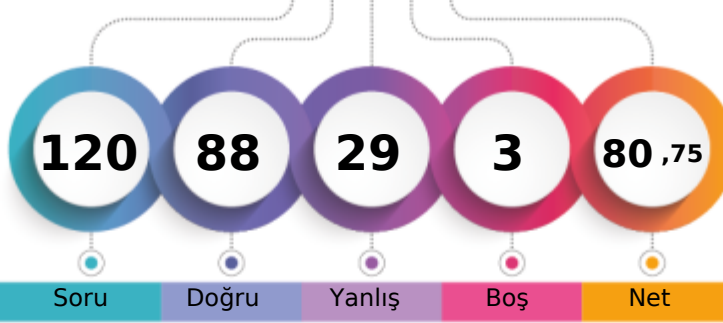
MANİSA / YUNUSEMRE
KEP AKADEMİ 12.SAYISAL12A - 12028
ONUR KULAN

1. Öğrenci

Sizin yeriniz
(766.)

Sonuncu Öğrenci

Soru

Doğru

Yanlış

Boş

Net

Şube

Kurum

İlçe

İl

Genel

Öğrenci Sıra No

1

2

38

71

766

% 6,69

Sınava Katılan Öğrenci Sayısı

19

76

678

957

11446

	Soru	Doğru	Yanlış	Boş	Net	Başarı
TYT Türkçe	40	30	10	0	27,50	% 69
Cevap Anahtarı	B	CDBEDACCEBADD AEBDBCBDECEACDADAAC				
Cevaplarınız		CaBEabCeEBACDaabDBbcDDECdBDCECaACDADAAC				

	S	D	Y	B%
Türkçe	0	0	0	0
Sözcükte Anlam	3	2	1	67
Metne Sözcük Yerleştirme	1	1	0	100
Cümleli Yorumlama ve Açıklama	2	1	1	50
Deyimler ve Atasözleri	1	1	0	100
Seş Bilgisi - Karma	1	0	1	0
Bitişik ve Ayrı Yazılan Kelimeler	1	0	1	0
Yazım Kuralları - Karma	1	1	0	100
Virgül	1	1	0	100
EKLER VE SÖZCÜK YAPISI	1	1	0	100
Noktalama İşaretleri - Karma	1	1	0	100
Karma Dil Bilgisi	1	1	0	100
Paragrafı İkiye Ayırma	1	0	1	0
Paragrafa Özgü Soru Kökü	2	2	0	100
ANLATIM TEKNİKLERİ VE DÜŞÜNCEYİ GELİŞTİRME YOLLARI	1	1	0	100
İki Paragrafın Karşılaştırılması	2	1	1	50
Paragrafın Konusu	3	3	0	100
Paragrafa Yardımcı Düşünceler	4	4	0	100
Paragrafa Ana Düşünce (Ana Fikir)	2	1	1	50
Paragrafın Yorumlanması	4	2	2	50
Paragrafta Boş Bırakılan Yerleri Tamamlama	2	2	0	100
Paragrafta Anlatım Akışını Bozan Cümle	1	1	0	100
Diyalogta Boş Bırakılan Yerleri Tamamlama	1	0	1	0
Paragrafa Cümle Yerleştirme	1	1	0	100
Bir Paragrafa Bağlı Çoklu Sorular	6	6	0	100

	Soru	Doğru	Yanlış	Boş	Net	Başarı
Tarih-1	5	4	1	0	3,75	% 75
Coğrafya-1	5	4	1	0	3,75	% 75
Felsefe	5	4	1	0	3,75	% 75
Din Kül. ve Ahl. Bil.	5	3	2	0	2,50	% 50
Felsefe (Seçmeli)	5	0	0	5	0,00	% 0
TYT Sosyal	20	15	5	0	13,75	% 69
Cevap Anahtarı	B	DBEACABCCBACDBADBDADAAAA				
Cevaplarınız		DeEACABaCABCDBeaBDAb				

	S	D	Y	B%
Tarih-1	0	0	0	0
İlk ve Orta Çağlarda İç Asya'daki Türk siyasi teşekküllerinin güç ve yönetim yapısını açıklar.	1	1	0	100
Uyguladığı uzun vadeli stratejinin Osmanlı Devleti'nin dünya gücü haline gelmesindeki rolünü analiz eder.	1	1	0	100
Osmanlı Devleti'nin siyasi varlığına yönelik iç ve dış tehditleri analiz eder.	1	1	0	100
Büyük Millet Meclisinin açılış sürecini ve sonrasında meydana gelen gelişmeleri kavrar.	1	0	1	0
Hukuk alanında meydana gelen gelişmelerin Türk toplumunda meydana getirdiği değişimleri kavrar.	1	1	0	100
Coğrafya-1	0	0	0	0
Doğa ve İnsan Etkileşimi	1	1	0	100
Dış Kuvvetler	1	1	0	100
Nüfus Piramitleri	1	1	0	100
Uluslararası Ulaşım Hatları	1	1	0	100
Afetlerin Dağılışı ve Afetlerden Korunma Yolları	1	0	1	0
Felsefe	0	0	0	0
MÖ 6. Yüzyıl - MS 2. Yüzyıl Felsefesinin Ayırıcı Nitelikleri	1	0	1	0
Felsefi Düşünce	2	2	0	100
15. Yüzyıl - 17. Yüzyıl Felsefesinin Ortaya Çıkışı	1	1	0	100
Siyaset Felsefesi	1	1	0	100
Din Kül. ve Ahl. Bil.	0	0	0	0
Gençlik ve Değerler	1	0	1	0
Ahlaki Tutum ve Davranışlar	2	2	0	100
İslam ve İbadet	1	0	1	0
İslam Düşüncesinde İtikadi, Siyasi ve Fikhi Yorumlar	1	1	0	100

	Soru	Doğru	Yanlış	Boş	Net	Başarı
Matematik-1	30	23	5	2	21,75	% 73
Geometri	10	6	3	1	5,25	% 53
TYT Matematik	40	29	8	3	27,00	% 68
Cevap Anahtarı	B	DAEBDAECCDEDBDECECECBCEBBDCCBACECABBEBB				
Cevaplarınız		DAEcd ECC EDBDEbCdEbCBbEBBDCBBdCbCa cEBB				

	S	D	Y	B%
Matematik-1	0	0	0	0
Rasyonel Sayılar	1	1	0	100
Ondalık Sayılar	1	1	0	100
Üslü İfadeler	1	1	0	100
Köklü İfadeler	1	1	0	100
Sayı Problemleri	5	4	1	80
Aralık Kavramı ve Basit Eşitsizlikler	1	0	1	0
Tek ve Çift Sayılar	1	1	0	100
Mutlak Değerli Eşitsizlikler	1	0	0	0
Birinci Dereceden Bir Bilinmeyenli Denklemler	1	1	0	100
Birinci Dereceden İki Bilinmeyenli Denklemler	1	1	0	100
Küme Problemleri	1	1	0	100
Fonksiyon Grafikleri	1	0	0	0
Koşullu Önerme ve İki Yönlü Koşullu Önerme	1	1	0	100
Merkezi Eğilim ve Yayılım Ölçüleri	1	1	0	100
Sayı Basamakları	1	1	0	100
Çarpımlara Ayırma ve Özdeşlikler	1	1	0	100
Rutin Olmayan Problemler	2	2	0	100
Yaş Problemleri	1	1	0	100
Temel Kavramlar ve Sayı Kümeleri	1	0	1	0
Hareket Problemleri	2	0	2	0

	Soru	Doğru	Yanlış	Boş	Net	Başarı
Fizik	7	6	1	0	5,75	% 82
Kimya	7	6	1	0	5,75	% 82
Biyoloji	6	2	4	0	1,00	% 17
TYT Fen	20	14	6	0	12,50	% 63
Cevap Anahtarı	B	DBADDEBBBCCDEEDCEBDA				
Cevaplarınız		DBADaEBaBCCDEEbdaeDA				

	S	D	Y	B%
Fizik	0	0	0	0
Fiziksel nicelikleri sınıflandırır.	1	1	0	100
Yapışma (adezyon) ve birbirini tutma (kohezyon) olaylarını örneklerle açıklar.	2	2	0	100
Konum, alınan yol, yer değiştirme, hız ve hız kavramlarını birbirleri ile ilişkilendirir.	1	1	0	100
Elektrik Devreleri	1	1	0	100
Isı, sıcaklık ve iç enerji kavramlarını açıklar.	1	1	0	100
Aydınlanma	1	0	1	0
Kimya	0	0	0	0
Kimya Uygulamalarında İş Sağlığı ve Güvenliği	1	1	0	100
Elementlerin Sınıflandırılması	1	1	0	100
Zayıf Etkileşimlerin Sınıflandırılması	1	0	1	0
Mol Kavramı	1	1	0	100
Çözeltilerde Derişim	1	1	0	100
Asitler ve Bazlar	1	1	0	100
Gıdalar	1	1	0	100
Biyoloji	0	0	0	0
Karbohidratlar	1	1	0	100
Küçük Moleküllerin Taşınması	1	1	0	100
Hayvanlar	1	1	0	100
Mayoz	1	0	1	0
Cinsiyete Bağlı Kalıtım	1	0	1	0
Ekosistemde Madde ve Enerji Akışı	1	0	1	0

MANİSA / YUNUSEMRE
KEP AKADEMİ 12.SAYISAL

12A - 12176
R UĞUR AKGÜN

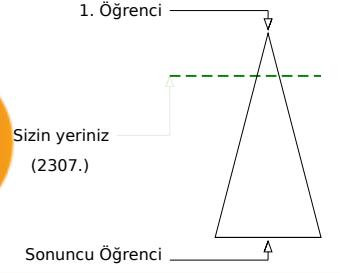
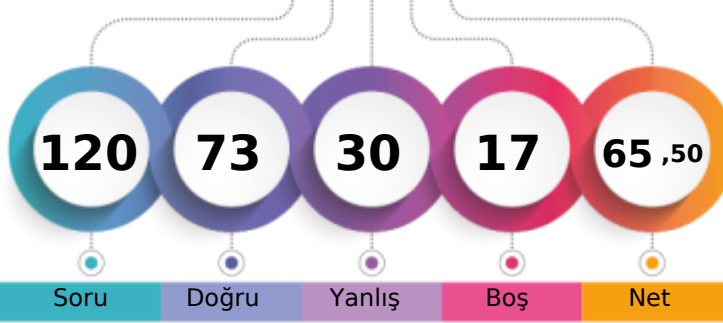

Soru Doğru Yanlış Boş Net

	Şube	Kurum	İlçe	İl	Genel
Öğrenci Sıra No	6	11	117	225	2307 % 20,16
Sınava Katılan Öğrenci Sayısı	19	76	678	957	11446

	Soru	Doğru	Yanlış	Boş	Net	Başarı
TYT Türkçe	40	21	9	10	18,75	% 47
Cevap Anahtarı	A	CCDCBEDAACEBADDAAEBDBCEBDBCECAACDADA				
Cevaplarınız		CCDCBEDb aEB cbd BDBCBDdC AB bECaA e				

	S	D	Y	B	B%
Türkçe	0	0	0	0	0
Sözcükte Anlam	3	2	0	67	
Metne Sözcük Yerleştirme	1	1	0	100	
Cümleli Yorumlama ve Açıklama	2	2	0	100	
Deyimler ve Atasözleri	1	1	0	100	
Seş Bilgisi - Karma	1	1	0	100	
Bitişik ve Ayrı Yazılan Kelimeler	1	0	1	0	
Yazım Kuralları - Karma	1	0	0	0	
Virgül	1	0	1	0	
EKLER VE SÖZCÜK YAPISI	1	1	0	100	
Noktalama İşaretleri - Karma	1	1	0	100	
Karma Dil Bilgisi	1	0	0	0	
Paragrafı İkiye Ayırma	1	0	1	0	
Paragrafa Özgü Soru Kökü	2	0	2	0	
ANLATIM TEKNİKLERİ VE DÜŞÜNCEYİ GELİŞTİRME YOLLARI	1	0	1	0	
İki Paragrafın Karşılaştırılması	2	1	0	50	
Paragrafın Konusu	3	2	0	67	
Paragrafa Yardımcı Düşünceler	4	3	0	75	
Paragrafa Ana Düşünce (Ana Fikir)	2	2	0	100	
Paragrafın Yorumlanması	4	2	2	50	
Paragrafta Boş Bırakılan Yerleri Tamamlama	2	1	1	50	
Paragrafta Anlatım Akışını Bozan Cümle	1	0	0	0	
Diyalogta Boş Bırakılan Yerleri Tamamlama	1	1	0	100	
Paragrafa Cümle Yerleştirme	1	0	0	0	
Bir Paragrafa Bağlı Çoklu Sorular	6	0	1	0	

	Soru	Doğru	Yanlış	Boş	Net	Başarı
Tarih-1	5	3	2	0	2,50	% 50
Coğrafya-1	5	3	1	1	2,75	% 55
Felsefe	5	3	2	0	2,50	% 50
Din Kül. ve Ahl. Bil.	5	4	1	0	3,75	% 75
Felsefe (Seçmeli)	5	0	0	5	0,00	% 0
TYT Sosyal	20	13	6	1	11,50	% 58
Cevap Anahtarı	A	ACDBECAABCABBCCDDADBDAAADAA				
Cevaplarınız		ACDedCeA CeBeCDDAaBD				

	S	D	Y	B	B%
Tarih-1	0	0	0	0	0
İlk ve Orta Çağlarda İç Asya'daki Türk siyasi teşekküllerinin güç ve yönetim yapısını açıklar.	1	1	0	100	
Uyguladığı uzun vadeli stratejinin Osmanlı Devleti'nin dünya gücü haline gelmesindeki rolünü analiz eder.	1	1	0	100	
Osmanlı Devleti'nin siyasi varlığına yönelik iç ve dış tehditleri analiz eder.	1	1	0	100	
Büyük Millet Meclisinin açılış sürecini ve sonrasında meydana gelen gelişmeleri kavrar.	1	0	1	0	
Hukuk alanında meydana gelen gelişmelerin Türk toplumunda meydana getirdiği değişimleri kavrar.	1	0	1	0	
Coğrafya-1	0	0	0	0	0
Doğa ve İnsan Etkileşimi	1	1	0	100	
Dış Kuvvetler	1	0	1	0	
Nüfus Piramitleri	1	1	0	100	
Uluslararası Ulaşım Hatları	1	0	0	0	
Afetlerin Dağılışı ve Afetlerden Korunma Yolları	1	1	0	100	
Felsefe	0	0	0	0	0
MÖ 6. Yüzyıl - MS 2. Yüzyıl Felsefesinin Ayırıcı Nitelikleri	1	0	1	0	
Felsefi Düşünce	2	1	1	50	
15. Yüzyıl - 17. Yüzyıl Felsefesinin Ortaya Çıkışı	1	1	0	100	
Siyaset Felsefesi	1	1	0	100	
Din Kül. ve Ahl. Bil.	0	0	0	0	0
Gençlik ve Değerler	1	1	0	100	
Ahlaki Tutum ve Davranışlar	2	2	0	100	
İslam ve İbadet	1	0	1	0	
İslam Düşüncesinde İtikadi, Siyasi ve Fikhi Yorumlar	1	1	0	100	

	Soru	Doğru	Yanlış	Boş	Net	Başarı
Matematik-1	30	24	3	3	23,25	% 78
Geometri	10	6	2	2	5,50	% 55
TYT Matematik	40	30	5	5	28,75	% 72
Cevap Anahtarı	A	CEDAEBDABBCEDEBDECECECEBCEBBDDBBACECABBE				
Cevaplarınız		CE AEBDeBBdD DBDE CcCECBCEBBDDBd CaCAB E				

	S	D	Y	B	B%
Matematik-1	0	0	0	0	0
Rasyonel Sayılar	1	1	0	100	
Ondalık Sayılar	1	1	0	100	
Üslü İfadeler	1	0	0	0	
Köklü İfadeler	1	1	0	100	
Sayı Problemleri	5	4	0	80	
Aralık Kavramı ve Basit Eşitsizlikler	1	1	0	100	
Tek ve Çift Sayılar	1	1	0	100	
Mutlak Değerli Eşitsizlikler	1	0	1	0	
Birinci Dereceden Bir Bilinmeyenli Denklemler	1	1	0	100	
Birinci Dereceden İki Bilinmeyenli Denklemler	1	1	0	100	
Küme Problemleri	1	0	1	0	
Fonksiyon Grafikleri	1	1	0	100	
Koşullu Önerme ve İki Yönlü Koşullu Önerme	1	0	0	0	
Merkezi Eğilim ve Yayılım Ölçüleri	1	1	0	100	
Sayı Basamakları	1	1	0	100	
Çarpımlara Ayırma ve Özdeşlikler	1	1	0	100	
Rutin Olmayan Problemler	2	2	0	100	
Yaş Problemleri	1	1	0	100	
Temel Kavramlar ve Sayı Kümeleri	1	0	1	0	
Hareket Problemleri	2	2	0	100	

	Soru	Doğru	Yanlış	Boş	Net	Başarı
Fizik	7	2	5	0	0,75	% 11
Kimya	7	5	2	0	4,50	% 64
Biyoloji	6	2	3	1	1,25	% 21
TYT Fen	20	9	10	1	6,50	% 33
Cevap Anahtarı	A	BEDBADDEEBBCCDADDCEB				
Cevaplarınız		BEedceadEcBCCD eDdEe				

	S	D	Y	B	B%
Fizik	0	0	0	0	0
Fiziksel nicelikleri sınıflandırır.	1	1	0	100	
Yapışma (adezyon) ve birbirini tutma (kohezyon) olaylarını örneklerle açıklar.	2	1	1	50	
Konum, alınan yol, yer değiştirme, hız ve hız kavramlarını birbirleri ile ilişkilendirir.	1	0	1	0	
Elektrik Devreleri	1	0	1	0	
Isı, sıcaklık ve iç enerji kavramlarını açıklar.	1	0	1	0	
Aydınlanma	1	0	1	0	
Kimya	0	0	0	0	0
Kimya Uygulamalarında İş Sağlığı ve Güvenliği	1	0	1	0	
Elementlerin Sınıflandırılması	1	1	0	100	
Zayıf Etkileşimlerin Sınıflandırılması	1	0	1	0	
Mol Kavramı	1	1	0	100	
Çözeltilerde Derişim	1	1	0	100	
Asitler ve Bazlar	1	1	0	100	
Gıdalar	1	1	0	100	
Biyoloji	0	0	0	0	0
Karbohidratlar	1	0	0	0	
Küçük Moleküllerin Taşınması	1	0	1	0	
Hayvanlar	1	1	0	100	
Mayoz	1	0	1	0	
Cinsiyete Bağlı Kalıtım	1	1	0	100	
Ekosistemde Madde ve Enerji Akışı	1	0	1	0	

MANİSA / YUNUSEMRE
KEP AKADEMİ 12.SAYISAL

12A - 12204
RANA ATLI

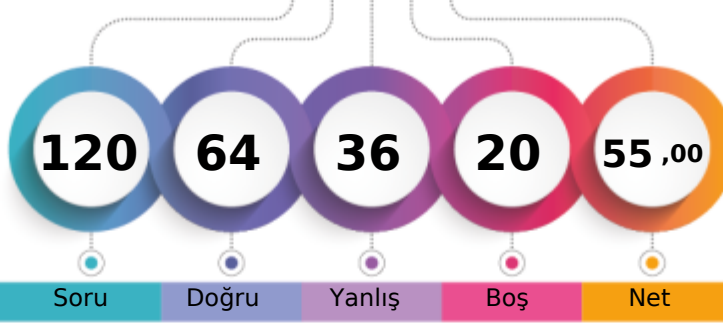

1. Öğrenci

Sizin yeriniz
(3839.)

Sonuncu Öğrenci

Soru

Doğru

Yanlış

Boş

Net

Şube

Kurum

İlçe

İl

Genel

Öğrenci Sıra No

11

25

191

340

3839

% 33,54

Sınava Katılan Öğrenci Sayısı

19

76

678

957

11446

	Soru	Doğru	Yanlış	Boş	Net	Başarı
TYT Türkçe	40	24	16	0	20,00	% 50
Cevap Anahtarı	A	CCDCBEDAACEBADDAAEBDBCBDDCECABDCECDAAACDADA				
Cevaplarınız		eCCDBEDbdCbBAcaeaBDaCcDDEdAeDCECaAACceeA				

	S	D	Y	B%
Türkçe	0	0	0	0
Sözcükte Anlam	3	2	1	67
Metne Sözcük Yerleştirme	1	1	0	100
Cümleli Yorumlama ve Açıklama	2	2	0	100
Deyimler ve Atasözleri	1	1	0	100
Seş Bilgisi - Karma	1	1	0	100
Bitişik ve Ayrı Yazılan Kelimeler	1	0	1	0
Yazım Kuralları - Karma	1	0	1	0
Virgül	1	1	0	100
EKLER VE SÖZCÜK YAPISI	1	0	1	0
Noktalama İşaretleri - Karma	1	1	0	100
Karma Dil Bilgisi	1	1	0	100
Paragrafı İkiye Ayırma	1	0	1	0
Paragrafa Özgü Soru Kökü	2	1	1	50
ANLATIM TEKNİKLERİ VE DÜŞÜNCEYİ GELİŞTİRME YOLLARI	1	0	1	0
İki Paragrafın Karşılaştırılması	2	0	2	0
Paragrafın Konusu	3	2	1	67
Paragrafa Yardımcı Düşünceler	4	2	2	50
Paragrafa Ana Düşünce (Ana Fikir)	2	2	0	100
Paragrafın Yorumlanması	4	1	3	25
Paragrafta Boş Bırakılan Yerleri Tamamlama	2	2	0	100
Paragrafta Anlatım Akışını Bozan Cümle	1	0	1	0
Diyalogta Boş Bırakılan Yerleri Tamamlama	1	1	0	100
Paragrafa Cümle Yerleştirme	1	1	0	100
Bir Paragrafa Bağlı Çoklu Sorular	6	3	3	50

	Soru	Doğru	Yanlış	Boş	Net	Başarı
Tarih-1	5	4	1	0	3,75	% 75
Coğrafya-1	5	3	1	1	2,75	% 55
Felsefe	5	4	1	0	3,75	% 75
Din Kül. ve Ahl. Bil.	5	4	1	0	3,75	% 75
Felsefe (Seçmeli)	5	0	0	5	0,00	% 0
TYT Sosyal	20	15	4	1	14,00	% 70
Cevap Anahtarı	A	ACDBECAABCABBCCDDADBDAAADAA				
Cevaplarınız		ACDBdCeA CeBBCDDAaBD				

	S	D	Y	B%
Tarih-1	0	0	0	0
İlk ve Orta Çağlarda İç Asya'daki Türk siyasi teşekküllerinin güç ve yönetim yapısını açıklar.	1	1	0	100
Uyguladığı uzun vadeli stratejinin Osmanlı Devleti'nin dünya gücü haline gelmesindeki rolünü analiz eder.	1	1	0	100
Osmanlı Devleti'nin siyasi varlığına yönelik iç ve dış tehditleri analiz eder.	1	1	0	100
Büyük Millet Meclisinin açılış sürecini ve sonrasında meydana gelen gelişmeleri kavrar.	1	1	0	100
Hukuk alanında meydana gelen gelişmelerin Türk toplumunda meydana getirdiği değişimleri kavrar.	1	0	1	0
Coğrafya-1	0	0	0	0
Doğa ve İnsan Etkileşimi	1	1	0	100
Dış Kuvvetler	1	0	1	0
Nüfus Piramitleri	1	1	0	100
Uluslararası Ulaşım Hatları	1	0	0	0
Afetlerin Dağılışı ve Afetlerden Korunma Yolları	1	1	0	100
Felsefe	0	0	0	0
MÖ 6. Yüzyıl - MS 2. Yüzyıl Felsefesinin Ayrıcı Nitelikleri	1	0	1	0
Felsefi Düşünce	2	2	0	100
15. Yüzyıl - 17. Yüzyıl Felsefesinin Ortaya Çıkışı	1	1	0	100
Siyaset Felsefesi	1	1	0	100
Din Kül. ve Ahl. Bil.	0	0	0	0
Gençlik ve Değerler	1	1	0	100
Ahlaki Tutum ve Davranışlar	2	2	0	100
İslam ve İbadet	1	0	1	0
İslam Düşüncesinde İtikadi, Siyasi ve Fikhi Yorumlar	1	1	0	100

	Soru	Doğru	Yanlış	Boş	Net	Başarı
Matematik-1	30	17	3	10	16,25	% 54
Geometri	10	1	2	7	0,50	% 5
TYT Matematik	40	18	5	17	16,75	% 42
Cevap Anahtarı	A	CEDAEBDABBCEDEBDBCECECECBCEBBDCCBACECABBE				
Cevaplarınız		CEDAEBD BBCbED cE Ca C E B a bC				

	S	D	Y	B%
Matematik-1	0	0	0	0
Rasyonel Sayılar	1	1	0	100
Ondalık Sayılar	1	1	0	100
Üslü İfadeler	1	1	0	100
Köklü İfadeler	1	1	0	100
Sayı Problemleri	5	3	0	60
Aralık Kavramı ve Basit Eşitsizlikler	1	1	0	100
Tek ve Çift Sayılar	1	1	0	100
Mutlak Değerli Eşitsizlikler	1	0	0	0
Birinci Dereceden Bir Bilinmeyenli Denklemler	1	1	0	100
Birinci Dereceden İki Bilinmeyenli Denklemler	1	1	0	100
Küme Problemleri	1	1	0	100
Fonksiyon Grafikleri	1	0	1	0
Koşullu Önerme ve İki Yönlü Koşullu Önerme	1	1	0	100
Merkezi Eğilim ve Yayılım Ölçüleri	1	1	0	100
Sayı Basamakları	1	0	0	0
Çarpımlara Ayırma ve Özdeşlikler	1	0	1	0
Rutin Olmayan Problemler	2	1	0	50
Yaş Problemleri	1	1	0	100
Temel Kavramlar ve Sayı Kümeleri	1	0	1	0
Hareket Problemleri	2	0	0	0

	Soru	Doğru	Yanlış	Boş	Net	Başarı
Fizik	7	4	3	0	3,25	% 46
Kimya	7	2	3	2	1,25	% 18
Biyoloji	6	1	5	0	-0,25	% 0
TYT Fen	20	7	11	2	4,25	% 21
Cevap Anahtarı	A	BEDBADDEEBBCCDADDCEB				
Cevaplarınız		BEDaAeadEc aDbееebB				

	S	D	Y	B%
Fizik	0	0	0	0
Fiziksel nicelikleri sınıflandırır.	1	1	0	100
Yapışma (adezyon) ve birbirini tutma (kohezyon) olaylarını örneklerle açıklar.	2	2	0	100
Konum, alınan yol, yer değiştirme, hız ve hız kavramlarını birbirleri ile ilişkilendirir.	1	0	1	0
Elektrik Devreleri	1	1	0	100
Isı, sıcaklık ve iç enerji kavramlarını açıklar.	1	0	1	0
Aydınlanma	1	0	1	0
Kimya	0	0	0	0
Kimya Uygulamalarında İş Sağlığı ve Güvenliği	1	0	1	0
Elementlerin Sınıflandırılması	1	1	0	100
Zayıf Etkileşimlerin Sınıflandırılması	1	0	1	0
Mol Kavramı	1	0	0	0
Çözeltilerde Derişim	1	0	0	0
Asitler ve Bazlar	1	0	1	0
Gıdalar	1	1	0	100
Biyoloji	0	0	0	0
Karbohidratlar	1	0	1	0
Küçük Moleküllerin Taşınması	1	0	1	0
Hayvanlar	1	0	1	0
Mayoz	1	0	1	0
Cinsiyete Bağlı Kalıtım	1	0	1	0
Ekosistemde Madde ve Enerji Akışı	1	1	0	100

MANİSA / YUNUSEMRE
 KEP AKADEMİ 12.SAYISAL

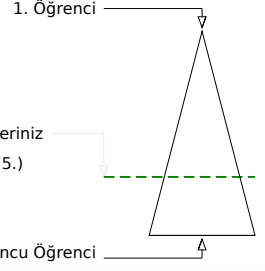
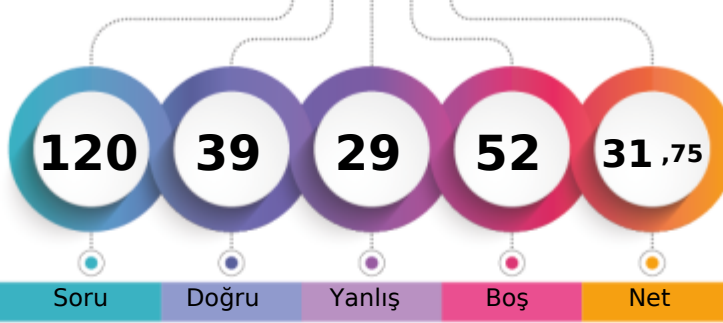
12A - 12377
RECEP OKAY AKCAN

Soru Doğru Yanlış Boş Net

	Şube	Kurum	İlçe	İl	Genel
Öğrenci Sıra No	15	60	462	690	7875 % 68,80
Sınava Katılan Öğrenci Sayısı	19	76	678	957	11446

	Soru	Doğru	Yanlış	Boş	Net	Başarı
TYT Türkçe	40	23	15	2	19,25	% 48
Cevap Anahtarı	B	CDBEDACCEBADDAAEBDBCEBDECBDCCECAACDADAAAC				
Cevaplarınız		CbBE cCCEB cDAaBDBbDcEcbEbEAcACbDbAdC				

	S	D	Y	B%
Türkçe	0	0	0	0
Sözcükte Anlam	3	3	0	100
Metne Sözcük Yerleştirme	1	1	0	100
Cümleli Yorumlama ve Açıklama	2	1	1	50
Deyimler ve Atasözleri	1	1	0	100
Seş Bilgisi - Karma	1	0	0	0
Bitişik ve Ayrı Yazılan Kelimeler	1	0	1	0
Yazım Kuralları - Karma	1	0	1	0
Virgül	1	1	0	100
EKLER VE SÖZCÜK YAPISI	1	1	0	100
Noktalama İşaretleri - Karma	1	1	0	100
Karma Dil Bilgisi	1	0	0	0
Paragrafı İkiye Ayırma	1	0	1	0
Paragrafa Özgü Soru Kökü	2	2	0	100
ANLATIM TEKNİKLERİ VE DÜŞÜNCEYİ GELİŞTİRME YOLLARI	1	1	0	100
İki Paragrafın Karşılaştırılması	2	1	1	50
Paragrafın Konusu	3	1	2	33
Paragrafa Yardımcı Düşünceler	4	2	2	50
Paragrafa Ana Düşünce (Ana Fikir)	2	1	1	50
Paragrafın Yorumlanması	4	1	3	25
Paragrafta Boş Bırakılan Yerleri Tamamlama	2	1	1	50
Paragrafta Anlatım Akışını Bozan Cümle	1	1	0	100
Diyalogta Boş Bırakılan Yerleri Tamamlama	1	0	1	0
Paragrafa Cümle Yerleştirme	1	1	0	100
Bir Paragrafa Bağlı Çoklu Sorular	6	3	3	50

	Soru	Doğru	Yanlış	Boş	Net	Başarı
Matematik-1	30	4	5	21	2,75	% 9
Geometri	10	0	1	9	-0,25	% 0
TYT Matematik	40	4	6	30	2,50	% 6
Cevap Anahtarı	B	DAEBDAECCDEDBDECECECBCEBDDCBACECABBEBB				
Cevaplarınız		a dB e b D Ca B c				

	S	D	Y	B%
Matematik-1	0	0	0	0
Rasyonel Sayılar	1	0	0	0
Ondalık Sayılar	1	0	0	0
Üslü İfadeler	1	0	1	0
Köklü İfadeler	1	0	0	0
Sayı Problemleri	5	0	1	0
Aralık Kavramı ve Basit Eşitsizlikler	1	1	0	100
Tek ve Çift Sayılar	1	0	0	0
Mutlak Değerli Eşitsizlikler	1	0	1	0
Birinci Dereceden Bir Bilinmeyenli Denklemler	1	0	0	0
Birinci Dereceden İki Bilinmeyenli Denklemler	1	0	0	0
Küme Problemleri	1	0	0	0
Fonksiyon Grafikleri	1	0	0	0
Koşullu Önerme ve İki Yönlü Koşullu Önerme	1	0	1	0
Merkezi Eğilim ve Yayılım Ölçüleri	1	0	0	0
Sayı Basamakları	1	0	0	0
Çarpımlara Ayırma ve Özdeşlikler	1	1	0	100
Rutin Olmayan Problemler	2	1	0	50
Yaş Problemleri	1	1	0	100
Temel Kavramlar ve Sayı Kümeleri	1	0	1	0
Hareket Problemleri	2	0	0	0

	Soru	Doğru	Yanlış	Boş	Net	Başarı
Tarih-1	5	3	0	2	3,00	% 60
Coğrafya-1	5	3	1	1	2,75	% 55
Felsefe	5	2	2	1	1,50	% 30
Din Küll. ve Ahl. Bil.	5	0	0	5	0,00	% 0
Felsefe (Seçmeli)	5	2	0	3	2,00	% 40
TYT Sosyal	20	10	3	7	9,25	% 46
Cevap Anahtarı	B	DBEACABCCBACDBADBDADDAAAA				
Cevaplarınız		DB CAcCC e eBA D A				

	S	D	Y	B%
Tarih-1	0	0	0	0
İlk ve Orta Çağlarda İç Asya'daki Türk siyasi teşekküllerinin güç ve yönetim yapısını açıklar.	1	0	0	0
Uyguladığı uzun vadeli stratejinin Osmanlı Devleti'nin dünya gücü haline gelmesindeki rolünü analiz eder.	1	1	0	100
Osmanlı Devleti'nin siyasi varlığına yönelik iç ve dış tehditleri analiz eder.	1	1	0	100
Büyük Millet Meclisinin açılış sürecini ve sonrasında meydana gelen gelişmeleri kavrar.	1	1	0	100
Hukuk alanında meydana gelen gelişmelerin Türk toplumunda meydana getirdiği değişimleri kavrar.	1	0	0	0
Coğrafya-1	0	0	0	0
Doğa ve İnsan Etkileşimi	1	1	0	100
Dış Kuvvetler	1	0	0	0
Nüfus Piramitleri	1	1	0	100
Uluslararası Ulaşım Hatları	1	0	1	0
Afetlerin Dağılışı ve Afetlerden Korunma Yolları	1	1	0	100
Felsefe	0	0	0	0
MÖ 6. Yüzyıl - MS 2. Yüzyıl Felsefesinin Ayırıcı Nitelikleri	1	1	0	100
Felsefi Düşünce	2	1	1	50
15. Yüzyıl - 17. Yüzyıl Felsefesinin Ortaya Çıkışı	1	0	0	0
Siyaset Felsefesi	1	0	1	0
Din Küll. ve Ahl. Bil.	0	0	0	0
Gençlik ve Değerler	1	0	0	0
Ahlaki Tutum ve Davranışlar	2	0	0	0
İslam ve İbadet	1	0	0	0
İslam Düşüncesinde İtikadi, Siyasi ve Fikhi Yorumlar	1	0	0	0

	Soru	Doğru	Yanlış	Boş	Net	Başarı
Fizik	7	2	2	3	1,50	% 21
Kimya	7	0	2	5	-0,50	% 0
Biyoloji	6	0	1	5	-0,25	% 0
TYT Fen	20	2	5	13	0,75	% 4
Cevap Anahtarı	B	DBADDEBBBCCDEEDCEBDA				
Cevaplarınız		DB a e a d a				

	S	D	Y	B%
Fizik	0	0	0	0
Fiziksel nicelikleri sınıflandırır.	1	0	1	0
Yapışma (adezyon) ve birbirini tutma (kohezyon) olaylarını örneklerle açıklar.	2	1	0	50
Konum, alınan yol, yer değiştirme, hız ve hız kavramlarını birbirleri ile ilişkilendirir.	1	1	0	100
Elektrik Devreleri	1	0	0	0
Isı, sıcaklık ve iç enerji kavramlarını açıklar.	1	0	0	0
Aydınlanma	1	0	1	0
Kimya	0	0	0	0
Kimya Uygulamalarında İş Sağlığı ve Güvenliği	1	0	1	0
Elementlerin Sınıflandırılması	1	0	0	0
Zayıf Etkileşimlerin Sınıflandırılması	1	0	0	0
Mol Kavramı	1	0	0	0
Çözeltilerde Derişim	1	0	0	0
Asitler ve Bazlar	1	0	1	0
Gıdalar	1	0	0	0
Biyoloji	0	0	0	0
Karbohidratlar	1	0	0	0
Küçük Moleküllerin Taşınması	1	0	0	0
Hayvanlar	1	0	0	0
Mayoz	1	0	1	0
Cinsiyete Bağlı Kalıtım	1	0	0	0
Ekosistemde Madde ve Enerji Akışı	1	0	0	0

MANİSA / YUNUSEMRE
KEP AKADEMİ 12.SAYISAL

12A - 12105
ŞEVKET BOZKAYA

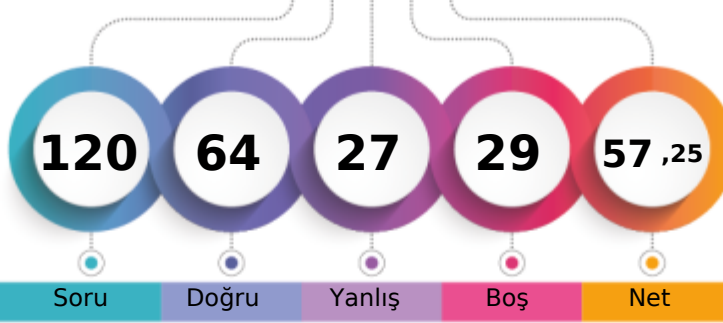

1. Öğrenci

Sizin yeriniz
(3521.)

Sonuncu Öğrenci

Soru

Doğru

Yanlış

Boş

Net

Şube

Kurum

İlçe

İl

Genel

Öğrenci Sıra No

10

23

181

324

3521 % 30,76

Sınava Katılan Öğrenci Sayısı

19

76

678

957

11446

	Soru	Doğru	Yanlış	Boş	Net	Başarı
TYT Türkçe	40	27	12	1	24,00	% 60
Cevap Anahtarı	A	CCDCBEDAACEBADDAAEBDBCBDDCEABDCECAACDADA				
Cevaplarınız		CCDCBEcbea BecDAaBDBeBDccaABDCECaAACDADA				

	S	D	Y	B%
Türkçe	0	0	0	0
Sözcükte Anlam	3	3	0	100
Metne Sözcük Yerleştirme	1	1	0	100
Cümleli Yorumlama ve Açıklama	2	2	0	100
Deyimler ve Atasözleri	1	1	0	100
Seş Bilgisi - Karma	1	0	1	0
Bitişik ve Ayrı Yazılan Kelimeler	1	0	1	0
Yazım Kuralları - Karma	1	0	1	0
Virgül	1	0	1	0
EKLER VE SÖZCÜK YAPISI	1	0	0	0
Noktalama İşaretleri - Karma	1	1	0	100
Karma Dil Bilgisi	1	0	1	0
Paragrafı İkiye Ayırma	1	0	1	0
Paragrafa Özgü Soru Kökü	2	1	1	50
ANLATIM TEKNİKLERİ VE DÜŞÜNCEYİ GELİŞTİRME YOLLARI	1	1	0	100
İki Paragrafın Karşılaştırılması	2	1	1	50
Paragrafın Konusu	3	3	0	100
Paragrafa Yardımcı Düşünceler	4	4	0	100
Paragrafa Ana Düşünce (Ana Fikir)	2	1	1	50
Paragrafın Yorumlanması	4	2	2	50
Paragrafta Boş Bırakılan Yerleri Tamamlama	2	2	0	100
Paragrafta Anlatım Akışını Bozan Cümle	1	0	1	0
Diyalogta Boş Bırakılan Yerleri Tamamlama	1	1	0	100
Paragrafa Cümle Yerleştirme	1	1	0	100
Bir Paragrafa Bağlı Çoklu Sorular	6	6	0	100

	Soru	Doğru	Yanlış	Boş	Net	Başarı
Tarih-1	5	3	2	0	2,50	% 50
Coğrafya-1	5	2	1	2	1,75	% 35
Felsefe	5	5	0	0	5,00	% 100
Din Kül. ve Ahl. Bil.	5	4	1	0	3,75	% 75
Felsefe (Seçmeli)	5	0	0	5	0,00	% 0
TYT Sosyal	20	14	4	2	13,00	% 65
Cevap Anahtarı	A	ACDBECAABCABBCCDDADBDAAADAA				
Cevaplarınız		eCDBcC d CABBCDDAaBD				

	S	D	Y	B%
Tarih-1	0	0	0	0
İlk ve Orta Çağlarda İç Asya'daki Türk siyasi teşekküllerinin güç ve yönetim yapısını açıklar.	1	0	1	0
Uyguladığı uzun vadeli stratejinin Osmanlı Devleti'nin dünya gücü haline gelmesindeki rolünü analiz eder.	1	1	0	100
Osmanlı Devleti'nin siyasi varlığına yönelik iç ve dış tehditleri analiz eder.	1	1	0	100
Büyük Millet Meclisinin açılış sürecini ve sonrasında meydana gelen gelişmeleri kavrar.	1	1	0	100
Hukuk alanında meydana gelen gelişmelerin Türk toplumunda meydana getirdiği değişimleri kavrar.	1	0	1	0
Coğrafya-1	0	0	0	0
Doğa ve İnsan Etkileşimi	1	1	0	100
Dış Kuvvetler	1	0	0	0
Nüfus Piramitleri	1	0	1	0
Uluslararası Ulaşım Hatları	1	0	0	0
Afetlerin Dağılışı ve Afetlerden Korunma Yolları	1	1	0	100
Felsefe	0	0	0	0
MÖ 6. Yüzyıl - MS 2. Yüzyıl Felsefesinin Ayırıcı Nitelikleri	1	1	0	100
Felsefi Düşünce	2	2	0	100
15. Yüzyıl - 17. Yüzyıl Felsefesinin Ortaya Çıkışı	1	1	0	100
Siyaset Felsefesi	1	1	0	100
Din Kül. ve Ahl. Bil.	0	0	0	0
Gençlik ve Değerler	1	1	0	100
Ahlaki Tutum ve Davranışlar	2	2	0	100
İslam ve İbadet	1	0	1	0
İslam Düşüncesinde İtikadi, Siyasi ve Fikhi Yorumlar	1	1	0	100

	Soru	Doğru	Yanlış	Boş	Net	Başarı
Matematik-1	30	13	2	15	12,50	% 42
Geometri	10	0	0	10	0,00	% 0
TYT Matematik	40	13	2	25	12,50	% 31
Cevap Anahtarı	A	CEDAEBDABBCEDEBDBCECECEBCEBBDDBBACECABBE				
Cevaplarınız		CE d BDcBB EDB E C B C				

	S	D	Y	B%
Matematik-1	0	0	0	0
Rasyonel Sayılar	1	1	0	100
Ondalık Sayılar	1	1	0	100
Üslü İfadeler	1	0	0	0
Köklü İfadeler	1	0	1	0
Sayı Problemleri	5	0	0	0
Aralık Kavramı ve Basit Eşitsizlikler	1	1	0	100
Tek ve Çift Sayılar	1	1	0	100
Mutlak Değerli Eşitsizlikler	1	0	1	0
Birinci Dereceden Bir Bilinmeyenli Denklemler	1	1	0	100
Birinci Dereceden İki Bilinmeyenli Denklemler	1	1	0	100
Küme Problemleri	1	0	0	0
Fonksiyon Grafikleri	1	0	0	0
Koşullu Önerme ve İki Yönlü Koşullu Önerme	1	1	0	100
Merkezi Eğilim ve Yayılım Ölçüleri	1	1	0	100
Sayı Basamakları	1	1	0	100
Çarpımlara Ayırma ve Özdeşlikler	1	0	0	0
Rutin Olmayan Problemler	2	2	0	100
Yaş Problemleri	1	1	0	100
Temel Kavramlar ve Sayı Kümeleri	1	0	0	0
Hareket Problemleri	2	0	0	0

	Soru	Doğru	Yanlış	Boş	Net	Başarı
Fizik	7	3	3	1	2,25	% 32
Kimya	7	5	2	0	4,50	% 64
Biyoloji	6	2	4	0	1,00	% 17
TYT Fen	20	10	9	1	7,75	% 39
Cevap Anahtarı	A	BEDBADDEEBBCCDADDCEB				
Cevaplarınız		BEbCcD EEcaCCDbDdEe				

	S	D	Y	B%
Fizik	0	0	0	0
Fiziksel nicelikleri sınıflandırır.	1	1	0	100
Yapışma (adezyon) ve birbirini tutma (kohezyon) olaylarını örneklerle açıklar.	2	1	1	50
Konum, alınan yol, yer değiştirme, hız ve hız kavramlarını birbirleri ile ilişkilendirir.	1	0	1	0
Elektrik Devreleri	1	0	1	0
Isı, sıcaklık ve iç enerji kavramlarını açıklar.	1	1	0	100
Aydınlanma	1	0	0	0
Kimya	0	0	0	0
Kimya Uygulamalarında İş Sağlığı ve Güvenliği	1	1	0	100
Elementlerin Sınıflandırılması	1	1	0	100
Zayıf Etkileşimlerin Sınıflandırılması	1	0	1	0
Mol Kavramı	1	0	1	0
Çözeltilerde Derişim	1	1	0	100
Asitler ve Bazlar	1	1	0	100
Gıdalar	1	1	0	100
Biyoloji	0	0	0	0
Karbohidratlar	1	0	1	0
Küçük Moleküllerin Taşınması	1	0	1	0
Hayvanlar	1	1	0	100
Mayoz	1	0	1	0
Cinsiyete Bağlı Kalıtım	1	1	0	100
Ekosistemde Madde ve Enerji Akışı	1	0	1	0

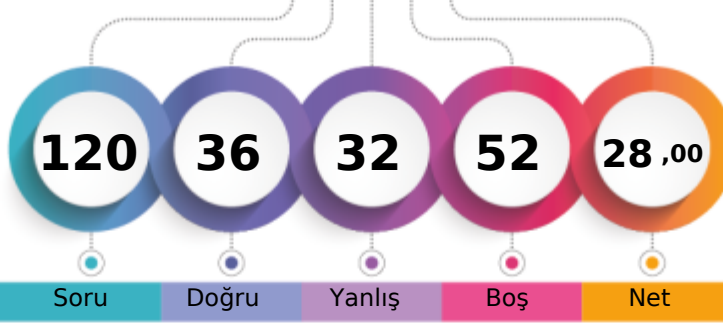

1. Öğrenci

Sizin yeriniz
(8602.)

Sonuncu Öğrenci

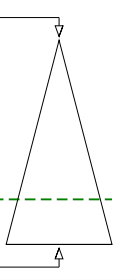

Soru

Doğru

Yanlış

Boş

Net

Şube

Kurum

İlçe

İl

Genel

Öğrenci Sıra No

16

64

516

759

8602

% 75,15

Sınava Katılan Öğrenci Sayısı

19

76

678

957

11446

	Soru	Doğru	Yanlış	Boş	Net	Başarı
TYT Türkçe	40	20	16	4	16,00	% 40
Cevap Anahtarı	B	CDBEDACCEBADDAAEBDEBCBDECEACDADAAC				
Cevaplarınız		CDec cCC B cDAdBDaCBcDEcbecBcAaCeDe bAC				

	S	D	Y	B%
Türkçe	0	0	0	0
Sözcükte Anlam	3	2	1	67
Metne Sözcük Yerleştirme	1	1	0	100
Cümleli Yorumlama ve Açıklama	2	1	1	50
Deyimler ve Atasözleri	1	0	1	0
Seş Bilgisi - Karma	1	0	0	0
Bitişik ve Ayrı Yazılan Kelimeler	1	0	1	0
Yazım Kuralları - Karma	1	1	0	100
Virgül	1	1	0	100
EKLER VE SÖZCÜK YAPISI	1	0	0	0
Noktalamla İşaretleri - Karma	1	1	0	100
Karma Dil Bilgisi	1	0	0	0
Paragrafı İkiye Ayırma	1	0	1	0
Paragrafa Özgü Soru Kökü	2	2	0	100
ANLATIM TEKNİKLERİ VE DÜŞÜNCEYİ GELİŞTİRME YOLLARI	1	1	0	100
İki Paragrafın Karşılaştırılması	2	0	2	0
Paragrafın Konusu	3	2	0	67
Paragrafa Yardımcı Düşünceler	4	3	1	75
Paragrafa Ana Düşünce (Ana Fikir)	2	2	0	100
Paragrafın Yorumlanması	4	2	2	50
Paragrafta Boş Bırakılan Yerleri Tamamlama	2	0	2	0
Paragrafta Anlatım Akışını Bozan Cümle	1	1	0	100
Diyalogta Boş Bırakılan Yerleri Tamamlama	1	0	1	0
Paragrafa Cümle Yerleştirme	1	0	1	0
Bir Paragrafa Bağlı Çoklu Sorular	6	1	4	17

	Soru	Doğru	Yanlış	Boş	Net	Başarı
Tarih-1	5	3	2	0	2,50	% 50
Coğrafya-1	5	3	1	1	2,75	% 55
Felsefe	5	2	3	0	1,25	% 25
Din Kül. ve Ahl. Bil.	5	0	0	5	0,00	% 0
Felsefe (Seçmeli)	5	2	1	2	1,75	% 35
TYT Sosyal	20	10	7	3	8,25	% 41
Cevap Anahtarı	B	DBEACABCCBDCBDBDADDAAAA				
Cevaplarınız		bBEdCABaC BdeBc DAC				

	S	D	Y	B%
Tarih-1	0	0	0	0
İlk ve Orta Çağlarda İç Asya'daki Türk siyasi teşekküllerinin güç ve yönetim yapısını açıklar.	1	0	1	0
Uyguladığı uzun vadeli stratejinin Osmanlı Devleti'nin dünya gücü haline gelmesindeki rolünü analiz eder.	1	1	0	100
Osmanlı Devleti'nin siyasi varlığına yönelik iç ve dış tehditleri analiz eder.	1	0	1	0
Büyük Millet Meclisinin açılış sürecini ve sonrasında meydana gelen gelişmeleri kavrar.	1	1	0	100
Hukuk alanında meydana gelen gelişmelerin Türk toplumunda meydana getirdiği değişimleri kavrar.	1	1	0	100
Coğrafya-1	0	0	0	0
Doğa ve İnsan Etkileşimi	1	1	0	100
Dış Kuvvetler	1	0	0	0
Nüfus Piramitleri	1	1	0	100
Uluslararası Ulaşım Hatları	1	1	0	100
Afetlerin Dağılışı ve Afetlerden Korunma Yolları	1	0	1	0
Felsefe	0	0	0	0
MÖ 6. Yüzyıl - MS 2. Yüzyıl Felsefesinin Ayırıcı Nitelikleri	1	0	1	0
Felsefi Düşünce	2	2	0	100
15. Yüzyıl - 17. Yüzyıl Felsefesinin Ortaya Çıkışı	1	0	1	0
Siyaset Felsefesi	1	0	1	0
Din Kül. ve Ahl. Bil.	0	0	0	0
Gençlik ve Değerler	1	0	0	0
Ahlaki Tutum ve Davranışlar	2	0	0	0
İslam ve İbadet	1	0	0	0
İslam Düşüncesinde İtikadi, Siyasi ve Fikhi Yorumlar	1	0	0	0

	Soru	Doğru	Yanlış	Boş	Net	Başarı
Matematik-1	30	1	2	27	0,50	% 2
Geometri	10	0	2	8	-0,50	% 0
TYT Matematik	40	1	4	35	0,00	% 0
Cevap Anahtarı	B	DAEBDAECCDEDBDECECECBCEBDDCBACECABBEBB				
Cevaplarınız		be C c b				

	S	D	Y	B%
Matematik-1	0	0	0	0
Rasyonel Sayılar	1	0	0	0
Ondalık Sayılar	1	0	0	0
Üslü İfadeler	1	0	1	0
Köklü İfadeler	1	0	1	0
Sayı Problemleri	5	0	0	0
Aralık Kavramı ve Basit Eşitsizlikler	1	0	0	0
Tek ve Çift Sayılar	1	0	0	0
Mutlak Değerli Eşitsizlikler	1	0	0	0
Birinci Dereceden Bir Bilinmeyenli Denklemler	1	0	0	0
Birinci Dereceden İki Bilinmeyenli Denklemler	1	0	0	0
Küme Problemleri	1	0	0	0
Fonksiyon Grafikleri	1	0	0	0
Koşullu Önerme ve İki Yönlü Koşullu Önerme	1	0	0	0
Merkezi Eğilim ve Yayılım Ölçüleri	1	0	0	0
Sayı Basamakları	1	0	0	0
Çarpımlara Ayırma ve Özdeşlikler	1	0	0	0
Rutin Olmayan Problemler	2	0	0	0
Yaş Problemleri	1	0	0	0
Temel Kavramlar ve Sayı Kümeleri	1	0	0	0
Hareket Problemleri	2	0	0	0

	Soru	Doğru	Yanlış	Boş	Net	Başarı
Fizik	7	2	3	2	1,25	% 18
Kimya	7	1	2	4	0,50	% 7
Biyoloji	6	2	0	4	2,00	% 33
TYT Fen	20	5	5	10	3,75	% 19
Cevap Anahtarı	B	DBADDEBBBCCDEEDCEBDA				
Cevaplarınız		Bb adB a Ea C B				

	S	D	Y	B%
Fizik	0	0	0	0
Fiziksel nicelikleri sınıflandırır.	1	1	0	100
Yapışma (adezyon) ve birbirini tutma (kohezyon) olaylarını örneklerle açıklar.	2	0	1	0
Konum, alınan yol, yer değiştirme, hız ve hız kavramlarını birbirleri ile ilişkilendirir.	1	1	0	100
Elektrik Devreleri	1	0	1	0
Isı, sıcaklık ve iç enerji kavramlarını açıklar.	1	0	0	0
Aydınlanma	1	0	1	0
Kimya	0	0	0	0
Kimya Uygulamalarında İş Sağlığı ve Güvenliği	1	1	0	100
Elementlerin Sınıflandırılması	1	0	1	0
Zayıf Etkileşimlerin Sınıflandırılması	1	0	0	0
Mol Kavramı	1	0	0	0
Çözeltilerde Derişim	1	0	0	0
Asitler ve Bazlar	1	0	1	0
Gıdalar	1	0	0	0
Biyoloji	0	0	0	0
Karbohidratlar	1	0	0	0
Küçük Moleküllerin Taşınması	1	0	0	0
Hayvanlar	1	0	0	0
Mayoz	1	1	0	100
Cinsiyete Bağlı Kalıtım	1	0	0	0
Ekosistemde Madde ve Enerji Akışı	1	1	0	100

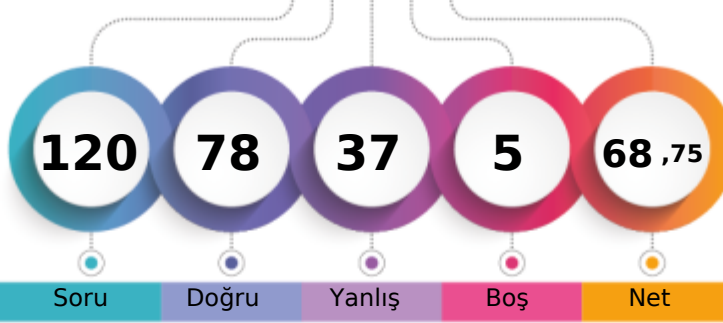
MANİSA / YUNUSEMRE
KEP AKADEMİ 12.SAYISAL12A - 12050
UMUT YURDUGÜL

1. Öğrenci

Sizin yeriniz
(1912.)

Sonuncu Öğrenci

Soru Doğru Yanlış Boş Net

Şube Kurum İlçe İl Genel

Öğrenci Sıra No 4 9 95 185 1912 % 16,70

Sınava Katılan Öğrenci Sayısı 19 76 678 957 11446

	Soru	Doğru	Yanlış	Boş	Net	Başarı
TYT Türkçe	40	26	14	0	22,50	% 56
Cevap Anahtarı	B	CDBEDACCEBADD AEBDBCBDECEACDADAAC				
Cevaplarınız		CDBEabCeEBbcDeaBDBbcDDECABDCECaAcCDAebbc				

	S	D	Y	B%
Türkçe	0	0	0	0
Sözcükte Anlam	3	1	2	33
Metne Sözcük Yerleştirme	1	1	0	100
Cümleli Yorumlama ve Açıklama	2	2	0	100
Deyimler ve Atasözleri	1	1	0	100
Seş Bilgisi - Karma	1	0	1	0
Bitişik ve Ayrı Yazılan Kelimeler	1	0	1	0
Yazım Kuralları - Karma	1	0	1	0
Virgül	1	1	0	100
EKLER VE SÖZCÜK YAPISI	1	1	0	100
Noktalama İşaretleri - Karma	1	1	0	100
Karma Dil Bilgisi	1	0	1	0
Paragrafı İkiye Ayırma	1	0	1	0
Paragrafa Özgü Soru Kökü	2	2	0	100
ANLATIM TEKNİKLERİ VE DÜŞÜNCEYİ GELİŞTİRME YOLLARI	1	0	1	0
İki Paragrafın Karşılaştırılması	2	1	1	50
Paragrafın Konusu	3	2	1	67
Paragrafa Yardımcı Düşünceler	4	4	0	100
Paragrafa Ana Düşünce (Ana Fikir)	2	1	1	50
Paragrafın Yorumlanması	4	2	2	50
Paragrafta Boş Bırakılan Yerleri Tamamlama	2	2	0	100
Paragrafta Anlatım Akışını Bozan Cümle	1	1	0	100
Diyalogta Boş Bırakılan Yerleri Tamamlama	1	1	0	100
Paragrafa Cümle Yerleştirme	1	1	0	100
Bir Paragrafa Bağlı Çoklu Sorular	6	3	3	50

	Soru	Doğru	Yanlış	Boş	Net	Başarı
Tarih-1	5	3	2	0	2,50	% 50
Coğrafya-1	5	4	1	0	3,75	% 75
Felsefe	5	3	2	0	2,50	% 50
Din Kül. ve Ahl. Bil.	5	4	1	0	3,75	% 75
Felsefe (Seçmeli)	5	0	0	5	0,00	% 0
TYT Sosyal	20	14	6	0	12,50	% 63
Cevap Anahtarı	B	DBEACABCCABCDABDBDADAAAA				
Cevaplarınız		DecACABaCAeCDBeaBDAD				

	S	D	Y	B%
Tarih-1	0	0	0	0
İlk ve Orta Çağlarda İç Asya'daki Türk siyasi teşekküllerinin güç ve yönetim yapısını açıklar.	1	1	0	100
Uyguladığı uzun vadeli stratejinin Osmanlı Devleti'nin dünya gücü haline gelmesindeki rolünü analiz eder.	1	1	0	100
Osmanlı Devleti'nin siyasi varlığına yönelik iç ve dış tehditleri analiz eder.	1	1	0	100
Büyük Millet Meclisinin açılış sürecini ve sonrasında meydana gelen gelişmeleri kavrar.	1	0	1	0
Hukuk alanında meydana gelen gelişmelerin Türk toplumunda meydana getirdiği değişimleri kavrar.	1	0	1	0
Coğrafya-1	0	0	0	0
Doğa ve İnsan Etkileşimi	1	1	0	100
Dış Kuvvetler	1	1	0	100
Nüfus Piramitleri	1	1	0	100
Uluslararası Ulaşım Hatları	1	1	0	100
Afetlerin Dağılışı ve Afetlerden Korunma Yolları	1	0	1	0
Felsefe	0	0	0	0
MÖ 6. Yüzyıl - MS 2. Yüzyıl Felsefesinin Ayrıcı Nitelikleri	1	0	1	0
Felsefi Düşünce	2	1	1	50
15. Yüzyıl - 17. Yüzyıl Felsefesinin Ortaya Çıkışı	1	1	0	100
Siyaset Felsefesi	1	1	0	100
Din Kül. ve Ahl. Bil.	0	0	0	0
Gençlik ve Değerler	1	1	0	100
Ahlaki Tutum ve Davranışlar	2	2	0	100
İslam ve İbadet	1	0	1	0
İslam Düşüncesinde İtikadi, Siyasi ve Fikhi Yorumlar	1	1	0	100

	Soru	Doğru	Yanlış	Boş	Net	Başarı
Matematik-1	30	21	7	2	19,25	% 64
Geometri	10	6	2	2	5,50	% 55
TYT Matematik	40	27	9	4	24,75	% 62
Cevap Anahtarı	B	DAEBDAECCDEDBDECECECBCEBBDCEBACECABBEBB				
Cevaplarınız		aAEBBdEC bEDBDEaCcdECBCEBB dBBACECA Edd				

	S	D	Y	B%
Matematik-1	0	0	0	0
Rasyonel Sayılar	1	1	0	100
Ondalık Sayılar	1	1	0	100
Üslü İfadeler	1	0	1	0
Köklü İfadeler	1	1	0	100
Sayı Problemleri	5	4	1	80
Aralık Kavramı ve Basit Eşitsizlikler	1	1	0	100
Tek ve Çift Sayılar	1	1	0	100
Mutlak Değerli Eşitsizlikler	1	0	1	0
Birinci Dereceden Bir Bilinmeyenli Denklemler	1	1	0	100
Birinci Dereceden İki Bilinmeyenli Denklemler	1	1	0	100
Küme Problemleri	1	0	0	0
Fonksiyon Grafikleri	1	0	1	0
Koşullu Önerme ve İki Yönlü Koşullu Önerme	1	1	0	100
Merkezi Eğilim ve Yayılım Ölçüleri	1	1	0	100
Sayı Basamakları	1	1	0	100
Çarpımlara Ayırma ve Özdeşlikler	1	1	0	100
Rutin Olmayan Problemler	2	2	0	100
Yaş Problemleri	1	1	0	100
Temel Kavramlar ve Sayı Kümeleri	1	0	1	0
Hareket Problemleri	2	1	1	50

	Soru	Doğru	Yanlış	Boş	Net	Başarı
Fizik	7	4	2	1	3,50	% 50
Kimya	7	5	2	0	4,50	% 64
Biyoloji	6	2	4	0	1,00	% 17
TYT Fen	20	11	8	1	9,00	% 45
Cevap Anahtarı	B	DBADDEBBBCCDEEDCEBDA				
Cevaplarınız		bdA DEBceCCDEEDeaBee				

	S	D	Y	B%
Fizik	0	0	0	0
Fiziksel nicelikleri sınıflandırır.	1	1	0	100
Yapışma (adezyon) ve birbirini tutma (kohezyon) olaylarını örneklerle açıklar.	2	1	1	50
Konum, alınan yol, yer değiştirme, hız ve hız kavramlarını birbirleri ile ilişkilendirir.	1	0	1	0
Elektrik Devreleri	1	1	0	100
Isı, sıcaklık ve iç enerji kavramlarını açıklar.	1	0	0	0
Aydınlanma	1	1	0	100
Kimya	0	0	0	0
Kimya Uygulamalarında İş Sağlığı ve Güvenliği	1	1	0	100
Elementlerin Sınıflandırılması	1	1	0	100
Zayıf Etkileşimlerin Sınıflandırılması	1	0	1	0
Mol Kavramı	1	0	1	0
Çözeltilerde Derişim	1	1	0	100
Asitler ve Bazlar	1	1	0	100
Gıdalar	1	0	1	0
Biyoloji	0	0	0	0
Karbohidratlar	1	0	1	0
Küçük Moleküllerin Taşınması	1	0	1	0
Hayvanlar	1	1	0	100
Mayoz	1	0	1	0
Cinsiyete Bağlı Kalıtım	1	0	1	0
Ekosistemde Madde ve Enerji Akışı	1	1	0	100

MANİSA / YUNUSEMRE
KEP AKADEMİ 12.SAYISAL

12A - 12106
ZEYNEP ULUAĞAÇ

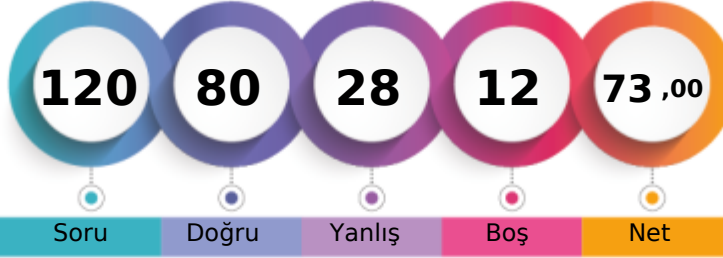

1. Öğrenci

Sizin yeriniz
(1437.)

Sonuncu Öğrenci

Soru

Doğru

Yanlış

Boş

Net

Şube

Kurum

İlçe

İl

Genel

Öğrenci Sıra No

3

6

75

140

1437 % 12,55

Sınava Katılan Öğrenci Sayısı

19

76

678

957

11446

	Soru	Doğru	Yanlış	Boş	Net	Başarı
TYT Türkçe	40	28	9	3	25,75	% 64
Cevap Anahtarı	B	CDBEDACCEBADD AEBDBCBDEECABDCCECDAAACDADAAC				
Cevaplarınız		CDBEDACedBACdEdEBDBCBDA CAB CEbDAACceAA				

	S	D	Y	B	B%
Türkçe	0	0	0	0	0
Sözcükte Anlam	3	2	1	67	
Metne Sözcük Yerleştirme	1	1	0	100	
Cümleli Yorumlama ve Açıklama	2	2	0	100	
Deyimler ve Atasözleri	1	1	0	100	
Seş Bilgisi - Karma	1	1	0	100	
Bitişik ve Ayrı Yazılan Kelimeler	1	1	0	100	
Yazım Kuralları - Karma	1	1	0	100	
Virgül	1	0	0	0	
EKLER VE SÖZCÜK YAPISI	1	0	1	0	
Noktalamla İşaretleri - Karma	1	1	0	100	
Karma Dil Bilgisi	1	1	0	100	
Paragrafı İkiye Ayırma	1	0	1	0	
Paragrafa Özgü Soru Kökü	2	1	0	50	
ANLATIM TEKNİKLERİ VE DÜŞÜNCEYİ GELİŞTİRME YOLLARI	1	0	1	0	
İki Paragrafın Karşılaştırılması	2	2	0	100	
Paragrafın Konusu	3	2	1	67	
Paragrafa Yardımcı Düşünceler	4	3	1	75	
Paragrafa Ana Düşünce (Ana Fikir)	2	1	1	50	
Paragrafın Yorumlanması	4	2	2	50	
Paragrafta Boş Bırakılan Yerleri Tamamlama	2	2	0	100	
Paragrafta Anlatım Akışını Bozan Cümle	1	1	0	100	
Diyalogta Boş Bırakılan Yerleri Tamamlama	1	1	0	100	
Paragrafa Cümle Yerleştirme	1	0	0	0	
Bir Paragrafa Bağlı Çoklu Sorular	6	3	3	50	

	Soru	Doğru	Yanlış	Boş	Net	Başarı
Tarih-1	5	2	3	0	1,25	% 25
Coğrafya-1	5	2	3	0	1,25	% 25
Felsefe	5	5	0	0	5,00	% 100
Din Kül. ve Ahl. Bil.	5	5	0	0	5,00	% 100
Felsefe (Seçmeli)	5	0	0	5	0,00	% 0
TYT Sosyal	20	14	6	0	12,50	% 63
Cevap Anahtarı	B	DBEACABCCBACBDBADBDADAAAA				
Cevaplarınız		DedAbAaaCcBCDBADBDAD				

	S	D	Y	B	B%
Tarih-1	0	0	0	0	0
İlk ve Orta Çağlarda İç Asya'daki Türk siyasi teşekküllerinin güç ve yönetim yapısını açıklar.	1	1	0	100	
Uyguladığı uzun vadeli stratejinin Osmanlı Devleti'nin dünya gücü haline gelmesindeki rolünü analiz eder.	1	0	1	0	
Osmanlı Devleti'nin siyasi varlığına yönelik iç ve dış tehditleri analiz eder.	1	1	0	100	
Büyük Millet Meclisinin açılış sürecini ve sonrasında meydana gelen gelişmeleri kavrar.	1	0	1	0	
Hukuk alanında meydana gelen gelişmelerin Türk toplumunda meydana getirdiği değişimleri kavrar.	1	0	1	0	
Coğrafya-1	0	0	0	0	0
Doğa ve İnsan Etkileşimi	1	1	0	100	
Dış Kuvvetler	1	0	1	0	
Nüfus Piramitleri	1	1	0	100	
Uluslararası Ulaşım Hatları	1	0	1	0	
Afetlerin Dağılışı ve Afetlerden Korunma Yolları	1	0	1	0	
Felsefe	0	0	0	0	0
MÖ 6. Yüzyıl - MS 2. Yüzyıl Felsefesinin Ayrıcı Nitelikleri	1	1	0	100	
Felsefi Düşünce	2	2	0	100	
15. Yüzyıl - 17. Yüzyıl Felsefesinin Ortaya Çıkışı	1	1	0	100	
Siyaset Felsefesi	1	1	0	100	
Din Kül. ve Ahl. Bil.	0	0	0	0	0
Gençlik ve Değerler	1	1	0	100	
Ahlaki Tutum ve Davranışlar	2	2	0	100	
İslam ve İbadet	1	1	0	100	
İslam Düşüncesinde İtikadi, Siyasi ve Fikhi Yorumlar	1	1	0	100	

	Soru	Doğru	Yanlış	Boş	Net	Başarı
Matematik-1	30	19	5	6	17,75	% 59
Geometri	10	3	4	3	2,00	% 20
TYT Matematik	40	22	9	9	19,75	% 49
Cevap Anahtarı	B	DAEBDAECCDEDBDECECECBCEBDDCBACECABBEBB				
Cevaplarınız		aAEBDbECCDEDBD CCcd eBC B BBA b edEdB				

	S	D	Y	B	B%
Matematik-1	0	0	0	0	0
Rasyonel Sayılar	1	1	0	100	
Ondalık Sayılar	1	1	0	100	
Üslü İfadeler	1	0	1	0	
Köklü İfadeler	1	1	0	100	
Sayı Problemleri	5	2	1	40	
Aralık Kavramı ve Basit Eşitsizlikler	1	1	0	100	
Tek ve Çift Sayılar	1	1	0	100	
Mutlak Değerli Eşitsizlikler	1	0	1	0	
Birinci Dereceden Bir Bilinmeyenli Denklemler	1	1	0	100	
Birinci Dereceden İki Bilinmeyenli Denklemler	1	1	0	100	
Küme Problemleri	1	1	0	100	
Fonksiyon Grafikleri	1	1	0	100	
Koşullu Önerme ve İki Yönlü Koşullu Önerme	1	1	0	100	
Merkezi Eğilim ve Yayılım Ölçüleri	1	1	0	100	
Sayı Basamakları	1	1	0	100	
Çarpımlara Ayırma ve Özdeşlikler	1	1	0	100	
Rutin Olmayan Problemler	2	1	0	50	
Yaş Problemleri	1	1	0	100	
Temel Kavramlar ve Sayı Kümeleri	1	0	1	0	
Hareket Problemleri	2	1	1	50	

	Soru	Doğru	Yanlış	Boş	Net	Başarı
Fizik	7	4	3	0	3,25	% 46
Kimya	7	7	0	0	7,00	% 100
Biyoloji	6	5	1	0	4,75	% 79
TYT Fen	20	16	4	0	15,00	% 75
Cevap Anahtarı	B	DBADDEBBBCCDEEDCEBDA				
Cevaplarınız		eceDDEBBBCCDEEDCEBeA				

	S	D	Y	B	B%
Fizik	0	0	0	0	0
Fiziksel nicelikleri sınıflandırır.	1	1	0	100	
Yapışma (adezyon) ve birbirini tutma (kohezyon) olaylarını örneklerle açıklar.	2	1	1	50	
Konum, alınan yol, yer değiştirme, hız ve hız kavramlarını birbirleri ile ilişkilendirir.	1	0	1	0	
Elektrik Devreleri	1	0	1	0	
Isı, sıcaklık ve iç enerji kavramlarını açıklar.	1	1	0	100	
Aydınlanma	1	1	0	100	
Kimya	0	0	0	0	0
Kimya Uygulamalarında İş Sağlığı ve Güvenliği	1	1	0	100	
Elementlerin Sınıflandırılması	1	1	0	100	
Zayıf Etkileşimlerin Sınıflandırılması	1	1	0	100	
Mol Kavramı	1	1	0	100	
Çözeltilerde Derişim	1	1	0	100	
Asitler ve Bazlar	1	1	0	100	
Gıdalar	1	1	0	100	
Biyoloji	0	0	0	0	0
Karbohidratlar	1	1	0	100	
Küçük Moleküllerin Taşınması	1	0	1	0	
Hayvanlar	1	1	0	100	
Mayoz	1	1	0	100	
Cinsiyete Bağlı Kalıtım	1	1	0	100	
Ekosistemde Madde ve Enerji Akışı	1	1	0	100	

MANİSA / YUNUSEMRE
 KEP AKADEMİ 12.SAYISAL

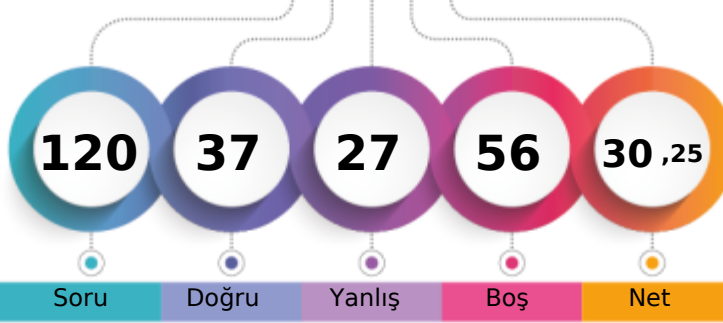
12B - 12335
ESMA BİRGÜL

1. Öğrenci

Sizin yeriniz
(8181.)

Sonuncu Öğrenci

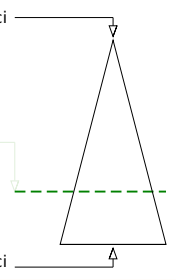

Soru Doğru Yanlış Boş Net

Şube Kurum İlçe İl Genel

Öğrenci Sıra No 1 63 492 727 8181 % 71,47

Sınava Katılan Öğrenci Sayısı 1 76 678 957 11446

		Soru	Doğru	Yanlış	Boş	Net	Başarı
TYT Türkçe		40	24	12	4	21,00	% 53
Cevap Anahtarı	A	CCDCBEDAACEBADDAAEBDBCEBDBCECDBDCECDAAACDADA					
Cevaplarınız		CCDCBc c EB cDAaBdBdCaCABDCECCAAaDecA					

	S	D	Y	B%
Türkçe	0	0	0	0
Sözcükte Anlam	3	3	0	100
Metne Sözcük Yerleştirme	1	1	0	100
Cümleli Yorumlama ve Açıklama	2	2	0	100
Deyimler ve Atasözleri	1	0	1	0
Seş Bilgisi - Karma	1	0	0	0
Bitişik ve Ayrı Yazılan Kelimeler	1	0	0	0
Yazım Kuralları - Karma	1	0	1	0
Virgül	1	0	0	0
EKLER VE SÖZCÜK YAPISI	1	1	0	100
Noktalama İşaretleri - Karma	1	1	0	100
Karma Dil Bilgisi	1	0	0	0
Paragrafı İkiye Ayırma	1	0	1	0
Paragrafa Özgü Soru Kökü	2	1	1	50
ANLATIM TEKNİKLERİ VE DÜŞÜNCEYİ GELİŞTİRME YOLLARI	1	1	0	100
İki Paragrafın Karşılaştırılması	2	1	1	50
Paragrafın Konusu	3	1	2	33
Paragrafa Yardımcı Düşünceler	4	4	0	100
Paragrafa Ana Düşünce (Ana Fikir)	2	1	1	50
Paragrafın Yorumlanması	4	1	3	25
Paragrafta Boş Bırakılan Yerleri Tamamlama	2	2	0	100
Paragrafta Anlatım Akışını Bozan Cümle	1	1	0	100
Diyalogta Boş Bırakılan Yerleri Tamamlama	1	1	0	100
Paragrafa Cümle Yerleştirme	1	1	0	100
Bir Paragrafa Bağlı Çoklu Sorular	6	3	3	50

		Soru	Doğru	Yanlış	Boş	Net	Başarı
Tarih-1		5	3	1	1	2,75	% 55
Coğrafya-1		5	3	0	2	3,00	% 60
Felsefe		5	0	0	5	0,00	% 0
Din Kül. ve Ahl. Bil.		5	3	2	0	2,50	% 50
Felsefe (Seçmeli)		5	0	0	5	0,00	% 0
TYT Sosyal		20	9	3	8	8,25	% 41
Cevap Anahtarı	A	ACDBECAABCABBCCDDADBDAAADAA					
Cevaplarınız		ACDe C A C DAaBe					

	S	D	Y	B%
Tarih-1	0	0	0	0
İlk ve Orta Çağlarda İç Asya'daki Türk siyasi teşekküllerinin güç ve yönetim yapısını açıklar.	1	1	0	100
Uyguladığı uzun vadeli stratejinin Osmanlı Devleti'nin dünya gücü haline gelmesindeki rolünü analiz eder.	1	1	0	100
Osmanlı Devleti'nin siyasi varlığına yönelik iç ve dış tehditleri analiz eder.	1	1	0	100
Büyük Millet Meclisinin açılış sürecini ve sonrasında meydana gelen gelişmeleri kavrar.	1	0	1	0
Hukuk alanında meydana gelen gelişmelerin Türk toplumunda meydana getirdiği değişimleri kavrar.	1	0	0	0
Coğrafya-1	0	0	0	0
Doğa ve İnsan Etkileşimi	1	1	0	100
Dış Kuvvetler	1	0	0	0
Nüfus Piramitleri	1	1	0	100
Uluslararası Ulaşım Hatları	1	0	0	0
Afetlerin Dağılışı ve Afetlerden Korunma Yolları	1	1	0	100
Felsefe	0	0	0	0
MÖ 6. Yüzyıl - MS 2. Yüzyıl Felsefesinin Ayrıcı Nitelikleri	1	0	0	0
Felsefi Düşünce	2	0	0	0
15. Yüzyıl - 17. Yüzyıl Felsefesinin Ortaya Çıkışı	1	0	0	0
Siyaset Felsefesi	1	0	0	0
Din Kül. ve Ahl. Bil.	0	0	0	0
Gençlik ve Değerler	1	1	0	100
Ahlaki Tutum ve Davranışlar	2	1	1	50
İslam ve İbadet	1	0	1	0
İslam Düşüncesinde İtikadi, Siyasi ve Fikhi Yorumlar	1	1	0	100

		Soru	Doğru	Yanlış	Boş	Net	Başarı
Matematik-1		30	1	5	24	-0,25	% 0
Geometri		10	0	0	10	0,00	% 0
TYT Matematik		40	1	5	34	-0,25	% 0
Cevap Anahtarı	A	CEDAEBDABBCEDEBDBCECECECBCEBBDCCBACECABBE					
Cevaplarınız		C b bc c a					

	S	D	Y	B%
Matematik-1	0	0	0	0
Rasyonel Sayılar	1	1	0	100
Ondalık Sayılar	1	0	0	0
Üslü İfadeler	1	0	0	0
Köklü İfadeler	1	0	0	0
Sayı Problemleri	5	0	1	0
Aralık Kavramı ve Basit Eşitsizlikler	1	0	0	0
Tek ve Çift Sayılar	1	0	1	0
Mutlak Değerli Eşitsizlikler	1	0	1	0
Birinci Dereceden Bir Bilinmeyenli Denklemler	1	0	0	0
Birinci Dereceden İki Bilinmeyenli Denklemler	1	0	0	0
Küme Problemleri	1	0	0	0
Fonksiyon Grafikleri	1	0	1	0
Koşullu Önerme ve İki Yönlü Koşullu Önerme	1	0	0	0
Merkezi Eğilim ve Yayılım Ölçüleri	1	0	1	0
Sayı Basamakları	1	0	0	0
Çarpımlara Ayırma ve Özdeşlikler	1	0	0	0
Rutin Olmayan Problemler	2	0	0	0
Yaş Problemleri	1	0	0	0
Temel Kavramlar ve Sayı Kümeleri	1	0	0	0
Hareket Problemleri	2	0	0	0

		Soru	Doğru	Yanlış	Boş	Net	Başarı
Fizik		7	2	1	4	1,75	% 25
Kimya		7	1	2	4	0,50	% 7
Biyoloji		6	0	4	2	-1,00	% 0
TYT Fen		20	3	7	10	1,25	% 6
Cevap Anahtarı	A	BEDBADDEEBCCDADDCEB					
Cevaplarınız		eE B d aDec d c					

	S	D	Y	B%
Fizik	0	0	0	0
Fiziksel nicelikleri sınıflandırır.	1	0	1	0
Yapışma (adezyon) ve birbirini tutma (kohezyon) olaylarını örneklerle açıklar.	2	1	0	50
Konum, alınan yol, yer değiştirme, hız ve hız kavramlarını birbirleri ile ilişkilendirir.	1	1	0	100
Elektrik Devreleri	1	0	0	0
Isı, sıcaklık ve iç enerji kavramlarını açıklar.	1	0	0	0
Aydınlanma	1	0	0	0
Kimya	0	0	0	0
Kimya Uygulamalarında İş Sağlığı ve Güvenliği	1	0	1	0
Elementlerin Sınıflandırılması	1	0	0	0
Zayıf Etkileşimlerin Sınıflandırılması	1	0	0	0
Mol Kavramı	1	0	0	0
Çözeltilerde Derişim	1	0	0	0
Asitler ve Bazlar	1	0	1	0
Gıdalar	1	1	0	100
Biyoloji	0	0	0	0
Karbohidratlar	1	0	1	0
Küçük Moleküllerin Taşınması	1	0	1	0
Hayvanlar	1	0	0	0
Mayoz	1	0	1	0
Cinsiyete Bağlı Kalıtım	1	0	0	0
Ekosistemde Madde ve Enerji Akışı	1	0	1	0

MANİSA / YUNUSEMRE
 KEP AKADEMİ 12.SAYISAL

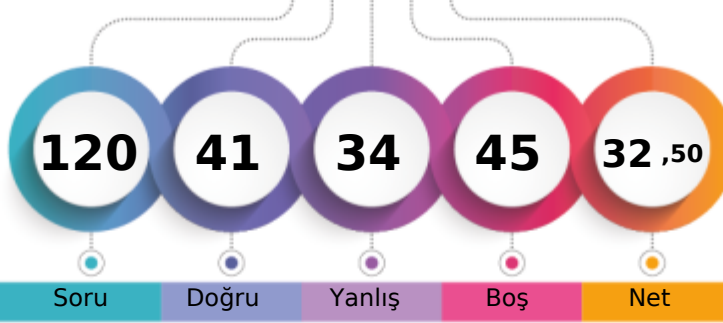
12C - 0
KAAN SEMİH KURT

1. Öğrenci

Sizin yeriniz
(7666.)

Sonuncu Öğrenci

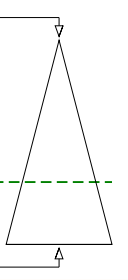

Soru Doğru Yanlış Boş Net

Şube Kurum İlçe İl Genel

Öğrenci Sıra No 1 57 443 663 7666 % 66,98

Sınava Katılan Öğrenci Sayısı 2 76 678 957 11446

	Soru	Doğru	Yanlış	Boş	Net	Başarı
TYT Türkçe	40	17	17	6	12,75	% 32
Cevap Anahtarı	A CCCDBEDAACEBADDAAEBDBCBDDCEACBDCECDAACDADA					
Cevaplarınız	ebbDB cc cB DbAaBDBbBDeEdbBDDCEDCA eae b					

	S	D	Y	B%
Türkçe	0	0	0	0
Sözcükte Anlam	3	0	2	0
Metne Sözcük Yerleştirme	1	0	1	0
Cümleli Yorumlama ve Açıklama	2	2	0	100
Deyimler ve Atasözleri	1	0	0	0
Seş Bilgisi - Karma	1	0	0	0
Bitişik ve Ayrı Yazılan Kelimeler	1	0	1	0
Yazım Kuralları - Karma	1	0	1	0
Virgül	1	0	0	0
EKLER VE SÖZCÜK YAPISI	1	0	1	0
Noktalama İşaretleri - Karma	1	1	0	100
Karma Dil Bilgisi	1	0	0	0
Paragrafı İkiye Ayırma	1	1	0	100
Paragrafa Özgü Soru Kökü	2	1	1	50
ANLATIM TEKNİKLERİ VE DÜŞÜNCEYİ GELİŞTİRME YOLLARI	1	1	0	100
İki Paragrafın Karşılaştırılması	2	1	1	50
Paragrafın Konusu	3	2	0	67
Paragrafa Yardımcı Düşünceler	4	3	1	75
Paragrafa Ana Düşünce (Ana Fikir)	2	1	1	50
Paragrafın Yorumlanması	4	2	2	50
Paragrafta Boş Bırakılan Yerleri Tamamlama	2	1	1	50
Paragrafta Anlatım Akışını Bozan Cümle	1	0	1	0
Diyalogta Boş Bırakılan Yerleri Tamamlama	1	0	1	0
Paragrafa Cümle Yerleştirme	1	1	0	100
Bir Paragrafa Bağlı Çoklu Sorular	6	0	4	0

	Soru	Doğru	Yanlış	Boş	Net	Başarı
Tarih-1	5	1	2	2	0,50	% 10
Coğrafya-1	5	3	1	1	2,75	% 55
Felsefe	5	1	4	0	0,00	% 0
Din Kül. ve Ahl. Bil.	5	3	1	1	2,75	% 55
Felsefe (Seçmeli)	5	0	0	5	0,00	% 0
TYT Sosyal	20	8	8	4	6,00	% 30
Cevap Anahtarı	A ACDBECAABCABBCCDDADBDAAADAA					
Cevaplarınız	bC e CbA CeBaae AaBD					

	S	D	Y	B%
Tarih-1	0	0	0	0
İlk ve Orta Çağlarda İç Asya'daki Türk siyasi teşekküllerinin güç ve yönetim yapısını açıklar.	1	0	1	0
Uyguladığı uzun vadeli stratejinin Osmanlı Devleti'nin dünya gücü haline gelmesindeki rolünü analiz eder.	1	1	0	100
Osmanlı Devleti'nin siyasi varlığına yönelik iç ve dış tehditleri analiz eder.	1	0	0	0
Büyük Millet Meclisinin açılış sürecini ve sonrasında meydana gelen gelişmeleri kavrar.	1	0	1	0
Hukuk alanında meydana gelen gelişmelerin Türk toplumunda meydana getirdiği değişimleri kavrar.	1	0	0	0
Coğrafya-1	0	0	0	0
Doğa ve İnsan Etkileşimi	1	1	0	100
Dış Kuvvetler	1	0	1	0
Nüfus Piramitleri	1	1	0	100
Uluslararası Ulaşım Hatları	1	0	0	0
Afetlerin Dağılışı ve Afetlerden Korunma Yolları	1	1	0	100
Felsefe	0	0	0	0
MÖ 6. Yüzyıl - MS 2. Yüzyıl Felsefesinin Ayrıcı Nitelikleri	1	0	1	0
Felsefi Düşünce	2	1	1	50
15. Yüzyıl - 17. Yüzyıl Felsefesinin Ortaya Çıkışı	1	0	1	0
Siyaset Felsefesi	1	0	1	0
Din Kül. ve Ahl. Bil.	0	0	0	0
Gençlik ve Değerler	1	0	0	0
Ahlaki Tutum ve Davranışlar	2	2	0	100
İslam ve İbadet	1	0	1	0
İslam Düşüncesinde İtikadi, Siyasi ve Fikhi Yorumlar	1	1	0	100

	Soru	Doğru	Yanlış	Boş	Net	Başarı
Matematik-1	30	8	5	17	6,75	% 23
Geometri	10	0	0	10	0,00	% 0
TYT Matematik	40	8	5	27	6,75	% 17
Cevap Anahtarı	A CEDAEBDABBCEDEBDBCECECECBCEBBDCCBACECABBE					
Cevaplarınız	Cd dBb BBC D Da Cc					

	S	D	Y	B%
Matematik-1	0	0	0	0
Rasyonel Sayılar	1	1	0	100
Ondalık Sayılar	1	0	1	0
Üslü İfadeler	1	0	0	0
Köklü İfadeler	1	0	0	0
Sayı Problemleri	5	0	1	0
Aralık Kavramı ve Basit Eşitsizlikler	1	1	0	100
Tek ve Çift Sayılar	1	0	1	0
Mutlak Değerli Eşitsizlikler	1	0	0	0
Birinci Dereceden Bir Bilinmeyenli Denklemler	1	1	0	100
Birinci Dereceden İki Bilinmeyenli Denklemler	1	1	0	100
Küme Problemleri	1	1	0	100
Fonksiyon Grafikleri	1	0	0	0
Koşullu Önerme ve İki Yönlü Koşullu Önerme	1	0	0	0
Merkezi Eğilim ve Yayılım Ölçüleri	1	1	0	100
Sayı Basamakları	1	0	0	0
Çarpımlara Ayırma ve Özdeşlikler	1	1	0	100
Rutin Olmayan Problemler	2	0	1	0
Yaş Problemleri	1	1	0	100
Temel Kavramlar ve Sayı Kümeleri	1	0	1	0
Hareket Problemleri	2	0	0	0

	Soru	Doğru	Yanlış	Boş	Net	Başarı
Fizik	7	3	1	3	2,75	% 39
Kimya	7	4	1	2	3,75	% 54
Biyoloji	6	1	2	3	0,50	% 8
TYT Fen	20	8	4	8	7,00	% 35
Cevap Anahtarı	A BEDBADDEEBBCCDADDCEB					
Cevaplarınız	BEc DdE CCDe d B					

	S	D	Y	B%
Fizik	0	0	0	0
Fiziksel nicelikleri sınıflandırır.	1	1	0	100
Yapışma (adezyon) ve birbirini tutma (kohezyon) olaylarını örneklerle açıklar.	2	1	1	50
Konum, alınan yol, yer değiştirme, hız ve hız kavramlarını birbirleri ile ilişkilendirir.	1	0	0	0
Elektrik Devreleri	1	0	0	0
Isı, sıcaklık ve iç enerji kavramlarını açıklar.	1	0	0	0
Aydınlanma	1	1	0	100
Kimya	0	0	0	0
Kimya Uygulamalarında İş Sağlığı ve Güvenliği	1	0	1	0
Elementlerin Sınıflandırılması	1	1	0	100
Zayıf Etkileşimlerin Sınıflandırılması	1	0	0	0
Mol Kavramı	1	0	0	0
Çözeltilerde Derişim	1	1	0	100
Asitler ve Bazlar	1	1	0	100
Gıdalar	1	1	0	100
Biyoloji	0	0	0	0
Karbohidratlar	1	0	1	0
Küçük Moleküllerin Taşınması	1	0	0	0
Hayvanlar	1	0	0	0
Mayoz	1	0	1	0
Cinsiyete Bağlı Kalıtım	1	0	0	0
Ekosistemde Madde ve Enerji Akışı	1	1	0	100

MANİSA / YUNUSEMRE
KEP AKADEMİ 12.SAYISAL

12C - 56544
SÜMEYRA ANGI

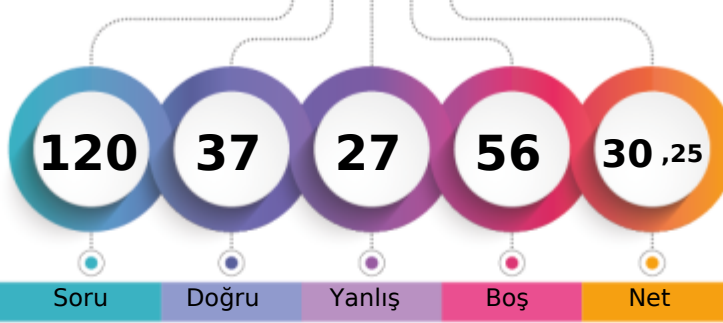

1. Öğrenci

Sizin yeriniz
(8155.)

Sonuncu Öğrenci

Soru

Doğru

Yanlış

Boş

Net

Şube

Kurum

İlçe

İl

Genel

Öğrenci Sıra No

2

61

488

722

8155

% 71,25

Sınava Katılan Öğrenci Sayısı

2

76

678

957

11446

	Soru	Doğru	Yanlış	Boş	Net	Başarı
TYT Türkçe	40	22	16	2	18,00	% 45
Cevap Anahtarı	B	CDBEDACCEBADD AEBDBCBDECEACDADAAC				
Cevaplarınız		CDBE eCC eecDAaBDBeBDDbbbeDCECacACDdeAda				

	S	D	Y	B%
Türkçe	0	0	0	0
Sözcükte Anlam	3	3	0	100
Metne Sözcük Yerleştirme	1	1	0	100
Cümleli Yorumlama ve Açıklama	2	2	0	100
Deyimler ve Atasözleri	1	1	0	100
Seş Bilgisi - Karma	1	0	0	0
Bitişik ve Ayrı Yazılan Kelimeler	1	0	1	0
Yazım Kuralları - Karma	1	0	1	0
Virgül	1	0	1	0
EKLER VE SÖZCÜK YAPISI	1	0	0	0
Noktalamla İşaretleri - Karma	1	0	1	0
Karma Dil Bilgisi	1	0	1	0
Paragrafı İkiye Ayırma	1	0	1	0
Paragrafa Özgü Soru Kökü	2	1	1	50
ANLATIM TEKNİKLERİ VE DÜŞÜNCEYİ GELİŞTİRME YOLLARI	1	1	0	100
İki Paragrafın Karşılaştırılması	2	1	1	50
Paragrafın Konusu	3	1	2	33
Paragrafa Yardımcı Düşünceler	4	3	1	75
Paragrafa Ana Düşünce (Ana Fikir)	2	1	1	50
Paragrafın Yorumlanması	4	2	2	50
Paragrafta Boş Bırakılan Yerleri Tamamlama	2	2	0	100
Paragrafta Anlatım Akışını Bozan Cümle	1	0	1	0
Diyalogta Boş Bırakılan Yerleri Tamamlama	1	0	1	0
Paragrafa Cümle Yerleştirme	1	1	0	100
Bir Paragrafa Bağlı Çoklu Sorular	6	4	2	67

	Soru	Doğru	Yanlış	Boş	Net	Başarı
Tarih-1	5	0	0	5	0,00	% 0
Coğrafya-1	5	0	0	5	0,00	% 0
Felsefe	5	2	0	3	2,00	% 40
Din Küll. ve Ahl. Bil.	5	3	0	2	3,00	% 60
Felsefe (Seçmeli)	5	0	0	5	0,00	% 0
TYT Sosyal	20	5	0	15	5,00	% 25
Cevap Anahtarı	B	DBEACABCCABCBADBDADDAAAA				
Cevaplarınız		BA DAD				

	S	D	Y	B%
Tarih-1	0	0	0	0
İlk ve Orta Çağlarda İç Asya'daki Türk siyasi teşekküllerinin güç ve yönetim yapısını açıklar.	1	0	0	0
Uyguladığı uzun vadeli stratejinin Osmanlı Devleti'nin dünya gücü haline gelmesindeki rolünü analiz eder.	1	0	0	0
Osmanlı Devleti'nin siyasi varlığına yönelik iç ve dış tehditleri analiz eder.	1	0	0	0
Büyük Millet Meclisinin açılış sürecini ve sonrasında meydana gelen gelişmeleri kavrar.	1	0	0	0
Hukuk alanında meydana gelen gelişmelerin Türk toplumunda meydana getirdiği değişimleri kavrar.	1	0	0	0
Coğrafya-1	0	0	0	0
Doğa ve İnsan Etkileşimi	1	0	0	0
Dış Kuvvetler	1	0	0	0
Nüfus Piramitleri	1	0	0	0
Uluslararası Ulaşım Hatları	1	0	0	0
Afetlerin Dağılışı ve Afetlerden Korunma Yolları	1	0	0	0
Felsefe	0	0	0	0
MÖ 6. Yüzyıl - MS 2. Yüzyıl Felsefesinin Ayırıcı Nitelikleri	1	1	0	100
Felsefi Düşünce	2	1	0	50
15. Yüzyıl - 17. Yüzyıl Felsefesinin Ortaya Çıkışı	1	0	0	0
Siyaset Felsefesi	1	0	0	0
Din Küll. ve Ahl. Bil.	0	0	0	0
Gençlik ve Değerler	1	1	0	100
Ahlaki Tutum ve Davranışlar	2	2	0	100
İslam ve İbadet	1	0	0	0
İslam Düşüncesinde İtikadi, Siyasi ve Fikhi Yorumlar	1	0	0	0

	Soru	Doğru	Yanlış	Boş	Net	Başarı
Matematik-1	30	5	4	21	4,00	% 13
Geometri	10	1	1	8	0,75	% 8
TYT Matematik	40	6	5	29	4,75	% 12
Cevap Anahtarı	B	DAEBDAECCDEDBDECECECBCEBDDCBACECABBEBB				
Cevaplarınız		BDb Cd D Ca e a B				

	S	D	Y	B%
Matematik-1	0	0	0	0
Rasyonel Sayılar	1	1	0	100
Ondalık Sayılar	1	0	0	0
Üslü İfadeler	1	0	0	0
Köklü İfadeler	1	0	0	0
Sayı Problemleri	5	0	0	0
Aralık Kavramı ve Basit Eşitsizlikler	1	1	0	100
Tek ve Çift Sayılar	1	1	0	100
Mutlak Değerli Eşitsizlikler	1	0	1	0
Birinci Dereceden Bir Bilinmeyenli Denklemler	1	0	1	0
Birinci Dereceden İki Bilinmeyenli Denklemler	1	0	1	0
Küme Problemleri	1	0	1	0
Fonksiyon Grafikleri	1	0	0	0
Koşullu Önerme ve İki Yönlü Koşullu Önerme	1	0	0	0
Merkezi Eğilim ve Yayılım Ölçüleri	1	0	0	0
Sayı Basamakları	1	0	0	0
Çarpımlara Ayırma ve Özdeşlikler	1	1	0	100
Rutin Olmayan Problemler	2	0	0	0
Yaş Problemleri	1	0	0	0
Temel Kavramlar ve Sayı Kümeleri	1	0	0	0
Hareket Problemleri	2	0	0	0

	Soru	Doğru	Yanlış	Boş	Net	Başarı
Fizik	7	3	2	2	2,50	% 36
Kimya	7	1	3	3	0,25	% 4
Biyoloji	6	0	1	5	-0,25	% 0
TYT Fen	20	4	6	10	2,50	% 13
Cevap Anahtarı	B	DBADDEBBBCCDEEDCEBDA				
Cevaplarınız		BA aaBc aEc e				

	S	D	Y	B%
Fizik	0	0	0	0
Fiziksel nicelikleri sınıflandırır.	1	1	0	100
Yapışma (adezyon) ve birbirini tutma (kohezyon) olaylarını örneklerle açıklar.	2	0	1	0
Konum, alınan yol, yer değiştirme, hız ve hız kavramlarını birbirleri ile ilişkilendirir.	1	1	0	100
Elektrik Devreleri	1	1	0	100
Isı, sıcaklık ve iç enerji kavramlarını açıklar.	1	0	0	0
Aydınlanma	1	0	1	0
Kimya	0	0	0	0
Kimya Uygulamalarında İş Sağlığı ve Güvenliği	1	1	0	100
Elementlerin Sınıflandırılması	1	0	1	0
Zayıf Etkileşimlerin Sınıflandırılması	1	0	1	0
Mol Kavramı	1	0	0	0
Çözeltilerde Derişim	1	0	0	0
Asitler ve Bazlar	1	0	0	0
Gıdalar	1	0	1	0
Biyoloji	0	0	0	0
Karbohidratlar	1	0	0	0
Küçük Moleküllerin Taşınması	1	0	1	0
Hayvanlar	1	0	0	0
Mayoz	1	0	0	0
Cinsiyete Bağlı Kalıtım	1	0	0	0
Ekosistemde Madde ve Enerji Akışı	1	0	0	0

KURUM SORU ANALİZİ

KATILIM

KEP AKADEMİ 12.SAYISAL
MANİSA / YUNUSEMRE

PES TYT 1

Okul	İlçe	İl	Genel
76	678	957	11446

TYT Türkçe

Soru	Kazanım	D.C.	A	B	C	D	E	Boş	Hatalı (*)	
A-1 B-8	Sözcükte Anlam	C		1 %1,33	46 %61,33		24 %32,00	4 %5,33		
A-2 B-7	Sözcükte Anlam	C	1 %1,33	1 %1,33	67 %89,33	5 %6,67		1 %1,33		
A-3 B-1	Metne Sözcük Yerleştirme	C		12 %16,00	57 %76,00	3 %4,00		3 %4,00		
A-4 B-2	Cümleyi Yorumlama ve Açıklama	D	12 %16,00	13 %17,33	1 %1,33	45 %60,00	1 %1,33	3 %4,00		
A-5 B-3	Cümleyi Yorumlama ve Açıklama	B		73 %97,33	1 %1,33		1 %1,33			
A-6 B-4	Deyimler ve Atasözleri	E	1 %1,33	2 %2,67	9 %12,00	20 %26,67	40 %53,33	3 %4,00		
A-7 B-5	Ses Bilgisi - Karma	D	13 %17,33	4 %5,33	2 %2,67	15 %20,00	1 %1,33	40 %53,33		
A-8 B-6	Bitişik ve Ayrı Yazılan Kelimeler	A	20 %26,67	17 %22,67	9 %12,00	2 %2,67	9 %12,00	18 %24,00		
A-9 B-39	Yazım Kuralları - Karma	A	22 %29,33	9 %12,00	4 %5,33	9 %12,00	11 %14,67	20 %26,67		
A-10 B-40	Virgül	C	19 %25,33		35 %46,67	4 %5,33	2 %2,67	15 %20,00		
A-11 B-9	EKLER VE SÖZCÜK YAPISI	E	1 %1,33	1 %1,33	6 %8,00	8 %10,67	31 %41,33	28 %37,33		

KURUM SORU ANALİZİ

KEP AKADEMİ 12.SAYISAL MANİSA / YUNUSEMRE		PES TYT 1								KATILIM			
										Okul	İlçe	İl	Genel
										76	678	957	11446
Soru	Kazanım	D.C.	A	B	C	D	E	Boş	Hatalı (*)		Doğru (%93,33) Yanlış (%4,00) Boş (%2,67)		
A-12 B-10	Noktalama İşaretleri - Karma	B		70 %93,33	1 %1,33	1 %1,33	1 %1,33	2 %2,67					
Soru	Kazanım	D.C.	A	B	C	D	E	Boş	Hatalı (*)		Doğru (%21,33) Yanlış (%17,33) Boş (%61,33)		
A-13 B-11	Karma Dil Bilgisi	A	16 %21,33	3 %4,00		3 %4,00	7 %9,33	46 %61,33					
Soru	Kazanım	D.C.	A	B	C	D	E	Boş	Hatalı (*)		Doğru (%2,67) Yanlış (%94,67) Boş (%2,67)		
A-14 B-12	Paragrafı İkiye Ayırma	D		2 %2,67	69 %92,00	2 %2,67		2 %2,67					
Soru	Kazanım	D.C.	A	B	C	D	E	Boş	Hatalı (*)		Doğru (%52,00) Yanlış (%42,67) Boş (%5,33)		
A-15 B-13	Paragrafa Özgü Soru Kökü	D	12 %16,00	13 %17,33	5 %6,67	39 %52,00	2 %2,67	4 %5,33					
Soru	Kazanım	D.C.	A	B	C	D	E	Boş	Hatalı (*)		Doğru (%73,33) Yanlış (%24,00) Boş (%2,67)		
A-16 B-14	ANLATIM TEKNİKLERİ VE DÜŞÜNCEYİ GELİŞTİRME YOLLARI	A	55 %73,33		2 %2,67	10 %13,33	6 %8,00	2 %2,67					
Soru	Kazanım	D.C.	A	B	C	D	E	Boş	Hatalı (*)		Doğru (%20,00) Yanlış (%64,00) Boş (%16,00)		
A-17 B-15	İki Paragrafın Karşılaştırılması	E	24 %32,00	5 %6,67	4 %5,33	15 %20,00	15 %20,00	12 %16,00					
Soru	Kazanım	D.C.	A	B	C	D	E	Boş	Hatalı (*)		Doğru (%89,33) Yanlış (%10,67) Boş (%0,00)		
A-18 B-16	Paragrafın Konusu	B	2 %2,67	67 %89,33			6 %8,00						
Soru	Kazanım	D.C.	A	B	C	D	E	Boş	Hatalı (*)		Doğru (%88,00) Yanlış (%12,00) Boş (%0,00)		
A-19 B-17	Paragrafta Yardımcı Düşünceler	D	2 %2,67	2 %2,67	1 %1,33	66 %88,00	4 %5,33						
Soru	Kazanım	D.C.	A	B	C	D	E	Boş	Hatalı (*)		Doğru (%86,67) Yanlış (%13,33) Boş (%0,00)		
A-20 B-18	İki Paragrafın Karşılaştırılması	B	10 %13,33	65 %86,67									
Soru	Kazanım	D.C.	A	B	C	D	E	Boş	Hatalı (*)		Doğru (%48,00) Yanlış (%48,00) Boş (%4,00)		
A-21 B-19	Paragrafta Ana Düşünce (Ana Fikir)	C	1 %1,33	16 %21,33	36 %48,00	5 %6,67	14 %18,67	3 %4,00					
Soru	Kazanım	D.C.	A	B	C	D	E	Boş	Hatalı (*)		Doğru (%66,67) Yanlış (%29,33) Boş (%4,00)		
A-22 B-20	Paragrafın Yorumlanması	B		50 %66,67	21 %28,00		1 %1,33	3 %4,00					
Soru	Kazanım	D.C.	A	B	C	D	E	Boş	Hatalı (*)		Doğru (%97,33) Yanlış (%2,67) Boş (%0,00)		
A-23 B-21	Paragrafta Boş Bırakılan Yerleri Tamamlama	D			1 %1,33	73 %97,33	1 %1,33						

KURUM SORU ANALİZİ

KEP AKADEMİ 12.SAYISAL MANİSA / YUNUSEMRE		PES TYT 1								KATILIM			
										Okul	İlçe	İl	Genel
										76	678	957	11446
Soru	Kazanım	D.C.	A	B	C	D	E	Boş	Hatalı (*)		Doğru (%62,67) Yanlış (%32,00) Boş (%5,33)		
A-24 B-22	Paragrafın Yorumlanması	D	2 %2,67	1 %1,33	15 %20,00	47 %62,67	6 %8,00	4 %5,33					
Soru	Kazanım	D.C.	A	B	C	D	E	Boş	Hatalı (*)		Doğru (%62,67) Yanlış (%29,33) Boş (%8,00)		
A-25 B-23	Paragrafa Özgü Soru Kökü	E	4 %5,33	8 %10,67	7 %9,33	3 %4,00	47 %62,67	6 %8,00					
Soru	Kazanım	D.C.	A	B	C	D	E	Boş	Hatalı (*)		Doğru (%54,67) Yanlış (%38,67) Boş (%6,67)		
A-26 B-24	Paragrafta Anlatım Akışını Bozan Cümle	C	9 %12,00	6 %8,00	41 %54,67	14 %18,67		5 %6,67					
Soru	Kazanım	D.C.	A	B	C	D	E	Boş	Hatalı (*)		Doğru (%45,33) Yanlış (%53,33) Boş (%1,33)		
A-27 B-25	Diyalogta Boş Bırakılan Yerleri Tamamlama	A	34 %45,33	21 %28,00		18 %24,00	1 %1,33	1 %1,33					
Soru	Kazanım	D.C.	A	B	C	D	E	Boş	Hatalı (*)		Doğru (%65,33) Yanlış (%33,33) Boş (%1,33)		
A-28 B-26	Paragrafta Yardımcı Düşünceler	B	4 %5,33	49 %65,33	5 %6,67	4 %5,33	12 %16,00	1 %1,33					
Soru	Kazanım	D.C.	A	B	C	D	E	Boş	Hatalı (*)		Doğru (%54,67) Yanlış (%38,67) Boş (%6,67)		
A-29 B-27	Paragrafa Cümle Yerleştirme	D		1 %1,33	18 %24,00	41 %54,67	10 %13,33	5 %6,67					
Soru	Kazanım	D.C.	A	B	C	D	E	Boş	Hatalı (*)		Doğru (%68,00) Yanlış (%22,67) Boş (%9,33)		
A-30 B-28	Paragrafta Boş Bırakılan Yerleri Tamamlama	C	5 %6,67	10 %13,33	51 %68,00	1 %1,33	1 %1,33	7 %9,33					
Soru	Kazanım	D.C.	A	B	C	D	E	Boş	Hatalı (*)		Doğru (%92,00) Yanlış (%8,00) Boş (%0,00)		
A-31 B-29	Paragrafta Yardımcı Düşünceler	E		6 %8,00			69 %92,00						
Soru	Kazanım	D.C.	A	B	C	D	E	Boş	Hatalı (*)		Doğru (%88,00) Yanlış (%8,00) Boş (%4,00)		
A-32 B-30	Paragrafta Ana Düşünce (Ana Fikir)	C	1 %1,33	4 %5,33	66 %88,00	1 %1,33		3 %4,00					
Soru	Kazanım	D.C.	A	B	C	D	E	Boş	Hatalı (*)		Doğru (%30,67) Yanlış (%61,33) Boş (%8,00)		
A-33 B-31	Paragrafın Yorumlanması	D	43 %57,33	1 %1,33	1 %1,33	23 %30,67	1 %1,33	6 %8,00					
Soru	Kazanım	D.C.	A	B	C	D	E	Boş	Hatalı (*)		Doğru (%86,67) Yanlış (%13,33) Boş (%0,00)		
A-34 B-32	Paragrafın Konusu	A	65 %86,67	1 %1,33	9 %12,00								
Soru	Kazanım	D.C.	A	B	C	D	E	Boş	Hatalı (*)		Doğru (%49,33) Yanlış (%40,00) Boş (%10,67)		
A-35 B-33	[1] Bir Paragrafa Bağlı Çoklu Sorular [2] Sözcükte Anlam	A	37 %49,33	1 %1,33	26 %34,67	1 %1,33	2 %2,67	8 %10,67					

KURUM SORU ANALİZİ

KEP AKADEMİ 12.SAYISAL MANİSA / YUNUSEMRE		PES TYT 1								KATILIM			
										Okul	İlçe	İl	Genel
										76	678	957	11446
Soru	Kazanım	D.C.	A	B	C	D	E	Boş	Hatalı (*)		Doğru (%70,67)	Yanlış (%20,00)	Boş (%9,33)
A-36 B-34	[1] Bir Paragrafa Bağlı Çoklu Sorular [2] Paragrafın Karşılık Olduğu Soruyu Belirleme	C	8 %10,67		53 %70,67	2 %2,67	5 %6,67	7 %9,33					
Soru	Kazanım	D.C.	A	B	C	D	E	Boş	Hatalı (*)		Doğru (%44,00)	Yanlış (%50,67)	Boş (%5,33)
A-37 B-35	[1] Bir Paragrafa Bağlı Çoklu Sorular [2] Paragrafta Yardımcı Düşünceler	D	1 %1,33	15 %20,00	16 %21,33	33 %44,00	5 %6,67	4 %5,33	1 %1,33				
Soru	Kazanım	D.C.	A	B	C	D	E	Boş	Hatalı (*)		Doğru (%44,00)	Yanlış (%49,33)	Boş (%6,67)
A-38 B-36	[1] Bir Paragrafa Bağlı Çoklu Sorular [2] Paragrafın Yorumlanması	A	33 %44,00	3 %4,00	1 %1,33	2 %2,67	31 %41,33	5 %6,67					
Soru	Kazanım	D.C.	A	B	C	D	E	Boş	Hatalı (*)		Doğru (%28,00)	Yanlış (%36,00)	Boş (%36,00)
A-39 B-37	[1] Bir Paragrafa Bağlı Çoklu Sorular [2] Paragrafın Konusu	D	2 %2,67	5 %6,67	9 %12,00	21 %28,00	11 %14,67	27 %36,00					
Soru	Kazanım	D.C.	A	B	C	D	E	Boş	Hatalı (*)		Doğru (%64,00)	Yanlış (%24,00)	Boş (%12,00)
A-40 B-38	[1] Bir Paragrafa Bağlı Çoklu Sorular [2] Söz Öbeklerinde Anlam	A	48 %64,00	16 %21,33	2 %2,67			9 %12,00					
TYT Sosyal													
Soru	Kazanım	D.C.	A	B	C	D	E	Boş	Hatalı (*)		Doğru (%40,28)	Yanlış (%34,72)	Boş (%25,00)
A-1 B-4	İlk ve Orta Çağlarda İç Asya'daki Türk siyasi teşekküllerinin güç ve yönetim yapısını açıklar.	A	29 %40,28	7 %9,72	5 %6,94	9 %12,50	4 %5,56	18 %25,00					
Soru	Kazanım	D.C.	A	B	C	D	E	Boş	Hatalı (*)		Doğru (%69,44)	Yanlış (%11,11)	Boş (%19,44)
A-2 B-5	Uyguladığı uzun vadeli stratejinin Osmanlı Devleti'nin dünya gücü haline gelmesindeki rolünü analiz eder.	C		8 %11,11	50 %69,44			14 %19,44					
Soru	Kazanım	D.C.	A	B	C	D	E	Boş	Hatalı (*)		Doğru (%47,22)	Yanlış (%30,56)	Boş (%22,22)
A-3 B-1	Osmanlı Devleti'nin siyasi varlığına yönelik iç ve dış tehditleri analiz eder.	D	1 %1,39	12 %16,67	5 %6,94	34 %47,22	4 %5,56	16 %22,22					
Soru	Kazanım	D.C.	A	B	C	D	E	Boş	Hatalı (*)		Doğru (%34,72)	Yanlış (%33,33)	Boş (%31,94)
A-4 B-2	Büyük Millet Meclisinin açılış sürecini ve sonrasında meydana gelen gelişmeleri kavrar.	B		25 %34,72	3 %4,17		21 %29,17	23 %31,94					
Soru	Kazanım	D.C.	A	B	C	D	E	Boş	Hatalı (*)		Doğru (%27,78)	Yanlış (%54,17)	Boş (%18,06)
A-5 B-3	Hukuk alanında meydana gelen gelişmelerin Türk toplumunda meydana getirdiği değişimleri kavrar.	E	1 %1,39	3 %4,17	12 %16,67	23 %31,94	20 %27,78	13 %18,06					
Soru	Kazanım	D.C.	A	B	C	D	E	Boş	Hatalı (*)		Doğru (%90,28)	Yanlış (%4,17)	Boş (%5,56)
A-6 B-9	Doğa ve İnsan Etkileşimi	C		1 %1,39	65 %90,28		2 %2,78	4 %5,56					



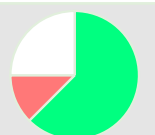









KURUM SORU ANALİZİ

KEP AKADEMİ 12.SAYISAL MANİSA / YUNUSEMRE		PES TYT 1								KATILIM			
										Okul	İlçe	İl	Genel
										76	678	957	11446
Soru	Kazanım	D.C.	A	B	C	D	E	Boş	Hatalı (*)				
A-7 B-10	Dış Kuvvetler	A	21 %29,17	7 %9,72	2 %2,78	10 %13,89	9 %12,50	23 %31,94			 <ul style="list-style-type: none"> Doğru (%29,17) Yanlış (%38,89) Boş (%31,94) 		
Soru	Kazanım	D.C.	A	B	C	D	E	Boş	Hatalı (*)				
A-8 B-6	Nüfus Piramitleri	A	52 %72,22	1 %1,39	2 %2,78	10 %13,89		7 %9,72			 <ul style="list-style-type: none"> Doğru (%72,22) Yanlış (%18,06) Boş (%9,72) 		
Soru	Kazanım	D.C.	A	B	C	D	E	Boş	Hatalı (*)				
A-9 B-7	Uluslararası Ulaşım Hatları	B	10 %13,89	15 %20,83	1 %1,39	2 %2,78	1 %1,39	43 %59,72			 <ul style="list-style-type: none"> Doğru (%20,83) Yanlış (%19,44) Boş (%59,72) 		
Soru	Kazanım	D.C.	A	B	C	D	E	Boş	Hatalı (*)				
A-10 B-8	Afetlerin Dağılışı ve Afetlerden Korunma Yolları	C	17 %23,61		48 %66,67		1 %1,39	6 %8,33			 <ul style="list-style-type: none"> Doğru (%66,67) Yanlış (%25,00) Boş (%8,33) 		
Soru	Kazanım	D.C.	A	B	C	D	E	Boş	Hatalı (*)				
A-11 B-15	MÖ 6. Yüzyıl - MS 2. Yüzyıl Felsefesinin Ayırıcı Nitelikleri	A	17 %23,61	2 %2,78	2 %2,78	2 %2,78	35 %48,61	14 %19,44			 <ul style="list-style-type: none"> Doğru (%23,61) Yanlış (%56,94) Boş (%19,44) 		
Soru	Kazanım	D.C.	A	B	C	D	E	Boş	Hatalı (*)				
A-12 B-14	Felsefi Düşünce	B	2 %2,78	57 %79,17	1 %1,39	2 %2,78		10 %13,89			 <ul style="list-style-type: none"> Doğru (%79,17) Yanlış (%6,94) Boş (%13,89) 		
Soru	Kazanım	D.C.	A	B	C	D	E	Boş	Hatalı (*)				
A-13 B-11	Felsefi Düşünce	B	2 %2,78	26 %36,11	1 %1,39	2 %2,78	28 %38,89	13 %18,06			 <ul style="list-style-type: none"> Doğru (%36,11) Yanlış (%45,83) Boş (%18,06) 		
Soru	Kazanım	D.C.	A	B	C	D	E	Boş	Hatalı (*)				
A-14 B-12	15. Yüzyıl - 17. Yüzyıl Felsefesinin Ortaya Çıkışı	C	3 %4,17	3 %4,17	45 %62,50	1 %1,39	2 %2,78	18 %25,00			 <ul style="list-style-type: none"> Doğru (%62,50) Yanlış (%12,50) Boş (%25,00) 		
Soru	Kazanım	D.C.	A	B	C	D	E	Boş	Hatalı (*)				
A-15 B-13	Siyaset Felsefesi	D	3 %4,17		1 %1,39	49 %68,06	7 %9,72	12 %16,67			 <ul style="list-style-type: none"> Doğru (%68,06) Yanlış (%15,28) Boş (%16,67) 		
Soru	Kazanım	D.C.	A	B	C	D	E	Boş	Hatalı (*)				
A-16 B-20	Gençlik ve Değerler	D	2 %2,78	5 %6,94	1 %1,39	46 %63,89	3 %4,17	15 %20,83			 <ul style="list-style-type: none"> Doğru (%63,89) Yanlış (%15,28) Boş (%20,83) 		
Soru	Kazanım	D.C.	A	B	C	D	E	Boş	Hatalı (*)				
A-17 B-19	Ahlaki Tutum ve Davranışlar	A	65 %90,28				1 %1,39	6 %8,33			 <ul style="list-style-type: none"> Doğru (%90,28) Yanlış (%1,39) Boş (%8,33) 		
Soru	Kazanım	D.C.	A	B	C	D	E	Boş	Hatalı (*)				
A-18 B-16	İslam ve İbadet	D	31 %43,06	1 %1,39	1 %1,39	24 %33,33	4 %5,56	11 %15,28			 <ul style="list-style-type: none"> Doğru (%33,33) Yanlış (%51,39) Boş (%15,28) 		

KURUM SORU ANALİZİ

KEP AKADEMİ 12.SAYISAL MANİSA / YUNUSEMRE		PES TYT 1								KATILIM			
										Okul	İlçe	İl	Genel
				76	678	957	11446						
Soru	Kazanım	D.C.	A	B	C	D	E	Boş	Hatalı (*)				
A-19 B-17	İslam Düşüncesinde İtikadi, Siyasi ve Fıkhi Yorumlar	B	1 %1,39	48 %66,67	4 %5,56	4 %5,56	1 %1,39	14 %19,44			Doğru (%66,67)	Yanlış (%13,89)	Boş (%19,44)
A-20 B-18	Ahlaki Tutum ve Davranışlar	D	3 %4,17			60 %83,33	3 %4,17	6 %8,33			Doğru (%83,33)	Yanlış (%8,33)	Boş (%8,33)
A-21 B-25	Felsefi Düşünce	A						72 %100,00			Doğru (%0,00)	Yanlış (%0,00)	Boş (%100,00)
A-22 B-24	MÖ 6. Yüzyıl - MS 2. Yüzyıl Filozoflarının Felsefi Görüşleri	A	1 %1,39					71 %98,61			Doğru (%1,39)	Yanlış (%0,00)	Boş (%98,61)
A-23 B-21	Din Felsefesi	D				2 %2,78		70 %97,22			Doğru (%2,78)	Yanlış (%0,00)	Boş (%97,22)
A-24 B-22	MÖ 6. Yüzyıl - MS 2. Yüzyıl Filozoflarının Felsefi Görüşleri	A	1 %1,39					71 %98,61			Doğru (%1,39)	Yanlış (%0,00)	Boş (%98,61)
A-25 B-23	Ahlak Felsefesi	A			1 %1,39			71 %98,61			Doğru (%0,00)	Yanlış (%1,39)	Boş (%98,61)
TYT Matematik													
A-1 B-8	Rasyonel Sayılar	C		5 %6,67	56 %74,67			14 %18,67			Doğru (%74,67)	Yanlış (%6,67)	Boş (%18,67)
A-2 B-7	Ondalık Sayılar	E	1 %1,33	2 %2,67	2 %2,67	3 %4,00	50 %66,67	16 %21,33	1 %1,33		Doğru (%66,67)	Yanlış (%12,00)	Boş (%21,33)
A-3 B-1	Üslü ifadeler	D	8 %10,67	1 %1,33	1 %1,33	9 %12,00	5 %6,67	51 %68,00			Doğru (%12,00)	Yanlış (%20,00)	Boş (%68,00)
A-4 B-2	Köklü ifadeler	A	33 %44,00	3 %4,00	2 %2,67	5 %6,67	3 %4,00	29 %38,67			Doğru (%44,00)	Yanlış (%17,33)	Boş (%38,67)

KURUM SORU ANALİZİ

KEP AKADEMİ 12.SAYISAL MANİSA / YUNUSEMRE		PES TYT 1								KATILIM			
										Okul	İlçe	İl	Genel
										76	678	957	11446
Soru	Kazanım	D.C.	A	B	C	D	E	Boş	Hatalı (*)				
A-5 B-3	Sayı Problemleri	E	1 %1,33	2 %2,67	4 %5,33	3 %4,00	44 %58,67	21 %28,00		 Doğru (%58,67) Yanlış (%13,33) Boş (%28,00)			
A-6 B-4	Aralık Kavramı ve Basit Eşitsizlikler	B	7 %9,33	50 %66,67	2 %2,67	1 %1,33	2 %2,67	13 %17,33		 Doğru (%66,67) Yanlış (%16,00) Boş (%17,33)			
A-7 B-5	Tek ve Çift Sayılar	D	1 %1,33	3 %4,00	4 %5,33	44 %58,67	6 %8,00	17 %22,67		 Doğru (%58,67) Yanlış (%18,67) Boş (%22,67)			
A-8 B-6	Mutlak Değerli Eşitsizlikler	A	9 %12,00	5 %6,67	4 %5,33	3 %4,00	6 %8,00	48 %64,00		 Doğru (%12,00) Yanlış (%24,00) Boş (%64,00)			
A-9 B-29	Birinci Dereceden Bir Bilinmeyenli Denklemler	B	4 %5,33	45 %60,00	2 %2,67	2 %2,67		22 %29,33		 Doğru (%60,00) Yanlış (%10,67) Boş (%29,33)			
A-10 B-30	Birinci Dereceden İki Bilinmeyenli Denklemler	B	1 %1,33	59 %78,67	1 %1,33	1 %1,33	2 %2,67	11 %14,67		 Doğru (%78,67) Yanlış (%6,67) Boş (%14,67)			
A-11 B-9	Küme Problemleri	C	1 %1,33	4 %5,33	21 %28,00	3 %4,00	1 %1,33	45 %60,00		 Doğru (%28,00) Yanlış (%12,00) Boş (%60,00)			
A-12 B-10	Fonksiyon Grafikleri	D		5 %6,67	4 %5,33	15 %20,00		51 %68,00		 Doğru (%20,00) Yanlış (%12,00) Boş (%68,00)			
A-13 B-11	Koşullu Önerme ve İki Yönlü Koşullu Önerme	E	4 %5,33	10 %13,33	4 %5,33	3 %4,00	27 %36,00	27 %36,00		 Doğru (%36,00) Yanlış (%28,00) Boş (%36,00)			
A-14 B-12	Merkezi Eğilim ve Yayılım Ölçüleri	D	1 %1,33	1 %1,33	2 %2,67	35 %46,67	2 %2,67	34 %45,33		 Doğru (%46,67) Yanlış (%8,00) Boş (%45,33)			
A-15 B-13	Sayı Basamakları	B	3 %4,00	23 %30,67	2 %2,67	2 %2,67	1 %1,33	44 %58,67		 Doğru (%30,67) Yanlış (%10,67) Boş (%58,67)			
A-16 B-14	Çarpanlara Ayırma ve Özdeşlikler	D			3 %4,00	53 %70,67	3 %4,00	16 %21,33		 Doğru (%70,67) Yanlış (%8,00) Boş (%21,33)			

KURUM SORU ANALİZİ

KEP AKADEMİ 12.SAYISAL MANİSA / YUNUSEMRE		PES TYT 1								KATILIM			
										Okul	İlçe	İl	Genel
										76	678	957	11446
Soru	Kazanım	D.C.	A	B	C	D	E	Boş	Hatalı (*)	<ul style="list-style-type: none"> ■ Doğru (%12,00) ■ Yanlış (%25,33) ■ Boş (%62,67) 			
A-17 B-15	Rutin Olmayan Problemler	E	7 %9,33	6 %8,00	4 %5,33	2 %2,67	9 %12,00	47 %62,67					
Soru	Kazanım	D.C.	A	B	C	D	E	Boş	Hatalı (*)	<ul style="list-style-type: none"> ■ Doğru (%12,00) ■ Yanlış (%12,00) ■ Boş (%76,00) 			
A-18 B-16	Sayı Problemleri	C	5 %6,67	2 %2,67	9 %12,00	1 %1,33	1 %1,33	57 %76,00					
Soru	Kazanım	D.C.	A	B	C	D	E	Boş	Hatalı (*)	<ul style="list-style-type: none"> ■ Doğru (%70,67) ■ Yanlış (%9,33) ■ Boş (%20,00) 			
A-19 B-17	Yaş Problemleri	C			53 %70,67	3 %4,00	4 %5,33	15 %20,00					
Soru	Kazanım	D.C.	A	B	C	D	E	Boş	Hatalı (*)	<ul style="list-style-type: none"> ■ Doğru (%4,00) ■ Yanlış (%61,33) ■ Boş (%34,67) 			
A-20 B-18	Temel Kavramlar ve Sayı Kümeleri	E	7 %9,33	5 %6,67	28 %37,33	6 %8,00	3 %4,00	26 %34,67					
Soru	Kazanım	D.C.	A	B	C	D	E	Boş	Hatalı (*)	<ul style="list-style-type: none"> ■ Doğru (%6,67) ■ Yanlış (%28,00) ■ Boş (%65,33) 			
A-21 B-19	Hareket Problemleri	C	1 %1,33	9 %12,00	5 %6,67	11 %14,67		49 %65,33					
Soru	Kazanım	D.C.	A	B	C	D	E	Boş	Hatalı (*)	<ul style="list-style-type: none"> ■ Doğru (%28,00) ■ Yanlış (%6,67) ■ Boş (%65,33) 			
A-22 B-20	Yüzde, Kar-Zarar Problemleri	E		1 %1,33	3 %4,00	1 %1,33	21 %28,00	49 %65,33					
Soru	Kazanım	D.C.	A	B	C	D	E	Boş	Hatalı (*)	<ul style="list-style-type: none"> ■ Doğru (%34,67) ■ Yanlış (%20,00) ■ Boş (%45,33) 			
A-23 B-21	Sayı Problemleri	C	1 %1,33		26 %34,67		14 %18,67	34 %45,33					
Soru	Kazanım	D.C.	A	B	C	D	E	Boş	Hatalı (*)	<ul style="list-style-type: none"> ■ Doğru (%44,00) ■ Yanlış (%6,67) ■ Boş (%49,33) 			
A-24 B-22	Rutin Olmayan Problemler	B	1 %1,33	33 %44,00	3 %4,00	1 %1,33		37 %49,33					
Soru	Kazanım	D.C.	A	B	C	D	E	Boş	Hatalı (*)	<ul style="list-style-type: none"> ■ Doğru (%26,67) ■ Yanlış (%9,33) ■ Boş (%64,00) 			
A-25 B-23	Hareket Problemleri	C	2 %2,67	2 %2,67	20 %26,67	1 %1,33	2 %2,67	48 %64,00					
Soru	Kazanım	D.C.	A	B	C	D	E	Boş	Hatalı (*)	<ul style="list-style-type: none"> ■ Doğru (%22,67) ■ Yanlış (%22,67) ■ Boş (%54,67) 			
A-26 B-24	Sayı Problemleri	E				17 %22,67	17 %22,67	41 %54,67					
Soru	Kazanım	D.C.	A	B	C	D	E	Boş	Hatalı (*)	<ul style="list-style-type: none"> ■ Doğru (%25,33) ■ Yanlış (%8,00) ■ Boş (%66,67) 			
A-27 B-25	Sayı Problemleri	B	2 %2,67	19 %25,33	3 %4,00		1 %1,33	50 %66,67					
Soru	Kazanım	D.C.	A	B	C	D	E	Boş	Hatalı (*)	<ul style="list-style-type: none"> ■ Doğru (%48,00) ■ Yanlış (%2,67) ■ Boş (%49,33) 			
A-28 B-26	Grafik Problemleri	B		36 %48,00	1 %1,33		1 %1,33	37 %49,33					

KURUM SORU ANALİZİ



KEP AKADEMİ 12.SAYISAL MANİSA / YUNUSEMRE		PES TYT 1								KATILIM			
										Okul	İlçe	İl	Genel
										76	678	957	11446
Soru	Kazanım	D.C.	A	B	C	D	E	Boş	Hatalı (*)		Doğru (%18,67)	Yanlış (%2,67)	Boş (%78,67)
A-29 B-27	Sayma Yöntemleri	D		1 %1,33		14 %18,67	1 %1,33	59 %78,67					
Soru	Kazanım	D.C.	A	B	C	D	E	Boş	Hatalı (*)		Doğru (%49,33)	Yanlış (%4,00)	Boş (%46,67)
A-30 B-28	Basit Olayların Olasılıkları	C		1 %1,33	37 %49,33	1 %1,33	1 %1,33	35 %46,67					
Soru	Kazanım	D.C.	A	B	C	D	E	Boş	Hatalı (*)		Doğru (%16,00)	Yanlış (%18,67)	Boş (%65,33)
A-31 B-40	Dik Üçgen ve Pisagor Teoremi	B	10 %13,33	12 %16,00	2 %2,67	1 %1,33	1 %1,33	49 %65,33					
Soru	Kazanım	D.C.	A	B	C	D	E	Boş	Hatalı (*)		Doğru (%5,33)	Yanlış (%20,00)	Boş (%74,67)
A-32 B-39	Üçgende Kenar-Açı İlişkileri	B	1 %1,33	4 %5,33	1 %1,33	13 %17,33		56 %74,67					
Soru	Kazanım	D.C.	A	B	C	D	E	Boş	Hatalı (*)		Doğru (%5,33)	Yanlış (%1,33)	Boş (%93,33)
A-33 B-31	Üçgenlerin Benzerliği	A	4 %5,33			1 %1,33		70 %93,33					
Soru	Kazanım	D.C.	A	B	C	D	E	Boş	Hatalı (*)		Doğru (%10,67)	Yanlış (%1,33)	Boş (%88,00)
A-34 B-32	Paralelkenar	C	1 %1,33		8 %10,67			66 %88,00					
Soru	Kazanım	D.C.	A	B	C	D	E	Boş	Hatalı (*)		Doğru (%12,00)	Yanlış (%34,67)	Boş (%53,33)
A-35 B-33	Üçgende Kenar-Açı İlişkileri	E	4 %5,33	12 %16,00	6 %8,00	4 %5,33	9 %12,00	40 %53,33					
Soru	Kazanım	D.C.	A	B	C	D	E	Boş	Hatalı (*)		Doğru (%25,33)	Yanlış (%0,00)	Boş (%74,67)
A-36 B-34	Çokgenler	C			19 %25,33			56 %74,67					
Soru	Kazanım	D.C.	A	B	C	D	E	Boş	Hatalı (*)		Doğru (%14,67)	Yanlış (%8,00)	Boş (%77,33)
A-37 B-35	Yamuk	A	11 %14,67	4 %5,33	1 %1,33		1 %1,33	58 %77,33					
Soru	Kazanım	D.C.	A	B	C	D	E	Boş	Hatalı (*)		Doğru (%4,00)	Yanlış (%8,00)	Boş (%88,00)
A-38 B-36	Dikdörtgen	B		3 %4,00		1 %1,33	5 %6,67	66 %88,00					
Soru	Kazanım	D.C.	A	B	C	D	E	Boş	Hatalı (*)		Doğru (%5,33)	Yanlış (%6,67)	Boş (%88,00)
A-39 B-37	Prizmalar	B	1 %1,33	4 %5,33	1 %1,33	1 %1,33	2 %2,67	66 %88,00					
Soru	Kazanım	D.C.	A	B	C	D	E	Boş	Hatalı (*)		Doğru (%10,67)	Yanlış (%0,00)	Boş (%89,33)
A-40 B-38	Prizmalar	E					8 %10,67	67 %89,33					

KURUM SORU ANALİZİ

KEP AKADEMİ 12.SAYISAL MANİSA / YUNUSEMRE	PES TYT 1	KATILIM			
		Okul	İlçe	İl	Genel
		76	678	957	11446

Soru	Kazanım	D.C.	A	B	C	D	E	Boş	Hatalı (*)	
A-1 B-7	Fiziksel nicelikleri sınıflandırır.	B	1 %1,35	49 %66,22		2 %2,70	16 %21,62	6 %8,11		
A-2 B-6	Yapışma (adezyon) ve birbirini tutma (kohezyon) olaylarını örneklerle açıklar.	E	2 %2,70	1 %1,35	2 %2,70	8 %10,81	42 %56,76	19 %25,68		
A-3 B-1	Yapışma (adezyon) ve birbirini tutma (kohezyon) olaylarını örneklerle açıklar.	D		8 %10,81	4 %5,41	21 %28,38	24 %32,43	17 %22,97		
A-4 B-2	Konum, alınan yol, yer değiştirme, sürat ve hız kavramlarını birbirleri ile ilişkilendirir.	B	5 %6,76	17 %22,97	14 %18,92	11 %14,86	4 %5,41	23 %31,08		
A-5 B-3	Elektrik Devreleri	A	23 %31,08	8 %10,81	8 %10,81	6 %8,11	9 %12,16	20 %27,03		
A-6 B-4	Isı, sıcaklık ve iç enerji kavramlarını açıklar.	D	1 %1,35	2 %2,70	6 %8,11	8 %10,81	19 %25,68	38 %51,35		
A-7 B-5	Aydınlanma	D	15 %20,27	2 %2,70	6 %8,11	24 %32,43	4 %5,41	23 %31,08		
A-8 B-13	Kimya Uygulamalarında İş Sağlığı ve Güvenliği	E			1 %1,35	41 %55,41	29 %39,19	3 %4,05		
A-9 B-14	Elementlerin Sınıflandırılması	E	5 %6,76		8 %10,81	2 %2,70	39 %52,70	20 %27,03		
A-10 B-8	Zayıf Etkileşimlerin Sınıflandırılması	B	7 %9,46	2 %2,70	20 %27,03	1 %1,35	2 %2,70	42 %56,76		
A-11 B-9	Mol Kavramı	B	6 %8,11	15 %20,27	2 %2,70	1 %1,35	2 %2,70	48 %64,86		
A-12 B-10	Çözeltilerde Derişim	C	3 %4,05		37 %50,00	2 %2,70		32 %43,24		

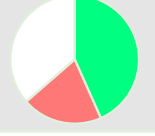
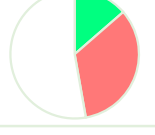
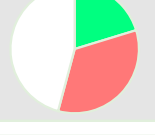
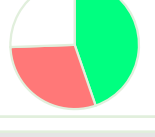
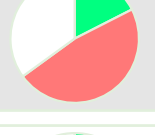
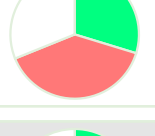
KURUM SORU ANALİZİ

KEP AKADEMİ 12.SAYISAL MANİSA / YUNUSEMRE		PES TYT 1								KATILIM			
										Okul	İlçe	İl	Genel
										76	678	957	11446
Soru	Kazanım	D.C.	A	B	C	D	E	Boş	Hatalı (*)				
A-13 B-11	Asitler ve Bazlar	C	19 %25,68	2 %2,70	35 %47,30	6 %8,11	1 %1,35	11 %14,86			 <p>Doğru (%47,30) Yanlış (%37,84) Boş (%14,86)</p>		
A-14 B-12	Gıdalar	D	11 %14,86	2 %2,70	1 %1,35	32 %43,24	1 %1,35	27 %36,49			 <p>Doğru (%43,24) Yanlış (%20,27) Boş (%36,49)</p>		
A-15 B-20	Karbohidratlar	A	10 %13,51	11 %14,86	4 %5,41	1 %1,35	9 %12,16	39 %52,70			 <p>Doğru (%13,51) Yanlış (%33,78) Boş (%52,70)</p>		
A-16 B-19	Küçük Moleküllerin Taşınması	D	2 %2,70	2 %2,70	1 %1,35	15 %20,27	20 %27,03	34 %45,95			 <p>Doğru (%20,27) Yanlış (%33,78) Boş (%45,95)</p>		
A-17 B-15	Hayvanlar	D	1 %1,35	1 %1,35	11 %14,86	33 %44,59	9 %12,16	19 %25,68			 <p>Doğru (%44,59) Yanlış (%29,73) Boş (%25,68)</p>		
A-18 B-16	Mayoz	C	4 %5,41		13 %17,57	26 %35,14	5 %6,76	26 %35,14			 <p>Doğru (%17,57) Yanlış (%47,30) Boş (%35,14)</p>		
A-19 B-17	Cinsiyete Bağlı Kalıtım	E	12 %16,22	7 %9,46	4 %5,41	6 %8,11	22 %29,73	23 %31,08			 <p>Doğru (%29,73) Yanlış (%39,19) Boş (%31,08)</p>		
A-20 B-18	Ekosistemde Madde ve Enerji Akışı	B	1 %1,35	30 %40,54	3 %4,05	9 %12,16	12 %16,22	19 %25,68			 <p>Doğru (%40,54) Yanlış (%33,78) Boş (%25,68)</p>		