

OKUL TYT NET LİSTESİ (TYT sıralı)

İL		İLÇE		OKUL										SINAV ADI										KATILIMLAR																	
																								OKUL	İLÇE	İL	GENEL														
MANİSA		YUNUSEMRE		ÖZEL MANİSA KEP KİŞİSEL GELİŞİM KURSU										AROMAT TYT 1										358	935	1362	6609														
Sıra	Ö.No	İsim	Sınıf	TYT Türkçe			TYT Sosyal						TYT Matematik			TYT Fen						Toplam			TYT																
				Türkçe			Tarih-1		Coğrafya-1		Felsefe Din		Kül. ve Ahl.		Felsefe (Seçmeli)		Matematik-1			Fizik		Kimya		Biyoloji		D Y N			Puan	Genel											
				D	Y	N	D	Y	N	D	Y	N	D	Y	N	D	Y	N	D	Y	N	D	Y	N	D	Y	N														
Genel Ortalama				25,41	9,35	23,07	2,61	1,70	2,19	2,12	1,47	1,75	2,85	1,06	2,59	2,82	1,39	2,47	0,01	0,01	0,00	11,22	3,19	10,42	1,68	0,53	1,55	1,89	1,61	1,49	2,41	0,88	2,19	2,10	0,77	1,90	55,1221,96	49,62	285,690		
Okul Ortalaması				27,96	8,25	25,89	2,85	1,57	2,46	2,33	1,38	1,98	3,32	0,91	3,09	2,99	1,53	2,61	0,00	0,00	0,00	14,91	3,18	14,11	2,56	0,60	2,41	3,32	2,18	2,77	3,49	1,17	3,20	3,02	1,06	2,76	66,7521,83	61,28	324,100		
1	12107	ÖMER ARDA BAYSAL	12A	38	2	37,50	5	0	5,00	4	1	3,75	5	0	5,00	4	1	3,75				29	1	28,75	10	0	10,00	6	1	5,75	7	0	7,00	6	0	6,00	114	6	112,50	477,625	2
2	12028	ONUR KULAN	12A	38	2	37,50	4	1	3,75	5	0	5,00	5	0	5,00	4	1	3,75				28	2	27,50	10	0	10,00	6	1	5,75	7	0	7,00	6	0	6,00	113	7	111,25	473,850	6
3	12016	ZEYNEP TOSUN	12A	38	2	37,50	4	1	3,75	5	0	5,00	4	1	3,75	4	1	3,75				28	2	27,50	10	0	10,00	6	1	5,75	7	0	7,00	6	0	6,00	112	8	110,00	470,075	10
4	13118	SILA CÖMERT	-MA	38	1	37,75	5	0	5,00	4	1	3,75	5	0	5,00	4	1	3,75				26	2	25,50	9	0	9,00	7	0	7,00	7	0	7,00	6	0	6,00	111	5	109,75	469,338	13
5	12074	AYŞEGÜL ÇİÇEK	12A	37	3	36,25	5	0	5,00	5	0	5,00	5	0	5,00	3	2	2,50				29	1	28,75	9	1	8,75	6	1	5,75	7	0	7,00	5	1	4,75	111	9	108,75	466,413	21
6	12045	SEMİH BULUT	12A	35	5	33,75	3	2	2,50	5	0	5,00	5	0	5,00	3	2	2,50				29	1	28,75	10	0	10,00	7	0	7,00	7	0	7,00	6	0	6,00	110	10	107,50	463,063	24
7	12002	EFE ÖZGÜVEN	12A	35	5	33,75	5	0	5,00	5	0	5,00	4	1	3,75	5	0	5,00				28	2	27,50	10	0	10,00	6	1	5,75	7	0	7,00	5	1	4,75	110	10	107,50	462,963	27
8	12059	CEYLİN YÜCEL	12A	37	2	36,50	5	0	5,00	4	1	3,75	5	0	5,00	4	1	3,75				25	4	24,00	8	0	8,00	7	0	7,00	7	0	7,00	6	0	6,00	108	8	106,00	458,175	34
9	0	ADEM ŞİRİNBILEK	12A	36	4	35,00	4	1	3,75	4	1	3,75	5	0	5,00	4	1	3,75				27	1	26,75	9	1	8,75	6	1	5,75	7	0	7,00	6	0	6,00	108	10	105,50	456,810	37
10	12004	ELİF ECE ŞEN	12	38	2	37,50	4	1	3,75	5	0	5,00	5	0	5,00	4	1	3,75				26	2	25,50	8	2	7,50	6	1	5,75	7	0	7,00	5	1	4,75	108	10	105,50	456,435	40
11	0	MERT * CAĞÖBEK	12A	34	5	32,75	5	0	5,00	2	2	1,50	4	1	3,75	5	0	5,00				27	3	26,25	10	0	10,00	7	0	7,00	7	0	7,00	6	0	6,00	107	11	104,25	453,378	47
12	12035	M ANIL İMİRHAN	12A	36	4	35,00	4	1	3,75	4	1	3,75	5	0	5,00	3	2	2,50				26	3	25,25	8	2	7,50	6	1	5,75	7	0	7,00	6	0	6,00	105	14	101,50	444,730	77
13	66022	HÜSNİYE KARAGÖZ	12	37	2	36,50	2	3	1,25	3	2	2,50	5	0	5,00	3	2	2,50				27	0	27,00	8	0	8,00	6	1	5,75	7	0	7,00	6	0	6,00	104	10	101,50	444,535	80
14	6810	ENES SARGIN	12A	34	6	32,50	5	0	5,00	5	0	5,00	4	1	3,75	4	1	3,75				23	4	22,00	9	0	9,00	7	0	7,00	7	0	7,00	6	0	6,00	104	12	101,00	443,595	90
15	0	CEYLİN KAHRAMAN	12A	33	7	31,25	4	1	3,75	4	1	3,75	3	2	2,50	3	2	2,50				27	2	26,50	10	0	10,00	7	0	7,00	7	0	7,00	6	0	6,00	104	15	100,25	441,493	98
16	12019	MEHME KAAN CURA	12A	32	8	30,00	5	0	5,00	2	2	1,50	5	0	5,00	3	2	2,50				28	1	27,75	8	1	7,75	7	0	7,00	7	0	7,00	6	0	6,00	103	14	99,50	439,390	111
17	12219	EMİR TÜRKMEN	12	34	6	32,50	4	1	3,75	4	1	3,75	5	0	5,00	3	2	2,50				28	1	27,75	8	1	7,75	6	1	5,75	6	1	5,75	5	1	4,75	103	15	99,25	438,160	122
18	12003	ELİF ÖZBEK	12A	37	3	36,25	4	1	3,75	3	2	2,50	5	0	5,00	3	2	2,50				26	1	25,75	6	0	6,00	6	1	5,75	6	1	5,75	6	0	6,00	102	11	99,25	437,723	125
19	12041	PELİN ÖZTÜRK	12A	34	5	32,75	2	3	1,25	1	3	0,25	5	0	5,00	4	1	3,75				29	0	29,00	8	1	7,75	7	0	7,00	6	0	6,00	6	0	6,00	102	13	98,75	436,728	133
20	13112	RIZA CAN KAYNAK	-M	31	8	29,00	4	1	3,75	5	0	5,00	3	2	2,50	3	2	2,50				26	1	25,75	9	1	8,75	7	0	7,00	7	0	7,00	6	0	6,00	101	15	97,25	432,725	161
21	12277	AYBÜKE DERMENCİOĞI	12	36	3	35,25	3	2	2,50	1	3	0,25	4	1	3,75	4	1	3,75				27	3	26,25	9	0	9,00	6	1	5,75	6	1	5,75	5	1	4,75	101	16	97,00	431,008	172
22	13086	HAFİZENUR AYDOĞAN	-M	35	4	34,00	4	1	3,75	4	0	4,00	4	1	3,75	4	0	4,00				23	2	22,50	6	0	6,00	7	0	7,00	6	1	5,75	6	0	6,00	99	9	96,75	430,515	178
23	12343	RAMAZAN EFE	12	32	1	31,75	5	0	5,00	4	1	3,75	5	0	5,00	2	3	1,25				25	0	25,00	6	0	6,00	7	0	7,00	6	1	5,75	6	0	6,00	98	6	96,50	430,053	181
24	12024	ZEYNEP POLAT	12A	34	5	32,75	3	2	2,50	4	1	3,75	5	0	5,00	4	1	3,75				27	2	26,50	7	0	7,00	6	1	5,75	5	2	4,50	5	0	5,00	100	14	96,50	429,783	184
25	12073	EREN DAĞDELEN	12A	31	5	29,75	4	1	3,75	5	0	5,00	5	0	5,00	4	1	3,75				23	2	22,50	8	2	7,50	7	0	7,00	7	0	7,00	5	1	4,75	99	12	96,00	428,803	190
26	1933	EGE ARIN GÜRLER	12C	35	5	33,75	3	2	2,50	3	2	2,50	4	1	3,75	4	1	3,75				21	1	20,75	10	0	10,00	6	1	5,75	7	0	7,00	6	0	6,00	99	13	95,75	427,528	201
27	12132	ELİFNUR BATTAL	12A	37	3	36,25	4	1	3,75	4	0	4,00	5	0	5,00	3	2	2,50				21	4	20,00	6	2	5,50	7	0	7,00	6	1	5,75	6	0	6,00	99	13	95,75	427,203	206
28	12010	BERRA BAŞTÜRK	12A	31	9	28,75	3	2	2,50	4	1	3,75	3	2	2,50	3	2	2,50				27	1	26,75	9	0	9,00	7	0	7,00	7	0	7,00	5	1	4,75	99	18	94,50	424,403	233
29	12116	ONUR AVA	12	36	3	35,25	4	1	3,75	3	2	2,50	5	0	5,00	4	1	3,75				23	3	22,25	7	0	7,00	4	3	3,25	5	2	4,50	6	0	6,00	97	15	93,25	419,583	282

OKUL TYT NET LİSTESİ (TYT sıralı)

															KATILIMLAR																										
															OKUL	İLÇE	İL	GENEL																							
İL		İLÇE		OKUL						SINAV ADI						OKUL	İLÇE	İL	GENEL																						
MANİSA		YUNUSEMRE		ÖZEL MANİSA KEP KİŞİSEL GELİŞİM KURSU						AROMAT TYT 1						358	935	1362	6609																						
Sıra	Ö.No	İsim	Sınıf	TYT Türkçe			TYT Sosyal						TYT Matematik			TYT Fen					Toplam			TYT																	
				Türkçe			Tarih-1		Coğrafya-1		Felsefe Din		Kül. ve Ahl.		Felsefe (Seçmeli)		Matematik-1			Fizik		Kimya		Biyoloji	D Y N			Puan	Genel												
				D	Y	N	D	Y	N	D	Y	N	D	Y	N	D	Y	N	D	Y	N	D	Y	N	D	Y	N														
Genel Ortalama				25,41	9,35	23,07	2,61	1,70	2,19	2,12	1,47	1,75	2,85	1,06	2,59	2,82	1,39	2,47	0,01	0,01	0,00	11,22	3,19	10,42	1,68	0,53	1,55	1,89	1,61	1,49	2,41	0,88	2,19	2,10	0,77	1,90	55,1221	96	49,62	285,690	
Okul Ortalaması				27,96	8,25	25,89	2,85	1,57	2,46	2,33	1,38	1,98	3,32	0,91	3,09	2,99	1,53	2,61	0,00	0,00	0,00	14,91	3,18	14,11	2,56	0,60	2,41	3,32	2,18	2,77	3,49	1,17	3,20	3,02	1,06	2,76	66,7521	83	61,28	324,100	
30	13076	YUNUS ARDA AYDOĞU -MA		35	5	33,75	3	2	2,50	4	1	3,75	3	2	2,50	3	2	2,50				27	2	26,50	10	0	10,00	2	5	0,75	5	2	4,50	6	0	6,00	98	21	92,75	418,168	292
31	12274	ZEYNEP AKBAYRAM	12A	34	6	32,50	3	2	2,50	3	1	2,75	5	0	5,00	3	2	2,50				23	2	22,50	8	0	8,00	6	1	5,75	6	1	5,75	5	1	4,75	96	16	92,00	416,265	313
32	13071	SERAY AŞIK	-M	34	6	32,50	4	1	3,75	3	2	2,50	3	2	2,50	4	1	3,75				25	1	24,75	5	3	4,25	6	1	5,75	6	1	5,75	6	0	6,00	96	18	91,50	414,805	333
33	17012	M EREN ERGÜVEN	-MA	30	10	27,50	3	2	2,50	4	1	3,75	4	1	3,75	4	1	3,75				26	0	26,00	8	1	7,75	7	0	7,00	5	2	4,50	5	1	4,75	96	19	91,25	414,650	335
34	13050	TALHA YILDIRIM	-M	32	8	30,00	5	0	5,00	3	2	2,50	3	2	2,50	4	1	3,75				24	6	22,50	8	2	7,50	6	1	5,75	6	1	5,75	6	0	6,00	97	23	91,25	414,375	340
35	12014	RÜMEYSA MARAŞLI	12A	32	8	30,00	4	1	3,75	3	2	2,50	5	0	5,00	4	1	3,75				24	2	23,50	8	1	7,75	5	2	4,50	7	0	7,00	4	2	3,50	96	19	91,25	414,275	343
36	12163	İDİL ONAT	12	33	7	31,25	4	1	3,75	5	0	5,00	5	0	5,00	4	1	3,75				20	10	17,50	9	1	8,75	5	2	4,50	6	1	5,75	6	0	6,00	97	23	91,25	414,163	349
37	49466	TOPRAK AKTOPRAK	-MA	29	6	27,50	4	1	3,75	3	1	2,75	4	1	3,75	4	1	3,75				26	0	26,00	10	0	10,00	6	1	5,75	5	0	5,00	3	1	2,75	94	12	91,00	413,785	356
38	13010	YİĞİT YÜREK	-M	32	7	30,25	3	2	2,50	3	2	2,50	5	0	5,00	4	1	3,75				22	3	21,25	10	0	10,00	4	2	3,50	6	1	5,75	6	0	6,00	95	18	90,50	411,988	375
39	12126	ULAŞ KUKUL	12A	32	8	30,00	3	2	2,50	3	2	2,50	2	3	1,25	2	3	1,25				27	3	26,25	10	0	10,00	7	0	7,00	5	2	4,50	5	1	4,75	96	24	90,00	410,550	394
40	12292	TUĞBERK ÖZBEK	12	34	6	32,50	3	2	2,50	3	1	2,75	2	3	1,25	3	2	2,50				25	3	24,25	6	0	6,00	5	2	4,50	7	0	7,00	6	0	6,00	94	19	89,25	408,010	429
41	12180	AHMED FURKAN KAFAL	12A	32	8	30,00	3	2	2,50	3	2	2,50	5	0	5,00	4	1	3,75				27	2	26,50	6	0	6,00	4	3	3,25	6	1	5,75	4	2	3,50	94	21	88,75	406,625	441
42	12165	ARDA BULDU	12A	31	9	28,75	4	1	3,75	4	1	3,75	5	0	5,00	3	2	2,50				20	2	19,50	8	1	7,75	7	0	7,00	5	2	4,50	6	0	6,00	93	18	88,50	406,233	447
43	12207	BURAK KAPLANCAN	12	31	9	28,75	5	0	5,00	3	1	2,75	5	0	5,00	4	1	3,75				27	1	26,75	2	3	1,25	6	1	5,75	6	1	5,75	4	1	3,75	93	18	88,50	406,143	449
44	12054	TOPRAK GÜCÜKOĞLU	12	38	2	37,50	5	0	5,00	3	1	2,75	3	2	2,50	3	2	2,50				26	1	25,75	4	0	4,00	4	1	3,75	5	0	5,00	1	4	0,00	92	13	88,75	405,500	457
45	12083	ARDA AŞICI	12A	28	12	25,00	3	2	2,50	3	2	2,50	5	0	5,00	4	1	3,75				29	0	29,00	6	1	5,75	4	2	3,50	6	0	6,00	5	0	5,00	93	20	88,00	405,090	464
46	12211	CAĞRI K* ÇAK	12A	34	5	32,75	3	2	2,50	3	1	2,75	5	0	5,00	2	3	1,25				24	2	23,50	4	0	4,00	5	2	4,50	6	0	6,00	6	0	6,00	92	15	88,25	404,918	469
47	12065	KIVANÇ ALTINTOPU	12A	32	8	30,00	3	2	2,50	3	1	2,75	4	0	4,00	4	1	3,75				23	2	22,50	5	1	4,75	6	1	5,75	6	0	6,00	6	0	6,00	92	16	88,00	404,570	475
48	13028	OĞUZ TEKĞÜL	-MA	34	6	32,50	3	2	2,50	3	2	2,50	3	2	2,50	3	2	2,50				25	4	24,00	9	0	9,00	5	2	4,50	5	2	4,50	4	2	3,50	94	24	88,00	404,035	481
49	13052	TURGUT EFE DAĞDELE	-MA	35	5	33,75	3	2	2,50	2	3	1,25	4	1	3,75	4	1	3,75				25	2	24,50	9	1	8,75	2	3	1,25	5	1	4,75	3	0	3,00	92	19	87,25	401,468	508
50	12216	AYLİN BORA	12	38	2	37,50	2	3	1,25	3	2	2,50	4	1	3,75	3	2	2,50				18	2	17,50	5	1	4,75	6	1	5,75	6	1	5,75	6	0	6,00	91	15	87,25	401,320	512
51	68682	MAHMUT KOÇ	12A	38	2	37,50	4	1	3,75	3	2	2,50	4	1	3,75	3	2	2,50				22	3	21,25	3	4	2,00	5	2	4,50	6	1	5,75	4	1	3,75	92	19	87,25	401,180	518
52	12367	FATMA IŞIK	12A	36	2	35,50	3	2	2,50	3	2	2,50	5	0	5,00	4	1	3,75				20	1	19,75	4	0	4,00	4	2	3,50	6	0	6,00	4	0	4,00	89	10	86,50	399,155	548
53	12102	ALİ OSMAN ÇOBAN	12A	32	8	30,00	2	3	1,25	3	2	2,50	4	1	3,75	4	1	3,75				22	2	21,50	6	1	5,75	7	0	7,00	6	1	5,75	5	1	4,75	91	20	86,00	398,520	563
54	12179	MERİÇ ATALAY	12A	33	7	31,25	3	2	2,50	2	3	1,25	5	0	5,00	3	2	2,50				23	1	22,75	2	0	2,00	7	0	7,00	6	1	5,75	6	0	6,00	90	16	86,00	398,408	566
55	17009	EMİR AKL	-M	34	6	32,50	4	1	3,75	3	2	2,50	5	0	5,00	3	2	2,50				16	2	15,50	8	0	8,00	6	1	5,75	5	2	4,50	6	0	6,00	90	16	86,00	398,145	569
56	12186	ARDA ÇOLAK	12A	35	5	33,75	4	1	3,75	4	0	4,00	4	1	3,75	3	1	2,75				19	2	18,50	2	0	2,00	5	1	4,75	6	0	6,00	6	0	6,00	88	11	85,25	395,738	597
57	12091	ERAY ÇETİNDERE	12	31	6	29,50	4	1	3,75	4	1	3,75	4	1	3,75	3	2	2,50				23	1	22,75	4	1	3,75	5	2	4,50	6	0	6,00	5	1	4,75	89	16	85,00	395,475	603
58	13120	BATUHAN KESGİN	-M	37	3	36,25	3	2	2,50	4	1	3,75	5	0	5,00	3	2	2,50				19	3	18,25	1	2	0,50	6	1	5,75	6	1	5,75	5	1	4,75	89	16	85,00	394,638	622

OKUL TYT NET LİSTESİ (TYT sıralı)

KATILIMLAR																																									
İL		İLÇE		OKUL							SINAV ADI							OKUL	İLÇE	İL	GENEL																				
MANİSA		YUNUSEMRE		ÖZEL MANİSA KEP KİŞİSEL GELİŞİM KURSU							AROMAT TYT 1							358	935	1362	6609																				
Sıra	Ö.No	İsim	Sınıf	TYT Türkçe			TYT Sosyal						TYT Matematik			TYT Fen					Toplam			TYT																	
				Türkçe			Tarih-1		Coğrafya-1		Felsefe Din		Kül. ve Ahl.		Felsefe (Seçmeli)		Matematik-1			Fizik		Kimya		Biyoloji	D Y N			Puan	Genel												
				D	Y	N	D	Y	N	D	Y	N	D	Y	N	D	Y	N	D	Y	N	D	Y	N	D	Y	N														
Genel Ortalama				25,41	9,35	23,07	2,61	1,70	2,19	2,12	1,47	1,75	2,85	1,06	2,59	2,82	1,39	2,47	0,01	0,01	0,00	11,22	3,19	10,42	1,68	0,53	1,55	1,89	1,61	1,49	2,41	0,88	2,19	2,10	0,77	1,90	55,1221	96	49,62	285,690	
Okul Ortalaması				27,96	8,25	25,89	2,85	1,57	2,46	2,33	1,38	1,98	3,32	0,91	3,09	2,99	1,53	2,61	0,00	0,00	0,00	14,91	3,18	14,11	2,56	0,60	2,41	3,32	2,18	2,77	3,49	1,17	3,20	3,02	1,06	2,76	66,7521	83	61,28	324,100	
59	12263	İDİL SU DEVECİ	12A	35	5	33,75	4	1	3,75	2	1	1,75	4	1	3,75	3	2	2,50				19	2	18,50	4	0	4,00	5	1	4,75	6	1	5,75	6	0	6,00	88	14	84,50	393,463	638
60	12018	BURAK KAYGISIZ	12A	36	4	35,00	5	0	5,00	4	1	3,75	2	3	1,25	4	1	3,75				23	5	21,75	5	5	3,75	4	2	3,50	4	3	3,25	4	2	3,50	91	26	84,50	393,050	649
61	12334	MUSTAFA ENES DAĞ	12A	33	6	31,50	4	1	3,75	4	0	4,00	4	1	3,75	2	3	1,25				24	1	23,75	1	0	1,00	6	1	5,75	7	0	7,00	3	2	2,50	88	15	84,25	392,950	653
62	13102	BERİVAN AÇAR	-M	34	5	32,75	3	2	2,50	4	0	4,00	5	0	5,00	3	2	2,50				21	2	20,50	4	0	4,00	4	2	3,50	5	1	4,75	5	1	4,75	88	15	84,25	392,698	660
63	13080	SERRA SOFUOĞLU	-MA	30	9	27,75	3	2	2,50	4	0	4,00	5	0	5,00	4	1	3,75				25	2	24,50	2	2	1,50	5	2	4,50	6	1	5,75	5	1	4,75	89	20	84,00	392,673	662
64	12100	YAŞAR ERSİN	12A	36	4	35,00	3	2	2,50	3	1	2,75	5	0	5,00	4	1	3,75				17	3	16,25	2	0	2,00	5	1	4,75	6	1	5,75	6	0	6,00	87	13	83,75	391,035	685
65	12151	AYBERK ŞAM	12A	30	7	28,25	3	1	2,75	4	1	3,75	3	1	2,75	4	1	3,75				26	4	25,00	6	2	5,50	3	3	2,25	4	2	3,50	6	0	6,00	89	22	83,50	390,968	688
66	12095	SEBAHATTİN ALP ŞAHİİ	12A	35	5	33,75	4	1	3,75	3	2	2,50	3	2	2,50	3	2	2,50				21	3	20,25	3	4	2,00	6	1	5,75	6	1	5,75	5	1	4,75	89	22	83,50	390,433	695
67	12090	HAMZA DOĞRU	12	35	3	34,25	4	0	4,00	3	0	3,00	4	0	4,00	4	0	4,00				21	2	20,50	0	1	-0,25	4	3	3,25	6	0	6,00	5	1	4,75	86	10	83,50	390,278	697
68	83750	İHSAN ÇETİN	12A	33	6	31,50	3	2	2,50	3	1	2,75	5	0	5,00	2	3	1,25				22	3	21,25	6	3	5,25	5	2	4,50	6	1	5,75	4	2	3,50	89	23	83,25	389,870	706
69	12070	RANA ŞANLI	12	30	6	28,50	3	2	2,50	3	2	2,50	4	1	3,75	3	2	2,50				24	1	23,75	5	1	4,75	6	0	6,00	4	2	3,50	5	0	5,00	87	17	82,75	388,780	717
70	0	EMİR NİŞLİ	12	33	7	31,25	4	1	3,75	2	2	1,50	5	0	5,00	2	3	1,25				25	1	24,75	2	0	2,00	5	1	4,75	5	1	4,75	4	1	3,75	87	17	82,75	388,373	725
71	16005	AYŞENUR SUNKUR	12	33	5	31,75	3	2	2,50	3	1	2,75	5	0	5,00	4	1	3,75				20	2	19,50	5	2	4,50	5	1	4,75	5	1	4,75	4	2	3,50	87	17	82,75	388,298	727
72	12069	IRMAK ÖZEL	12A	34	6	32,50	2	3	1,25	3	1	2,75	4	1	3,75	4	1	3,75				20	4	19,00	5	1	4,75	5	2	4,50	5	2	4,50	6	0	6,00	88	21	82,75	388,280	729
73	17002	NİLGÜN ALPTEKİN	-MA	31	4	30,00	3	1	2,75	3	1	2,75	4	1	3,75	2	2	1,50				22	1	21,75	2	0	2,00	6	1	5,75	6	0	6,00	6	0	6,00	85	11	82,25	387,205	750
74	13091	BUKET BATBAY	-M	31	9	28,75	3	2	2,50	3	1	2,75	5	0	5,00	3	2	2,50				26	0	26,00	6	0	6,00	4	1	3,75	4	2	3,50	2	2	1,50	87	19	82,25	387,008	755
75	12282	MERYEM ÇİÇEK	12	38	2	37,50	4	1	3,75	2	2	1,50	3	1	2,75	3	2	2,50				19	2	18,50	2	1	1,75	5	2	4,50	4	1	3,75	6	0	6,00	86	14	82,50	386,845	760
76	12281	CEYDANUR ŞENKUŞ	12A	32	5	30,75	4	1	3,75	2	1	1,75	5	0	5,00	2	3	1,25				19	1	18,75	7	0	7,00	6	0	6,00	4	1	3,75	4	1	3,75	85	13	81,75	385,428	781
77	13137	İSMAİL BULUT	-M	28	12	25,00	3	2	2,50	2	2	1,50	4	1	3,75	5	0	5,00				24	4	23,00	8	0	8,00	4	2	3,50	7	0	7,00	3	3	2,25	88	26	81,50	385,390	785
78	17008	EMİR ÖZTÜRK	-M	35	4	34,00	3	2	2,50	4	0	4,00	5	0	5,00	3	2	2,50				18	4	17,00	5	1	4,75	4	2	3,50	5	1	4,75	4	1	3,75	86	17	81,75	384,945	794
79	12096	NAZMİ TEKBAŞ	12A	30	9	27,75	5	0	5,00	4	1	3,75	4	1	3,75	4	1	3,75				16	3	15,25	2	0	2,00	7	0	7,00	7	0	7,00	6	0	6,00	85	15	81,25	384,568	801
80	12198	METE ŞEN	12	33	7	31,25	3	2	2,50	3	2	2,50	4	1	3,75	3	2	2,50				27	1	26,75	7	1	6,75	3	4	2,00	2	2	1,50	2	1	1,75	87	23	81,25	383,523	816
81	12383	MERT AKALIN	12	30	9	27,75	3	2	2,50	3	1	2,75	4	1	3,75	3	2	2,50				20	6	18,50	4	0	4,00	7	0	7,00	6	1	5,75	6	0	6,00	86	22	80,50	382,253	839
82	13061	AYŞENUR TAŞDEMİR	-MA	34	5	32,75	4	1	3,75	3	2	2,50	4	1	3,75	4	1	3,75				21	1	20,75				4	2	3,50	5	0	5,00	5	0	5,00	84	13	80,75	382,148	841
83	12047	HASAN KAAAN SUZAK	12	29	10	26,50	3	2	2,50	3	2	2,50	3	2	2,50	4	1	3,75				27	2	26,50	6	0	6,00	3	3	2,25	4	3	3,25	5	1	4,75	87	26	80,50	382,075	846
84	13017	CEYDA KOTLUCA	-M	31	8	29,00	3	2	2,50	4	1	3,75	4	1	3,75	3	1	2,75				24	2	23,50	2	0	2,00	4	2	3,50	5	2	4,50	5	1	4,75	85	20	80,00	380,340	869
85	12225	ALPER ÖZDEMİR	12A	33	7	31,25	3	2	2,50	2	3	1,25	5	0	5,00	4	1	3,75				22	7	20,25	6	3	5,25	5	1	4,75	4	2	3,50	3	3	2,25	87	29	79,75	379,203	890
86	9331	ENES BATIN GÜLEÇ	-M	35	5	33,75	4	1	3,75	4	0	4,00	5	0	5,00	4	1	3,75				20	2	19,50				4	2	3,50	3	2	2,50	4	1	3,75	83	14	79,50	378,093	904
87	12038	ARDA ETYEMEZ	12A	29	9	26,75	4	1	3,75	3	1	2,75	2	3	1,25	3	2	2,50				23	3	22,25	6	2	5,50	6	1	5,75	5	2	4,50	4	0	4,00	85	24	79,00	377,673	911

OKUL TYT NET LİSTESİ (TYT sıralı)

KATILIMLAR																																									
İL		İLÇE		OKUL							SINAV ADI							OKUL	İLÇE	İL	GENEL																				
MANİSA		YUNUSEMRE		ÖZEL MANİSA KEP KİŞİSEL GELİŞİM KURSU							AROMAT TYT 1							358	935	1362	6609																				
Sıra	Ö.No	İsim	Sınıf	TYT Türkçe			TYT Sosyal						TYT Matematik			TYT Fen					Toplam			TYT																	
				Türkçe			Tarih-1		Coğrafya-1		Felsefe Din		Kül. ve Ahl.		Felsefe (Seçmeli)			Matematik-1			Fizik		Kimya		Biyoloji	D Y N			Puan	Genel											
				D	Y	N	D	Y	N	D	Y	N	D	Y	N	D	Y	N	D	Y	N	D	Y	N	D	Y	N	D	Y	N											
Genel Ortalama				25,41	9,35	23,07	2,61	1,70	2,19	2,12	1,47	1,75	2,85	1,06	2,59	2,82	1,39	2,47	0,01	0,01	0,00	11,22	3,19	10,42	1,68	0,53	1,55	1,89	1,61	1,49	2,41	0,88	2,19	2,10	0,77	1,90	55,1221	96	49,62	285,690	
Okul Ortalaması				27,96	8,25	25,89	2,85	1,57	2,46	2,33	1,38	1,98	3,32	0,91	3,09	2,99	1,53	2,61	0,00	0,00	0,00	14,91	3,18	14,11	2,56	0,60	2,41	3,32	2,18	2,77	3,49	1,17	3,20	3,02	1,06	2,76	66,7521	83	61,28	324,100	
88	13006	ÇİĞDEM DOĞAN	-M	30	10	27,50	3	2	2,50	3	2	2,50	5	0	5,00	2	3	1,25				20	1	19,75	3	0	3,00	5	0	5,00	6	0	6,00	6	0	6,00	83	18	78,50	376,175	938
89	12223	KAĞAN AKYILMAZ	-M	33	6	31,50	3	2	2,50	4	1	3,75	5	0	5,00	4	1	3,75				24	2	23,50	2	4	1,00	3	4	2,00	4	2	3,50	3	3	2,25	85	25	78,75	376,040	941
90	17006	EDA NAZ DEMR BAĞ	-M	33	7	31,25	2	3	1,25	3	1	2,75	5	0	5,00	4	1	3,75				17	1	16,75	3	0	3,00	5	2	4,50	5	0	5,00	5	0	5,00	82	15	78,25	374,833	964
91	12106	ZEYNEP ULUAĞAÇ	12A	34	6	32,50	3	2	2,50	1	3	0,25	5	0	5,00	3	2	2,50				19	4	18,00	3	2	2,50	5	2	4,50	6	1	5,75	5	1	4,75	84	23	78,25	374,690	968
92	13065	ALPTUĞ GÜRDİL	-M	28	9	25,75	4	1	3,75	1	4	0,00	4	1	3,75	4	1	3,75				23	3	22,25	8	2	7,50	4	1	3,75	5	1	4,75	3	2	2,50	84	25	77,75	373,898	982
93	12062	BAŞAK DURMAZ	12	38	2	37,50	3	2	2,50	2	2	1,50	4	1	3,75	4	1	3,75				17	2	16,50	2	0	2,00	2	4	1,00	5	1	4,75	5	0	5,00	82	15	78,25	373,870	986
94	12223	ESMA NAZ KURT	12	33	6	31,50	3	2	2,50	3	2	2,50	5	0	5,00	3	2	2,50				19	8	17,00	3	0	3,00	6	1	5,75	4	3	3,25	5	1	4,75	84	25	77,75	373,260	999
95	12270	MEHMET POYRAZ HAN	12	28	7	26,25	3	2	2,50	2	2	1,50	4	1	3,75	3	2	2,50				26	1	25,75	2	0	2,00	4	1	3,75	4	2	3,50	6	0	6,00	82	18	77,50	373,168	1002
96	12167	İREM TURAN	12	32	5	30,75	4	1	3,75	4	0	4,00	4	1	3,75	4	1	3,75				18	3	17,25	1	0	1,00	5	2	4,50	3	1	2,75	6	0	6,00	81	14	77,50	372,583	1013
97	0	LEYLA GÜRBOĞA	-M	29	10	26,50	2	3	1,25	2	1	1,75	2	2	1,50	4	1	3,75				21	3	20,25	8	0	8,00	3	2	2,50	6	1	5,75	6	0	6,00	83	23	77,25	372,420	1017
98	20061	MELİH TALHA YASAN	12A	31	8	29,00	4	1	3,75	4	0	4,00	3	2	2,50	4	1	3,75				19	8	17,00	4	2	3,50	5	2	4,50	4	0	4,00	5	0	5,00	83	24	77,00	371,310	1039
99	12056	YUSUF ÜŞENMEZ	12A	34	5	32,75	4	1	3,75	3	1	2,75	5	0	5,00	3	2	2,50				16	2	15,50	0	1	-0,25	5	2	4,50	6	1	5,75	5	1	4,75	81	16	77,00	370,883	1050
100	12199	NİDA ÇINAR	12	33	5	31,75	3	2	2,50	3	1	2,75	4	1	3,75	4	1	3,75				21	4	20,00	2	0	2,00	5	2	4,50	2	3	1,25	5	1	4,75	82	20	77,00	370,833	1054
101	13035	KADİR BALCI	-M	30	9	27,75	3	2	2,50	3	2	2,50	5	0	5,00	3	2	2,50				23	3	22,25	3	0	3,00	4	3	3,25	5	2	4,50	4	2	3,50	83	25	76,75	370,628	1065
102	12011	SELEMENUR ADIYAMA	12	32	4	31,00	4	0	4,00	2	0	2,00	4	1	3,75	4	1	3,75				14	2	13,50	3	0	3,00	5	0	5,00	6	0	6,00	5	1	4,75	79	9	76,75	370,385	1074
103	12237	ENES ARICI	12	35	5	33,75	3	2	2,50	2	2	1,50	4	1	3,75	3	2	2,50				22	3	21,25	1	1	0,75	5	2	4,50	2	3	1,25	5	0	5,00	82	21	76,75	369,828	1086
104	12150	HATİCE ATASOY	12	35	3	34,25	2	2	1,50	4	0	4,00	3	1	2,75	3	2	2,50				17	2	16,50	3	1	2,75	5	1	4,75	5	0	5,00	3	2	2,50	80	14	76,50	369,068	1104
105	0	DEFNE ERDEMİL	12A	32	5	30,75	4	1	3,75	3	2	2,50	5	0	5,00	2	2	1,50				16	4	15,00	7	0	7,00	5	2	4,50	3	3	2,25	4	1	3,75	81	20	76,00	367,943	1121
106	12258	HATİCENAZ KONUKSEV	12A	36	4	35,00	3	2	2,50	1	4	0,00	5	0	5,00	4	1	3,75				17	3	16,25	2	0	2,00	5	2	4,50	3	4	2,00	5	1	4,75	81	21	75,75	366,665	1148
107	12157	AYŞE ENNUR KARAKOÇ	12A	28	9	25,75	4	0	4,00	2	2	1,50	5	0	5,00	2	3	1,25				25	1	24,75	5	1	4,75	4	2	3,50	1	2	0,50	4	1	3,75	80	21	74,75	364,708	1179
108	12295	EMREHAN KORUK	12	30	8	28,00	3	2	2,50	4	0	4,00	3	2	2,50	2	2	1,50				26	3	25,25	8	0	8,00	0	4	-1,00	2	3	1,25	3	1	2,75	81	25	74,75	364,225	1185
109	0	BEYZANUR AYDIN	-M	35	4	34,00	3	2	2,50	2	0	2,00	5	0	5,00	3	2	2,50				16	4	15,00	1	0	1,00	2	4	1,00	6	1	5,75	6	0	6,00	79	17	74,75	363,835	1189
110	12074	KAAN KARAKUZU	12	35	5	33,75	5	0	5,00	2	2	1,50	4	1	3,75	3	2	2,50				17	1	16,75	4	0	4,00	3	3	2,25	4	2	3,50	2	1	1,75	79	17	74,75	363,658	1191
111	12120	EGEMEN SAVAŞÇIOĞLU	12A	33	7	31,25	2	3	1,25	2	2	1,50	4	1	3,75	3	2	2,50				15	2	14,50	6	0	6,00	5	0	5,00	6	0	6,00	3	2	2,50	79	19	74,25	362,713	1212
112	12131	ATICI	12A	29	7	27,25	5	0	5,00	2	2	1,50	5	0	5,00	4	1	3,75				14	1	13,75	2	0	2,00	4	0	4,00	6	1	5,75	6	0	6,00	77	12	74,00	362,568	1216
113	0	ARDA KOÇ	12A	35	5	33,75	2	3	1,25	4	1	3,75	5	0	5,00	4	1	3,75				17	2	16,50	5	2	4,50	2	5	0,75	3	3	2,25	3	1	2,75	80	23	74,25	362,078	1229
114	13002	SUDE KAVUT	-M	36	2	35,50							3	1	2,75	3	1	2,75				20	3	19,25	2	1	1,75	3	2	2,50	5	1	4,75	5	1	4,75	77	12	74,00	361,345	1244
115	13043	EMRE PEHLİVAN	-MA	35	4	34,00	4	1	3,75	1	0	1,00	4	1	3,75	4	1	3,75				13	5	11,75				4	1	3,75	7	0	7,00	5	0	5,00	77	13	73,75	360,935	1259
116	22365	AYŞE İREM BABACAN	12	34	5	32,75	4	1	3,75	2	2	1,50	5	0	5,00	4	1	3,75				14	4	13,00	3	0	3,00	5	1	4,75	3	2	2,50	4	1	3,75	78	17	73,75	360,908	1261

OKUL TYT NET LİSTESİ (TYT sıralı)

															KATILIMLAR																										
															OKUL	İLÇE	İL	GENEL																							
İL		İLÇE		OKUL							SINAV ADI							OKUL	İLÇE	İL	GENEL																				
MANİSA		YUNUSEMRE		ÖZEL MANİSA KEP KİŞİSEL GELİŞİM KURSU							AROMAT TYT 1							358	935	1362	6609																				
Sıra	Ö.No	İsim	Sınıf	TYT Türkçe			TYT Sosyal						TYT Matematik			TYT Fen					Toplam			TYT																	
				Türkçe			Tarih-1		Coğrafya-1		Felsefe Din		Kül. ve Ahl.		Felsefe (Seçmeli)		Matematik-1			Fizik		Kimya		Biyoloji	D Y N			Puan	Genel												
				D	Y	N	D	Y	N	D	Y	N	D	Y	N	D	Y	N	D	Y	N	D	Y	N	D	Y	N														
Genel Ortalama				25,41	9,35	23,07	2,61	1,70	2,19	2,12	1,47	1,75	2,85	1,06	2,59	2,82	1,39	2,47	0,01	0,01	0,00	11,22	3,19	10,42	1,68	0,53	1,55	1,89	1,61	1,49	2,41	0,88	2,19	2,10	0,77	1,90	55,1221,96	49,62	285,690		
Okul Ortalaması				27,96	8,25	25,89	2,85	1,57	2,46	2,33	1,38	1,98	3,32	0,91	3,09	2,99	1,53	2,61	0,00	0,00	0,00	14,91	3,18	14,11	2,56	0,60	2,41	3,32	2,18	2,77	3,49	1,17	3,20	3,02	1,06	2,76	66,7521,83	61,28	324,100		
117	12105	ŞEVKET BOZKAYA	12A	34	6	32,50	4	1	3,75	3	1	2,75	5	0	5,00	3	2	2,50				16	4	15,00				5	1	4,75	3	2	2,50	5	1	4,75	78	18	73,50	360,225	1274
118	12287	ELİF SUDE ÇELİK	12	31	8	29,00	3	1	2,75	2	1	1,75	3	2	2,50	4	1	3,75				17	2	16,50	2	2	1,50	5	2	4,50	5	1	4,75	6	0	6,00	78	20	73,00	359,300	1294
119	12381	CEYLİN GÜRCAN	12A	34	5	32,75	4	1	3,75	3	1	2,75	4	1	3,75	4	1	3,75				13	7	11,25	1	0	1,00	4	3	3,25	6	0	6,00	5	1	4,75	78	20	73,00	358,763	1302
120	84006	ELİF NAS CEVHER	12A	30	9	27,75	4	1	3,75	3	2	2,50	3	2	2,50	4	1	3,75				17	7	15,25	2	0	2,00	5	2	4,50	5	2	4,50	6	0	6,00	79	26	72,50	357,943	1316
121	0	ÇAĞAN AŞNAZ	12A	29	9	26,75	3	2	2,50	4	0	4,00	4	1	3,75	4	1	3,75				16	3	15,25	5	0	5,00	4	3	3,25	4	1	3,75	4	1	3,75	77	21	71,75	355,638	1358
122	12300	DOLUNAY AÇIKTEPE	12	30	6	28,50	4	1	3,75	4	0	4,00	3	2	2,50	3	2	2,50				10	1	9,75	4	0	4,00	6	1	5,75	6	0	6,00	5	1	4,75	75	14	71,50	354,885	1368
123	13051	İLKER YILDIZOĞLU	-M	34	5	32,75	4	1	3,75	3	1	2,75	4	1	3,75	5	0	5,00				15	3	14,25	2	2	1,50	3	3	2,25	4	2	3,50	3	3	2,25	77	21	71,75	354,748	1373
124	12043	SUDE DEMİRHAN	12	32	5	30,75	3	2	2,50	2	1	1,75	2	1	1,75	4	1	3,75				19	2	18,50				3	1	2,75	4	1	3,75	6	0	6,00	75	14	71,50	354,433	1378
125	12034	YUSUF COŞKUN	12A	32	8	30,00	2	3	1,25	3	1	2,75	4	1	3,75	4	1	3,75				16	2	15,50	5	3	4,25	4	1	3,75	3	1	2,75	4	2	3,50	77	23	71,25	353,675	1391
126	13066	HASAN ARDA UZUN	-M	34	6	32,50	2	3	1,25	2	1	1,75	3	2	2,50	3	2	2,50				22	3	21,25				4	3	3,25	4	1	3,75	3	2	2,50	77	23	71,25	353,330	1396
127	12013	ALPER KEREM YALÇIN	12A	34	5	32,75	3	2	2,50	1	3	0,25	3	2	2,50	4	1	3,75				16	1	15,75	5	1	4,75	4	3	3,25	3	0	3,00	3	1	2,75	76	19	71,25	353,278	1399
128	12385	ASLI ELİF TÜZ	12	20	2	19,50	3	1	2,75	1	0	1,00				4	1	3,75				22	3	21,25	6	0	6,00	5	2	4,50	6	1	5,75	6	0	6,00	73	10	70,50	353,025	1407
129	12244	MUHAMMED POLAT	12	29	6	27,50	2	2	1,50	0	3	-0,75	2	2	1,50	3	1	2,75				17	3	16,25	8	1	7,75	4	2	3,50	6	1	5,75	5	0	5,00	76	21	70,75	352,660	1414
130	5700	BEYZA İŞBİLEN	12	31	8	29,00	3	2	2,50	3	1	2,75	3	1	2,75	2	2	1,50				12	2	11,50	2	1	1,75	7	0	7,00	7	0	7,00	5	1	4,75	75	18	70,50	351,890	1433
131	12313	EMRE YORULMAZ	12	33	7	31,25	5	0	5,00	4	1	3,75	5	0	5,00	3	2	2,50				14	5	12,75	1	3	0,25	4	3	3,25	4	3	3,25	4	2	3,50	77	26	70,50	351,248	1450
132	13032	SAMET FURKAN TOSUN	-M	26	14	22,50	4	1	3,75	3	2	2,50	4	1	3,75	1	4	0,00				20	6	18,50	4	1	3,75	7	0	7,00	6	1	5,75	3	3	2,25	78	33	69,75	350,320	1469
133	12055	MEHMET ÇELİK	12A	24	16	20,00	3	2	2,50	3	2	2,50	4	1	3,75	3	2	2,50				24	4	23,00	6	4	5,00	6	1	5,75	4	2	3,50	2	4	1,00	79	38	69,50	349,700	1479
134	12050	UMUT YURDUGÜL	12A	27	13	23,75	3	2	2,50	3	2	2,50	5	0	5,00	3	2	2,50				21	5	19,75	3	4	2,00	4	2	3,50	5	2	4,50	4	2	3,50	78	34	69,50	349,263	1484
135	13029	ÖZGENUR MENTEŞ	-M	29	5	27,75	3	2	2,50	2	2	1,50	5	0	5,00	2	2	1,50				21	0	21,00	2	1	1,75	4	1	3,75	3	0	3,00	2	1	1,75	73	14	69,50	348,623	1494
136	12204	RANA ATLI	12	32	8	30,00	3	2	2,50	1	4	0,00	4	1	3,75	4	1	3,75				17	4	16,00	2	0	2,00	5	2	4,50	3	3	2,25	5	1	4,75	76	26	69,50	348,450	1497
137	17005	BATURALP AYDENİZ	-M	32	7	30,25	4	1	3,75	3	1	2,75	5	0	5,00	4	1	3,75				12	2	11,50	5	0	5,00	3	3	2,25	3	2	2,50	3	2	2,50	74	19	69,25	347,493	1513
138	12229	ZEYNEP ŞEN	12	28	9	25,75	3	2	2,50	4	1	3,75	2	3	1,25	4	1	3,75				17	4	16,00	2	7	0,25	3	2	2,50	7	0	7,00	6	0	6,00	76	29	68,75	346,898	1522
139	12202	AYŞE ÖZDEMİR	12	32	4	31,00	2	1	1,75	4	1	3,75	4	1	3,75	3	2	2,50				18	3	17,25				2	3	1,25	4	1	3,75	4	0	4,00	73	16	69,00	346,710	1530
140	12170	ZEHRA ZAMAN	12	34	6	32,50	3	2	2,50	2	3	1,25	4	1	3,75	4	1	3,75				18	2	17,50				2	3	1,25	4	1	3,75	3	2	2,50	74	21	68,75	345,700	1550
141	12053	POYRAZ FAZLILAR	12	27	12	24,00	3	2	2,50	3	2	2,50	5	0	5,00	3	2	2,50				20	1	19,75	3	1	2,75	5	2	4,50	2	3	1,25	4	2	3,50	75	27	68,25	345,365	1559
142	12007	KAĞAN YORULMAZ	12A	21	6	19,50	3	2	2,50	4	0	4,00	5	0	5,00	3	2	2,50				19	0	19,00	4	0	4,00	3	4	2,00	5	1	4,75	5	1	4,75	72	16	68,00	345,285	1563
143	12145	RUMEYSA TAŞDEMİR	12	35	4	34,00	3	2	2,50	1	2	0,50	5	0	5,00	5	0	5,00				13	3	12,25	1	0	1,00	2	3	1,25	3	0	3,00	4	0	4,00	72	14	68,50	344,780	1578
144	12134	SİDDİK SUNGURTEKİN	12A	31	9	28,75	4	1	3,75	2	3	1,25	3	2	2,50	3	2	2,50				15	3	14,25	2	0	2,00	6	1	5,75	4	2	3,50	4	1	3,75	74	24	68,00	344,143	1595
145	12087	ADİLE ÇAKIR	12	31	7	29,25	3	2	2,50	2	3	1,25	2	2	1,50	3	2	2,50				16	1	15,75	4	0	4,00	6	1	5,75	3	1	2,75	3	1	2,75	73	20	68,00	344,008	1600

OKUL TYT NET LİSTESİ (TYT sıralı)

KATILIMLAR															OKUL	İLÇE	İL	GENEL																						
İL		İLÇE			OKUL							SINAV ADI							OKUL	İLÇE	İL	GENEL																		
MANİSA		YUNUSEMRE			ÖZEL MANİSA KEP KİŞİSEL GELİŞİM KURSU							AROMAT TYT 1							358	935	1362	6609																		
Sıra	Ö.No	İsim	Sınıf	TYT Türkçe			TYT Sosyal						TYT Matematik			TYT Fen					Toplam			TYT																
				Türkçe			Tarih-1		Coğrafya-1		Felsefe Din		Kül. ve Ahl.		Felsefe (Seçmeli)		Matematik-1			Fizik		Kimya		Biyoloji	D Y N			Puan	Genel											
				D	Y	N	D	Y	N	D	Y	N	D	Y	N	D	Y	N	D	Y	N	D	Y	N	D	Y	N													
Genel Ortalama				25,41	9,35	23,07	2,61	1,70	2,19	2,12	1,47	1,75	2,85	1,06	2,59	2,82	1,39	2,47	0,01	0,01	0,00	11,22	3,19	10,42	1,68	0,53	1,55	1,89	1,61	1,49	2,41	0,88	2,19	2,10	0,77	1,90	55,1221	96	49,62	285,690
Okul Ortalaması				27,96	8,25	25,89	2,85	1,57	2,46	2,33	1,38	1,98	3,32	0,91	3,09	2,99	1,53	2,61	0,00	0,00	0,00	14,91	3,18	14,11	2,56	0,60	2,41	3,32	2,18	2,77	3,49	1,17	3,20	3,02	1,06	2,76	66,7521	83	61,28	324,100
146	13168	SUDE ŞEŞEN	-M	31	9	28,75	4	1	3,75	2	3	1,25	4	1	3,75	2	3	1,25		21	3	20,25	2	1	1,75	3	2	2,50	1	4	0,00	5	1	4,75	75	28	68,00	343,913	1606	
147	12332	FERHAT HÜR	12A	31	8	29,00	3	2	2,50	3	1	2,75	3	2	2,50	2	3	1,25		23	4	22,00	1	1	0,75	2	3	1,25	3	0	3,00	3	0	3,00	74	24	68,00	343,880	1611	
148	13105	AYŞE EGEM BALCI	-MA	32	6	30,50	3	2	2,50	3	0	3,00	5	0	5,00	4	1	3,75		15	2	14,50	3	0	3,00	2	4	1,00	4	2	3,50	2	3	1,25	73	20	68,00	343,625	1620	
149	12248	GÜLSÜM KİTAPÇIOĞLU	12C	32	7	30,25	4	1	3,75	3	1	2,75	4	1	3,75	3	2	2,50		14	3	13,25				2	1	1,75	6	0	6,00	4	1	3,75	72	17	67,75	343,133	1631	
150	12256	İNCİ UÇKUN	12	32	8	30,00	4	1	3,75	3	2	2,50	3	2	2,50	3	2	2,50		18	9	15,75	4	1	3,75	3	4	2,00	3	3	2,25	3	2	2,50	76	34	67,50	342,220	1654	
151	0	S CEYLİN	12	29	5	27,75	3	2	2,50	2	0	2,00	2	1	1,75	3	1	2,75		15	4	14,00	5	1	4,75	2	0	2,00	6	0	6,00	4	1	3,75	71	15	67,25	341,958	1666	
152	12189	AYŞENAZ ÜNVER	12	27	8	25,00	3	0	3,00	3	1	2,75	3	2	2,50	4	1	3,75		19	3	18,25	4	1	3,75	3	4	2,00	2	1	1,75	4	0	4,00	72	21	66,75	340,645	1687	
153	12164	KERİME KAHRAMAN	12	35	4	34,00							1	0	1,00					14	4	13,00				7	0	7,00	6	1	5,75	6	0	6,00	69	9	66,75	339,915	1704	
154	16002	DOĞA ÖZ	12A	30	8	28,00	3	1	2,75	3	1	2,75	5	0	5,00	4	1	3,75		12	2	11,50	3	0	3,00	2	2	1,50	5	0	5,00	3	1	2,75	70	16	66,00	338,050	1741	
155	12209	ZEYNEP ÇALIŞKAN	12A	25	9	22,75	3	2	2,50	2	2	1,50	3	2	2,50	2	3	1,25		20	3	19,25	6	1	5,75	6	0	6,00	2	3	1,25	3	0	3,00	72	25	65,75	338,018	1743	
156	12230	MERYEM GÜLCAN	12A	31	9	28,75	3	2	2,50	2	0	2,00	4	1	3,75	4	1	3,75		17	1	16,75	1	2	0,50	2	2	1,50	4	0	4,00	3	2	2,50	71	20	66,00	337,903	1747	
157	13038	GÜLSÜM *SKE	-M	28	10	25,50	1	0	1,00	3	2	2,50	3	1	2,75	1	3	0,25		16	0	16,00	5	0	5,00	5	2	4,50	5	1	4,75	4	2	3,50	71	21	65,75	337,760	1750	
158	12110	BERKE GÜLSEVEN	12	30	8	28,00	4	1	3,75	4	0	4,00	3	2	2,50	4	1	3,75		9	3	8,25				6	0	6,00	4	2	3,50	6	0	6,00	70	17	65,75	337,545	1759	
159	12025	FURKAN KOS	12	31	9	28,75	2	3	1,25	3	1	2,75	2	3	1,25	3	2	2,50		21	5	19,75	1	0	1,00	5	1	4,75	4	2	3,50	1	4	0,00	73	30	65,50	336,403	1774	
160	12021	ARDA EREN YAVUZ	12A	27	13	23,75	5	0	5,00	2	3	1,25	3	2	2,50	3	2	2,50		15	5	13,75	6	1	5,75	7	0	7,00	3	1	2,75	2	4	1,00	73	31	65,25	336,398	1777	
161	12368	GÜL SEMA BİREKOL	12	29	8	27,00	3	1	2,75	2	0	2,00	3	2	2,50	3	1	2,75		18	1	17,75	1	0	1,00	1	3	0,25	6	0	6,00	3	0	3,00	69	16	65,00	335,160	1802	
162	12171	NİSA NUR SERT	12	30	9	27,75	1	2	0,50	4	0	4,00	4	0	4,00	3	2	2,50		18	4	17,00				4	1	3,75	3	2	2,50	3	0	3,00	70	20	65,00	335,063	1804	
163	12330	ONUR TUNÇ	12	24	13	20,75	4	1	3,75	4	1	3,75	5	0	5,00	3	2	2,50		18	5	16,75	1	0	1,00	3	3	2,25	5	0	5,00	4	1	3,75	71	26	64,50	334,533	1815	
164	12093	VESİLE DİZMAN	12A	29	8	27,00	2	2	1,50	1	1	0,75	4	0	4,00	3	2	2,50		17	2	16,50	2	0	2,00	3	1	2,75	4	2	3,50	4	0	4,00	69	18	64,50	333,690	1842	
165	12176	R UĞUR AKGÜN	12A	24	3	23,25	3	1	2,75	4	1	3,75	3	1	2,75	2	2	1,50		20	4	19,00				4	1	3,75	5	1	4,75	3	1	2,75	68	15	64,25	333,463	1846	
166	12229	TALHA GÜRCAN	12	26	10	23,50	3	1	2,75	2	2	1,50	5	0	5,00	2	1	1,75		18	1	17,75	1	1	0,75	6	1	5,75	3	0	3,00	3	2	2,50	69	19	64,25	333,430	1849	
167	13055	ATİKE SUDE ELDEYMEZ	-MA	28	11	25,25	2	3	1,25	2	2	1,50	4	1	3,75	2	3	1,25		21	3	20,25	3	2	2,50	4	1	3,75	4	3	3,25	2	2	1,50	72	31	64,25	333,093	1858	
168	12138	SULTANNAZ AYGÖR	12	30	9	27,75	3	1	2,75	3	2	2,50	2	3	1,25	3	2	2,50		17	4	16,00	2	0	2,00	4	2	3,50	4	2	3,50	3	2	2,50	71	27	64,25	332,808	1862	
169	12027	HALE UZUNKAŞ	12A	33	7	31,25	2	3	1,25	1	4	0,00	3	1	2,75	2	3	1,25		13	1	12,75	3	0	3,00	5	1	4,75	5	1	4,75	3	3	2,25	70	24	64,00	331,688	1900	
170	16006	SENA DOĞAN	-M	28	11	25,25	3	2	2,50	1	1	0,75	3	2	2,50	4	1	3,75		24	2	23,50	2	3	1,25	0	3	-0,75	3	1	2,75	2	0	2,00	70	26	63,50	330,648	1923	
171	13016	HALİL EROL	-M	31	7	29,25	4	0	4,00	2	2	1,50	4	1	3,75	2	3	1,25		15	1	14,75	1	1	0,75	4	1	3,75	2	1	1,75	3	1	2,75	68	18	63,50	330,298	1934	
172	12341	MUSTAFA SALİH AKÇİN	12A	32	8	30,00	3	2	2,50	3	2	2,50	3	2	2,50	2	3	1,25		17	6	15,50	3	2	2,50	4	3	3,25	3	2	2,50	2	4	1,00	72	34	63,50	330,140	1943	
173	12196	NİSANUR YÜYEN	12	31	6	29,50	3	1	2,75	1	0	1,00	4	0	4,00	4	1	3,75		16	4	15,00				3	2	2,50	3	1	2,75	2	0	2,00	67	15	63,25	329,470	1964	
174	12012	SÂİD KAYAOĞLU	12A	27	11	24,25	4	1	3,75	3	2	2,50	3	2	2,50	4	1	3,75		18	7	16,25	1	1	0,75	5	2	4,50	2	5	0,75	4	1	3,75	71	33	62,75	328,713	1981	

OKUL TYT NET LİSTESİ (TYT sıralı)

															KATILIMLAR																										
															OKUL	İLÇE	İL	GENEL																							
İL		İLÇE		OKUL						SINAV ADI						OKUL	İLÇE	İL	GENEL																						
MANİSA		YUNUSEMRE		ÖZEL MANİSA KEP KİŞİSEL GELİŞİM KURSU						AROMAT TYT 1						358	935	1362	6609																						
Sıra	Ö.No	İsim	Sınıf	TYT Türkçe			TYT Sosyal						TYT Matematik			TYT Fen					Toplam			TYT																	
				Türkçe			Tarih-1		Coğrafya-1		Felsefe Din		Kül. ve Ahl.		Felsefe (Seçmeli)		Matematik-1			Fizik		Kimya		Biyoloji	D Y N			Puan	Genel												
				D	Y	N	D	Y	N	D	Y	N	D	Y	N	D	Y	N	D	Y	N	D	Y	N	D	Y	N														
Genel Ortalama				25,41	9,35	23,07	2,61	1,70	2,19	2,12	1,47	1,75	2,85	1,06	2,59	2,82	1,39	2,47	0,01	0,01	0,00	11,22	3,19	10,42	1,68	0,53	1,55	1,89	1,61	1,49	2,41	0,88	2,19	2,10	0,77	1,90	55,1221	96	49,62	285,690	
Okul Ortalaması				27,96	8,25	25,89	2,85	1,57	2,46	2,33	1,38	1,98	3,32	0,91	3,09	2,99	1,53	2,61	0,00	0,00	0,00	14,91	3,18	14,11	2,56	0,60	2,41	3,32	2,18	2,77	3,49	1,17	3,20	3,02	1,06	2,76	66,7521	83	61,28	324,100	
175	12144	BEGÜM AKPINAR	12	33	7	31,25	3	2	2,50	3	1	2,75	3	2	2,50	3	2	2,50				13	2	12,50	2	0	2,00	2	5	0,75	4	2	3,50	3	1	2,75	69	24	63,00	328,478	1985
176	12318	F ZEHRRA YILDIRIM	12A	28	9	25,75	3	1	2,75	1	4	0,00	2	1	1,75	3	2	2,50				17	4	16,00	6	0	6,00	2	2	1,50	3	2	2,50	4	0	4,00	69	25	62,75	328,478	1985
177	12008	SAİME ÇAT	12	29	9	26,75	0	3	-0,75	4	0	4,00	4	1	3,75	4	1	3,75				16	4	15,00	2	0	2,00	3	2	2,50	4	0	4,00	2	1	1,75	68	21	62,75	328,358	1994
178	12252	NİMET ÇADIRKAYA	12	31	6	29,50	3	2	2,50	2	1	1,75	4	0	4,00	4	1	3,75				15	5	13,75				2	4	1,00	4	2	3,50	3	0	3,00	68	21	62,75	327,970	2004
179	12416	ARIF ARDA İŞBİLİR	12A	24	11	21,25	3	1	2,75	2	0	2,00	5	0	5,00	3	2	2,50				14	4	13,00	2	0	2,00	4	1	3,75	6	0	6,00	4	1	3,75	67	20	62,00	327,018	2031
180	12234	ENES SELEK	12A	28	11	25,25	3	2	2,50	4	1	3,75	4	1	3,75	5	0	5,00				17	3	16,25				3	3	2,25	1	5	-0,25	4	2	3,50	69	28	62,00	326,178	2055
181	12152	MELİH GEZER	12A	33	5	31,75	3	2	2,50	2	3	1,25	5	0	5,00	3	2	2,50				13	3	12,25	2	0	2,00	3	3	2,25	0	1	-0,25	3	0	3,00	67	19	62,25	326,068	2059
182	13131	İNANÇ SEMİZ	-M	29	7	27,25	3	1	2,75	1	2	0,50	3	2	2,50	4	1	3,75				16	2	15,50				3	1	2,75	5	0	5,00	2	1	1,75	66	17	61,75	325,323	2081
183	13040	İREM ŞAKAR	-M	29	8	27,00	2	3	1,25	2	1	1,75	5	0	5,00	4	0	4,00				15	4	14,00	2	0	2,00	2	4	1,00	2	4	1,00	4	0	4,00	67	24	61,00	322,950	2133
184	12301	ARDA YILDIRI M	12A	28	11	25,25	4	1	3,75	3	0	3,00	5	0	5,00	4	1	3,75				16	1	15,75	0	1	-0,25	3	3	2,25	2	1	1,75	1	2	0,50	66	21	60,75	322,363	2149
185	12197	İ ARDA YILDIRIM	12	29	10	26,50	2	3	1,25	3	1	2,75	4	1	3,75	4	1	3,75				17	4	16,00				5	2	4,50	2	1	1,75	1	2	0,50	67	25	60,75	322,290	2155
186	12084	KAMİL KUMANLIOĞLU	12A	26	14	22,50	3	2	2,50	3	2	2,50	3	2	2,50	2	2	1,50				18	4	17,00	4	0	4,00	3	4	2,00	4	1	3,75	3	3	2,25	69	34	60,50	322,105	2161
187	0	EMİRHAN YAŞAR	12A	30	8	28,00	4	1	3,75	4	0	4,00	4	0	4,00	2	3	1,25				14	7	12,25	1	1	0,75	4	3	3,25	1	2	0,50	3	1	2,75	67	26	60,50	321,330	2181
188	13109	SEDEF İLTER	-M	27	13	23,75	2	1	1,75	1	1	0,75				4	1	3,75				19	1	18,75				4	2	3,50	4	0	4,00	4	2	3,50	65	21	59,75	319,798	2221
189	13083	ECRİN ÖZTÜRK	-MM	34	4	33,00	4	1	3,75	2	2	1,50	4	1	3,75	4	1	3,75				12	3	11,25				2	3	1,25	2	1	1,75	1	3	0,25	65	19	60,25	319,795	2223
190	12067	HASAN TURSUN	12	28	10	25,50	3	1	2,75	2	2	1,50	4	0	4,00	3	1	2,75				21	1	20,75				1	4	0,00	2	1	1,75	1	1	0,75	65	21	59,75	319,230	2243
191	12267	EMENTE DOLGUN	12	32	8	30,00	1	1	0,75	1	1	0,75	2	3	1,25	4	1	3,75				16	3	15,25	1	0	1,00	2	0	2,00	3	0	3,00	2	0	2,00	64	17	59,75	318,825	2254
192	12077	MER *M YENAL	12A	31	7	29,25	1	4	0,00	1	4	0,00	3	2	2,50	4	1	3,75				12	3	11,25				5	1	4,75	3	0	3,00	5	0	5,00	65	22	59,50	318,398	2273
193	13053	GÖKALP AYDIN	-M	30	6	28,50	4	1	3,75	3	2	2,50	4	1	3,75	4	0	4,00				8	4	7,00				3	3	2,25	4	1	3,75	4	1	3,75	64	19	59,25	317,620	2296
194	12124	BATUHAN YILDIZ	12A	27	10	24,50	3	2	2,50	2	2	1,50	4	1	3,75	1	3	0,25				21	5	19,75	1	0	1,00	2	1	1,75	3	0	3,00	1	0	1,00	65	24	59,00	317,225	2310
195	12268	CEREN MALTA	12A	29	8	27,00	3	2	2,50	2	1	1,75	5	0	5,00	4	1	3,75				11	7	9,25	2	0	2,00	3	2	2,50	4	0	4,00	2	3	1,25	65	24	59,00	316,980	2320
196	12241	NİSANUR AYER	12	28	5	26,75	2	3	1,25	2	2	1,50	4	1	3,75	4	1	3,75				10	0	10,00				3	4	2,00	5	2	4,50	5	1	4,75	63	19	58,25	314,888	2385
197	12375	AYŞE NAZAR DÜKAR	12A	34	5	32,75	5	0	5,00	2	2	1,50	4	1	3,75	3	2	2,50				9	2	8,50	1	0	1,00	3	2	2,50	2	3	1,25	0	1	-0,25	63	18	58,50	314,553	2402
198	12371	BERİL GÖKHAN	12	31	5	29,75	3	2	2,50	2	2	1,50	5	0	5,00	4	0	4,00				14	6	12,50				0	5	-1,25	2	3	1,25	3	1	2,75	64	24	58,00	313,403	2441
199	13007	SEDAT ARDA KOŞUN	-M	31	5	29,75	4	1	3,75	2	2	1,50	4	1	3,75	2	1	1,75				10	1	9,75	0	2	-0,50	3	4	2,00	4	0	4,00	2	0	2,00	62	17	57,75	312,858	2452
200	13046	NADİR TÜRETKEN	-M	26	12	23,00	4	1	3,75	2	3	1,25	3	2	2,50	4	1	3,75				16	6	14,50	2	3	1,25	3	4	2,00	3	2	2,50	3	1	2,75	66	35	57,25	312,195	2471
201	12276	KEVSER TEFCİ	12A	34	3	33,25	4	1	3,75	2	2	1,50	3	1	2,75	4	1	3,75				8	2	7,50	1	0	1,00	1	1	0,75	2	1	1,75	2	2	1,50	61	14	57,50	311,488	2492
202	13124	RIZA CAN AYDIN	-MA	33	6	31,50	1	4	0,00	1	3	0,25	4	1	3,75	2	3	1,25				12	1	11,75	0	1	-0,25	3	2	2,50	3	3	2,25	4	0	4,00	63	24	57,00	310,395	2515
203	13162	MERT ÇOBAN	-M	22	10	19,50	4	1	3,75	4	1	3,75	4	1	3,75	5	0	5,00				11	4	10,00	1	1	0,75	5	2	4,50	4	0	4,00	2	3	1,25	62	23	56,25	309,730	2537

OKUL TYT NET LİSTESİ (TYT sıralı)

KATILIMLAR																																									
İL		İLÇE		OKUL						SINAV ADI						OKUL	İLÇE	İL	GENEL																						
MANİSA		YUNUSEMRE		ÖZEL MANİSA KEP KİŞİSEL GELİŞİM KURSU						AROMAT TYT 1						358	935	1362	6609																						
Sıra	Ö.No	İsim	Sınıf	TYT Türkçe			TYT Sosyal						TYT Matematik			TYT Fen						Toplam		TYT																	
				Türkçe			Tarih-1		Coğrafya-1		Felsefe Din		Kül. ve Ahl.		Felsefe (Seçmeli)		Matematik-1			Fizik			Kimya			Biyoloji			Puan Genel												
				D	Y	N	D	Y	N	D	Y	N	D	Y	N	D	Y	N	D	Y	N	D	Y	N	D	Y	N	D	Y	N	D	Y	N								
Genel Ortalama				25,41	9,35	23,07	2,61	1,70	2,19	2,12	1,47	1,75	2,85	1,06	2,59	2,82	1,39	2,47	0,01	0,01	0,00	11,22	3,19	10,42	1,68	0,53	1,55	1,89	1,61	1,49	2,41	0,88	2,19	2,10	0,77	1,90	55,1221	96	49,62	285,690	
Okul Ortalaması				27,96	8,25	25,89	2,85	1,57	2,46	2,33	1,38	1,98	3,32	0,91	3,09	2,99	1,53	2,61	0,00	0,00	0,00	14,91	3,18	14,11	2,56	0,60	2,41	3,32	2,18	2,77	3,49	1,17	3,20	3,02	1,06	2,76	66,7521	83	61,28	324,100	
204	13009	EMİN PALA	-M	24	8	22,00	3	2	2,50	2	0	2,00	4	0	4,00	2	3	1,25				15	7	13,25	4	0	4,00	5	1	4,75	2	3	1,25	2	3	1,25	63	27	56,25	309,305	2554
205	13015	SEMİH KURNAZ	-M	25	6	23,50	4	1	3,75	2	3	1,25	3	2	2,50	4	1	3,75				14	0	14,00	3	0	3,00	1	3	0,25	4	2	3,50	1	1	0,75	61	19	56,25	309,000	2565
206	84714	AHMET ARSLAN	12	26	6	24,50	4	1	3,75	2	2	1,50	4	0	4,00	4	1	3,75				13	2	12,50	0	1	-0,25	4	1	3,75	3	1	2,75				60	15	56,25	308,950	2569
207	12272	ARDA DEMİR	12A	27	7	25,25	3	2	2,50	2	2	1,50	3	1	2,75	3	2	2,50				17	2	16,50				3	2	2,50	3	3	2,25	1	2	0,50	62	23	56,25	308,803	2573
208	13031	ARDA TERZİ	-M	28	12	25,00	5	0	5,00	3	2	2,50	4	1	3,75	2	3	1,25				11	10	8,50	2	3	1,25	3	4	2,00	5	2	4,50	3	3	2,25	66	40	56,00	308,220	2594
209	12158	HİLAL ALTAN	12	34	4	33,00	1	3	0,25	0	5	-1,25	4	1	3,75	4	1	3,75				7	2	6,50	0	1	-0,25	3	3	2,25	5	1	4,75	4	2	3,50	62	23	56,25	308,005	2600
210	1056	AHMET HAKTAN ÇELİK	12A	25	15	21,25	4	1	3,75	2	2	1,50	2	1	1,75	4	1	3,75				19	3	18,25	0	3	-0,75	3	3	2,25	4	2	3,50	1	3	0,25	64	34	55,50	307,088	2625
211	12191	ÜLKÜ EDA ONAR	12A	27	10	24,50	1	2	0,50	3	1	2,75	4	1	3,75	3	2	2,50				9	3	8,25	1	2	0,50	6	1	5,75	3	3	2,25	5	1	4,75	62	26	55,50	306,935	2633
212	12233	İB *HİM EDHEM GÖRAL	12	28	10	25,50	3	2	2,50	3	1	2,75	4	1	3,75	5	0	5,00				10	2	9,50	1	0	1,00	3	3	2,25	0	3	-0,75	4	0	4,00	61	22	55,50	306,515	2648
213	13022	KAĞAN ÇETİN	-MA	24	12	21,00	3	2	2,50	2	3	1,25	4	0	4,00	2	3	1,25				16	6	14,50	1	0	1,00	3	2	2,50	5	1	4,75	3	2	2,50	63	31	55,25	306,515	2648
214	12224	AHMET ANGI	12A	18	5	16,75	3	2	2,50							3	2	2,50				22	7	20,25	6	3	5,25	5	1	4,75	2	0	2,00	1	1	0,75	60	21	54,75	305,468	2691
215	12333	HATİCE NUR DEMİRTAŞ	12F	27	9	24,75	2	2	1,50	1	2	0,50	2	3	1,25	3	2	2,50				12	1	11,75	2	0	2,00	3	0	3,00	5	0	5,00	3	2	2,50	60	21	54,75	304,548	2709
216	12240	BEGÜM SAROHAN	12	27	11	24,25	3	2	2,50	2	1	1,75	4	1	3,75	3	2	2,50				17	4	16,00	1	0	1,00	0	3	-0,75	2	0	2,00	2	1	1,75	61	25	54,75	304,313	2718
217	12147	RAVZANUR AYTUN	12	25	13	21,75	3	1	2,75	3	0	3,00	5	0	5,00	3	2	2,50				13	1	12,75	1	0	1,00	2	3	1,25	3	1	2,75	2	1	1,75	60	22	54,50	303,993	2737
218	16003	NEHİR ZEYREK		28	11	25,25	4	1	3,75	3	1	2,75	1	3	0,25	3	2	2,50				10	2	9,50				3	2	2,50	3	0	3,00	5	0	5,00	60	22	54,50	303,728	2744
219	12182	MİRZA EKİM	12	28	10	25,50	3	2	2,50	2	2	1,50	3	1	2,75	3	2	2,50				16	2	15,50				3	3	2,25	2	3	1,25	1	1	0,75	61	26	54,50	303,445	2754
220	12139	ZAFER KARAAĞAÇ	12	31	6	29,50	4	1	3,75	0	3	-0,75	4	1	3,75	4	1	3,75				8	2	7,50				3	3	2,25	4	0	4,00	1	1	0,75	59	18	54,50	303,035	2766
221	12160	TUNAHAN YAVAŞ	12	24	14	20,50	3	2	2,50	2	1	1,75	3	2	2,50	3	2	2,50				18	0	18,00	2	0	2,00	1	4	0,00	2	0	2,00	2	0	2,00	60	25	53,75	301,820	2804
222	13037	FATMA NUR İÇYER	-M	30	7	28,25	4	1	3,75				3	0	3,00	3	2	2,50				7	3	6,25				2	3	1,25	6	1	5,75	3	0	3,00	58	17	53,75	301,053	2841
223	12325	ZEYNEP YILMAZ	12	33	6	31,50	3	2	2,50	4	1	3,75				2	3	1,25				10	5	8,75	0	1	-0,25	2	5	0,75	3	2	2,50	3	2	2,50	60	27	53,25	298,950	2893
224	0	EZGİ GÜLTEKİN	12A	27	8	25,00	2	3	1,25	2	2	1,50	5	0	5,00	4	1	3,75				12	3	11,25	1	3	0,25	3	3	2,25	2	5	0,75	2	1	1,75	60	29	52,75	298,245	2916
225	84046	ARDA ERGİN	12A	28	10	25,50	3	2	2,50	3	1	2,75	3	1	2,75	2	3	1,25				11	1	10,75	1	0	1,00	3	1	2,75	2	1	1,75	2	1	1,75	58	21	52,75	298,240	2918
226	13090	AHMET SAİT KARAOĞLU	-M	29	10	26,50	3	2	2,50	3	0	3,00	4	1	3,75	0	1	-0,25				8	2	7,50				4	3	3,25	4	2	3,50	3	1	2,75	58	22	52,50	297,485	2933
227	12266	İSMAİL DEMİRTAŞ	12	30	4	29,00	3	2	2,50	1	1	0,75	3	0	3,00	4	0	4,00				12	1	11,75				0	1	-0,25	1	2	0,50	1	0	1,00	55	11	52,25	296,075	2966
228	13167	MERT DOĞAN	-MA	26	14	22,50	2	3	1,25	4	0	4,00	4	1	3,75	3	1	2,75				11	7	9,25	1	0	1,00	2	4	1,00	3	1	2,75	4	2	3,50	60	33	51,75	295,650	2975
229	12354	TUNA AKI	12A	28	10	25,50	2	3	1,25	2	2	1,50	3	1	2,75	3	2	2,50				7	5	5,75	3	2	2,50	6	1	5,75	3	1	2,75	2	2	1,50	59	29	51,75	295,370	2987
230	12057	CEREN ER	12A	30	10	27,50	1	4	0,00	2	3	1,25	2	3	1,25	4	1	3,75				5	3	4,25	5	0	5,00	2	5	0,75	3	4	2,00	6	0	6,00	60	33	51,75	295,060	3003
231	13098	AYBERK KAYA	-M	25	11	22,25	3	2	2,50	2	2	1,50	4	1	3,75	1	2	0,50				13	2	12,50	1	0	1,00	4	3	3,25	2	2	1,50	3	1	2,75	58	26	51,50	294,938	3007
232	12128	DOĞAÇ MAZİ	12A	20	9	17,75	3	2	2,50	2	1	1,75	1	0	1,00	2	0	2,00				19	0	19,00	1	1	0,75	2	3	1,25	3	1	2,75	3	2	2,50	56	19	51,25	294,728	3018

OKUL TYT NET LİSTESİ (TYT sıralı)

KATILIMLAR															OKUL	İLÇE	İL	GENEL																						
İL		İLÇE		OKUL							SINAV ADI							OKUL	İLÇE	İL	GENEL																			
MANİSA		YUNUSEMRE		ÖZEL MANİSA KEP KİŞİSEL GELİŞİM KURSU							AROMAT TYT 1							358	935	1362	6609																			
Sıra	Ö.No	İsim	Sınıf	TYT Türkçe			TYT Sosyal						TYT Matematik			TYT Fen					Toplam			TYT																
				Türkçe			Tarih-1		Coğrafya-1		Felsefe Din		Kül. ve Ahl.		Felsefe (Seçmeli)		Matematik-1			Fizik		Kimya		Biyoloji	D Y N			Puan	Genel											
				D	Y	N	D	Y	N	D	Y	N	D	Y	N	D	Y	N	D	Y	N	D	Y	N	D	Y	N													
Genel Ortalama				25,41	9,35	23,07	2,61	1,70	2,19	2,12	1,47	1,75	2,85	1,06	2,59	2,82	1,39	2,47	0,01	0,01	0,00	11,22	3,19	10,42	1,68	0,53	1,55	1,89	1,61	1,49	2,41	0,88	2,19	2,10	0,77	1,90	55,1221	96	49,62	285,690
Okul Ortalaması				27,96	8,25	25,89	2,85	1,57	2,46	2,33	1,38	1,98	3,32	0,91	3,09	2,99	1,53	2,61	0,00	0,00	0,00	14,91	3,18	14,11	2,56	0,60	2,41	3,32	2,18	2,77	3,49	1,17	3,20	3,02	1,06	2,76	66,7521	83	61,28	324,100
233	71968	LARA ÇETİN	12	27	8	25,00	2	1	1,75	1	2	0,50	3	1	2,75	3	2	2,50		12	1	11,75	3	0	3,00	3	1	2,75	1	1	0,75	1	1	0,75	56	18	51,50	294,450	3030	
234	12273	SÜHEDA BORAĞAN	12	27	11	24,25	4	0	4,00	2	2	1,50				2	3	1,25		16	1	15,75	4	2	3,50			1	0	1,00	0	1	-0,25	56	20	51,00	292,898	3084		
235	12040	METEHAN TAŞKIN	12	28	9	25,75	3	2	2,50	2	2	1,50	3	2	2,50	3	2	2,50		12	4	11,00				2	4	1,00	2	2	1,50	3	1	2,75	58	28	51,00	292,883	3087	
236	12060	AHMET FUAT GEDİK	12A	26	11	23,25	3	2	2,50	2	1	1,75	4	1	3,75	3	2	2,50		12	1	11,75				3	3	2,25	3	1	2,75	1	3	0,25	57	25	50,75	292,453	3107	
237	13127	YAĞIZ EFE BULKÖY	-MA	23	14	19,50	3	2	2,50	2	2	1,50	3	2	2,50	3	2	2,50		15	7	13,25	2	0	2,00	4	1	3,75	2	2	1,50	2	2	1,50	59	34	50,50	292,245	3114	
238	13125	BUSE YAŞAR	-M	25	11	22,25	3	2	2,50	2	0	2,00	5	0	5,00	4	1	3,75		9	1	8,75				2	3	1,25	3	0	3,00	2	0	2,00	55	18	50,50	291,868	3131	
239	12387	MUSTAFA TANRIKULU	12A	26	11	23,25	4	1	3,75	1	3	0,25	3	2	2,50	3	2	2,50		18	6	16,50	1	0	1,00	1	6	-0,50	1	0	1,00	1	3	0,25	59	34	50,50	291,518	3147	
240	16008	KADİR BAYKAL		17	11	14,25				1	0	1,00	2	2	1,50	1	2	0,50		22	3	21,25	3	0	3,00	4	1	3,75	3	0	3,00	2	1	1,75	55	20	50,00	291,488	3150	
241	75190	FURKAN METE	12	33	5	31,75	3	2	2,50	1	3	0,25	4	1	3,75	3	2	2,50		2	0	2,00				5	2	4,50	2	0	2,00	2	2	1,50	55	17	50,75	291,458	3152	
242	12305	YAĞIZ AYDIN	12	24	11	21,25	3	2	2,50	4	1	3,75	4	1	3,75	3	2	2,50		10	6	8,50	2	1	1,75	3	1	2,75	3	2	2,50	1	0	1,00	57	27	50,25	291,243	3162	
243	13014	SAMET UZUN	-M	30	8	28,00	3	2	2,50	3	1	2,75	4	1	3,75	4	0	4,00		9	4	8,00				1	5	-0,25	3	1	2,75	0	4	-1,00	57	26	50,50	290,930	3171	
244	13114	METİN ÇAĞLAR	-MA	24	14	20,50	4	1	3,75	2	1	1,75	4	1	3,75	3	2	2,50		6	6	4,50	3	0	3,00	3	3	2,25	4	0	4,00	4	0	4,00	57	28	50,00	290,745	3181	
245	12380	FATİH ERGÜL	12	30	6	28,50	3	2	2,50	4	1	3,75	4	1	3,75	3	2	2,50		10	3	9,25												54	15	50,25	290,050	3199		
246	12173	IRMAK KORKMAZ	12	27	8	25,00	1	2	0,50	1	0	1,00	3	2	2,50	4	1	3,75		10	4	9,00	1	0	1,00	0	1	-0,25	4	1	3,75	4	1	3,75	55	20	50,00	290,040	3201	
247	101	EMİNE GÖZDE ÇEKİM	-M	29	11	26,25	3	1	2,75	3	1	2,75	3	1	2,75	5	0	5,00		5	3	4,25				3	1	2,75	3	0	3,00	1	4	0,00	55	22	49,50	288,308	3250	
248	13116	UĞURCAN NAZLI	-M	27	11	24,25	3	2	2,50	3	1	2,75	4	0	4,00	4	1	3,75		9	8	7,00				5	2	4,50	1	4	0,00	1	3	0,25	57	32	49,00	287,018	3286	
249	12242	FERHAT AŞKIN	12A	28	11	25,25	2	3	1,25	3	2	2,50	3	2	2,50	2	3	1,25		12	4	11,00				3	4	2,00	2	3	1,25	2	0	2,00	57	32	49,00	286,908	3288	
250	12177	ESLEM ATAMAN	12	19	13	15,75	3	1	2,75	4	0	4,00	2	1	1,75	3	2	2,50		17	4	16,00				3	1	2,75	2	2	1,50	2	2	1,50	55	26	48,50	286,653	3300	
251	13025	ZAFER TAN	-M	18	18	13,50	2	3	1,25	3	1	2,75	4	1	3,75	3	2	2,50		14	10	11,50	5	2	4,50	4	3	3,25	3	3	2,25	3	0	3,00	59	43	48,25	286,300	3311	
252	12178	FATMA KARABATAK	12	27	8	25,00	2	1	1,75	1	0	1,00	3	1	2,75	3	0	3,00		13	2	12,50				2	1	1,75	1	0	1,00				52	13	48,75	286,085	3317	
253	80346	IŞIL TEK GÜNDÜZ	12	20	3	19,25	2	3	1,25				3	1	2,75	4	1	3,75		11	2	10,50	4	0	4,00	3	1	2,75	2	0	2,00	2	0	2,00	51	11	48,25	285,483	3339	
254	12046	ORÇUN TOMBAK	12	28	10	25,50	2	2	1,50	2	0	2,00	4	0	4,00	2	2	1,50		12	6	10,50				3	3	2,25				1	0	1,00	54	23	48,25	284,530	3369	
255	12044	GÖKTUĞ ÖZBİLGİÇ	12A	33	7	31,25	4	1	3,75	1	0	1,00	5	0	5,00	2	3	1,25		6	1	5,75				0	2	-0,50	1	1	0,75				52	15	48,25	283,663	3389	
256	12129	ZEYNEP ÖZGE BAYAV	12	32	6	30,50	2	3	1,25	3	1	2,75	3	1	2,75	3	2	2,50		7	5	5,75	0	1	-0,25	1	6	-0,50	1	1	0,75	3	2	2,50	55	28	48,00	283,105	3406	
257	12327	NİMET AKAY	12	21	19	16,25	5	0	5,00	4	1	3,75	4	1	3,75	4	1	3,75		7	9	4,75	1	0	1,00	4	3	3,25	3	3	2,25	4	2	3,50	57	39	47,25	282,943	3415	
258	12104	ARDA GÜMÜŞTEKİN	12	27	13	23,75	2	3	1,25	2	2	1,50	3	1	2,75	3	1	2,75		14	8	12,00	2	1	1,75	1	5	-0,25	1	0	1,00	1	1	0,75	56	35	47,25	281,668	3451	
259	12079	BEGÜM MALKOÇ	12	25	8	23,00	5	0	5,00	3	1	2,75	4	0	4,00	3	2	2,50		7	6	5,50	1	0	1,00	1	2	0,50	2	0	2,00	1	2	0,50	52	21	46,75	280,315	3507	
260	12115	EMİNE NUR TÜRK	12	22	15	18,25	3	2	2,50	3	0	3,00	4	1	3,75	3	2	2,50		10	3	9,25	3	1	2,75	3	1	2,75	2	0	2,00	0	1	-0,25	53	26	46,50	280,238	3512	
261	12006	KADİR CAN ÇAM		29	8	27,00	3	2	2,50	1	1	0,75	4	1	3,75	4	1	3,75		7	2	6,50	1	0	1,00	2	2	1,50	1	2	0,50	0	2	-0,50	52	21	46,75	279,735	3534	

OKUL TYT NET LİSTESİ (TYT sıralı)

KATILIMLAR																																											
İL		İLÇE		OKUL							SINAV ADI							OKUL	İLÇE	İL	GENEL																						
MANİSA		YUNUSEMRE		ÖZEL MANİSA KEP KİŞİSEL GELİŞİM KURSU							AROMAT TYT 1							358	935	1362	6609																						
Sıra	Ö.No	İsim	Sınıf	TYT Türkçe			TYT Sosyal						TYT Matematik			TYT Fen					Toplam			TYT																			
				Türkçe			Tarih-1		Coğrafya-1		Felsefe Din		Kül. ve Ahl.		Felsefe (Seçmeli)		Matematik-1			Fizik			Kimya		Biyoloji		D Y N			Puan	Genel												
				D	Y	N	D	Y	N	D	Y	N	D	Y	N	D	Y	N	D	Y	N	D	Y	N	D	Y	N																
Genel Ortalama				25,41	9,35	23,07	2,61	1,70	2,19	2,12	1,47	1,75	2,85	1,06	2,59	2,82	1,39	2,47	0,01	0,01	0,00	11,22	3,19	10,42	1,68	0,53	1,55	1,89	1,61	1,49	2,41	0,88	2,19	2,10	0,77	1,90	55,1221	96,49	62	285,690			
Okul Ortalaması				27,96	8,25	25,89	2,85	1,57	2,46	2,33	1,38	1,98	3,32	0,91	3,09	2,99	1,53	2,61	0,00	0,00	0,00	14,91	3,18	14,11	2,56	0,60	2,41	3,32	2,18	2,77	3,49	1,17	3,20	3,02	1,06	2,76	66,7521	83,61	28	324,100			
262	12363	ARDA EFE ARIKAN	12A	23	17	18,75	4	1	3,75	4	1	3,75	5	0	5,00	3	2	2,50				11	3	10,25				0	5	-1,25	1	1	0,75	3	2	2,50	54	32	46,00	278,563	3575		
263	16007	BARBAROS	12	24	16	20,00	2	3	1,25	4	1	3,75	5	0	5,00	4	1	3,75				8	2	7,50				4	3	3,25	1	2	0,50	1	0	1,00	53	28	46,00	278,510	3580		
264	12362	AHMET CAN DOĞAN	12A	28	10	25,50	2	3	1,25	3	2	2,50				1	4	0,00				18	9	15,75			0	2	-0,50	1	4	0,00	1	0	1,00	1	1	0,75	55	35	46,25	278,430	3583
265	12172	SİMGE KARABULUT	12	29	11	26,25	3	2	2,50	0	3	-0,75	4	1	3,75	3	2	2,50				9	6	7,50			1	0	1,00	0	3	-0,75	2	3	1,25	3	2	2,50	54	33	45,75	276,873	3634
266	12142	AYŞENUR DOĞRU	12	26	11	23,25	2	2	1,50	3	1	2,75	3	1	2,75	3	2	2,50				6	4	5,00			1	0	1,00	1	4	0,00	3	0	3,00	4	1	3,75	52	26	45,50	276,658	3640
267	13174	UFUK İ KUMRU	-M	26	7	24,25	4	1	3,75	2	1	1,75	3	1	2,75	3	1	2,75				5	4	4,00				3	3	2,25	3	0	3,00	1	0	1,00	50	18	45,50	276,508	3647		
268	12326	BELİNAY BARLIK	12A	27	13	23,75	2	3	1,25	3	1	2,75	4	1	3,75	3	2	2,50				7	7	5,25			0	1	-0,25	2	5	0,75	3	2	2,50	3	3	2,25	54	38	44,50	273,523	3762
269	12291	HİRANUR AYDEMİR	12	26	8	24,00	2	1	1,75	1	1	0,75	2	1	1,75	3	2	2,50				9	0	9,00			1	0	1,00	1	0	1,00	3	1	2,75				48	14	44,50	273,420	3770
270	12168	MELİH EREN KURŞUN	12	27	10	24,50	4	1	3,75	1	3	0,25	1	3	0,25	3	2	2,50				13	3	12,25			0	2	-0,50	0	3	-0,75	1	3	0,25	2	1	1,75	52	31	44,25	272,500	3806
271	0	NEHİR YÜCE	12	25	8	23,00	3	2	2,50	3	0	3,00	3	0	3,00	3	1	2,75				7	2	6,50				0	3	-0,75	2	0	2,00	2	1	1,75	48	17	43,75	271,255	3847		
272	12228	KAAN SEMİH KURT	12C	24	14	20,50	0	5	-1,25	2	1	1,75	3	2	2,50	5	0	5,00				11	4	10,00				4	3	3,25	2	1	1,75	1	4	0,00	52	34	43,50	270,905	3867		
273	13157	RECEP İZİDOĞRU	-M	26	12	23,00	0	2	-0,50	0	1	-0,25	4	0	4,00	3	1	2,75				13	5	11,75			1	0	1,00	1	2	0,50	0	3	-0,75	2	0	2,00	50	26	43,50	270,450	3879
274	12257	EREN VAROL	12A	18	19	13,25	3	2	2,50	3	2	2,50	3	1	2,75	2	3	1,25				16	3	15,25				4	2	3,50	1	0	1,00	1	0	1,00	51	32	43,00	270,358	3882		
275	12394	ARDA ERCAN VAROL	12C	27	10	24,50	4	1	3,75	2	3	1,25	3	2	2,50	2	3	1,25				7	8	5,00				2	5	0,75	3	3	2,25	2	0	2,00	52	35	43,25	269,630	3915		
276	13068	DERİN SABANCIOĞLU	-M	26	7	24,25	2	1	1,75	2	2	1,50	2	2	1,50	3	2	2,50				9	2	8,50			1	0	1,00	0	2	-0,50	3	1	2,75				48	19	43,25	269,553	3919
277	12338	YAĞMUR ÖZSOYBAŞ	12A	31	8	29,00	2	3	1,25	2	3	1,25	3	2	2,50	3	2	2,50				5	7	3,25			0	1	-0,25	3	2	2,50	1	1	0,75	1	2	0,50	51	31	43,25	268,995	3940
278	13072	ALEYNA AYGÜN	-M	33	7	31,25	4	1	3,75	1	2	0,50	1	3	0,25	3	2	2,50				6	7	4,25				0	2	-0,50	1	3	0,25	1	0	1,00	50	27	43,25	268,583	3955		
279	13152	EFE UÇAR	-M	23	14	19,50	3	2	2,50	2	3	1,25	3	2	2,50	4	1	3,75				8	3	7,25				3	1	2,75	1	0	1,00	2	0	2,00	49	26	42,50	268,045	3970		
280	12143	SUDE CİRMAN	12	29	9	26,75	1	0	1,00				4	1	3,75	4	1	3,75				7	5	5,75				0	3	-0,75	2	2	1,50	1	0	1,00	48	21	42,75	267,698	3989		
281	12117	EMİNE EKİNCİ	12	25	11	22,25				1	2	0,50	3	0	3,00	4	1	3,75				10	0	10,00			1	1	0,75	0	1	-0,25	2	2	1,50	1	2	0,50	47	20	42,00	266,018	4050
282	12404	GİZEM PALA	12	26	12	23,00	3	2	2,50	1	4	0,00	0	2	-0,50	3	2	2,50				10	12	7,00			1	2	0,50	2	5	0,75	5	0	5,00	2	4	1,00	53	45	41,75	265,365	4067
283	12377	RECEP OKAY AKCAN	12C	30	6	28,50	3	2	2,50	1	1	0,75	3	1	2,75	2	2	1,50				6	3	5,25				1	2	0,50	1	0	1,00	0	3	-0,75	47	20	42,00	265,165	4074		
284	12288	BETÜL DEMİRCİ	12A	26	10	23,50	1	3	0,25	2	1	1,75	4	1	3,75	3	1	2,75				5	2	4,50			1	0	1,00	1	2	0,50	2	1	1,75	2	1	1,75	47	22	41,50	264,435	4103
285	12020	AYBARS KOCAKURT	12A	26	10	23,50	3	2	2,50	2	1	1,75	4	0	4,00	3	1	2,75				8	6	6,50				0	3	-0,75	1	0	1,00				47	23	41,25	263,530	4141		
286	136	ERDEM EGE ÖZÇELTİK	12	20	3	19,25	2	3	1,25	1	1	0,75	3	2	2,50	2	2	1,50				14	2	13,50			1	0	1,00	0	4	-1,00	1	0	1,00	1	0	1,00	45	17	40,75	262,603	4174
287	13045	BURCU EREN		26	12	23,00	3	1	2,75	2	2	1,50	3	1	2,75	2	3	1,25				7	6	5,50				2	4	1,00	3	2	2,50	1	3	0,25	49	34	40,50	261,470	4209		
288	13082	ARDA ÜNLÜ	-M	16	9	13,75	3	2	2,50	2	2	1,50	3	2	2,50	2	3	1,25				13	2	12,50			1	1	0,75	2	2	1,50	2	3	1,25	3	2	2,50	47	28	40,00	261,223	4215
289	13081	EREN ÖZÇİFTÇİ	-M	27	9	24,75	3	2	2,50	3	0	3,00	3	2	2,50	3	2	2,50				3	2	2,50				1	2	0,50	2	0	2,00	0	1	-0,25	45	20	40,00	259,673	4268		
290	12064	HATİCE OKYAY	12	25	8	23,00	2	3	1,25	1	4	0,00	3	1	2,75	2	2	1,50				8	5	6,75				2	5	0,75	4	2	3,50	1	3	0,25	48	33	39,75	259,235	4283		

OKUL TYT NET LİSTESİ (TYT sıralı)

															KATILIMLAR																									
															OKUL	İLÇE	İL	GENEL																						
İL		İLÇE		OKUL							SINAV ADI							OKUL	İLÇE	İL	GENEL																			
MANİSA		YUNUSEMRE		ÖZEL MANİSA KEP KİŞİSEL GELİŞİM KURSU							AROMAT TYT 1							358	935	1362	6609																			
Sıra	Ö.No	İsim	Sınıf	TYT Türkçe			TYT Sosyal						TYT Matematik			TYT Fen					Toplam			TYT																
				Türkçe			Tarih-1		Coğrafya-1		Felsefe Din		Kül. ve Ahl.		Felsefe (Seçmeli)		Matematik-1			Fizik			Kimya		Biyoloji		D Y N			Puan	Genel									
				D	Y	N	D	Y	N	D	Y	N	D	Y	N	D	Y	N	D	Y	N	D	Y	N	D	Y	N													
Genel Ortalama				25,41	9,35	23,07	2,61	1,70	2,19	2,12	1,47	1,75	2,85	1,06	2,59	2,82	1,39	2,47	0,01	0,01	0,00	11,22	3,19	10,42	1,68	0,53	1,55	1,89	1,61	1,49	2,41	0,88	2,19	2,10	0,77	1,90	55,1221	96	49,62	285,690
Okul Ortalaması				27,96	8,25	25,89	2,85	1,57	2,46	2,33	1,38	1,98	3,32	0,91	3,09	2,99	1,53	2,61	0,00	0,00	0,00	14,91	3,18	14,11	2,56	0,60	2,41	3,32	2,18	2,77	3,49	1,17	3,20	3,02	1,06	2,76	66,7521	83	61,28	324,100
320	12195	SUDENAZ YUMUK	12	24	11	21,25			1	2	0,50	1	0	1,00	2	2	1,50				7	5	5,75				2	4	1,00	1	1	0,75	1	2	0,50	39	27	32,25	236,723	4986
321	12149	İBRAHİM DEMİR	12	16	11	13,25	4	1	3,75	2	1	1,75	2	0	2,00						10	0	10,00				1	4	0,00	1	0	1,00				36	17	31,75	236,203	4999
322	13163	ARDA ONAT MÜLÜS	-M	23	6	21,50	1	1	0,75	1	0	1,00	0	2	-0,50	2	2	1,50			8	4	7,00													35	15	31,25	233,580	5072
323	12399	ERVA UZAN	12	23	6	21,50			1	2	0,50	4	1	3,75	2	1	1,75				3	3	2,25			0	1	-0,25	1	0	1,00				34	14	30,50	231,345	5138	
324	12388	SALİH EFE ALAN	12A	18	13	14,75			1	3	0,25	3	1	2,75	5	0	5,00				2	0	2,00	3	1	2,75	2	4	1,00	1	0	1,00				35	22	29,50	229,253	5188
325	13054	GÜRBÜZ CAN KILIÇ	-M	16	11	13,25	2	2	1,50			4	1	3,75	3	1	2,75				7	2	6,50						1	0	1,00				33	17	28,75	227,143	5243	
326	12284	AHMET ÇOBAN	12A	14	11	11,25	2	3	1,25	3	1	2,75	2	1	1,75	4	1	3,75			5	3	4,25	1	0	1,00	1	5	-0,25	2	3	1,25	2	2	1,50	36	30	28,50	226,708	5261
327	12365	SALİH TETİK	12	20	19	15,25	4	0	4,00	2	3	1,25	4	1	3,75	2	3	1,25			2	7	0,25	2	1	1,75	2	3	1,25	1	2	0,50	0	4	-1,00	39	43	28,25	225,363	5296
328	12328	RABİA SİLA AYRILMAZ	12	27	12	24,00	0	5	-1,25	0	3	-0,75	2	2	1,50	3	2	2,50			1	2	0,50			1	6	-0,50	1	0	1,00	2	2	1,50	37	34	28,50	225,030	5308	
329	12236	ROJDA ABA	12R	21	11	18,25	2	2	1,50			2	1	1,75	1	2	0,50				3	3	2,25	0	3	-0,75	2	4	1,00	2	0	2,00	2	2	1,50	35	28	28,00	224,368	5327
330	13150	RABİA TURAN	-M	24	9	21,75	1	3	0,25	1	2	0,50	1	3	0,25	3	0	3,00			2	5	0,75												32	22	26,50	219,203	5439	
331	12297	METEHAN SÖYLER	12A	14	3	13,25	0	1	-0,25			2	1	1,75	0	2	-0,50				8	0	8,00	1	1	0,75	1	4	0,00	3	0	3,00				29	12	26,00	218,918	5448
332	13019	MERVE ÇİFÇİ	-M	23	12	20,00	1	2	0,50	1	2	0,50	1	2	0,50	2	1	1,75			1	2	0,50			1	2	0,50	2	0	2,00	1	4	0,00	33	27	26,25	218,775	5451	
333	12048	RIFAT YILDIZ	12	16	9	13,75	4	1	3,75	1	4	0,00	2	3	1,25	2	3	1,25			6	4	5,00						1	0	1,00				32	24	26,00	218,773	5453	
334	13021	HATİCE ÇALGIN	-M	20	13	16,75	2	1	1,75	1	2	0,50			0	1	-0,25				7	3	6,25	0	1	-0,25	2	3	1,25	1	2	0,50	0	5	-1,25	33	31	25,25	216,098	5503
335	12187	AHMET PERK	12	11	11	8,25	2	0	2,00					1	1	0,75					10	4	9,00				1	5	-0,25	2	1	1,75	3	0	3,00	30	22	24,50	215,098	5519
336	12400	DAMLA CANLI	12	19	17	14,75	2	3	1,25	2	3	1,25	2	2	1,50	1	3	0,25			3	8	1,00	0	1	-0,25	3	4	2,00	2	3	1,25	2	2	1,50	36	46	24,50	214,263	5536
337	12114	AHMET NECATİ GÜRCA	12A	18	18	13,50	4	1	3,75	4	1	3,75	3	2	2,50												2	5	0,75	0	7	-1,75	2	1	1,75	33	35	24,25	213,510	5552
338	12374	MEHMET CÜNEYİT	12A	22	9	19,75	1	1	0,75	2	0	2,00	1	2	0,50	1	0	1,00			1	1	0,75			0	4	-1,00	0	1	-0,25	1	0	1,00	29	18	24,50	213,413	5555	
339	17004	BAGER IŞIK	-MA	9	7	7,25	2	3	1,25	1	2	0,50	2	3	1,25	3	2	2,50			10	0	10,00	1	0	1,00	0	2	-0,50	1	0	1,00	0	2	-0,50	29	21	23,75	212,783	5569
340	12122	İLDEM TANIŞ	12	14	21	8,75	1	4	0,00	4	1	3,75			3	2	2,50				9	4	8,00				0	4	-1,00	1	1	0,75	1	0	1,00	33	37	23,75	212,618	5575
341	13044	EMRE TOZAN	-M	16	13	12,75	1	3	0,25	1	3	0,25	1	2	0,50	3	1	2,75			7	3	6,25	0	1	-0,25	1	6	-0,50	0	1	-0,25	2	2	1,50	32	35	23,25	210,588	5617
342	13161	GÜLSEVEN ÇETİN	12	21	11	18,25	2	2	1,50	1	2	0,50	2	1	1,75	2	3	1,25									1	6	-0,50	1	3	0,25	1	4	0,00	31	32	23,00	209,078	5656
343	12353	ARDA TUNA	12	17	18	12,50	3	1	2,75	1	2	0,50	3	1	2,75	3	1	2,75			2	3	1,25			0	5	-1,25	0	1	-0,25	1	1	0,75	30	33	21,75	206,030	5712	
344	13094	HATİCE NAZ GÜNGÖR	-MZ	14	14	10,50	2	2	1,50	3	2	2,50	1	4	0,00	4	1	3,75			4	3	3,25	0	3	-0,75	1	6	-0,50	3	3	2,25	0	6	-1,50	32	44	21,00	204,065	5743
345	13166	S EFECAN ÖZDEMİR	-MA																		20	5	18,75	2	2	1,50									22	7	20,25	203,155	5761	
346	13058	YUSUF YALÇIN	-M	12	16	8,00	2	2	1,50	3	1	2,75	1	2	0,50	3	2	2,50			3	2	2,50	1	0	1,00	0	2	-0,50	1	0	1,00	0	1	-0,25	26	28	19,00	198,350	5835
347	1240	FERHAT YÜMLÜ	-M	17	12	14,00	2	2	1,50												1	2	0,50				2	1	1,75	1	0	1,00				23	17	18,75	196,915	5853
348	12068	BARAN ÖZDEMİR	12A	8	5	6,75	1	1	0,75	0	2	-0,50			0	1	-0,25				10	5	8,75				2	4	1,00	1	1	0,75	1	2	0,50	23	21	17,75	194,818	5882

OKUL TYT NET LİSTESİ (TYT sıralı)

															KATILIMLAR																										
															OKUL	İLÇE	İL	GENEL																							
İL	İLÇE	OKUL						SINAV ADI						OKUL	İLÇE	İL	GENEL																								
MANİSA	YUNUSEMRE	ÖZEL MANİSA KEP KİŞİSEL GELİŞİM KURSU						AROMAT TYT 1						358	935	1362	6609																								
Sıra	Ö.No	İsim	Sınıf	TYT Türkçe			TYT Sosyal						TYT Matematik			TYT Fen			Toplam			TYT																			
				Türkçe			Tarih-1		Coğrafya-1		Felsefe Din		Kül. ve Ahl.		Felsefe (Seçmeli)		Matematik-1			Geometri		Fizik		Kimya		Biyoloji		Puan Genel													
				D	Y	N	D	Y	N	D	Y	N	D	Y	N	D	Y	N	D	Y	N	D	Y	N	D	Y	N	Puan	Genel												
Genel Ortalama				25,41	9,35	23,07	2,61	1,70	2,19	2,12	1,47	1,75	2,85	1,06	2,59	2,82	1,39	2,47	0,01	0,01	0,00	11,22	3,19	10,42	1,68	0,53	1,55	1,89	1,61	1,49	2,41	0,88	2,19	2,10	0,77	1,90	55,1221	96	49,62	285,690	
Okul Ortalaması				27,96	8,25	25,89	2,85	1,57	2,46	2,33	1,38	1,98	3,32	0,91	3,09	2,99	1,53	2,61	0,00	0,00	0,00	14,91	3,18	14,11	2,56	0,60	2,41	3,32	2,18	2,77	3,49	1,17	3,20	3,02	1,06	2,76	66,7521	83	61,28	324,100	
349	13145	ÖMER FARUK GÜLSEÇE -M	17	17	12,75															6	10	3,50					0	6	-1,50	1	1	0,75	2	2	1,50	26	36	17,00	191,713	5925	
350	13057	İSMAİL ERGÜL -M	3	0	3,00															11	3	10,25						1	4	0,00	1	2	0,50				18	10	15,50	188,440	5968
351	3228	İLAYDA SARI 12G	11	5	9,75	1	0	1,00				0	1	-0,25	2	2	1,50			2	3	1,25					1	2	0,50	1	1	0,75	0	1	-0,25	18	15	14,25	183,808	6015	
352	0	ZEKİ BATIN KAYA 12	8	10	5,50	2	3	1,25				3	0	3,00	3	2	2,50										1	0	1,00						17	15	13,25	181,340	6056		
353	13139	KADER ÇAĞLIYAN -M	13	10	10,50	0	1	-0,25	1	0	1,00	0	1	-0,25						2	6	0,50					2	1	1,75						18	19	13,25	180,720	6063		
354	93346	TÜRKER BENGİER -M	4	10	1,50	1	0	1,00	2	1	1,75	0	1	-0,25						5	2	4,50					3	4	2,00	1	2	0,50	0	2	-0,50	16	22	10,50	173,595	6124	
355	12357	ÖMER BURAK DUMAN 12A																		10	6	8,50	1	0	1,00	1	4	0,00	0	2	-0,50	1	2	0,50	13	14	9,50	170,690	6156		
356	12360	HALİT ** 12	13	17	8,75				1	4	0,00				1	3	0,25			4	11	1,25	0	1	-0,25	0	1	-0,25	0	1	-0,25				19	38	9,50	169,533	6163		
357	13005	HAKAN TAŞDEMİR -M	12	17	7,75	0	3	-0,75	2	2	1,50	0	2	-0,50	1	2	0,50			2	9	-0,25	1	5	-0,25	1	2	0,50	0	3	-0,75	1	3	0,25	20	48	8,00	165,153	6194		
358	13170	MELİH SARUHAN -M	7	17	2,75				1	3	0,25				1	3	0,25			3	4	2,00	2	3	1,25	1	3	0,25	0	1	-0,25				15	34	6,50	161,273	6215		

NET ORTALAMALARINA GÖRE KIYASLAMA

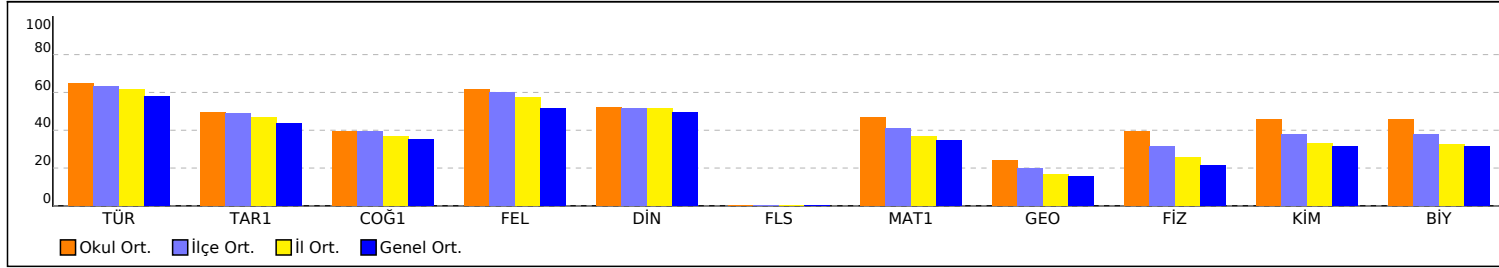

PUAN ORT. GÖRE KIYAS

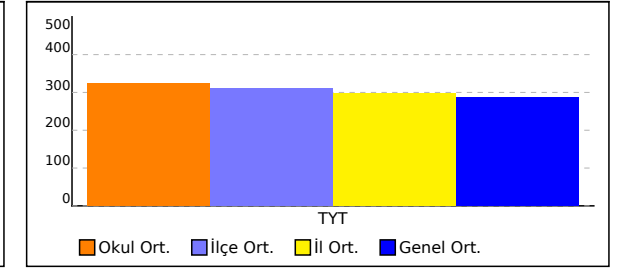

NET ORTALAMASINA GÖRE ŞUBE KARŞILAŞTIRMA

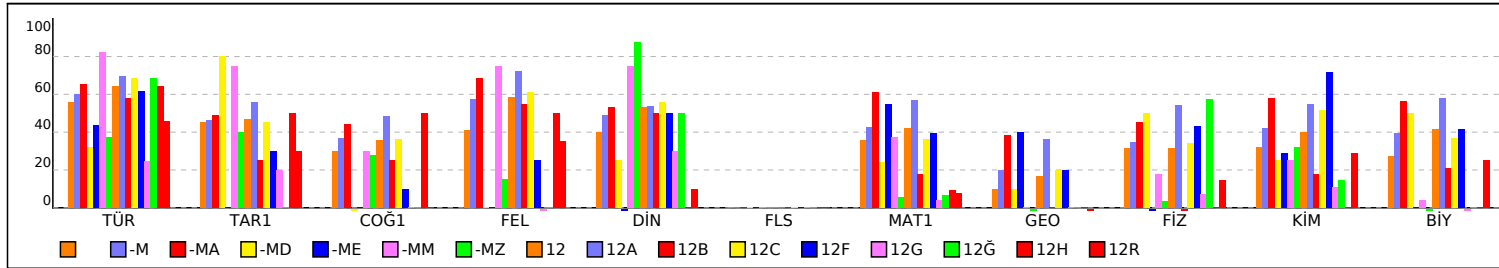

PUANA GÖRE ŞUBE KIYAS

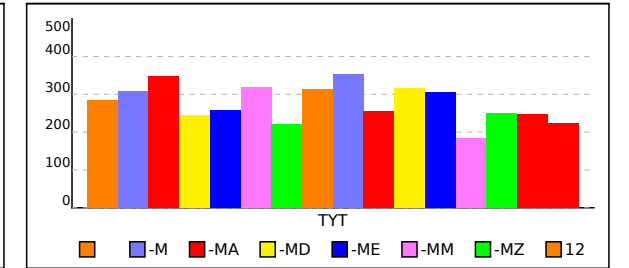

OKUL TYT TEST BAZLI NET LİSTESİ (TYT sıralı)

KATILIMLAR																									
İL		İLÇE		OKUL						SINAV ADI						Okul	İlçe	İl	Genel						
MANİSA		YUNUSEMRE		ÖZEL MANİSA KEP KİŞİSEL GELİŞİM KURSU						AROMAT TYT 1						358	935	1362	6609						
Sıra	Ö.No	İsim	Sınıf	TYT Türkçe			TYT Sosyal			TYT Matematik			TYT Fen			Toplam			TYT						
				D	Y	N	D	Y	N	D	Y	N	D	Y	N	D	Y	N	Puan	Sn	Okul	İlçe	İl	Genel	
Genel Ortalama				25,4	9,4	23,07	10,4	5,6	9,00	12,9	3,7	11,97	6,4	3,3	5,58	55,1	22,0	49,62	285,690						
Okul Ortalaması				28,0	8,3	25,89	11,5	5,4	10,15	17,5	3,8	16,52	9,8	4,4	8,73	66,8	21,8	61,29	324,100						
1	12107	ÖMER ARDA BAYSAL	12A	38	2	37,50	18	2	17,50	39	1	38,75	19	1	18,75	114	6	112,50	477,625	1	1	1	1	2	
2	12028	ONUR KULAN	12A	38	2	37,50	18	2	17,50	38	2	37,50	19	1	18,75	113	7	111,25	473,850	2	2	3	3	6	
3	12016	ZEYNEP TOSUN	12A	38	2	37,50	17	3	16,25	38	2	37,50	19	1	18,75	112	8	110,00	470,075	3	3	5	6	10	
4	13118	SILA CÖMERT	-MA	38	1	37,75	18	2	17,50	35	2	34,50	20	0	20,00	111	5	109,75	469,338	1	4	7	8	13	
5	12074	AYŞEGÜL ÇİÇEK	12A	37	3	36,25	18	2	17,50	38	2	37,50	18	2	17,50	111	9	108,75	466,413	4	5	9	10	21	
6	12045	SEMİH BULUT	12A	35	5	33,75	16	4	15,00	39	1	38,75	20	0	20,00	110	10	107,50	463,063	5	6	11	12	24	
7	12002	EFE ÖZGÜVEN	12A	35	5	33,75	19	1	18,75	38	2	37,50	18	2	17,50	110	10	107,50	462,963	6	7	13	14	27	
8	12059	CEYLİN YÜCEL	12A	37	2	36,50	18	2	17,50	33	4	32,00	20	0	20,00	108	8	106,00	458,175	7	8	15	16	34	
9	0	ADEM ŞİRİNBILEK	12A	36	4	35,00	17	3	16,25	36	2	35,50	19	1	18,75	108	10	105,50	456,810	8	9	17	18	37	
10	12004	ELİF ECE ŞEN	12	38	2	37,50	18	2	17,50	34	4	33,00	18	2	17,50	108	10	105,50	456,435	1	10	19	20	40	
11	0	MERT * CAĞÖBEK	12A	34	5	32,75	16	3	15,25	37	3	36,25	20	0	20,00	107	11	104,25	453,378	9	11	21	23	47	
12	12035	M ANIL İMİRHAN	12A	36	4	35,00	16	4	15,00	34	5	32,75	19	1	18,75	105	14	101,50	444,730	10	12	23	27	77	
13	66022	HÜSNİYE KARAGÖZ	12	37	2	36,50	13	7	11,25	35	0	35,00	19	1	18,75	104	10	101,50	444,535	2	13	25	29	80	
14	6810	ENES SARGIN	12A	34	6	32,50	18	2	17,50	32	4	31,00	20	0	20,00	104	12	101,00	443,595	11	14	27	31	90	
15	0	CEYLİN KAHRAMAN	12A	33	7	31,25	14	6	12,50	37	2	36,50	20	0	20,00	104	15	100,25	441,493	12	15	29	33	98	
16	12019	MEHME KAAAN CURA	12A	32	8	30,00	15	4	14,00	36	2	35,50	20	0	20,00	103	14	99,50	439,390	13	16	31	35	111	
17	12219	EMİR TÜRKMEN	12	34	6	32,50	16	4	15,00	36	2	35,50	17	3	16,25	103	15	99,25	438,160	3	17	33	38	122	
18	12003	ELİF ÖZBEK	12A	37	3	36,25	15	5	13,75	32	1	31,75	18	2	17,50	102	11	99,25	437,723	14	18	35	40	125	
19	12041	PELİN ÖZTÜRK	12A	34	5	32,75	12	7	10,25	37	1	36,75	19	0	19,00	102	13	98,75	436,728	15	19	37	42	133	
20	13112	RIZA CAN KAYNAK	-M	31	8	29,00	15	5	13,75	35	2	34,50	20	0	20,00	101	15	97,25	432,725	1	20	39	45	161	
21	12277	AYBÜKE DERMENCİOĞI	12	36	3	35,25	12	7	10,25	36	3	35,25	17	3	16,25	101	16	97,00	431,008	4	21	41	47	172	
22	13086	HAFİZENUR AYDOĞAN	-M	35	4	34,00	16	2	15,50	29	2	28,50	19	1	18,75	99	9	96,75	430,515	2	22	44	51	178	
23	12343	RAMAZAN EFE	12	32	1	31,75	16	4	15,00	31	0	31,00	19	1	18,75	98	6	96,50	430,053	5	23	46	53	181	
24	12024	ZEYNEP POLAT	12A	34	5	32,75	16	4	15,00	34	2	33,50	16	3	15,25	100	14	96,50	429,783	16	24	48	56	184	
25	12073	EREN DAĞDELEN	12A	31	5	29,75	18	2	17,50	31	4	30,00	19	1	18,75	99	12	96,00	428,803	17	25	50	58	190	
26	1933	EGE ARIN GÜRLER	12C	35	5	33,75	14	6	12,50	31	1	30,75	19	1	18,75	99	13	95,75	427,528	1	26	52	60	201	
27	12132	ELİFNUR BATTAL	12A	37	3	36,25	16	3	15,25	27	6	25,50	19	1	18,75	99	13	95,75	427,203	18	27	54	62	206	
28	12010	BERRA BAŞTÜRK	12A	31	9	28,75	13	7	11,25	36	1	35,75	19	1	18,75	99	18	94,50	424,403	19	28	56	64	233	
29	12116	ONUR AVA	12	36	3	35,25	16	4	15,00	30	3	29,25	15	5	13,75	97	15	93,25	419,583	6	29	59	69	282	
30	13076	YUNUS ARDA AYDOĞU	-MA	35	5	33,75	13	7	11,25	37	2	36,50	13	7	11,25	98	21	92,75	418,168	2	30	61	71	292	
31	12274	ZEYNEP AKBAYRAM	12A	34	6	32,50	14	5	12,75	31	2	30,50	17	3	16,25	96	16	92,00	416,265	20	31	64	75	313	
32	13071	SERAY AŞIK	-M	34	6	32,50	14	6	12,50	30	4	29,00	18	2	17,50	96	18	91,50	414,805	3	32	66	77	333	
33	17012	M EREN ERGÜVEN	-MA	30	10	27,50	15	5	13,75	34	1	33,75	17	3	16,25	96	19	91,25	414,650	3	33	68	79	335	
34	13050	TALHA YILDIRIM	-M	32	8	30,00	15	5	13,75	32	8	30,00	18	2	17,50	97	23	91,25	414,375	4	34	70	81	340	
35	12014	RÜMEYSA MARAŞLI	12A	32	8	30,00	16	4	15,00	32	3	31,25	16	4	15,00	96	19	91,25	414,275	21	35	72	83	343	
36	12163	İDİL ONAT	12	33	7	31,25	18	2	17,50	29	11	26,25	17	3	16,25	97	23	91,25	414,163	7	36	74	85	349	
37	49466	TOPRAK AKTOPRAK	-MA	29	6	27,50	15	4	14,00	36	0	36,00	14	2	13,50	94	12	91,00	413,785	4	37	76	87	356	
38	13010	YİĞİT YÜREK	-M	32	7	30,25	15	5	13,75	32	3	31,25	16	3	15,25	95	18	90,50	411,988	5	38	78	89	375	
39	12126	ULAŞ KUKUL	12A	32	8	30,00	10	10	7,50	37	3	36,25	17	3	16,25	96	24	90,00	410,550	22	39	80	91	394	
40	12292	TUĞBERK ÖZBEK	12	34	6	32,50	11	8	9,00	31	3	30,25	18	2	17,50	94	19	89,25	408,010	8	40	82	95	429	
41	12180	AHMED FURKAN KAFAT	12A	32	8	30,00	15	5	13,75	33	2	32,50	14	6	12,50	94	21	88,75	406,625	23	41	84	97	441	
42	12165	ARDA BULDU	12A	31	9	28,75	16	4	15,00	28	3	27,25	18	2	17,50	93	18	88,50	406,233	24	42	86	99	447	
43	12207	BURAK KAPLANCAN	12	31	9	28,75	17	2	16,50	29	4	28,00	16	3	15,25	93	18	88,50	406,143	9	43	88	101	449	
44	12054	TOPRAK GÜCÜKOĞLU	12	38	2	37,50	14	5	12,75	30	1	29,75	10	5	8,75	92	13	88,75	405,500	10	44	90	103	457	
45	12083	ARDA AŞICI	12A	28	12	25,00	15	5	13,75	35	1	34,75	15	2	14,50	93	20	88,00	405,090	25	45	92	105	464	
46	12211	CAĞRI K* ÇAK	12A	34	5	32,75	13	6	11,50	28	2	27,50	17	2	16,50	92	15	88,25	404,918	26	46	94	107	469	
47	12065	KIVANÇ ALTINTOPU	12A	32	8	30,00	14	4	13,00	28	3	27,25	18	1	17,75	92	16	88,00	404,570	27	47	96	109	475	
48	13028	OĞUZ TEKGÜL	-MA	34	6	32,50	12	8	10,00	34	4	33,00	14	6	12,50	94	24	88,00	404,035	5	48	98	112	481	

OKUL TYT TEST BAZLI NET LİSTESİ (TYT sıralı)

KATILIMLAR																									
İL		İLÇE		OKUL						SINAV ADI						Okul	İlçe	İl	Genel						
MANİSA		YUNUSEMRE		ÖZEL MANİSA KEP KİŞİSEL GELİŞİM KURSU						AROMAT TYT 1						358	935	1362	6609						
Sıra	Ö.No	İsim	Sınıf	TYT Türkçe			TYT Sosyal			TYT Matematik			TYT Fen			Toplam			TYT						
				D	Y	N	D	Y	N	D	Y	N	D	Y	N	D	Y	N	Puan	Sn	Okul	İlçe	İl	Genel	
Genel Ortalama				25,4	9,4	23,07	10,4	5,6	9,00	12,9	3,7	11,97	6,4	3,3	5,58	55,1	22,0	49,62	285,690						
Okul Ortalaması				28,0	8,3	25,89	11,5	5,4	10,15	17,5	3,8	16,52	9,8	4,4	8,73	66,8	21,8	61,29	324,100						
49	13052	TURGUT EFE DAĞDELE -MA		35	5	33,75	13	7	11,25	34	3	33,25	10	4	9,00	92	19	87,25	401,468	6	49	100	115	508	
50	12216	AYLİN BORA	12	38	2	37,50	12	8	10,00	23	3	22,25	18	2	17,50	91	15	87,25	401,320	11	50	102	117	512	
51	68682	MAHMUT KOÇ	12A	38	2	37,50	14	6	12,50	25	7	23,25	15	4	14,00	92	19	87,25	401,180	28	51	104	119	518	
52	12367	FATMA IŞIK	12A	36	2	35,50	15	5	13,75	24	1	23,75	14	2	13,50	89	10	86,50	399,155	29	52	106	122	548	
53	12102	ALİ OSMAN ÇOBAN	12A	32	8	30,00	13	7	11,25	28	3	27,25	18	2	17,50	91	20	86,00	398,520	30	53	108	124	563	
54	12179	MERİÇ ATALAY	12A	33	7	31,25	13	7	11,25	25	1	24,75	19	1	18,75	90	16	86,00	398,408	31	54	110	126	566	
55	17009	EMİR AKL	-M	34	6	32,50	15	5	13,75	24	2	23,50	17	3	16,25	90	16	86,00	398,145	6	55	112	128	569	
56	12186	ARDA ÇOLAK	12A	35	5	33,75	15	3	14,25	21	2	20,50	17	1	16,75	88	11	85,25	395,738	32	56	115	132	597	
57	12091	ERAY ÇETİNDERE	12	31	6	29,50	15	5	13,75	27	2	26,50	16	3	15,25	89	16	85,00	395,475	12	57	117	134	603	
58	13120	BATUHAN KESGİN	-M	37	3	36,25	15	5	13,75	20	5	18,75	17	3	16,25	89	16	85,00	394,638	7	58	119	136	622	
59	12263	İDİL SU DEVECİ	12A	35	5	33,75	13	5	11,75	23	2	22,50	17	2	16,50	88	14	84,50	393,463	33	59	121	138	638	
60	12018	BURAK KAYGISIZ	12A	36	4	35,00	15	5	13,75	28	10	25,50	12	7	10,25	91	26	84,50	393,050	34	60	123	140	649	
61	12334	MUSTAFA ENES DAĞ	12A	33	6	31,50	14	5	12,75	25	1	24,75	16	3	15,25	88	15	84,25	392,950	35	61	125	142	653	
62	13102	BERİVAN AÇAR	-M	34	5	32,75	15	4	14,00	25	2	24,50	14	4	13,00	88	15	84,25	392,698	8	62	127	144	660	
63	13080	SERRA SOFUOĞLU	-MA	30	9	27,75	16	3	15,25	27	4	26,00	16	4	15,00	89	20	84,00	392,673	7	63	129	146	662	
64	12100	YAŞAR ERSİN	12A	36	4	35,00	15	4	14,00	19	3	18,25	17	2	16,50	87	13	83,75	391,035	36	64	131	148	685	
65	12151	AYBERK ŞAM	12A	30	7	28,25	14	4	13,00	32	6	30,50	13	5	11,75	89	22	83,50	390,968	37	65	133	150	688	
66	12095	SEBAHATTİN ALP ŞAHİLİ	12A	35	5	33,75	13	7	11,25	24	7	22,25	17	3	16,25	89	22	83,50	390,433	38	66	135	152	695	
67	12090	HAMZA DOĞRU	12	35	3	34,25	15	0	15,00	21	3	20,25	15	4	14,00	86	10	83,50	390,278	13	67	137	154	697	
68	83750	İHSAN ÇETİN	12A	33	6	31,50	13	6	11,50	28	6	26,50	15	5	13,75	89	23	83,25	389,870	39	68	139	156	706	
69	12070	RANA ŞANLI	12	30	6	28,50	13	7	11,25	29	2	28,50	15	2	14,50	87	17	82,75	388,780	14	69	141	158	717	
70	0	EMİR NİŞLİ	12	33	7	31,25	13	6	11,50	27	1	26,75	14	3	13,25	87	17	82,75	388,373	15	70	143	160	725	
71	16005	AYŞENUR SUNKUR	12	33	5	31,75	15	4	14,00	25	4	24,00	14	4	13,00	87	17	82,75	388,298	16	71	145	162	727	
72	12069	IRMAK ÖZEL	12A	34	6	32,50	13	6	11,50	25	5	23,75	16	4	15,00	88	21	82,75	388,280	40	72	147	164	729	
73	17002	NİLGÜN ALPTEKİN	-MA	31	4	30,00	12	5	10,75	24	1	23,75	18	1	17,75	85	11	82,25	387,205	8	73	149	167	750	
74	13091	BUKET BATBAY	-M	31	9	28,75	14	5	12,75	32	0	32,00	10	5	8,75	87	19	82,25	387,008	9	74	151	169	755	
75	12282	MERYEM ÇİÇEK	12	38	2	37,50	12	6	10,50	21	3	20,25	15	3	14,25	86	14	82,50	386,845	17	75	153	171	760	
76	12281	CEYDANUR ŞENKUŞ	12A	32	5	30,75	13	5	11,75	26	1	25,75	14	2	13,50	85	13	81,75	385,428	41	76	156	176	781	
77	13137	İSMAİL BULUT	-M	28	12	25,00	14	5	12,75	32	4	31,00	14	5	12,75	88	26	81,50	385,390	10	77	158	179	785	
78	17008	EMİR ÖZTÜRK	-M	35	4	34,00	15	4	14,00	23	5	21,75	13	4	12,00	86	17	81,75	384,945	11	78	160	181	794	
79	12096	NAZMİ TEKBAŞ	12A	30	9	27,75	17	3	16,25	18	3	17,25	20	0	20,00	85	15	81,25	384,568	42	79	162	183	801	
80	12198	METE ŞEN	12	33	7	31,25	13	7	11,25	34	2	33,50	7	7	5,25	87	23	81,25	383,523	18	80	165	187	816	
81	12383	MERT AKALIN	12	30	9	27,75	13	6	11,50	24	6	22,50	19	1	18,75	86	22	80,50	382,253	19	81	167	189	839	
82	13061	AYŞENUR TAŞDEMİR	-MA	34	5	32,75	15	5	13,75	21	1	20,75	14	2	13,50	84	13	80,75	382,148	9	82	169	191	841	
83	12047	HASAN KAN SUZAK	12	29	10	26,50	13	7	11,25	33	2	32,50	12	7	10,25	87	26	80,50	382,075	20	83	171	193	846	
84	13017	CEYDA KOTLUCA	-M	31	8	29,00	14	5	12,75	26	2	25,50	14	5	12,75	85	20	80,00	380,340	12	84	173	195	869	
85	12225	ALPER ÖZDEMİR	12A	33	7	31,25	14	6	12,50	28	10	25,50	12	6	10,50	87	29	79,75	379,203	43	85	175	198	890	
86	9331	ENES BATIN GÜLEÇ	-M	35	5	33,75	17	2	16,50	20	2	19,50	11	5	9,75	83	14	79,50	378,093	13	86	177	200	904	
87	12038	ARDA ETYEMEZ	12A	29	9	26,75	12	7	10,25	29	5	27,75	15	3	14,25	85	24	79,00	377,673	44	87	179	202	911	
88	13006	ÇİĞDEM DOĞAN	-M	30	10	27,50	13	7	11,25	23	1	22,75	17	0	17,00	83	18	78,50	376,175	14	88	182	206	938	
89	12223	KAĞAN AKYILMAZ	-M	33	6	31,50	16	4	15,00	26	6	24,50	10	9	7,75	85	25	78,75	376,040	15	89	184	208	941	
90	17006	EDA NAZ DEMR BAĞ	-M	33	7	31,25	14	5	12,75	20	1	19,75	15	2	14,50	82	15	78,25	374,833	16	90	186	210	964	
91	12106	ZEYNEP ULUAĞAÇ	12A	34	6	32,50	12	7	10,25	22	6	20,50	16	4	15,00	84	23	78,25	374,690	45	91	188	212	968	
92	13065	ALPTUĞ GÜRDİL	-M	28	9	25,75	13	7	11,25	31	5	29,75	12	4	11,00	84	25	77,75	373,898	17	92	190	215	982	
93	12062	BAŞAK DURMAZ	12	38	2	37,50	13	6	11,50	19	2	18,50	12	5	10,75	82	15	78,25	373,870	21	93	193	219	986	
94	12223	ESMA NAZ KURT	12	33	6	31,50	14	6	12,50	22	8	20,00	15	5	13,75	84	25	77,75	373,260	22	94	196	223	999	
95	12270	MEHMET POYRAZ HAN	12	28	7	26,25	12	7	10,25	28	1	27,75	14	3	13,25	82	18	77,50	373,168	23	95	198	225	1002	
96	12167	İREM TURAN	12	32	5	30,75	16	3	15,25	19	3	18,25	14	3	13,25	81	14	77,50	372,583	24	96	200	227	1013	

OKUL TYT TEST BAZLI NET LİSTESİ (TYT sıralı)

OKUL TYT TEST BAZLI NET LİSTESİ (TYT sıralı)															KATILIMLAR									
İL		İLÇE		OKUL						SINAV ADI						Okul	İlçe	İl	Genel					
MANİSA		YUNUSEMRE		ÖZEL MANİSA KEP KİŞİSEL GELİŞİM KURSU						AROMAT TYT 1						358	935	1362	6609					
Sıra	Ö.No	İsim	Sınıf	TYT Türkçe			TYT Sosyal			TYT Matematik			TYT Fen			Toplam			TYT					
				D	Y	N	D	Y	N	D	Y	N	D	Y	N	D	Y	N	Puan	Sn	Okul	İlçe	İl	Genel
Genel Ortalama				25,4	9,4	23,07	10,4	5,6	9,00	12,9	3,7	11,97	6,4	3,3	5,58	55,1	22,0	49,62	285,690					
Okul Ortalaması				28,0	8,3	25,89	11,5	5,4	10,15	17,5	3,8	16,52	9,8	4,4	8,73	66,8	21,8	61,29	324,100					
97	0	LEYLA GÜRBOĞA	-M	29	10	26,50	10	7	8,25	29	3	28,25	15	3	14,25	83	23	77,25	372,420	18	97	202	229	1017
98	20061	MELİH TALHA YASAN	12A	31	8	29,00	15	4	14,00	23	10	20,50	14	2	13,50	83	24	77,00	371,310	46	98	205	233	1039
99	12056	YUSUF ÜŞENMEZ	12A	34	5	32,75	15	4	14,00	16	3	15,25	16	4	15,00	81	16	77,00	370,883	47	99	207	235	1050
100	12199	NİDA ÇINAR	12	33	5	31,75	14	5	12,75	23	4	22,00	12	6	10,50	82	20	77,00	370,833	25	100	209	238	1054
101	13035	KADİR BALCI	-M	30	9	27,75	14	6	12,50	26	3	25,25	13	7	11,25	83	25	76,75	370,628	19	101	211	241	1065
102	12011	SELEMENUR ADIYAMA	12	32	4	31,00	14	2	13,50	17	2	16,50	16	1	15,75	79	9	76,75	370,385	26	102	213	243	1074
103	12237	ENES ARICI	12	35	5	33,75	12	7	10,25	23	4	22,00	12	5	10,75	82	21	76,75	369,828	27	103	216	247	1086
104	12150	HATİCE ATASOY	12	35	3	34,25	12	5	10,75	20	3	19,25	13	3	12,25	80	14	76,50	369,068	28	104	218	250	1104
105	0	DEFNE ERDEMĞİL	12A	32	5	30,75	14	5	12,75	23	4	22,00	12	6	10,50	81	20	76,00	367,943	48	105	221	254	1121
106	12258	HATİCENAZ KONUKSEV	12A	36	4	35,00	13	7	11,25	19	3	18,25	13	7	11,25	81	21	75,75	366,665	49	106	224	259	1148
107	12157	AYŞE ENNUR KARAKOÇ	12A	28	9	25,75	13	5	11,75	30	2	29,50	9	5	7,75	80	21	74,75	364,708	50	107	227	263	1179
108	12295	EMREHAN KORUK	12	30	8	28,00	12	6	10,50	34	3	33,25	5	8	3,00	81	25	74,75	364,225	29	108	229	266	1185
109	0	BEYZANUR AYDIN	-M	35	4	34,00	13	4	12,00	17	4	16,00	14	5	12,75	79	17	74,75	363,835	20	109	231	268	1189
110	12074	KAAN KARAKUZU	12	35	5	33,75	14	5	12,75	21	1	20,75	9	6	7,50	79	17	74,75	363,658	30	110	233	270	1191
111	12120	EGEMEN SAVAŞÇIOĞLU	12A	33	7	31,25	11	8	9,00	21	2	20,50	14	2	13,50	79	19	74,25	362,713	51	111	235	272	1212
112	12131	ATICI	12A	29	7	27,25	16	3	15,25	16	1	15,75	16	1	15,75	77	12	74,00	362,568	52	112	237	274	1216
113	0	ARDA KOÇ	12A	35	5	33,75	15	5	13,75	22	4	21,00	8	9	5,75	80	23	74,25	362,078	53	113	239	277	1229
114	13002	SUDE KAVUT	-M	36	2	35,50	6	2	5,50	22	4	21,00	13	4	12,00	77	12	74,00	361,345	21	114	241	280	1244
115	13043	EMRE PEHLİVAN	-MA	35	4	34,00	13	3	12,25	13	5	11,75	16	1	15,75	77	13	73,75	360,935	10	115	243	282	1259
116	22365	AYŞE İREM BABACAN	12	34	5	32,75	15	4	14,00	17	4	16,00	12	4	11,00	78	17	73,75	360,908	31	116	245	284	1261
117	12105	ŞEVKET BOZKAYA	12A	34	6	32,50	15	4	14,00	16	4	15,00	13	4	12,00	78	18	73,50	360,225	54	117	247	286	1274
118	12287	ELİF SUDE ÇELİK	12	31	8	29,00	12	5	10,75	19	4	18,00	16	3	15,25	78	20	73,00	359,300	32	118	249	290	1294
119	12381	CEYLİN GÜRCAN	12A	34	5	32,75	15	4	14,00	14	7	12,25	15	4	14,00	78	20	73,00	358,763	55	119	251	292	1302
120	84006	ELİF NAS CEVHER	12A	30	9	27,75	14	6	12,50	19	7	17,25	16	4	15,00	79	26	72,50	357,943	56	120	253	294	1316
121	0	ÇAĞAN AŞNAZ	12A	29	9	26,75	15	4	14,00	21	3	20,25	12	5	10,75	77	21	71,75	355,638	57	121	256	301	1358
122	12300	DOLUNAY AÇIKTEPE	12	30	6	28,50	14	5	12,75	14	1	13,75	17	2	16,50	75	14	71,50	354,885	33	122	258	303	1368
123	13051	İLKER YILDIZOĞLU	-M	34	5	32,75	16	3	15,25	17	5	15,75	10	8	8,00	77	21	71,75	354,748	22	123	260	305	1373
124	12043	SUDE DEMİRHAN	12	32	5	30,75	11	5	9,75	19	2	18,50	13	2	12,50	75	14	71,50	354,433	34	124	262	307	1378
125	12034	YUSUF COŞKUN	12A	32	8	30,00	13	6	11,50	21	5	19,75	11	4	10,00	77	23	71,25	353,675	58	125	265	312	1391
126	13066	HASAN ARDA UZUN	-M	34	6	32,50	10	8	8,00	22	3	21,25	11	6	9,50	77	23	71,25	353,330	23	126	267	314	1396
127	12013	ALPER KEREM YALÇIN	12A	34	5	32,75	11	8	9,00	21	2	20,50	10	4	9,00	76	19	71,25	353,278	59	127	269	316	1399
128	12385	ASLI ELİF TÜZ	12	20	2	19,50	8	2	7,50	28	3	27,25	17	3	16,25	73	10	70,50	353,025	35	128	271	318	1407
129	12244	MUHAMMED POLAT	12	29	6	27,50	7	8	5,00	25	4	24,00	15	3	14,25	76	21	70,75	352,660	36	129	273	320	1414
130	5700	BEYZA İŞBİLEN	12	31	8	29,00	11	6	9,50	14	3	13,25	19	1	18,75	75	18	70,50	351,890	37	130	275	322	1433
131	12313	EMRE YORULMAZ	12	33	7	31,25	17	3	16,25	15	8	13,00	12	8	10,00	77	26	70,50	351,248	38	131	277	324	1450
132	13032	SAMET FURKAN TOSUN	-M	26	14	22,50	12	8	10,00	24	7	22,25	16	4	15,00	78	33	69,75	350,320	24	132	279	328	1469
133	12055	MEHMET ÇELİK	12A	24	16	20,00	13	7	11,25	30	8	28,00	12	7	10,25	79	38	69,50	349,700	60	133	281	330	1479
134	12050	UMUT YURDUGÜL	12A	27	13	23,75	14	6	12,50	24	9	21,75	13	6	11,50	78	34	69,50	349,263	61	134	283	332	1484
135	13029	ÖZGENUR MENTEŞ	-M	29	5	27,75	12	6	10,50	23	1	22,75	9	2	8,50	73	14	69,50	348,623	25	135	285	335	1494
136	12204	RANA ATLI	12	32	8	30,00	12	8	10,00	19	4	18,00	13	6	11,50	76	26	69,50	348,450	39	136	287	337	1497
137	17005	BATURALP AYDENİZ	-M	32	7	30,25	16	3	15,25	17	2	16,50	9	7	7,25	74	19	69,25	347,493	26	137	289	340	1513
138	12229	ZEYNEP ŞEN	12	28	9	25,75	13	7	11,25	19	11	16,25	16	2	15,50	76	29	68,75	346,898	40	138	291	342	1522
139	12202	AYŞE ÖZDEMİR	12	32	4	31,00	13	5	11,75	18	3	17,25	10	4	9,00	73	16	69,00	346,710	41	139	293	344	1530
140	12170	ZEHRA ZAMAN	12	34	6	32,50	13	7	11,25	18	2	17,50	9	6	7,50	74	21	68,75	345,700	42	140	295	348	1550
141	12053	POYRAZ FAZLILAR	12	27	12	24,00	14	6	12,50	23	2	22,50	11	7	9,25	75	27	68,25	345,365	43	141	297	351	1559
142	12007	KAĞAN YORULMAZ	12A	21	6	19,50	15	4	14,00	23	0	23,00	13	6	11,50	72	16	68,00	345,285	62	142	299	353	1563
143	12145	RUMEYSA TAŞDEMİR	12	35	4	34,00	14	4	13,00	14	3	13,25	9	3	8,25	72	14	68,50	344,780	44	143	302	358	1578
144	12134	SİDDİK SUNGURTEKİN	12A	31	9	28,75	12	8	10,00	17	3	16,25	14	4	13,00	74	24	68,00	344,143	63	144	304	361	1595

OKUL TYT TEST BAZLI NET LİSTESİ (TYT sıralı)

OKUL TYT TEST BAZLI NET LİSTESİ (TYT sıralı)															KATILIMLAR									
İL		İLÇE		OKUL						SINAV ADI						Okul	İlçe	İl	Genel					
MANİSA		YUNUSEMRE		ÖZEL MANİSA KEP KİŞİSEL GELİŞİM KURSU						AROMAT TYT 1						358	935	1362	6609					
Sıra	Ö.No	İsim	Sınıf	TYT Türkçe			TYT Sosyal			TYT Matematik			TYT Fen			Toplam			TYT					
				D	Y	N	D	Y	N	D	Y	N	D	Y	N	D	Y	N	Puan	Sn	Okul	İlçe	İl	Genel
Genel Ortalama				25,4	9,4	23,07	10,4	5,6	9,00	12,9	3,7	11,97	6,4	3,3	5,58	55,1	22,0	49,62	285,690					
Okul Ortalaması				28,0	8,3	25,89	11,5	5,4	10,15	17,5	3,8	16,52	9,8	4,4	8,73	66,8	21,8	61,29	324,100					
145	12087	ADİLE ÇAKIR	12	31	7	29,25	10	9	7,75	20	1	19,75	12	3	11,25	73	20	68,00	344,008	45	145	306	363	1600
146	13168	SUDE ŞEŞEN	-M	31	9	28,75	12	8	10,00	23	4	22,00	9	7	7,25	75	28	68,00	343,913	27	146	308	366	1606
147	12332	FERHAT HÜR	12A	31	8	29,00	11	8	9,00	24	5	22,75	8	3	7,25	74	24	68,00	343,880	64	147	310	368	1611
148	13105	AYŞE EGEM BALCI	-MA	32	6	30,50	15	3	14,25	18	2	17,50	8	9	5,75	73	20	68,00	343,625	11	148	312	370	1620
149	12248	GÜLSÜM KİTAPÇIOĞLU	12C	32	7	30,25	14	5	12,75	14	3	13,25	12	2	11,50	72	17	67,75	343,133	2	149	314	372	1631
150	12256	İNCİ U ÇKUN	12	32	8	30,00	13	7	11,25	22	10	19,50	9	9	6,75	76	34	67,50	342,220	46	150	316	375	1654
151	0	S CEYLİN	12	29	5	27,75	10	4	9,00	20	5	18,75	12	1	11,75	71	15	67,25	341,958	47	151	318	378	1666
152	12189	AYŞENAZ ÜNVER	12	27	8	25,00	13	4	12,00	23	4	22,00	9	5	7,75	72	21	66,75	340,645	48	152	320	381	1687
153	12164	KERİME KAHRAMAN	12	35	4	34,00	1	0	1,00	14	4	13,00	19	1	18,75	69	9	66,75	339,915	49	153	322	383	1704
154	16002	DOĞA ÖZ	12A	30	8	28,00	15	3	14,25	15	2	14,50	10	3	9,25	70	16	66,00	338,050	65	154	325	388	1741
155	12209	ZEYNEP ÇALIŞKAN	12A	25	9	22,75	10	9	7,75	26	4	25,00	11	3	10,25	72	25	65,75	338,018	66	155	327	390	1743
156	12230	MERYEM GÜLCAN	12A	31	9	28,75	13	4	12,00	18	3	17,25	9	4	8,00	71	20	66,00	337,903	67	156	329	392	1747
157	13038	GÜLSÜM * SKE	-M	28	10	25,50	8	6	6,50	21	0	21,00	14	5	12,75	71	21	65,75	337,760	28	157	331	394	1750
158	12110	BERKE GÜLSEVEN	12	30	8	28,00	15	4	14,00	9	3	8,25	16	2	15,50	70	17	65,75	337,545	50	158	333	396	1759
159	12025	FURKAN KOS	12	31	9	28,75	10	9	7,75	22	5	20,75	10	7	8,25	73	30	65,50	336,403	51	159	335	398	1774
160	12021	ARDA EREN YAVUZ	12A	27	13	23,75	13	7	11,25	21	6	19,50	12	5	10,75	73	31	65,25	336,398	68	160	337	401	1777
161	12368	GÜL SEMA BİREKOL	12	29	8	27,00	11	4	10,00	19	1	18,75	10	3	9,25	69	16	65,00	335,160	52	161	339	403	1802
162	12171	NİSA NUR SERT	12	30	9	27,75	12	4	11,00	18	4	17,00	10	3	9,25	70	20	65,00	335,063	53	162	341	405	1804
163	12330	ONUR TUNÇ	12	24	13	20,75	16	4	15,00	19	5	17,75	12	4	11,00	71	26	64,50	334,533	54	163	343	408	1815
164	12093	VESİLE DİZMAN	12A	29	8	27,00	10	5	8,75	19	2	18,50	11	3	10,25	69	18	64,50	333,690	69	164	348	415	1842
165	12176	R UĞUR AKGÜN	12A	24	3	23,25	12	5	10,75	20	4	19,00	12	3	11,25	68	15	64,25	333,463	70	165	350	417	1846
166	12229	TALHA GÜRÇAN	12	26	10	23,50	12	4	11,00	19	2	18,50	12	3	11,25	69	19	64,25	333,430	55	166	352	420	1849
167	13055	ATİKE SUDE ELDEYMEZ -MA	28	11	25,25	10	9	7,75	24	5	22,75	10	6	8,50	72	31	64,25	333,093	12	167	354	423	1858	
168	12138	SULTANNAZ AYGÖR	12	30	9	27,75	11	8	9,00	19	4	18,00	11	6	9,50	71	27	64,25	332,808	56	168	356	425	1862
169	12027	HALE UZUNKAŞ	12A	33	7	31,25	8	11	5,25	16	1	15,75	13	5	11,75	70	24	64,00	331,688	71	169	358	430	1900
170	16006	SENA DOĞAN	-M	28	11	25,25	11	6	9,50	26	5	24,75	5	4	4,00	70	26	63,50	330,648	29	170	360	433	1923
171	13016	HALİL EROL	-M	31	7	29,25	12	6	10,50	16	2	15,50	9	3	8,25	68	18	63,50	330,298	30	171	363	437	1934
172	12341	MUSTAFA SALİH AKÇİN	12A	32	8	30,00	11	9	8,75	20	8	18,00	9	9	6,75	72	34	63,50	330,140	72	172	366	441	1943
173	12196	NİSANUR YÜYEN	12	31	6	29,50	12	2	11,50	16	4	15,00	8	3	7,25	67	15	63,25	329,470	57	173	369	444	1964
174	12012	SAİD KAYAOĞLU	12A	27	11	24,25	14	6	12,50	19	8	17,00	11	8	9,00	71	33	62,75	328,713	73	174	372	449	1981
175	12144	BEGÜM AKPINAR	12	33	7	31,25	12	7	10,25	15	2	14,50	9	8	7,00	69	24	63,00	328,478	58	175	374	452	1985
176	12318	F ZEHRRA YILDIRIM	12A	28	9	25,75	9	8	7,00	23	4	22,00	9	4	8,00	69	25	62,75	328,478	74	175	374	452	1985
177	12008	SAİME ÇAT	12	29	9	26,75	12	5	10,75	18	4	17,00	9	3	8,25	68	21	62,75	328,358	59	177	378	458	1994
178	12252	NİMET ÇADIRKAYA	12	31	6	29,50	13	4	12,00	15	5	13,75	9	6	7,50	68	21	62,75	327,970	60	178	380	460	2004
179	12416	ARIF ARDA İŞBİLİR	12A	24	11	21,25	13	3	12,25	16	4	15,00	14	2	13,50	67	20	62,00	327,018	75	179	382	463	2031
180	12234	ENES SELEK	12A	28	11	25,25	16	4	15,00	17	3	16,25	8	10	5,50	69	28	62,00	326,178	76	180	384	466	2055
181	12152	MELİH GEZER	12A	33	5	31,75	13	7	11,25	15	3	14,25	6	4	5,00	67	19	62,25	326,068	77	181	386	468	2059
182	13131	İNANÇ SEMİZ	-M	29	7	27,25	11	6	9,50	16	2	15,50	10	2	9,50	66	17	61,75	325,323	31	182	388	470	2081
183	13040	İREM ŞAKAR	-M	29	8	27,00	13	4	12,00	17	4	16,00	8	8	6,00	67	24	61,00	322,950	32	183	391	475	2133
184	12301	ARDA YILDIRI M	12A	28	11	25,25	16	2	15,50	16	2	15,50	6	6	4,50	66	21	60,75	322,363	78	184	393	478	2149
185	12197	İ ARDA YILDIRIM	12	29	10	26,50	13	6	11,50	17	4	16,00	8	5	6,75	67	25	60,75	322,290	61	185	395	481	2155
186	12084	KAMİL KUMANLIOĞLU	12A	26	14	22,50	11	8	9,00	22	4	21,00	10	8	8,00	69	34	60,50	322,105	79	186	397	484	2161
187	0	EMİRHAN YAŞAR	12A	30	8	28,00	14	4	13,00	15	8	13,00	8	6	6,50	67	26	60,50	321,330	80	187	400	490	2181
188	13109	SEDEF İLTER	-M	27	13	23,75	7	3	6,25	19	1	18,75	12	4	11,00	65	21	59,75	319,798	33	188	403	495	2221
189	13083	ECRİN ÖZTÜRK	-MM	34	4	33,00	14	5	12,75	12	3	11,25	5	7	3,25	65	19	60,25	319,795	1	189	405	497	2223
190	12067	HASAN TURSUN	12	28	10	25,50	12	4	11,00	21	1	20,75	4	6	2,50	65	21	59,75	319,230	62	190	407	501	2243
191	12267	EMENTE DOLGUN	12	32	8	30,00	8	6	6,50	17	3	16,25	7	0	7,00	64	17	59,75	318,825	63	191	411	506	2254
192	12077	MER *M YENAL	12A	31	7	29,25	9	11	6,25	12	3	11,25	13	1	12,75	65	22	59,50	318,398	81	192	414	510	2273

OKUL TYT TEST BAZLI NET LİSTESİ (TYT sıralı)

OKUL TYT TEST BAZLI NET LİSTESİ (TYT sıralı)															KATILIMLAR									
İL		İLÇE		OKUL						SINAV ADI						Okul	İlçe	İl	Genel					
MANİSA		YUNUSEMRE		ÖZEL MANİSA KEP KİŞİSEL GELİŞİM KURSU						AROMAT TYT 1						358	935	1362	6609					
Sıra	Ö.No	İsim	Sınıf	TYT Türkçe			TYT Sosyal			TYT Matematik			TYT Fen			Toplam			TYT					
				D	Y	N	D	Y	N	D	Y	N	D	Y	N	D	Y	N	Puan	Sn	Okul	İlçe	İl	Genel
Genel Ortalama				25,4	9,4	23,07	10,4	5,6	9,00	12,9	3,7	11,97	6,4	3,3	5,58	55,1	22,0	49,62	285,690					
Okul Ortalaması				28,0	8,3	25,89	11,5	5,4	10,15	17,5	3,8	16,52	9,8	4,4	8,73	66,8	21,8	61,29	324,100					
193	13053	GÖKALP AYDIN	-M	30	6	28,50	15	4	14,00	8	4	7,00	11	5	9,75	64	19	59,25	317,620	34	193	418	519	2296
194	12124	BATUHAN YILDIZ	12A	27	10	24,50	10	8	8,00	22	5	20,75	6	1	5,75	65	24	59,00	317,225	82	194	420	522	2310
195	12268	CEREN MALTA	12A	29	8	27,00	14	4	13,00	13	7	11,25	9	5	7,75	65	24	59,00	316,980	83	195	422	524	2320
196	12241	NİSANUR AYER	12	28	5	26,75	12	7	10,25	10	0	10,00	13	7	11,25	63	19	58,25	314,888	64	196	429	539	2385
197	12375	AYŞE NAZAR DÜKAR	12A	34	5	32,75	14	5	12,75	10	2	9,50	5	6	3,50	63	18	58,50	314,553	84	197	432	545	2402
198	12371	BERİL GÖKHAN	12	31	5	29,75	14	4	13,00	14	6	12,50	5	9	2,75	64	24	58,00	313,403	65	198	437	555	2441
199	13007	SEDAT ARDA KOŞUN	-M	31	5	29,75	12	5	10,75	10	3	9,25	9	4	8,00	62	17	57,75	312,858	35	199	439	558	2452
200	13046	NADİR TÜRETKEN	-M	26	12	23,00	13	7	11,25	18	9	15,75	9	7	7,25	66	35	57,25	312,195	36	200	441	560	2471
201	12276	KEVSER TEFCİ	12A	34	3	33,25	13	5	11,75	9	2	8,50	5	4	4,00	61	14	57,50	311,488	85	201	444	564	2492
202	13124	RIZA CAN AYDIN	-MA	33	6	31,50	8	11	5,25	12	2	11,50	10	5	8,75	63	24	57,00	310,395	13	202	447	568	2515
203	13162	MERT ÇOBAN	-M	22	10	19,50	17	3	16,25	12	5	10,75	11	5	9,75	62	23	56,25	309,730	37	203	449	570	2537
204	13009	EMİN PALA	-M	24	8	22,00	11	5	9,75	19	7	17,25	9	7	7,25	63	27	56,25	309,305	38	204	451	572	2554
205	13015	SEMİH KURNAZ	-M	25	6	23,50	13	7	11,25	17	0	17,00	6	6	4,50	61	19	56,25	309,000	39	205	454	575	2565
206	84714	AHMET ARSLAN	12	26	6	24,50	14	4	13,00	13	3	12,25	7	2	6,50	60	15	56,25	308,950	66	206	456	577	2569
207	12272	ARDA DEMİR	12A	27	7	25,25	11	7	9,25	17	2	16,50	7	7	5,25	62	23	56,25	308,803	86	207	458	580	2573
208	13031	ARDA TERZİ	-M	28	12	25,00	14	6	12,50	13	13	9,75	11	9	8,75	66	40	56,00	308,220	40	208	460	582	2594
209	12158	HİLAL ALTAN	12	34	4	33,00	9	10	6,50	7	3	6,25	12	6	10,50	62	23	56,25	308,005	67	209	462	584	2600
210	1056	AHMET HAKTAN ÇELİK	12A	25	15	21,25	12	5	10,75	19	6	17,50	8	8	6,00	64	34	55,50	307,088	87	210	464	588	2625
211	12191	ÜLKÜ EDA ONAR	12A	27	10	24,50	11	6	9,50	10	5	8,75	14	5	12,75	62	26	55,50	306,935	88	211	466	590	2633
212	12233	İB *HİM EDHEM GÖRAL	12	28	10	25,50	15	4	14,00	11	2	10,50	7	6	5,50	61	22	55,50	306,515	68	212	468	592	2648
213	13022	KAĞAN ÇETİN	-MA	24	12	21,00	11	8	9,00	17	6	15,50	11	5	9,75	63	31	55,25	306,515	14	212	468	592	2648
214	12224	AHMET ANGI	12A	18	5	16,75	6	4	5,00	28	10	25,50	8	2	7,50	60	21	54,75	305,468	89	214	472	596	2691
215	12333	HATİCE NUR DEMİRTAŞ	12F	27	9	24,75	8	9	5,75	14	1	13,75	11	2	10,50	60	21	54,75	304,548	1	215	474	598	2709
216	12240	BEGÜM SAROĞAN	12	27	11	24,25	12	6	10,50	18	4	17,00	4	4	3,00	61	25	54,75	304,313	69	216	476	600	2718
217	12147	RAVZANUR AYTUN	12	25	13	21,75	14	3	13,25	14	1	13,75	7	5	5,75	60	22	54,50	303,993	70	217	479	605	2737
218	16003	NEHİR ZEYREK		28	11	25,25	11	7	9,25	10	2	9,50	11	2	10,50	60	22	54,50	303,728	1	218	481	610	2744
219	12182	MİRZA EKİM	12	28	10	25,50	11	7	9,25	16	2	15,50	6	7	4,25	61	26	54,50	303,445	71	219	483	612	2754
220	12139	ZAFER KARAAĞAÇ	12	31	6	29,50	12	6	10,50	8	2	7,50	8	4	7,00	59	18	54,50	303,035	72	220	486	616	2766
221	12160	TUNAHAN YAVAŞ	12	24	14	20,50	11	7	9,25	20	0	20,00	5	4	4,00	60	25	53,75	301,820	73	221	489	622	2804
222	13037	FATMA NUR İÇYER	-M	30	7	28,25	10	3	9,25	7	3	6,25	11	4	10,00	58	17	53,75	301,053	41	222	494	629	2841
223	12325	ZEYNEP YILMAZ	12	33	6	31,50	9	6	7,50	10	6	8,50	8	9	5,75	60	27	53,25	298,950	74	223	496	631	2893
224	0	EZGİ GÜLTEKİN	12A	27	8	25,00	13	6	11,50	13	6	11,50	7	9	4,75	60	29	52,75	298,245	90	224	499	635	2916
225	84046	ARDA ERGİN	12A	28	10	25,50	11	7	9,25	12	1	11,75	7	3	6,25	58	21	52,75	298,240	91	225	501	637	2918
226	13090	AHMET SAİT KARAOĞLU	-M	29	10	26,50	10	4	9,00	8	2	7,50	11	6	9,50	58	22	52,50	297,485	42	226	503	642	2933
227	12266	İSMAİL DEMİRTAŞ	12	30	4	29,00	11	3	10,25	12	1	11,75	2	3	1,25	55	11	52,25	296,075	75	227	506	649	2966
228	13167	MERT DOĞAN	-MA	26	14	22,50	13	5	11,75	12	7	10,25	9	7	7,25	60	33	51,75	295,650	15	228	508	652	2975
229	12354	TUNA AKI	12A	28	10	25,50	10	8	8,00	10	7	8,25	11	4	10,00	59	29	51,75	295,370	92	229	512	657	2987
230	12057	CEREN ER	12A	30	10	27,50	9	11	6,25	10	3	9,25	11	9	8,75	60	33	51,75	295,060	93	230	517	662	3003
231	13098	AYBERK KAYA	-M	25	11	22,25	10	7	8,25	14	2	13,50	9	6	7,50	58	26	51,50	294,938	43	231	519	665	3007
232	12128	DOĞAÇ MAZİ	12A	20	9	17,75	8	3	7,25	20	1	19,75	8	6	6,50	56	19	51,25	294,728	94	232	521	668	3018
233	71968	LARA ÇETİN	12	27	8	25,00	9	6	7,50	15	1	14,75	5	3	4,25	56	18	51,50	294,450	76	233	523	671	3030
234	12273	SÜHEDA BORAZAN	12	27	11	24,25	8	5	6,75	20	3	19,25	1	1	0,75	56	20	51,00	292,898	77	234	528	678	3084
235	12040	METEHAH TAŞKIN	12	28	9	25,75	11	8	9,00	12	4	11,00	7	7	5,25	58	28	51,00	292,883	78	235	530	681	3087
236	12060	AHMET FUAT GEDİK	12A	26	11	23,25	12	6	10,50	12	1	11,75	7	7	5,25	57	25	50,75	292,453	95	236	533	686	3107
237	13127	YAĞIZ EFE BULKÖY	-MA	23	14	19,50	11	8	9,00	17	7	15,25	8	5	6,75	59	34	50,50	292,245	16	237	535	688	3114
238	13125	BUSE YAŞAR	-M	25	11	22,25	14	3	13,25	9	1	8,75	7	3	6,25	55	18	50,50	291,868	44	238	539	693	3131
239	12387	MUSTAFA TANRIKULU	12A	26	11	23,25	11	8	9,00	19	6	17,50	3	9	0,75	59	34	50,50	291,518	96	239	544	699	3147
240	16008	KADİR BAYKAL		17	11	14,25	4	4	3,00	25	3	24,25	9	2	8,50	55	20	50,00	291,488	2	240	546	702	3150

OKUL TYT TEST BAZLI NET LİSTESİ (TYT sıralı)

OKUL TYT TEST BAZLI NET LİSTESİ (TYT sıralı)															KATILIMLAR									
İL		İLÇE		OKUL						SINAV ADI						Okul	İlçe	İl	Genel					
MANİSA		YUNUSEMRE		ÖZEL MANİSA KEP KİŞİSEL GELİŞİM KURSU						AROMAT TYT 1						358	935	1362	6609					
Sıra	Ö.No	İsim	Sınıf	TYT Türkçe			TYT Sosyal			TYT Matematik			TYT Fen			Toplam			TYT					
				D	Y	N	D	Y	N	D	Y	N	D	Y	N	D	Y	N	Puan	Sn	Okul	İlçe	İl	Genel
Genel Ortalama				25,4	9,4	23,07	10,4	5,6	9,00	12,9	3,7	11,97	6,4	3,3	5,58	55,1	22,0	49,62	285,690					
Okul Ortalaması				28,0	8,3	25,89	11,5	5,4	10,15	17,5	3,8	16,52	9,8	4,4	8,73	66,8	21,8	61,29	324,100					
241	75190	FURKAN METE	12	33	5	31,75	11	8	9,00	2	0	2,00	9	4	8,00	55	17	50,75	291,458	79	241	548	704	3152
242	12305	YAĞIZ AYDIN	12	24	11	21,25	14	6	12,50	12	7	10,25	7	3	6,25	57	27	50,25	291,243	80	242	550	707	3162
243	13014	SAMET UZUN	-M	30	8	28,00	14	4	13,00	9	4	8,00	4	10	1,50	57	26	50,50	290,930	45	243	552	710	3171
244	13114	METİN ÇAĞLAR	-MA	24	14	20,50	13	5	11,75	9	6	7,50	11	3	10,25	57	28	50,00	290,745	17	244	555	714	3181
245	12380	FATİH ERGÜL	12	30	6	28,50	14	6	12,50	10	3	9,25				54	15	50,25	290,050	81	245	557	718	3199
246	12173	IRMAK KORKMAZ	12	27	8	25,00	9	5	7,75	11	4	10,00	8	3	7,25	55	20	50,00	290,040	82	246	559	720	3201
247	101	EMİNE GÖZDE ÇEKİM	-M	29	11	26,25	14	3	13,25	5	3	4,25	7	5	5,75	55	22	49,50	288,308	46	247	563	726	3250
248	13116	UĞURCAN NAZLI	-M	27	11	24,25	14	4	13,00	9	8	7,00	7	9	4,75	57	32	49,00	287,018	47	248	567	734	3286
249	12242	FERHAT AŞKIN	12A	28	11	25,25	10	10	7,50	12	4	11,00	7	7	5,25	57	32	49,00	286,908	97	249	569	736	3288
250	12177	ESLEM ATAMAN	12	19	13	15,75	12	4	11,00	17	4	16,00	7	5	5,75	55	26	48,50	286,653	83	250	571	738	3300
251	13025	ZAFER TAN	-M	18	18	13,50	12	7	10,25	19	12	16,00	10	6	8,50	59	43	48,25	286,300	48	251	573	740	3311
252	12178	FATMA KARABATAK	12	27	8	25,00	9	2	8,50	13	2	12,50	3	1	2,75	52	13	48,75	286,085	84	252	576	744	3317
253	80346	İŞİL TEK GÜNDÜZ	12	20	3	19,25	9	5	7,75	15	2	14,50	7	1	6,75	51	11	48,25	285,483	85	253	579	749	3339
254	12046	ORÇUN TOMBAK	12	28	10	25,50	10	4	9,00	12	6	10,50	4	3	3,25	54	23	48,25	284,530	86	254	581	751	3369
255	12044	GÖKTUĞ ÖZBİLGİÇ	12A	33	7	31,25	12	4	11,00	6	1	5,75	1	3	0,25	52	15	48,25	283,663	98	255	583	753	3389
256	12129	ZEYNEP ÖZGE BAYAV	12	32	6	30,50	11	7	9,25	7	6	5,50	5	9	2,75	55	28	48,00	283,105	87	256	587	759	3406
257	12327	NİMET AKAY	12	21	19	16,25	17	3	16,25	8	9	5,75	11	8	9,00	57	39	47,25	282,943	88	257	589	761	3415
258	12104	ARDA GÜMÜŞTEKİN	12	27	13	23,75	10	7	8,25	16	9	13,75	3	6	1,50	56	35	47,25	281,668	89	258	594	768	3451
259	12079	BEGÜM MALKOÇ	12	25	8	23,00	15	3	14,25	8	6	6,50	4	4	3,00	52	21	46,75	280,315	90	259	597	775	3507
260	12115	EMİNE NUR TÜRK	12	22	15	18,25	13	5	11,75	13	4	12,00	5	2	4,50	53	26	46,50	280,238	91	260	599	778	3512
261	12006	KADİR CAN ÇAM		29	8	27,00	12	5	10,75	8	2	7,50	3	6	1,50	52	21	46,75	279,735	3	261	602	783	3534
262	12363	ARDA EFE ARIKAN	12A	23	17	18,75	16	4	15,00	11	3	10,25	4	8	2,00	54	32	46,00	278,563	99	262	608	793	3575
263	16007	BARBAROS	12	24	16	20,00	15	5	13,75	8	2	7,50	6	5	4,75	53	28	46,00	278,510	92	263	610	796	3580
264	12362	AHMET CAN DOĞAN	12A	28	10	25,50	6	9	3,75	18	11	15,25	3	5	1,75	55	35	46,25	278,430	100	264	612	798	3583
265	12172	SİMGE KARABULUT	12	29	11	26,25	10	8	8,00	10	6	8,50	5	8	3,00	54	33	45,75	276,873	93	265	615	803	3634
266	12142	AYŞENUR DOĞRU	12	26	11	23,25	11	6	9,50	7	4	6,00	8	5	6,75	52	26	45,50	276,658	94	266	617	806	3640
267	13174	UFUK İ KUMRU	-M	26	7	24,25	12	4	11,00	5	4	4,00	7	3	6,25	50	18	45,50	276,508	49	267	619	809	3647
268	12326	BELİNAY BARLIK	12A	27	13	23,75	12	7	10,25	7	8	5,00	8	10	5,50	54	38	44,50	273,523	101	268	628	827	3762
269	12291	HİRANUR AYDEMİR	12	26	8	24,00	8	5	6,75	10	0	10,00	4	1	3,75	48	14	44,50	273,420	95	269	630	829	3770
270	12168	MELİH EREN KURŞUN	12	27	10	24,50	9	9	6,75	13	5	11,75	3	7	1,25	52	31	44,25	272,500	96	270	634	842	3806
271	0	NEHIR YÜCE	12	25	8	23,00	12	3	11,25	7	2	6,50	4	4	3,00	48	17	43,75	271,255	97	271	637	847	3847
272	12228	KAAN SEMİH KURT	12C	24	14	20,50	10	8	8,00	11	4	10,00	7	8	5,00	52	34	43,50	270,905	3	272	640	853	3867
273	13157	RECEP İZİDOĞRU	-M	26	12	23,00	7	4	6,00	14	5	12,75	3	5	1,75	50	26	43,50	270,450	50	273	642	856	3879
274	12257	EREN VAROL	12A	18	19	13,25	11	8	9,00	16	3	15,25	6	2	5,50	51	32	43,00	270,358	102	274	644	858	3882
275	12394	ARDA ERCAN VAROL	12C	27	10	24,50	11	9	8,75	7	8	5,00	7	8	5,00	52	35	43,25	269,630	4	275	646	860	3915
276	13068	DERİN SABANCIOĞLU	-M	26	7	24,25	9	7	7,25	10	2	9,50	3	3	2,25	48	19	43,25	269,553	51	276	648	863	3919
277	12338	YAĞMUR ÖZSOYBAŞ	12A	31	8	29,00	10	10	7,50	5	8	3,00	5	5	3,75	51	31	43,25	268,995	103	277	651	867	3940
278	13072	ALEYNA AYĞÜN	-M	33	7	31,25	9	8	7,00	6	7	4,25	2	5	0,75	50	27	43,25	268,583	52	278	653	871	3955
279	13152	EFE UÇAR	-M	23	14	19,50	12	8	10,00	8	3	7,25	6	1	5,75	49	26	42,50	268,045	53	279	657	875	3970
280	12143	SUDE CİRMAN	12	29	9	26,75	9	2	8,50	7	5	5,75	3	5	1,75	48	21	42,75	267,698	98	280	659	877	3989
281	12117	EMİNE EKİNCİ	12	25	11	22,25	8	3	7,25	11	1	10,75	3	5	1,75	47	20	42,00	266,018	99	281	664	887	4050
282	12404	GİZEM PALA	12	26	12	23,00	7	10	4,50	11	14	7,50	9	9	6,75	53	45	41,75	265,365	100	282	667	891	4067
283	12377	RECEP OKAY AKCAN	12C	30	6	28,50	9	6	7,50	6	3	5,25	2	5	0,75	47	20	42,00	265,165	5	283	669	894	4074
284	12288	BETÜL DEMİRCİ	12A	26	10	23,50	10	6	8,50	6	2	5,50	5	4	4,00	47	22	41,50	264,435	104	284	672	900	4103
285	12020	AYBARS KOCAKURT	12A	26	10	23,50	12	4	11,00	8	6	6,50	1	3	0,25	47	23	41,25	263,530	105	285	679	909	4141
286	136	ERDEM EGE ÖZÇELTİK	12	20	3	19,25	8	8	6,00	15	2	14,50	2	4	1,00	45	17	40,75	262,603	101	286	682	913	4174
287	13045	BURCU EREN		26	12	23,00	10	7	8,25	7	6	5,50	6	9	3,75	49	34	40,50	261,470	4	287	685	918	4209
288	13082	ARDA ÜNLÜ	-M	16	9	13,75	10	9	7,75	14	3	13,25	7	7	5,25	47	28	40,00	261,223	54	288	687	920	4215

OKUL TYT TEST BAZLI NET LİSTESİ (TYT sıralı)

OKUL TYT TEST BAZLI NET LİSTESİ (TYT sıralı)															KATILIMLAR										
İL		İLÇE		OKUL						SINAV ADI						Okul	İlçe	İl	Genel						
MANİSA		YUNUSEMRE		ÖZEL MANİSA KEP KİŞİSEL GELİŞİM KURSU						AROMAT TYT 1						358	935	1362	6609						
Sıra	Ö.No	İsim	Sınıf	TYT Türkçe			TYT Sosyal			TYT Matematik			TYT Fen			Toplam			TYT						
				D	Y	N	D	Y	N	D	Y	N	D	Y	N	D	Y	N	Puan	Sn	Okul	İlçe	İl	Genel	
Genel Ortalama				25,4	9,4	23,07	10,4	5,6	9,00	12,9	3,7	11,97	6,4	3,3	5,58	55,1	22,0	49,62	285,690						
Okul Ortalaması				28,0	8,3	25,89	11,5	5,4	10,15	17,5	3,8	16,52	9,8	4,4	8,73	66,8	21,8	61,29	324,100						
289	13081	EREN ÖZÇİFTÇİ	-M	27	9	24,75	12	6	10,50	3	2	2,50	3	3	2,25	45	20	40,00	259,673	55	289	690	924	4268	
290	12064	HATİCE OKYAY	12	25	8	23,00	8	10	5,50	8	5	6,75	7	10	4,50	48	33	39,75	259,235	102	290	693	929	4283	
291	13169	GİZEM SUDE ERBİL	-ME	21	14	17,50	0	1	-0,25	21	2	20,50	2	1	1,75	44	18	39,50	259,085	1	291	695	932	4287	
292	13018	CEREN YÜCEL	-M	26	12	23,00	12	8	10,00	6	1	5,75	2	6	0,50	46	27	39,25	257,565	56	292	701	943	4342	
293	12210	MUHAMMED ENES BAK	12	11	23	5,25	9	9	6,75	19	3	18,25	10	8	8,00	49	43	38,25	257,153	103	293	703	945	4359	
294	12296	CEYLİN NİSA ŞİMŞEK	12	29	9	26,75	5	6	3,50	8	3	7,25	2	1	1,75	44	19	39,25	257,128	104	294	705	947	4361	
295	12051	RÜMEYSA TETİK	12	25	11	22,25	9	6	7,50	5	1	4,75	5	2	4,50	44	20	39,00	257,068	105	295	707	951	4368	
296	12415	BİLGE TAŞKIN	12	21	15	17,25	7	8	5,00	12	4	11,00	7	8	5,00	47	35	38,25	255,473	106	296	713	963	4422	
297	3201	AYTEN UZUN	12B	26	11	23,25	10	9	7,75	6	3	5,25	5	11	2,25	47	34	38,50	255,338	1	297	716	966	4427	
298	12397	FURKAN ÇELİK	12	26	7	24,25	10	6	8,50	6	4	5,00	3	9	0,75	45	26	38,50	255,148	107	298	718	969	4436	
299	12407	FEVZİ ŞENOCAK	12	25	11	22,25	12	8	10,00	5	9	2,75	5	7	3,25	47	35	38,25	254,753	108	299	720	973	4451	
300	12396	EYLÜL ŞENTÜRK	12	30	10	27,50	9	10	6,50	5	7	3,25	2	3	1,25	46	30	38,50	254,745	109	300	722	975	4453	
301	12403	AYŞE AYDIN	12	24	6	22,50	12	5	10,75	3	7	1,25	5	6	3,50	44	24	38,00	253,975	110	301	726	984	4475	
302	12208	KADİR ATA GÜMÜŞDER	12	23	9	20,75	11	5	9,75	6	4	5,00	4	8	2,00	44	26	37,50	252,633	111	302	730	992	4510	
303	13138	YUSUF ÇALIŞKAN	-M	20	12	17,00	6	4	5,00	12	2	11,50	4	3	3,25	42	21	36,75	250,905	57	303	735	1007	4566	
304	12409	ARAS YÜCE	12	27	10	24,50	9	6	7,50	2	8	0,00	7	8	5,00	45	32	37,00	250,755	112	304	738	1011	4574	
305	12146	TAHA DURMAZ	12G	29	6	27,50	3	2	2,50	3	4	2,00	5	0	5,00	40	12	37,00	250,365	1	305	740	1014	4585	
306	12119	SUDE DİNÇ	12A	22	9	19,75	8	2	7,50	9	4	8,00	2	4	1,00	41	19	36,25	248,948	106	306	745	1021	4620	
307	12335	ESMA BİRGÜL	12	28	6	26,50	10	7	8,25	1	4	0,00	4	10	1,50	43	27	36,25	248,090	113	307	750	1030	4651	
308	12421	ESAT SONGUR	12H	28	9	25,75	9	6	7,50	3	1	2,75				40	16	36,00	247,373	1	308	753	1035	4672	
309	12249	MELİSA OLGÜNER	12	25	7	23,25	11	5	9,75	1	5	-0,25	3	1	2,75	40	18	35,50	246,298	114	309	756	1043	4713	
310	13096	AVŞİN ÇAKAN	-MD	16	13	12,75	6	4	5,00	10	7	8,25	9	3	8,25	41	27	34,25	244,108	1	310	762	1055	4770	
311	12392	MEHMET ALBAYRAK	12	25	5	23,75	11	3	10,25	1	5	-0,25	2	5	0,75	39	18	34,50	243,133	115	311	764	1058	4798	
312	12321	UMUT YILMAZ	12	22	12	19,00	12	4	11,00	3	3	2,25	3	4	2,00	40	23	34,25	243,045	116	312	766	1060	4801	
313	12316	İZGİ ADA BOZDAĞ	12	19	14	15,50	7	3	6,25	9	6	7,50	6	8	4,00	41	31	33,25	240,560	117	313	772	1071	4875	
314	13151	YUSUF EMRE DOĞRU	-M	15	12	12,00	6	5	4,75	12	12	9,00	9	7	7,25	42	36	33,00	240,390	58	314	774	1074	4880	
315	12389	CEREN YETİM	12	17	11	14,25	7	9	4,75	10	7	8,25	8	9	5,75	42	36	33,00	240,038	118	315	776	1077	4897	
316	12076	GÜL SENA SAKÇAK	12	24	13	20,75	3	5	1,75	8	3	7,25	4	2	3,50	39	23	33,25	239,858	119	316	778	1079	4905	
317	13156	BARKIN ERDOĞAN	-MZ	23	15	19,25	11	7	9,25				7	11	4,25	41	33	32,75	238,573	1	317	781	1083	4932	
318	56544	SÜMEYRA ANGI	12	28	8	26,00				8	3	7,25	2	9	-0,25	38	20	33,00	238,270	120	318	783	1086	4945	
319	12088	BEYZANUR BOZYİĞİT	12	29	6	27,50	2	2	1,50	3	4	2,00	3	4	2,00	37	16	33,00	238,165	121	319	785	1089	4950	
320	12195	SUDENAZ YUMUK	12	24	11	21,25	4	4	3,00	7	5	5,75	4	7	2,25	39	27	32,25	236,723	122	320	789	1095	4986	
321	12149	İBRAHİM DEMİR	12	16	11	13,25	8	2	7,50	10	0	10,00	2	4	1,00	36	17	31,75	236,203	123	321	792	1099	4999	
322	13163	ARDA ONAT MÜLÜS	-M	23	6	21,50	4	5	2,75	8	4	7,00				35	15	31,25	233,580	59	322	798	1109	5072	
323	12399	ERVA UZAN	12	23	6	21,50	7	4	6,00	3	3	2,25	1	1	0,75	34	14	30,50	231,345	124	323	807	1127	5138	
324	12388	SALİH EFE ALAN	12A	18	13	14,75	9	4	8,00	5	1	4,75	3	4	2,00	35	22	29,50	229,253	107	324	810	1134	5188	
325	13054	GÜRBÜZ CAN KILIÇ	-M	16	11	13,25	9	4	8,00	7	2	6,50	1	0	1,00	33	17	28,75	227,143	60	325	815	1143	5243	
326	12284	AHMET ÇOBAN	12A	14	11	11,25	11	6	9,50	6	3	5,25	5	10	2,50	36	30	28,50	226,708	108	326	819	1151	5261	
327	12365	SALİH TETİK	12	20	19	15,25	12	7	10,25	4	8	2,00	3	9	0,75	39	43	28,25	225,363	125	327	822	1157	5296	
328	12328	RABİA SİLA AYRILMAZ	12	27	12	24,00	5	12	2,00	1	2	0,50	4	8	2,00	37	34	28,50	225,030	126	328	824	1159	5308	
329	12236	ROJDA ABA	12R	21	11	18,25	5	5	3,75	3	6	1,50	6	6	4,50	35	28	28,00	224,368	1	329	829	1166	5327	
330	13150	RABİA TURAN	-M	24	9	21,75	6	8	4,00	2	5	0,75				32	22	26,50	219,203	61	330	834	1179	5439	
331	12297	METEHAH SÖYLER	12A	14	3	13,25	2	4	1,00	9	1	8,75	4	4	3,00	29	12	26,00	218,918	109	331	836	1181	5448	
332	13019	MERVE ÇİFÇİ	-M	23	12	20,00	5	7	3,25	1	2	0,50	4	6	2,50	33	27	26,25	218,775	62	332	838	1183	5451	
333	12048	RIFAT YILDIZ	12	16	9	13,75	9	11	6,25	6	4	5,00	1	0	1,00	32	24	26,00	218,773	127	333	840	1185	5453	
334	13021	HATİCE ÇALGIN	-M	20	13	16,75	3	4	2,00	7	4	6,00	3	10	0,50	33	31	25,25	216,098	63	334	846	1199	5503	
335	12187	AHMET PERK	12	11	11	8,25	3	1	2,75	10	4	9,00	6	6	4,50	30	22	24,50	215,098	128	335	848	1202	5519	
336	12400	DAMLA CANLI	12	19	17	14,75	7	11	4,25	3	9	0,75	7	9	4,75	36	46	24,50	214,263	129	336	852	1208	5536	

OKUL TYT TEST BAZLI NET LİSTESİ (TYT sıralı)

														KATILIMLAR											
														Okul	İlçe	İl	Genel								
İL		İLÇE		OKUL						SINAV ADI															
MANİSA		YUNUSEMRE		ÖZEL MANİSA KEP KİŞİSEL GELİŞİM KURSU						AROMAT TYT 1						358	935	1362	6609						
Sıra	Ö.No	İsim	Sınıf	TYT Türkçe			TYT Sosyal			TYT Matematik			TYT Fen			Toplam			TYT						
				D	Y	N	D	Y	N	D	Y	N	D	Y	N	D	Y	N	Puan	Sn	Okul	İlçe	İl	Genel	
Genel Ortalama				25,4	9,4	23,07	10,4	5,6	9,00	12,9	3,7	11,97	6,4	3,3	5,58	55,1	22,0	49,62	285,690						
Okul Ortalaması				28,0	8,3	25,89	11,5	5,4	10,15	17,5	3,8	16,52	9,8	4,4	8,73	66,8	21,8	61,29	324,100						
337	12114	AHMET NECATİ GÜRCA	12A	18	18	13,50	11	4	10,00					4	13	0,75	33	35	24,25	213,510	110	337	855	1212	5552
338	12374	MEHMET CÜNEYİT	12A	22	9	19,75	5	3	4,25	1	1	0,75		1	5	-0,25	29	18	24,50	213,413	111	338	857	1215	5555
339	17004	BAGER İŞİK	-MA	9	7	7,25	8	10	5,50	11	0	11,00		1	4	0,00	29	21	23,75	212,783	18	339	859	1218	5569
340	12122	İLDEM TANIŞ	12	14	21	8,75	8	7	6,25	9	4	8,00		2	5	0,75	33	37	23,75	212,618	130	340	861	1221	5575
341	13044	EMRE TOZAN	-M	16	13	12,75	6	9	3,75	7	4	6,00		3	9	0,75	32	35	23,25	210,588	64	341	866	1229	5617
342	13161	GÜLSEVEN ÇETİN	12	21	11	18,25	7	8	5,00					3	13	-0,25	31	32	23,00	209,078	131	342	870	1236	5656
343	12353	ARDA TUNA	12	17	18	12,50	10	5	8,75	2	3	1,25		1	7	-0,75	30	33	21,75	206,030	132	343	877	1249	5712
344	13094	HATİCE NAZ GÜNGÖR	-MZ	14	14	10,50	10	9	7,75	4	6	2,50		4	15	0,25	32	44	21,00	204,065	2	344	882	1257	5743
345	13166	S EFECAN ÖZDEMİR	-MA							22	7	20,25					22	7	20,25	203,155	19	345	884	1261	5761
346	13058	YUSUF YALÇIN	-M	12	16	8,00	9	7	7,25	4	2	3,50		1	3	0,25	26	28	19,00	198,350	65	346	893	1280	5835
347	1240	FERHAT YÜMLÜ	-M	17	12	14,00	2	2	1,50	1	2	0,50		3	1	2,75	23	17	18,75	196,915	66	347	895	1282	5853
348	12068	BARAN ÖZDEMİR	12A	8	5	6,75	1	4	0,00	10	5	8,75		4	7	2,25	23	21	17,75	194,818	112	348	897	1285	5882
349	13145	ÖMER FARUK GÜLSEÇE	-M	17	17	12,75				6	10	3,50		3	9	0,75	26	36	17,00	191,713	67	349	900	1290	5925
350	13057	İSMAİL ERGÜL	-M	3	0	3,00	2	1	1,75	11	3	10,25		2	6	0,50	18	10	15,50	188,440	68	350	904	1299	5968
351	3228	İLAYDA SARI	12G	11	5	9,75	3	3	2,25	2	3	1,25		2	4	1,00	18	15	14,25	183,808	1	351	908	1310	6015
352	0	ZEKİ BATIN KAYA	12	8	10	5,50	8	5	6,75					1	0	1,00	17	15	13,25	181,340	133	352	912	1318	6056
353	13139	KADER ÇAĞLIYAN	-M	13	10	10,50	1	2	0,50	2	6	0,50		2	1	1,75	18	19	13,25	180,720	69	353	915	1322	6063
354	93346	TÜRKER BENGİER	-M	4	10	1,50	3	2	2,50	5	2	4,50		4	8	2,00	16	22	10,50	173,595	70	354	920	1334	6124
355	12357	ÖMER BURAK DUMAN	12A							11	6	9,50		2	8	0,00	13	14	9,50	170,690	113	355	924	1339	6156
356	12360	HALİLT **	12	13	17	8,75	2	7	0,25	4	12	1,00		0	2	-0,50	19	38	9,50	169,533	134	356	926	1341	6163
357	13005	HAKAN TAŞDEMİR	-M	12	17	7,75	3	9	0,75	3	14	-0,50		2	8	0,00	20	48	8,00	165,153	71	357	928	1346	6194
358	13170	MELİH SARUHAN	-M	7	17	2,75	2	6	0,50	5	7	3,25		1	4	0,00	15	34	6,50	161,273	72	358	930	1348	6215

TESTLERİ NET ORTALAMALARINA GÖRE KIYASLAMA

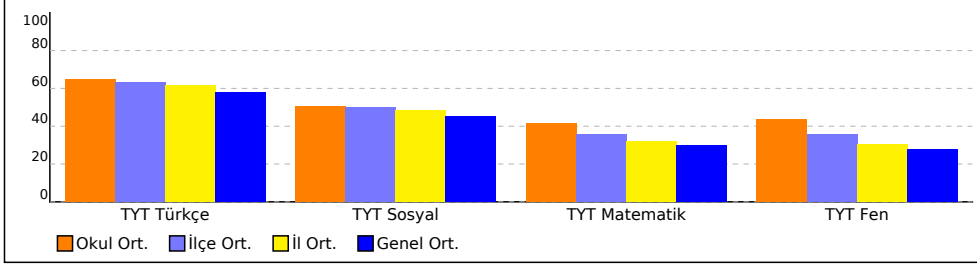

PUAN ORT. GÖRE KIYAS

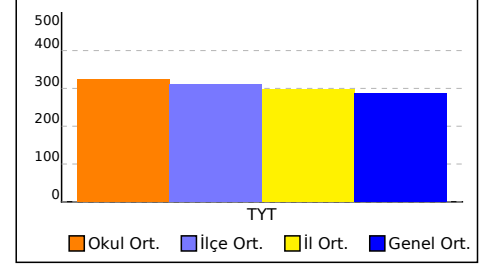

NET ORTALAMASINA GÖRE ŞUBE KARŞILAŞTIRMA

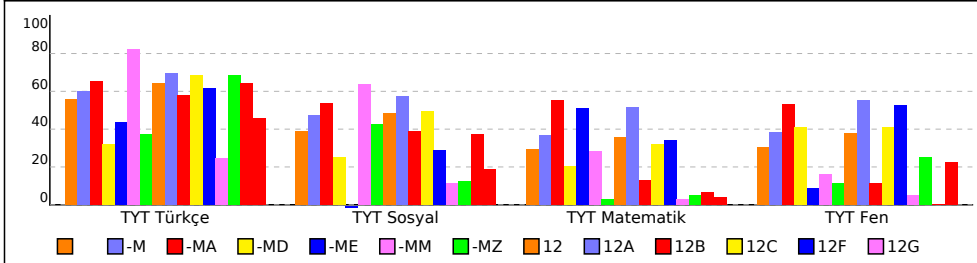

PUANA GÖRE ŞUBE KIYAS

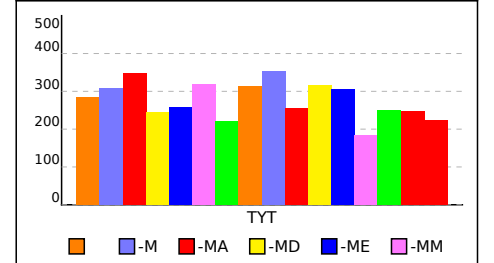

AROMAT TYT 1



261,470 % 63,69

MANİSA / YUNUSEMRE
ÖZEL MANİSA KEP KİŞİSEL GELİŞİM KURSU

- 13045
BURCU EREN

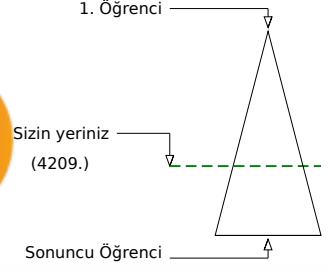
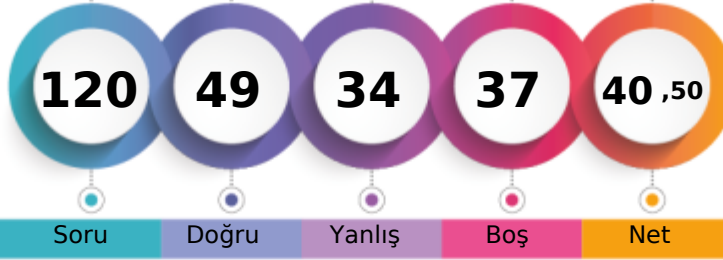

Soru Doğru Yanlış Boş Net

	Şube	Kurum	İlçe	İl	Genel
Öğrenci Sıra No	4	287	685	918	4209 % 63,69
Sınava Katılan Öğrenci Sayısı	4	358	935	1362	6609

	Soru	Doğru	Yanlış	Boş	Net	Başarı
TYT Türkçe	40	26	12	2	23,00	% 58
Cevap Anahtarı	A ABBADBCBADDEABCADACBEDACAABDECAEDBEECEDE					
Cevaplarınız	ABBAbacB eeEdBCADbCBEDAdAAbBdbd EDBEEbDE					

	S	D	Y	B%
Türkçe	0	0	0	0
Metne Sözcük Yerleştirme	1	1	0	100
Söz Öbeklerinde Anlam	1	1	0	100
Sözcükler Arası Anlam İlişkileri	1	1	0	100
Sözcükte Anlam	1	1	0	100
Cümleyi Yorumlama ve Açıklama	2	0	2	0
Parçadaki Cümlelerin İçerik ve Özellikleri	1	1	0	100
Çekim Ekleri ve Türleri	1	1	0	100
Ad Sözcük Türleri - Karma	1	0	0	0
Cümlelerin Öğeleri - Karma	1	0	1	0
Yazım Kuralları - Karma	1	0	1	0
Bitişik ve Ayrı Yazılan Kelimeler	1	1	0	100
Noktalama İşaretleri - Karma	1	0	1	0
Virgül	1	1	0	100
Paragrafı İkiye Ayırma	1	1	0	100
Cümlelerden Paragraf Oluşturma	1	1	0	100
Paragrafta Anlatım Akışını Bozan Cümle	1	1	0	100
Paragrafta Boş Bırakılan Yerleri Tamamlama	3	2	1	67
Paragrafın Yorumlanması	7	5	2	71
Paragrafta Yardımcı Düşünceler	6	3	2	50
Anlatım Teknikleri	1	0	1	0
Bir Paragrafa Bağlı Çoklu Sorular	6	5	1	83

	Soru	Doğru	Yanlış	Boş	Net	Başarı
Matematik-1	30	7	6	17	5,50	% 18
Geometri	10	0	0	10	0,00	% 0
TYT Matematik	40	7	6	27	5,50	% 14
Cevap Anahtarı	A BCEBDBADAEEBDCADADEDDCABEDDEBDBACCCECCBA					
Cevaplarınız	BCd cdDe DC A e a D					

	S	D	Y	B%
Matematik-1	0	0	0	0
Sayı kümelerini birbiriyle ilişkilendirir.	7	4	1	57
Üslü ifadeleri içeren denklemleri çözer.	1	0	1	0
Kökü ifadeleri içeren denklemleri çözer.	1	0	0	0
Birinci dereceden bir bilinmeyenli denklem ve eşitsizliklerin çözüm kümelerini bulur.	1	0	1	0
Mutlak değer içeren birinci dereceden bir bilinmeyenli denklem ve eşitsizliklerin çözüm kümelerini bulur.	1	0	1	0
Kümelerde birleşim, kesişim, fark, tümeleme işlemleri yardımıyla problemler çözer.	2	0	0	0
Fonksiyonlarla ilgili problemler çözer.	1	0	0	0
Bileşik önermeyi örneklerde açıklar; ve, veya, ya da bağlaçları ile kurulan bileşik önermelerin özelliklerini ve De Morgan'ı	1	1	0	100
Verileri merkezî eğilim ve yayılım ölçülerini hesaplayarak yorumlar.	1	0	0	0
Tam sayılarda bölünebilme kurallarıyla ilgili problemler çözer.	1	1	0	100
Denklemler ve eşitsizlikler ile ilgili problemler çözer.	11	2	2	9
n çeşit nesne ile oluşturulabilecek r li dizilişlerin (permütasyonların) kaç farklı şekilde yapılabileceğini hesaplar.	1	0	0	0
Olasılık kavramı ile ilgili uygulamalar yapar.	1	0	0	0
Geometri	0	0	0	0
Üçgende Açılar	2	0	0	0
Dik Üçgen ve Pisagor Teoremi	1	0	0	0
Yamuk	1	0	0	0
Kare	2	0	0	0
Çokgenler	2	0	0	0
Prizmalar	2	0	0	0

	Soru	Doğru	Yanlış	Boş	Net	Başarı
Tarih-1	5	3	1	1	2,75	% 55
Coğrafya-1	5	2	2	1	1,50	% 30
Felsefe	5	3	1	1	2,75	% 55
Din Kült. ve Ahl. Bil.	5	2	3	0	1,25	% 25
Felsefe (Seçmeli)	5	0	0	5	0,00	% 0
TYT Sosyal	20	10	7	3	8,25	% 41
Cevap Anahtarı	A ECEBDBBEACDBACEDAECCBDACD					
Cevaplarınız	ECE cd ccCDB bEdEeBe					

	S	D	Y	B%
Tarih-1	0	0	0	0
İslamiyet öncesi dönemde Türklerin yaşadığı coğrafyalar ile hayat tarzları arasındaki ilişkiyi analiz eder.	1	1	0	100
Hz. Muhammed (s.a.v.) ve Dört Halife Dönemi'nde Müslümanların Arap Yarımadası ve çevresinde siyasi hâkimiyet kur	1	1	0	100
Büyük Selçuklu Devleti Dönemi'ndeki başlıca siyasi gelişmeleri Türk tarihi içerisindeki önemli bağlamında değerlendirir	1	1	0	100
Kuvayımilliyeh hareketinin oluşumundan Büyük Millet Meclisinin açılışına kadar olan süreçte meydana gelen gelişmeler	1	0	0	0
Çağdaşlaşan Türkiye'nin temeli olan Atatürk ilkelerini kavrar.	1	0	1	0
Coğrafya-1	0	0	0	0
Yerleşme Dokuları ve Tipleri	1	1	0	100
Haritalarda Temel Kavramlar	1	0	0	0
Nüfus Piramitleri	1	0	1	0
İklim Elemanları / Sıcaklık	1	0	1	0
Su Kaynakları	1	1	0	100
Felsefe	0	0	0	0
MÖ 6. Yüzyıl - MS 2. Yüzyıl Filozoflarının Felsefi Görüşleri	1	1	0	100
Bilgi Felsefesi	1	1	0	100
MS 2. Yüzyıl - MS 15. Yüzyıl Filozoflarının Felsefi Görüşleri	1	0	0	0
MS 2. Yüzyıl - MS 15. Yüzyıl Felsefesinin Düşünce ve Argümanları	1	0	1	0
Felsefi Düşünce	1	1	0	100
Din Kült. ve Ahl. Bil.	0	0	0	0
ALLAH İNSAN İLİŞKİSİ	2	2	0	100
Din ve İslam	2	0	2	0
HZ. MUHAMMED VE GENÇLİK	1	0	1	0

	Soru	Doğru	Yanlış	Boş	Net	Başarı
Fizik	7	2	4	1	1,00	% 14
Kimya	7	3	2	2	2,50	% 36
Biyoloji	6	1	3	2	0,25	% 4
TYT Fen	20	6	9	5	3,75	% 19
Cevap Anahtarı	A BCAEABDADEABCADCBEEBC					
Cevaplarınız	BCedc aADbe C ee Ea					

	S	D	Y	B%
Fizik	0	0	0	0
Fiziksel Niceliklerin Sınıflandırılması	1	1	0	100
Düzgün Doğrusal Hareket Kavramları	1	1	0	100
İş, Enerji ve Güç	1	0	1	0
Katı, Sıvı, Gaz Basıncı	1	0	1	0
Mıknatıslar ve Manyetik Alan	1	0	1	0
Ses Dalgaları	1	0	0	0
Küresel Aynalar	1	0	1	0
Kimya	0	0	0	0
Kimya Uygulamalarında İş Sağlığı ve Güvenliği	1	1	0	100
Katman Elektron Dağılımı ve Periyodik Tabloda Yer Bulma	1	1	0	100
Güçlü Etkileşimler / Kovalent Bağ	1	0	1	0
Maddenin Fiziksel Hâlleri	1	0	1	0
Kimyasal Hesaplamalar / Sınırlayıcı Bileşen Hesaplamaları	1	0	0	0
Ayırma ve Saffaştırma Teknikleri	1	1	0	100
Asit ve Bazların Metallerle Tepkimeleri	1	0	0	0
Biyoloji	0	0	0	0
Karbohidratlar	1	0	1	0
Ekosistemde Madde ve Enerji Akışı	1	0	1	0
Farklı hücre türlerini karşılaştırır.	1	0	0	0
Mitotik evreyi açıklar ve bu evrede gerçekleşen olayları bilir.	1	1	0	100
Mantarlar	1	0	1	0
Soyağaçları (Otozomal)	1	0	0	0

AROMAT TYT 1



291,488 % 47,66

MANİSA / YUNUSEMRE
ÖZEL MANİSA KEP KİŞİSEL GELİŞİM KURSU

- 16008
KADİR BAYKAL

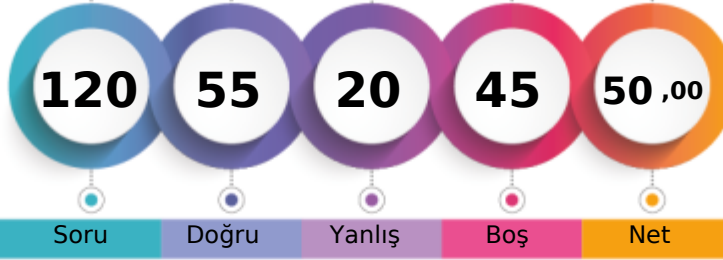

1. Öğrenci

Sizin yeriniz
(3150.)

Sonuncu Öğrenci

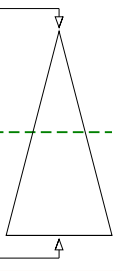

Şube Kurum İlçe İl Genel

Öğrenci Sıra No	2	240	546	702	3150	% 47,66
Sınava Katılan Öğrenci Sayısı	4	358	935	1362	6609	

	Soru	Doğru	Yanlış	Boş	Net	Başarı
TYT Türkçe	40	17	11	12	14,25	% 36
Cevap Anahtarı	B	ABBACBDBDADEBACADCBDEACAADBECEADBEDEEC				
Cevaplarınız		B b D b B d C a b C B E A d A a c e d b E e d d E D E C				

	S	D	Y	B%
Türkçe	0	0	0	0
Metne Sözcük Yerleştirme	1	0	1	0
Söz Öbeklerinde Anlam	1	1	0	100
Sözcükler Arası Anlam İlişkileri	1	0	0	0
Sözcükte Anlam	1	0	0	0
Cümleyi Yorumlama ve Açıklama	2	1	0	50
Parçadaki Cümlelerin İçerik ve Özellikleri	1	0	0	0
Çekim Ekleri ve Türleri	1	0	0	0
Ad Sözlü Sözcükler - Karma	1	0	0	0
Cümlelerin Ögeleri - Karma	1	0	1	0
Yazım Kuralları - Karma	1	0	0	0
Bitişik ve Ayrı Yazılan Kelimeler	1	0	0	0
Noktalama İşaretleri - Karma	1	0	1	0
Virgül	1	1	0	100
Paragrafı İkiye Ayırma	1	1	0	100
Cümlelerden Paragraf Oluşturma	1	1	0	100
Paragrafta Anlatım Akışını Bozan Cümle	1	0	1	0
Paragrafta Boş Bırakılan Yerleri Tamamlama	3	2	0	67
Paragrafın Yorumlanması	7	4	1	57
Paragrafta Yardımcı Düşünceler	6	2	4	33
Anlatım Teknikleri	1	0	1	0
Bir Paragrafa Bağlı Çoklu Sorular	6	4	1	67

	Soru	Doğru	Yanlış	Boş	Net	Başarı
Matematik-1	30	22	3	5	21,25	% 71
Geometri	10	3	0	7	3,00	% 30
TYT Matematik	40	25	3	12	24,25	% 61
Cevap Anahtarı	B	CBEDBDBDEAEBCDCDADADDEECABDDDBDACECCCB				
Cevaplarınız		C E c B A B D E e E B C D C D A D a E E C A B D D A E C				

	S	D	Y	B%
Matematik-1	0	0	0	0
Sayı kümelerini birbirleriyle ilişkilendirir.	7	4	2	57
Üslü ifadeleri içeren denklemleri çözer.	1	1	0	100
Kökü ifadeleri içeren denklemleri çözer.	1	1	0	100
Birinci dereceden bir bilinmeyenli denklem ve eşitsizliklerin çözüm kümelerini bulur.	1	1	0	100
Mutlak değer içeren birinci dereceden bir bilinmeyenli denklem ve eşitsizliklerin çözüm kümelerini bulur.	1	1	0	100
Kümelerde birleşim, kesişim, fark, tümeleme işlemleri yardımıyla problemler çözer.	2	1	0	50
Fonksiyonlarla ilgili problemler çözer.	1	1	0	100
Bileşik önermeyi örneklerde açıklar; ve, veya, ya da bağlaçları ile kurulan bileşik önermelerin özelliklerini ve De Morgan'ı	1	1	0	100
Verileri merkezi eğilim ve yayılım ölçülerini hesaplayarak yorumlar.	1	1	0	100
Tam sayılarda bölünebilme kurallarıyla ilgili problemler çözer.	1	1	0	100
Denklemler ve eşitsizlikler ile ilgili problemler çözer.	11	9	1	82
n çeşit nesne ile oluşturulabilecek r li dizilişlerin (permütasyonların) kaç farklı şekilde yapılabileceğini hesaplar.	1	0	0	0
Olasılık kavramı ile ilgili uygulamalar yapar.	1	0	0	0
Geometri	0	0	0	0
Üçgende Açılar	2	0	0	0
Dik Üçgen ve Pisagor Teoremi	1	1	0	100
Yamuk	1	1	0	100
Kare	2	1	0	50
Çokgenler	2	0	0	0
Prizmalar	2	0	0	0

	Soru	Doğru	Yanlış	Boş	Net	Başarı
Tarih-1	5	0	0	5	0,00	% 0
Coğrafya-1	5	1	0	4	1,00	% 20
Felsefe	5	2	2	1	1,50	% 30
Din Kült. ve Ahl. Bil.	5	1	2	2	0,50	% 10
Felsefe (Seçmeli)	5	0	0	5	0,00	% 0
TYT Sosyal	20	4	4	12	3,00	% 15
Cevap Anahtarı	B	CEE BBB DE C A D B C A E D E A C C C D A B D				
Cevaplarınız		C D e B A e E b				

	S	D	Y	B%
Tarih-1	0	0	0	0
İslamiyet öncesi dönemde Türklerin yaşadığı coğrafyalar ile hayat tarzları arasındaki ilişkiyi analiz eder.	1	0	0	0
Hz. Muhammed (s.a.v.) ve Dört Halife Dönemi'nde Müslümanların Arap Yarımadası ve çevresinde siyasi hâkimiyet kur	1	0	0	0
Büyük Selçuklu Devleti Dönemi'ndeki başlıca siyasi gelişmeleri Türk tarihi içerisindeki önemi bağlamında değerlendirir	1	0	0	0
Kuvayımilliye hareketinin oluşumundan Büyük Millet Meclisinin açılışına kadar olan süreçte meydana gelen gelişmeler	1	0	0	0
Çağdaşlaşan Türkiye'nin temeli olan Atatürk ilkelerini kavrar.	1	0	0	0
Coğrafya-1	0	0	0	0
Yerleşme Dokuları ve Tipleri	1	0	0	0
Haritalarda Temel Kavramlar	1	0	0	0
Nüfus Piramitleri	1	0	0	0
İklim Elemanları / Sıcaklık	1	0	0	0
Su Kaynakları	1	1	0	100
Felsefe	0	0	0	0
MÖ 6. Yüzyıl - MS 2. Yüzyıl Filozoflarının Felsefi Görüşleri	1	1	0	100
Bilgi Felsefesi	1	0	1	0
MS 2. Yüzyıl - MS 15. Yüzyıl Filozoflarının Felsefi Görüşleri	1	1	0	100
MS 2. Yüzyıl - MS 15. Yüzyıl Felsefesinin Düşünce ve Argümanları	1	0	1	0
Felsefi Düşünce	1	0	0	0
Din Kült. ve Ahl. Bil.	0	0	0	0
ALLAH İNSAN İLİŞKİSİ	2	1	1	50
Din ve İslam	2	0	1	0
HZ. MUHAMMED VE GENÇLİK	1	0	0	0

	Soru	Doğru	Yanlış	Boş	Net	Başarı
Fizik	7	4	1	2	3,75	% 54
Kimya	7	3	0	4	3,00	% 43
Biyoloji	6	2	1	3	1,75	% 29
TYT Fen	20	9	2	9	8,50	% 43
Cevap Anahtarı	B	CBAEBADADCBACBACBDCBCE				
Cevaplarınız		C B b B D A D E C b E				

	S	D	Y	B%
Fizik	0	0	0	0
Fiziksel Niceliklerin Sınıflandırılması	1	1	0	100
Düzgün Doğrusal Hareket Kavramları	1	1	0	100
İş, Enerji ve Güç	1	0	0	0
Katı, Sıvı, Gaz Basıncı	1	0	1	0
Mıknatıslar ve Manyetik Alan	1	0	0	0
Ses Dalgaları	1	1	0	100
Küresel Aynalar	1	1	0	100
Kimya	0	0	0	0
Kimya Uygulamalarında İş Sağlığı ve Güvenliği	1	1	0	100
Katman Elektron Dağılımı ve Periyodik Tabloda Yer Bulma	1	1	0	100
Güçlü Etkileşimler / Kovalent Bağ	1	1	0	100
Maddenin Fiziksel Hâlleri	1	0	0	0
Kimyasal Hesaplamalar / Sınırlayıcı Bileşen Hesaplamaları	1	0	0	0
Ayırma ve Saffaştırma Teknikleri	1	0	0	0
Asit ve Bazların Metallerle Tepkimeleri	1	0	0	0
Biyoloji	0	0	0	0
Karbohidratlar	1	0	0	0
Ekosistemde Madde ve Enerji Akışı	1	1	0	100
Farklı hücre türlerini karşılaştırır.	1	0	0	0
Mitotik evreyi açıklar ve bu evrede gerçekleşen olayları bilir.	1	1	0	100
Mantarlar	1	0	0	0
Soyağaçları (Otozomal)	1	0	1	0

AROMAT TYT 1

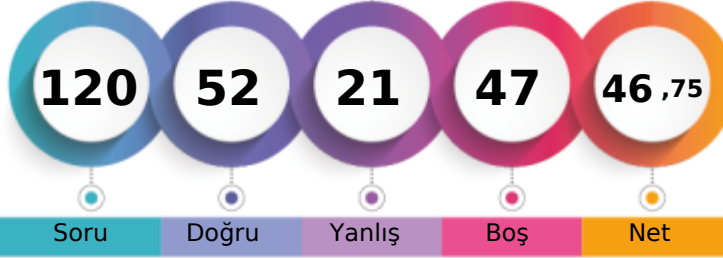

279,735 % 53,47

MANİSA / YUNUSEMRE
ÖZEL MANİSA KEP KİŞİSEL GELİŞİM KURSU- 12006
KADİR CAN ÇAM

1. Öğrenci

Sizin yeriniz
(3534.)

Sonuncu Öğrenci

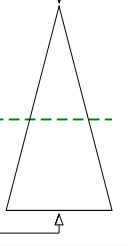

Soru Doğru Yanlış Boş Net

Şube Kurum İlçe İl Genel

Öğrenci Sıra No 3 261 602 783 3534 % 53,47

Sınava Katılan Öğrenci Sayısı 4 358 935 1362 6609

	Soru	Doğru	Yanlış	Boş	Net	Başarı
TYT Türkçe	40	29	8	3	27,00	% 68
Cevap Anahtarı	A ABBADBCBADDEABCADACBEDACAAEBDECAEDBEECDE					
Cevaplarınız	ABBAAABC beE BCADACBEDdCAAEBCcaAEDBEEeDE					

	S	D	Y	B%
Türkçe	0	0	0	0
Metne Sözcük Yerleştirme	1	1	0	100
Söz Öbeklerinde Anlam	1	1	0	100
Sözcükler Arası Anlam İlişkileri	1	1	0	100
Sözcükte Anlam	1	1	0	100
Cümleli Yorumlama ve Açıklama	2	1	1	50
Parçadaki Cümlelerin İçerik ve Özellikleri	1	1	0	100
Çekim Ekleri ve Türleri	1	0	0	0
Ad Sözlü Sözcükler - Karma	1	0	0	0
Cümlelerin Ögeleri - Karma	1	0	1	0
Yazım Kuralları - Karma	1	0	1	0
Bitişik ve Ayrı Yazılan Kelimeler	1	1	0	100
Noktalama İşaretleri - Karma	1	0	0	0
Virgül	1	1	0	100
Paragrafı İkiye Ayırma	1	1	0	100
Cümlelerden Paragraf Oluşturma	1	1	0	100
Paragrafta Anlatım Akışını Bozan Cümle	1	1	0	100
Paragrafta Boş Bırakılan Yerleri Tamamlama	3	3	0	100
Paragrafın Yorumlanması	7	6	1	86
Paragrafta Yardımcı Düşünceler	6	4	2	67
Anlatım Teknikleri	1	0	1	0
Bir Paragrafa Bağlı Çoklu Sorular	6	5	1	83

	Soru	Doğru	Yanlış	Boş	Net	Başarı
Matematik-1	30	7	2	21	6,50	% 22
Geometri	10	1	0	9	1,00	% 10
TYT Matematik	40	8	2	30	7,50	% 19
Cevap Anahtarı	A BCEBDBADAEEBDCADADEDDCABEDDEBDBACCCECBA					
Cevaplarınız	CE D DA c A D c C					

	S	D	Y	B%
Matematik-1	0	0	0	0
Sayı kümelerini birbiriyle ilişkilendirir.	7	4	0	57
Üslü ifadeleri içeren denklemleri çözer.	1	1	0	100
Kökü ifadeleri içeren denklemleri çözer.	1	0	0	0
Birinci dereceden bir bilinmeyenli denklem ve eşitsizliklerin çözüm kümelerini bulur.	1	0	0	0
Mutlak değer içeren birinci dereceden bir bilinmeyenli denklem ve eşitsizliklerin çözüm kümelerini bulur.	1	0	0	0
Kümelerde birleşim, kesişim, fark, toplama işlemleri yardımıyla problemler çözer.	2	0	1	0
Fonksiyonlarla ilgili problemler çözer.	1	0	0	0
Bileşik önermeyi örneklerde açıklar; ve, veya, ya da bağlaçları ile kurulan bileşik önermelerin özelliklerini ve De Morgan'ın kurullarını açıklar.	1	0	0	0
Verileri merkezî eğilim ve yayılım ölçülerini hesaplayarak yorumlar.	1	0	0	0
Tam sayılarda bölünebilme kurallarıyla ilgili problemler çözer.	1	1	0	100
Denklemler ve eşitsizlikler ile ilgili problemler çözer.	11	1	1	9
n çeşit nesne ile oluşturulabilecek r li dizilişlerin (permütasyonların) kaç farklı şekilde yapılabileceğini hesaplar.	1	0	0	0
Olasılık kavramı ile ilgili uygulamalar yapar.	1	0	0	0
Geometri	0	0	0	0
Üçgende Açılar	2	0	0	0
Dik Üçgen ve Pisagor Teoremi	1	0	0	0
Yamuk	1	0	0	0
Kare	2	1	0	50
Çokgenler	2	0	0	0
Prizmalar	2	0	0	0

	Soru	Doğru	Yanlış	Boş	Net	Başarı
Tarih-1	5	3	2	0	2,50	% 50
Coğrafya-1	5	1	1	3	0,75	% 15
Felsefe	5	4	1	0	3,75	% 75
Din Kült. ve Ahl. Bil.	5	4	1	0	3,75	% 75
Felsefe (Seçmeli)	5	0	0	5	0,00	% 0
TYT Sosyal	20	12	5	3	10,75	% 54
Cevap Anahtarı	A ECEBDBEACDBACEDAECCBDACD					
Cevaplarınız	ECEacD c DBAbEDAEBc					

	S	D	Y	B%
Tarih-1	0	0	0	0
İslamiyet öncesi dönemde Türklerin yaşadığı coğrafyalar ile hayat tarzları arasındaki ilişkiyi analiz eder.	1	1	0	100
Hz. Muhammed (s.a.v.) ve Dört Halife Dönemi'nde Müslümanların Arap Yarımadası ve çevresinde siyasi hâkimiyet kur	1	1	0	100
Büyük Selçuklu Devleti Dönemi'ndeki başlıca siyasi gelişmeleri Türk tarihi içerisindeki önemi bağlamında değerlendirir	1	1	0	100
Kuvayımilliyeh hareketinin oluşumundan Büyük Millet Meclisinin açılışına kadar olan süreçte meydana gelen gelişmeler	1	0	1	0
Çağdaşlaşan Türkiye'nin temeli olan Atatürk ilkelerini kavrar.	1	0	1	0
Coğrafya-1	0	0	0	0
Yerleşme Dokuları ve Tipleri	1	1	0	100
Haritalarda Temel Kavramlar	1	0	0	0
Nüfus Piramitleri	1	0	1	0
İklim Elemanları / Sıcaklık	1	0	0	0
Su Kaynakları	1	0	0	0
Felsefe	0	0	0	0
MÖ 6. Yüzyıl - MS 2. Yüzyıl Filozoflarının Felsefi Görüşleri	1	1	0	100
Bilgi Felsefesi	1	1	0	100
MS 2. Yüzyıl - MS 15. Yüzyıl Filozoflarının Felsefi Görüşleri	1	1	0	100
MS 2. Yüzyıl - MS 15. Yüzyıl Felsefesinin Düşünce ve Argümanları	1	0	1	0
Felsefi Düşünce	1	1	0	100
Din Kült. ve Ahl. Bil.	0	0	0	0
ALLAH İNSAN İLİŞKİSİ	2	2	0	100
Din ve İslam	2	1	1	50
HZ. MUHAMMED VE GENÇLİK	1	1	0	100

	Soru	Doğru	Yanlış	Boş	Net	Başarı
Fizik	7	2	2	3	1,50	% 21
Kimya	7	1	2	4	0,50	% 7
Biyoloji	6	0	2	4	-0,50	% 0
TYT Fen	20	3	6	11	1,50	% 8
Cevap Anahtarı	A BCAEABDADEABCADCBCEBC					
Cevaplarınız	bAd B A a e bc					

	S	D	Y	B%
Fizik	0	0	0	0
Fiziksel Niceliklerin Sınıflandırılması	1	0	0	0
Düzgün Doğrusal Hareket Kavramları	1	0	1	0
İş, Enerji ve Güç	1	1	0	100
Katı, Sıvı, Gaz Basıncı	1	0	1	0
Mıknatıslar ve Manyetik Alan	1	0	0	0
Ses Dalgaları	1	1	0	100
Küresel Aynalar	1	0	0	0
Kimya	0	0	0	0
Kimya Uygulamalarında İş Sağlığı ve Güvenliği	1	1	0	100
Katman Elektron Dağılımı ve Periyodik Tabloda Yer Bulma	1	0	0	0
Güçlü Etkileşimler / Kovalent Bağ	1	0	0	0
Maddenin Fiziksel Hâlleri	1	0	0	0
Kimyasal Hesaplamalar / Sınırlayıcı Bileşen Hesaplamaları	1	0	1	0
Ayırma ve Saffaştırma Teknikleri	1	0	0	0
Asit ve Bazların Metallerle Tepkimeleri	1	0	1	0
Biyoloji	0	0	0	0
Karbohidratlar	1	0	0	0
Ekosistemde Madde ve Enerji Akışı	1	0	1	0
Farklı hücre türlerini karşılaştırır.	1	0	1	0
Mitotik evreyi açıklar ve bu evrede gerçekleşen olayları bilir.	1	0	0	0
Mantarlar	1	0	0	0
Soyağaçları (Otozomal)	1	0	0	0

AROMAT TYT 1

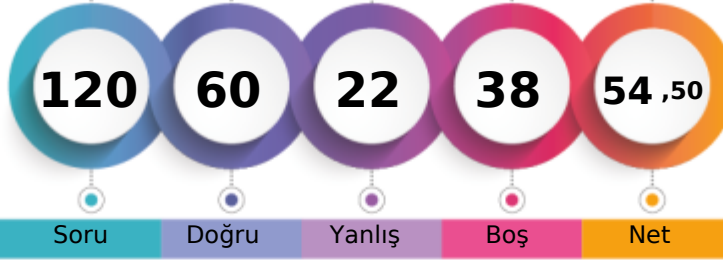

303,728 % 41,52

MANİSA / YUNUSEMRE
ÖZEL MANİSA KEP KİŞİSEL GELİŞİM KURSU- 16003
NEHİR ZEYREK

1. Öğrenci

Sizin yeriniz
(2744.)

Sonuncu Öğrenci

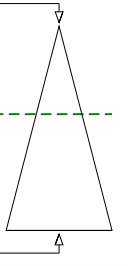

Soru Doğru Yanlış Boş Net

Şube Kurum İlçe İl Genel

Öğrenci Sıra No 1 218 481 610 2744 % 41,52

Sınava Katılan Öğrenci Sayısı 4 358 935 1362 6609

	Soru	Doğru	Yanlış	Boş	Net	Başarı
TYT Türkçe	40	28	11	1	25,25	% 63
Cevap Anahtarı	B	ABBACBDBDADEBACADCBDEACAADBECEADBEDEEC				
Cevaplarınız		ABeACdbBbe EBACADCBaaAdAADBEdeEADBEDcEC				

	S	D	Y	B%
Türkçe	0	0	0	0
Metne Sözcük Yerleştirme	1	1	0	100
Söz Öbeklerinde Anlam	1	1	0	100
Sözcükler Arası Anlam İlişkileri	1	0	1	0
Sözcükte Anlam	1	1	0	100
Cümleli Yorumlama ve Açıklama	2	0	2	0
Parçadaki Cümlelerin İçerik ve Özellikleri	1	1	0	100
Çekim Ekleri ve Türleri	1	1	0	100
Ad Sözlü Sözcükler - Karma	1	0	1	0
Cümlelerin Öğeleri - Karma	1	0	1	0
Yazım Kuralları - Karma	1	0	1	0
Bitişik ve Ayrı Yazılan Kelimeler	1	1	0	100
Noktalama İşaretleri - Karma	1	1	0	100
Virgül	1	1	0	100
Paragrafı İkiye Ayırma	1	1	0	100
Cümlelerden Paragraf Oluşturma	1	1	0	100
Paragrafta Anlatım Akışını Bozan Cümle	1	1	0	100
Paragrafta Boş Bırakılan Yerleri Tamamlama	3	3	0	100
Paragrafın Yorumlanması	7	4	3	57
Paragrafta Yardımcı Düşünceler	6	4	2	67
Anlatım Teknikleri	1	1	0	100
Bir Paragrafa Bağlı Çoklu Sorular	6	5	1	83

	Soru	Doğru	Yanlış	Boş	Net	Başarı
Matematik-1	30	10	2	18	9,50	% 32
Geometri	10	0	0	10	0,00	% 0
TYT Matematik	40	10	2	28	9,50	% 24
Cevap Anahtarı	B	CBEDBDBDEAEBCDCDADADDEECABDDBEEDACECCAB				
Cevaplarınız		CBEDB D Aa C EC e				

	S	D	Y	B%
Matematik-1	0	0	0	0
Sayı kümelerini birbiriyle ilişkilendirir.	7	5	0	71
Üslü ifadeleri içeren denklemleri çözer.	1	1	0	100
Kökü ifadeleri içeren denklemleri çözer.	1	1	0	100
Birinci dereceden bir bilinmeyenli denklem ve eşitsizliklerin çözüm kümelerini bulur.	1	0	0	0
Mutlak değer içeren birinci dereceden bir bilinmeyenli denklem ve eşitsizliklerin çözüm kümelerini bulur.	1	0	0	0
Kümelerde birleşim, kesişim, fark, tümeleme işlemleri yardımıyla problemler çözer.	2	0	1	0
Fonksiyonlarla ilgili problemler çözer.	1	0	0	0
Bileşik önermeyi örneklerde açıklar; ve, veya, ya da bağlaçları ile kurulan bileşik önermelerin özelliklerini ve De Morgan'ın kurallarıyla ilgili problemler çözer.	1	1	0	100
Verileri merkezli eğilim ve yayılım ölçülerini hesaplayarak yorumlar.	1	1	0	100
Tam sayılarda bölünebilme kurallarıyla ilgili problemler çözer.	1	0	0	0
Denklemler ve eşitsizlikler ile ilgili problemler çözer.	11	2	1	18
n çeşit nesne ile oluşturulabilecek r li dizilişlerin (permütasyonların) kaç farklı şekilde yapılabileceğini hesaplar.	1	0	0	0
Olasılık kavramı ile ilgili uygulamalar yapar.	1	0	0	0
Geometri	0	0	0	0
Üçgende Açılar	2	0	0	0
Dik Üçgen ve Pisagor Teoremi	1	0	0	0
Yamuk	1	0	0	0
Kare	2	0	0	0
Çokgenler	2	0	0	0
Prizmalar	2	0	0	0

	Soru	Doğru	Yanlış	Boş	Net	Başarı
Tarih-1	5	4	1	0	3,75	% 75
Coğrafya-1	5	3	1	1	2,75	% 55
Felsefe	5	1	3	1	0,25	% 5
Din Kült. ve Ahl. Bil.	5	3	2	0	2,50	% 50
Felsefe (Seçmeli)	5	0	0	5	0,00	% 0
TYT Sosyal	20	11	7	2	9,25	% 46
Cevap Anahtarı	B	CEEBBDECAEDBCAEDAEACCCDABD				
Cevaplarınız		CEEBc DaCAadCe DEbbc				

	S	D	Y	B%
Tarih-1	0	0	0	0
İslamiyet öncesi dönemde Türklerin yaşadığı coğrafyalar ile hayat tarzları arasındaki ilişkiyi analiz eder.	1	1	0	100
Hz. Muhammed (s.a.v.) ve Dört Halife Dönemi'nde Müslümanların Arap Yarımadası ve çevresinde siyasi hâkimiyet kur	1	1	0	100
Büyük Selçuklu Devleti Dönemi'ndeki başlıca siyasi gelişmeleri Türk tarihi içerisindeki önemi bağlamında değerlendirir	1	1	0	100
Kuvayımilliyeh hareketinin oluşumundan Büyük Millet Meclisinin açılışına kadar olan süreçte meydana gelen gelişmeler	1	1	0	100
Çağdaşlaşan Türkiye'nin temeli olan Atatürk ilkelerini kavrar.	1	0	1	0
Coğrafya-1	0	0	0	0
Yerleşme Dokuları ve Tipleri	1	1	0	100
Haritalarda Temel Kavramlar	1	0	0	0
Nüfus Piramitleri	1	0	1	0
İklim Elemanları / Sıcaklık	1	1	0	100
Su Kaynakları	1	1	0	100
Felsefe	0	0	0	0
MÖ 6. Yüzyıl - MS 2. Yüzyıl Filozoflarının Felsefi Görüşleri	1	0	1	0
Bilgi Felsefesi	1	0	1	0
MS 2. Yüzyıl - MS 15. Yüzyıl Filozoflarının Felsefi Görüşleri	1	0	1	0
MS 2. Yüzyıl - MS 15. Yüzyıl Felsefesinin Düşünce ve Argümanları	1	1	0	100
Felsefi Düşünce	1	0	0	0
Din Kült. ve Ahl. Bil.	0	0	0	0
ALLAH İNSAN İLİŞKİSİ	2	2	0	100
Din ve İslam	2	0	2	0
HZ. MUHAMMED VE GENÇLİK	1	1	0	100

	Soru	Doğru	Yanlış	Boş	Net	Başarı
Fizik	7	3	2	2	2,50	% 36
Kimya	7	3	0	4	3,00	% 43
Biyoloji	6	5	0	1	5,00	% 83
TYT Fen	20	11	2	7	10,50	% 53
Cevap Anahtarı	B	CBAEBADADCBABEACDBCBE				
Cevaplarınız		CeAdB AD A C BCBE				

	S	D	Y	B%
Fizik	0	0	0	0
Fiziksel Niceliklerin Sınıflandırılması	1	0	1	0
Düzgün Doğrusal Hareket Kavramları	1	1	0	100
İş, Enerji ve Güç	1	1	0	100
Katı, Sıvı, Gaz Basıncı	1	0	1	0
Mıknatıslar ve Manyetik Alan	1	0	0	0
Ses Dalgaları	1	1	0	100
Küresel Aynalar	1	0	0	0
Kimya	0	0	0	0
Kimya Uygulamalarında İş Sağlığı ve Güvenliği	1	1	0	100
Katman Elektron Dağılımı ve Periyodik Tabloda Yer Bulma	1	1	0	100
Güçlü Etkileşimler / Kovalent Bağ	1	0	0	0
Maddenin Fiziksel Hâlleri	1	1	0	100
Kimyasal Hesaplamalar / Sınırlayıcı Bileşen Hesaplamaları	1	0	0	0
Ayrırma ve Safılaştırma Teknikleri	1	0	0	0
Asit ve Bazların Metallerle Tepkimeleri	1	0	0	0
Biyoloji	0	0	0	0
Karbohidratlar	1	0	0	0
Ekosistemde Madde ve Enerji Akışı	1	1	0	100
Farklı hücre türlerini karşılaştırır.	1	1	0	100
Mitotik evreyi açıklar ve bu evrede gerçekleşen olayları bilir.	1	1	0	100
Mantarlar	1	1	0	100
Soyağaçları (Otozomal)	1	1	0	100

AROMAT TYT 1

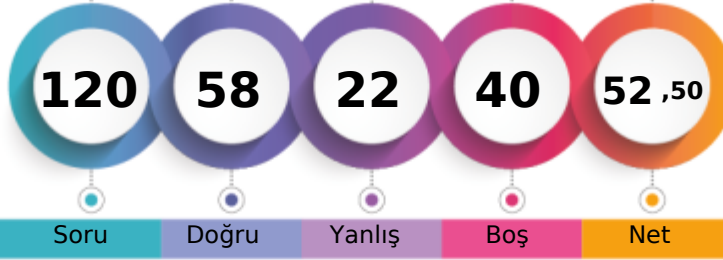

297,485 % 44,38

MANİSA / YUNUSEMRE
ÖZEL MANİSA KEP KİŞİSEL GELİŞİM KURSU-M - 13090
AHMET SAİT KARAOĞLU

1. Öğrenci

Sizin yeriniz
(2933.)

Sonuncu Öğrenci

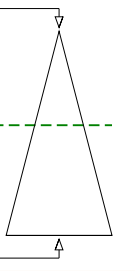

Soru Doğru Yanlış Boş Net

Şube Kurum İlçe İl Genel

Öğrenci Sıra No 42 226 503 642 2933 % 44,38

Sınava Katılan Öğrenci Sayısı 72 358 935 1362 6609

	Soru	Doğru	Yanlış	Boş	Net	Başarı
TYT Türkçe	40	29	10	1	26,50	% 66
Cevap Anahtarı	B	ABBACBDBDADEBACADCBDEACAADBECEADBEDEEC				
Cevaplarınız		ABBACBDBb aEadCAeCABDEACAaBEeAeEeDBEDbEa				

	S	D	Y	B%
Türkçe	0	0	0	0
Metne Sözcük Yerleştirme	1	1	0	100
Söz Öbeklerinde Anlam	1	1	0	100
Sözcükler Arası Anlam İlişkileri	1	1	0	100
Sözcükte Anlam	1	1	0	100
Cümleli Yorumlama ve Açıklama	2	2	0	100
Parçadaki Cümlelerin İçerik ve Özellikleri	1	1	0	100
Çekim Ekleri ve Türleri	1	1	0	100
Ad Sözlü Sözcükler - Karma	1	0	0	0
Cümlelerin Ögeleri - Karma	1	0	1	0
Yazım Kuralları - Karma	1	0	1	0
Bitişik ve Ayrı Yazılan Kelimeler	1	1	0	100
Noktalama İşaretleri - Karma	1	0	1	0
Virgül	1	0	1	0
Paragrafı İkiye Ayırma	1	1	0	100
Cümlelerden Paragraf Oluşturma	1	1	0	100
Paragrafta Anlatım Akışını Bozan Cümle	1	0	1	0
Paragrafta Boş Bırakılan Yerleri Tamamlama	3	3	0	100
Paragrafın Yorumlanması	7	7	0	100
Paragrafta Yardımcı Düşünceler	6	4	2	67
Anlatım Teknikleri	1	0	1	0
Bir Paragrafa Bağlı Çoklu Sorular	6	4	2	67

	Soru	Doğru	Yanlış	Boş	Net	Başarı
Matematik-1	30	8	2	20	7,50	% 25
Geometri	10	0	0	10	0,00	% 0
TYT Matematik	40	8	2	30	7,50	% 19
Cevap Anahtarı	B	CBEDBABDEAEBCDCDADADDEECABDDBEEDACECCCB				
Cevaplarınız		CB cB BDEcE D				

	S	D	Y	B%
Matematik-1	0	0	0	0
Sayı kümelerini birbirleriyle ilişkilendirir.	7	4	2	57
Üslü ifadeleri içeren denklemleri çözer.	1	0	0	0
Kökü ifadeleri içeren denklemleri çözer.	1	1	0	100
Birinci dereceden bir bilinmeyenli denklem ve eşitsizliklerin çözüm kümelerini bulur.	1	1	0	100
Mutlak değer içeren birinci dereceden bir bilinmeyenli denklem ve eşitsizliklerin çözüm kümelerini bulur.	1	0	0	0
Kümelerde birleşim, kesişim, fark, tümeleme işlemleri yardımıyla problemler çözer.	2	1	0	50
Fonksiyonlarla ilgili problemler çözer.	1	0	0	0
Bileşik önermeyi örneklerde açıklar; ve, veya, ya da bağlaçları ile kurulan bileşik önermelerin özelliklerini ve De Morgan'ı	1	1	0	100
Verileri merkezî eğilim ve yayılım ölçülerini hesaplayarak yorumlar.	1	0	0	0
Tam sayılarda bölünebilme kurallarıyla ilgili problemler çözer.	1	0	0	0
Denklemler ve eşitsizlikler ile ilgili problemler çözer.	11	0	0	0
n çeşit nesne ile oluşturulabilecek r li dizilişlerin (permütasyonların) kaç farklı şekilde yapılabileceğini hesaplar.	1	0	0	0
Olasılık kavramı ile ilgili uygulamalar yapar.	1	0	0	0
Geometri	0	0	0	0
Üçgende Açılar	2	0	0	0
Dik Üçgen ve Pisagor Teoremi	1	0	0	0
Yamuk	1	0	0	0
Kare	2	0	0	0
Çokgenler	2	0	0	0
Prizmalar	2	0	0	0

	Soru	Doğru	Yanlış	Boş	Net	Başarı
Tarih-1	5	3	2	0	2,50	% 50
Coğrafya-1	5	3	0	2	3,00	% 60
Felsefe	5	4	1	0	3,75	% 75
Din Kült. ve Ahl. Bil.	5	0	1	4	-0,25	% 0
Felsefe (Seçmeli)	5	0	0	5	0,00	% 0
TYT Sosyal	20	10	4	6	9,00	% 45
Cevap Anahtarı	B	CEEBBDECAEDBCAEDAEACCCDABD				
Cevaplarınız		CEEac D CADBCeE a				

	S	D	Y	B%
Tarih-1	0	0	0	0
İslamiyet öncesi dönemde Türklerin yaşadığı coğrafyalar ile hayat tarzları arasındaki ilişkiyi analiz eder.	1	1	0	100
Hz. Muhammed (s.a.v.) ve Dört Halife Dönemi'nde Müslümanların Arap Yarımadası ve çevresinde siyasi hâkimiyet kur	1	1	0	100
Büyük Selçuklu Devleti Dönemi'ndeki başlıca siyasi gelişmeleri Türk tarihi içerisindeki önemi bağlamında değerlendirir	1	1	0	100
Kuvayimilliyet hareketinin oluşumundan Büyük Millet Meclisinin açılışına kadar olan süreçte meydana gelen gelişmeler	1	0	1	0
Çağdaşlaşan Türkiye'nin temeli olan Atatürk ilkelerini kavrar.	1	0	1	0
Coğrafya-1	0	0	0	0
Yerleşme Dokuları ve Tipleri	1	1	0	100
Haritalarda Temel Kavramlar	1	0	0	0
Nüfus Piramitleri	1	0	0	0
İklim Elemanları / Sıcaklık	1	1	0	100
Su Kaynakları	1	1	0	100
Felsefe	0	0	0	0
MÖ 6. Yüzyıl - MS 2. Yüzyıl Filozoflarının Felsefi Görüşleri	1	1	0	100
Bilgi Felsefesi	1	1	0	100
MS 2. Yüzyıl - MS 15. Yüzyıl Filozoflarının Felsefi Görüşleri	1	0	1	0
MS 2. Yüzyıl - MS 15. Yüzyıl Felsefesinin Düşünce ve Argümanları	1	1	0	100
Felsefi Düşünce	1	1	0	100
Din Kült. ve Ahl. Bil.	0	0	0	0
ALLAH İNSAN İLİŞKİSİ	2	0	1	0
Din ve İslam	2	0	0	0
HZ. MUHAMMED VE GENÇLİK	1	0	0	0

	Soru	Doğru	Yanlış	Boş	Net	Başarı
Fizik	7	4	3	0	3,25	% 46
Kimya	7	4	2	1	3,50	% 50
Biyoloji	6	3	1	2	2,75	% 46
TYT Fen	20	11	6	3	9,50	% 48
Cevap Anahtarı	B	CBAEBADADCAEBACDBCBE				
Cevaplarınız		CedcBADADCA deCaB B				

	S	D	Y	B%
Fizik	0	0	0	0
Fiziksel Niceliklerin Sınıflandırılması	1	0	1	0
Düzgün Doğrusal Hareket Kavramları	1	1	0	100
İş, Enerji ve Güç	1	0	1	0
Katı, Sıvı, Gaz Basıncı	1	0	1	0
Mıknatıslar ve Manyetik Alan	1	1	0	100
Ses Dalgaları	1	1	0	100
Küresel Aynalar	1	1	0	100
Kimya	0	0	0	0
Kimya Uygulamalarında İş Sağlığı ve Güvenliği	1	1	0	100
Katman Elektron Dağılımı ve Periyodik Tabloda Yer Bulma	1	1	0	100
Güçlü Etkileşimler / Kovalent Bağ	1	0	1	0
Maddenin Fiziksel Hâlleri	1	1	0	100
Kimyasal Hesaplamalar / Sınırlayıcı Bileşen Hesaplamaları	1	0	0	0
Ayırma ve Saffaştırma Teknikleri	1	1	0	100
Asit ve Bazların Metallerle Tepkimeleri	1	0	1	0
Biyoloji	0	0	0	0
Karbohidratlar	1	0	1	0
Ekosistemde Madde ve Enerji Akışı	1	1	0	100
Farklı hücre türlerini karşılaştırır.	1	1	0	100
Mitotik evreyi açıklar ve bu evrede gerçekleşen olayları bilir.	1	0	0	0
Mantarlar	1	1	0	100
Soyağaçları (Otozomal)	1	0	0	0

AROMAT TYT 1

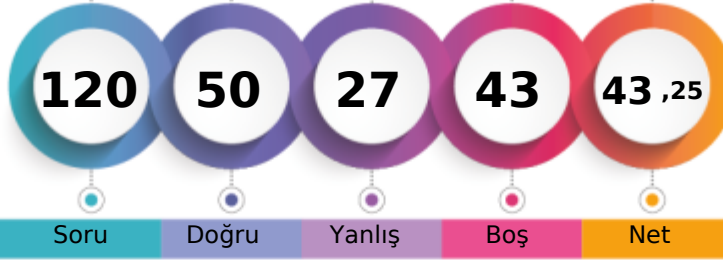

268,583 % 59,84

MANİSA / YUNUSEMRE
ÖZEL MANİSA KEP KİŞİSEL GELİŞİM KURSU-M - 13072
ALEYNA AYĞÜN

1. Öğrenci

Sizin yeriniz
(3955.)

Sonuncu Öğrenci

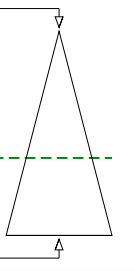

Soru Doğru Yanlış Boş Net

Şube Kurum İlçe İl Genel

Öğrenci Sıra No 52 278 653 871 3955 % 59,84

Sınava Katılan Öğrenci Sayısı 72 358 935 1362 6609

	Soru	Doğru	Yanlış	Boş	Net	Başarı
TYT Türkçe	40	33	7	0	31,25	% 78
Cevap Anahtarı	A ABBADBCBADDEABCADACBEDACAAEBDECAEDBEECEDE					
Cevaplarınız	caBADBBCBADDbABCADACBaDACAEEcECAEDBEEeD					

	S	D	Y	B%
Türkçe	0	0	0	0
Metne Sözcük Yerleştirme	1	0	1	0
Söz Öbeklerinde Anlam	1	0	1	0
Sözcükler Arası Anlam İlişkileri	1	1	0	100
Sözcükte Anlam	1	1	0	100
Cümleli Yorumlama ve Açıklama	2	2	0	100
Parçadaki Cümlelerin İçerik ve Özellikleri	1	1	0	100
Çekim Ekleri ve Türleri	1	1	0	100
Ad Sözcük Türleri - Karma	1	1	0	100
Cümlelerin Ögeleri - Karma	1	1	0	100
Yazım Kuralları - Karma	1	1	0	100
Bitişik ve Ayrı Yazılan Kelimeler	1	0	1	0
Noktalama İşaretleri - Karma	1	1	0	100
Virgül	1	1	0	100
Paragrafı İkiye Ayırma	1	1	0	100
Cümlelerden Paragraf Oluşturma	1	1	0	100
Paragrafta Anlatım Akışını Bozan Cümle	1	1	0	100
Paragrafta Boş Bırakılan Yerleri Tamamlama	3	3	0	100
Paragrafın Yorumlanması	7	6	1	86
Paragrafta Yardımcı Düşünceler	6	5	1	83
Anlatım Teknikleri	1	0	1	0
Bir Paragrafa Bağlı Çoklu Sorular	6	5	1	83

	Soru	Doğru	Yanlış	Boş	Net	Başarı
Matematik-1	30	6	7	17	4,25	% 14
Geometri	10	0	0	10	0,00	% 0
TYT Matematik	40	6	7	27	4,25	% 11
Cevap Anahtarı	A BCEBDBADAEEBDCADADEDDCABEDDEBDBACCCECBA					
Cevaplarınız	cabDe E D CAa c d E					

	S	D	Y	B%
Matematik-1	0	0	0	0
Sayı kümelerini birbiriyle ilişkilendirir.	7	1	2	14
Üslü ifadeleri içeren denklemleri çözer.	1	0	0	0
Kökü ifadeleri içeren denklemleri çözer.	1	0	0	0
Birinci dereceden bir bilinmeyenli denklem ve eşitsizliklerin çözüm kümelerini bulur.	1	0	1	0
Mutlak değer içeren birinci dereceden bir bilinmeyenli denklem ve eşitsizliklerin çözüm kümelerini bulur.	1	0	1	0
Kümelerde birleşim, kesişim, fark, tümeleme işlemleri yardımıyla problemler çözer.	2	1	0	50
Fonksiyonlarla ilgili problemler çözer.	1	0	0	0
Bileşik önermeyi örneklerde açıklar; ve, veya, ya da bağlaçları ile kurulan bileşik önermelerin özelliklerini ve De Morgan'ı	1	1	0	100
Verileri merkezli eğilim ve yayılım ölçülerini hesaplayarak yorumlar.	1	1	0	100
Tam sayılarda bölünebilme kurallarıyla ilgili problemler çözer.	1	1	0	100
Denklemler ve eşitsizlikler ile ilgili problemler çözer.	11	0	3	0
n çeşit nesne ile oluşturulabilecek r li dizilişlerin (permütasyonların) kaç farklı şekilde yapılabileceğini hesaplar.	1	1	0	100
Olasılık kavramı ile ilgili uygulamalar yapar.	1	0	0	0
Geometri	0	0	0	0
Üçgende Açılar	2	0	0	0
Dik Üçgen ve Pisagor Teoremi	1	0	0	0
Yamuk	1	0	0	0
Kare	2	0	0	0
Çokgenler	2	0	0	0
Prizmalar	2	0	0	0

	Soru	Doğru	Yanlış	Boş	Net	Başarı
Tarih-1	5	4	1	0	3,75	% 75
Coğrafya-1	5	1	2	2	0,50	% 10
Felsefe	5	1	3	1	0,25	% 5
Din Kült. ve Ahl. Bil.	5	3	2	0	2,50	% 50
Felsefe (Seçmeli)	5	0	0	5	0,00	% 0
TYT Sosyal	20	9	8	3	7,00	% 35
Cevap Anahtarı	A ECEBDBEACDBACEDAECCBDACD					
Cevaplarınız	ECEaBD d eaBeb aAEbC					

	S	D	Y	B%
Tarih-1	0	0	0	0
İslamiyet öncesi dönemde Türklerin yaşadığı coğrafyalar ile hayat tarzları arasındaki ilişkiyi analiz eder.	1	1	0	100
Hz. Muhammed (s.a.v.) ve Dört Halife Dönemi'nde Müslümanların Arap Yarımadası ve çevresinde siyasi hâkimiyet kur	1	1	0	100
Büyük Selçuklu Devleti Dönemi'ndeki başlıca siyasi gelişmeleri Türk tarihi içerisindeki önemli bağlamında değerlendirir	1	1	0	100
Kuvayımilliye hareketinin oluşumundan Büyük Millet Meclisinin açılışına kadar olan süreçte meydana gelen gelişmeler	1	0	1	0
Çağdaşlaşan Türkiye'nin temeli olan Atatürk ilkelerini kavrar.	1	1	0	100
Coğrafya-1	0	0	0	0
Yerleşme Dokuları ve Tipleri	1	1	0	100
Haritalarda Temel Kavramlar	1	0	0	0
Nüfus Piramitleri	1	0	1	0
İklim Elemanları / Sıcaklık	1	0	0	0
Su Kaynakları	1	0	1	0
Felsefe	0	0	0	0
MÖ 6. Yüzyıl - MS 2. Yüzyıl Filozoflarının Felsefi Görüşleri	1	0	1	0
Bilgi Felsefesi	1	1	0	100
MS 2. Yüzyıl - MS 15. Yüzyıl Filozoflarının Felsefi Görüşleri	1	0	1	0
MS 2. Yüzyıl - MS 15. Yüzyıl Felsefesinin Düşünce ve Argümanları	1	0	1	0
Felsefi Düşünce	1	0	0	0
Din Kült. ve Ahl. Bil.	0	0	0	0
ALLAH İNSAN İLİŞKİSİ	2	1	1	50
Din ve İslam	2	1	1	50
HZ. MUHAMMED VE GENÇLİK	1	1	0	100

	Soru	Doğru	Yanlış	Boş	Net	Başarı
Fizik	7	0	2	5	-0,50	% 0
Kimya	7	1	3	3	0,25	% 4
Biyoloji	6	1	0	5	1,00	% 17
TYT Fen	20	2	5	13	0,75	% 4
Cevap Anahtarı	A BCAEABDADEABCADCBCEBC					
Cevaplarınız	d d Aeabc C					

	S	D	Y	B%
Fizik	0	0	0	0
Fiziksel Niceliklerin Sınıflandırılması	1	0	1	0
Düzgün Doğrusal Hareket Kavramları	1	0	0	0
İş, Enerji ve Güç	1	0	1	0
Katı, Sıvı, Gaz Basıncı	1	0	0	0
Mıknatıslar ve Manyetik Alan	1	0	0	0
Ses Dalgaları	1	0	0	0
Küresel Aynalar	1	0	0	0
Kimya	0	0	0	0
Kimya Uygulamalarında İş Sağlığı ve Güvenliği	1	1	0	100
Katman Elektron Dağılımı ve Periyodik Tabloda Yer Bulma	1	0	1	0
Güçlü Etkileşimler / Kovalent Bağ	1	0	1	0
Maddenin Fiziksel Hâlleri	1	0	1	0
Kimyasal Hesaplamalar / Sınırlayıcı Bileşen Hesaplamaları	1	0	0	0
Ayırma ve Saffaştırma Teknikleri	1	0	0	0
Asit ve Bazların Metallerle Tepkimeleri	1	0	0	0
Biyoloji	0	0	0	0
Karbohidratlar	1	0	0	0
Ekosistemde Madde ve Enerji Akışı	1	1	0	100
Farklı hücre türlerini karşılaştırır.	1	0	0	0
Mitotik evreyi açıklar ve bu evrede gerçekleşen olayları bilir.	1	0	0	0
Mantarlar	1	0	0	0
Soyağaçları (Otozomal)	1	0	0	0

AROMAT TYT 1

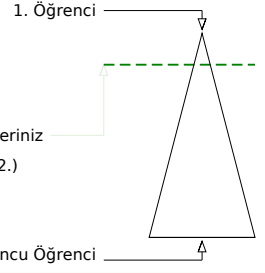
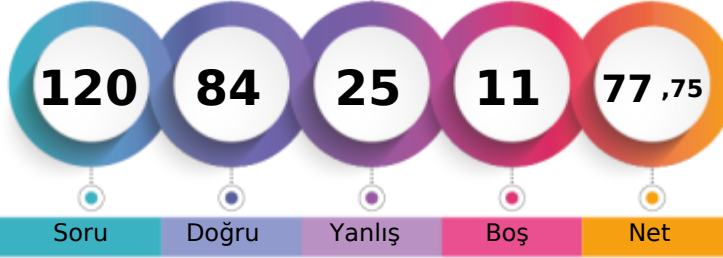

373,898 % 14,86

MANİSA / YUNUSEMRE
ÖZEL MANİSA KEP KİŞİSEL GELİŞİM KURSU-M - 13065
ALPTUĞ GÜRDİL

	Şube	Kurum	İlçe	İl	Genel
Öğrenci Sıra No	17	92	190	215	982 % 14,86
Sınava Katılan Öğrenci Sayısı	72	358	935	1362	6609

	Soru	Doğru	Yanlış	Boş	Net	Başarı
TYT Türkçe	40	28	9	3	25,75	% 64
Cevap Anahtarı	A ABBADBCBADDEABCADACBEDACAAEBDECAEDBEECDE					
Cevaplarınız	ABBADBCdA ABbADACBaDeCAAbDdbbEDBdECDE					

	S	D	Y	B%
Türkçe	0	0	0	0
Metne Sözcük Yerleştirme	1	1	0	100
Söz Öbeklerinde Anlam	1	1	0	100
Sözcükler Arası Anlam İlişkileri	1	1	0	100
Sözcükte Anlam	1	1	0	100
Cümleli Yorumlama ve Açıklama	2	2	0	100
Parçadaki Cümlelerin İçerik ve Özellikleri	1	1	0	100
Çekim Ekleri ve Türleri	1	0	1	0
Ad Sözlü Sözcükler - Karma	1	1	0	100
Cümlelerin Ögeleri - Karma	1	0	0	0
Yazım Kuralları - Karma	1	0	0	0
Bitişik ve Ayrı Yazılan Kelimeler	1	0	0	0
Noktalama İşaretleri - Karma	1	1	0	100
Virgül	1	1	0	100
Paragrafı İkiye Ayırma	1	0	1	0
Cümlelerden Paragraf Oluşturma	1	1	0	100
Paragrafta Anlatım Akışını Bozan Cümle	1	1	0	100
Paragrafta Boş Bırakılan Yerleri Tamamlama	3	3	0	100
Paragrafın Yorumlanması	7	4	3	57
Paragrafta Yardımcı Düşünceler	6	3	3	50
Anlatım Teknikleri	1	1	0	100
Bir Paragrafa Bağlı Çoklu Sorular	6	5	1	83

	Soru	Doğru	Yanlış	Boş	Net	Başarı
Matematik-1	30	23	3	4	22,25	% 74
Geometri	10	8	2	0	7,50	% 75
TYT Matematik	40	31	5	4	29,75	% 74
Cevap Anahtarı	A BCEBDBADAEEBDCADADEDDCABEDDEBDBACCCECCBA					
Cevaplarınız	BCEBaBdDeEE DCCA ADEDDCAB DDE DcACCECbBA					

	S	D	Y	B%
Matematik-1	0	0	0	0
Sayı kümelerini birbiriyle ilişkilendirir.	7	5	2	71
Üslü ifadeleri içeren denklemleri çözer.	1	1	0	100
Kökü ifadeleri içeren denklemleri çözer.	1	1	0	100
Birinci dereceden bir bilinmeyenli denklem ve eşitsizliklerin çözüm kümelerini bulur.	1	1	0	100
Mutlak değer içeren birinci dereceden bir bilinmeyenli denklem ve eşitsizliklerin çözüm kümelerini bulur.	1	0	1	0
Kümelerde birleşim, kesişim, fark, tümeleme işlemleri yardımıyla problemler çözer.	2	2	0	100
Fonksiyonlarla ilgili problemler çözer.	1	0	0	0
Bileşik önermeyi örneklerde açıklar; ve, veya, ya da bağlaçları ile kurulan bileşik önermelerin özelliklerini ve De Morgan'ı	1	1	0	100
Verileri merkezî eğilim ve yayılım ölçülerini hesaplayarak yorumlar.	1	1	0	100
Tam sayılarda bölünebilme kurallarıyla ilgili problemler çözer.	1	1	0	100
Denklemler ve eşitsizlikler ile ilgili problemler çözer.	11	9	0	82
n çeşit nesne ile oluşturulabilecek r li dizilişlerin (permutasyonların) kaç farklı şekilde yapılabileceğini hesaplar.	1	1	0	100
Olasılık kavramı ile ilgili uygulamalar yapar.	1	0	0	0
Geometri	0	0	0	0
Üçgende Açılar	2	1	1	50
Dik Üçgen ve Pisagor Teoremi	1	1	0	100
Yamuk	1	1	0	100
Kare	2	2	0	100
Çokgenler	2	1	1	50
Prizmalar	2	2	0	100

	Soru	Doğru	Yanlış	Boş	Net	Başarı
Tarih-1	5	4	1	0	3,75	% 75
Coğrafya-1	5	1	4	0	0,00	% 0
Felsefe	5	4	1	0	3,75	% 75
Din Küll. ve Ahl. Bil.	5	4	1	0	3,75	% 75
Felsefe (Seçmeli)	5	0	0	5	0,00	% 0
TYT Sosyal	20	13	7	0	11,25	% 56
Cevap Anahtarı	A ECEBDBEACDBACEDAECCBDACD					
Cevaplarınız	ECEaBDeadeDBAdeDAEbc					

	S	D	Y	B%
Tarih-1	0	0	0	0
İslamiyet öncesi dönemde Türklerin yaşadığı coğrafyalar ile hayat tarzları arasındaki ilişkiyi analiz eder.	1	1	0	100
Hz. Muhammed (s.a.v.) ve Dört Halife Dönemi'nde Müslümanların Arap Yarımadası ve çevresinde siyasi hâkimiyet kur	1	1	0	100
Büyük Selçuklu Devleti Dönemi'ndeki başlıca siyasi gelişmeleri Türk tarihi içerisindeki önemi bağlamında değerlendirir	1	1	0	100
Kuvayımilliye hareketinin oluşumundan Büyük Millet Meclisinin açılışına kadar olan süreçte meydana gelen gelişmeler	1	0	1	0
Çağdaşlaşan Türkiye'nin temeli olan Atatürk ilkelerini kavrar.	1	1	0	100
Coğrafya-1	0	0	0	0
Yerleşme Dokuları ve Tipleri	1	1	0	100
Haritalarda Temel Kavramlar	1	0	1	0
Nüfus Piramitleri	1	0	1	0
İklim Elemanları / Sıcaklık	1	0	1	0
Su Kaynakları	1	0	1	0
Felsefe	0	0	0	0
MÖ 6. Yüzyıl - MS 2. Yüzyıl Filozoflarının Felsefi Görüşleri	1	1	0	100
Bilgi Felsefesi	1	1	0	100
MS 2. Yüzyıl - MS 15. Yüzyıl Filozoflarının Felsefi Görüşleri	1	1	0	100
MS 2. Yüzyıl - MS 15. Yüzyıl Felsefesinin Düşünce ve Argümanları	1	0	1	0
Felsefi Düşünce	1	1	0	100
Din Küll. ve Ahl. Bil.	0	0	0	0
ALLAH İNSAN İLİŞKİSİ	2	2	0	100
Din ve İslam	2	1	1	50
HZ. MUHAMMED VE GENÇLİK	1	1	0	100

	Soru	Doğru	Yanlış	Boş	Net	Başarı
Fizik	7	4	1	2	3,75	% 54
Kimya	7	5	1	1	4,75	% 68
Biyoloji	6	3	2	1	2,50	% 42
TYT Fen	20	12	4	4	11,00	% 55
Cevap Anahtarı	A BCAEABDADEABCADCBCEBC					
Cevaplarınız	BCaBa ADEABb aCBEE					

	S	D	Y	B%
Fizik	0	0	0	0
Fiziksel Niceliklerin Sınıflandırılması	1	1	0	100
Düzgün Doğrusal Hareket Kavramları	1	1	0	100
İş, Enerji ve Güç	1	1	0	100
Katı, Sıvı, Gaz Basıncı	1	0	1	0
Mıknatıslar ve Manyetik Alan	1	1	0	100
Ses Dalgaları	1	0	0	0
Küresel Aynalar	1	0	0	0
Kimya	0	0	0	0
Kimya Uygulamalarında İş Sağlığı ve Güvenliği	1	1	0	100
Katman Elektron Dağılımı ve Periyodik Tabloda Yer Bulma	1	1	0	100
Güçlü Etkileşimler / Kovalent Bağ	1	1	0	100
Maddenin Fiziksel Hâlleri	1	1	0	100
Kimyasal Hesaplamalar / Sınırlayıcı Bileşen Hesaplamaları	1	1	0	100
Ayırma ve Saffaştırma Teknikleri	1	0	1	0
Asit ve Bazların Metallerle Tepkimeleri	1	0	0	0
Biyoloji	0	0	0	0
Karbohidratlar	1	0	1	0
Ekosistemde Madde ve Enerji Akışı	1	1	0	100
Farklı hücre türlerini karşılaştırır.	1	1	0	100
Mitotik evreyi açıklar ve bu evrede gerçekleşen olayları bilir.	1	1	0	100
Mantarlar	1	0	1	0
Soyağaçları (Otozomal)	1	0	0	0

AROMAT TYT 1

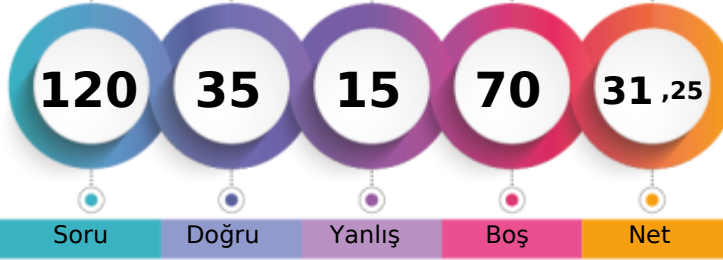

233,580 % 76,74

MANİSA / YUNUSEMRE
ÖZEL MANİSA KEP KİŞİSEL GELİŞİM KURSU-M - 13163
ARDA ONAT MÜLÜS

1. Öğrenci

Sizin yeriniz
(5072.)

Sonuncu Öğrenci

Soru Doğru Yanlış Boş Net

Şube Kurum İlçe İl Genel

Öğrenci Sıra No 59 322 798 1109 5072 % 76,74

Sınava Katılan Öğrenci Sayısı 72 358 935 1362 6609

	Soru	Doğru	Yanlış	Boş	Net	Başarı
TYT Türkçe	40	23	6	11	21,50	% 54
Cevap Anahtarı	B ABBACBDBDADEBACADCBDEACAADBECEADBEDEEC					
Cevaplarınız	A BA BD e cCAeCAB ACAACBEcaEAD ED EC					

	S	D	Y	B%
Türkçe	0	0	0	0
Metne Sözcük Yerleştirme	1	1	0	100
Söz Öbeklerinde Anlam	1	0	0	0
Sözcükler Arası Anlam İlişkileri	1	1	0	100
Sözcükte Anlam	1	1	0	100
Cümleli Yorumlama ve Açıklama	2	2	0	100
Parçadaki Cümlelerin İçerik ve Özellikleri	1	0	0	0
Çekim Ekleri ve Türleri	1	0	0	0
Ad Sözlü Sözcükler - Karma	1	0	0	0
Cümlelerin Öğeleri - Karma	1	0	0	0
Yazım Kuralları - Karma	1	0	1	0
Bitişik ve Ayrı Yazılan Kelimeler	1	0	0	0
Noktalama İşaretleri - Karma	1	0	1	0
Virgül	1	0	0	0
Paragrafı İkiye Ayırma	1	1	0	100
Cümlelerden Paragraf Oluşturma	1	1	0	100
Paragrafta Anlatım Akışını Bozan Cümle	1	0	1	0
Paragrafta Boş Bırakılan Yerleri Tamamlama	3	3	0	100
Paragrafın Yorumlanması	7	5	0	71
Paragrafta Yardımcı Düşünceler	6	4	2	67
Anlatım Teknikleri	1	0	1	0
Bir Paragrafa Bağlı Çoklu Sorular	6	4	0	67

	Soru	Doğru	Yanlış	Boş	Net	Başarı
Matematik-1	30	8	4	18	7,00	% 23
Geometri	10	0	0	10	0,00	% 0
TYT Matematik	40	8	4	28	7,00	% 18
Cevap Anahtarı	B CBEDBABDEAEBCDCDADADDEECABDDBEADACECCCB					
Cevaplarınız	CBED Dc a DE b B d					

	S	D	Y	B%
Matematik-1	0	0	0	0
Sayı kümelerini birbiriyle ilişkilendirir.	7	4	1	57
Üslü ifadeleri içeren denklemleri çözer.	1	1	0	100
Kökü ifadeleri içeren denklemleri çözer.	1	0	0	0
Birinci dereceden bir bilinmeyenli denklem ve eşitsizliklerin çözüm kümelerini bulur.	1	0	0	0
Mutlak değer içeren birinci dereceden bir bilinmeyenli denklem ve eşitsizliklerin çözüm kümelerini bulur.	1	0	0	0
Kümelerde birleşim, kesişim, fark, tümleme işlemleri yardımıyla problemler çözer.	2	0	1	0
Fonksiyonlarla ilgili problemler çözer.	1	0	0	0
Bileşik önermeyi örneklerde açıklar; ve, veya, ya da bağlaçları ile kurulan bileşik önermelerin özelliklerini ve De Morgan'ın kurallarıyla ilgili problemler çözer.	1	0	0	0
Verileri merkezi eğilim ve yayılım ölçülerini hesaplayarak yorumlar.	1	0	0	0
Tam sayılarda bölünebilme kurallarıyla ilgili problemler çözer.	1	0	0	0
Denklemler ve eşitsizlikler ile ilgili problemler çözer.	11	3	1	27
n çeşit nesne ile oluşturulabilecek r li dizilişlerin (permütasyonların) kaç farklı şekilde yapılabileceğini hesaplar.	1	0	1	0
Olasılık kavramı ile ilgili uygulamalar yapar.	1	0	0	0
Geometri	0	0	0	0
Üçgende Açılar	2	0	0	0
Dik Üçgen ve Pisagor Teoremi	1	0	0	0
Yamuk	1	0	0	0
Kare	2	0	0	0
Çokgenler	2	0	0	0
Prizmalar	2	0	0	0

	Soru	Doğru	Yanlış	Boş	Net	Başarı
Tarih-1	5	1	1	3	0,75	% 15
Coğrafya-1	5	1	0	4	1,00	% 20
Felsefe	5	0	2	3	-0,50	% 0
Din Kült. ve Ahl. Bil.	5	2	2	1	1,50	% 30
Felsefe (Seçmeli)	5	0	0	5	0,00	% 0
TYT Sosyal	20	4	5	11	2,75	% 14
Cevap Anahtarı	B CEEBBBDECADEBCAEEDEACCCDABD					
Cevaplarınız	cE E a e DEe e					

	S	D	Y	B%
Tarih-1	0	0	0	0
İslamiyet öncesi dönemde Türklerin yaşadığı coğrafyaları ile hayat tarzları arasındaki ilişkiyi analiz eder.	1	0	1	0
Hz. Muhammed (s.a.v.) ve Dört Halife Dönemi'nde Müslümanların Arap Yarımadası ve çevresinde siyasi hâkimiyet kur	1	0	0	0
Büyük Selçuklu Devleti Dönemi'ndeki başlıca siyasi gelişmeleri Türk tarihi içerisindeki önemi bağlamında değerlendirir	1	1	0	100
Kuvayımilliyet hareketinin oluşumundan Büyük Millet Meclisinin açılışına kadar olan süreçte meydana gelen gelişmeler	1	0	0	0
Çağdaşlaşan Türkiye'nin temeli olan Atatürk ilkelerini kavrar.	1	0	0	0
Coğrafya-1	0	0	0	0
Yerleşme Dokuları ve Tipleri	1	0	0	0
Haritalarda Temel Kavramlar	1	0	0	0
Nüfus Piramitleri	1	1	0	100
İklim Elemanları / Sıcaklık	1	0	0	0
Su Kaynakları	1	0	0	0
Felsefe	0	0	0	0
MÖ 6. Yüzyıl - MS 2. Yüzyıl Filozoflarının Felsefi Görüşleri	1	0	1	0
Bilgi Felsefesi	1	0	0	0
MS 2. Yüzyıl - MS 15. Yüzyıl Filozoflarının Felsefi Görüşleri	1	0	1	0
MS 2. Yüzyıl - MS 15. Yüzyıl Felsefesinin Düşünce ve Argümanları	1	0	0	0
Felsefi Düşünce	1	0	0	0
Din Kült. ve Ahl. Bil.	0	0	0	0
ALLAH İNSAN İLİŞKİSİ	2	2	0	100
Din ve İslam	2	0	1	0
HZ. MUHAMMED VE GENÇLİK	1	0	1	0

	Soru	Doğru	Yanlış	Boş	Net	Başarı
TYT Fen	20	0	0	20	0,00	% 0
Cevap Anahtarı	B CBAEBADADCBACBCE					
Cevaplarınız						

	S	D	Y	B%
Fizik	0	0	0	0
Fiziksel Niceliklerin Sınıflandırılması	1	0	0	0
Düzensiz Doğrusal Hareket Kavramları	1	0	0	0
İş, Enerji ve Güç	1	0	0	0
Katı, Sıvı, Gaz Basıncı	1	0	0	0
Mıknatıslar ve Manyetik Alan	1	0	0	0
Ses Dalgaları	1	0	0	0
Küresel Aynalar	1	0	0	0
Kimya	0	0	0	0
Kimya Uygulamalarında İş Sağlığı ve Güvenliği	1	0	0	0
Katman Elektron Dağılımı ve Periyodik Tabloda Yer Bulma	1	0	0	0
Güçlü Etkileşimler / Kovalent Bağ	1	0	0	0
Maddenin Fiziksel Hâlleri	1	0	0	0
Kimyasal Hesaplamalar / Sınırlayıcı Bileşen Hesaplamaları	1	0	0	0
Ayırma ve Sıfırlama Teknikleri	1	0	0	0
Asit ve Bazların Metallerle Tepkimeleri	1	0	0	0
Biyoloji	0	0	0	0
Karbohidratlar	1	0	0	0
Ekosistemde Madde ve Enerji Akışı	1	0	0	0
Farklı hücre türlerini karşılaştırır.	1	0	0	0
Mitotik evreyi açıklar ve bu evrede gerçekleşen olayları bilir.	1	0	0	0
Mantarlar	1	0	0	0
Soyağaçları (Otozomal)	1	0	0	0

AROMAT TYT 1

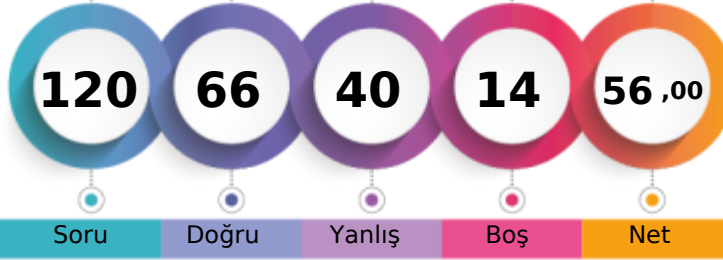

308,220 % 39,25

MANİSA / YUNUSEMRE
ÖZEL MANİSA KEP KİŞİSEL GELİŞİM KURSU-M - 13031
ARDA TERZİ

1. Öğrenci

Sizin yeriniz
(2594.)

Sonuncu Öğrenci

Soru Doğru Yanlış Boş Net

Şube Kurum İlçe İl Genel

Öğrenci Sıra No 40 208 460 582 2594 % 39,25

Sınava Katılan Öğrenci Sayısı 72 358 935 1362 6609

	Soru	Doğru	Yanlış	Boş	Net	Başarı
TYT Türkçe	40	28	12	0	25,00	% 63
Cevap Anahtarı	B	ABBACBDBDADEBACADCBDEACAADBECEADBEDEEC				
Cevaplarınız		ABeACdDabAcEBbCADCBDEdCAAAeEbCEcDBEDbEC				

	S	D	Y	B%
Türkçe	0	0	0	0
Metne Sözcük Yerleştirme	1	1	0	100
Söz Öbeklerinde Anlam	1	1	0	100
Sözcükler Arası Anlam İlişkileri	1	0	1	0
Sözcükte Anlam	1	1	0	100
Cümleli Yorumlama ve Açıklama	2	1	1	50
Parçadaki Cümlelerin İçerik ve Özellikleri	1	1	0	100
Çekim Ekleri ve Türleri	1	0	1	0
Ad Sözlü Sözcükler - Karma	1	1	0	100
Cümlelerin Ögeleri - Karma	1	0	1	0
Yazım Kuralları - Karma	1	0	1	0
Bitişik ve Ayrı Yazılan Kelimeler	1	1	0	100
Noktalama İşaretleri - Karma	1	0	1	0
Virgül	1	1	0	100
Paragrafı İkiye Ayırma	1	1	0	100
Cümlelerden Paragraf Oluşturma	1	1	0	100
Paragrafta Anlatım Akışını Bozan Cümle	1	1	0	100
Paragrafta Boş Bırakılan Yerleri Tamamlama	3	3	0	100
Paragrafın Yorumlanması	7	6	1	86
Paragrafta Yardımcı Düşünceler	6	3	3	50
Anlatım Teknikleri	1	0	1	0
Bir Paragrafa Bağlı Çoklu Sorular	6	5	1	83

	Soru	Doğru	Yanlış	Boş	Net	Başarı
Matematik-1	30	11	10	9	8,50	% 28
Geometri	10	2	3	5	1,25	% 13
TYT Matematik	40	13	13	14	9,75	% 24
Cevap Anahtarı	B	CBEDBABDEAEBCDCDADADDEECABDDBEBDACECCCB				
Cevaplarınız		CBEC daDEeEB DCbAc b cBb a B dE ac				

	S	D	Y	B%
Matematik-1	0	0	0	0
Sayı kümelerini birbiriyle ilişkilendirir.	7	4	2	57
Üslü ifadeleri içeren denklemleri çözer.	1	1	0	100
Kökü ifadeleri içeren denklemleri çözer.	1	0	0	0
Birinci dereceden bir bilinmeyenli denklem ve eşitsizliklerin çözüm kümelerini bulur.	1	0	1	0
Mutlak değer içeren birinci dereceden bir bilinmeyenli denklem ve eşitsizliklerin çözüm kümelerini bulur.	1	0	1	0
Kümelerde birleşim, kesişim, fark, tümeleme işlemleri yardımıyla problemler çözer.	2	1	1	50
Fonksiyonlarla ilgili problemler çözer.	1	1	0	100
Bileşik önermeyi örneklerde açıklar; ve, veya, ya da bağlaçları ile kurulan bileşik önermelerin özelliklerini ve De Morgan'ı	1	1	0	100
Verileri merkezli eğilim ve yayılım ölçülerini hesaplayarak yorumlar.	1	1	0	100
Tam sayılarda bölünebilme kurallarıyla ilgili problemler çözer.	1	1	0	100
Denklemler ve eşitsizlikler ile ilgili problemler çözer.	11	1	4	9
n çeşit nesne ile oluşturulabilecek r li dizilişlerin (permütasyonların) kaç farklı şekilde yapılabileceğini hesaplar.	1	0	0	0
Olasılık kavramı ile ilgili uygulamalar yapar.	1	0	1	0
Geometri	0	0	0	0
Üçgende Açılar	2	1	0	50
Dik Üçgen ve Pisagor Teoremi	1	0	0	0
Yamuk	1	0	0	0
Kare	2	1	1	50
Çokgenler	2	0	1	0
Prizmalar	2	0	1	0

	Soru	Doğru	Yanlış	Boş	Net	Başarı
Tarih-1	5	5	0	0	5,00	% 100
Coğrafya-1	5	3	2	0	2,50	% 50
Felsefe	5	4	1	0	3,75	% 75
Din Kült. ve Ahl. Bil.	5	2	3	0	1,25	% 25
Felsefe (Seçmeli)	5	0	0	5	0,00	% 0
TYT Sosyal	20	14	6	0	12,50	% 63
Cevap Anahtarı	B	CEE BBBDECADEBCAEDAEACCCDABD				
Cevaplarınız		CEE BBE DaCADEBCA bDEbbe				

	S	D	Y	B%
Tarih-1	0	0	0	0
İslamiyet öncesi dönemde Türklerin yaşadığı coğrafyalar ile hayat tarzları arasındaki ilişkiyi analiz eder.	1	1	0	100
Hz. Muhammed (s.a.v.) ve Dört Halife Dönemi'nde Müslümanların Arap Yarımadası ve çevresinde siyasi hâkimiyet kur	1	1	0	100
Büyük Selçuklu Devleti Dönemi'ndeki başlıca siyasi gelişmeleri Türk tarihi içerisindeki önemi bağlamında değerlendirir	1	1	0	100
Kuvayımilliyeh hareketinin oluşumundan Büyük Millet Meclisinin açılışına kadar olan süreçte meydana gelen gelişmeler	1	1	0	100
Çağdaşlaşan Türkiye'nin temeli olan Atatürk ilkelerini kavrar.	1	1	0	100
Coğrafya-1	0	0	0	0
Yerleşme Dokuları ve Tipleri	1	1	0	100
Haritalarda Temel Kavramlar	1	0	1	0
Nüfus Piramitleri	1	0	1	0
İklim Elemanları / Sıcaklık	1	1	0	100
Su Kaynakları	1	1	0	100
Felsefe	0	0	0	0
MÖ 6. Yüzyıl - MS 2. Yüzyıl Filozoflarının Felsefi Görüşleri	1	1	0	100
Bilgi Felsefesi	1	1	0	100
MS 2. Yüzyıl - MS 15. Yüzyıl Filozoflarının Felsefi Görüşleri	1	1	0	100
MS 2. Yüzyıl - MS 15. Yüzyıl Felsefesinin Düşünce ve Argümanları	1	1	0	100
Felsefi Düşünce	1	0	1	0
Din Kült. ve Ahl. Bil.	0	0	0	0
ALLAH İNSAN İLİŞKİSİ	2	2	0	100
Din ve İslam	2	0	2	0
HZ. MUHAMMED VE GENÇLİK	1	0	1	0

	Soru	Doğru	Yanlış	Boş	Net	Başarı
Fizik	7	3	4	0	2,00	% 29
Kimya	7	5	2	0	4,50	% 64
Biyoloji	6	3	3	0	2,25	% 38
TYT Fen	20	11	9	0	8,75	% 44
Cevap Anahtarı	B	CBAEBADADCBACBDCBCE				
Cevaplarınız		bBdBdDADCBdbCecbBE				

	S	D	Y	B%
Fizik	0	0	0	0
Fiziksel Niceliklerin Sınıflandırılması	1	1	0	100
Düzgün Doğrusal Hareket Kavramları	1	0	1	0
İş, Enerji ve Güç	1	0	1	0
Katı, Sıvı, Gaz Basıncı	1	0	1	0
Mıknatıslar ve Manyetik Alan	1	0	1	0
Ses Dalgaları	1	1	0	100
Küresel Aynalar	1	0	1	0
Kimya	0	0	0	0
Kimya Uygulamalarında İş Sağlığı ve Güvenliği	1	1	0	100
Katman Elektron Dağılımı ve Periyodik Tabloda Yer Bulma	1	1	0	100
Güçlü Etkileşimler / Kovalent Bağ	1	0	1	0
Maddenin Fiziksel Hâlleri	1	1	0	100
Kimyasal Hesaplamalar / Sınırlayıcı Bileşen Hesaplamaları	1	1	0	100
Ayırma ve Safaştırma Teknikleri	1	1	0	100
Asit ve Bazların Metallerle Tepkimeleri	1	0	1	0
Biyoloji	0	0	0	0
Karbohidratlar	1	0	1	0
Ekosistemde Madde ve Enerji Akışı	1	1	0	100
Farklı hücre türlerini karşılaştırır.	1	0	1	0
Mitotik evreyi açıklar ve bu evrede gerçekleşen olayları bilir.	1	1	0	100
Mantarlar	1	1	0	100
Soyağaçları (Otozomal)	1	0	1	0

AROMAT TYT 1

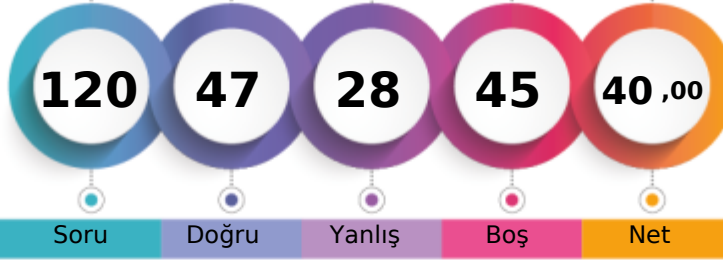

261,223 % 63,78

MANİSA / YUNUSEMRE
ÖZEL MANİSA KEP KİŞİSEL GELİŞİM KURSU-M - 13082
ARDA ÜNLÜ

1. Öğrenci

Sizin yeriniz
(4215.)

Sonuncu Öğrenci

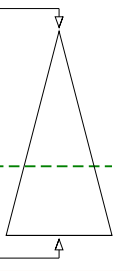

Soru Doğru Yanlış Boş Net

Şube Kurum İlçe İl Genel

Öğrenci Sıra No 54 288 687 920 4215 % 63,78

Sınava Katılan Öğrenci Sayısı 72 358 935 1362 6609

	Soru	Doğru	Yanlış	Boş	Net	Başarı
TYT Türkçe	40	16	9	15	13,75	% 34
Cevap Anahtarı	B	ABBACBDBDADEBACADCBDEACAADBECEADBEDEEC				
Cevaplarınız		ABe aD D BcbAbCABA CAACB dCaAD				

	S	D	Y	B%
Türkçe	0	0	0	0
Metne Sözcük Yerleştirme	1	0	0	0
Söz Öbeklerinde Anlam	1	1	0	100
Sözcükler Arası Anlam İlişkileri	1	0	1	0
Sözcükte Anlam	1	1	0	100
Cümleli Yorumlama ve Açıklama	2	1	1	50
Parçadaki Cümlelerin İçerik ve Özellikleri	1	0	0	0
Çekim Ekleri ve Türleri	1	0	0	0
Ad Sözlü Sözcükler - Karma	1	0	0	0
Cümlelerin Ögeleri - Karma	1	0	0	0
Yazım Kuralları - Karma	1	1	0	100
Bitişik ve Ayrı Yazılan Kelimeler	1	0	0	0
Noktalama İşaretleri - Karma	1	0	1	0
Virgül	1	1	0	100
Paragrafı İkiye Ayırma	1	0	1	0
Cümlelerden Paragraf Oluşturma	1	1	0	100
Paragrafta Anlatım Akışını Bozan Cümle	1	0	1	0
Paragrafta Boş Bırakılan Yerleri Tamamlama	3	3	0	100
Paragrafın Yorumlanması	7	3	1	43
Paragrafta Yardımcı Düşünceler	6	4	2	67
Anlatım Teknikleri	1	0	1	0
Bir Paragrafa Bağlı Çoklu Sorular	6	0	0	0

	Soru	Doğru	Yanlış	Boş	Net	Başarı
Matematik-1	30	13	2	15	12,50	% 42
Geometri	10	1	1	8	0,75	% 8
TYT Matematik	40	14	3	23	13,25	% 33
Cevap Anahtarı	B	CBEDBABDEAEBCDCDADADDEECABDDBEBDACECCCB				
Cevaplarınız		CBEC BD cE C C AD D E A B d				

	S	D	Y	B%
Matematik-1	0	0	0	0
Sayı kümelerini birbiriyle ilişkilendirir.	7	4	2	57
Üslü ifadeleri içeren denklemleri çözer.	1	1	0	100
Kökü ifadeleri içeren denklemleri çözer.	1	0	0	0
Birinci dereceden bir bilinmeyenli denklem ve eşitsizliklerin çözüm kümelerini bulur.	1	1	0	100
Mutlak değer içeren birinci dereceden bir bilinmeyenli denklem ve eşitsizliklerin çözüm kümelerini bulur.	1	0	0	0
Kümelerde birleşim, kesişim, fark, tümeleme işlemleri yardımıyla problemler çözer.	2	2	0	100
Fonksiyonlarla ilgili problemler çözer.	1	0	0	0
Bileşik önermeyi örneklerde açıklar; ve, veya, ya da bağlaçları ile kurulan bileşik önermelerin özelliklerini ve De Morgan'ın yasalarını açıklar.	1	0	0	0
Verileri merkezî eğilim ve yayılım ölçülerini hesaplayarak yorumlar.	1	1	0	100
Tam sayılarda bölünebilme kurallarıyla ilgili problemler çözer.	1	1	0	100
Denklemler ve eşitsizlikler ile ilgili problemler çözer.	11	3	0	27
n çeşit nesne ile oluşturulabilecek r li dizilişlerin (permütasyonların) kaç farklı şekilde yapılabileceğini hesaplar.	1	0	0	0
Olasılık kavramı ile ilgili uygulamalar yapar.	1	0	0	0
Geometri	0	0	0	0
Üçgende Açılar	2	1	0	50
Dik Üçgen ve Pisagor Teoremi	1	0	0	0
Yamuk	1	0	0	0
Kare	2	0	1	0
Çokgenler	2	0	0	0
Prizmalar	2	0	0	0

	Soru	Doğru	Yanlış	Boş	Net	Başarı
Tarih-1	5	3	2	0	2,50	% 50
Coğrafya-1	5	2	2	1	1,50	% 30
Felsefe	5	3	2	0	2,50	% 50
Din Küll. ve Ahl. Bil.	5	2	3	0	1,25	% 25
Felsefe (Seçmeli)	5	0	0	5	0,00	% 0
TYT Sosyal	20	10	9	1	7,75	% 39
Cevap Anahtarı	B	CEE BBBDECADEBCEAEDEACCCDABD				
Cevaplarınız		CEEac DaeAaBCeEDEbee				

	S	D	Y	B%
Tarih-1	0	0	0	0
İslamiyet öncesi dönemde Türklerin yaşadığı coğrafyalar ile hayat tarzları arasındaki ilişkiyi analiz eder.	1	1	0	100
Hz. Muhammed (s.a.v.) ve Dört Halife Dönemi'nde Müslümanların Arap Yarımadası ve çevresinde siyasi hâkimiyet kur	1	1	0	100
Büyük Selçuklu Devleti Dönemi'ndeki başlıca siyasi gelişmeleri Türk tarihi içerisindeki önemi bağlamında değerlendirir	1	1	0	100
Kuvayımilliyeh hareketinin oluşumundan Büyük Millet Meclisinin açılışına kadar olan süreçte meydana gelen gelişmeler	1	0	1	0
Çağdaşlaşan Türkiye'nin temeli olan Atatürk ilkelerini kavrar.	1	0	1	0
Coğrafya-1	0	0	0	0
Yerleşme Dokuları ve Tipleri	1	1	0	100
Haritalarda Temel Kavramlar	1	0	0	0
Nüfus Piramitleri	1	0	1	0
İklim Elemanları / Sıcaklık	1	1	0	100
Su Kaynakları	1	0	1	0
Felsefe	0	0	0	0
MÖ 6. Yüzyıl - MS 2. Yüzyıl Filozoflarının Felsefi Görüşleri	1	0	1	0
Bilgi Felsefesi	1	1	0	100
MS 2. Yüzyıl - MS 15. Yüzyıl Filozoflarının Felsefi Görüşleri	1	0	1	0
MS 2. Yüzyıl - MS 15. Yüzyıl Felsefesinin Düşünce ve Argümanları	1	1	0	100
Felsefi Düşünce	1	1	0	100
Din Küll. ve Ahl. Bil.	0	0	0	0
ALLAH İNSAN İLİŞKİSİ	2	2	0	100
Din ve İslam	2	0	2	0
HZ. MUHAMMED VE GENÇLİK	1	0	1	0

	Soru	Doğru	Yanlış	Boş	Net	Başarı
Fizik	7	2	2	3	1,50	% 21
Kimya	7	2	3	2	1,25	% 18
Biyoloji	6	3	2	1	2,50	% 42
TYT Fen	20	7	7	6	5,25	% 26
Cevap Anahtarı	B	CBAEBADADCBACBCE				
Cevaplarınız		Cd a A ADe ab C BaeE				

	S	D	Y	B%
Fizik	0	0	0	0
Fiziksel Niceliklerin Sınıflandırılması	1	0	1	0
Düzgün Doğrusal Hareket Kavramları	1	1	0	100
İş, Enerji ve Güç	1	0	0	0
Katı, Sıvı, Gaz Basıncı	1	0	1	0
Mıknatıslar ve Manyetik Alan	1	1	0	100
Ses Dalgaları	1	0	0	0
Küresel Aynalar	1	0	0	0
Kimya	0	0	0	0
Kimya Uygulamalarında İş Sağlığı ve Güvenliği	1	1	0	100
Katman Elektron Dağılımı ve Periyodik Tabloda Yer Bulma	1	1	0	100
Güçlü Etkileşimler / Kovalent Bağ	1	0	1	0
Maddenin Fiziksel Hâlleri	1	0	0	0
Kimyasal Hesaplamalar / Sınırlayıcı Bileşen Hesaplamaları	1	0	1	0
Ayırma ve Safaştırma Teknikleri	1	0	1	0
Asit ve Bazların Metallerle Tepkimeleri	1	0	0	0
Biyoloji	0	0	0	0
Karbohidratlar	1	0	0	0
Ekosistemde Madde ve Enerji Akışı	1	1	0	100
Farklı hücre türlerini karşılaştırır.	1	1	0	100
Mitotik evreyi açıklar ve bu evrede gerçekleşen olayları bilir.	1	1	0	100
Mantarlar	1	0	1	0
Soyağaçları (Otozomal)	1	0	1	0

AROMAT TYT 1

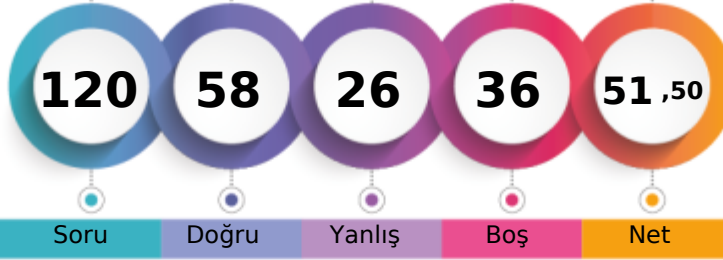

294,938 % 45,50

MANİSA / YUNUSEMRE
ÖZEL MANİSA KEP KİŞİSEL GELİŞİM KURSU-M - 13098
AYBERK KAYA

1. Öğrenci

Sizin yeriniz
(3007.)

Sonuncu Öğrenci

Soru Doğru Yanlış Boş Net

Şube Kurum İlçe İl Genel

Öğrenci Sıra No 43 231 519 665 3007 % 45,50

Sınava Katılan Öğrenci Sayısı 72 358 935 1362 6609

		Soru	Doğru	Yanlış	Boş	Net	Başarı
TYT Türkçe		40	25	11	4	22,25	% 56
Cevap Anahtarı	A	ABBADBCBADDEABCADACBEDACAAEBDECAEDBEECDE					
Cevaplarınız		cBBAaBCBAbDEceC DA EDACAdEeadCeEDBEEbD					

	S	D	Y	B%
Türkçe	0	0	0	0
Metne Sözcük Yerleştirme	1	0	1	0
Söz Öbeklerinde Anlam	1	1	0	100
Sözcükler Arası Anlam İlişkileri	1	1	0	100
Sözcükte Anlam	1	1	0	100
Cümleyi Yorumlama ve Açıklama	2	1	1	50
Parçadaki Cümlelerin İçerik ve Özellikleri	1	1	0	100
Çekim Ekleri ve Türleri	1	1	0	100
Ad Sözlü Sözcükler - Karma	1	1	0	100
Cümlelerin Öğeleri - Karma	1	0	1	0
Yazım Kuralları - Karma	1	1	0	100
Bitişik ve Ayrı Yazılan Kelimeler	1	1	0	100
Noktalama İşaretleri - Karma	1	0	1	0
Virgül	1	0	1	0
Paragrafı İkiye Ayırma	1	1	0	100
Cümlelerden Paragraf Oluşturma	1	0	0	0
Paragrafta Anlatım Akışını Bozan Cümle	1	1	0	100
Paragrafta Boş Bırakılan Yerleri Tamamlama	3	1	0	33
Paragrafın Yorumlanması	7	6	1	86
Paragrafta Yardımcı Düşünceler	6	3	3	50
Anlatım Teknikleri	1	0	1	0
Bir Paragrafa Bağlı Çoklu Sorular	6	4	1	67

		Soru	Doğru	Yanlış	Boş	Net	Başarı
Matematik-1		30	13	2	15	12,50	% 42
Geometri		10	1	0	9	1,00	% 10
TYT Matematik		40	14	2	24	13,50	% 34
Cevap Anahtarı	A	BCEBDBADAEEBDCADADEDDCABEDDEBDBACCCECBA					
Cevaplarınız		BCE D D Ed A DED Bb D B B					

	S	D	Y	B%
Matematik-1	0	0	0	0
Sayı kümelerini birbiriyle ilişkilendirir.	7	5	0	71
Üslü ifadeleri içeren denklemleri çözer.	1	1	0	100
Kökü ifadeleri içeren denklemleri çözer.	1	0	0	0
Birinci dereceden bir bilinmeyenli denklem ve eşitsizliklerin çözüm kümelerini bulur.	1	0	0	0
Mutlak değer içeren birinci dereceden bir bilinmeyenli denklem ve eşitsizliklerin çözüm kümelerini bulur.	1	0	0	0
Kümelerde birleşim, kesişim, fark, tümeleme işlemleri yardımıyla problemler çözer.	2	1	1	50
Fonksiyonlarla ilgili problemler çözer.	1	0	0	0
Bileşik önermeyi örneklerde açıklar; ve, veya, ya da bağlaçları ile kurulan bileşik önermelerin özelliklerini ve De Morgan'ın kurallarıyla ilgili problemler çözer.	1	0	0	0
Verileri merkezli eğilim ve yayılım ölçülerini hesaplayarak yorumlar.	1	0	0	0
Tam sayılarda bölünebilme kurallarıyla ilgili problemler çözer.	1	1	0	100
Denklemler ve eşitsizlikler ile ilgili problemler çözer.	11	4	1	36
n çeşit nesne ile oluşturulabilecek r li dizilişlerin (permütasyonların) kaç farklı şekilde yapılabileceğini hesaplar.	1	0	0	0
Olasılık kavramı ile ilgili uygulamalar yapar.	1	1	0	100
Geometri	0	0	0	0
Üçgende Açılar	2	1	0	50
Dik Üçgen ve Pisagor Teoremi	1	0	0	0
Yamuk	1	0	0	0
Kare	2	0	0	0
Çokgenler	2	0	0	0
Prizmalar	2	0	0	0

		Soru	Doğru	Yanlış	Boş	Net	Başarı
Tarih-1		5	3	2	0	2,50	% 50
Coğrafya-1		5	2	2	1	1,50	% 30
Felsefe		5	4	1	0	3,75	% 75
Din Kült. ve Ahl. Bil.		5	1	2	2	0,50	% 10
Felsefe (Seçmeli)		5	0	0	5	0,00	% 0
TYT Sosyal		20	10	7	3	8,25	% 41
Cevap Anahtarı	A	ECEBDBEACDBACEDAECCBDACD					
Cevaplarınız		ECEacD cAeDBeCE Ebe					

	S	D	Y	B%
Tarih-1	0	0	0	0
İslamiyet öncesi dönemde Türklerin yaşadığı coğrafyalar ile hayat tarzları arasındaki ilişkiyi analiz eder.	1	1	0	100
Hz. Muhammed (s.a.v.) ve Dört Halife Dönemi'nde Müslümanların Arap Yarımadası ve çevresinde siyasi hâkimiyet kur	1	1	0	100
Büyük Selçuklu Devleti Dönemi'ndeki başlıca siyasi gelişmeleri Türk tarihi içerisindeki önemi bağlamında değerlendirir	1	1	0	100
Kuvayımilliye hareketinin oluşumundan Büyük Millet Meclisinin açılışına kadar olan süreçte meydana gelen gelişmeler	1	0	1	0
Çağdaşlaşan Türkiye'nin temeli olan Atatürk ilkelerini kavrar.	1	0	1	0
Coğrafya-1	0	0	0	0
Yerleşme Dokuları ve Tipleri	1	1	0	100
Haritalarda Temel Kavramlar	1	0	0	0
Nüfus Piramitleri	1	0	1	0
İklim Elemanları / Sıcaklık	1	1	0	100
Su Kaynakları	1	0	1	0
Felsefe	0	0	0	0
MÖ 6. Yüzyıl - MS 2. Yüzyıl Filozoflarının Felsefi Görüşleri	1	1	0	100
Bilgi Felsefesi	1	1	0	100
MS 2. Yüzyıl - MS 15. Yüzyıl Filozoflarının Felsefi Görüşleri	1	0	1	0
MS 2. Yüzyıl - MS 15. Yüzyıl Felsefesinin Düşünce ve Argümanları	1	1	0	100
Felsefi Düşünce	1	1	0	100
Din Kült. ve Ahl. Bil.	0	0	0	0
ALLAH İNSAN İLİŞKİSİ	2	1	0	50
Din ve İslam	2	0	1	0
HZ. MUHAMMED VE GENÇLİK	1	0	1	0

		Soru	Doğru	Yanlış	Boş	Net	Başarı
Fizik		7	4	3	0	3,25	% 46
Kimya		7	2	2	3	1,50	% 21
Biyoloji		6	3	1	2	2,75	% 46
TYT Fen		20	9	6	5	7,50	% 38
Cevap Anahtarı	A	BCAEABDADEABCADCBEBC					
Cevaplarınız		BCddABcAb aADC E b					

	S	D	Y	B%
Fizik	0	0	0	0
Fiziksel Niceliklerin Sınıflandırılması	1	1	0	100
Düzgün Doğrusal Hareket Kavramları	1	1	0	100
İş, Enerji ve Güç	1	0	1	0
Katı, Sıvı, Gaz Basıncı	1	0	1	0
Mıknatıslar ve Manyetik Alan	1	1	0	100
Ses Dalgaları	1	1	0	100
Küresel Aynalar	1	0	1	0
Kimya	0	0	0	0
Kimya Uygulamalarında İş Sağlığı ve Güvenliği	1	1	0	100
Katman Elektron Dağılımı ve Periyodik Tabloda Yer Bulma	1	0	1	0
Güçlü Etkileşimler / Kovalent Bağ	1	0	0	0
Maddenin Fiziksel Hâlleri	1	0	0	0
Kimyasal Hesaplamalar / Sınırlayıcı Bileşen Hesaplamaları	1	0	0	0
Ayırma ve Safaştırma Teknikleri	1	0	1	0
Asit ve Bazların Metallerle Tepkimeleri	1	1	0	100
Biyoloji	0	0	0	0
Karbohidratlar	1	1	0	100
Ekosistemde Madde ve Enerji Akışı	1	1	0	100
Farklı hücre türlerini karşılaştırır.	1	0	0	0
Mitotik evreyi açıklar ve bu evrede gerçekleşen olayları bilir.	1	1	0	100
Mantarlar	1	0	0	0
Soyağaçları (Otozomal)	1	0	1	0

AROMAT TYT 1



394,638

%

9,41

MANİSA / YUNUSEMRE
ÖZEL MANİSA KEP KİŞİSEL GELİŞİM KURSU

-M - 13120
BATUHAN KESGİN

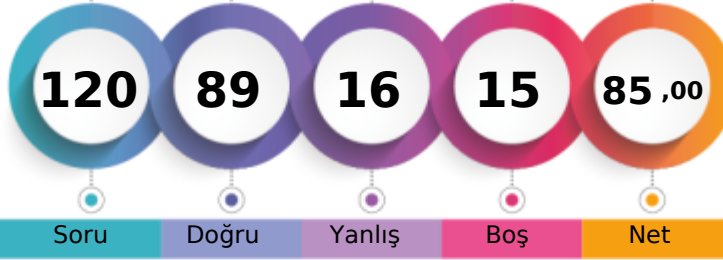

1. Öğrenci

Sizin yeriniz
(622.)

Sonuncu Öğrenci

Soru

Doğru

Yanlış

Boş

Net

Şube

Kurum

İlçe

İl

Genel

Öğrenci Sıra No

7

58

119

136

622

% 9,41

Sınava Katılan Öğrenci Sayısı

72

358

935

1362

6609

	Soru	Doğru	Yanlış	Boş	Net	Başarı
TYT Türkçe	40	37	3	0	36,25	% 91
Cevap Anahtarı	B	ABBACBDBDADEBACADCBDEACAADBECEADBEDEEC				
Cevaplarınız		ABBACBDBDADEBACADCBDEACAADBEeAeEBDEdEC				

	S	D	Y	B%
Türkçe	0	0	0	0
Metne Sözcük Yerleştirme	1	1	0	100
Söz Öbeklerinde Anlam	1	1	0	100
Sözcükler Arası Anlam İlişkileri	1	1	0	100
Sözcükte Anlam	1	1	0	100
Cümleli Yorumlama ve Açıklama	2	2	0	100
Parçadaki Cümlelerin İçerik ve Özellikleri	1	1	0	100
Çekim Ekleri ve Türleri	1	1	0	100
Ad Sözlü Sözcükler - Karma	1	1	0	100
Cümlelerin Ögeleri - Karma	1	1	0	100
Yazım Kuralları - Karma	1	1	0	100
Bitişik ve Ayrı Yazılan Kelimeler	1	1	0	100
Noktalama İşaretleri - Karma	1	1	0	100
Virgül	1	1	0	100
Paragrafı İkiye Ayırma	1	1	0	100
Cümlelerden Paragraf Oluşturma	1	1	0	100
Paragrafta Anlatım Akışını Bozan Cümle	1	1	0	100
Paragrafta Boş Bırakılan Yerleri Tamamlama	3	3	0	100
Paragrafın Yorumlanması	7	7	0	100
Paragrafta Yardımcı Düşünceler	6	4	2	67
Anlatım Teknikleri	1	1	0	100
Bir Paragrafa Bağlı Çoklu Sorular	6	5	1	83

	Soru	Doğru	Yanlış	Boş	Net	Başarı
Matematik-1	30	19	3	8	18,25	% 61
Geometri	10	1	2	7	0,50	% 5
TYT Matematik	40	20	5	15	18,75	% 47
Cevap Anahtarı	B	CBEDBDBDAEAEBCDCDADADDEECABDDDBDACECCCB				
Cevaplarınız		CBEDB cbEAEB DcEa AD EEC BD B da				

	S	D	Y	B%
Matematik-1	0	0	0	0
Sayı kümelerini birbiriyle ilişkilendirir.	7	5	1	71
Üslü ifadeleri içeren denklemleri çözer.	1	1	0	100
Kökü ifadeleri içeren denklemleri çözer.	1	1	0	100
Birinci dereceden bir bilinmeyenli denklem ve eşitsizliklerin çözüm kümelerini bulur.	1	0	1	0
Mutlak değer içeren birinci dereceden bir bilinmeyenli denklem ve eşitsizliklerin çözüm kümelerini bulur.	1	0	0	0
Kümelerde birleşim, kesişim, fark, tümeleme işlemleri yardımıyla problemler çözer.	2	1	0	50
Fonksiyonlarla ilgili problemler çözer.	1	1	0	100
Bileşik önermeyi örneklerde açıklar; ve, veya, ya da bağlaçları ile kurulan bileşik önermelerin özelliklerini ve De Morgan'ı	1	1	0	100
Verileri merkezi eğilim ve yayılım ölçülerini hesaplayarak yorumlar.	1	1	0	100
Tam sayılarda bölünebilme kurallarıyla ilgili problemler çözer.	1	1	0	100
Denklemler ve eşitsizlikler ile ilgili problemler çözer.	11	7	1	64
n çeşit nesne ile oluşturulabilecek r li dizilişlerin (permütasyonların) kaç farklı şekilde yapılabileceğini hesaplar.	1	0	0	0
Olasılık kavramı ile ilgili uygulamalar yapar.	1	0	0	0
Geometri	0	0	0	0
Üçgende Açılar	2	1	0	50
Dik Üçgen ve Pisagor Teoremi	1	0	1	0
Yamuk	1	0	0	0
Kare	2	0	1	0
Çokgenler	2	0	0	0
Prizmalar	2	0	0	0

	Soru	Doğru	Yanlış	Boş	Net	Başarı
Tarih-1	5	3	2	0	2,50	% 50
Coğrafya-1	5	4	1	0	3,75	% 75
Felsefe	5	5	0	0	5,00	% 100
Din Küll. ve Ahl. Bil.	5	3	2	0	2,50	% 50
Felsefe (Seçmeli)	5	0	0	5	0,00	% 0
TYT Sosyal	20	15	5	0	13,75	% 69
Cevap Anahtarı	B	CEE BBBDECADEBCAEDAEACCCDABD				
Cevaplarınız		CEEaCaDECADEBCAEDeBeC				

	S	D	Y	B%
Tarih-1	0	0	0	0
İslamiyet öncesi dönemde Türklerin yaşadığı coğrafyalar ile hayat tarzları arasındaki ilişkiyi analiz eder.	1	1	0	100
Hz. Muhammed (s.a.v.) ve Dört Halife Dönemi'nde Müslümanların Arap Yarımadası ve çevresinde siyasi hâkimiyet kur	1	1	0	100
Büyük Selçuklu Devleti Dönemi'ndeki başlıca siyasi gelişmeleri Türk tarihi içerisindeki önemi bağlamında değerlendirir	1	1	0	100
Kuvayimilliyeh hareketinin oluşumundan Büyük Millet Meclisinin açılışına kadar olan süreçte meydana gelen gelişmeler	1	0	1	0
Çağdaşlaşan Türkiye'nin temeli olan Atatürk ilkelerini kavrar.	1	0	1	0
Coğrafya-1	0	0	0	0
Yerleşme Dokuları ve Tipleri	1	1	0	100
Haritalarda Temel Kavramlar	1	0	1	0
Nüfus Piramitleri	1	1	0	100
İklim Elemanları / Sıcaklık	1	1	0	100
Su Kaynakları	1	1	0	100
Felsefe	0	0	0	0
MÖ 6. Yüzyıl - MS 2. Yüzyıl Filozoflarının Felsefi Görüşleri	1	1	0	100
Bilgi Felsefesi	1	1	0	100
MS 2. Yüzyıl - MS 15. Yüzyıl Filozoflarının Felsefi Görüşleri	1	1	0	100
MS 2. Yüzyıl - MS 15. Yüzyıl Felsefesinin Düşünce ve Argümanları	1	1	0	100
Felsefi Düşünce	1	1	0	100
Din Küll. ve Ahl. Bil.	0	0	0	0
ALLAH İNSAN İLİŞKİSİ	2	2	0	100
Din ve İslam	2	0	2	0
HZ. MUHAMMED VE GENÇLİK	1	1	0	100

	Soru	Doğru	Yanlış	Boş	Net	Başarı
Fizik	7	6	1	0	5,75	% 82
Kimya	7	6	1	0	5,75	% 82
Biyoloji	6	5	1	0	4,75	% 79
TYT Fen	20	17	3	0	16,25	% 81
Cevap Anahtarı	B	CBAEBADADCBACBDCBCE				
Cevaplarınız		CBAbBADADCBACBDCBCE				

	S	D	Y	B%
Fizik	0	0	0	0
Fiziksel Niceliklerin Sınıflandırılması	1	1	0	100
Düzgün Doğrusal Hareket Kavramları	1	1	0	100
İş, Enerji ve Güç	1	1	0	100
Katı, Sıvı, Gaz Basıncı	1	0	1	0
Mıknatıslar ve Manyetik Alan	1	1	0	100
Ses Dalgaları	1	1	0	100
Küresel Aynalar	1	0	1	0
Kimya	0	0	0	0
Kimya Uygulamalarında İş Sağlığı ve Güvenliği	1	1	0	100
Katman Elektron Dağılımı ve Periyodik Tabloda Yer Bulma	1	1	0	100
Güçlü Etkileşimler / Kovalent Bağ	1	1	0	100
Maddenin Fiziksel Hâlleri	1	1	0	100
Kimyasal Hesaplamalar / Sınırlayıcı Bileşen Hesaplamaları	1	1	0	100
Ayırma ve Saffaştırma Teknikleri	1	1	0	100
Asit ve Bazların Metallerle Tepkimeleri	1	0	1	0
Biyoloji	0	0	0	0
Karbohidratlar	1	1	0	100
Ekosistemde Madde ve Enerji Akışı	1	1	0	100
Farklı hücre türlerini karşılaştırır.	1	1	0	100
Mitotik evreyi açıklar ve bu evrede gerçekleşen olayları bilir.	1	1	0	100
Mantarlar	1	0	1	0
Soyağaçları (Otozomal)	1	1	0	100

AROMAT TYT 1



347,493 % 22,89

MANİSA / YUNUSEMRE
ÖZEL MANİSA KEP KİŞİSEL GELİŞİM KURSU

-M - 17005
BATURALP AYDENİZ

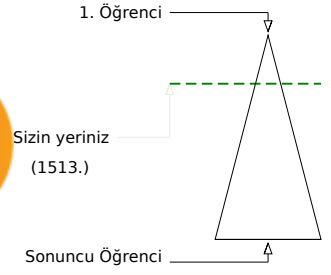

	Şube	Kurum	İlçe	İl	Genel
Öğrenci Sıra No	26	137	289	340	1513 % 22,89
Sınava Katılan Öğrenci Sayısı	72	358	935	1362	6609

	Soru	Doğru	Yanlış	Boş	Net	Başarı
TYT Türkçe	40	32	7	1	30,25	% 76
Cevap Anahtarı	A ABBADBCBADDEABCADACBEDACAAEBDECAEDBEECDE					
Cevaplarınız	ABBADBCBADc dBCADeCBcDACAEBDECAaDBEaeDE					

	S	D	Y	B%
Türkçe	0	0	0	0
Metne Sözcük Yerleştirme	1	1	0	100
Söz Öbeklerinde Anlam	1	1	0	100
Sözcükler Arası Anlam İlişkileri	1	1	0	100
Sözcükte Anlam	1	1	0	100
Cümleyi Yorumlama ve Açıklama	2	2	0	100
Parçadaki Cümlelerin İçerik ve Özellikleri	1	1	0	100
Çekim Ekleri ve Türleri	1	1	0	100
Ad Sözlü Sözcükler - Karma	1	1	0	100
Cümlelerin Ögeleri - Karma	1	1	0	100
Yazım Kuralları - Karma	1	0	1	0
Bitişik ve Ayrı Yazılan Kelimeler	1	0	0	0
Noktalama İşaretleri - Karma	1	0	1	0
Virgül	1	1	0	100
Paragrafı İkiye Ayırma	1	1	0	100
Cümlelerden Paragraf Oluşturma	1	1	0	100
Paragrafta Anlatım Akışını Bozan Cümle	1	1	0	100
Paragrafta Boş Bırakılan Yerleri Tamamlama	3	2	1	67
Paragrafın Yorumlanması	7	6	1	86
Paragrafta Yardımcı Düşünceler	6	5	1	83
Anlatım Teknikleri	1	1	0	100
Bir Paragrafa Bağlı Çoklu Sorular	6	4	2	67

	Soru	Doğru	Yanlış	Boş	Net	Başarı
Matematik-1	30	12	2	16	11,50	% 38
Geometri	10	5	0	5	5,00	% 50
TYT Matematik	40	17	2	21	16,50	% 41
Cevap Anahtarı	A BCEBDBADAEEBDCADADEDDCABEDDEBDBACCCECCBA					
Cevaplarınız	BCE cB DA EBD eA D D BAC E A					

	S	D	Y	B%
Matematik-1	0	0	0	0
Sayı kümelerini birbiriyle ilişkilendirir.	7	4	1	57
Üslü ifadeleri içeren denklemleri çözer.	1	1	0	100
Kökü ifadeleri içeren denklemleri çözer.	1	0	0	0
Birinci dereceden bir bilinmeyenli denklem ve eşitsizliklerin çözüm kümelerini bulur.	1	1	0	100
Mutlak değer içeren birinci dereceden bir bilinmeyenli denklem ve eşitsizliklerin çözüm kümelerini bulur.	1	0	0	0
Kümelerde birleşim, kesişim, fark, tümeleme işlemleri yardımıyla problemler çözer.	2	1	0	50
Fonksiyonlarla ilgili problemler çözer.	1	1	0	100
Bileşik önermeyi örneklerde açıklar; ve, veya, ya da bağlaçları ile kurulan bileşik önermelerin özelliklerini ve De Morgan'ı	1	1	0	100
Verileri merkezî eğilim ve yayılım ölçülerini hesaplayarak yorumlar.	1	0	1	0
Tam sayılarda bölünebilme kurallarıyla ilgili problemler çözer.	1	1	0	100
Denklemler ve eşitsizlikler ile ilgili problemler çözer.	11	2	0	18
n çeşit nesne ile oluşturulabilecek r li dizilişlerin (permütasyonların) kaç farklı şekilde yapılabileceğini hesaplar.	1	0	0	0
Olasılık kavramı ile ilgili uygulamalar yapar.	1	0	0	0
Geometri	0	0	0	0
Üçgende Açılar	2	1	0	50
Dik Üçgen ve Pisagor Teoremi	1	1	0	100
Yamuk	1	1	0	100
Kare	2	1	0	50
Çokgenler	2	0	0	0
Prizmalar	2	1	0	50

	Soru	Doğru	Yanlış	Boş	Net	Başarı
Tarih-1	5	4	1	0	3,75	% 75
Coğrafya-1	5	3	1	1	2,75	% 55
Felsefe	5	5	0	0	5,00	% 100
Din Kül. ve Ahl. Bil.	5	4	1	0	3,75	% 75
Felsefe (Seçmeli)	5	0	0	5	0,00	% 0
TYT Sosyal	20	16	3	1	15,25	% 76
Cevap Anahtarı	A ECEBDBEACDBACEDAECCBDACD					
Cevaplarınız	ECEaBDe ACDBACEDAEbC					

	S	D	Y	B%
Tarih-1	0	0	0	0
İslamiyet öncesi dönemde Türklerin yaşadığı coğrafyalar ile hayat tarzları arasındaki ilişkiyi analiz eder.	1	1	0	100
Hz. Muhammed (s.a.v.) ve Dört Halife Dönemi'nde Müslümanların Arap Yarımadası ve çevresinde siyasi hâkimiyet kur	1	1	0	100
Büyük Selçuklu Devleti Dönemi'ndeki başlıca siyasi gelişmeleri Türk tarihi içerisindeki önemli bağlamında değerlendirir	1	1	0	100
Kuvayımilliye hareketinin oluşumundan Büyük Millet Meclisinin açılışına kadar olan süreçte meydana gelen gelişmeler	1	0	1	0
Çağdaşlaşan Türkiye'nin temeli olan Atatürk ilkelerini kavrar.	1	1	0	100
Coğrafya-1	0	0	0	0
Yerleşme Dokuları ve Tipleri	1	1	0	100
Haritalarda Temel Kavramlar	1	0	1	0
Nüfus Piramitleri	1	0	0	0
İklim Elemanları / Sıcaklık	1	1	0	100
Su Kaynakları	1	1	0	100
Felsefe	0	0	0	0
MÖ 6. Yüzyıl - MS 2. Yüzyıl Filozoflarının Felsefi Görüşleri	1	1	0	100
Bilgi Felsefesi	1	1	0	100
MS 2. Yüzyıl - MS 15. Yüzyıl Filozoflarının Felsefi Görüşleri	1	1	0	100
MS 2. Yüzyıl - MS 15. Yüzyıl Felsefesinin Düşünce ve Argümanları	1	1	0	100
Felsefi Düşünce	1	1	0	100
Din Kül. ve Ahl. Bil.	0	0	0	0
ALLAH İNSAN İLİŞKİSİ	2	2	0	100
Din ve İslam	2	1	1	50
HZ. MUHAMMED VE GENÇLİK	1	1	0	100

	Soru	Doğru	Yanlış	Boş	Net	Başarı
Fizik	7	3	3	1	2,25	% 32
Kimya	7	3	2	2	2,50	% 36
Biyoloji	6	3	2	1	2,50	% 42
TYT Fen	20	9	7	4	7,25	% 36
Cevap Anahtarı	A BCAEABDADEABCADCBBEC					
Cevaplarınız	eC EAaeAdCa e eCBE b					

	S	D	Y	B%
Fizik	0	0	0	0
Fiziksel Niceliklerin Sınıflandırılması	1	0	1	0
Düzgün Doğrusal Hareket Kavramları	1	1	0	100
İş, Enerji ve Güç	1	0	0	0
Katı, Sıvı, Gaz Basıncı	1	1	0	100
Mıknatıslar ve Manyetik Alan	1	1	0	100
Ses Dalgaları	1	0	1	0
Küresel Aynalar	1	0	1	0
Kimya	0	0	0	0
Kimya Uygulamalarında İş Sağlığı ve Güvenliği	1	1	0	100
Katman Elektron Dağılımı ve Periyodik Tabloda Yer Bulma	1	1	0	100
Güçlü Etkileşimler / Kovalent Bağ	1	0	1	0
Maddenin Fiziksel Hâlleri	1	1	0	100
Kimyasal Hesaplamalar / Sınırlayıcı Bileşen Hesaplamaları	1	0	0	0
Ayırma ve Saffaştırma Teknikleri	1	0	1	0
Asit ve Bazların Metallerle Tepkimeleri	1	0	0	0
Biyoloji	0	0	0	0
Karbohidratlar	1	0	1	0
Ekosistemde Madde ve Enerji Akışı	1	1	0	100
Farklı hücre türlerini karşılaştırır.	1	1	0	100
Mitotik evreyi açıklar ve bu evrede gerçekleşen olayları bilir.	1	1	0	100
Mantarlar	1	0	0	0
Soyağaçları (Otozomal)	1	0	1	0

AROMAT TYT 1



392,698

%

9,99

MANİSA / YUNUSEMRE
ÖZEL MANİSA KEP KİŞİSEL GELİŞİM KURSU

-M - 13102
BERİVAN AÇAR

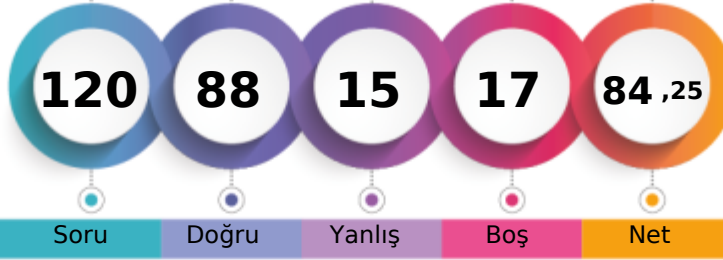

1. Öğrenci

Sizin yeriniz
(660.)

Sonuncu Öğrenci

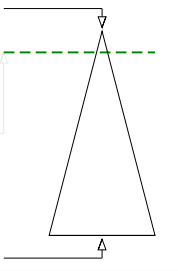

Soru Doğru Yanlış Boş Net

Şube Kurum İlçe İl Genel

Öğrenci Sıra No 8 62 127 144 660 % 9,99

Sınava Katılan Öğrenci Sayısı 72 358 935 1362 6609

	Soru	Doğru	Yanlış	Boş	Net	Başarı
TYT Türkçe	40	34	5	1	32,75	% 82
Cevap Anahtarı	B	ABBACBDBDADEBACADCBDEACAADBECEADBEDEEC				
Cevaplarınız		ABe CBDBbADEBACADCBDEACAaBEEaEADBEDEEe				

	S	D	Y	B%
Türkçe	0	0	0	0
Metne Sözcük Yerleştirme	1	0	0	0
Söz Öbeklerinde Anlam	1	1	0	100
Sözcükler Arası Anlam İlişkileri	1	0	1	0
Sözcükte Anlam	1	1	0	100
Cümleyi Yorumlama ve Açıklama	2	2	0	100
Parçadaki Cümlelerin İçerik ve Özellikleri	1	1	0	100
Çekim Ekleri ve Türleri	1	1	0	100
Ad Sözlü Sözcükler - Karma	1	1	0	100
Cümlelerin Öğeleri - Karma	1	0	1	0
Yazım Kuralları - Karma	1	1	0	100
Bitişik ve Ayrı Yazılan Kelimeler	1	1	0	100
Noktalama İşaretleri - Karma	1	1	0	100
Virgül	1	1	0	100
Paragrafı İkiye Ayırma	1	1	0	100
Cümlelerden Paragraf Oluşturma	1	1	0	100
Paragrafta Anlatım Akışını Bozan Cümle	1	1	0	100
Paragrafta Boş Bırakılan Yerleri Tamamlama	3	3	0	100
Paragrafın Yorumlanması	7	7	0	100
Paragrafta Yardımcı Düşünceler	6	5	1	83
Anlatım Teknikleri	1	0	1	0
Bir Paragrafa Bağlı Çoklu Sorular	6	5	1	83

	Soru	Doğru	Yanlış	Boş	Net	Başarı
Matematik-1	30	21	2	7	20,50	% 68
Geometri	10	4	0	6	4,00	% 40
TYT Matematik	40	25	2	13	24,50	% 61
Cevap Anahtarı	B	CBEDBDBDEAEBCDCDADADDEECABDDDBEDDACECCCB				
Cevaplarınız		CBEDB BDEAEBCDCDA bDc CABD BD EC				

	S	D	Y	B%
Matematik-1	0	0	0	0
Sayı kümelerini birbiriyle ilişkilendirir.	7	7	0	100
Üslü ifadeleri içeren denklemleri çözer.	1	1	0	100
Kökü ifadeleri içeren denklemleri çözer.	1	1	0	100
Birinci dereceden bir bilinmeyenli denklem ve eşitsizliklerin çözüm kümelerini bulur.	1	1	0	100
Mutlak değer içeren birinci dereceden bir bilinmeyenli denklem ve eşitsizliklerin çözüm kümelerini bulur.	1	0	0	0
Kümelerde birleşim, kesişim, fark, tümeleme işlemleri yardımıyla problemler çözer.	2	1	0	50
Fonksiyonlarla ilgili problemler çözer.	1	1	0	100
Bileşik önermeyi örneklerde açıklar; ve, veya, ya da bağlaçları ile kurulan bileşik önermelerin özelliklerini ve De Morgan'ın yasalarını açıklar.	1	1	0	100
Verileri merkezî eğilim ve yayılım ölçülerini hesaplayarak yorumlar.	1	1	0	100
Tam sayılarda bölünebilme kurallarıyla ilgili problemler çözer.	1	1	0	100
Denklemler ve eşitsizlikler ile ilgili problemler çözer.	11	6	2	55
n çeşit nesne ile oluşturulabilecek r li dizilişlerin (permütasyonların) kaç farklı şekilde yapılabileceğini hesaplar.	1	0	0	0
Olasılık kavramı ile ilgili uygulamalar yapar.	1	0	0	0
Geometri	0	0	0	0
Üçgende Açılar	2	2	0	100
Dik Üçgen ve Pisagor Teoremi	1	0	0	0
Yamuk	1	1	0	100
Kare	2	1	0	50
Çokgenler	2	0	0	0
Prizmalar	2	0	0	0

	Soru	Doğru	Yanlış	Boş	Net	Başarı
Tarih-1	5	3	2	0	2,50	% 50
Coğrafya-1	5	4	0	1	4,00	% 80
Felsefe	5	5	0	0	5,00	% 100
Din Küll. ve Ahl. Bil.	5	3	2	0	2,50	% 50
Felsefe (Seçmeli)	5	0	0	5	0,00	% 0
TYT Sosyal	20	15	4	1	14,00	% 70
Cevap Anahtarı	B	CEE BBBDECADEBCAEDAEACCCDABD				
Cevaplarınız		CEEec DECADEBCAEDebbc				

	S	D	Y	B%
Tarih-1	0	0	0	0
İslamiyet öncesi dönemde Türklerin yaşadığı coğrafyalar ile hayat tarzları arasındaki ilişkiyi analiz eder.	1	1	0	100
Hz. Muhammed (s.a.v.) ve Dört Halife Dönemi'nde Müslümanların Arap Yarımadası ve çevresinde siyasi hâkimiyet kur	1	1	0	100
Büyük Selçuklu Devleti Dönemi'ndeki başlıca siyasi gelişmeleri Türk tarihi içerisindeki önemi bağlamında değerlendirir	1	1	0	100
Kuvayımilliyeh hareketinin oluşumundan Büyük Millet Meclisinin açılışına kadar olan süreçte meydana gelen gelişmeler	1	0	1	0
Çağdaşlaşan Türkiye'nin temeli olan Atatürk ilkelerini kavrar.	1	0	1	0
Coğrafya-1	0	0	0	0
Yerleşme Dokuları ve Tipleri	1	1	0	100
Haritalarda Temel Kavramlar	1	0	0	0
Nüfus Piramitleri	1	1	0	100
İklim Elemanları / Sıcaklık	1	1	0	100
Su Kaynakları	1	1	0	100
Felsefe	0	0	0	0
MÖ 6. Yüzyıl - MS 2. Yüzyıl Filozoflarının Felsefi Görüşleri	1	1	0	100
Bilgi Felsefesi	1	1	0	100
MS 2. Yüzyıl - MS 15. Yüzyıl Filozoflarının Felsefi Görüşleri	1	1	0	100
MS 2. Yüzyıl - MS 15. Yüzyıl Felsefesinin Düşünce ve Argümanları	1	1	0	100
Felsefi Düşünce	1	1	0	100
Din Küll. ve Ahl. Bil.	0	0	0	0
ALLAH İNSAN İLİŞKİSİ	2	2	0	100
Din ve İslam	2	0	2	0
HZ. MUHAMMED VE GENÇLİK	1	1	0	100

	Soru	Doğru	Yanlış	Boş	Net	Başarı
Fizik	7	4	2	1	3,50	% 50
Kimya	7	5	1	1	4,75	% 68
Biyoloji	6	5	1	0	4,75	% 79
TYT Fen	20	14	4	2	13,00	% 65
Cevap Anahtarı	B	CBAEBADADCBACBDCBCE				
Cevaplarınız		CBdE AeADCABd CDBCae				

	S	D	Y	B%
Fizik	0	0	0	0
Fiziksel Niceliklerin Sınıflandırılması	1	1	0	100
Düzensiz Doğrusal Hareket Kavramları	1	1	0	100
İş, Enerji ve Güç	1	0	1	0
Katı, Sıvı, Gaz Basıncı	1	1	0	100
Mıknatıslar ve Manyetik Alan	1	1	0	100
Ses Dalgaları	1	0	0	0
Küresel Aynalar	1	0	1	0
Kimya	0	0	0	0
Kimya Uygulamalarında İş Sağlığı ve Güvenliği	1	1	0	100
Katman Elektron Dağılımı ve Periyodik Tabloda Yer Bulma	1	1	0	100
Güçlü Etkileşimler / Kovalent Bağ	1	0	1	0
Maddenin Fiziksel Hâlleri	1	1	0	100
Kimyasal Hesaplamalar / Sınırlayıcı Bileşen Hesaplamaları	1	1	0	100
Ayırma ve Safaştırma Teknikleri	1	1	0	100
Asit ve Bazların Metallerle Tepkimeleri	1	0	0	0
Biyoloji	0	0	0	0
Karbohidratlar	1	1	0	100
Ekosistemde Madde ve Enerji Akışı	1	1	0	100
Farklı hücre türlerini karşılaştırır.	1	1	0	100
Mitotik evreyi açıklar ve bu evrede gerçekleşen olayları bilir.	1	1	0	100
Mantarlar	1	0	1	0
Soyağaçları (Otozomal)	1	1	0	100

AROMAT TYT 1

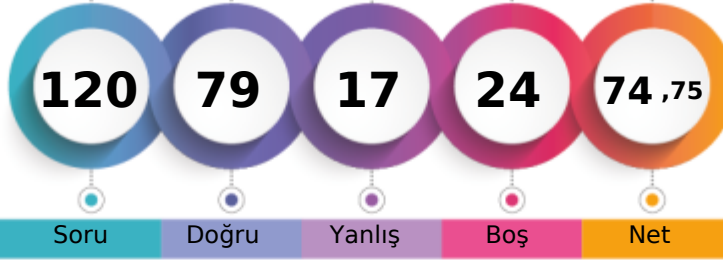

363,835 % 17,99

MANİSA / YUNUSEMRE
ÖZEL MANİSA KEP KİŞİSEL GELİŞİM KURSU-M - 0
BEYZANUR AYDIN

1. Öğrenci

Sizin yeriniz
(1189.)

Sonuncu Öğrenci

Soru Doğru Yanlış Boş Net

Şube Kurum İlçe İl Genel

Öğrenci Sıra No 20 109 231 268 1189 % 17,99

Sınava Katılan Öğrenci Sayısı 72 358 935 1362 6609

	Soru	Doğru	Yanlış	Boş	Net	Başarı
TYT Türkçe	40	35	4	1	34,00	% 85
Cevap Anahtarı	B	ABBACBDBDADEBACADCBDEACAADBECEADBEDEEC				
Cevaplarınız		ABBbCBDBD cEBdCADCBDEACAADBECEeDBEDEEC				

	S	D	Y	B%
Türkçe	0	0	0	0
Metne Sözcük Yerleştirme	1	0	1	0
Söz Öbeklerinde Anlam	1	1	0	100
Sözcükler Arası Anlam İlişkileri	1	1	0	100
Sözcükte Anlam	1	1	0	100
Cümleli Yorumlama ve Açıklama	2	2	0	100
Parçadaki Cümlelerin İçerik ve Özellikleri	1	1	0	100
Çekim Ekleri ve Türleri	1	1	0	100
Ad Sözlü Sözcükler - Karma	1	0	0	0
Cümlelerin Ögeleri - Karma	1	1	0	100
Yazım Kuralları - Karma	1	0	1	0
Bitişik ve Ayrı Yazılan Kelimeler	1	1	0	100
Noktalama İşaretleri - Karma	1	0	1	0
Virgül	1	1	0	100
Paragrafı İkiye Ayırma	1	1	0	100
Cümlelerden Paragraf Oluşturma	1	1	0	100
Paragrafta Anlatım Akışını Bozan Cümle	1	1	0	100
Paragrafta Boş Bırakılan Yerleri Tamamlama	3	3	0	100
Paragrafın Yorumlanması	7	7	0	100
Paragrafta Yardımcı Düşünceler	6	5	1	83
Anlatım Teknikleri	1	1	0	100
Bir Paragrafa Bağlı Çoklu Sorular	6	6	0	100

	Soru	Doğru	Yanlış	Boş	Net	Başarı
Matematik-1	30	16	4	10	15,00	% 50
Geometri	10	1	0	9	1,00	% 10
TYT Matematik	40	17	4	19	16,00	% 40
Cevap Anahtarı	B	CBEDBDBDEAEBCDCDADADDEECABDDDBDACECCCB				
Cevaplarınız		CBEce BDEAEb Dce D ECABb D				

	S	D	Y	B%
Matematik-1	0	0	0	0
Sayı kümelerini birbiriyle ilişkilendirir.	7	5	1	71
Üslü ifadeleri içeren denklemleri çözer.	1	1	0	100
Kökü ifadeleri içeren denklemleri çözer.	1	0	1	0
Birinci dereceden bir bilinmeyenli denklem ve eşitsizliklerin çözüm kümelerini bulur.	1	1	0	100
Mutlak değer içeren birinci dereceden bir bilinmeyenli denklem ve eşitsizliklerin çözüm kümelerini bulur.	1	0	0	0
Kümelerde birleşim, kesişim, fark, tümeleme işlemleri yardımıyla problemler çözer.	2	1	0	50
Fonksiyonlarla ilgili problemler çözer.	1	1	0	100
Bileşik önermeyi örneklerde açıklar; ve, veya, ya da bağlaçları ile kurulan bileşik önermelerin özelliklerini ve De Morgan'ı	1	1	0	100
Verileri merkezi eğilim ve yayılım ölçülerini hesaplayarak yorumlar.	1	1	0	100
Tam sayılarda bölünebilme kurallarıyla ilgili problemler çözer.	1	0	0	0
Denklemler ve eşitsizlikler ile ilgili problemler çözer.	11	5	2	45
n çeşit nesne ile oluşturulabilecek r li dizilişlerin (permütasyonların) kaç farklı şekilde yapılabileceğini hesaplar.	1	0	0	0
Olasılık kavramı ile ilgili uygulamalar yapar.	1	0	0	0
Geometri	0	0	0	0
Üçgende Açılar	2	1	0	50
Dik Üçgen ve Pisagor Teoremi	1	0	0	0
Yamuk	1	0	0	0
Kare	2	0	0	0
Çokgenler	2	0	0	0
Prizmalar	2	0	0	0

	Soru	Doğru	Yanlış	Boş	Net	Başarı
Tarih-1	5	3	2	0	2,50	% 50
Coğrafya-1	5	2	0	3	2,00	% 40
Felsefe	5	5	0	0	5,00	% 100
Din Küll. ve Ahl. Bil.	5	3	2	0	2,50	% 50
Felsefe (Seçmeli)	5	0	0	5	0,00	% 0
TYT Sosyal	20	13	4	3	12,00	% 60
Cevap Anahtarı	B	CEE BBBDECADEBCAEDEACCCDABD				
Cevaplarınız		CEEeac D C DBCAEDEbbC				

	S	D	Y	B%
Tarih-1	0	0	0	0
İslamiyet öncesi dönemde Türklerin yaşadığı coğrafyalar ile hayat tarzları arasındaki ilişkiyi analiz eder.	1	1	0	100
Hz. Muhammed (s.a.v.) ve Dört Halife Dönemi'nde Müslümanların Arap Yarımadası ve çevresinde siyasi hâkimiyet kur	1	1	0	100
Büyük Selçuklu Devleti Dönemi'ndeki başlıca siyasi gelişmeleri Türk tarihi içerisindeki önemi bağlamında değerlendirir	1	1	0	100
Kuvayımilliyeh hareketinin oluşumundan Büyük Millet Meclisinin açılışına kadar olan süreçte meydana gelen gelişmeler	1	0	1	0
Çağdaşlaşan Türkiye'nin temeli olan Atatürk ilkelerini kavrar.	1	0	1	0
Coğrafya-1	0	0	0	0
Yerleşme Dokuları ve Tipleri	1	1	0	100
Haritalarda Temel Kavramlar	1	0	0	0
Nüfus Piramitleri	1	0	0	0
İklim Elemanları / Sıcaklık	1	0	0	0
Su Kaynakları	1	1	0	100
Felsefe	0	0	0	0
MÖ 6. Yüzyıl - MS 2. Yüzyıl Filozoflarının Felsefi Görüşleri	1	1	0	100
Bilgi Felsefesi	1	1	0	100
MS 2. Yüzyıl - MS 15. Yüzyıl Filozoflarının Felsefi Görüşleri	1	1	0	100
MS 2. Yüzyıl - MS 15. Yüzyıl Felsefesinin Düşünce ve Argümanları	1	1	0	100
Felsefi Düşünce	1	1	0	100
Din Küll. ve Ahl. Bil.	0	0	0	0
ALLAH İNSAN İLİŞKİSİ	2	2	0	100
Din ve İslam	2	0	2	0
HZ. MUHAMMED VE GENÇLİK	1	1	0	100

	Soru	Doğru	Yanlış	Boş	Net	Başarı
Fizik	7	2	4	1	1,00	% 14
Kimya	7	6	1	0	5,75	% 82
Biyoloji	6	6	0	0	6,00	% 100
TYT Fen	20	14	5	1	12,75	% 64
Cevap Anahtarı	B	CBAEBADADCBACBDCBCE				
Cevaplarınız		CedEad AdAABEACBDCBCE				

	S	D	Y	B%
Fizik	0	0	0	0
Fiziksel Niceliklerin Sınıflandırılması	1	0	1	0
Düzgün Doğrusal Hareket Kavramları	1	1	0	100
İş, Enerji ve Güç	1	0	1	0
Katı, Sıvı, Gaz Basıncı	1	1	0	100
Mıknatıslar ve Manyetik Alan	1	0	1	0
Ses Dalgaları	1	0	1	0
Küresel Aynalar	1	0	0	0
Kimya	0	0	0	0
Kimya Uygulamalarında İş Sağlığı ve Güvenliği	1	1	0	100
Katman Elektron Dağılımı ve Periyodik Tabloda Yer Bulma	1	1	0	100
Güçlü Etkileşimler / Kovalent Bağ	1	1	0	100
Maddenin Fiziksel Hâlleri	1	1	0	100
Kimyasal Hesaplamalar / Sınırlayıcı Bileşen Hesaplamaları	1	1	0	100
Ayırma ve Saffaştırma Teknikleri	1	0	1	0
Asit ve Bazların Metallerle Tepkimeleri	1	1	0	100
Biyoloji	0	0	0	0
Karbohidratlar	1	1	0	100
Ekosistemde Madde ve Enerji Akışı	1	1	0	100
Farklı hücre türlerini karşılaştırır.	1	1	0	100
Mitotik evreyi açıklar ve bu evrede gerçekleşen olayları bilir.	1	1	0	100
Mantarlar	1	1	0	100
Soyağaçları (Otozomal)	1	1	0	100

AROMAT TYT 1

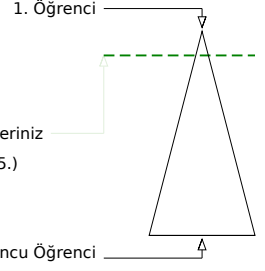
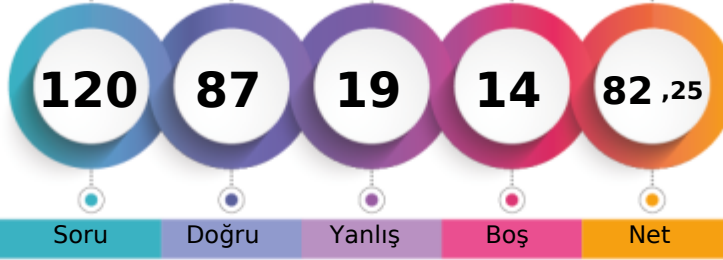

387,008 % 11,42

MANİSA / YUNUSEMRE
ÖZEL MANİSA KEP KİŞİSEL GELİŞİM KURSU-M - 13091
BUKET BATBAY

Soru Doğru Yanlış Boş Net

Şube Kurum İlçe İl Genel

Öğrenci Sıra No 9 74 151 169 755 % 11,42

Sınava Katılan Öğrenci Sayısı 72 358 935 1362 6609

	Soru	Doğru	Yanlış	Boş	Net	Başarı
TYT Türkçe	40	31	9	0	28,75	% 72
Cevap Anahtarı	B	ABBACBDBDADEBACADCBDEACAADBECEADBEDEEC				
Cevaplarınız		ABBACBDBbADEBdCADCBDAACAaBEcaEADdEbEEa				

	S	D	Y	B%
Türkçe	0	0	0	0
Metne Sözcük Yerleştirme	1	1	0	100
Söz Öbeklerinde Anlam	1	1	0	100
Sözcükler Arası Anlam İlişkileri	1	1	0	100
Sözcükte Anlam	1	1	0	100
Cümleli Yorumlama ve Açıklama	2	2	0	100
Parçadaki Cümlelerin İçerik ve Özellikleri	1	1	0	100
Çekim Ekleri ve Türleri	1	1	0	100
Ad Sözlü Sözcükler - Karma	1	1	0	100
Cümlelerin Ögeleri - Karma	1	0	1	0
Yazım Kuralları - Karma	1	1	0	100
Bitişik ve Ayrı Yazılan Kelimeler	1	1	0	100
Noktalama İşaretleri - Karma	1	0	1	0
Virgül	1	1	0	100
Paragrafı İkiye Ayırma	1	1	0	100
Cümlelerden Paragraf Oluşturma	1	1	0	100
Paragrafta Anlatım Akışını Bozan Cümle	1	1	0	100
Paragrafta Boş Bırakılan Yerleri Tamamlama	3	3	0	100
Paragrafın Yorumlanması	7	6	1	86
Paragrafta Yardımcı Düşünceler	6	4	2	67
Anlatım Teknikleri	1	0	1	0
Bir Paragrafa Bağlı Çoklu Sorular	6	3	3	50

	Soru	Doğru	Yanlış	Boş	Net	Başarı
Matematik-1	30	26	0	4	26,00	% 87
Geometri	10	6	0	4	6,00	% 60
TYT Matematik	40	32	0	8	32,00	% 80
Cevap Anahtarı	B	CBEDBDBDEAEBCDCDADADDEECABDDDBDACECCCB				
Cevaplarınız		CBEDB BDEAEBCDCDAD DDEECABDD BDA C AB				

	S	D	Y	B%
Matematik-1	0	0	0	0
Sayı kümelerini birbiriyle ilişkilendirir.	7	7	0	100
Üslü ifadeleri içeren denklemleri çözer.	1	1	0	100
Kökü ifadeleri içeren denklemleri çözer.	1	1	0	100
Birinci dereceden bir bilinmeyenli denklem ve eşitsizliklerin çözüm kümelerini bulur.	1	1	0	100
Mutlak değer içeren birinci dereceden bir bilinmeyenli denklem ve eşitsizliklerin çözüm kümelerini bulur.	1	0	0	0
Kümelerde birleşim, kesişim, fark, tümeleme işlemleri yardımıyla problemler çözer.	2	2	0	100
Fonksiyonlarla ilgili problemler çözer.	1	1	0	100
Bileşik önermeyi örneklerde açıklar; ve, veya, ya da bağlaçları ile kurulan bileşik önermelerin özelliklerini ve De Morgan'ın yasalarını açıklar.	1	1	0	100
Verileri merkezi eğilim ve yayılım ölçülerini hesaplayarak yorumlar.	1	1	0	100
Tam sayılarda bölünebilme kurallarıyla ilgili problemler çözer.	1	1	0	100
Denklemler ve eşitsizlikler ile ilgili problemler çözer.	11	10	0	91
n çeşit nesne ile oluşturulabilecek r li dizilişlerin (permütasyonların) kaç farklı şekilde yapılabileceğini hesaplar.	1	0	0	0
Olasılık kavramı ile ilgili uygulamalar yapar.	1	0	0	0
Geometri	0	0	0	0
Üçgende Açılar	2	2	0	100
Dik Üçgen ve Pisagor Teoremi	1	1	0	100
Yamuk	1	1	0	100
Kare	2	0	0	0
Çokgenler	2	0	0	0
Prizmalar	2	2	0	100

	Soru	Doğru	Yanlış	Boş	Net	Başarı
Tarih-1	5	3	2	0	2,50	% 50
Coğrafya-1	5	3	1	1	2,75	% 55
Felsefe	5	5	0	0	5,00	% 100
Din Küll. ve Ahl. Bil.	5	3	2	0	2,50	% 50
Felsefe (Seçmeli)	5	0	0	5	0,00	% 0
TYT Sosyal	20	14	5	1	12,75	% 64
Cevap Anahtarı	B	CEE BBBDECADEBCA EDEACCCDABD				
Cevaplarınız		CEEec DdCADEBCA EDEbbc				

	S	D	Y	B%
Tarih-1	0	0	0	0
İslamiyet öncesi dönemde Türklerin yaşadığı coğrafyalar ile hayat tarzları arasındaki ilişkiyi analiz eder.	1	1	0	100
Hz. Muhammed (s.a.v.) ve Dört Halife Dönemi'nde Müslümanların Arap Yarımadası ve çevresinde siyasi hâkimiyet kur	1	1	0	100
Büyük Selçuklu Devleti Dönemi'ndeki başlıca siyasi gelişmeleri Türk tarihi içerisindeki önemi bağlamında değerlendirir	1	1	0	100
Kuvayımilliye hareketinin oluşumundan Büyük Millet Meclisinin açılışına kadar olan süreçte meydana gelen gelişmeler	1	0	1	0
Çağdaşlaşan Türkiye'nin temeli olan Atatürk ilkelerini kavrar.	1	0	1	0
Coğrafya-1	0	0	0	0
Yerleşme Dokuları ve Tipleri	1	1	0	100
Haritalarda Temel Kavramlar	1	0	0	0
Nüfus Piramitleri	1	0	1	0
İklim Elemanları / Sıcaklık	1	1	0	100
Su Kaynakları	1	1	0	100
Felsefe	0	0	0	0
MÖ 6. Yüzyıl - MS 2. Yüzyıl Filozoflarının Felsefi Görüşleri	1	1	0	100
Bilgi Felsefesi	1	1	0	100
MS 2. Yüzyıl - MS 15. Yüzyıl Filozoflarının Felsefi Görüşleri	1	1	0	100
MS 2. Yüzyıl - MS 15. Yüzyıl Felsefesinin Düşünce ve Argümanları	1	1	0	100
Felsefi Düşünce	1	1	0	100
Din Küll. ve Ahl. Bil.	0	0	0	0
ALLAH İNSAN İLİŞKİSİ	2	2	0	100
Din ve İslam	2	0	2	0
HZ. MUHAMMED VE GENÇLİK	1	1	0	100

	Soru	Doğru	Yanlış	Boş	Net	Başarı
Fizik	7	4	1	2	3,75	% 54
Kimya	7	4	2	1	3,50	% 50
Biyoloji	6	2	2	2	1,50	% 25
TYT Fen	20	10	5	5	8,75	% 44
Cevap Anahtarı	B	CBAEBADADCAEBACDBCBE				
Cevaplarınız		CBAb A AdEAbc Cca E				

	S	D	Y	B%
Fizik	0	0	0	0
Fiziksel Niceliklerin Sınıflandırılması	1	1	0	100
Düzgün Doğrusal Hareket Kavramları	1	1	0	100
İş, Enerji ve Güç	1	1	0	100
Katı, Sıvı, Gaz Basıncı	1	0	1	0
Mıknatıslar ve Manyetik Alan	1	1	0	100
Ses Dalgaları	1	0	0	0
Küresel Aynalar	1	0	0	0
Kimya	0	0	0	0
Kimya Uygulamalarında İş Sağlığı ve Güvenliği	1	1	0	100
Katman Elektron Dağılımı ve Periyodik Tabloda Yer Bulma	1	1	0	100
Güçlü Etkileşimler / Kovalent Bağ	1	0	1	0
Maddenin Fiziksel Hâlleri	1	1	0	100
Kimyasal Hesaplamalar / Sınırlayıcı Bileşen Hesaplamaları	1	1	0	100
Ayırma ve Safaştırma Teknikleri	1	0	1	0
Asit ve Bazların Metallerle Tepkimeleri	1	0	0	0
Biyoloji	0	0	0	0
Karbohidratlar	1	0	1	0
Ekosistemde Madde ve Enerji Akışı	1	1	0	100
Farklı hücre türlerini karşılaştırır.	1	0	1	0
Mitotik evreyi açıklar ve bu evrede gerçekleşen olayları bilir.	1	1	0	100
Mantarlar	1	0	0	0
Soyağaçları (Otozomal)	1	0	0	0

AROMAT TYT 1

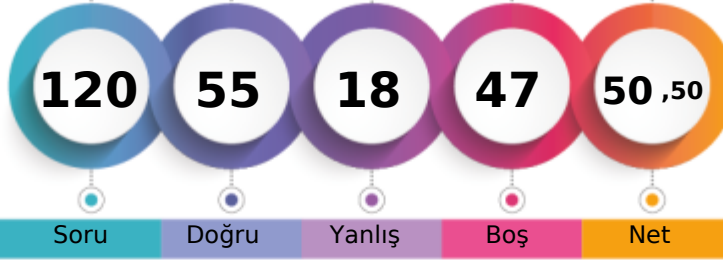

291,868 % 47,37

MANİSA / YUNUSEMRE
ÖZEL MANİSA KEP KİŞİSEL GELİŞİM KURSU-M - 13125
BUSE YAŞAR

1. Öğrenci

Sizin yeriniz
(3131.)

Sonuncu Öğrenci

Soru Doğru Yanlış Boş Net

Şube Kurum İlçe İl Genel

Öğrenci Sıra No 44 238 539 693 3131 % 47,37

Sınava Katılan Öğrenci Sayısı 72 358 935 1362 6609

		Soru	Doğru	Yanlış	Boş	Net	Başarı	
TYT Türkçe		40	25	11	4	22,25	% 56	
Cevap Anahtarı	A	ABBADBCBADDEABCADACBEDACAAEBDECAEDBEECEDE						
Cevaplarınız		ABBADBC Aa dBC DcBEccCAAEbDcaeEeBEEdb						

	S	D	Y	B%
Türkçe	0	0	0	0
Metne Sözcük Yerleştirme	1	1	0	100
Söz Öbeklerinde Anlam	1	1	0	100
Sözcükler Arası Anlam İlişkileri	1	1	0	100
Sözcükte Anlam	1	1	0	100
Cümleli Yorumlama ve Açıklama	2	2	0	100
Parçadaki Cümlelerin İçerik ve Özellikleri	1	1	0	100
Çekim Ekleri ve Türleri	1	0	0	0
Ad Sözlü Sözcükler - Karma	1	1	0	100
Cümlelerin Ögeleri - Karma	1	0	1	0
Yazım Kuralları - Karma	1	0	0	0
Bitişik ve Ayrı Yazılan Kelimeler	1	0	0	0
Noktalama İşaretleri - Karma	1	0	1	0
Virgül	1	1	0	100
Paragrafı İkiye Ayırma	1	1	0	100
Cümlelerden Paragraf Oluşturma	1	0	0	0
Paragrafta Anlatım Akışını Bozan Cümle	1	1	0	100
Paragrafta Boş Bırakılan Yerleri Tamamlama	3	2	1	67
Paragrafın Yorumlanması	7	5	2	71
Paragrafta Yardımcı Düşünceler	6	2	4	33
Anlatım Teknikleri	1	1	0	100
Bir Paragrafa Bağlı Çoklu Sorular	6	4	2	67

		Soru	Doğru	Yanlış	Boş	Net	Başarı	
Matematik-1		30	9	1	20	8,75	% 29	
Geometri		10	0	0	10	0,00	% 0	
TYT Matematik		40	9	1	30	8,75	% 22	
Cevap Anahtarı	A	BCEBDBADAEEBDCADADEDDCABEDDEBDBACCCECCBA						
Cevaplarınız		BC D DAE D A c						

	S	D	Y	B%
Matematik-1	0	0	0	0
Sayı kümelerini birbiriyle ilişkilendirir.	7	6	0	86
Üslü ifadeleri içeren denklemleri çözer.	1	0	0	0
Kökü ifadeleri içeren denklemleri çözer.	1	0	0	0
Birinci dereceden bir bilinmeyenli denklem ve eşitsizliklerin çözüm kümelerini bulur.	1	0	0	0
Mutlak değer içeren bir bilinmeyenli denklem ve eşitsizliklerin çözüm kümelerini bulur.	1	0	0	0
Kümelerde birleşim, kesişim, fark, tümeleme işlemleri yardımıyla problemler çözer.	2	1	0	50
Fonksiyonlarla ilgili problemler çözer.	1	0	0	0
Bileşik önermeyi örneklerde açıklar; ve, veya, ya da bağlaçları ile kurulan bileşik önermelerin özelliklerini ve De Morgan'ı	1	1	0	100
Verileri merkezli eğilim ve yayılım ölçülerini hesaplayarak yorumlar.	1	0	0	0
Tam sayılarda bölünebilme kurallarıyla ilgili problemler çözer.	1	1	0	100
Denklemler ve eşitsizlikler ile ilgili problemler çözer.	11	0	1	0
n çeşit nesne ile oluşturulabilecek r li dizilişlerin (permütasyonların) kaç farklı şekilde yapılabileceğini hesaplar.	1	0	0	0
Olasılık kavramı ile ilgili uygulamalar yapar.	1	0	0	0
Geometri	0	0	0	0
Üçgende Açılar	2	0	0	0
Dik Üçgen ve Pisagor Teoremi	1	0	0	0
Yamuk	1	0	0	0
Kare	2	0	0	0
Çokgenler	2	0	0	0
Prizmalar	2	0	0	0

		Soru	Doğru	Yanlış	Boş	Net	Başarı	
Tarih-1		5	3	2	0	2,50	% 50	
Coğrafya-1		5	2	0	3	2,00	% 40	
Felsefe		5	5	0	0	5,00	% 100	
Din Kült. ve Ahl. Bil.		5	4	1	0	3,75	% 75	
Felsefe (Seçmeli)		5	0	0	5	0,00	% 0	
TYT Sosyal		20	14	3	3	13,25	% 66	
Cevap Anahtarı	A	ECEBDBEACDBACEDAECCBDACD						
Cevaplarınız		EdEaBD A DBACEDAEbC						

	S	D	Y	B%
Tarih-1	0	0	0	0
İslamiyet öncesi dönemde Türklerin yaşadığı coğrafyalar ile hayat tarzları arasındaki ilişkiyi analiz eder.	1	1	0	100
Hz. Muhammed (s.a.v.) ve Dört Halife Dönemi'nde Müslümanların Arap Yarımadası ve çevresinde siyasi hâkimiyet kur	1	0	1	0
Büyük Selçuklu Devleti Dönemi'ndeki başlıca siyasi gelişmeleri Türk tarihi içerisindeki önemi bağlamında değerlendirir	1	1	0	100
Kuvayımilliye hareketinin oluşumundan Büyük Millet Meclisinin açılışına kadar olan süreçte meydana gelen gelişmeler	1	0	1	0
Çağdaşlaşan Türkiye'nin temeli olan Atatürk ilkelerini kavrar.	1	1	0	100
Coğrafya-1	0	0	0	0
Yerleşme Dokuları ve Tipleri	1	1	0	100
Haritalarda Temel Kavramlar	1	0	0	0
Nüfus Piramitleri	1	0	0	0
İklim Elemanları / Sıcaklık	1	1	0	100
Su Kaynakları	1	0	0	0
Felsefe	0	0	0	0
MÖ 6. Yüzyıl - MS 2. Yüzyıl Filozoflarının Felsefi Görüşleri	1	1	0	100
Bilgi Felsefesi	1	1	0	100
MS 2. Yüzyıl - MS 15. Yüzyıl Filozoflarının Felsefi Görüşleri	1	1	0	100
MS 2. Yüzyıl - MS 15. Yüzyıl Felsefesinin Düşünce ve Argümanları	1	1	0	100
Felsefi Düşünce	1	1	0	100
Din Kült. ve Ahl. Bil.	0	0	0	0
ALLAH İNSAN İLİŞKİSİ	2	2	0	100
Din ve İslam	2	1	1	50
HZ. MUHAMMED VE GENÇLİK	1	1	0	100

		Soru	Doğru	Yanlış	Boş	Net	Başarı	
Fizik		7	2	3	2	1,25	% 18	
Kimya		7	3	0	4	3,00	% 43	
Biyoloji		6	2	0	4	2,00	% 33	
TYT Fen		20	7	3	10	6,25	% 31	
Cevap Anahtarı	A	BCAEABDADEABCADCBCEBC						
Cevaplarınız		BCddb ADE C B						

	S	D	Y	B%
Fizik	0	0	0	0
Fiziksel Niceliklerin Sınıflandırılması	1	1	0	100
Düzgün Doğrusal Hareket Kavramları	1	1	0	100
İş, Enerji ve Güç	1	0	1	0
Katı, Sıvı, Gaz Basıncı	1	0	1	0
Mıknatıslar ve Manyetik Alan	1	0	1	0
Ses Dalgaları	1	0	0	0
Küresel Aynalar	1	0	0	0
Kimya	0	0	0	0
Kimya Uygulamalarında İş Sağlığı ve Güvenliği	1	1	0	100
Katman Elektron Dağılımı ve Periyodik Tabloda Yer Bulma	1	1	0	100
Güçlü Etkileşimler / Kovalent Bağ	1	1	0	100
Maddenin Fiziksel Hâlleri	1	0	0	0
Kimyasal Hesaplamalar / Sınırlayıcı Bileşen Hesaplamaları	1	0	0	0
Ayırma ve Safaştırma Teknikleri	1	0	0	0
Asit ve Bazların Metallerle Tepkimeleri	1	0	0	0
Biyoloji	0	0	0	0
Karbohidratlar	1	0	0	0
Ekosistemde Madde ve Enerji Akışı	1	1	0	100
Farklı hücre türlerini karşılaştırır.	1	0	0	0
Mitotik evreyi açıklar ve bu evrede gerçekleşen olayları bilir.	1	0	0	0
Mantarlar	1	1	0	100
Soyağaçları (Otozomal)	1	0	0	0

AROMAT TYT 1



257,565 % 65,70

MANİSA / YUNUSEMRE
ÖZEL MANİSA KEP KİŞİSEL GELİŞİM KURSU

-M - 13018
CEREN YÜCEL

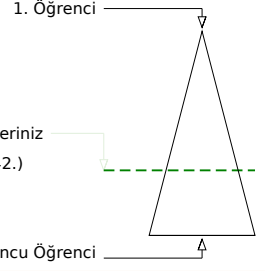
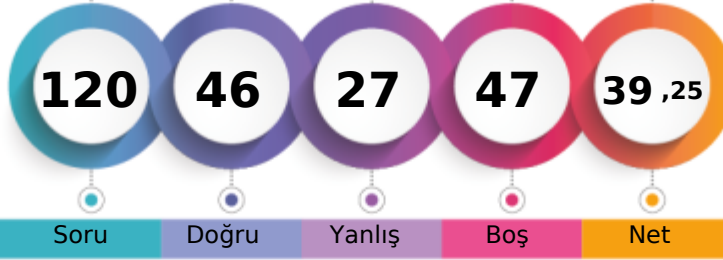

Soru Doğru Yanlış Boş Net

Şube Kurum İlçe İl Genel

Öğrenci Sıra No 56 292 701 943 4342 % 65,70

Sınava Katılan Öğrenci Sayısı 72 358 935 1362 6609

	Soru	Doğru	Yanlış	Boş	Net	Başarı
TYT Türkçe	40	26	12	2	23,00	% 58
Cevap Anahtarı	A ABBADBCBADDEABCADACBEDACAAEBDECAEDBEECEDE					
Cevaplarınız	ABeADBCeA D dBeADACBEDcCAAEaEadEDBEcaDb					

	S	D	Y	B%
Türkçe	0	0	0	0
Metne Sözcük Yerleştirme	1	1	0	100
Söz Öbeklerinde Anlam	1	1	0	100
Sözcükler Arası Anlam İlişkileri	1	0	1	0
Sözcükte Anlam	1	1	0	100
Cümleli Yorumlama ve Açıklama	2	2	0	100
Parçadaki Cümlelerin İçerik ve Özellikleri	1	1	0	100
Çekim Ekleri ve Türleri	1	0	1	0
Ad Sözlü Sözcükler - Karma	1	1	0	100
Cümlelerin Öğeleri - Karma	1	0	0	0
Yazım Kuralları - Karma	1	1	0	100
Bitişik ve Ayrı Yazılan Kelimeler	1	0	0	0
Noktalama İşaretleri - Karma	1	0	1	0
Virgül	1	1	0	100
Paragrafı İkiye Ayırma	1	0	1	0
Cümlelerden Paragraf Oluşturma	1	1	0	100
Paragrafta Anlatım Akışını Bozan Cümle	1	1	0	100
Paragrafta Boş Bırakılan Yerleri Tamamlama	3	3	0	100
Paragrafın Yorumlanması	7	6	1	86
Paragrafta Yardımcı Düşünceler	6	3	3	50
Anlatım Teknikleri	1	0	1	0
Bir Paragrafa Bağlı Çoklu Sorular	6	3	3	50

	Soru	Doğru	Yanlış	Boş	Net	Başarı
Matematik-1	30	6	1	23	5,75	% 19
Geometri	10	0	0	10	0,00	% 0
TYT Matematik	40	6	1	33	5,75	% 14
Cevap Anahtarı	A BCEBDBADAEEBDCADADEDDCABEEDBDBACCCECCBA					
Cevaplarınız	BC D D cE D					

	S	D	Y	B%
Matematik-1	0	0	0	0
Sayı kümelerini birbiriyle ilişkilendirir.	7	4	1	57
Üslü ifadeleri içeren denklemleri çözer.	1	0	0	0
Kökü ifadeleri içeren denklemleri çözer.	1	0	0	0
Birinci dereceden bir bilinmeyenli denklem ve eşitsizliklerin çözüm kümelerini bulur.	1	0	0	0
Mutlak değer içeren birinci dereceden bir bilinmeyenli denklem ve eşitsizliklerin çözüm kümelerini bulur.	1	0	0	0
Kümelerde birleşim, kesişim, fark, tümeleme işlemleri yardımıyla problemler çözer.	2	1	0	50
Fonksiyonlarla ilgili problemler çözer.	1	0	0	0
Bileşik önermeyi örneklerde açıklar; ve, veya, ya da bağlaçları ile kurulan bileşik önermelerin özelliklerini ve De Morgan'ın kurallarıyla ilgili problemler çözer.	1	0	0	0
Verileri merkezli eğilim ve yayılım ölçülerini hesaplayarak yorumlar.	1	0	0	0
Tam sayılarda bölünebilme kurallarıyla ilgili problemler çözer.	1	0	0	0
Denklemler ve eşitsizlikler ile ilgili problemler çözer.	11	1	0	9
n çeşit nesne ile oluşturulabilecek r li dizilişlerin (permütasyonların) kaç farklı şekilde yapılabileceğini hesaplar.	1	0	0	0
Olasılık kavramı ile ilgili uygulamalar yapar.	1	0	0	0
Geometri	0	0	0	0
Üçgende Açılar	2	0	0	0
Dik Üçgen ve Pisagor Teoremi	1	0	0	0
Yamuk	1	0	0	0
Kare	2	0	0	0
Çokgenler	2	0	0	0
Prizmalar	2	0	0	0

	Soru	Doğru	Yanlış	Boş	Net	Başarı
Tarih-1	5	4	1	0	3,75	% 75
Coğrafya-1	5	2	3	0	1,25	% 25
Felsefe	5	4	1	0	3,75	% 75
Din Kült. ve Ahl. Bil.	5	2	3	0	1,25	% 25
Felsefe (Seçmeli)	5	0	0	5	0,00	% 0
TYT Sosyal	20	12	8	0	10,00	% 50
Cevap Anahtarı	A ECEBDBEACDBACEDAECCBDACD					
Cevaplarınız	ECEaBDeaECDBAbEbeEbC					

	S	D	Y	B%
Tarih-1	0	0	0	0
İslamiyet öncesi dönemde Türklerin yaşadığı coğrafyalar ile hayat tarzları arasındaki ilişkiyi analiz eder.	1	1	0	100
Hz. Muhammed (s.a.v.) ve Dört Halife Dönemi'nde Müslümanların Arap Yarımadası ve çevresinde siyasi hâkimiyet kur	1	1	0	100
Büyük Selçuklu Devleti Dönemi'ndeki başlıca siyasi gelişmeleri Türk tarihi içerisindeki önemi bağlamında değerlendirir	1	1	0	100
Kuvayımilliye hareketinin oluşumundan Büyük Millet Meclisinin açılışına kadar olan süreçte meydana gelen gelişmeler	1	0	1	0
Çağdaşlaşan Türkiye'nin temeli olan Atatürk ilkelerini kavrar.	1	1	0	100
Coğrafya-1	0	0	0	0
Yerleşme Dokuları ve Tipleri	1	1	0	100
Haritalarda Temel Kavramlar	1	0	1	0
Nüfus Piramitleri	1	0	1	0
İklim Elemanları / Sıcaklık	1	0	1	0
Su Kaynakları	1	1	0	100
Felsefe	0	0	0	0
MÖ 6. Yüzyıl - MS 2. Yüzyıl Filozoflarının Felsefi Görüşleri	1	1	0	100
Bilgi Felsefesi	1	1	0	100
MS 2. Yüzyıl - MS 15. Yüzyıl Filozoflarının Felsefi Görüşleri	1	1	0	100
MS 2. Yüzyıl - MS 15. Yüzyıl Felsefesinin Düşünce ve Argümanları	1	0	1	0
Felsefi Düşünce	1	1	0	100
Din Kült. ve Ahl. Bil.	0	0	0	0
ALLAH İNSAN İLİŞKİSİ	2	1	1	50
Din ve İslam	2	0	2	0
HZ. MUHAMMED VE GENÇLİK	1	1	0	100

	Soru	Doğru	Yanlış	Boş	Net	Başarı
Fizik	7	0	4	3	-1,00	% 0
Kimya	7	2	1	4	1,75	% 25
Biyoloji	6	0	1	5	-0,25	% 0
TYT Fen	20	2	6	12	0,50	% 3
Cevap Anahtarı	A BCAEABDADEABCADCBCEBC					
Cevaplarınız	dbdd AD e b					

	S	D	Y	B%
Fizik	0	0	0	0
Fiziksel Niceliklerin Sınıflandırılması	1	0	1	0
Düzgün Doğrusal Hareket Kavramları	1	0	1	0
İş, Enerji ve Güç	1	0	1	0
Katı, Sıvı, Gaz Basıncı	1	0	1	0
Mıknatıslar ve Manyetik Alan	1	0	0	0
Ses Dalgaları	1	0	0	0
Küresel Aynalar	1	0	0	0
Kimya	0	0	0	0
Kimya Uygulamalarında İş Sağlığı ve Güvenliği	1	1	0	100
Katman Elektron Dağılımı ve Periyodik Tabloda Yer Bulma	1	1	0	100
Güçlü Etkileşimler / Kovalent Bağ	1	0	0	0
Maddenin Fiziksel Hâlleri	1	0	0	0
Kimyasal Hesaplamalar / Sınırlayıcı Bileşen Hesaplamaları	1	0	0	0
Ayırma ve Saffaştırma Teknikleri	1	0	0	0
Asit ve Bazların Metallerle Tepkimeleri	1	0	1	0
Biyoloji	0	0	0	0
Karbohidratlar	1	0	0	0
Ekosistemde Madde ve Enerji Akışı	1	0	0	0
Farklı hücre türlerini karşılaştırır.	1	0	0	0
Mitotik evreyi açıklar ve bu evrede gerçekleşen olayları bilir.	1	0	0	0
Mantarlar	1	0	0	0
Soyağaçları (Otozomal)	1	0	1	0

AROMAT TYT 1



380,340 % 13,15

MANİSA / YUNUSEMRE
ÖZEL MANİSA KEP KİŞİSEL GELİŞİM KURSU

-M - 13017
CEYDA KOTLUCA

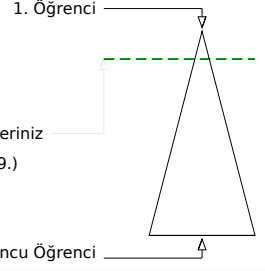
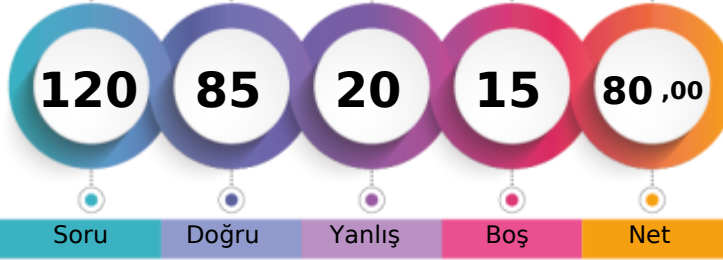

	Şube	Kurum	İlçe	İl	Genel
Öğrenci Sıra No	12	84	173	195	869
Sınava Katılan Öğrenci Sayısı	72	358	935	1362	6609

% 13,15

	Soru	Doğru	Yanlış	Boş	Net	Başarı
TYT Türkçe	40	31	8	1	29,00	% 73
Cevap Anahtarı	B	ABBACBDBDADEBACADCBDEACAADBECEADBEDEEC				
Cevaplarınız		ABeACdDBadDEBdCADCABaEACAADBEeAE DBEDcEC				

	S	D	Y	B%
Türkçe	0	0	0	0
Metne Sözcük Yerleştirme	1	1	0	100
Söz Öbeklerinde Anlam	1	1	0	100
Sözcükler Arası Anlam İlişkileri	1	0	1	0
Sözcükte Anlam	1	1	0	100
Cümleyi Yorumlama ve Açıklama	2	1	1	50
Parçadaki Cümlelerin İçerik ve Özellikleri	1	1	0	100
Çekim Ekleri ve Türleri	1	1	0	100
Ad Sözlü Sözcükler - Karma	1	0	1	0
Cümlelerin Öğeleri - Karma	1	0	1	0
Yazım Kuralları - Karma	1	1	0	100
Bitişik ve Ayrı Yazılan Kelimeler	1	1	0	100
Noktalama İşaretleri - Karma	1	0	1	0
Virgül	1	1	0	100
Paragrafı İkiye Ayırma	1	1	0	100
Cümlelerden Paragraf Oluşturma	1	1	0	100
Paragrafta Anlatım Akışını Bozan Cümle	1	1	0	100
Paragrafta Boş Bırakılan Yerleri Tamamlama	3	3	0	100
Paragrafın Yorumlanması	7	6	1	86
Paragrafta Yardımcı Düşünceler	6	4	1	67
Anlatım Teknikleri	1	1	0	100
Bir Paragrafa Bağlı Çoklu Sorular	6	5	1	83

	Soru	Doğru	Yanlış	Boş	Net	Başarı
Matematik-1	30	24	2	4	23,50	% 78
Geometri	10	2	0	8	2,00	% 20
TYT Matematik	40	26	2	12	25,50	% 64
Cevap Anahtarı	B	CBEDBDBDEAEBCDCDADADDEECABDDBEBDACECCCB				
Cevaplarınız		CBEDBdDEAEBCDCDA ADeE CABD EB A				

	S	D	Y	B%
Matematik-1	0	0	0	0
Sayı kümelerini birbirleriyle ilişkilendirir.	7	7	0	100
Üslü ifadeleri içeren denklemleri çözer.	1	1	0	100
Kökü ifadeleri içeren denklemleri çözer.	1	1	0	100
Birinci dereceden bir bilinmeyenli denklem ve eşitsizliklerin çözüm kümelerini bulur.	1	1	0	100
Mutlak değer içeren birinci dereceden bir bilinmeyenli denklem ve eşitsizliklerin çözüm kümelerini bulur.	1	0	1	0
Kümelerde birleşim, kesişim, fark, tümeleme işlemleri yardımıyla problemler çözer.	2	1	0	50
Fonksiyonlarla ilgili problemler çözer.	1	1	0	100
Bileşik önermeyi örneklerde açıklar; ve, veya, ya da bağlaçları ile kurulan bileşik önermelerin özelliklerini ve De Morgan'ın yasalarını açıklar.	1	1	0	100
Verileri merkezî eğilim ve yayılım ölçülerini hesaplayarak yorumlar.	1	1	0	100
Tam sayılarda bölünebilme kurallarıyla ilgili problemler çözer.	1	1	0	100
Denklemler ve eşitsizlikler ile ilgili problemler çözer.	11	8	1	73
n çeşit nesne ile oluşturulabilecek r li dizilişlerin (permütasyonların) kaç farklı şekilde yapılabileceğini hesaplar.	1	1	0	100
Olasılık kavramı ile ilgili uygulamalar yapar.	1	0	0	0
Geometri	0	0	0	0
Üçgende Açılar	2	1	0	50
Dik Üçgen ve Pisagor Teoremi	1	0	0	0
Yamuk	1	0	0	0
Kare	2	0	0	0
Çokgenler	2	0	0	0
Prizmalar	2	1	0	50

	Soru	Doğru	Yanlış	Boş	Net	Başarı
Tarih-1	5	3	2	0	2,50	% 50
Coğrafya-1	5	4	1	0	3,75	% 75
Felsefe	5	4	1	0	3,75	% 75
Din Küll. ve Ahl. Bil.	5	3	1	1	2,75	% 55
Felsefe (Seçmeli)	5	0	0	5	0,00	% 0
TYT Sosyal	20	14	5	1	12,75	% 64
Cevap Anahtarı	B	CEE BBBDECADEBCAEEDEACCCDABD				
Cevaplarınız		CEEeccDECADEBCAdDEAb				

	S	D	Y	B%
Tarih-1	0	0	0	0
İslamiyet öncesi dönemde Türklerin yaşadığı coğrafyalar ile hayat tarzları arasındaki ilişkiyi analiz eder.	1	1	0	100
Hz. Muhammed (s.a.v.) ve Dört Halife Dönemi'nde Müslümanların Arap Yarımadası ve çevresinde siyasi hâkimiyet kur	1	1	0	100
Büyük Selçuklu Devleti Dönemi'ndeki başlıca siyasi gelişmeleri Türk tarihi içerisindeki önemi bağlamında değerlendirir	1	1	0	100
Kuvayımilliyeh hareketinin oluşumundan Büyük Millet Meclisinin açılışına kadar olan süreçte meydana gelen gelişmeler	1	0	1	0
Çağdaşlaşan Türkiye'nin temeli olan Atatürk ilkelerini kavrar.	1	0	1	0
Coğrafya-1	0	0	0	0
Yerleşme Dokuları ve Tipleri	1	1	0	100
Haritalarda Temel Kavramlar	1	0	1	0
Nüfus Piramitleri	1	1	0	100
İklim Elemanları / Sıcaklık	1	1	0	100
Su Kaynakları	1	1	0	100
Felsefe	0	0	0	0
MÖ 6. Yüzyıl - MS 2. Yüzyıl Filozoflarının Felsefi Görüşleri	1	1	0	100
Bilgi Felsefesi	1	1	0	100
MS 2. Yüzyıl - MS 15. Yüzyıl Filozoflarının Felsefi Görüşleri	1	1	0	100
MS 2. Yüzyıl - MS 15. Yüzyıl Felsefesinin Düşünce ve Argümanları	1	1	0	100
Felsefi Düşünce	1	0	1	0
Din Küll. ve Ahl. Bil.	0	0	0	0
ALLAH İNSAN İLİŞKİSİ	2	2	0	100
Din ve İslam	2	1	1	50
HZ. MUHAMMED VE GENÇLİK	1	0	0	0

	Soru	Doğru	Yanlış	Boş	Net	Başarı
Fizik	7	4	2	1	3,50	% 50
Kimya	7	5	2	0	4,50	% 64
Biyoloji	6	5	1	0	4,75	% 79
TYT Fen	20	14	5	1	12,75	% 64
Cevap Anahtarı	B	CBAEBADADCBACBDCBCE				
Cevaplarınız		CBe BAeADCeBdACDaCBE				

	S	D	Y	B%
Fizik	0	0	0	0
Fiziksel Niceliklerin Sınıflandırılması	1	1	0	100
Düzgün Doğrusal Hareket Kavramları	1	1	0	100
İş, Enerji ve Güç	1	0	1	0
Katı, Sıvı, Gaz Basıncı	1	0	0	0
Mıknatıslar ve Manyetik Alan	1	1	0	100
Ses Dalgaları	1	1	0	100
Küresel Aynalar	1	0	1	0
Kimya	0	0	0	0
Kimya Uygulamalarında İş Sağlığı ve Güvenliği	1	1	0	100
Katman Elektron Dağılımı ve Periyodik Tabloda Yer Bulma	1	1	0	100
Güçlü Etkileşimler / Kovalent Bağ	1	0	1	0
Maddenin Fiziksel Hâlleri	1	0	1	0
Kimyasal Hesaplamalar / Sınırlayıcı Bileşen Hesaplamaları	1	1	0	100
Ayırma ve Saffaştırma Teknikleri	1	1	0	100
Asit ve Bazların Metallerle Tepkimeleri	1	1	0	100
Biyoloji	0	0	0	0
Karbohidratlar	1	1	0	100
Ekosistemde Madde ve Enerji Akışı	1	1	0	100
Farklı hücre türlerini karşılaştırır.	1	0	1	0
Mitotik evreyi açıklar ve bu evrede gerçekleşen olayları bilir.	1	1	0	100
Mantarlar	1	1	0	100
Soyağaçları (Otozomal)	1	1	0	100

AROMAT TYT 1



376,175 % 14,19

MANİSA / YUNUSEMRE
ÖZEL MANİSA KEP KİŞİSEL GELİŞİM KURSU

-M - 13006
ÇİĞDEM DOĞAN

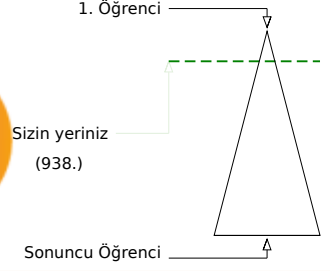

	Şube	Kurum	İlçe	İl	Genel
Öğrenci Sıra No	14	88	182	206	938
Sınava Katılan Öğrenci Sayısı	72	358	935	1362	6609

% 14,19

	Soru	Doğru	Yanlış	Boş	Net	Başarı
TYT Türkçe	40	30	10	0	27,50	% 69
Cevap Anahtarı	B	ABBACBDBDADEBACADCBDEACAADBECEADBEDEEC				
Cevaplarınız		ABBACaDBaAcEBACbDCABDcACAADBbdaEADBEDbEb				

Türkçe	S	D	Y	B%
Metne Sözcük Yerleştirme	1	1	0	100
Söz Öbeklerinde Anlam	1	1	0	100
Sözcükler Arası Anlam İlişkileri	1	1	0	100
Sözcükte Anlam	1	1	0	100
Cümleli Yorumlama ve Açıklama	2	1	1	50
Parçadaki Cümlelerin İçerik ve Özellikleri	1	1	0	100
Çekim Ekleri ve Türleri	1	1	0	100
Ad Sözlü Sözcükler - Karma	1	1	0	100
Cümlelerin Ögeleri - Karma	1	0	1	0
Yazım Kuralları - Karma	1	0	1	0
Bitişik ve Ayrı Yazılan Kelimeler	1	1	0	100
Noktalama İşaretleri - Karma	1	1	0	100
Virgül	1	1	0	100
Paragrafı İkiye Ayırma	1	1	0	100
Cümlelerden Paragraf Oluşturma	1	0	1	0
Paragrafta Anlatım Akışını Bozan Cümle	1	1	0	100
Paragrafta Boş Bırakılan Yerleri Tamamlama	3	3	0	100
Paragrafın Yorumlanması	7	5	2	71
Paragrafta Yardımcı Düşünceler	6	4	2	67
Anlatım Teknikleri	1	1	0	100
Bir Paragrafa Bağlı Çoklu Sorular	6	4	2	67

	Soru	Doğru	Yanlış	Boş	Net	Başarı
Matematik-1	30	20	1	9	19,75	% 66
Geometri	10	3	0	7	3,00	% 30
TYT Matematik	40	23	1	16	22,75	% 57
Cevap Anahtarı	B	CBEDBDBDEAEBCDCDADADDEECABDDDBEDDACECCCB				
Cevaplarınız		CBEDBDBDEAEBCDCaA D E D EBD E				

Matematik-1	S	D	Y	B%
Sayı kümelerini birbiriyle ilişkilendirir.	7	7	0	100
Üslü ifadeleri içeren denklemleri çözer.	1	1	0	100
Kökü ifadeleri içeren denklemleri çözer.	1	1	0	100
Birinci dereceden bir bilinmeyenli denklem ve eşitsizliklerin çözüm kümelerini bulur.	1	1	0	100
Mutlak değer içeren birinci dereceden bir bilinmeyenli denklem ve eşitsizliklerin çözüm kümelerini bulur.	1	1	0	100
Kümelerde birleşim, kesişim, fark, tümeleme işlemleri yardımıyla problemler çözer.	2	1	0	50
Fonksiyonlarla ilgili problemler çözer.	1	1	0	100
Bileşik önermeyi örneklerde açıklar; ve, veya, ya da bağlaçları ile kurulan bileşik önermelerin özelliklerini ve De Morgan'ın yasalarını açıklar.	1	1	0	100
Verileri merkezli eğilim ve yayılım ölçülerini hesaplayarak yorumlar.	1	1	0	100
Tam sayılarda bölünebilme kurallarıyla ilgili problemler çözer.	1	1	0	100
Denklemler ve eşitsizlikler ile ilgili problemler çözer.	11	3	1	27
n çeşit nesne ile oluşturulabilecek r li dizilişlerin (permütasyonların) kaç farklı şekilde yapılabileceğini hesaplar.	1	1	0	100
Olasılık kavramı ile ilgili uygulamalar yapar.	1	0	0	0
Geometri	0	0	0	0
Üçgende Açılar	2	2	0	100
Dik Üçgen ve Pisagor Teoremi	1	0	0	0
Yamuk	1	0	0	0
Kare	2	1	0	50
Çokgenler	2	0	0	0
Prizmalar	2	0	0	0

	Soru	Doğru	Yanlış	Boş	Net	Başarı
Tarih-1	5	3	2	0	2,50	% 50
Coğrafya-1	5	3	2	0	2,50	% 50
Felsefe	5	5	0	0	5,00	% 100
Din Kült. ve Ahl. Bil.	5	2	3	0	1,25	% 25
Felsefe (Seçmeli)	5	0	0	5	0,00	% 0
TYT Sosyal	20	13	7	0	11,25	% 56
Cevap Anahtarı	B	CEE BBBDECADEBCEAEDEACCCDABD				
Cevaplarınız		CaEaBeDdCADEBCEAEDEbbe				

Tarih-1	S	D	Y	B%
İslamiyet öncesi dönemde Türklerin yaşadığı coğrafyalar ile hayat tarzları arasındaki ilişkiyi analiz eder.	1	0	1	0
Hz. Muhammed (s.a.v.) ve Dört Halife Dönemi'nde Müslümanların Arap Yarımadası ve çevresinde siyasi hâkimiyet kur	1	1	0	100
Büyük Selçuklu Devleti Dönemi'ndeki başlıca siyasi gelişmeleri Türk tarihi içerisindeki önemi bağlamında değerlendirir	1	1	0	100
Kuvayımilliyeh hareketinin oluşumundan Büyük Millet Meclisinin açılışına kadar olan süreçte meydana gelen gelişmeler	1	0	1	0
Çağdaşlaşan Türkiye'nin temeli olan Atatürk ilkelerini kavrar.	1	1	0	100
Coğrafya-1	0	0	0	0
Yerleşme Dokuları ve Tipleri	1	1	0	100
Haritalarda Temel Kavramlar	1	0	1	0
Nüfus Piramitleri	1	0	1	0
İklim Elemanları / Sıcaklık	1	1	0	100
Su Kaynakları	1	1	0	100
Felsefe	0	0	0	0
MÖ 6. Yüzyıl - MS 2. Yüzyıl Filozoflarının Felsefi Görüşleri	1	1	0	100
Bilgi Felsefesi	1	1	0	100
MS 2. Yüzyıl - MS 15. Yüzyıl Filozoflarının Felsefi Görüşleri	1	1	0	100
MS 2. Yüzyıl - MS 15. Yüzyıl Felsefesinin Düşünce ve Argümanları	1	1	0	100
Felsefi Düşünce	1	1	0	100
Din Kült. ve Ahl. Bil.	0	0	0	0
ALLAH İNSAN İLİŞKİSİ	2	2	0	100
Din ve İslam	2	0	2	0
HZ. MUHAMMED VE GENÇLİK	1	0	1	0

	Soru	Doğru	Yanlış	Boş	Net	Başarı
Fizik	7	5	0	2	5,00	% 71
Kimya	7	6	0	1	6,00	% 86
Biyoloji	6	6	0	0	6,00	% 100
TYT Fen	20	17	0	3	17,00	% 85
Cevap Anahtarı	B	CBAEBADADCBABEACDBCBE				
Cevaplarınız		CBA ADADCBABE CDBCBE				

Fizik	S	D	Y	B%
Fiziksel Niceliklerin Sınıflandırılması	1	1	0	100
Düzgün Doğrusal Hareket Kavramları	1	1	0	100
İş, Enerji ve Güç	1	1	0	100
Katı, Sıvı, Gaz Basıncı	1	0	0	0
Mıknatıslar ve Manyetik Alan	1	1	0	100
Ses Dalgaları	1	0	0	0
Küresel Aynalar	1	1	0	100
Kimya	0	0	0	0
Kimya Uygulamalarında İş Sağlığı ve Güvenliği	1	1	0	100
Katman Elektron Dağılımı ve Periyodik Tabloda Yer Bulma	1	1	0	100
Güçlü Etkileşimler / Kovalent Bağ	1	1	0	100
Maddenin Fiziksel Hâlleri	1	1	0	100
Kimyasal Hesaplamalar / Sınırlayıcı Bileşen Hesaplamaları	1	1	0	100
Ayırma ve Saffaştırma Teknikleri	1	1	0	100
Asit ve Bazların Metallerle Tepkimeleri	1	0	0	0
Biyoloji	0	0	0	0
Karbohidratlar	1	1	0	100
Ekosistemde Madde ve Enerji Akışı	1	1	0	100
Farklı hücre türlerini karşılaştırır.	1	1	0	100
Mitotik evreyi açıklar ve bu evrede gerçekleşen olayları bilir.	1	1	0	100
Mantarlar	1	1	0	100
Soyağaçları (Otozomal)	1	1	0	100

AROMAT TYT 1



269,553 % 59,30

MANİSA / YUNUSEMRE
ÖZEL MANİSA KEP KİŞİSEL GELİŞİM KURSU

-M - 13068
DERİN SABANCIOĞLU

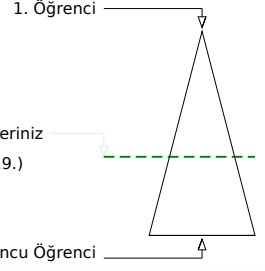
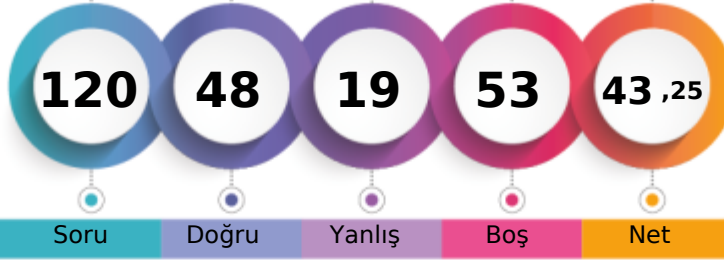

Soru Doğru Yanlış Boş Net

	Şube	Kurum	İlçe	İl	Genel
Öğrenci Sıra No	51	276	648	863	3919
Sınava Katılan Öğrenci Sayısı	72	358	935	1362	6609

	Soru	Doğru	Yanlış	Boş	Net	Başarı
TYT Türkçe	40	26	7	7	24,25	% 61
Cevap Anahtarı	A ABBADBCBADDEABCADACBEDACAABBEDECAEDBEECDE					
Cevaplarınız	ABBADa B DEABCADc BEDAdAAbBcca ED EECd					

	S	D	Y	B%
Türkçe	0	0	0	0
Metne Sözcük Yerleştirme	1	1	0	100
Söz Öbeklerinde Anlam	1	1	0	100
Sözcükler Arası Anlam İlişkileri	1	1	0	100
Sözcükte Anlam	1	1	0	100
Cümleli Yorumlama ve Açıklama	2	1	1	50
Parçadaki Cümlelerin İçerik ve Özellikleri	1	0	0	0
Çekim Ekleri ve Türleri	1	1	0	100
Ad Sözlü Sözcükler - Karma	1	0	0	0
Cümlelerin Ögeleri - Karma	1	0	0	0
Yazım Kuralları - Karma	1	1	0	100
Bitişik ve Ayrı Yazılan Kelimeler	1	1	0	100
Noktalama İşaretleri - Karma	1	1	0	100
Virgül	1	1	0	100
Paragrafı İkiye Ayırma	1	1	0	100
Cümlelerden Paragraf Oluşturma	1	1	0	100
Paragrafta Anlatım Akışını Bozan Cümle	1	1	0	100
Paragrafta Boş Bırakılan Yerleri Tamamlama	3	1	1	33
Paragrafın Yorumlanması	7	5	2	71
Paragrafta Yardımcı Düşünceler	6	3	2	50
Anlatım Teknikleri	1	0	1	0
Bir Paragrafa Bağlı Çoklu Sorular	6	4	0	67

	Soru	Doğru	Yanlış	Boş	Net	Başarı
Matematik-1	30	9	2	19	8,50	% 28
Geometri	10	1	0	9	1,00	% 10
TYT Matematik	40	10	2	28	9,50	% 24
Cevap Anahtarı	A BCEBDBDAEEDCCADADEDDCABEDDEBDBACCCECBA					
Cevaplarınız	eCE B DAEa CCA B					

	S	D	Y	B%
Matematik-1	0	0	0	0
Sayı kümelerini birbiriyle ilişkilendirir.	7	5	1	71
Üslü ifadeleri içeren denklemleri çözer.	1	1	0	100
Kökü ifadeleri içeren denklemleri çözer.	1	0	0	0
Birinci dereceden bir bilinmeyenli denklem ve eşitsizliklerin çözüm kümelerini bulur.	1	1	0	100
Mutlak değer içeren birinci dereceden bir bilinmeyenli denklem ve eşitsizliklerin çözüm kümelerini bulur.	1	0	0	0
Kümelerde birleşim, kesişim, fark, toplama işlemleri yardımıyla problemler çözer.	2	0	1	0
Fonksiyonlarla ilgili problemler çözer.	1	0	0	0
Bileşik önermeyi örneklerde açıklar; ve, veya, ya da bağlaçları ile kurulan bileşik önermelerin özelliklerini ve De Morgan'ın kurallarıyla ilgili problemler çözer.	1	0	0	0
Verileri merkezî eğilim ve yayılım ölçülerini hesaplayarak yorumlar.	1	1	0	100
Tam sayılarda bölünebilme kurallarıyla ilgili problemler çözer.	1	1	0	100
Denklemler ve eşitsizlikler ile ilgili problemler çözer.	11	0	0	0
n çeşit nesne ile oluşturulabilecek r li dizilişlerin (permütasyonların) kaç farklı şekilde yapılabileceğini hesaplar.	1	0	0	0
Olasılık kavramı ile ilgili uygulamalar yapar.	1	0	0	0
Geometri	0	0	0	0
Üçgende Açılar	2	1	0	50
Dik Üçgen ve Pisagor Teoremi	1	0	0	0
Yamuk	1	0	0	0
Kare	2	0	0	0
Çokgenler	2	0	0	0
Prizmalar	2	0	0	0

	Soru	Doğru	Yanlış	Boş	Net	Başarı
Tarih-1	5	2	1	2	1,75	% 35
Coğrafya-1	5	2	2	1	1,50	% 30
Felsefe	5	2	2	1	1,50	% 30
Din Kült. ve Ahl. Bil.	5	3	2	0	2,50	% 50
Felsefe (Seçmeli)	5	0	0	5	0,00	% 0
TYT Sosyal	20	9	7	4	7,25	% 36
Cevap Anahtarı	A ECEBDBEACDBACEDAECCBDACD					
Cevaplarınız	cCE D aAeaBeC DeEbC					

	S	D	Y	B%
Tarih-1	0	0	0	0
İslamiyet öncesi dönemde Türklerin yaşadığı coğrafyalar ile hayat tarzları arasındaki ilişkiyi analiz eder.	1	0	1	0
Hz. Muhammed (s.a.v.) ve Dört Halife Dönemi'nde Müslümanların Arap Yarımadası ve çevresinde siyasi hâkimiyet kur	1	1	0	100
Büyük Selçuklu Devleti Dönemi'ndeki başlıca siyasi gelişmeleri Türk tarihi içerisindeki önemli bağlamında değerlendirir	1	1	0	100
Kuvayımilliye hareketinin oluşumundan Büyük Millet Meclisinin açılışına kadar olan süreçte meydana gelen gelişmeler	1	0	0	0
Çağdaşlaşan Türkiye'nin temeli olan Atatürk ilkelerini kavrar.	1	0	0	0
Coğrafya-1	0	0	0	0
Yerleşme Dokuları ve Tipleri	1	1	0	100
Haritalarda Temel Kavramlar	1	0	0	0
Nüfus Piramitleri	1	0	1	0
İklim Elemanları / Sıcaklık	1	1	0	100
Su Kaynakları	1	0	1	0
Felsefe	0	0	0	0
MÖ 6. Yüzyıl - MS 2. Yüzyıl Filozoflarının Felsefi Görüşleri	1	0	1	0
Bilgi Felsefesi	1	1	0	100
MS 2. Yüzyıl - MS 15. Yüzyıl Filozoflarının Felsefi Görüşleri	1	0	1	0
MS 2. Yüzyıl - MS 15. Yüzyıl Felsefesinin Düşünce ve Argümanları	1	1	0	100
Felsefi Düşünce	1	0	0	0
Din Kült. ve Ahl. Bil.	0	0	0	0
ALLAH İNSAN İLİŞKİSİ	2	2	0	100
Din ve İslam	2	0	2	0
HZ. MUHAMMED VE GENÇLİK	1	1	0	100

	Soru	Doğru	Yanlış	Boş	Net	Başarı
Fizik	7	0	2	5	-0,50	% 0
Kimya	7	3	1	3	2,75	% 39
Biyoloji	6	0	0	6	0,00	% 0
TYT Fen	20	3	3	14	2,25	% 11
Cevap Anahtarı	A BCAEABDAEABCADCBEBEC					
Cevaplarınız	ad AD d C					

	S	D	Y	B%
Fizik	0	0	0	0
Fiziksel Niceliklerin Sınıflandırılması	1	0	1	0
Düzgün Doğrusal Hareket Kavramları	1	0	1	0
İş, Enerji ve Güç	1	0	0	0
Katı, Sıvı, Gaz Basıncı	1	0	0	0
Mıknatıslar ve Manyetik Alan	1	0	0	0
Ses Dalgaları	1	0	0	0
Küresel Aynalar	1	0	0	0
Kimya	0	0	0	0
Kimya Uygulamalarında İş Sağlığı ve Güvenliği	1	1	0	100
Katman Elektron Dağılımı ve Periyodik Tabloda Yer Bulma	1	1	0	100
Güçlü Etkileşimler / Kovalent Bağ	1	0	0	0
Maddenin Fiziksel Hâlleri	1	0	1	0
Kimyasal Hesaplamalar / Sınırlayıcı Bileşen Hesaplamaları	1	0	0	0
Ayırma ve Safaştırma Teknikleri	1	1	0	100
Asit ve Bazların Metallerle Tepkimeleri	1	0	0	0
Biyoloji	0	0	0	0
Karbohidratlar	1	0	0	0
Ekosistemde Madde ve Enerji Akışı	1	0	0	0
Farklı hücre türlerini karşılaştırır.	1	0	0	0
Mitotik evreyi açıklar ve bu evrede gerçekleşen olayları bilir.	1	0	0	0
Mantarlar	1	0	0	0
Soyağaçları (Otozomal)	1	0	0	0

AROMAT TYT 1



374,833 % 14,59

MANİSA / YUNUSEMRE
ÖZEL MANİSA KEP KİŞİSEL GELİŞİM KURSU

-M - 17006
EDA NAZ DEMR BAĞ

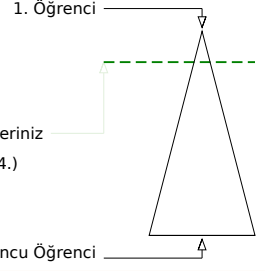
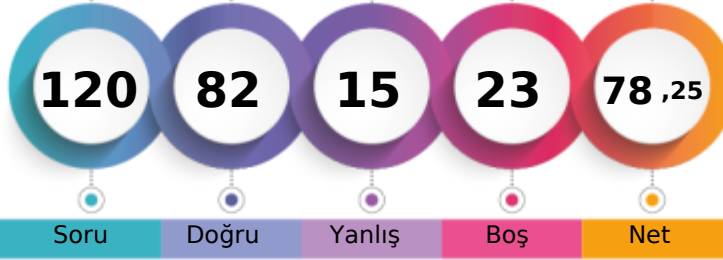

	Şube	Kurum	İlçe	İl	Genel
Öğrenci Sıra No	16	90	186	210	964
Sınava Katılan Öğrenci Sayısı	72	358	935	1362	6609
					% 14,59

	Soru	Doğru	Yanlış	Boş	Net	Başarı
TYT Türkçe	40	33	7	0	31,25	% 78
Cevap Anahtarı	B	ABBACBDBDADEBACADCBDEACAADBECEADBEDEEC				
Cevaplarınız		ABeACBDBDADEBACADCBDAcEdDBEcEdEADBEDbEC				

	S	D	Y	B%
Türkçe	0	0	0	0
Metne Sözcük Yerleştirme	1	1	0	100
Söz Öbeklerinde Anlam	1	1	0	100
Sözcükler Arası Anlam İlişkileri	1	0	1	0
Sözcükte Anlam	1	1	0	100
Cümleli Yorumlama ve Açıklama	2	2	0	100
Parçadaki Cümlelerin İçerik ve Özellikleri	1	1	0	100
Çekim Ekleri ve Türleri	1	1	0	100
Ad Söylü Sözcükler - Karma	1	1	0	100
Cümlelerin Ögeleri - Karma	1	1	0	100
Yazım Kuralları - Karma	1	1	0	100
Bitişik ve Ayrı Yazılan Kelimeler	1	1	0	100
Noktalama İşaretleri - Karma	1	1	0	100
Virgül	1	1	0	100
Paragrafı İkiye Ayırma	1	1	0	100
Cümlelerden Paragraf Oluşturma	1	1	0	100
Paragrafta Anlatım Akışını Bozan Cümle	1	1	0	100
Paragrafta Boş Bırakılan Yerleri Tamamlama	3	3	0	100
Paragrafın Yorumlanması	7	4	3	57
Paragrafta Yardımcı Düşünceler	6	4	2	67
Anlatım Teknikleri	1	1	0	100
Bir Paragrafa Bağlı Çoklu Sorular	6	5	1	83

	Soru	Doğru	Yanlış	Boş	Net	Başarı
Matematik-1	30	17	1	12	16,75	% 56
Geometri	10	3	0	7	3,00	% 30
TYT Matematik	40	20	1	19	19,75	% 49
Cevap Anahtarı	B	CBEDBABDEAEBCDCDADADDEECABDDDBEDDACECCCB				
Cevaplarınız		CBEDBdBDEAEBCDCDA D B EC				

	S	D	Y	B%
Matematik-1	0	0	0	0
Sayı kümelerini birbirleriyle ilişkilendirir.	7	7	0	100
Üslü ifadeleri içeren denklemleri çözer.	1	1	0	100
Kökü ifadeleri içeren denklemleri çözer.	1	1	0	100
Birinci dereceden bir bilinmeyenli denklem ve eşitsizliklerin çözüm kümelerini bulur.	1	1	0	100
Mutlak değer içeren birinci dereceden bir bilinmeyenli denklem ve eşitsizliklerin çözüm kümelerini bulur.	1	0	1	0
Kümelerde birleşim, kesişim, fark, tümeleme işlemleri yardımıyla problemler çözer.	2	1	0	50
Fonksiyonlarla ilgili problemler çözer.	1	1	0	100
Bileşik önermeyi örneklerde açıklar; ve, veya, ya da bağlaçları ile kurulan bileşik önermelerin özelliklerini ve De Morgan'ın yasalarını açıklar.	1	1	0	100
Verileri merkezli eğilim ve yayılım ölçülerini hesaplayarak yorumlar.	1	1	0	100
Tam sayılarda bölünebilme kurallarıyla ilgili problemler çözer.	1	1	0	100
Denklemler ve eşitsizlikler ile ilgili problemler çözer.	11	2	0	18
n çeşit nesne ile oluşturulabilecek r li dizilişlerin (permütasyonların) kaç farklı şekilde yapılabileceğini hesaplar.	1	0	0	0
Olasılık kavramı ile ilgili uygulamalar yapar.	1	0	0	0
Geometri	0	0	0	0
Üçgende Açılar	2	1	0	50
Dik Üçgen ve Pisagor Teoremi	1	0	0	0
Yamuk	1	1	0	100
Kare	2	1	0	50
Çokgenler	2	0	0	0
Prizmalar	2	0	0	0

	Soru	Doğru	Yanlış	Boş	Net	Başarı
Tarih-1	5	2	3	0	1,25	% 25
Coğrafya-1	5	3	1	1	2,75	% 55
Felsefe	5	5	0	0	5,00	% 100
Din Kül. ve Ahl. Bil.	5	4	1	0	3,75	% 75
Felsefe (Seçmeli)	5	0	0	5	0,00	% 0
TYT Sosyal	20	14	5	1	12,75	% 64
Cevap Anahtarı	B	CEE BBBDECADEBCAEDEACCCDABD				
Cevaplarınız		CEbec DECEDBCAEDEAbC				

	S	D	Y	B%
Tarih-1	0	0	0	0
İslamiyet öncesi dönemde Türklerin yaşadığı coğrafyalar ile hayat tarzları arasındaki ilişkiyi analiz eder.	1	1	0	100
Hz. Muhammed (s.a.v.) ve Dört Halife Dönemi'nde Müslümanların Arap Yarımadası ve çevresinde siyasi hâkimiyet kur	1	1	0	100
Büyük Selçuklu Devleti Dönemi'ndeki başlıca siyasi gelişmeleri Türk tarihi içerisindeki önemi bağlamında değerlendirir	1	0	1	0
Kuvayimilliyet hareketinin oluşumundan Büyük Millet Meclisinin açılışına kadar olan süreçte meydana gelen gelişmeler	1	0	1	0
Çağdaşlaşan Türkiye'nin temeli olan Atatürk ilkelerini kavrar.	1	0	1	0
Coğrafya-1	0	0	0	0
Yerleşme Dokuları ve Tipleri	1	1	0	100
Haritalarda Temel Kavramlar	1	0	0	0
Nüfus Piramitleri	1	1	0	100
İklim Elemanları / Sıcaklık	1	0	1	0
Su Kaynakları	1	1	0	100
Felsefe	0	0	0	0
MÖ 6. Yüzyıl - MS 2. Yüzyıl Filozoflarının Felsefi Görüşleri	1	1	0	100
Bilgi Felsefesi	1	1	0	100
MS 2. Yüzyıl - MS 15. Yüzyıl Filozoflarının Felsefi Görüşleri	1	1	0	100
MS 2. Yüzyıl - MS 15. Yüzyıl Felsefesinin Düşünce ve Argümanları	1	1	0	100
Felsefi Düşünce	1	1	0	100
Din Kül. ve Ahl. Bil.	0	0	0	0
ALLAH İNSAN İLİŞKİSİ	2	2	0	100
Din ve İslam	2	1	1	50
HZ. MUHAMMED VE GENÇLİK	1	1	0	100

	Soru	Doğru	Yanlış	Boş	Net	Başarı
Fizik	7	5	2	0	4,50	% 64
Kimya	7	5	0	2	5,00	% 71
Biyoloji	6	5	0	1	5,00	% 83
TYT Fen	20	15	2	3	14,50	% 73
Cevap Anahtarı	B	CBAEBADADCBACBDCBCBE				
Cevaplarınız		CBAdBbDADCA E C BCBE				

	S	D	Y	B%
Fizik	0	0	0	0
Fiziksel Niceliklerin Sınıflandırılması	1	1	0	100
Düzgün Doğrusal Hareket Kavramları	1	1	0	100
İş, Enerji ve Güç	1	1	0	100
Katı, Sıvı, Gaz Basıncı	1	0	1	0
Mıknatıslar ve Manyetik Alan	1	0	1	0
Ses Dalgaları	1	1	0	100
Küresel Aynalar	1	1	0	100
Kimya	0	0	0	0
Kimya Uygulamalarında İş Sağlığı ve Güvenliği	1	1	0	100
Katman Elektron Dağılımı ve Periyodik Tabloda Yer Bulma	1	1	0	100
Güçlü Etkileşimler / Kovalent Bağ	1	1	0	100
Maddenin Fiziksel Hâlleri	1	1	0	100
Kimyasal Hesaplamalar / Sınırlayıcı Bileşen Hesaplamaları	1	0	0	0
Ayırma ve Saffaştırma Teknikleri	1	1	0	100
Asit ve Bazların Metallerle Tepkimeleri	1	0	0	0
Biyoloji	0	0	0	0
Karbohidratlar	1	0	0	0
Ekosistemde Madde ve Enerji Akışı	1	1	0	100
Farklı hücre türlerini karşılaştırır.	1	1	0	100
Mitotik evreyi açıklar ve bu evrede gerçekleşen olayları bilir.	1	1	0	100
Mantarlar	1	1	0	100
Soyağaçları (Otozomal)	1	1	0	100

AROMAT TYT 1

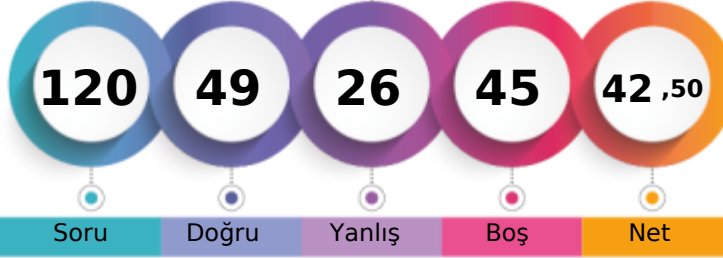

268,045 % 60,07

MANİSA / YUNUSEMRE
ÖZEL MANİSA KEP KİŞİSEL GELİŞİM KURSU-M - 13152
EFE UÇAR

1. Öğrenci

Sizin yeriniz
(3970.)

Sonuncu Öğrenci

Soru Doğru Yanlış Boş Net

Şube Kurum İlçe İl Genel

Öğrenci Sıra No 53 279 657 875 3970 % 60,07

Sınava Katılan Öğrenci Sayısı 72 358 935 1362 6609

	Soru	Doğru	Yanlış	Boş	Net	Başarı
TYT Türkçe	40	23	14	3	19,50	% 49
Cevap Anahtarı	B	ABBACBDBDADEBACADCBDEACAADBECEADBEDEEC				
Cevaplarınız		ABeAbDBBbAcbdAbADCA DaACAAbcbdaEAD DEEe				

	S	D	Y	B%
Türkçe	0	0	0	0
Metne Sözcük Yerleştirme	1	1	0	100
Söz Öbeklerinde Anlam	1	1	0	100
Sözcükler Arası Anlam İlişkileri	1	0	1	0
Sözcükte Anlam	1	1	0	100
Cümleli Yorumlama ve Açıklama	2	2	0	100
Parçadaki Cümlelerin İçerik ve Özellikleri	1	0	1	0
Çekim Ekleri ve Türleri	1	1	0	100
Ad Sözlü Sözcükler - Karma	1	1	0	100
Cümlelerin Ögeleri - Karma	1	0	1	0
Yazım Kuralları - Karma	1	0	1	0
Bitişik ve Ayrı Yazılan Kelimeler	1	0	1	0
Noktalama İşaretleri - Karma	1	1	0	100
Virgül	1	0	1	0
Paragrafı İkiye Ayırma	1	0	1	0
Cümlelerden Paragraf Oluşturma	1	1	0	100
Paragrafta Anlatım Akışını Bozan Cümle	1	1	0	100
Paragrafta Boş Bırakılan Yerleri Tamamlama	3	2	0	67
Paragrafın Yorumlanması	7	5	2	71
Paragrafta Yardımcı Düşünceler	6	3	3	50
Anlatım Teknikleri	1	0	1	0
Bir Paragrafa Bağlı Çoklu Sorular	6	3	1	50

	Soru	Doğru	Yanlış	Boş	Net	Başarı
Matematik-1	30	8	3	19	7,25	% 24
Geometri	10	0	0	10	0,00	% 0
TYT Matematik	40	8	3	29	7,25	% 18
Cevap Anahtarı	B	CBEDBDBDEAEBCDCDADADDEECABDDBEEDACECCAB				
Cevaplarınız		CBED c aAE e A D				

	S	D	Y	B%
Matematik-1	0	0	0	0
Sayı kümelerini birbiriyle ilişkilendirir.	7	4	2	57
Üslü ifadeleri içeren denklemleri çözer.	1	1	0	100
Kökü ifadeleri içeren denklemleri çözer.	1	0	0	0
Birinci dereceden bir bilinmeyenli denklem ve eşitsizliklerin çözüm kümelerini bulur.	1	0	1	0
Mutlak değer içeren birinci dereceden bir bilinmeyenli denklem ve eşitsizliklerin çözüm kümelerini bulur.	1	0	0	0
Kümelerde birleşim, kesişim, fark, tümeleme işlemleri yardımıyla problemler çözer.	2	1	0	50
Fonksiyonlarla ilgili problemler çözer.	1	0	0	0
Bileşik önermeyi örneklerde açıklar; ve, veya, ya da bağlaçları ile kurulan bileşik önermelerin özelliklerini ve De Morgan'ın kurallarıyla ilgili problemler çözer.	1	0	0	0
Verileri merkezî eğilim ve yayılım ölçülerini hesaplayarak yorumlar.	1	0	0	0
Tam sayılarda bölünebilme kurallarıyla ilgili problemler çözer.	1	1	0	100
Denklemler ve eşitsizlikler ile ilgili problemler çözer.	11	1	0	9
n çeşit nesne ile oluşturulabilecek r li dizilişlerin (permütasyonların) kaç farklı şekilde yapılabileceğini hesaplar.	1	0	0	0
Olasılık kavramı ile ilgili uygulamalar yapar.	1	0	0	0
Geometri	0	0	0	0
Üçgende Açılar	2	0	0	0
Dik Üçgen ve Pisagor Teoremi	1	0	0	0
Yamuk	1	0	0	0
Kare	2	0	0	0
Çokgenler	2	0	0	0
Prizmalar	2	0	0	0

	Soru	Doğru	Yanlış	Boş	Net	Başarı
Tarih-1	5	3	2	0	2,50	% 50
Coğrafya-1	5	2	3	0	1,25	% 25
Felsefe	5	3	2	0	2,50	% 50
Din Kült. ve Ahl. Bil.	5	4	1	0	3,75	% 75
Felsefe (Seçmeli)	5	0	0	5	0,00	% 0
TYT Sosyal	20	12	8	0	10,00	% 50
Cevap Anahtarı	B	CEEBBDECAEDBCAEDAEACCCDABD				
Cevaplarınız		CEEaceDaeAbBbAEDEAbC				

	S	D	Y	B%
Tarih-1	0	0	0	0
İslamiyet öncesi dönemde Türklerin yaşadığı coğrafyalar ile hayat tarzları arasındaki ilişkiyi analiz eder.	1	1	0	100
Hz. Muhammed (s.a.v.) ve Dört Halife Dönemi'nde Müslümanların Arap Yarımadası ve çevresinde siyasi hâkimiyet kur	1	1	0	100
Büyük Selçuklu Devleti Dönemi'ndeki başlıca siyasi gelişmeleri Türk tarihi içerisindeki önemi bağlamında değerlendirir	1	1	0	100
Kuvayımilliyeh hareketinin oluşumundan Büyük Millet Meclisinin açılışına kadar olan süreçte meydana gelen gelişmeler	1	0	1	0
Çağdaşlaşan Türkiye'nin temeli olan Atatürk ilkelerini kavrar.	1	0	1	0
Coğrafya-1	0	0	0	0
Yerleşme Dokuları ve Tipleri	1	1	0	100
Haritalarda Temel Kavramlar	1	0	1	0
Nüfus Piramitleri	1	0	1	0
İklim Elemanları / Sıcaklık	1	1	0	100
Su Kaynakları	1	0	1	0
Felsefe	0	0	0	0
MÖ 6. Yüzyıl - MS 2. Yüzyıl Filozoflarının Felsefi Görüşleri	1	0	1	0
Bilgi Felsefesi	1	1	0	100
MS 2. Yüzyıl - MS 15. Yüzyıl Filozoflarının Felsefi Görüşleri	1	1	0	100
MS 2. Yüzyıl - MS 15. Yüzyıl Felsefesinin Düşünce ve Argümanları	1	0	1	0
Felsefi Düşünce	1	1	0	100
Din Kült. ve Ahl. Bil.	0	0	0	0
ALLAH İNSAN İLİŞKİSİ	2	2	0	100
Din ve İslam	2	1	1	50
HZ. MUHAMMED VE GENÇLİK	1	1	0	100

	Soru	Doğru	Yanlış	Boş	Net	Başarı
Fizik	7	3	1	3	2,75	% 39
Kimya	7	1	0	6	1,00	% 14
Biyoloji	6	2	0	4	2,00	% 33
TYT Fen	20	6	1	13	5,75	% 29
Cevap Anahtarı	B	CBAEBADADCBABEACDBCBE				
Cevaplarınız		CB dB A C B				

	S	D	Y	B%
Fizik	0	0	0	0
Fiziksel Niceliklerin Sınıflandırılması	1	1	0	100
Düzgün Doğrusal Hareket Kavramları	1	1	0	100
İş, Enerji ve Güç	1	0	0	0
Katı, Sıvı, Gaz Basıncı	1	0	1	0
Mıknatıslar ve Manyetik Alan	1	0	0	0
Ses Dalgaları	1	1	0	100
Küresel Aynalar	1	0	0	0
Kimya	0	0	0	0
Kimya Uygulamalarında İş Sağlığı ve Güvenliği	1	1	0	100
Katman Elektron Dağılımı ve Periyodik Tabloda Yer Bulma	1	0	0	0
Güçlü Etkileşimler / Kovalent Bağ	1	0	0	0
Maddenin Fiziksel Hâlleri	1	0	0	0
Kimyasal Hesaplamalar / Sınırlayıcı Bileşen Hesaplamaları	1	0	0	0
Ayırma ve Saffaştırma Teknikleri	1	0	0	0
Asit ve Bazların Metallerle Tepkimeleri	1	0	0	0
Biyoloji	0	0	0	0
Karbohidratlar	1	0	0	0
Ekosistemde Madde ve Enerji Akışı	1	1	0	100
Farklı hücre türlerini karşılaştırır.	1	0	0	0
Mitotik evreyi açıklar ve bu evrede gerçekleşen olayları bilir.	1	0	0	0
Mantarlar	1	1	0	100
Soyağaçları (Otozomal)	1	0	0	0

AROMAT TYT 1

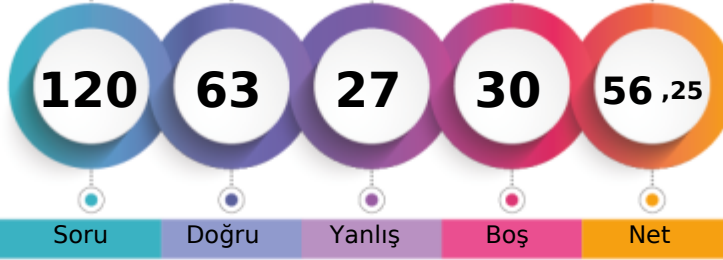

309,305 % 38,64

MANİSA / YUNUSEMRE
ÖZEL MANİSA KEP KİŞİSEL GELİŞİM KURSU-M - 13009
EMİN PALA

1. Öğrenci

Sizin yeriniz
(2554.)

Sonuncu Öğrenci

Soru Doğru Yanlış Boş Net

Şube Kurum İlçe İl Genel

Öğrenci Sıra No 38 204 451 572 2554 % 38,64

Sınava Katılan Öğrenci Sayısı 72 358 935 1362 6609

	Soru	Doğru	Yanlış	Boş	Net	Başarı
TYT Türkçe	40	24	8	8	22,00	% 55
Cevap Anahtarı	B	ABBACBDBDADEBACADCBDEACAADBECEADBEDEEC				
Cevaplarınız		ABeACbBb A bBACceCABDd CAaBEECEAD	a			

	S	D	Y	B%
Türkçe	0	0	0	0
Metne Sözcük Yerleştirme	1	1	0	100
Söz Öbeklerinde Anlam	1	1	0	100
Sözcükler Arası Anlam İlişkileri	1	0	1	0
Sözcükte Anlam	1	1	0	100
Cümleyi Yorumlama ve Açıklama	2	1	1	50
Parçadaki Cümlelerin İçerik ve Özellikleri	1	1	0	100
Çekim Ekleri ve Türleri	1	1	0	100
Ad Sözlü Sözcükler - Karma	1	1	0	100
Cümlelerin Ögeleri - Karma	1	0	0	0
Yazım Kuralları - Karma	1	0	0	0
Bitişik ve Ayrı Yazılan Kelimeler	1	0	1	0
Noktalama İşaretleri - Karma	1	1	0	100
Virgül	1	1	0	100
Paragrafı İkiye Ayırma	1	1	0	100
Cümlelerden Paragraf Oluşturma	1	0	1	0
Paragrafta Anlatım Akışını Bozan Cümle	1	0	1	0
Paragrafta Boş Bırakılan Yerleri Tamamlama	3	3	0	100
Paragrafın Yorumlanması	7	5	1	71
Paragrafta Yardımcı Düşünceler	6	6	0	100
Anlatım Teknikleri	1	0	1	0
Bir Paragrafa Bağlı Çoklu Sorular	6	0	1	0

	Soru	Doğru	Yanlış	Boş	Net	Başarı
Matematik-1	30	15	7	8	13,25	% 44
Geometri	10	4	0	6	4,00	% 40
TYT Matematik	40	19	7	14	17,25	% 43
Cevap Anahtarı	B	CBEDBABDEAEBCDCDADADDEECABDDDBEDDACECCCB				
Cevaplarınız		CBED bBDEeEBC CbAb DeEcCb	BD	C	A	

	S	D	Y	B%
Matematik-1	0	0	0	0
Sayı kümelerini birbiriyle ilişkilendirir.	7	6	1	86
Üslü ifadeleri içeren denklemleri çözer.	1	1	0	100
Kökü ifadeleri içeren denklemleri çözer.	1	0	0	0
Birinci dereceden bir bilinmeyenli denklem ve eşitsizliklerin çözüm kümelerini bulur.	1	1	0	100
Mutlak değer içeren birinci dereceden bir bilinmeyenli denklem ve eşitsizliklerin çözüm kümelerini bulur.	1	0	1	0
Kümelerde birleşim, kesişim, fark, tümeleme işlemleri yardımıyla problemler çözer.	2	1	1	50
Fonksiyonlarla ilgili problemler çözer.	1	1	0	100
Bileşik önermeyi örneklerde açıklar; ve, veya, ya da bağlaçları ile kurulan bileşik önermelerin özelliklerini ve De Morgan'ın kurallarıyla ilgili problemler çözer.	1	0	0	0
Verileri merkezî eğilim ve yayılım ölçülerini hesaplayarak yorumlar.	1	1	0	100
Tam sayılarda bölünebilme kurallarıyla ilgili problemler çözer.	1	1	0	100
Denklemler ve eşitsizlikler ile ilgili problemler çözer.	11	3	4	27
n çeşit nesne ile oluşturulabilecek r li dizilişlerin (permütasyonların) kaç farklı şekilde yapılabileceğini hesaplar.	1	0	0	0
Olasılık kavramı ile ilgili uygulamalar yapar.	1	0	0	0
Geometri	0	0	0	0
Üçgende Açılar	2	2	0	100
Dik Üçgen ve Pisagor Teoremi	1	0	0	0
Yamuk	1	1	0	100
Kare	2	0	0	0
Çokgenler	2	0	0	0
Prizmalar	2	1	0	50

	Soru	Doğru	Yanlış	Boş	Net	Başarı
Tarih-1	5	3	2	0	2,50	% 50
Coğrafya-1	5	2	0	3	2,00	% 40
Felsefe	5	4	0	1	4,00	% 80
Din Küll. ve Ahl. Bil.	5	2	3	0	1,25	% 25
Felsefe (Seçmeli)	5	0	0	5	0,00	% 0
TYT Sosyal	20	11	5	4	9,75	% 49
Cevap Anahtarı	B	CEEBBDECAEDBCAEDAEACCCDABD				
Cevaplarınız		bEEBc DE DBCA cEcCe				

	S	D	Y	B%
Tarih-1	0	0	0	0
İslamiyet öncesi dönemde Türklerin yaşadığı coğrafyalar ile hayat tarzları arasındaki ilişkiyi analiz eder.	1	1	0	100
Hz. Muhammed (s.a.v.) ve Dört Halife Dönemi'nde Müslümanların Arap Yarımadası ve çevresinde siyasi hâkimiyet kur	1	0	1	0
Büyük Selçuklu Devleti Dönemi'ndeki başlıca siyasi gelişmeleri Türk tarihi içerisindeki önemi bağlamında değerlendirir	1	1	0	100
Kuvayimilliyet hareketinin oluşumundan Büyük Millet Meclisinin açılışına kadar olan süreçte meydana gelen gelişmeler	1	1	0	100
Çağdaşlaşan Türkiye'nin temeli olan Atatürk ilkelerini kavrar.	1	0	1	0
Coğrafya-1	0	0	0	0
Yerleşme Dokuları ve Tipleri	1	1	0	100
Haritalarda Temel Kavramlar	1	0	0	0
Nüfus Piramitleri	1	1	0	100
İklim Elemanları / Sıcaklık	1	0	0	0
Su Kaynakları	1	0	0	0
Felsefe	0	0	0	0
MÖ 6. Yüzyıl - MS 2. Yüzyıl Filozoflarının Felsefi Görüşleri	1	1	0	100
Bilgi Felsefesi	1	1	0	100
MS 2. Yüzyıl - MS 15. Yüzyıl Filozoflarının Felsefi Görüşleri	1	1	0	100
MS 2. Yüzyıl - MS 15. Yüzyıl Felsefesinin Düşünce ve Argümanları	1	1	0	100
Felsefi Düşünce	1	0	0	0
Din Küll. ve Ahl. Bil.	0	0	0	0
ALLAH İNSAN İLİŞKİSİ	2	1	1	50
Din ve İslam	2	1	1	50
HZ. MUHAMMED VE GENÇLİK	1	0	1	0

	Soru	Doğru	Yanlış	Boş	Net	Başarı
Fizik	7	5	1	1	4,75	% 68
Kimya	7	2	3	2	1,25	% 18
Biyoloji	6	2	3	1	1,25	% 21
TYT Fen	20	9	7	4	7,25	% 36
Cevap Anahtarı	B	CBAEBADADCBACBDCBCE				
Cevaplarınız		Cd EBADADeda Ceeab				

	S	D	Y	B%
Fizik	0	0	0	0
Fiziksel Niceliklerin Sınıflandırılması	1	0	1	0
Düzgün Doğrusal Hareket Kavramları	1	1	0	100
İş, Enerji ve Güç	1	0	0	0
Katı, Sıvı, Gaz Basıncı	1	1	0	100
Mıknatıslar ve Manyetik Alan	1	1	0	100
Ses Dalgaları	1	1	0	100
Küresel Aynalar	1	1	0	100
Kimya	0	0	0	0
Kimya Uygulamalarında İş Sağlığı ve Güvenliği	1	1	0	100
Katman Elektron Dağılımı ve Periyodik Tabloda Yer Bulma	1	1	0	100
Güçlü Etkileşimler / Kovalent Bağ	1	0	0	0
Maddenin Fiziksel Hâlleri	1	0	1	0
Kimyasal Hesaplamalar / Sınırlayıcı Bileşen Hesaplamaları	1	0	1	0
Ayırma ve Safaştırma Teknikleri	1	0	1	0
Asit ve Bazların Metallerle Tepkimeleri	1	0	0	0
Biyoloji	0	0	0	0
Karbohidratlar	1	0	1	0
Ekosistemde Madde ve Enerji Akışı	1	1	0	100
Farklı hücre türlerini karşılaştırır.	1	0	1	0
Mitotik evreyi açıklar ve bu evrede gerçekleşen olayları bilir.	1	0	0	0
Mantarlar	1	1	0	100
Soyağaçları (Otozomal)	1	0	1	0

AROMAT TYT 1



288,308 % 49,18

MANİSA / YUNUSEMRE
ÖZEL MANİSA KEP KİŞİSEL GELİŞİM KURSU

-M - 101
EMİNE GÖZDE ÇEKİM

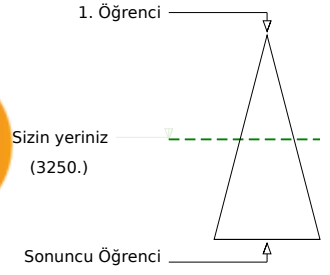
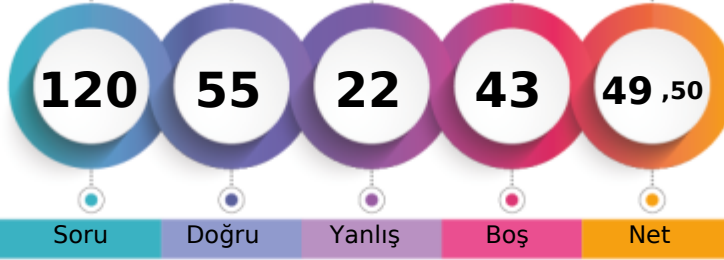

Soru Doğru Yanlış Boş Net

	Şube	Kurum	İlçe	İl	Genel
Öğrenci Sıra No	46	247	563	726	3250 % 49,18
Sınava Katılan Öğrenci Sayısı	72	358	935	1362	6609

	Soru	Doğru	Yanlış	Boş	Net	Başarı
TYT Türkçe	40	29	11	0	26,25	% 66
Cevap Anahtarı	B	ABBACBDBDADEBACADCBDEACAADBECEADBEDEEC				
Cevaplarınız		ABBcCBDBbADcBACADcBDEAdAADBbdaEeDBbDEEb				

	S	D	Y	B%
Türkçe	0	0	0	0
Metne Sözcük Yerleştirme	1	0	1	0
Söz Öbeklerinde Anlam	1	1	0	100
Sözcükler Arası Anlam İlişkileri	1	1	0	100
Sözcükte Anlam	1	1	0	100
Cümleyi Yorumlama ve Açıklama	2	2	0	100
Parçadaki Cümlelerin İçerik ve Özellikleri	1	1	0	100
Çekim Ekleri ve Türleri	1	1	0	100
Ad Sözlü Sözcükler - Karma	1	1	0	100
Cümlelerin Öğeleri - Karma	1	0	1	0
Yazım Kuralları - Karma	1	1	0	100
Bitişik ve Ayrı Yazılan Kelimeler	1	0	1	0
Noktalama İşaretleri - Karma	1	1	0	100
Virgül	1	1	0	100
Paragrafı İkiye Ayırma	1	1	0	100
Cümlelerden Paragraf Oluşturma	1	1	0	100
Paragrafta Anlatım Akışını Bozan Cümle	1	1	0	100
Paragrafta Boş Bırakılan Yerleri Tamamlama	3	2	1	67
Paragrafın Yorumlanması	7	5	2	71
Paragrafta Yardımcı Düşünceler	6	3	3	50
Anlatım Teknikleri	1	1	0	100
Bir Paragrafa Bağlı Çoklu Sorular	6	4	2	67

	Soru	Doğru	Yanlış	Boş	Net	Başarı
Matematik-1	30	5	3	22	4,25	% 14
Geometri	10	0	0	10	0,00	% 0
TYT Matematik	40	5	3	32	4,25	% 11
Cevap Anahtarı	B	CBEDBABDEAEBCDCDADADDEECABDDBEEDACECCCB				
Cevaplarınız		C cD eDcAE				

	S	D	Y	B%
Matematik-1	0	0	0	0
Sayı kümelerini birbiriyle ilişkilendirir.	7	4	1	57
Üslü ifadeleri içeren denklemleri çözer.	1	0	1	0
Kökü ifadeleri içeren denklemleri çözer.	1	0	0	0
Birinci dereceden bir bilinmeyenli denklem ve eşitsizliklerin çözüm kümelerini bulur.	1	0	1	0
Mutlak değer içeren bir bilinmeyenli denklem ve eşitsizliklerin çözüm kümelerini bulur.	1	0	0	0
Kümelerde birleşim, kesişim, fark, tümeleme işlemleri yardımıyla problemler çözer.	2	1	0	50
Fonksiyonlarla ilgili problemler çözer.	1	0	0	0
Bileşik önermeyi örneklerde açıklar; ve, veya, ya da bağlaçları ile kurulan bileşik önermelerin özelliklerini ve De Morgan'ın kurallarıyla ilgili problemler çözer.	1	0	0	0
Verileri merkezî eğilim ve yayılım ölçülerini hesaplayarak yorumlar.	1	0	0	0
Tam sayılarda bölünebilme kurallarıyla ilgili problemler çözer.	1	0	0	0
Denklemler ve eşitsizlikler ile ilgili problemler çözer.	11	0	0	0
n çeşit nesne ile oluşturulabilecek r li dizilişlerin (permütasyonların) kaç farklı şekilde yapılabileceğini hesaplar.	1	0	0	0
Olasılık kavramı ile ilgili uygulamalar yapar.	1	0	0	0
Geometri	0	0	0	0
Üçgende Açılar	2	0	0	0
Dik Üçgen ve Pisagor Teoremi	1	0	0	0
Yamuk	1	0	0	0
Kare	2	0	0	0
Çokgenler	2	0	0	0
Prizmalar	2	0	0	0

	Soru	Doğru	Yanlış	Boş	Net	Başarı
Tarih-1	5	3	1	1	2,75	% 55
Coğrafya-1	5	3	1	1	2,75	% 55
Felsefe	5	3	1	1	2,75	% 55
Din Küll. ve Ahl. Bil.	5	5	0	0	5,00	% 100
Felsefe (Seçmeli)	5	0	0	5	0,00	% 0
TYT Sosyal	20	14	3	3	13,25	% 66
Cevap Anahtarı	B	CEE BBBDECADEBCAEDEACCCDABD				
Cevaplarınız		CEE c DECdDBbA DEACC				

	S	D	Y	B%
Tarih-1	0	0	0	0
İslamiyet öncesi dönemde Türklerin yaşadığı coğrafyalar ile hayat tarzları arasındaki ilişkiyi analiz eder.	1	1	0	100
Hz. Muhammed (s.a.v.) ve Dört Halife Dönemi'nde Müslümanların Arap Yarımadası ve çevresinde siyasi hâkimiyet kur	1	1	0	100
Büyük Selçuklu Devleti Dönemi'ndeki başlıca siyasi gelişmeleri Türk tarihi içerisindeki önemi bağlamında değerlendirir	1	1	0	100
Kuvayımilliye hareketinin oluşumundan Büyük Millet Meclisinin açılışına kadar olan süreçte meydana gelen gelişmeler	1	0	0	0
Çağdaşlaşan Türkiye'nin temeli olan Atatürk ilkelerini kavrar.	1	0	1	0
Coğrafya-1	0	0	0	0
Yerleşme Dokuları ve Tipleri	1	1	0	100
Haritalarda Temel Kavramlar	1	0	0	0
Nüfus Piramitleri	1	1	0	100
İklim Elemanları / Sıcaklık	1	0	1	0
Su Kaynakları	1	1	0	100
Felsefe	0	0	0	0
MÖ 6. Yüzyıl - MS 2. Yüzyıl Filozoflarının Felsefi Görüşleri	1	1	0	100
Bilgi Felsefesi	1	1	0	100
MS 2. Yüzyıl - MS 15. Yüzyıl Filozoflarının Felsefi Görüşleri	1	1	0	100
MS 2. Yüzyıl - MS 15. Yüzyıl Felsefesinin Düşünce ve Argümanları	1	0	1	0
Felsefi Düşünce	1	0	0	0
Din Küll. ve Ahl. Bil.	0	0	0	0
ALLAH İNSAN İLİŞKİSİ	2	2	0	100
Din ve İslam	2	2	0	100
HZ. MUHAMMED VE GENÇLİK	1	1	0	100

	Soru	Doğru	Yanlış	Boş	Net	Başarı
Fizik	7	3	1	3	2,75	% 39
Kimya	7	3	0	4	3,00	% 43
Biyoloji	6	1	4	1	0,00	% 0
TYT Fen	20	7	5	8	5,75	% 29
Cevap Anahtarı	B	CBAEBADADCBACBACBCE				
Cevaplarınız		Cd EB A C B e edeE				

	S	D	Y	B%
Fizik	0	0	0	0
Fiziksel Niceliklerin Sınıflandırılması	1	0	1	0
Düzensiz Doğrusal Hareket Kavramları	1	0	0	100
İş, Enerji ve Güç	1	0	0	0
Katı, Sıvı, Gaz Basıncı	1	1	0	100
Mıknatıslar ve Manyetik Alan	1	0	0	0
Ses Dalgaları	1	1	0	100
Küresel Aynalar	1	0	0	0
Kimya	0	0	0	0
Kimya Uygulamalarında İş Sağlığı ve Güvenliği	1	1	0	100
Katman Elektron Dağılımı ve Periyodik Tabloda Yer Bulma	1	0	0	0
Güçlü Etkileşimler / Kovalent Bağ	1	0	0	0
Maddenin Fiziksel Hâlleri	1	0	0	0
Kimyasal Hesaplamalar / Sınırlayıcı Bileşen Hesaplamaları	1	1	0	100
Ayırma ve Saffaştırma Teknikleri	1	1	0	100
Asit ve Bazların Metallerle Tepkimeleri	1	0	0	0
Biyoloji	0	0	0	0
Karbohidratlar	1	0	0	0
Ekosistemde Madde ve Enerji Akışı	1	0	1	0
Farklı hücre türlerini karşılaştırır.	1	0	1	0
Mitotik evreyi açıklar ve bu evrede gerçekleşen olayları bilir.	1	1	0	100
Mantarlar	1	0	1	0
Soyağaçları (Otozomal)	1	0	1	0

AROMAT TYT 1



398,145

%

8,61

MANİSA / YUNUSEMRE
ÖZEL MANİSA KEP KİŞİSEL GELİŞİM KURSU-M - 17009
EMİR AKL

1. Öğrenci

Sizin yeriniz
(569.)

Sonuncu Öğrenci

Soru Doğru Yanlış Boş Net

Şube Kurum İlçe İl Genel

Öğrenci Sıra No 6 55 112 128 569 % 8,61

Sınava Katılan Öğrenci Sayısı 72 358 935 1362 6609

	Soru	Doğru	Yanlış	Boş	Net	Başarı
TYT Türkçe	40	34	6	0	32,50	% 81
Cevap Anahtarı	B	ABBACBDBDADEBACADCBDEACAADBECEADBEDEEC				
Cevaplarınız		ABeACBDBDADEBACADCBdCACCcBEeAeEADaEDEEC				

	S	D	Y	B%
Türkçe	0	0	0	0
Metne Sözcük Yerleştirme	1	1	0	100
Söz Öbeklerinde Anlam	1	1	0	100
Sözcükler Arası Anlam İlişkileri	1	0	1	0
Sözcükte Anlam	1	1	0	100
Cümleyi Yorumlama ve Açıklama	2	2	0	100
Parçadaki Cümlelerin İçerik ve Özellikleri	1	1	0	100
Çekim Ekleri ve Türleri	1	1	0	100
Ad Sözlü Sözcükler - Karma	1	1	0	100
Cümlelerin Öğeleri - Karma	1	1	0	100
Yazım Kuralları - Karma	1	1	0	100
Bitişik ve Ayrı Yazılan Kelimeler	1	1	0	100
Noktalama İşaretleri - Karma	1	1	0	100
Virgül	1	1	0	100
Paragrafı İkiye Ayırma	1	1	0	100
Cümlelerden Paragraf Oluşturma	1	1	0	100
Paragrafta Anlatım Akışını Bozan Cümle	1	1	0	100
Paragrafta Boş Bırakılan Yerleri Tamamlama	3	3	0	100
Paragrafın Yorumlanması	7	5	2	71
Paragrafta Yardımcı Düşünceler	6	5	1	83
Anlatım Teknikleri	1	0	1	0
Bir Paragrafa Bağlı Çoklu Sorular	6	5	1	83

	Soru	Doğru	Yanlış	Boş	Net	Başarı
Matematik-1	30	16	2	12	15,50	% 52
Geometri	10	8	0	2	8,00	% 80
TYT Matematik	40	24	2	14	23,50	% 59
Cevap Anahtarı	B	CBEDBABDEAEBCDCDADADDEECABDDDBDACECCCB				
Cevaplarınız		CBECB BDEAEBaDCDA D E DA ECCCB				

	S	D	Y	B%
Matematik-1	0	0	0	0
Sayı kümelerini birbirleriyle ilişkilendirir.	7	5	2	71
Üslü ifadeleri içeren denklemleri çözer.	1	1	0	100
Kökü ifadeleri içeren denklemleri çözer.	1	1	0	100
Birinci dereceden bir bilinmeyenli denklem ve eşitsizliklerin çözüm kümelerini bulur.	1	1	0	100
Mutlak değer içeren birinci dereceden bir bilinmeyenli denklem ve eşitsizliklerin çözüm kümelerini bulur.	1	0	0	0
Kümelerde birleşim, kesişim, fark, tümeleme işlemleri yardımıyla problemler çözer.	2	1	0	50
Fonksiyonlarla ilgili problemler çözer.	1	1	0	100
Bileşik önermeyi örneklerde açıklar; ve, veya, ya da bağlaçları ile kurulan bileşik önermelerin özelliklerini ve De Morgan'ı	1	1	0	100
Verileri merkezi eğilim ve yayılım ölçülerini hesaplayarak yorumlar.	1	1	0	100
Tam sayılarda bölünebilme kurallarıyla ilgili problemler çözer.	1	1	0	100
Denklemler ve eşitsizlikler ile ilgili problemler çözer.	11	3	0	27
n çeşit nesne ile oluşturulabilecek r li dizilişlerin (permütasyonların) kaç farklı şekilde yapılabileceğini hesaplar.	1	0	0	0
Olasılık kavramı ile ilgili uygulamalar yapar.	1	0	0	0
Geometri	0	0	0	0
Üçgende Açılar	2	1	0	50
Dik Üçgen ve Pisagor Teoremi	1	1	0	100
Yamuk	1	1	0	100
Kare	2	1	0	50
Çokgenler	2	2	0	100
Prizmalar	2	2	0	100

	Soru	Doğru	Yanlış	Boş	Net	Başarı
Tarih-1	5	4	1	0	3,75	% 75
Coğrafya-1	5	3	2	0	2,50	% 50
Felsefe	5	5	0	0	5,00	% 100
Din Küll. ve Ahl. Bil.	5	3	2	0	2,50	% 50
Felsefe (Seçmeli)	5	0	0	5	0,00	% 0
TYT Sosyal	20	15	5	0	13,75	% 69
Cevap Anahtarı	B	CEEBBDECADEBCAEDAEACCCDABD				
Cevaplarınız		CEEBceDEdADBCAEDebbc				

	S	D	Y	B%
Tarih-1	0	0	0	0
İslamiyet öncesi dönemde Türklerin yaşadığı coğrafyalar ile hayat tarzları arasındaki ilişkiyi analiz eder.	1	1	0	100
Hz. Muhammed (s.a.v.) ve Dört Halife Dönemi'nde Müslümanların Arap Yarımadası ve çevresinde siyasi hâkimiyet kur	1	1	0	100
Büyük Selçuklu Devleti Dönemi'ndeki başlıca siyasi gelişmeleri Türk tarihi içerisindeki önemli bağlamlarda değerlendirir	1	1	0	100
Kuvayımilliyeh hareketinin oluşumundan Büyük Millet Meclisinin açılışına kadar olan süreçte meydana gelen gelişmeler	1	1	0	100
Çağdaşlaşan Türkiye'nin temeli olan Atatürk ilkelerini kavrar.	1	0	1	0
Coğrafya-1	0	0	0	0
Yerleşme Dokuları ve Tipleri	1	1	0	100
Haritalarda Temel Kavramlar	1	0	1	0
Nüfus Piramitleri	1	1	0	100
İklim Elemanları / Sıcaklık	1	1	0	100
Su Kaynakları	1	0	1	0
Felsefe	0	0	0	0
MÖ 6. Yüzyıl - MS 2. Yüzyıl Filozoflarının Felsefi Görüşleri	1	1	0	100
Bilgi Felsefesi	1	1	0	100
MS 2. Yüzyıl - MS 15. Yüzyıl Filozoflarının Felsefi Görüşleri	1	1	0	100
MS 2. Yüzyıl - MS 15. Yüzyıl Felsefesinin Düşünce ve Argümanları	1	1	0	100
Felsefi Düşünce	1	1	0	100
Din Küll. ve Ahl. Bil.	0	0	0	0
ALLAH İNSAN İLİŞKİSİ	2	2	0	100
Din ve İslam	2	0	2	0
HZ. MUHAMMED VE GENÇLİK	1	1	0	100

	Soru	Doğru	Yanlış	Boş	Net	Başarı
Fizik	7	6	1	0	5,75	% 82
Kimya	7	5	2	0	4,50	% 64
Biyoloji	6	6	0	0	6,00	% 100
TYT Fen	20	17	3	0	16,25	% 81
Cevap Anahtarı	B	CBAEBADADCBACBDCBCBE				
Cevaplarınız		CBAdBADADaABEdCDBCBE				

	S	D	Y	B%
Fizik	0	0	0	0
Fiziksel Niceliklerin Sınıflandırılması	1	1	0	100
Düzgün Doğrusal Hareket Kavramları	1	1	0	100
İş, Enerji ve Güç	1	1	0	100
Katı, Sıvı, Gaz Basıncı	1	0	1	0
Mıknatıslar ve Manyetik Alan	1	1	0	100
Ses Dalgaları	1	1	0	100
Küresel Aynalar	1	1	0	100
Kimya	0	0	0	0
Kimya Uygulamalarında İş Sağlığı ve Güvenliği	1	1	0	100
Katman Elektron Dağılımı ve Periyodik Tabloda Yer Bulma	1	1	0	100
Güçlü Etkileşimler / Kovalent Bağ	1	1	0	100
Maddenin Fiziksel Hâlleri	1	1	0	100
Kimyasal Hesaplamalar / Sınırlayıcı Bileşen Hesaplamaları	1	1	0	100
Ayırma ve Saffaştırma Teknikleri	1	0	1	0
Asit ve Bazların Metallerle Tepkimeleri	1	0	1	0
Biyoloji	0	0	0	0
Karbohidratlar	1	1	0	100
Ekosistemde Madde ve Enerji Akışı	1	1	0	100
Farklı hücre türlerini karşılaştırır.	1	1	0	100
Mitotik evreyi açıklar ve bu evrede gerçekleşen olayları bilir.	1	1	0	100
Mantarlar	1	1	0	100
Soyağaçları (Otozomal)	1	1	0	100

AROMAT TYT 1

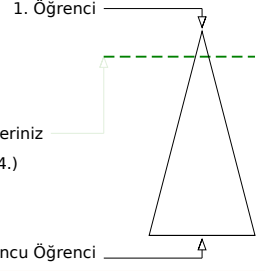
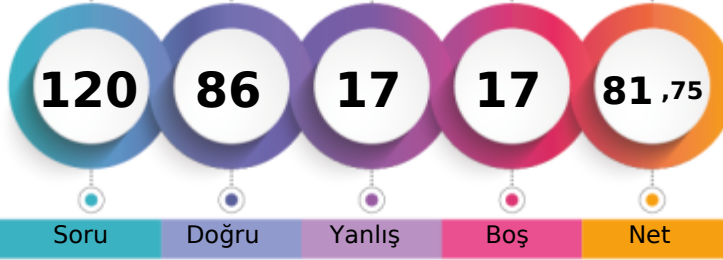

384,945 % 12,01

MANİSA / YUNUSEMRE
ÖZEL MANİSA KEP KİŞİSEL GELİŞİM KURSU-M - 17008
EMİR ÖZTÜRK

Soru Doğru Yanlış Boş Net

Şube Kurum İlçe İl Genel

Öğrenci Sıra No 11 78 160 181 794 % 12,01

Sınava Katılan Öğrenci Sayısı 72 358 935 1362 6609

	Soru	Doğru	Yanlış	Boş	Net	Başarı
TYT Türkçe	40	35	4	1	34,00	% 85
Cevap Anahtarı	A ABBADBCBADDEABCADACBEDACAABDECAEDBEECDE					
Cevaplarınız	ABBADBCBAD EABCADcCBaaACAAbBDECAEDBEECDE					

	S	D	Y	B%
Türkçe	0	0	0	0
Metne Sözcük Yerleştirme	1	1	0	100
Söz Öbeklerinde Anlam	1	1	0	100
Sözcükler Arası Anlam İlişkileri	1	1	0	100
Sözcükte Anlam	1	1	0	100
Cümleli Yorumlama ve Açıklama	2	2	0	100
Parçadaki Cümlelerin İçerik ve Özellikleri	1	1	0	100
Çekim Ekleri ve Türleri	1	1	0	100
Ad Sözlü Sözcükler - Karma	1	1	0	100
Cümlelerin Ögeleri - Karma	1	1	0	100
Yazım Kuralları - Karma	1	0	0	0
Bitişik ve Ayrı Yazılan Kelimeler	1	1	0	100
Noktalama İşaretleri - Karma	1	1	0	100
Virgül	1	1	0	100
Paragrafı İkiye Ayırma	1	1	0	100
Cümlelerden Paragraf Oluşturma	1	1	0	100
Paragrafta Anlatım Akışını Bozan Cümle	1	1	0	100
Paragrafta Boş Bırakılan Yerleri Tamamlama	3	2	1	67
Paragrafın Yorumlanması	7	4	3	57
Paragrafta Yardımcı Düşünceler	6	6	0	100
Anlatım Teknikleri	1	1	0	100
Bir Paragrafa Bağlı Çoklu Sorular	6	6	0	100

	Soru	Doğru	Yanlış	Boş	Net	Başarı
Matematik-1	30	18	4	8	17,00	% 57
Geometri	10	5	1	4	4,75	% 48
TYT Matematik	40	23	5	12	21,75	% 54
Cevap Anahtarı	A BCEBDBADAEEDBCCADADEDDCABEDDEBDBACCCECCBA					
Cevaplarınız	BCEBDB DeEEBcCCA CAEd EdD AC cC A					

	S	D	Y	B%
Matematik-1	0	0	0	0
Sayı kümelerini birbiriyle ilişkilendirir.	7	6	1	86
Üslü ifadeleri içeren denklemleri çözer.	1	1	0	100
Kökü ifadeleri içeren denklemleri çözer.	1	1	0	100
Birinci dereceden bir bilinmeyenli denklem ve eşitsizliklerin çözüm kümelerini bulur.	1	1	0	100
Mutlak değer içeren birinci dereceden bir bilinmeyenli denklem ve eşitsizliklerin çözüm kümelerini bulur.	1	0	0	0
Kümelerde birleşim, kesişim, fark, tümeleme işlemleri yardımıyla problemler çözer.	2	1	0	50
Fonksiyonlarla ilgili problemler çözer.	1	1	0	100
Bileşik önermeyi örneklerde açıklar; ve, veya, ya da bağlaçları ile kurulan bileşik önermelerin özelliklerini ve De Morgan'ın yasalarını açıklar.	1	0	1	0
Verileri merkezî eğilim ve yayılım ölçülerini hesaplayarak yorumlar.	1	1	0	100
Tam sayılarda bölünebilme kurallarıyla ilgili problemler çözer.	1	1	0	100
Denklemler ve eşitsizlikler ile ilgili problemler çözer.	11	4	1	36
n çeşit nesne ile oluşturulabilecek r li dizilişlerin (permütasyonların) kaç farklı şekilde yapılabileceğini hesaplar.	1	1	0	100
Olasılık kavramı ile ilgili uygulamalar yapar.	1	0	1	0
Geometri	0	0	0	0
Üçgende Açılar	2	1	0	50
Dik Üçgen ve Pisagor Teoremi	1	1	0	100
Yamuk	1	1	0	100
Kare	2	0	1	0
Çokgenler	2	1	0	50
Prizmalar	2	1	0	50

	Soru	Doğru	Yanlış	Boş	Net	Başarı
Tarih-1	5	3	2	0	2,50	% 50
Coğrafya-1	5	4	0	1	4,00	% 80
Felsefe	5	5	0	0	5,00	% 100
Din Kült. ve Ahl. Bil.	5	3	2	0	2,50	% 50
Felsefe (Seçmeli)	5	0	0	5	0,00	% 0
TYT Sosyal	20	15	4	1	14,00	% 70
Cevap Anahtarı	A ECEBDBEACDBACEDAECCBDACD					
Cevaplarınız	ECEacD EACDBACEDeEbC					

	S	D	Y	B%
Tarih-1	0	0	0	0
İslamiyet öncesi dönemde Türklerin yaşadığı coğrafyalar ile hayat tarzları arasındaki ilişkiyi analiz eder.	1	1	0	100
Hz. Muhammed (s.a.v.) ve Dört Halife Dönemi'nde Müslümanların Arap Yarımadası ve çevresinde siyasi hâkimiyet kur	1	1	0	100
Büyük Selçuklu Devleti Dönemi'ndeki başlıca siyasi gelişmeleri Türk tarihi içerisindeki önemi bağlamında değerlendirir	1	1	0	100
Kuvayımilliyeh hareketinin oluşumundan Büyük Millet Meclisinin açılışına kadar olan süreçte meydana gelen gelişmeler	1	0	1	0
Çağdaşlaşan Türkiye'nin temeli olan Atatürk ilkelerini kavrar.	1	0	1	0
Coğrafya-1	0	0	0	0
Yerleşme Dokuları ve Tipleri	1	1	0	100
Haritalarda Temel Kavramlar	1	0	0	0
Nüfus Piramitleri	1	1	0	100
İklim Elemanları / Sıcaklık	1	1	0	100
Su Kaynakları	1	1	0	100
Felsefe	0	0	0	0
MÖ 6. Yüzyıl - MS 2. Yüzyıl Filozoflarının Felsefi Görüşleri	1	1	0	100
Bilgi Felsefesi	1	1	0	100
MS 2. Yüzyıl - MS 15. Yüzyıl Filozoflarının Felsefi Görüşleri	1	1	0	100
MS 2. Yüzyıl - MS 15. Yüzyıl Felsefesinin Düşünce ve Argümanları	1	1	0	100
Felsefi Düşünce	1	1	0	100
Din Kült. ve Ahl. Bil.	0	0	0	0
ALLAH İNSAN İLİŞKİSİ	2	2	0	100
Din ve İslam	2	0	2	0
HZ. MUHAMMED VE GENÇLİK	1	1	0	100

	Soru	Doğru	Yanlış	Boş	Net	Başarı
Fizik	7	4	2	1	3,50	% 50
Kimya	7	5	1	1	4,75	% 68
Biyoloji	6	4	1	1	3,75	% 63
TYT Fen	20	13	4	3	12,00	% 60
Cevap Anahtarı	A BCAEABDADEABCADCBEEBC					
Cevaplarınız	BbA bBDAe ABCADCbBB					

	S	D	Y	B%
Fizik	0	0	0	0
Fiziksel Niceliklerin Sınıflandırılması	1	1	0	100
Düzgün Doğrusal Hareket Kavramları	1	0	1	0
İş, Enerji ve Güç	1	1	0	100
Katı, Sıvı, Gaz Basıncı	1	0	0	0
Mıknatıslar ve Manyetik Alan	1	0	1	0
Ses Dalgaları	1	1	0	100
Küresel Aynalar	1	1	0	100
Kimya	0	0	0	0
Kimya Uygulamalarında İş Sağlığı ve Güvenliği	1	1	0	100
Katman Elektron Dağılımı ve Periyodik Tabloda Yer Bulma	1	0	1	0
Güçlü Etkileşimler / Kovalent Bağ	1	0	0	0
Maddenin Fiziksel Hâlleri	1	1	0	100
Kimyasal Hesaplamalar / Sınırlayıcı Bileşen Hesaplamaları	1	1	0	100
Ayırma ve Safaştırma Teknikleri	1	1	0	100
Asit ve Bazların Metallerle Tepkimeleri	1	1	0	100
Biyoloji	0	0	0	0
Karbohidratlar	1	1	0	100
Ekosistemde Madde ve Enerji Akışı	1	1	0	100
Farklı hücre türlerini karşılaştırır.	1	1	0	100
Mitotik evreyi açıklar ve bu evrede gerçekleşen olayları bilir.	1	0	1	0
Mantarlar	1	1	0	100
Soyağaçları (Otozomal)	1	0	0	0

AROMAT TYT 1

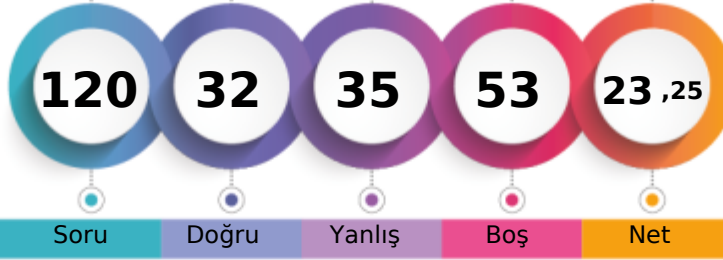

210,588 % 84,99

MANİSA / YUNUSEMRE
ÖZEL MANİSA KEP KİŞİSEL GELİŞİM KURSU-M - 13044
EMRE TOZAN

1. Öğrenci

Sizin yeriniz
(5617.)

Sonuncu Öğrenci

Şube Kurum İlçe İl Genel

Öğrenci Sıra No	64	341	866	1229	5617	% 84,99
Sınava Katılan Öğrenci Sayısı	72	358	935	1362	6609	

	Soru	Doğru	Yanlış	Boş	Net	Başarı
TYT Türkçe	40	16	13	11	12,75	% 32
Cevap Anahtarı	A	ABBADBCBADDEABCADACBEDACAAEBDECAEDBEECEDE				
Cevaplarınız		ABBADBB e d bceAdeaDeCAAEb baAcD	E			

	S	D	Y	B%
Türkçe	0	0	0	0
Metne Sözcük Yerleştirme	1	1	0	100
Söz Öbeklerinde Anlam	1	1	0	100
Sözcükler Arası Anlam İlişkileri	1	1	0	100
Sözcükte Anlam	1	1	0	100
Cümleli Yorumlama ve Açıklama	2	2	0	100
Parçadaki Cümlelerin İçerik ve Özellikleri	1	0	1	0
Çekim Ekleri ve Türleri	1	0	0	0
Ad Sözcük Türleri - Karma	1	0	0	0
Cümlelerin Öğeleri - Karma	1	0	0	0
Yazım Kuralları - Karma	1	0	1	0
Bitişik ve Ayrı Yazılan Kelimeler	1	0	0	0
Noktalama İşaretleri - Karma	1	0	1	0
Virgül	1	0	0	0
Paragrafı İkiye Ayırma	1	0	1	0
Cümlelerden Paragraf Oluşturma	1	0	1	0
Paragrafta Anlatım Akışını Bozan Cümle	1	0	1	0
Paragrafta Boş Bırakılan Yerleri Tamamlama	3	1	2	33
Paragrafın Yorumlanması	7	5	2	71
Paragrafta Yardımcı Düşünceler	6	3	3	50
Anlatım Teknikleri	1	0	0	0
Bir Paragrafa Bağlı Çoklu Sorular	6	1	0	17

	Soru	Doğru	Yanlış	Boş	Net	Başarı
Matematik-1	30	7	3	20	6,25	% 21
Geometri	10	0	1	9	-0,25	% 0
TYT Matematik	40	7	4	29	6,00	% 15
Cevap Anahtarı	A	BCEBDBADAEEBDCADADEDDCABEDDEBDBACCCECBA				
Cevaplarınız		C aB DeEb D	AB	d		

	S	D	Y	B%
Matematik-1	0	0	0	0
Sayı kümelerini birbiriyle ilişkilendirir.	1	0	2	43
Üslü ifadeleri içeren denklemleri çözer.	1	0	0	0
Kökü ifadeleri içeren denklemleri çözer.	1	0	0	0
Birinci dereceden bir bilinmeyenli denklem ve eşitsizliklerin çözüm kümelerini bulur.	1	1	0	100
Mutlak değer içeren birinci dereceden bir bilinmeyenli denklem ve eşitsizliklerin çözüm kümelerini bulur.	1	0	0	0
Kümelerde birleşim, kesişim, fark, tümeleme işlemleri yardımıyla problemler çözer.	2	0	1	0
Fonksiyonlarla ilgili problemler çözer.	1	0	0	0
Bileşik önermeyi örneklerde açıklar; ve, veya, ya da bağlaçları ile kurulan bileşik önermelerin özelliklerini ve De Morgan'ın yasalarını açıklar.	1	1	0	100
Verileri merkezî eğilim ve yayılım ölçülerini hesaplayarak yorumlar.	1	0	0	0
Tam sayılarda bölünebilme kurallarıyla ilgili problemler çözer.	1	0	0	0
Denklemler ve eşitsizlikler ile ilgili problemler çözer.	11	2	0	18
n çeşit nesne ile oluşturulabilecek r li dizilişlerin (permütasyonların) kaç farklı şekilde yapılabileceğini hesaplar.	1	0	0	0
Olasılık kavramı ile ilgili uygulamalar yapar.	1	0	0	0
Geometri	0	0	0	0
Üçgende Açılar	2	0	1	0
Dik Üçgen ve Pisagor Teoremi	1	0	0	0
Yamuk	1	0	0	0
Kare	2	0	0	0
Çokgenler	2	0	0	0
Prizmalar	2	0	0	0

	Soru	Doğru	Yanlış	Boş	Net	Başarı
Tarih-1	5	1	3	1	0,25	% 5
Coğrafya-1	5	1	3	1	0,25	% 5
Felsefe	5	1	2	2	0,50	% 10
Din Kült. ve Ahl. Bil.	5	3	1	1	2,75	% 55
Felsefe (Seçmeli)	5	0	0	5	0,00	% 0
TYT Sosyal	20	6	9	5	3,75	% 19
Cevap Anahtarı	A	ECEBDBEACDBACEDAECCBDACD				
Cevaplarınız		ceE ebdAA Ddb DA dC				

	S	D	Y	B%
Tarih-1	0	0	0	0
İslamiyet öncesi dönemde Türklerin yaşadığı coğrafyalar ile hayat tarzları arasındaki ilişkiyi analiz eder.	1	0	1	0
Hz. Muhammed (s.a.v.) ve Dört Halife Dönemi'nde Müslümanların Arap Yarımadası ve çevresinde siyasi hâkimiyet kur	1	0	1	0
Büyük Selçuklu Devleti Dönemi'ndeki başlıca siyasi gelişmeleri Türk tarihi içerisindeki önemi bağlamında değerlendirir	1	1	0	100
Kuvayımilliyeh hareketinin oluşumundan Büyük Millet Meclisinin açılışına kadar olan süreçte meydana gelen gelişmeler	1	0	0	0
Çağdaşlaşan Türkiye'nin temeli olan Atatürk ilkelerini kavrar.	1	0	1	0
Coğrafya-1	0	0	0	0
Yerleşme Dokuları ve Tipleri	1	0	1	0
Haritalarda Temel Kavramlar	1	0	1	0
Nüfus Piramitleri	1	0	1	0
İklim Elemanları / Sıcaklık	1	1	0	100
Su Kaynakları	1	0	0	0
Felsefe	0	0	0	0
MÖ 6. Yüzyıl - MS 2. Yüzyıl Filozoflarının Felsefi Görüşleri	1	1	0	100
Bilgi Felsefesi	1	0	1	0
MS 2. Yüzyıl - MS 15. Yüzyıl Filozoflarının Felsefi Görüşleri	1	0	1	0
MS 2. Yüzyıl - MS 15. Yüzyıl Felsefesinin Düşünce ve Argümanları	1	0	0	0
Felsefi Düşünce	1	0	0	0
Din Kült. ve Ahl. Bil.	0	0	0	0
ALLAH İNSAN İLİŞKİSİ	2	1	0	50
Din ve İslam	2	1	1	50
HZ. MUHAMMED VE GENÇLİK	1	1	0	100

	Soru	Doğru	Yanlış	Boş	Net	Başarı
Fizik	7	1	6	0	-0,50	% 0
Kimya	7	0	1	6	-0,25	% 0
Biyoloji	6	2	2	2	1,50	% 25
TYT Fen	20	3	9	8	0,75	% 4
Cevap Anahtarı	A	BCAEABDADEABCADCBCEBC				
Cevaplarınız		dCdDbaaee	DC	b d		

	S	D	Y	B%
Fizik	0	0	0	0
Fiziksel Niceliklerin Sınıflandırılması	1	0	1	0
Düzgün Doğrusal Hareket Kavramları	1	1	0	100
İş, Enerji ve Güç	1	0	1	0
Katı, Sıvı, Gaz Basıncı	1	0	1	0
Mıknatıslar ve Manyetik Alan	1	0	1	0
Ses Dalgaları	1	0	1	0
Küresel Aynalar	1	0	1	0
Kimya	0	0	0	0
Kimya Uygulamalarında İş Sağlığı ve Güvenliği	1	0	1	0
Katman Elektron Dağılımı ve Periyodik Tabloda Yer Bulma	1	0	0	0
Güçlü Etkileşimler / Kovalent Bağ	1	0	0	0
Maddenin Fiziksel Hâlleri	1	0	0	0
Kimyasal Hesaplamalar / Sınırlayıcı Bileşen Hesaplamaları	1	0	0	0
Ayırma ve Saffaştırma Teknikleri	1	0	0	0
Asit ve Bazların Metallerle Tepkimeleri	1	0	0	0
Biyoloji	0	0	0	0
Karbohidratlar	1	1	0	100
Ekosistemde Madde ve Enerji Akışı	1	1	0	100
Farklı hücre türlerini karşılaştırır.	1	0	0	0
Mitotik evreyi açıklar ve bu evrede gerçekleşen olayları bilir.	1	0	1	0
Mantarlar	1	0	0	0
Soyağaçları (Otozomal)	1	0	1	0

AROMAT TYT 1

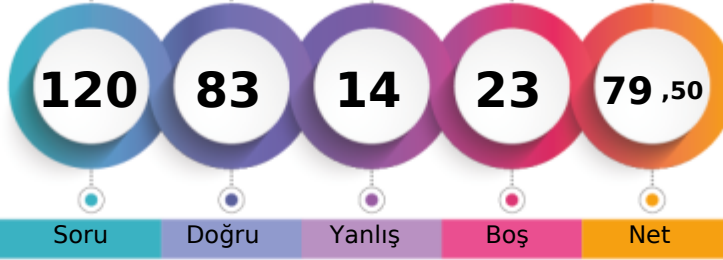

378,093 % 13,68

MANİSA / YUNUSEMRE
ÖZEL MANİSA KEP KİŞİSEL GELİŞİM KURSU-M - 9331
ENES BATIN GÜLEÇ

1. Öğrenci

Sizin yeriniz
(904.)

Sonuncu Öğrenci

Soru Doğru Yanlış Boş Net

Şube Kurum İlçe İl Genel

Öğrenci Sıra No 13 86 177 200 904 % 13,68

Sınava Katılan Öğrenci Sayısı 72 358 935 1362 6609

	Soru	Doğru	Yanlış	Boş	Net	Başarı
TYT Türkçe	40	35	5	0	33,75	% 84
Cevap Anahtarı	A ABBADBCBADDEABCADACBEDACAABDECAEDBEECDE					
Cevaplarınız	ABBADBCdADDEdBCAeACBaDACAABDEaEAEDBEECDE					

	S	D	Y	B%
Türkçe	0	0	0	0
Metne Sözcük Yerleştirme	1	1	0	100
Söz Öbeklerinde Anlam	1	1	0	100
Sözcükler Arası Anlam İlişkileri	1	1	0	100
Sözcükte Anlam	1	1	0	100
Cümleyi Yorumlama ve Açıklama	2	2	0	100
Parçadaki Cümlelerin İçerik ve Özellikleri	1	1	0	100
Çekim Ekleri ve Türleri	1	0	1	0
Ad Sözlü Sözcükler - Karma	1	1	0	100
Cümlelerin Ögeleri - Karma	1	1	0	100
Yazım Kuralları - Karma	1	1	0	100
Bitişik ve Ayrı Yazılan Kelimeler	1	1	0	100
Noktalama İşaretleri - Karma	1	0	1	0
Virgül	1	1	0	100
Paragrafı İkiye Ayırma	1	1	0	100
Cümlelerden Paragraf Oluşturma	1	1	0	100
Paragrafta Anlatım Akışını Bozan Cümle	1	0	1	0
Paragrafta Boş Bırakılan Yerleri Tamamlama	3	3	0	100
Paragrafın Yorumlanması	7	6	1	86
Paragrafta Yardımcı Düşünceler	6	5	1	83
Anlatım Teknikleri	1	1	0	100
Bir Paragrafa Bağlı Çoklu Sorular	6	6	0	100

	Soru	Doğru	Yanlış	Boş	Net	Başarı
Matematik-1	30	20	2	8	19,50	% 65
Geometri	10	0	0	10	0,00	% 0
TYT Matematik	40	20	2	18	19,50	% 49
Cevap Anahtarı	A BCEBDBADAEEDBCCADADEDDCABEDDEBDBACCCECCBA					
Cevaplarınız	BCEBDB DAEE D CA AbEDDC BbD					

	S	D	Y	B%
Matematik-1	0	0	0	0
Sayı kümelerini birbiriyle ilişkilendirir.	7	6	0	86
Üslü ifadeleri içeren denklemleri çözer.	1	1	0	100
Kökü ifadeleri içeren denklemleri çözer.	1	1	0	100
Birinci dereceden bir bilinmeyenli denklem ve eşitsizliklerin çözüm kümelerini bulur.	1	1	0	100
Mutlak değer içeren birinci dereceden bir bilinmeyenli denklem ve eşitsizliklerin çözüm kümelerini bulur.	1	0	0	0
Kümelerde birleşim, kesişim, fark, tümeleme işlemleri yardımıyla problemler çözer.	2	1	1	50
Fonksiyonlarla ilgili problemler çözer.	1	0	0	0
Bileşik önermeyi örneklerde açıklar; ve, veya, ya da bağlaçları ile kurulan bileşik önermelerin özelliklerini ve De Morgan'ı	1	1	0	100
Verileri merkezî eğilim ve yayılım ölçülerini hesaplayarak yorumlar.	1	1	0	100
Tam sayılarda bölünebilme kurallarıyla ilgili problemler çözer.	1	1	0	100
Denklemler ve eşitsizlikler ile ilgili problemler çözer.	11	7	1	64
n çeşit nesne ile oluşturulabilecek r li dizilişlerin (permütasyonların) kaç farklı şekilde yapılabileceğini hesaplar.	1	0	0	0
Olasılık kavramı ile ilgili uygulamalar yapar.	1	0	0	0
Geometri	0	0	0	0
Üçgende Açılar	2	0	0	0
Dik Üçgen ve Pisagor Teoremi	1	0	0	0
Yamuk	1	0	0	0
Kare	2	0	0	0
Çokgenler	2	0	0	0
Prizmalar	2	0	0	0

	Soru	Doğru	Yanlış	Boş	Net	Başarı
Tarih-1	5	4	1	0	3,75	% 75
Coğrafya-1	5	4	0	1	4,00	% 80
Felsefe	5	5	0	0	5,00	% 100
Din Küll. ve Ahl. Bil.	5	4	1	0	3,75	% 75
Felsefe (Seçmeli)	5	0	0	5	0,00	% 0
TYT Sosyal	20	17	2	1	16,50	% 83
Cevap Anahtarı	A ECEBDBEACDBACEDAECCBDACD					
Cevaplarınız	ECEeBD EACDBACEDAEbC					

	S	D	Y	B%
Tarih-1	0	0	0	0
İslamiyet öncesi dönemde Türklerin yaşadığı coğrafyalar ile hayat tarzları arasındaki ilişkiyi analiz eder.	1	1	0	100
Hz. Muhammed (s.a.v.) ve Dört Halife Dönemi'nde Müslümanların Arap Yarımadası ve çevresinde siyasi hâkimiyet kur	1	1	0	100
Büyük Selçuklu Devleti Dönemi'ndeki başlıca siyasi gelişmeleri Türk tarihi içerisindeki önemi bağlamında değerlendirir	1	1	0	100
Kuvayımilliyeh hareketinin oluşumundan Büyük Millet Meclisinin açılışına kadar olan süreçte meydana gelen gelişmeler	1	0	1	0
Çağdaşlaşan Türkiye'nin temeli olan Atatürk ilkelerini kavrar.	1	1	0	100
Coğrafya-1	0	0	0	0
Yerleşme Dokuları ve Tipleri	1	1	0	100
Haritalarda Temel Kavramlar	1	0	0	0
Nüfus Piramitleri	1	1	0	100
İklim Elemanları / Sıcaklık	1	1	0	100
Su Kaynakları	1	1	0	100
Felsefe	0	0	0	0
MÖ 6. Yüzyıl - MS 2. Yüzyıl Filozoflarının Felsefi Görüşleri	1	1	0	100
Bilgi Felsefesi	1	1	0	100
MS 2. Yüzyıl - MS 15. Yüzyıl Filozoflarının Felsefi Görüşleri	1	1	0	100
MS 2. Yüzyıl - MS 15. Yüzyıl Felsefesinin Düşünce ve Argümanları	1	1	0	100
Felsefi Düşünce	1	1	0	100
Din Küll. ve Ahl. Bil.	0	0	0	0
ALLAH İNSAN İLİŞKİSİ	2	2	0	100
Din ve İslam	2	1	1	50
HZ. MUHAMMED VE GENÇLİK	1	1	0	100

	Soru	Doğru	Yanlış	Boş	Net	Başarı
Fizik	7	4	2	1	3,50	% 50
Kimya	7	3	2	2	2,50	% 36
Biyoloji	6	4	1	1	3,75	% 63
TYT Fen	20	11	5	4	9,75	% 49
Cevap Anahtarı	A BCAEABDADEABCADCBEBC					
Cevaplarınız	BCd ABaAaBa C DbBEB					

	S	D	Y	B%
Fizik	0	0	0	0
Fiziksel Niceliklerin Sınıflandırılması	1	1	0	100
Düzgün Doğrusal Hareket Kavramları	1	1	0	100
İş, Enerji ve Güç	1	0	1	0
Katı, Sıvı, Gaz Basıncı	1	0	0	0
Mıknatıslar ve Manyetik Alan	1	1	0	100
Ses Dalgaları	1	1	0	100
Küresel Aynalar	1	0	1	0
Kimya	0	0	0	0
Kimya Uygulamalarında İş Sağlığı ve Güvenliği	1	1	0	100
Katman Elektron Dağılımı ve Periyodik Tabloda Yer Bulma	1	1	0	100
Güçlü Etkileşimler / Kovalent Bağ	1	0	1	0
Maddenin Fiziksel Hâlleri	1	1	0	100
Kimyasal Hesaplamalar / Sınırlayıcı Bileşen Hesaplamaları	1	0	0	0
Ayırma ve Saffaştırma Teknikleri	1	1	0	100
Asit ve Bazların Metallerle Tepkimeleri	1	0	0	0
Biyoloji	0	0	0	0
Karbohidratlar	1	1	0	100
Ekosistemde Madde ve Enerji Akışı	1	1	0	100
Farklı hücre türlerini karşılaştırır.	1	1	0	100
Mitotik evreyi açıklar ve bu evrede gerçekleşen olayları bilir.	1	1	0	100
Mantarlar	1	1	0	100
Soyağaçları (Otozomal)	1	0	0	0

AROMAT TYT 1



259,673 % 64,58

MANİSA / YUNUSEMRE
ÖZEL MANİSA KEP KİŞİSEL GELİŞİM KURSU

-M - 13081
EREN ÖZÇİFTÇİ

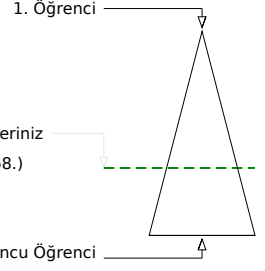

Soru Doğru Yanlış Boş Net

Şube Kurum İlçe İl Genel

Öğrenci Sıra No 55 289 690 924 4268 % 64,58

Sınava Katılan Öğrenci Sayısı 72 358 935 1362 6609

	Soru	Doğru	Yanlış	Boş	Net	Başarı
TYT Türkçe	40	27	9	4	24,75	% 62
Cevap Anahtarı	A ABBADBCBADDEABCADACBEDACAABDECAEDBEECDE					
Cevaplarınız	ABeADBC a dBCAeACBcDACAEBaEaeEDBEECDb					

	S	D	Y	B%
Türkçe	0	0	0	0
Metne Sözcük Yerleştirme	1	1	0	100
Söz Öbeklerinde Anlam	1	1	0	100
Sözcükler Arası Anlam İlişkileri	1	0	1	0
Sözcükte Anlam	1	1	0	100
Cümleyi Yorumlama ve Açıklama	2	2	0	100
Parçadaki Cümlelerin İçerik ve Özellikleri	1	1	0	100
Çekim Ekleri ve Türleri	1	0	0	0
Ad Soylu Sözcükler - Karma	1	0	0	0
Cümlelerin Öğeleri - Karma	1	0	0	0
Yazım Kuralları - Karma	1	0	1	0
Bitişik ve Ayrı Yazılan Kelimeler	1	0	0	0
Noktalama İşaretleri - Karma	1	0	1	0
Virgül	1	1	0	100
Paragrafı İkiye Ayırma	1	1	0	100
Cümlelerden Paragraf Oluşturma	1	1	0	100
Paragrafta Anlatım Akışını Bozan Cümle	1	0	1	0
Paragrafta Boş Bırakılan Yerleri Tamamlama	3	3	0	100
Paragrafın Yorumlanması	7	6	1	86
Paragrafta Yardımcı Düşünceler	6	4	2	67
Anlatım Teknikleri	1	0	1	0
Bir Paragrafa Bağlı Çoklu Sorular	6	5	1	83

	Soru	Doğru	Yanlış	Boş	Net	Başarı
Matematik-1	30	3	2	25	2,50	% 8
Geometri	10	0	0	10	0,00	% 0
TYT Matematik	40	3	2	35	2,50	% 6
Cevap Anahtarı	A BCEBDBADAEEBDCADADEDDCABEDDEBDBACCCECBA					
Cevaplarınız	Bd c AD					

	S	D	Y	B%
Matematik-1	0	0	0	0
Sayı kümelerini birbiriyle ilişkilendirir.	7	2	2	29
Üslü ifadeleri içeren denklemleri çözer.	1	0	0	0
Kökü ifadeleri içeren denklemleri çözer.	1	0	0	0
Birinci dereceden bir bilinmeyenli denklem ve eşitsizliklerin çözüm kümelerini bulur.	1	0	0	0
Mutlak değer içeren birinci dereceden bir bilinmeyenli denklem ve eşitsizliklerin çözüm kümelerini bulur.	1	1	0	100
Kümelerde birleşim, kesişim, fark, tümeleme işlemleri yardımıyla problemler çözer.	2	0	0	0
Fonksiyonlarla ilgili problemler çözer.	1	0	0	0
Bileşik önermeyi örneklerde açıklar; ve, veya, ya da bağlaçları ile kurulan bileşik önermelerin özelliklerini ve De Morgan'ın yasalarını açıklar.	1	0	0	0
Verileri merkezî eğilim ve yayılım ölçülerini hesaplayarak yorumlar.	1	0	0	0
Tam sayılarda bölünebilme kurallarıyla ilgili problemler çözer.	1	0	0	0
Denklemler ve eşitsizlikler ile ilgili problemler çözer.	11	0	0	0
n çeşit nesne ile oluşturulabilecek r li dizilişlerin (permütasyonların) kaç farklı şekilde yapılabileceğini hesaplar.	1	0	0	0
Olasılık kavramı ile ilgili uygulamalar yapar.	1	0	0	0
Geometri	0	0	0	0
Üçgende Açılar	2	0	0	0
Dik Üçgen ve Pisagor Teoremi	1	0	0	0
Yamuk	1	0	0	0
Kare	2	0	0	0
Çokgenler	2	0	0	0
Prizmalar	2	0	0	0

	Soru	Doğru	Yanlış	Boş	Net	Başarı
Tarih-1	5	3	2	0	2,50	% 50
Coğrafya-1	5	3	0	2	3,00	% 60
Felsefe	5	3	2	0	2,50	% 50
Din Kül. ve Ahl. Bil.	5	3	2	0	2,50	% 50
Felsefe (Seçmeli)	5	0	0	5	0,00	% 0
TYT Sosyal	20	12	6	2	10,50	% 53
Cevap Anahtarı	A ECEBDBEACDBACEDAECCBDACD					
Cevaplarınız	ECEacD E CDBebEDAeBe					

	S	D	Y	B%
Tarih-1	0	0	0	0
İslamiyet öncesi dönemde Türklerin yaşadığı coğrafyalar ile hayat tarzları arasındaki ilişkiyi analiz eder.	1	1	0	100
Hz. Muhammed (s.a.v.) ve Dört Halife Dönemi'nde Müslümanların Arap Yarımadası ve çevresinde siyasi hâkimiyet kur	1	1	0	100
Büyük Selçuklu Devleti Dönemi'ndeki başlıca siyasi gelişmeleri Türk tarihi içerisindeki önemi bağlamında değerlendirir	1	1	0	100
Kuvayımilliyeh hareketinin oluşumundan Büyük Millet Meclisinin açılışına kadar olan süreçte meydana gelen gelişmeler	1	0	1	0
Çağdaşlaşan Türkiye'nin temeli olan Atatürk ilkelerini kavrar.	1	0	1	0
Coğrafya-1	0	0	0	0
Yerleşme Dokuları ve Tipleri	1	1	0	100
Haritalarda Temel Kavramlar	1	0	0	0
Nüfus Piramitleri	1	1	0	100
İklim Elemanları / Sıcaklık	1	0	0	0
Su Kaynakları	1	1	0	100
Felsefe	0	0	0	0
MÖ 6. Yüzyıl - MS 2. Yüzyıl Filozoflarının Felsefi Görüşleri	1	1	0	100
Bilgi Felsefesi	1	1	0	100
MS 2. Yüzyıl - MS 15. Yüzyıl Filozoflarının Felsefi Görüşleri	1	0	1	0
MS 2. Yüzyıl - MS 15. Yüzyıl Felsefesinin Düşünce ve Argümanları	1	0	1	0
Felsefi Düşünce	1	1	0	100
Din Kül. ve Ahl. Bil.	0	0	0	0
ALLAH İNSAN İLİŞKİSİ	2	2	0	100
Din ve İslam	2	1	1	50
HZ. MUHAMMED VE GENÇLİK	1	0	1	0

	Soru	Doğru	Yanlış	Boş	Net	Başarı
Fizik	7	1	2	4	0,50	% 7
Kimya	7	2	0	5	2,00	% 29
Biyoloji	6	0	1	5	-0,25	% 0
TYT Fen	20	3	3	14	2,25	% 11
Cevap Anahtarı	A BCAEABDADEABCADCBCBEC					
Cevaplarınız	dCe A A e					

	S	D	Y	B%
Fizik	0	0	0	0
Fiziksel Niceliklerin Sınıflandırılması	1	0	1	0
Düzgün Doğrusal Hareket Kavramları	1	1	0	100
İş, Enerji ve Güç	1	0	1	0
Katı, Sıvı, Gaz Basıncı	1	0	0	0
Mıknatıslar ve Manyetik Alan	1	0	0	0
Ses Dalgaları	1	0	0	0
Küresel Aynalar	1	0	0	0
Kimya	0	0	0	0
Kimya Uygulamalarında İş Sağlığı ve Güvenliği	1	1	0	100
Katman Elektron Dağılımı ve Periyodik Tabloda Yer Bulma	1	0	0	0
Güçlü Etkileşimler / Kovalent Bağ	1	0	0	0
Maddenin Fiziksel Hâlleri	1	1	0	100
Kimyasal Hesaplamalar / Sınırlayıcı Bileşen Hesaplamaları	1	0	0	0
Ayırma ve Saffaştırma Teknikleri	1	0	0	0
Asit ve Bazların Metallerle Tepkimeleri	1	0	0	0
Biyoloji	0	0	0	0
Karbohidratlar	1	0	0	0
Ekosistemde Madde ve Enerji Akışı	1	0	1	0
Farklı hücre türlerini karşılaştırır.	1	0	0	0
Mitotik evreyi açıklar ve bu evrede gerçekleşen olayları bilir.	1	0	0	0
Mantarlar	1	0	0	0
Soyağaçları (Otozomal)	1	0	0	0

AROMAT TYT 1



301,053 % 42,99

MANİSA / YUNUSEMRE
ÖZEL MANİSA KEP KİŞİSEL GELİŞİM KURSU

-M - 13037
FATMA NUR İÇYER

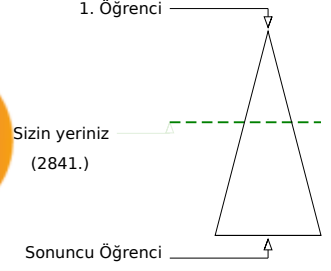

	Şube	Kurum	İlçe	İl	Genel
Öğrenci Sıra No	41	222	494	629	2841 % 42,99
Sınava Katılan Öğrenci Sayısı	72	358	935	1362	6609

	Soru	Doğru	Yanlış	Boş	Net	Başarı
TYT Türkçe	40	30	7	3	28,25	% 71
Cevap Anahtarı	B	ABBACBDBDADEBACADCBDEACAADBECEADBEDEEC				
Cevaplarınız		ABBeCBDDDADEBACAe AB ACAADBadCEADBEcEEb				

	S	D	Y	B%
Türkçe	0	0	0	0
Metne Sözcük Yerleştirme	1	0	1	0
Söz Öbeklerinde Anlam	1	1	0	100
Sözcükler Arası Anlam İlişkileri	1	1	0	100
Sözcükte Anlam	1	1	0	100
Cümleli Yorumlama ve Açıklama	2	2	0	100
Parçadaki Cümlelerin İçerik ve Özellikleri	1	1	0	100
Çekim Ekleri ve Türleri	1	0	1	0
Ad Sözcük Türleri - Karma	1	1	0	100
Cümlelerin Öğeleri - Karma	1	1	0	100
Yazım Kuralları - Karma	1	1	0	100
Bitişik ve Ayrı Yazılan Kelimeler	1	1	0	100
Noktalama İşaretleri - Karma	1	1	0	100
Virgül	1	1	0	100
Paragrafı İkiye Ayırma	1	1	0	100
Cümlelerden Paragraf Oluşturma	1	1	0	100
Paragrafta Anlatım Akışını Bozan Cümle	1	0	1	0
Paragrafta Boş Bırakılan Yerleri Tamamlama	3	2	0	67
Paragrafın Yorumlanması	7	4	1	57
Paragrafta Yardımcı Düşünceler	6	5	1	83
Anlatım Teknikleri	1	1	0	100
Bir Paragrafa Bağlı Çoklu Sorular	6	4	2	67

	Soru	Doğru	Yanlış	Boş	Net	Başarı
Matematik-1	30	7	3	20	6,25	% 21
Geometri	10	0	0	10	0,00	% 0
TYT Matematik	40	7	3	30	6,25	% 16
Cevap Anahtarı	B	CBEDBDBDEAEBCDCDADADDEECABDDDBEDDACECCCB				
Cevaplarınız		dac DEAE DC A				

	S	D	Y	B%
Matematik-1	0	0	0	0
Sayı kümelerini birbiriyle ilişkilendirir.	7	3	1	43
Üslü ifadeleri içeren denklemleri çözer.	1	0	1	0
Kökü ifadeleri içeren denklemleri çözer.	1	0	1	0
Birinci dereceden bir bilinmeyenli denklem ve eşitsizliklerin çözüm kümelerini bulur.	1	0	0	0
Mutlak değer içeren birinci dereceden bir bilinmeyenli denklem ve eşitsizliklerin çözüm kümelerini bulur.	1	0	0	0
Kümelerde birleşim, kesişim, fark, tümeleme işlemleri yardımıyla problemler çözer.	2	1	0	50
Fonksiyonlarla ilgili problemler çözer.	1	0	0	0
Bileşik önermeyi örneklerde açıklar; ve, veya, ya da bağlaçları ile kurulan bileşik önermelerin özelliklerini ve De Morgan'ı	1	1	0	100
Verileri merkezî eğilim ve yayılım ölçülerini hesaplayarak yorumlar.	1	1	0	100
Tam sayılarda bölünebilme kurallarıyla ilgili problemler çözer.	1	1	0	100
Denklemler ve eşitsizlikler ile ilgili problemler çözer.	11	0	0	0
n çeşit nesne ile oluşturulabilecek r li dizilişlerin (permütasyonların) kaç farklı şekilde yapılabileceğini hesaplar.	1	0	0	0
Olasılık kavramı ile ilgili uygulamalar yapar.	1	0	0	0
Geometri	0	0	0	0
Üçgende Açılar	2	0	0	0
Dik Üçgen ve Pisagor Teoremi	1	0	0	0
Yamuk	1	0	0	0
Kare	2	0	0	0
Çokgenler	2	0	0	0
Prizmalar	2	0	0	0

	Soru	Doğru	Yanlış	Boş	Net	Başarı
Tarih-1	5	4	1	0	3,75	% 75
Coğrafya-1	5	0	0	5	0,00	% 0
Felsefe	5	3	0	2	3,00	% 60
Din Kül. ve Ahl. Bil.	5	3	2	0	2,50	% 50
Felsefe (Seçmeli)	5	0	0	5	0,00	% 0
TYT Sosyal	20	10	3	7	9,25	% 46
Cevap Anahtarı	B	CEE BBBDECADEBCAEEDEACCCDABD				
Cevaplarınız		CEEaB DB EDEAbe				

	S	D	Y	B%
Tarih-1	0	0	0	0
İslamiyet öncesi dönemde Türklerin yaşadığı coğrafyalar ile hayat tarzları arasındaki ilişkiyi analiz eder.	1	1	0	100
Hz. Muhammed (s.a.v.) ve Dört Halife Dönemi'nde Müslümanların Arap Yarımadası ve çevresinde siyasi hâkimiyet kur	1	1	0	100
Büyük Selçuklu Devleti Dönemi'ndeki başlıca siyasi gelişmeleri Türk tarihi içerisindeki önemi bağlamında değerlendirir	1	1	0	100
Kuvayımilliyeh hareketinin oluşumundan Büyük Millet Meclisinin açılışına kadar olan süreçte meydana gelen gelişmeler	1	0	1	0
Çağdaşlaşan Türkiye'nin temeli olan Atatürk ilkelerini kavrar.	1	1	0	100
Coğrafya-1	0	0	0	0
Yerleşme Dokuları ve Tipleri	1	0	0	0
Haritalarda Temel Kavramlar	1	0	0	0
Nüfus Piramitleri	1	0	0	0
İklim Elemanları / Sıcaklık	1	0	0	0
Su Kaynakları	1	0	0	0
Felsefe	0	0	0	0
MÖ 6. Yüzyıl - MS 2. Yüzyıl Filozoflarının Felsefi Görüşleri	1	1	0	100
Bilgi Felsefesi	1	1	0	100
MS 2. Yüzyıl - MS 15. Yüzyıl Filozoflarının Felsefi Görüşleri	1	0	0	0
MS 2. Yüzyıl - MS 15. Yüzyıl Felsefesinin Düşünce ve Argümanları	1	0	0	0
Felsefi Düşünce	1	1	0	100
Din Kül. ve Ahl. Bil.	0	0	0	0
ALLAH İNSAN İLİŞKİSİ	2	2	0	100
Din ve İslam	2	1	1	50
HZ. MUHAMMED VE GENÇLİK	1	0	1	0

	Soru	Doğru	Yanlış	Boş	Net	Başarı
Fizik	7	2	3	2	1,25	% 18
Kimya	7	6	1	0	5,75	% 82
Biyoloji	6	3	0	3	3,00	% 50
TYT Fen	20	11	4	5	10,00	% 50
Cevap Anahtarı	B	CBAEBADADCBACBACBDCBCE				
Cevaplarınız		eBAda ADCABEcC B E				

	S	D	Y	B%
Fizik	0	0	0	0
Fiziksel Niceliklerin Sınıflandırılması	1	1	0	100
Düzgün Doğrusal Hareket Kavramları	1	0	1	0
İş, Enerji ve Güç	1	1	0	100
Katı, Sıvı, Gaz Basıncı	1	0	1	0
Mıknatıslar ve Manyetik Alan	1	0	0	0
Ses Dalgaları	1	0	1	0
Küresel Aynalar	1	0	0	0
Kimya	0	0	0	0
Kimya Uygulamalarında İş Sağlığı ve Güvenliği	1	1	0	100
Katman Elektron Dağılımı ve Periyodik Tabloda Yer Bulma	1	1	0	100
Güçlü Etkileşimler / Kovalent Bağ	1	1	0	100
Maddenin Fiziksel Hâlleri	1	1	0	100
Kimyasal Hesaplamalar / Sınırlayıcı Bileşen Hesaplamaları	1	1	0	100
Ayırma ve Saffaştırma Teknikleri	1	1	0	100
Asit ve Bazların Metallerle Tepkimeleri	1	0	1	0
Biyoloji	0	0	0	0
Karbohidratlar	1	0	0	0
Ekosistemde Madde ve Enerji Akışı	1	1	0	100
Farklı hücre türlerini karşılaştırır.	1	1	0	100
Mitotik evreyi açıklar ve bu evrede gerçekleşen olayları bilir.	1	1	0	100
Mantarlar	1	0	0	0
Soyağaçları (Otozomal)	1	0	0	0

AROMAT TYT 1



196,915 % 88,56

MANİSA / YUNUSEMRE
ÖZEL MANİSA KEP KİŞİSEL GELİŞİM KURSU-M - 1240
FERHAT YÜMLÜ

1. Öğrenci

Sizin yeriniz
(5853.)

Sonuncu Öğrenci

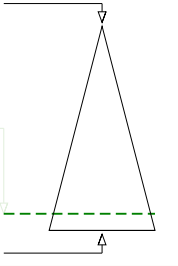

Soru Doğru Yanlış Boş Net

Şube Kurum İlçe İl Genel

Öğrenci Sıra No 66 347 895 1282 5853 % 88,56

Sınava Katılan Öğrenci Sayısı 72 358 935 1362 6609

	Soru	Doğru	Yanlış	Boş	Net	Başarı
TYT Türkçe	40	17	12	11	14,00	% 35
Cevap Anahtarı	A	ABBADBCBADDEABCADACBEDACAABDECAEDBEECEDE				
Cevaplarınız		eBBADcd	a ABCADACe	dC Acecc	AaD	Ed E

	S	D	Y	B%
Türkçe	0	0	0	0
Metne Sözcük Yerleştirme	1	0	1	0
Söz Öbeklerinde Anlam	1	1	0	100
Sözcükler Arası Anlam İlişkileri	1	1	0	100
Sözcükte Anlam	1	1	0	100
Cümleyi Yorumlama ve Açıklama	2	1	1	50
Parçadaki Cümlelerin İçerik ve Özellikleri	1	0	1	0
Çekim Ekleri ve Türleri	1	0	0	0
Ad Soylu Sözcükler - Karma	1	0	0	0
Cümlelerin Ögeleri - Karma	1	0	0	0
Yazım Kuralları - Karma	1	0	1	0
Bitişik ve Ayrı Yazılan Kelimeler	1	0	0	0
Noktalama İşaretleri - Karma	1	1	0	100
Virgül	1	1	0	100
Paragrafı İkiye Ayırma	1	1	0	100
Cümlelerden Paragraf Oluşturma	1	1	0	100
Paragrafta Anlatım Akışını Bozan Cümle	1	1	0	100
Paragrafta Boş Bırakılan Yerleri Tamamlama	3	2	1	67
Paragrafın Yorumlanması	7	2	2	29
Paragrafta Yardımcı Düşünceler	6	2	3	33
Anlatım Teknikleri	1	0	1	0
Bir Paragrafa Bağlı Çoklu Sorular	6	2	1	33

	Soru	Doğru	Yanlış	Boş	Net	Başarı
Matematik-1	30	1	2	27	0,50	% 2
Geometri	10	0	0	10	0,00	% 0
TYT Matematik	40	1	2	37	0,50	% 1
Cevap Anahtarı	A	BCEBDBADAEEBDCADADEDDCABEDDEBDBACCCECCBA				
Cevaplarınız		b	c	A		

	S	D	Y	B%
Matematik-1	0	0	0	0
Sayı kümelerini birbiriyle ilişkilendirir.	7	0	1	0
Üslü ifadeleri içeren denklemleri çözer.	1	0	0	0
Kökü ifadeleri içeren denklemleri çözer.	1	0	0	0
Birinci dereceden bir bilinmeyenli denklem ve eşitsizliklerin çözüm kümelerini bulur.	1	0	0	0
Mutlak değer içeren birinci dereceden bir bilinmeyenli denklem ve eşitsizliklerin çözüm kümelerini bulur.	1	0	0	0
Kümelerde birleşim, kesişim, fark, tümeleme işlemleri yardımıyla problemler çözer.	2	0	0	0
Fonksiyonlarla ilgili problemler çözer.	1	0	0	0
Bileşik önermeyi örneklerde açıklar; ve, veya, ya da bağlaçları ile kurulan bileşik önermelerin özelliklerini ve De Morgan'ın kurullarını açıklar.	1	0	1	0
Verileri merkezî eğilim ve yayılım ölçülerini hesaplayarak yorumlar.	1	0	0	0
Tam sayılarda bölünebilme kurallarıyla ilgili problemler çözer.	1	1	0	100
Denklemler ve eşitsizlikler ile ilgili problemler çözer.	11	0	0	0
n çeşit nesne ile oluşturulabilecek r li dizilişlerin (permütasyonların) kaç farklı şekilde yapılabileceğini hesaplar.	1	0	0	0
Olasılık kavramı ile ilgili uygulamalar yapar.	1	0	0	0
Geometri	0	0	0	0
Üçgende Açılar	2	0	0	0
Dik Üçgen ve Pisagor Teoremi	1	0	0	0
Yamuk	1	0	0	0
Kare	2	0	0	0
Çokgenler	2	0	0	0
Prizmalar	2	0	0	0

	Soru	Doğru	Yanlış	Boş	Net	Başarı
Tarih-1	5	2	2	1	1,50	% 30
Coğrafya-1	5	0	0	5	0,00	% 0
Felsefe	5	0	0	5	0,00	% 0
Din Kült. ve Ahl. Bil.	5	0	0	5	0,00	% 0
Felsefe (Seçmeli)	5	0	0	5	0,00	% 0
TYT Sosyal	20	2	2	16	1,50	% 8
Cevap Anahtarı	A	ECEBDBBEACDBACEDAECCBDACD				
Cevaplarınız		aCEa				

	S	D	Y	B%
Tarih-1	0	0	0	0
İslamiyet öncesi dönemde Türklerin yaşadığı coğrafyalar ile hayat tarzları arasındaki ilişkiyi analiz eder.	1	0	1	0
Hız, Muhammed (s.a.v.) ve Dört Halife Dönemi'nde Müslümanların Arap Yarımadası ve çevresinde siyasi hâkimiyet kur	1	1	0	100
Büyük Selçuklu Devleti Dönemi'ndeki başlıca siyasi gelişmeleri Türk tarihi içerisindeki önemi bağlamında değerlendirir	1	1	0	100
Kuvayımilliyeh hareketinin oluşumundan Büyük Millet Meclisinin açılışına kadar olan süreçte meydana gelen gelişmeler	1	0	1	0
Çağdaşlaşan Türkiye'nin temeli olan Atatürk ilkelerini kavrar.	1	0	0	0
Coğrafya-1	0	0	0	0
Yerleşme Dokuları ve Tipleri	1	0	0	0
Haritalarda Temel Kavramlar	1	0	0	0
Nüfus Piramitleri	1	0	0	0
İklim Elemanları / Sıcaklık	1	0	0	0
Su Kaynakları	1	0	0	0
Felsefe	0	0	0	0
MÖ 6. Yüzyıl - MS 2. Yüzyıl Filozoflarının Felsefi Görüşleri	1	0	0	0
Bilgi Felsefesi	1	0	0	0
MS 2. Yüzyıl - MS 15. Yüzyıl Filozoflarının Felsefi Görüşleri	1	0	0	0
MS 2. Yüzyıl - MS 15. Yüzyıl Felsefesinin Düşünce ve Argümanları	1	0	0	0
Felsefi Düşünce	1	0	0	0
Din Kült. ve Ahl. Bil.	0	0	0	0
ALLAH İNSAN İLİŞKİSİ	2	0	0	0
Din ve İslam	2	0	0	0
HZ. MUHAMMED VE GENÇLİK	1	0	0	0

	Soru	Doğru	Yanlış	Boş	Net	Başarı
Fizik	7	2	1	4	1,75	% 25
Kimya	7	1	0	6	1,00	% 14
Biyoloji	6	0	0	6	0,00	% 0
TYT Fen	20	3	1	16	2,75	% 14
Cevap Anahtarı	A	BCAEABDADEABCADCBEBEC				
Cevaplarınız		Cb	B	A		

	S	D	Y	B%
Fizik	0	0	0	0
Fiziksel Niceliklerin Sınıflandırılması	1	0	0	0
Düzensiz Doğrusal Hareket Kavramları	1	1	0	100
İş, Enerji ve Güç	1	0	1	0
Katı, Sıvı, Gaz Basıncı	1	0	0	0
Mıknatıslar ve Manyetik Alan	1	0	0	0
Ses Dalgaları	1	1	0	100
Küresel Aynalar	1	0	0	0
Kimya	0	0	0	0
Kimya Uygulamalarında İş Sağlığı ve Güvenliği	1	1	0	100
Katman Elektron Dağılımı ve Periyodik Tabloda Yer Bulma	1	0	0	0
Güçlü Etkileşimler / Kovalent Bağ	1	0	0	0
Maddenin Fiziksel Hâlleri	1	0	0	0
Kimyasal Hesaplamalar / Sınırlayıcı Bileşen Hesaplamaları	1	0	0	0
Ayırma ve Saffaştırma Teknikleri	1	0	0	0
Asit ve Bazların Metallerle Tepkimeleri	1	0	0	0
Biyoloji	0	0	0	0
Karbohidratlar	1	0	0	0
Ekosistemde Madde ve Enerji Akışı	1	0	0	0
Farklı hücre türlerini karşılaştırır.	1	0	0	0
Mitotik evreyi açıklar ve bu evrede gerçekleşen olayları bilir.	1	0	0	0
Mantarlar	1	0	0	0
Soyağaçları (Otozomal)	1	0	0	0

AROMAT TYT 1

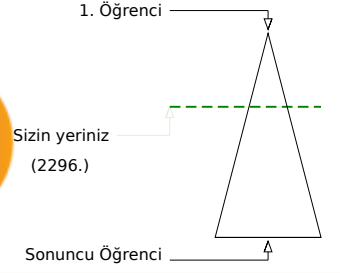

317,620 % 34,74

MANİSA / YUNUSEMRE
ÖZEL MANİSA KEP KİŞİSEL GELİŞİM KURSU-M - 13053
GÖKALP AYDIN

Şube	Kurum	İlçe	İl	Genel
Öğrenci Sıra No	34	193	418	519
Sınava Katılan Öğrenci Sayısı	72	358	935	1362
				2296 % 34,74
				6609

	Soru	Doğru	Yanlış	Boş	Net	Başarı
TYT Türkçe	40	30	6	4	28,50	% 71
Cevap Anahtarı	B	ABBACBDBDADEBACADCBDEACAADBECEADBEDEEC				
Cevaplarınız		AB ACdD b D BACADCBDEACAaCBEEaEADBEDbEa				

	S	D	Y	B%
Türkçe	0	0	0	0
Metne Sözcük Yerleştirme	1	1	0	100
Söz Öbeklerinde Anlam	1	1	0	100
Sözcükler Arası Anlam İlişkileri	1	0	0	0
Sözcükte Anlam	1	1	0	100
Cümleli Yorumlama ve Açıklama	2	1	1	50
Parçadaki Cümlelerin İçerik ve Özellikleri	1	1	0	100
Çekim Ekleri ve Türleri	1	0	0	0
Ad Sözlü Sözcükler - Karma	1	0	0	0
Cümlelerin Öğeleri - Karma	1	0	1	0
Yazım Kuralları - Karma	1	1	0	100
Bitişik ve Ayrı Yazılan Kelimeler	1	0	0	0
Noktalama İşaretleri - Karma	1	1	0	100
Virgül	1	1	0	100
Paragrafı İkiye Ayırma	1	1	0	100
Cümlelerden Paragraf Oluşturma	1	1	0	100
Paragrafta Anlatım Akışını Bozan Cümle	1	1	0	100
Paragrafta Boş Bırakılan Yerleri Tamamlama	3	3	0	100
Paragrafın Yorumlanması	7	7	0	100
Paragrafta Yardımcı Düşünceler	6	5	1	83
Anlatım Teknikleri	1	0	1	0
Bir Paragrafa Bağlı Çoklu Sorular	6	4	2	67

	Soru	Doğru	Yanlış	Boş	Net	Başarı
Matematik-1	30	8	4	18	7,00	% 23
Geometri	10	0	0	10	0,00	% 0
TYT Matematik	40	8	4	28	7,00	% 18
Cevap Anahtarı	B	CBEDBDBDEAEBCDCDADADDEECABDDBEEDACECCCB				
Cevaplarınız		CB c A eEA Cc Ed B				

	S	D	Y	B%
Matematik-1	0	0	0	0
Sayı kümelerini birbiriyle ilişkilendirir.	7	5	2	71
Üslü ifadeleri içeren denklemleri çözer.	1	0	0	0
Kökü ifadeleri içeren denklemleri çözer.	1	0	0	0
Birinci dereceden bir bilinmeyenli denklem ve eşitsizliklerin çözüm kümelerini bulur.	1	0	0	0
Mutlak değer içeren birinci dereceden bir bilinmeyenli denklem ve eşitsizliklerin çözüm kümelerini bulur.	1	1	0	100
Kümelerde birleşim, kesişim, fark, tümeleme işlemleri yardımıyla problemler çözer.	2	0	0	0
Fonksiyonlarla ilgili problemler çözer.	1	0	0	0
Bileşik önermeyi örneklerde açıklar; ve, veya, ya da bağlaçları ile kurulan bileşik önermelerin özelliklerini ve De Morgan'ı	1	0	1	0
Verileri merkezî eğilim ve yayılım ölçülerini hesaplayarak yorumlar.	1	0	0	0
Tam sayılarda bölünebilme kurallarıyla ilgili problemler çözer.	1	0	0	0
Denklemler ve eşitsizlikler ile ilgili problemler çözer.	11	2	1	18
n çeşit nesne ile oluşturulabilecek r li dizilişlerin (permutasyonların) kaç farklı şekilde yapılabileceğini hesaplar.	1	0	0	0
Olasılık kavramı ile ilgili uygulamalar yapar.	1	0	0	0
Geometri	0	0	0	0
Üçgende Açılar	2	0	0	0
Dik Üçgen ve Pisagor Teoremi	1	0	0	0
Yamuk	1	0	0	0
Kare	2	0	0	0
Çokgenler	2	0	0	0
Prizmalar	2	0	0	0

	Soru	Doğru	Yanlış	Boş	Net	Başarı
Tarih-1	5	4	1	0	3,75	% 75
Coğrafya-1	5	3	2	0	2,50	% 50
Felsefe	5	4	1	0	3,75	% 75
Din Kül. ve Ahl. Bil.	5	4	0	1	4,00	% 80
Felsefe (Seçmeli)	5	0	0	5	0,00	% 0
TYT Sosyal	20	15	4	1	14,00	% 70
Cevap Anahtarı	B	CEE BBBDECADEBCEAEDEACCCDABD				
Cevaplarınız		CEEaBaDEeADBBaEDEA C				

	S	D	Y	B%
Tarih-1	0	0	0	0
İslamiyet öncesi dönemde Türklerin yaşadığı coğrafyalar ile hayat tarzları arasındaki ilişkiyi analiz eder.	1	1	0	100
Hz. Muhammed (s.a.v.) ve Dört Halife Dönemi'nde Müslümanların Arap Yarımadası ve çevresinde siyasi hâkimiyet kur	1	1	0	100
Büyük Selçuklu Devleti Dönemi'ndeki başlıca siyasi gelişmeleri Türk tarihi içerisindeki önemi bağlamında değerlendirir	1	1	0	100
Kuvayımilliyeh hareketinin oluşumundan Büyük Millet Meclisinin açılışına kadar olan süreçte meydana gelen gelişmeler	1	0	1	0
Çağdaşlaşan Türkiye'nin temeli olan Atatürk ilkelerini kavrar.	1	1	0	100
Coğrafya-1	0	0	0	0
Yerleşme Dokuları ve Tipleri	1	1	0	100
Haritalarda Temel Kavramlar	1	0	1	0
Nüfus Piramitleri	1	1	0	100
İklim Elemanları / Sıcaklık	1	1	0	100
Su Kaynakları	1	0	1	0
Felsefe	0	0	0	0
MÖ 6. Yüzyıl - MS 2. Yüzyıl Filozoflarının Felsefi Görüşleri	1	1	0	100
Bilgi Felsefesi	1	1	0	100
MS 2. Yüzyıl - MS 15. Yüzyıl Filozoflarının Felsefi Görüşleri	1	1	0	100
MS 2. Yüzyıl - MS 15. Yüzyıl Felsefesinin Düşünce ve Argümanları	1	0	1	0
Felsefi Düşünce	1	1	0	100
Din Kül. ve Ahl. Bil.	0	0	0	0
ALLAH İNSAN İLİŞKİSİ	2	2	0	100
Din ve İslam	2	1	0	50
HZ. MUHAMMED VE GENÇLİK	1	1	0	100

	Soru	Doğru	Yanlış	Boş	Net	Başarı
Fizik	7	3	3	1	2,25	% 32
Kimya	7	4	1	2	3,75	% 54
Biyoloji	6	4	1	1	3,75	% 63
TYT Fen	20	11	5	4	9,75	% 49
Cevap Anahtarı	B	CBAEBADADCBABEACDBCBE				
Cevaplarınız		CdAcBd ADCA cC BbBE				

	S	D	Y	B%
Fizik	0	0	0	0
Fiziksel Niceliklerin Sınıflandırılması	1	0	1	0
Düzgün Doğrusal Hareket Kavramları	1	1	0	100
İş, Enerji ve Güç	1	1	0	100
Katı, Sıvı, Gaz Basıncı	1	0	1	0
Mıknatıslar ve Manyetik Alan	1	0	1	0
Ses Dalgaları	1	1	0	100
Küresel Aynalar	1	0	0	0
Kimya	0	0	0	0
Kimya Uygulamalarında İş Sağlığı ve Güvenliği	1	1	0	100
Katman Elektron Dağılımı ve Periyodik Tabloda Yer Bulma	1	1	0	100
Güçlü Etkileşimler / Kovalent Bağ	1	0	0	0
Maddenin Fiziksel Hâlleri	1	1	0	100
Kimyasal Hesaplamalar / Sınırlayıcı Bileşen Hesaplamaları	1	0	0	0
Ayırma ve Saffaştırma Teknikleri	1	1	0	100
Asit ve Bazların Metallerle Tepkimeleri	1	0	1	0
Biyoloji	0	0	0	0
Karbohidratlar	1	0	0	0
Ekosistemde Madde ve Enerji Akışı	1	1	0	100
Farklı hücre türlerini karşılaştırır.	1	1	0	100
Mitotik evreyi açıklar ve bu evrede gerçekleşen olayları bilir.	1	1	0	100
Mantarlar	1	1	0	100
Soyağaçları (Otozomal)	1	0	1	0

AROMAT TYT 1

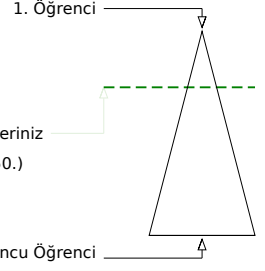
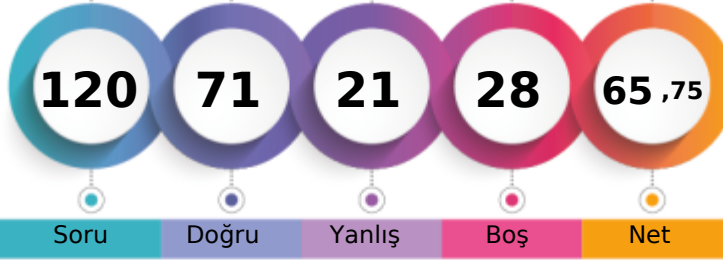

337,760 % 26,48

MANİSA / YUNUSEMRE
ÖZEL MANİSA KEP KİŞİSEL GELİŞİM KURSU-M - 13038
GÜLSÜM * SKE

	Şube	Kurum	İlçe	İl	Genel
Öğrenci Sıra No	28	157	331	394	1750 % 26,48
Sınava Katılan Öğrenci Sayısı	72	358	935	1362	6609

	Soru	Doğru	Yanlış	Boş	Net	Başarı
TYT Türkçe	40	28	10	2	25,50	% 64
Cevap Anahtarı	A ABBADBCBADDEABCADACBEDACAABDECAEDBEECDE					
Cevaplarınız	eBBADBCBADDEBCADcCe cAdAAbBD CeEdEEeAdE					

	S	D	Y	B%
Türkçe	0	0	0	0
Metne Sözcük Yerleştirme	1	0	1	0
Söz Öbeklerinde Anlam	1	1	0	100
Sözcükler Arası Anlam İlişkileri	1	1	0	100
Sözcükte Anlam	1	1	0	100
Cümleli Yorumlama ve Açıklama	2	2	0	100
Parçadaki Cümlelerin İçerik ve Özellikleri	1	1	0	100
Çekim Ekleri ve Türleri	1	1	0	100
Ad Sözlü Sözcükler - Karma	1	1	0	100
Cümlelerin Öğeleri - Karma	1	1	0	100
Yazım Kuralları - Karma	1	1	0	100
Bitişik ve Ayrı Yazılan Kelimeler	1	1	0	100
Noktalama İşaretleri - Karma	1	0	1	0
Virgül	1	1	0	100
Paragrafı İkiye Ayırma	1	1	0	100
Cümlelerden Paragraf Oluşturma	1	1	0	100
Paragrafta Anlatım Akışını Bozan Cümle	1	1	0	100
Paragrafta Boş Bırakılan Yerleri Tamamlama	3	1	2	33
Paragrafın Yorumlanması	7	3	3	43
Paragrafta Yardımcı Düşünceler	6	4	1	67
Anlatım Teknikleri	1	1	0	100
Bir Paragrafa Bağlı Çoklu Sorular	6	4	2	67

	Soru	Doğru	Yanlış	Boş	Net	Başarı
Matematik-1	30	16	0	14	16,00	% 53
Geometri	10	5	0	5	5,00	% 50
TYT Matematik	40	21	0	19	21,00	% 53
Cevap Anahtarı	A BCEBDBADAEEBDCADADEDDCABEDDEBDBACCCECCBA					
Cevaplarınız	BCEBDB DAEEBD CADA DB CEC					

	S	D	Y	B%
Matematik-1	0	0	0	0
Sayı kümelerini birbiriyle ilişkilendirir.	7	6	0	86
Üslü ifadeleri içeren denklemleri çözer.	1	1	0	100
Kökü ifadeleri içeren denklemleri çözer.	1	1	0	100
Birinci dereceden bir bilinmeyenli denklem ve eşitsizliklerin çözüm kümelerini bulur.	1	1	0	100
Mutlak değer içeren birinci dereceden bir bilinmeyenli denklem ve eşitsizliklerin çözüm kümelerini bulur.	1	0	0	0
Kümelerde birleşim, kesişim, fark, tümeleme işlemleri yardımıyla problemler çözer.	2	1	0	50
Fonksiyonlarla ilgili problemler çözer.	1	1	0	100
Bileşik önermeyi örneklerde açıklar; ve, veya, ya da bağlaçları ile kurulan bileşik önermelerin özelliklerini ve De Morgan'ın yasalarını açıklar.	1	1	0	100
Verileri merkezi eğilim ve yayılım ölçülerini hesaplayarak yorumlar.	1	1	0	100
Tam sayılarda bölünebilme kurallarıyla ilgili problemler çözer.	1	1	0	100
Denklemler ve eşitsizlikler ile ilgili problemler çözer.	11	2	0	18
n çeşit nesne ile oluşturulabilecek r li dizilişlerin (permütasyonların) kaç farklı şekilde yapılabileceğini hesaplar.	1	0	0	0
Olasılık kavramı ile ilgili uygulamalar yapar.	1	0	0	0
Geometri	0	0	0	0
Üçgende Açılar	2	2	0	100
Dik Üçgen ve Pisagor Teoremi	1	0	0	0
Yamuk	1	0	0	0
Kare	2	2	0	100
Çokgenler	2	1	0	50
Prizmalar	2	0	0	0

	Soru	Doğru	Yanlış	Boş	Net	Başarı
Tarih-1	5	1	0	4	1,00	% 20
Coğrafya-1	5	3	2	0	2,50	% 50
Felsefe	5	3	1	1	2,75	% 55
Din Kült. ve Ahl. Bil.	5	1	3	1	0,25	% 5
Felsefe (Seçmeli)	5	0	0	5	0,00	% 0
TYT Sosyal	20	8	6	6	6,50	% 33
Cevap Anahtarı	A ECEBDBEACDBACEDAECCBDACD					
Cevaplarınız	B DaEAbDBeC De be					

	S	D	Y	B%
Tarih-1	0	0	0	0
İslamiyet öncesi dönemde Türklerin yaşadığı coğrafyalar ile hayat tarzları arasındaki ilişkiyi analiz eder.	1	0	0	0
Hz. Muhammed (s.a.v.) ve Dört Halife Dönemi'nde Müslümanların Arap Yarımadası ve çevresinde siyasi hâkimiyet kur	1	0	0	0
Büyük Selçuklu Devleti Dönemi'ndeki başlıca siyasi gelişmeleri Türk tarihi içerisindeki önemli bağlamında değerlendirir	1	0	0	0
Kuvayımilliye hareketinin oluşumundan Büyük Millet Meclisinin açılışına kadar olan süreçte meydana gelen gelişmeler	1	1	0	100
Çağdaşlaşan Türkiye'nin temeli olan Atatürk ilkelerini kavrar.	1	0	0	0
Coğrafya-1	0	0	0	0
Yerleşme Dokuları ve Tipleri	1	1	0	100
Haritalarda Temel Kavramlar	1	0	1	0
Nüfus Piramitleri	1	1	0	100
İklim Elemanları / Sıcaklık	1	1	0	100
Su Kaynakları	1	0	1	0
Felsefe	0	0	0	0
MÖ 6. Yüzyıl - MS 2. Yüzyıl Filozoflarının Felsefi Görüşleri	1	1	0	100
Bilgi Felsefesi	1	1	0	100
MS 2. Yüzyıl - MS 15. Yüzyıl Filozoflarının Felsefi Görüşleri	1	0	1	0
MS 2. Yüzyıl - MS 15. Yüzyıl Felsefesinin Düşünce ve Argümanları	1	1	0	100
Felsefi Düşünce	1	0	0	0
Din Kült. ve Ahl. Bil.	0	0	0	0
ALLAH İNSAN İLİŞKİSİ	2	1	0	50
Din ve İslam	2	0	2	0
HZ. MUHAMMED VE GENÇLİK	1	0	1	0

	Soru	Doğru	Yanlış	Boş	Net	Başarı
Fizik	7	5	2	0	4,50	% 64
Kimya	7	5	1	1	4,75	% 68
Biyoloji	6	4	2	0	3,50	% 58
TYT Fen	20	14	5	1	12,75	% 64
Cevap Anahtarı	A BCAAEBDADEABCADCBEBEC					
Cevaplarınız	BCAAEAcBADE BCdAcBEBb					

	S	D	Y	B%
Fizik	0	0	0	0
Fiziksel Niceliklerin Sınıflandırılması	1	1	0	100
Düzensiz Doğrusal Hareket Kavramları	1	1	0	100
İş, Enerji ve Güç	1	1	0	100
Katı, Sıvı, Gaz Basıncı	1	1	0	100
Mıknatıslar ve Manyetik Alan	1	1	0	100
Ses Dalgaları	1	0	1	0
Küresel Aynalar	1	0	1	0
Kimya	0	0	0	0
Kimya Uygulamalarında İş Sağlığı ve Güvenliği	1	1	0	100
Katman Elektron Dağılımı ve Periyodik Tabloda Yer Bulma	1	1	0	100
Güçlü Etkileşimler / Kovalent Bağ	1	1	0	100
Maddenin Fiziksel Hâlleri	1	0	0	0
Kimyasal Hesaplamalar / Sınırlayıcı Bileşen Hesaplamaları	1	1	0	100
Ayırma ve Saffaştırma Teknikleri	1	1	0	100
Asit ve Bazların Metallerle Tepkimeleri	1	0	1	0
Biyoloji	0	0	0	0
Karbohidratlar	1	0	1	0
Ekosistemde Madde ve Enerji Akışı	1	1	0	100
Farklı hücre türlerini karşılaştırır.	1	1	0	100
Mitotik evreyi açıklar ve bu evrede gerçekleşen olayları bilir.	1	1	0	100
Mantarlar	1	1	0	100
Soyağaçları (Otozomal)	1	0	1	0

AROMAT TYT 1

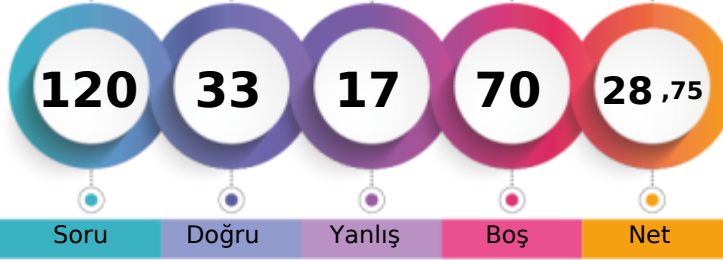

227,143 % 79,33

MANİSA / YUNUSEMRE
ÖZEL MANİSA KEP KİŞİSEL GELİŞİM KURSU-M - 13054
GÜRBÜZ CAN KILIÇ

1. Öğrenci

Sizin yeriniz
(5243.)

Sonuncu Öğrenci

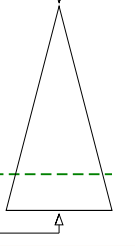

Soru Doğru Yanlış Boş Net

Şube Kurum İlçe İl Genel

Öğrenci Sıra No 60 325 815 1143 5243 % 79,33

Sınava Katılan Öğrenci Sayısı 72 358 935 1362 6609

	Soru	Doğru	Yanlış	Boş	Net	Başarı
TYT Türkçe	40	16	11	13	13,25	% 33
Cevap Anahtarı	A ABBADBCBADDEABCADACBEDACAAEBDECAEDBEECEDE					
Cevaplarınız	ABeADBC D ABdAee aDAeAAbBccaAd					

	S	D	Y	B%
Türkçe	0	0	0	0
Metne Sözcük Yerleştirme	1	1	0	100
Söz Öbeklerinde Anlam	1	1	0	100
Sözcükler Arası Anlam İlişkileri	1	0	1	0
Sözcükte Anlam	1	1	0	100
Cümleli Yorumlama ve Açıklama	2	2	0	100
Parçadaki Cümlelerin İçerik ve Özellikleri	1	1	0	100
Çekim Ekleri ve Türleri	1	0	0	0
Ad Sözlü Sözcükler - Karma	1	0	0	0
Cümlelerin Ögeleri - Karma	1	0	0	0
Yazım Kuralları - Karma	1	1	0	100
Bitişik ve Ayrı Yazılan Kelimeler	1	0	0	0
Noktalama İşaretleri - Karma	1	1	0	100
Virgül	1	1	0	100
Paragrafı İkiye Ayırma	1	0	1	0
Cümlelerden Paragraf Oluşturma	1	1	0	100
Paragrafta Anlatım Akışını Bozan Cümle	1	0	1	0
Paragrafta Boş Bırakılan Yerleri Tamamlama	3	0	1	0
Paragrafın Yorumlanması	7	4	3	57
Paragrafta Yardımcı Düşünceler	6	2	3	33
Anlatım Teknikleri	1	0	1	0
Bir Paragrafa Bağlı Çoklu Sorular	6	0	0	0

	Soru	Doğru	Yanlış	Boş	Net	Başarı
Matematik-1	30	7	2	21	6,50	% 22
Geometri	10	0	0	10	0,00	% 0
TYT Matematik	40	7	2	31	6,50	% 16
Cevap Anahtarı	A BCEBDBADAEEBDCADADEDDCABEDDEBDBACCCECCBA					
Cevaplarınız	BCE c dDAEE					

	S	D	Y	B%
Matematik-1	0	0	0	0
Sayı kümelerini birbiriyle ilişkilendirir.	7	5	1	71
Üslü ifadeleri içeren denklemleri çözer.	1	1	0	100
Kökü ifadeleri içeren denklemleri çözer.	1	0	0	0
Birinci dereceden bir bilinmeyenli denklem ve eşitsizliklerin çözüm kümelerini bulur.	1	0	0	0
Mutlak değer içeren birinci dereceden bir bilinmeyenli denklem ve eşitsizliklerin çözüm kümelerini bulur.	1	0	1	0
Kümelerde birleşim, kesişim, fark, tümeleme işlemleri yardımıyla problemler çözer.	2	1	0	50
Fonksiyonlarla ilgili problemler çözer.	1	0	0	0
Bileşik önermeyi örneklerde açıklar; ve, veya, ya da bağlaçları ile kurulan bileşik önermelerin özelliklerini ve De Morgan'ın kurallarıyla ilgili problemler çözer.	1	0	0	0
Verileri merkezî eğilim ve yayılım ölçülerini hesaplayarak yorumlar.	1	0	0	0
Tam sayılarda bölünebilme kurallarıyla ilgili problemler çözer.	1	0	0	0
Denklemler ve eşitsizlikler ile ilgili problemler çözer.	11	0	0	0
n çeşit nesne ile oluşturulabilecek r li dizilişlerin (permütasyonların) kaç farklı şekilde yapılabileceğini hesaplar.	1	0	0	0
Olasılık kavramı ile ilgili uygulamalar yapar.	1	0	0	0
Geometri	0	0	0	0
Üçgende Açılar	2	0	0	0
Dik Üçgen ve Pisagor Teoremi	1	0	0	0
Yamuk	1	0	0	0
Kare	2	0	0	0
Çokgenler	2	0	0	0
Prizmalar	2	0	0	0

	Soru	Doğru	Yanlış	Boş	Net	Başarı
Tarih-1	5	2	2	1	1,50	% 30
Coğrafya-1	5	0	0	5	0,00	% 0
Felsefe	5	4	1	0	3,75	% 75
Din Kült. ve Ahl. Bil.	5	3	1	1	2,75	% 55
Felsefe (Seçmeli)	5	0	0	5	0,00	% 0
TYT Sosyal	20	9	4	7	8,00	% 40
Cevap Anahtarı	A ECEBDBEACDBACEDAECCBDACD					
Cevaplarınız	bCEa DBAaEDA eC					

	S	D	Y	B%
Tarih-1	0	0	0	0
İslamiyet öncesi dönemde Türklerin yaşadığı coğrafyalar ile hayat tarzları arasındaki ilişkiyi analiz eder.	1	0	1	0
Hz. Muhammed (s.a.v.) ve Dört Halife Dönemi'nde Müslümanların Arap Yarımadası ve çevresinde siyasi hâkimiyet kur	1	1	0	100
Büyük Selçuklu Devleti Dönemi'ndeki başlıca siyasi gelişmeleri Türk tarihi içerisindeki önemi bağlamında değerlendirir	1	1	0	100
Kuvayımilliyeh hareketinin oluşumundan Büyük Millet Meclisinin açılışına kadar olan süreçte meydana gelen gelişmeler	1	0	1	0
Çağdaşlaşan Türkiye'nin temeli olan Atatürk ilkelerini kavrar.	1	0	0	0
Coğrafya-1	0	0	0	0
Yerleşme Dokuları ve Tipleri	1	0	0	0
Haritalarda Temel Kavramlar	1	0	0	0
Nüfus Piramitleri	1	0	0	0
İklim Elemanları / Sıcaklık	1	0	0	0
Su Kaynakları	1	0	0	0
Felsefe	0	0	0	0
MÖ 6. Yüzyıl - MS 2. Yüzyıl Filozoflarının Felsefi Görüşleri	1	1	0	100
Bilgi Felsefesi	1	1	0	100
MS 2. Yüzyıl - MS 15. Yüzyıl Filozoflarının Felsefi Görüşleri	1	1	0	100
MS 2. Yüzyıl - MS 15. Yüzyıl Felsefesinin Düşünce ve Argümanları	1	0	1	0
Felsefi Düşünce	1	1	0	100
Din Kült. ve Ahl. Bil.	0	0	0	0
ALLAH İNSAN İLİŞKİSİ	2	1	0	50
Din ve İslam	2	1	1	50
HZ. MUHAMMED VE GENÇLİK	1	1	0	100

	Soru	Doğru	Yanlış	Boş	Net	Başarı
Fizik	7	0	0	7	0,00	% 0
Kimya	7	1	0	6	1,00	% 14
Biyoloji	6	0	0	6	0,00	% 0
TYT Fen	20	1	0	19	1,00	% 5
Cevap Anahtarı	A BCAEABDADEABCADCBCEBC					
Cevaplarınız	A					

	S	D	Y	B%
Fizik	0	0	0	0
Fiziksel Niceliklerin Sınıflandırılması	1	0	0	0
Düzgün Doğrusal Hareket Kavramları	1	0	0	0
İş, Enerji ve Güç	1	0	0	0
Katı, Sıvı, Gaz Basıncı	1	0	0	0
Mıknatıslar ve Manyetik Alan	1	0	0	0
Ses Dalgaları	1	0	0	0
Küresel Aynalar	1	0	0	0
Kimya	0	0	0	0
Kimya Uygulamalarında İş Sağlığı ve Güvenliği	1	1	0	100
Katman Elektron Dağılımı ve Periyodik Tabloda Yer Bulma	1	0	0	0
Güçlü Etkileşimler / Kovalent Bağ	1	0	0	0
Maddenin Fiziksel Hâlleri	1	0	0	0
Kimyasal Hesaplamalar / Sınırlayıcı Bileşen Hesaplamaları	1	0	0	0
Ayırma ve Saffaştırma Teknikleri	1	0	0	0
Asit ve Bazların Metallerle Tepkimeleri	1	0	0	0
Biyoloji	0	0	0	0
Karbohidratlar	1	0	0	0
Ekosistemde Madde ve Enerji Akışı	1	0	0	0
Farklı hücre türlerini karşılaştırır.	1	0	0	0
Mitotik evreyi açıklar ve bu evrede gerçekleşen olayları bilir.	1	0	0	0
Mantarlar	1	0	0	0
Soyağaçları (Otozomal)	1	0	0	0

AROMAT TYT 1



430,515

%

2,69

MANİSA / YUNUSEMRE
ÖZEL MANİSA KEP KİŞİSEL GELİŞİM KURSU

-M - 13086
HAFİZENUR AYDOĞAN

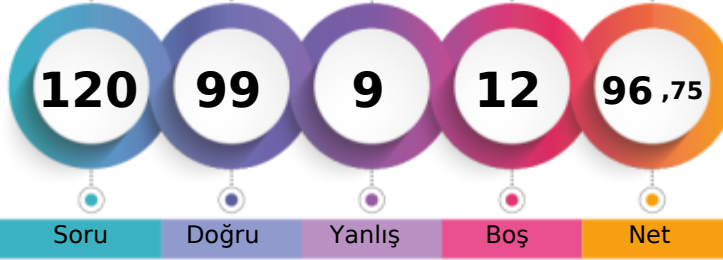

1. Öğrenci

Sizin yeriniz
(178.)

Sonuncu Öğrenci

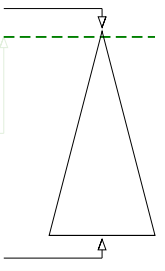

Soru Doğru Yanlış Boş Net

Şube Kurum İlçe İl Genel

Öğrenci Sıra No 2 22 44 51 178 % 2,69

Sınava Katılan Öğrenci Sayısı 72 358 935 1362 6609

	Soru	Doğru	Yanlış	Boş	Net	Başarı
TYT Türkçe	40	35	4	1	34,00	% 85
Cevap Anahtarı	A ABBADBCBADDEABCADACBEDACAABEBCAEDBEECDE					
Cevaplarınız	ABBADBCBADDEABC DACBEDADAEBCEaEEDBEECDE					

	S	D	Y	B%
Türkçe	0	0	0	0
Metne Sözcük Yerleştirme	1	1	0	100
Söz Öbeklerinde Anlam	1	1	0	100
Sözcükler Arası Anlam İlişkileri	1	1	0	100
Sözcükte Anlam	1	1	0	100
Cümleli Yorumlama ve Açıklama	2	2	0	100
Parçadaki Cümlelerin İçerik ve Özellikleri	1	1	0	100
Çekim Ekleri ve Türleri	1	1	0	100
Ad Sözlü Sözcükler - Karma	1	1	0	100
Cümlelerin Ögeleri - Karma	1	1	0	100
Yazım Kuralları - Karma	1	1	0	100
Bitişik ve Ayrı Yazılan Kelimeler	1	1	0	100
Noktalama İşaretleri - Karma	1	1	0	100
Virgül	1	1	0	100
Paragrafı İkiye Ayırma	1	1	0	100
Cümlelerden Paragraf Oluşturma	1	0	0	0
Paragrafta Anlatım Akışını Bozan Cümle	1	1	0	100
Paragrafta Boş Bırakılan Yerleri Tamamlama	3	3	0	100
Paragrafın Yorumlanması	7	6	1	86
Paragrafta Yardımcı Düşünceler	6	4	2	67
Anlatım Teknikleri	1	0	1	0
Bir Paragrafa Bağlı Çoklu Sorular	6	6	0	100

	Soru	Doğru	Yanlış	Boş	Net	Başarı
Matematik-1	30	23	2	5	22,50	% 75
Geometri	10	6	0	4	6,00	% 60
TYT Matematik	40	29	2	9	28,50	% 71
Cevap Anahtarı	A BCEBDBADAEEBDCADADEDDCABEDDEBDBACCCECBA					
Cevaplarınız	BCEBcBA AcEBD ADA EDDCABEDDE DBAC EC					

	S	D	Y	B%
Matematik-1	0	0	0	0
Sayı kümelerini birbiriyle ilişkilendirir.	7	3	2	43
Üslü ifadeleri içeren denklemleri çözer.	1	1	0	100
Kökü ifadeleri içeren denklemleri çözer.	1	1	0	100
Birinci dereceden bir bilinmeyenli denklem ve eşitsizliklerin çözüm kümelerini bulur.	1	1	0	100
Mutlak değer içeren birinci dereceden bir bilinmeyenli denklem ve eşitsizliklerin çözüm kümelerini bulur.	1	1	0	100
Kümelerde birleşim, kesişim, fark, tümeleme işlemleri yardımıyla problemler çözer.	2	1	0	50
Fonksiyonlarla ilgili problemler çözer.	1	1	0	100
Bileşik önermeyi örneklerde açıklar; ve, veya, ya da bağlaçları ile kurulan bileşik önermelerin özelliklerini ve De Morgan'ı	1	1	0	100
Verileri merkezî eğilim ve yayılım ölçülerini hesaplayarak yorumlar.	1	0	0	0
Tam sayılarda bölünebilme kurallarıyla ilgili problemler çözer.	1	1	0	100
Denklemler ve eşitsizlikler ile ilgili problemler çözer.	11	11	0	100
n çeşit nesne ile oluşturulabilecek r li dizilişlerin (permütasyonların) kaç farklı şekilde yapılabileceğini hesaplar.	1	1	0	100
Olasılık kavramı ile ilgili uygulamalar yapar.	1	0	0	0
Geometri	0	0	0	0
Üçgende Açılar	2	2	0	100
Dik Üçgen ve Pisagor Teoremi	1	1	0	100
Yamuk	1	1	0	100
Kare	2	1	0	50
Çokgenler	2	1	0	50
Prizmalar	2	0	0	0

	Soru	Doğru	Yanlış	Boş	Net	Başarı
Tarih-1	5	4	1	0	3,75	% 75
Coğrafya-1	5	4	0	1	4,00	% 80
Felsefe	5	4	1	0	3,75	% 75
Din Kült. ve Ahl. Bil.	5	4	0	1	4,00	% 80
Felsefe (Seçmeli)	5	0	0	5	0,00	% 0
TYT Sosyal	20	16	2	2	15,50	% 78
Cevap Anahtarı	A ECEBDBEACDBACEDAECCBDACD					
Cevaplarınız	ECEaBD EACDBABEDAE C					

	S	D	Y	B%
Tarih-1	0	0	0	0
İslamiyet öncesi dönemde Türklerin yaşadığı coğrafyalar ile hayat tarzları arasındaki ilişkiyi analiz eder.	1	1	0	100
Hz. Muhammed (s.a.v.) ve Dört Halife Dönemi'nde Müslümanların Arap Yarımadası ve çevresinde siyasi hâkimiyet kur	1	1	0	100
Büyük Selçuklu Devleti Dönemi'ndeki başlıca siyasi gelişmeleri Türk tarihi içerisindeki önemi bağlamında değerlendirir	1	1	0	100
Kuvayımilliye hareketinin oluşumundan Büyük Millet Meclisinin açılışına kadar olan süreçte meydana gelen gelişmeler	1	0	1	0
Çağdaşlaşan Türkiye'nin temeli olan Atatürk ilkelerini kavrar.	1	1	0	100
Coğrafya-1	0	0	0	0
Yerleşme Dokuları ve Tipleri	1	1	0	100
Haritalarda Temel Kavramlar	1	0	0	0
Nüfus Piramitleri	1	1	0	100
İklim Elemanları / Sıcaklık	1	1	0	100
Su Kaynakları	1	1	0	100
Felsefe	0	0	0	0
MÖ 6. Yüzyıl - MS 2. Yüzyıl Filozoflarının Felsefi Görüşleri	1	1	0	100
Bilgi Felsefesi	1	1	0	100
MS 2. Yüzyıl - MS 15. Yüzyıl Filozoflarının Felsefi Görüşleri	1	1	0	100
MS 2. Yüzyıl - MS 15. Yüzyıl Felsefesinin Düşünce ve Argümanları	1	0	1	0
Felsefi Düşünce	1	1	0	100
Din Kült. ve Ahl. Bil.	0	0	0	0
ALLAH İNSAN İLİŞKİSİ	2	2	0	100
Din ve İslam	2	1	0	50
HZ. MUHAMMED VE GENÇLİK	1	1	0	100

	Soru	Doğru	Yanlış	Boş	Net	Başarı
Fizik	7	7	0	0	7,00	% 100
Kimya	7	6	1	0	5,75	% 82
Biyoloji	6	6	0	0	6,00	% 100
TYT Fen	20	19	1	0	18,75	% 94
Cevap Anahtarı	A BCAEABDADEABCADCBEBC					
Cevaplarınız	BCAEABDADEABCdDCBEBC					

	S	D	Y	B%
Fizik	0	0	0	0
Fiziksel Niceliklerin Sınıflandırılması	1	1	0	100
Düzgün Doğrusal Hareket Kavramları	1	1	0	100
İş, Enerji ve Güç	1	1	0	100
Katı, Sıvı, Gaz Basıncı	1	1	0	100
Mıknatıslar ve Manyetik Alan	1	1	0	100
Ses Dalgaları	1	1	0	100
Küresel Aynalar	1	1	0	100
Kimya	0	0	0	0
Kimya Uygulamalarında İş Sağlığı ve Güvenliği	1	1	0	100
Katman Elektron Dağılımı ve Periyodik Tabloda Yer Bulma	1	1	0	100
Güçlü Etkileşimler / Kovalent Bağ	1	1	0	100
Maddenin Fiziksel Hâlleri	1	1	0	100
Kimyasal Hesaplamalar / Sınırlayıcı Bileşen Hesaplamaları	1	1	0	100
Ayırma ve Safaştırma Teknikleri	1	1	0	100
Asit ve Bazların Metallerle Tepkimeleri	1	0	1	0
Biyoloji	0	0	0	0
Karbohidratlar	1	1	0	100
Ekosistemde Madde ve Enerji Akışı	1	1	0	100
Farklı hücre türlerini karşılaştırır.	1	1	0	100
Mitotik evreyi açıklar ve bu evrede gerçekleşen olayları bilir.	1	1	0	100
Mantarlar	1	1	0	100
Soyağaçları (Otozomal)	1	1	0	100

AROMAT TYT 1

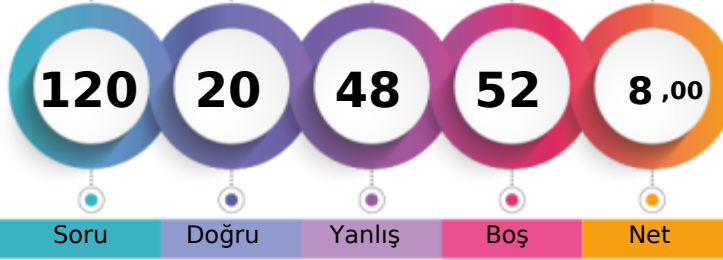

165,153 % 93,72

MANİSA / YUNUSEMRE
ÖZEL MANİSA KEP KİŞİSEL GELİŞİM KURSU-M - 13005
HAKAN TAŞDEMİR

1. Öğrenci

Sizin yeriniz
(6194.)

Sonuncu Öğrenci

↑

Soru

Doğru

Yanlış

Boş

Net

Şube

Kurum

İlçe

İl

Genel

Öğrenci Sıra No

71

357

928

1346

6194 % 93,72

Sınava Katılan Öğrenci Sayısı

72

358

935

1362

6609

	Soru	Doğru	Yanlış	Boş	Net	Başarı
TYT Türkçe	40	12	17	11	7,75	% 19
Cevap Anahtarı	A	ABBADBCBADDEABCADACBEDACAAEBDECAEDBEECDE				
Cevaplarınız		ABBeDBC A c Ae b A cc db eacea c D EadaE				

	S	D	Y	B%
Türkçe	0	0	0	0
Metne Sözcük Yerleştirme	1	1	0	100
Söz Öbeklerinde Anlam	1	1	0	100
Sözcükler Arası Anlam İlişkileri	1	1	0	100
Sözcükte Anlam	1	0	1	0
Cümleli Yorumlama ve Açıklama	2	2	0	100
Parçadaki Cümlelerin İçerik ve Özellikleri	1	1	0	100
Çekim Ekleri ve Türleri	1	0	0	0
Ad Sözcük Türleri - Karma	1	1	0	100
Cümlelerin Ögeleri - Karma	1	0	0	0
Yazım Kuralları - Karma	1	1	0	0
Bitişik ve Ayrı Yazılan Kelimeler	1	0	0	0
Noktalama İşaretleri - Karma	1	1	0	100
Virgül	1	0	1	0
Paragrafı İkiye Ayırma	1	0	0	0
Cümlelerden Paragraf Oluşturma	1	0	1	0
Paragrafta Anlatım Akışını Bozan Cümle	1	0	0	0
Paragrafta Boş Bırakılan Yerleri Tamamlama	3	1	33	
Paragrafın Yorumlanması	7	0	5	0
Paragrafta Yardımcı Düşünceler	6	1	3	17
Anlatım Teknikleri	1	0	1	0
Bir Paragrafa Bağlı Çoklu Sorular	6	2	3	33

	Soru	Doğru	Yanlış	Boş	Net	Başarı
Matematik-1	30	2	9	19	-0,25	% 0
Geometri	10	1	5	4	-0,25	% 0
TYT Matematik	40	3	14	23	-0,50	% 0
Cevap Anahtarı	A	BCEBDBADAEEBDCADADEDDCABEDDEBDBACCCECBA				
Cevaplarınız		ae ce b c D a c b D Be e d ae				

	S	D	Y	B%
Matematik-1	0	0	0	0
Sayı kümelerini birbiriyle ilişkilendirir.	7	0	4	0
Üslü ifadeleri içeren denklemleri çözer.	1	0	0	0
Kökü ifadeleri içeren denklemleri çözer.	1	0	0	0
Birinci dereceden bir bilinmeyenli denklem ve eşitsizliklerin çözüm kümelerini bulur.	1	0	1	0
Mutlak değer içeren birinci dereceden bir bilinmeyenli denklem ve eşitsizliklerin çözüm kümelerini bulur.	1	0	0	0
Kümelerde birleşim, kesişim, fark, toplama işlemleri yardımıyla problemler çözer.	2	0	1	0
Fonksiyonlarla ilgili problemler çözer.	1	0	1	0
Bileşik önermeyi örneklerde açıklar; ve, veya, ya da bağlaçları ile kurulan bileşik önermelerin özelliklerini ve De Morgan'ın kurallarıyla ilgili problemler çözer.	1	0	0	0
Verileri merkezî eğilim ve yayılım ölçülerini hesaplayarak yorumlar.	1	0	0	0
Tam sayılarda bölünebilme kurallarıyla ilgili problemler çözer.	1	0	0	0
Denklemler ve eşitsizlikler ile ilgili problemler çözer.	11	2	2	18
n çeşit nesne ile oluşturulabilecek r li dizilişlerin (permütasyonların) kaç farklı şekilde yapılabileceğini hesaplar.	1	0	0	0
Olasılık kavramı ile ilgili uygulamalar yapar.	1	0	0	0
Geometri	0	0	0	0
Üçgende Açılar	2	1	0	50
Dik Üçgen ve Pisagor Teoremi	1	0	1	0
Yamuk	1	0	0	0
Kare	2	0	1	0
Çokgenler	2	0	1	0
Prizmalar	2	0	2	0

	Soru	Doğru	Yanlış	Boş	Net	Başarı
Tarih-1	5	0	3	2	-0,75	% 0
Coğrafya-1	5	2	2	1	1,50	% 30
Felsefe	5	0	2	3	-0,50	% 0
Din Kült. ve Ahl. Bil.	5	1	2	2	0,50	% 10
Felsefe (Seçmeli)	5	0	0	5	0,00	% 0
TYT Sosyal	20	3	9	8	0,75	% 4
Cevap Anahtarı	A	ECEBDBEACDBACEDAECCBDACD				
Cevaplarınız		aa d DcE be d b Ea				

	S	D	Y	B%
Tarih-1	0	0	0	0
İslamiyet öncesi dönemde Türklerin yaşadığı coğrafyalar ile hayat tarzları arasındaki ilişkiyi analiz eder.	1	0	1	0
Hz. Muhammed (s.a.v.) ve Dört Halife Dönemi'nde Müslümanların Arap Yarımadası ve çevresinde siyasi hâkimiyet kur	1	0	1	0
Büyük Selçuklu Devleti Dönemi'ndeki başlıca siyasi gelişmeleri Türk tarihi içerisindeki önemli bağlamında değerlendirir	1	0	0	0
Kuvayimilliyet hareketinin oluşumundan Büyük Millet Meclisinin açılışına kadar olan süreçte meydana gelen gelişmeler	1	0	1	0
Çağdaşlaşan Türkiye'nin temeli olan Atatürk ilkelerini kavrar.	1	0	0	0
Coğrafya-1	0	0	0	0
Yerleşme Dokuları ve Tipleri	1	1	0	100
Haritalarda Temel Kavramlar	1	0	1	0
Nüfus Piramitleri	1	1	0	100
İklim Elemanları / Sıcaklık	1	0	0	0
Su Kaynakları	1	0	1	0
Felsefe	0	0	0	0
MÖ 6. Yüzyıl - MS 2. Yüzyıl Filozoflarının Felsefi Görüşleri	1	0	1	0
Bilgi Felsefesi	1	0	0	0
MS 2. Yüzyıl - MS 15. Yüzyıl Filozoflarının Felsefi Görüşleri	1	0	1	0
MS 2. Yüzyıl - MS 15. Yüzyıl Felsefesinin Düşünce ve Argümanları	1	0	0	0
Felsefi Düşünce	1	0	0	0
Din Kült. ve Ahl. Bil.	0	0	0	0
ALLAH İNSAN İLİŞKİSİ	2	1	1	50
Din ve İslam	2	0	1	0
HZ. MUHAMMED VE GENÇLİK	1	0	0	0

	Soru	Doğru	Yanlış	Boş	Net	Başarı
Fizik	7	1	2	4	0,50	% 7
Kimya	7	0	3	4	-0,75	% 0
Biyoloji	6	1	3	2	0,25	% 4
TYT Fen	20	2	8	10	0,00	% 0
Cevap Anahtarı	A	BCAEABDADEABCADCBEBC				
Cevaplarınız		B a d e c b D e c a				

	S	D	Y	B%
Fizik	0	0	0	0
Fiziksel Niceliklerin Sınıflandırılması	1	1	0	100
Düzgün Doğrusal Hareket Kavramları	1	0	0	0
İş, Enerji ve Güç	1	0	0	0
Katı, Sıvı, Gaz Basıncı	1	0	1	0
Mıknatıslar ve Manyetik Alan	1	0	0	0
Ses Dalgaları	1	0	1	0
Küresel Aynalar	1	0	0	0
Kimya	0	0	0	0
Kimya Uygulamalarında İş Sağlığı ve Güvenliği	1	0	1	0
Katman Elektron Dağılımı ve Periyodik Tabloda Yer Bulma	1	0	0	0
Güçlü Etkileşimler / Kovalent Bağ	1	0	1	0
Maddenin Fiziksel Hâlleri	1	0	0	0
Kimyasal Hesaplamalar / Sınırlayıcı Bileşen Hesaplamaları	1	0	0	0
Ayırma ve Saffaştırma Teknikleri	1	0	1	0
Asit ve Bazların Metallerle Tepkimeleri	1	0	0	0
Biyoloji	0	0	0	0
Karbohidratlar	1	1	0	100
Ekosistemde Madde ve Enerji Akışı	1	0	0	0
Farklı hücre türlerini karşılaştırır.	1	0	1	0
Mitotik evreyi açıklar ve bu evrede gerçekleşen olayları bilir.	1	0	0	0
Mantarlar	1	0	1	0
Soyağaçları (Otozomal)	1	0	1	0

AROMAT TYT 1



330,298 % 29,26

MANİSA / YUNUSEMRE
ÖZEL MANİSA KEP KİŞİSEL GELİŞİM KURSU

-M - 13016
HALİL EROL

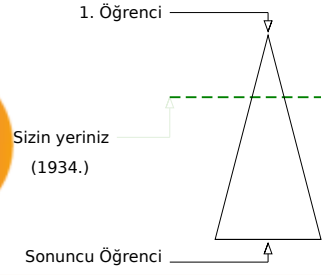
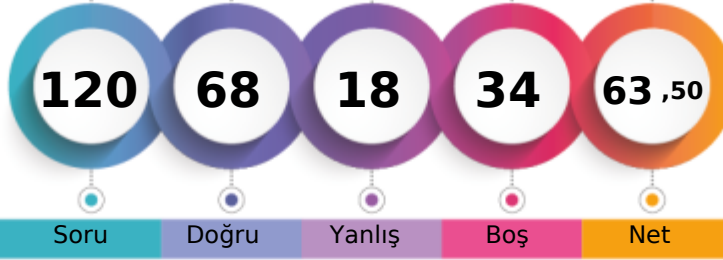

	Şube	Kurum	İlçe	İl	Genel
Öğrenci Sıra No	30	171	363	437	1934 % 29,26
Sınava Katılan Öğrenci Sayısı	72	358	935	1362	6609

	Soru	Doğru	Yanlış	Boş	Net	Başarı
TYT Türkçe	40	31	7	2	29,25	% 73
Cevap Anahtarı	B	ABBACBDBDADEBACADCBDEACAADBECEADBEDEEC				
Cevaplarınız		ABeACBDBDacEBACADaABDE CAACBECEeDBEa Ed				

	S	D	Y	B%
Türkçe	0	0	0	0
Metne Sözcük Yerleştirme	1	1	0	100
Söz Öbeklerinde Anlam	1	1	0	100
Sözcükler Arası Anlam İlişkileri	1	0	1	0
Sözcükte Anlam	1	1	0	100
Cümleyi Yorumlama ve Açıklama	2	2	0	100
Parçadaki Cümlelerin İçerik ve Özellikleri	1	1	0	100
Çekim Ekleri ve Türleri	1	1	0	100
Ad Sözlü Sözcükler - Karma	1	1	0	100
Cümlelerin Öğeleri - Karma	1	1	0	100
Yazım Kuralları - Karma	1	0	1	0
Bitişik ve Ayrı Yazılan Kelimeler	1	1	0	100
Noktalama İşaretleri - Karma	1	1	0	100
Virgül	1	1	0	100
Paragrafı İkiye Ayırma	1	1	0	100
Cümlelerden Paragraf Oluşturma	1	1	0	100
Paragrafta Anlatım Akışını Bozan Cümle	1	1	0	100
Paragrafta Boş Bırakılan Yerleri Tamamlama	3	2	1	67
Paragrafın Yorumlanması	7	6	0	86
Paragrafta Yardımcı Düşünceler	6	5	1	83
Anlatım Teknikleri	1	0	1	0
Bir Paragrafa Bağlı Çoklu Sorular	6	3	2	50

	Soru	Doğru	Yanlış	Boş	Net	Başarı
Matematik-1	30	15	1	14	14,75	% 49
Geometri	10	1	1	8	0,75	% 8
TYT Matematik	40	16	2	22	15,50	% 39
Cevap Anahtarı	B	CBEDBDBDEAEBCDCADADDEECABDDDBEDDACECCCB				
Cevaplarınız		CBEDBDBDEAEBC DC A C B a				

	S	D	Y	B%
Matematik-1	0	0	0	0
Sayı kümelerini birbiriyle ilişkilendirir.	7	6	0	86
Üslü ifadeleri içeren denklemleri çözer.	1	1	0	100
Kökü ifadeleri içeren denklemleri çözer.	1	1	0	100
Birinci dereceden bir bilinmeyenli denklem ve eşitsizliklerin çözüm kümelerini bulur.	1	1	0	100
Mutlak değer içeren birinci dereceden bir bilinmeyenli denklem ve eşitsizliklerin çözüm kümelerini bulur.	1	0	1	0
Kümelerde birleşim, kesişim, fark, tümeleme işlemleri yardımıyla problemler çözer.	2	1	0	50
Fonksiyonlarla ilgili problemler çözer.	1	1	0	100
Bileşik önermeyi örneklerde açıklar; ve, veya, ya da bağlaçları ile kurulan bileşik önermelerin özelliklerini ve De Morgan'ı	1	1	0	100
Verileri merkezî eğilim ve yayılım ölçülerini hesaplayarak yorumlar.	1	1	0	100
Tam sayılarda bölünebilme kurallarıyla ilgili problemler çözer.	1	1	0	100
Denklemler ve eşitsizlikler ile ilgili problemler çözer.	11	1	0	9
n çeşit nesne ile oluşturulabilecek r li dizilişlerin (permütasyonların) kaç farklı şekilde yapılabileceğini hesaplar.	1	0	0	0
Olasılık kavramı ile ilgili uygulamalar yapar.	1	0	0	0
Geometri	0	0	0	0
Üçgende Açılar	2	1	0	50
Dik Üçgen ve Pisagor Teoremi	1	0	0	0
Yamuk	1	0	0	0
Kare	2	0	1	0
Çokgenler	2	0	0	0
Prizmalar	2	0	0	0

	Soru	Doğru	Yanlış	Boş	Net	Başarı
Tarih-1	5	4	0	1	4,00	% 80
Coğrafya-1	5	2	2	1	1,50	% 30
Felsefe	5	4	1	0	3,75	% 75
Din Küll. ve Ahl. Bil.	5	2	3	0	1,25	% 25
Felsefe (Seçmeli)	5	0	0	5	0,00	% 0
TYT Sosyal	20	12	6	2	10,50	% 53
Cevap Anahtarı	B	CEE BBBDECADEBACAEDEACCCDABD				
Cevaplarınız		CEE B DaeADBbAEDEebe				

	S	D	Y	B%
Tarih-1	0	0	0	0
İslamiyet öncesi dönemde Türklerin yaşadığı coğrafyalar ile hayat tarzları arasındaki ilişkiyi analiz eder.	1	1	0	100
Hz. Muhammed (s.a.v.) ve Dört Halife Dönemi'nde Müslümanların Arap Yarımadası ve çevresinde siyasi hâkimiyet kur	1	1	0	100
Büyük Selçuklu Devleti Dönemi'ndeki başlıca siyasi gelişmeleri Türk tarihi içerisindeki önemi bağlamında değerlendirir	1	1	0	100
Kuvayımilliye hareketinin oluşumundan Büyük Millet Meclisinin açılışına kadar olan süreçte meydana gelen gelişmeler	1	0	0	0
Çağdaşlaşan Türkiye'nin temeli olan Atatürk ilkelerini kavrar.	1	1	0	100
Coğrafya-1	0	0	0	0
Yerleşme Dokuları ve Tipleri	1	1	0	100
Haritalarda Temel Kavramlar	1	0	0	0
Nüfus Piramitleri	1	0	1	0
İklim Elemanları / Sıcaklık	1	1	0	100
Su Kaynakları	1	0	1	0
Felsefe	0	0	0	0
MÖ 6. Yüzyıl - MS 2. Yüzyıl Filozoflarının Felsefi Görüşleri	1	1	0	100
Bilgi Felsefesi	1	1	0	100
MS 2. Yüzyıl - MS 15. Yüzyıl Filozoflarının Felsefi Görüşleri	1	1	0	100
MS 2. Yüzyıl - MS 15. Yüzyıl Felsefesinin Düşünce ve Argümanları	1	0	1	0
Felsefi Düşünce	1	1	0	100
Din Küll. ve Ahl. Bil.	0	0	0	0
ALLAH İNSAN İLİŞKİSİ	2	2	0	100
Din ve İslam	2	0	2	0
HZ. MUHAMMED VE GENÇLİK	1	0	1	0

	Soru	Doğru	Yanlış	Boş	Net	Başarı
Fizik	7	4	1	2	3,75	% 54
Kimya	7	2	1	4	1,75	% 25
Biyoloji	6	3	1	2	2,75	% 46
TYT Fen	20	9	3	8	8,25	% 41
Cevap Anahtarı	B	CBAEBADADCBACBACBCE				
Cevaplarınız		CBA d A AD d CDe E				

	S	D	Y	B%
Fizik	0	0	0	0
Fiziksel Niceliklerin Sınıflandırılması	1	1	0	100
Düzensiz Doğrusal Hareket Kavramları	1	1	0	100
İş, Enerji ve Güç	1	1	0	100
Katı, Sıvı, Gaz Basıncı	1	0	1	0
Mıknatıslar ve Manyetik Alan	1	1	0	100
Ses Dalgaları	1	0	0	0
Küresel Aynalar	1	0	0	0
Kimya	0	0	0	0
Kimya Uygulamalarında İş Sağlığı ve Güvenliği	1	1	0	100
Katman Elektron Dağılımı ve Periyodik Tabloda Yer Bulma	1	1	0	100
Güçlü Etkileşimler / Kovalent Bağ	1	0	0	0
Maddenin Fiziksel Hâlleri	1	0	1	0
Kimyasal Hesaplamalar / Sınırlayıcı Bileşen Hesaplamaları	1	0	0	0
Ayırma ve Saffaştırma Teknikleri	1	0	0	0
Asit ve Bazların Metallerle Tepkimeleri	1	0	0	0
Biyoloji	0	0	0	0
Karbohidratlar	1	1	0	100
Ekosistemde Madde ve Enerji Akışı	1	1	0	100
Farklı hücre türlerini karşılaştırır.	1	0	1	0
Mitotik evreyi açıklar ve bu evrede gerçekleşen olayları bilir.	1	1	0	100
Mantarlar	1	1	0	0
Soyağaçları (Otozomal)	1	0	0	0

AROMAT TYT 1



353,330 % 21,12

MANİSA / YUNUSEMRE
ÖZEL MANİSA KEP KİŞİSEL GELİŞİM KURSU

-M - 13066
HASAN ARDA UZUN

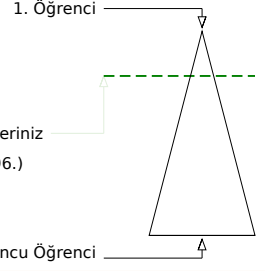
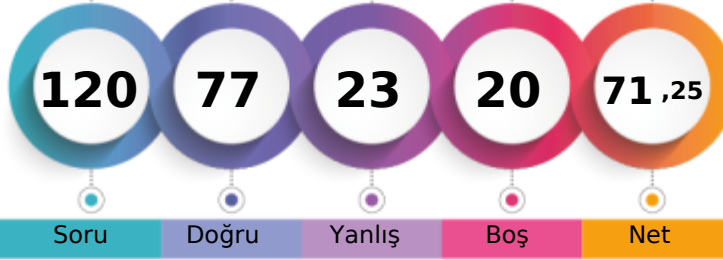

Şube	Kurum	İlçe	İl	Genel
Öğrenci Sıra No	23	126	267	314
Sınava Katılan Öğrenci Sayısı	72	358	935	1362
				6609

	Soru	Doğru	Yanlış	Boş	Net	Başarı
TYT Türkçe	40	34	6	0	32,50	% 81
Cevap Anahtarı	B	ABBACBDBDADEBACADCBDEACAADBECEADBEDEEC				
Cevaplarınız		ABeACBDBDADEBACADCBDAcAAAcBEeAeADBEDcEa				

	S	D	Y	B%
Türkçe	0	0	0	0
Metne Sözcük Yerleştirme	1	1	0	100
Söz Öbeklerinde Anlam	1	1	0	100
Sözcükler Arası Anlam İlişkileri	1	0	1	0
Sözcükte Anlam	1	1	0	100
Cümleli Yorumlama ve Açıklama	2	2	0	100
Parçadaki Cümlelerin İçerik ve Özellikleri	1	1	0	100
Çekim Ekleri ve Türleri	1	1	0	100
Ad Sözlü Sözcükler - Karma	1	1	0	100
Cümlelerin Ögeleri - Karma	1	1	0	100
Yazım Kuralları - Karma	1	1	0	100
Bitişik ve Ayrı Yazılan Kelimeler	1	1	0	100
Noktalama İşaretleri - Karma	1	1	0	100
Virgül	1	1	0	100
Paragrafı İkiye Ayırma	1	1	0	100
Cümlelerden Paragraf Oluşturma	1	1	0	100
Paragrafta Anlatım Akışını Bozan Cümle	1	1	0	100
Paragrafta Boş Bırakılan Yerleri Tamamlama	3	3	0	100
Paragrafın Yorumlanması	7	6	1	86
Paragrafta Yardımcı Düşünceler	6	5	1	83
Anlatım Teknikleri	1	0	1	0
Bir Paragrafa Bağlı Çoklu Sorular	6	4	2	67

	Soru	Doğru	Yanlış	Boş	Net	Başarı
Matematik-1	30	22	3	5	21,25	% 71
Geometri	10	0	0	10	0,00	% 0
TYT Matematik	40	22	3	15	21,25	% 53
Cevap Anahtarı	B	CBEDBDBDEAEBCDCDADADDEECABDDBEEDDACECCCB				
Cevaplarınız		CBEDB BDEAEBaDCDAc D EcCABDD				

	S	D	Y	B%
Matematik-1	0	0	0	0
Sayı kümelerini birbiriyle ilişkilendirir.	7	6	1	86
Üslü ifadeleri içeren denklemleri çözer.	1	1	0	100
Kökü ifadeleri içeren denklemleri çözer.	1	1	0	100
Birinci dereceden bir bilinmeyenli denklem ve eşitsizliklerin çözüm kümelerini bulur.	1	1	0	100
Mutlak değer içeren birinci dereceden bir bilinmeyenli denklem ve eşitsizliklerin çözüm kümelerini bulur.	1	0	0	0
Kümelerde birleşim, kesişim, fark, tümeleme işlemleri yardımıyla problemler çözer.	2	1	1	50
Fonksiyonlarla ilgili problemler çözer.	1	1	0	100
Bileşik önermeyi örneklerde açıklar; ve, veya, ya da bağlaçları ile kurulan bileşik önermelerin özelliklerini ve De Morgan'ın kurallarıyla ilgili problemler çözer.	1	1	0	100
Verileri merkezî eğilim ve yayılım ölçülerini hesaplayarak yorumlar.	1	1	0	100
Tam sayılarda bölünebilme kurallarıyla ilgili problemler çözer.	1	1	0	100
Denklemler ve eşitsizlikler ile ilgili problemler çözer.	11	8	1	73
n çeşit nesne ile oluşturulabilecek r li dizilişlerin (permütasyonların) kaç farklı şekilde yapılabileceğini hesaplar.	1	0	0	0
Olasılık kavramı ile ilgili uygulamalar yapar.	1	0	0	0
Geometri	0	0	0	0
Üçgende Açılar	2	0	0	0
Dik Üçgen ve Pisagor Teoremi	1	0	0	0
Yamuk	1	0	0	0
Kare	2	0	0	0
Çokgenler	2	0	0	0
Prizmalar	2	0	0	0

	Soru	Doğru	Yanlış	Boş	Net	Başarı
Tarih-1	5	2	3	0	1,25	% 25
Coğrafya-1	5	2	1	2	1,75	% 35
Felsefe	5	3	2	0	2,50	% 50
Din Küll. ve Ahl. Bil.	5	3	2	0	2,50	% 50
Felsefe (Seçmeli)	5	0	0	5	0,00	% 0
TYT Sosyal	20	10	8	2	8,00	% 40
Cevap Anahtarı	B	CEEBBDECADEBACAEDEACCCDABD				
Cevaplarınız		CcEAc D eADBbcEDEbbC				

	S	D	Y	B%
Tarih-1	0	0	0	0
İslamiyet öncesi dönemde Türklerin yaşadığı coğrafyalar ile hayat tarzları arasındaki ilişkiyi analiz eder.	1	0	1	0
Hız, Muhammed (s.a.v.) ve Dört Halife Dönemi'nde Müslümanların Arap Yarımadası ve çevresinde siyasi hâkimiyet kur	1	1	0	100
Büyük Selçuklu Devleti Dönemi'ndeki başlıca siyasi gelişmeleri Türk tarihi içerisindeki önemli bağlamında değerlendirir	1	1	0	100
Kuvayımilliye hareketinin oluşumundan Büyük Millet Meclisinin açılışına kadar olan süreçte meydana gelen gelişmeler	1	0	1	0
Çağdaşlaşan Türkiye'nin temeli olan Atatürk ilkelerini kavrar.	1	0	1	0
Coğrafya-1	0	0	0	0
Yerleşme Dokuları ve Tipleri	1	1	0	100
Haritalarda Temel Kavramlar	1	0	0	0
Nüfus Piramitleri	1	0	0	0
İklim Elemanları / Sıcaklık	1	1	0	100
Su Kaynakları	1	0	1	0
Felsefe	0	0	0	0
MÖ 6. Yüzyıl - MS 2. Yüzyıl Filozoflarının Felsefi Görüşleri	1	1	0	100
Bilgi Felsefesi	1	1	0	100
MS 2. Yüzyıl - MS 15. Yüzyıl Filozoflarının Felsefi Görüşleri	1	0	1	0
MS 2. Yüzyıl - MS 15. Yüzyıl Felsefesinin Düşünce ve Argümanları	1	0	1	0
Felsefi Düşünce	1	1	0	100
Din Küll. ve Ahl. Bil.	0	0	0	0
ALLAH İNSAN İLİŞKİSİ	2	2	0	100
Din ve İslam	2	0	2	0
HZ. MUHAMMED VE GENÇLİK	1	1	0	100

	Soru	Doğru	Yanlış	Boş	Net	Başarı
Fizik	7	4	3	0	3,25	% 46
Kimya	7	4	1	2	3,75	% 54
Biyoloji	6	3	2	1	2,50	% 42
TYT Fen	20	11	6	3	9,50	% 48
Cevap Anahtarı	B	CBAEBADADCBACBACBDCBCE				
Cevaplarınız		CBAdaAeADcD E eDdC E				

	S	D	Y	B%
Fizik	0	0	0	0
Fiziksel Niceliklerin Sınıflandırılması	1	1	0	100
Düzensiz Doğrusal Hareket Kavramları	1	1	0	100
İş, Enerji ve Güç	1	1	0	100
Katı, Sıvı, Gaz Basıncı	1	0	1	0
Mıknatıslar ve Manyetik Alan	1	1	0	100
Ses Dalgaları	1	0	1	0
Küresel Aynalar	1	0	1	0
Kimya	0	0	0	0
Kimya Uygulamalarında İş Sağlığı ve Güvenliği	1	1	0	100
Katman Elektron Dağılımı ve Periyodik Tabloda Yer Bulma	1	1	0	100
Güçlü Etkileşimler / Kovalent Bağ	1	1	0	100
Maddenin Fiziksel Hâlleri	1	0	1	0
Kimyasal Hesaplamalar / Sınırlayıcı Bileşen Hesaplamaları	1	0	0	0
Ayırma ve Safaştırma Teknikleri	1	1	0	100
Asit ve Bazların Metallerle Tepkimeleri	1	0	0	0
Biyoloji	0	0	0	0
Karbohidratlar	1	1	0	100
Ekosistemde Madde ve Enerji Akışı	1	0	1	0
Farklı hücre türlerini karşılaştırır.	1	0	1	0
Mitotik evreyi açıklar ve bu evrede gerçekleşen olayları bilir.	1	1	0	100
Mantarlar	1	0	0	0
Soyağaçları (Otozomal)	1	1	0	100

AROMAT TYT 1

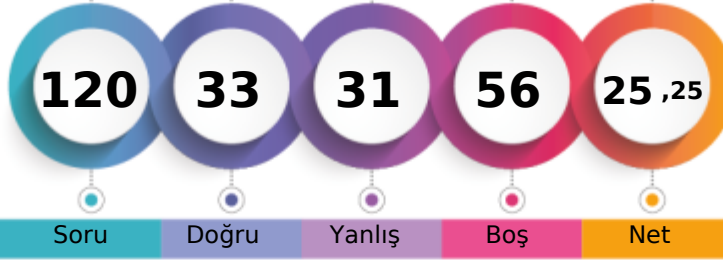

216,098 % 83,27

MANİSA / YUNUSEMRE
ÖZEL MANİSA KEP KİŞİSEL GELİŞİM KURSU-M - 13021
HATİCE ÇALGIN

1. Öğrenci

Sizin yeriniz
(5503.)

Sonuncu Öğrenci

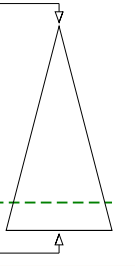

Soru Doğru Yanlış Boş Net

Şube Kurum İlçe İl Genel

Öğrenci Sıra No 63 334 846 1199 5503 % 83,27

Sınava Katılan Öğrenci Sayısı 72 358 935 1362 6609

	Soru	Doğru	Yanlış	Boş	Net	Başarı
TYT Türkçe	40	20	13	7	16,75	% 42
Cevap Anahtarı	A ABBADBCBADDEABCADACBEDACAABDECAEDBEECDE					
Cevaplarınız	ABBADBC e D AdCADbC aaAdAeBeac AE cdEC E					

	S	D	Y	B%
Türkçe	0	0	0	0
Metne Sözcük Yerleştirme	1	1	0	100
Söz Öbeklerinde Anlam	1	1	0	100
Sözcükler Arası Anlam İlişkileri	1	1	0	100
Sözcükte Anlam	1	1	0	100
Cümleli Yorumlama ve Açıklama	2	2	0	100
Parçadaki Cümlelerin İçerik ve Özellikleri	1	1	0	100
Çekim Ekleri ve Türleri	1	0	0	0
Ad Sözlü Sözcükler - Karma	1	0	1	0
Cümlelerin Ögeleri - Karma	1	0	0	0
Yazım Kuralları - Karma	1	1	0	100
Bitişik ve Ayrı Yazılan Kelimeler	1	0	0	0
Noktalama İşaretleri - Karma	1	1	0	100
Virgül	1	0	1	0
Paragrafı İkiye Ayırma	1	1	0	100
Cümlelerden Paragraf Oluşturma	1	1	0	100
Paragrafta Anlatım Akışını Bozan Cümle	1	1	0	100
Paragrafta Boş Bırakılan Yerleri Tamamlama	3	1	1	33
Paragrafın Yorumlanması	7	2	5	29
Paragrafta Yardımcı Düşünceler	6	2	2	33
Anlatım Teknikleri	1	0	1	0
Bir Paragrafa Bağlı Çoklu Sorular	6	3	2	50

	Soru	Doğru	Yanlış	Boş	Net	Başarı
Matematik-1	30	7	3	20	6,25	% 21
Geometri	10	0	1	9	-0,25	% 0
TYT Matematik	40	7	4	29	6,00	% 15
Cevap Anahtarı	A BCEBDBADAEEDCCADADEDDCABEDDEBDBACCCECCBA					
Cevaplarınız	E cB DA E D a e A a					

	S	D	Y	B%
Matematik-1	0	0	0	0
Sayı kümelerini birbiriyle ilişkilendirir.	7	2	1	29
Üslü ifadeleri içeren denklemleri çözer.	1	1	0	100
Kökü ifadeleri içeren denklemleri çözer.	1	0	0	0
Birinci dereceden bir bilinmeyenli denklem ve eşitsizliklerin çözüm kümelerini bulur.	1	1	0	100
Mutlak değer içeren birinci dereceden bir bilinmeyenli denklem ve eşitsizliklerin çözüm kümelerini bulur.	1	0	0	0
Kümelerde birleşim, kesişim, fark, tümeleme işlemleri yardımıyla problemler çözer.	2	1	0	50
Fonksiyonlarla ilgili problemler çözer.	1	0	0	0
Bileşik önermeyi örneklerde açıklar; ve, veya, ya da bağlaçları ile kurulan bileşik önermelerin özelliklerini ve De Morgan'ın yasalarını açıklar.	1	1	0	100
Verileri merkezî eğilim ve yayılım ölçülerini hesaplayarak yorumlar.	1	0	0	0
Tam sayılarda bölünebilme kurallarıyla ilgili problemler çözer.	1	0	0	0
Denklemler ve eşitsizlikler ile ilgili problemler çözer.	11	1	2	9
n çeşit nesne ile oluşturulabilecek r li dizilişlerin (permütasyonların) kaç farklı şekilde yapılabileceğini hesaplar.	1	0	0	0
Olasılık kavramı ile ilgili uygulamalar yapar.	1	0	0	0
Geometri	0	0	0	0
Üçgende Açılar	2	0	0	0
Dik Üçgen ve Pisagor Teoremi	1	0	0	0
Yamuk	1	0	0	0
Kare	2	0	0	0
Çokgenler	2	0	1	0
Prizmalar	2	0	0	0

	Soru	Doğru	Yanlış	Boş	Net	Başarı
Tarih-1	5	2	1	2	1,75	% 35
Coğrafya-1	5	1	2	2	0,50	% 10
Felsefe	5	0	0	5	0,00	% 0
Din Küll. ve Ahl. Bil.	5	0	1	4	-0,25	% 0
Felsefe (Seçmeli)	5	0	0	5	0,00	% 0
TYT Sosyal	20	3	4	13	2,00	% 10
Cevap Anahtarı	A ECEBDBEACDBACEDAECCBDACD					
Cevaplarınız	E E ce Ec e					

	S	D	Y	B%
Tarih-1	0	0	0	0
İslamiyet öncesi dönemde Türklerin yaşadığı coğrafyalar ile hayat tarzları arasındaki ilişkiyi analiz eder.	1	1	0	100
Hz. Muhammed (s.a.v.) ve Dört Halife Dönemi'nde Müslümanların Arap Yarımadası ve çevresinde siyasi hâkimiyet kur	1	0	0	0
Büyük Selçuklu Devleti Dönemi'ndeki başlıca siyasi gelişmeleri Türk tarihi içerisindeki önemi bağlamında değerlendirir	1	1	0	100
Kuvayimilliyet hareketinin oluşumundan Büyük Millet Meclisinin açılışına kadar olan süreçte meydana gelen gelişmeler	1	0	0	0
Çağdaşlaşan Türkiye'nin temeli olan Atatürk ilkelerini kavrar.	1	0	1	0
Coğrafya-1	0	0	0	0
Yerleşme Dokuları ve Tipleri	1	0	1	0
Haritalarda Temel Kavramlar	1	0	0	0
Nüfus Piramitleri	1	1	0	100
İklim Elemanları / Sıcaklık	1	0	1	0
Su Kaynakları	1	0	0	0
Felsefe	0	0	0	0
MÖ 6. Yüzyıl - MS 2. Yüzyıl Filozoflarının Felsefi Görüşleri	1	0	0	0
Bilgi Felsefesi	1	0	0	0
MS 2. Yüzyıl - MS 15. Yüzyıl Filozoflarının Felsefi Görüşleri	1	0	0	0
MS 2. Yüzyıl - MS 15. Yüzyıl Felsefesinin Düşünce ve Argümanları	1	0	0	0
Felsefi Düşünce	1	0	0	0
Din Küll. ve Ahl. Bil.	0	0	0	0
ALLAH İNSAN İLİŞKİSİ	2	0	0	0
Din ve İslam	2	0	0	0
HZ. MUHAMMED VE GENÇLİK	1	0	1	0

	Soru	Doğru	Yanlış	Boş	Net	Başarı
Fizik	7	2	3	2	1,25	% 18
Kimya	7	1	2	4	0,50	% 7
Biyoloji	6	0	5	1	-1,25	% 0
TYT Fen	20	3	10	7	0,50	% 3
Cevap Anahtarı	A BCAEABDADAEBACDCEBEC					
Cevaplarınız	cCd A eAa c bddca					

	S	D	Y	B%
Fizik	0	0	0	0
Fiziksel Niceliklerin Sınıflandırılması	1	0	1	0
Düzgün Doğrusal Hareket Kavramları	1	1	0	100
İş, Enerji ve Güç	1	0	1	0
Katı, Sıvı, Gaz Basıncı	1	0	0	0
Mıknatıslar ve Manyetik Alan	1	1	0	100
Ses Dalgaları	1	0	0	0
Küresel Aynalar	1	0	1	0
Kimya	0	0	0	0
Kimya Uygulamalarında İş Sağlığı ve Güvenliği	1	1	0	100
Katman Elektron Dağılımı ve Periyodik Tabloda Yer Bulma	1	1	0	100
Güçlü Etkileşimler / Kovalent Bağ	1	0	0	0
Maddenin Fiziksel Hâlleri	1	0	1	0
Kimyasal Hesaplamalar / Sınırlayıcı Bileşen Hesaplamaları	1	0	0	0
Ayırma ve Saffaştırma Teknikleri	1	0	0	0
Asit ve Bazların Metallerle Tepkimeleri	1	0	0	0
Biyoloji	0	0	0	0
Karbohidratlar	1	0	0	0
Ekosistemde Madde ve Enerji Akışı	1	0	1	0
Farklı hücre türlerini karşılaştırır.	1	0	1	0
Mitotik evreyi açıklar ve bu evrede gerçekleşen olayları bilir.	1	0	1	0
Mantarlar	1	0	1	0
Soyağaçları (Otozomal)	1	0	1	0

AROMAT TYT 1



354,748 % 20,77

MANİSA / YUNUSEMRE
ÖZEL MANİSA KEP KİŞİSEL GELİŞİM KURSU

-M - 13051
İLKER YILDIZOĞLU

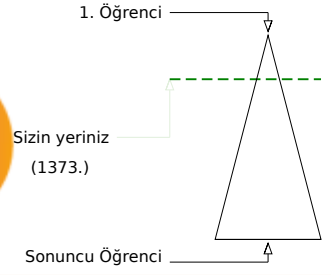
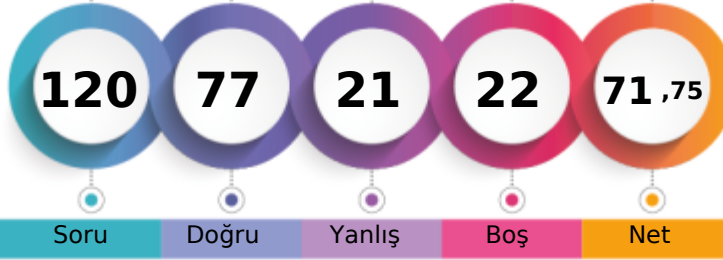

	Şube	Kurum	İlçe	İl	Genel
Öğrenci Sıra No	22	123	260	305	1373 % 20,77
Sınava Katılan Öğrenci Sayısı	72	358	935	1362	6609

	Soru	Doğru	Yanlış	Boş	Net	Başarı
TYT Türkçe	40	34	5	1	32,75	% 82
Cevap Anahtarı	A ABBADBCBADDEABCADACBEDACAAEBDECAEDBEECDE					
Cevaplarınız	ABBADBCaAD EdBbADACBEDACAAEBDECAEDBEEbDa					

	S	D	Y	B%
Türkçe	0	0	0	0
Metne Sözcük Yerleştirme	1	1	0	100
Söz Öbeklerinde Anlam	1	1	0	100
Sözcükler Arası Anlam İlişkileri	1	1	0	100
Sözcükte Anlam	1	1	0	100
Cümleli Yorumlama ve Açıklama	2	2	0	100
Parçadaki Cümlelerin İçerik ve Özellikleri	1	1	0	100
Çekim Ekleri ve Türleri	1	0	1	0
Ad Sözlü Sözcükler - Karma	1	1	0	100
Cümlelerin Öğeleri - Karma	1	1	0	100
Yazım Kuralları - Karma	1	0	0	0
Bitişik ve Ayrı Yazılan Kelimeler	1	1	0	100
Noktalama İşaretleri - Karma	1	0	1	0
Virgül	1	1	0	100
Paragrafı İkiye Ayırma	1	0	1	0
Cümlelerden Paragraf Oluşturma	1	1	0	100
Paragrafta Anlatım Akışını Bozan Cümle	1	1	0	100
Paragrafta Boş Bırakılan Yerleri Tamamlama	3	3	0	100
Paragrafın Yorumlanması	7	7	0	100
Paragrafta Yardımcı Düşünceler	6	6	0	100
Anlatım Teknikleri	1	1	0	100
Bir Paragrafa Bağlı Çoklu Sorular	6	4	2	67

	Soru	Doğru	Yanlış	Boş	Net	Başarı
Matematik-1	30	15	3	12	14,25	% 48
Geometri	10	2	2	6	1,50	% 15
TYT Matematik	40	17	5	18	15,75	% 39
Cevap Anahtarı	A BCEBDBADAEEBDCADADEDDCABEDDEBDBACCCECBA					
Cevaplarınız	BCEecBADA E DCCaA E D E DBb e					

	S	D	Y	B%
Matematik-1	0	0	0	0
Sayı kümelerini birbiriyle ilişkilendirir.	7	5	1	71
Üslü ifadeleri içeren denklemleri çözer.	1	1	0	100
Kökü ifadeleri içeren denklemleri çözer.	1	0	1	0
Birinci dereceden bir bilinmeyenli denklem ve eşitsizliklerin çözüm kümelerini bulur.	1	1	0	100
Mutlak değer içeren birinci dereceden bir bilinmeyenli denklem ve eşitsizliklerin çözüm kümelerini bulur.	1	1	0	100
Kümelerde birleşim, kesişim, fark, toplama işlemleri yardımıyla problemler çözer.	2	1	0	50
Fonksiyonlarla ilgili problemler çözer.	1	0	0	0
Bileşik önermeyi örneklerde açıklar; ve, veya, ya da bağlaçları ile kurulan bileşik önermelerin özelliklerini ve De Morgan'ı	1	1	0	100
Verileri merkezî eğilim ve yayılım ölçülerini hesaplayarak yorumlar.	1	1	0	100
Tam sayılarda bölünebilme kurallarıyla ilgili problemler çözer.	1	1	0	100
Denklemler ve eşitsizlikler ile ilgili problemler çözer.	11	3	1	27
n çeşit nesne ile oluşturulabilecek r li dizilişlerin (permütasyonların) kaç farklı şekilde yapılabileceğini hesaplar.	1	0	0	0
Olasılık kavramı ile ilgili uygulamalar yapar.	1	0	0	0
Geometri	0	0	0	0
Üçgende Açılar	2	2	0	100
Dik Üçgen ve Pisagor Teoremi	1	0	1	0
Yamuk	1	0	0	0
Kare	2	0	0	0
Çokgenler	2	0	1	0
Prizmalar	2	0	0	0

	Soru	Doğru	Yanlış	Boş	Net	Başarı
Tarih-1	5	4	1	0	3,75	% 75
Coğrafya-1	5	3	1	1	2,75	% 55
Felsefe	5	4	1	0	3,75	% 75
Din Küll. ve Ahl. Bil.	5	5	0	0	5,00	% 100
Felsefe (Seçmeli)	5	0	0	5	0,00	% 0
TYT Sosyal	20	16	3	1	15,25	% 76
Cevap Anahtarı	A ECEBBDDEACDBACEDAECCBDACD					
Cevaplarınız	cCEBBD aACDcACEDAECC					

	S	D	Y	B%
Tarih-1	0	0	0	0
İslamiyet öncesi dönemde Türklerin yaşadığı coğrafyalar ile hayat tarzları arasındaki ilişkiyi analiz eder.	1	0	1	0
Hz. Muhammed (s.a.v.) ve Dört Halife Dönemi'nde Müslümanların Arap Yarımadası ve çevresinde siyasi hâkimiyet kur	1	1	0	100
Büyük Selçuklu Devleti Dönemi'ndeki başlıca siyasi gelişmeleri Türk tarihi içerisindeki önemli bağlamında değerlendirir	1	1	0	100
Kuvayımilliye hareketinin oluşumundan Büyük Millet Meclisinin açılışına kadar olan süreçte meydana gelen gelişmeler	1	1	0	100
Çağdaşlaşan Türkiye'nin temeli olan Atatürk ilkelerini kavrar.	1	1	0	100
Coğrafya-1	0	0	0	0
Yerleşme Dokuları ve Tipleri	1	1	0	100
Haritalarda Temel Kavramlar	1	0	0	0
Nüfus Piramitleri	1	0	1	0
İklim Elemanları / Sıcaklık	1	1	0	100
Su Kaynakları	1	1	0	100
Felsefe	0	0	0	0
MÖ 6. Yüzyıl - MS 2. Yüzyıl Filozoflarının Felsefi Görüşleri	1	1	0	100
Bilgi Felsefesi	1	0	1	0
MS 2. Yüzyıl - MS 15. Yüzyıl Filozoflarının Felsefi Görüşleri	1	1	0	100
MS 2. Yüzyıl - MS 15. Yüzyıl Felsefesinin Düşünce ve Argümanları	1	1	0	100
Felsefi Düşünce	1	1	0	100
Din Küll. ve Ahl. Bil.	0	0	0	0
ALLAH İNSAN İLİŞKİSİ	2	2	0	100
Din ve İslam	2	2	0	100
HZ. MUHAMMED VE GENÇLİK	1	1	0	100

	Soru	Doğru	Yanlış	Boş	Net	Başarı
Fizik	7	3	3	1	2,25	% 32
Kimya	7	4	2	1	3,50	% 50
Biyoloji	6	3	3	0	2,25	% 38
TYT Fen	20	10	8	2	8,00	% 40
Cevap Anahtarı	A BCAEABDADEABCADCBCEBC					
Cevaplarınız	BCAdca ADEd CeeCeEba					

	S	D	Y	B%
Fizik	0	0	0	0
Fiziksel Niceliklerin Sınıflandırılması	1	1	0	100
Düzgün Doğrusal Hareket Kavramları	1	1	0	100
İş, Enerji ve Güç	1	1	0	100
Katı, Sıvı, Gaz Basıncı	1	0	1	0
Mıknatıslar ve Manyetik Alan	1	0	1	0
Ses Dalgaları	1	0	1	0
Küresel Aynalar	1	0	0	0
Kimya	0	0	0	0
Kimya Uygulamalarında İş Sağlığı ve Güvenliği	1	1	0	100
Katman Elektron Dağılımı ve Periyodik Tabloda Yer Bulma	1	1	0	100
Güçlü Etkileşimler / Kovalent Bağ	1	1	0	100
Maddenin Fiziksel Hâlleri	1	0	1	0
Kimyasal Hesaplamalar / Sınırlayıcı Bileşen Hesaplamaları	1	0	0	0
Ayırma ve Saffaştırma Teknikleri	1	1	0	100
Asit ve Bazların Metallerle Tepkimeleri	1	0	1	0
Biyoloji	0	0	0	0
Karbohidratlar	1	0	1	0
Ekosistemde Madde ve Enerji Akışı	1	1	0	100
Farklı hücre türlerini karşılaştırır.	1	0	1	0
Mitotik evreyi açıklar ve bu evrede gerçekleşen olayları bilir.	1	1	0	100
Mantarlar	1	1	0	100
Soyağaçları (Otozomal)	1	0	1	0

AROMAT TYT 1

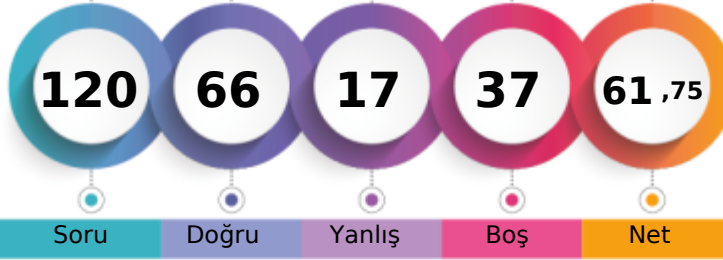

325,323 % 31,49

MANİSA / YUNUSEMRE
ÖZEL MANİSA KEP KİŞİSEL GELİŞİM KURSU-M - 13131
İNANÇ SEMİZ

1. Öğrenci

Sizin yeriniz
(2081.)

Sonuncu Öğrenci

Soru Doğru Yanlış Boş Net

Şube Kurum İlçe İl Genel

Öğrenci Sıra No 31 182 388 470 2081 % 31,49

Sınava Katılan Öğrenci Sayısı 72 358 935 1362 6609

	Soru	Doğru	Yanlış	Boş	Net	Başarı
TYT Türkçe	40	29	7	4	27,25	% 68
Cevap Anahtarı	B	ABBACBDBDADEBACADCBDEACAADBECEADBEDEEC				
Cevaplarınız		dBBACaD bADEB CdeCABDEACeADBEeAEDBE EC				

	S	D	Y	B%
Türkçe	0	0	0	0
Metne Sözcük Yerleştirme	1	1	0	100
Söz Öbeklerinde Anlam	1	1	0	100
Sözcükler Arası Anlam İlişkileri	1	1	0	100
Sözcükte Anlam	1	0	1	0
Cümleli Yorumlama ve Açıklama	2	1	1	50
Parçadaki Cümlelerin İçerik ve Özellikleri	1	1	0	100
Çekim Ekleri ve Türleri	1	0	0	0
Ad Sözlü Sözcükler - Karma	1	1	0	100
Cümlelerin Öğeleri - Karma	1	0	1	0
Yazım Kuralları - Karma	1	1	0	100
Bitişik ve Ayrı Yazılan Kelimeler	1	1	0	100
Noktalama İşaretleri - Karma	1	0	0	0
Virgül	1	1	0	100
Paragrafı İkiye Ayırma	1	1	0	100
Cümlelerden Paragraf Oluşturma	1	0	1	0
Paragrafta Anlatım Akışını Bozan Cümle	1	0	1	0
Paragrafta Boş Bırakılan Yerleri Tamamlama	3	3	0	100
Paragrafın Yorumlanması	7	6	1	86
Paragrafta Yardımcı Düşünceler	6	5	1	83
Anlatım Teknikleri	1	1	0	100
Bir Paragrafa Bağlı Çoklu Sorular	6	4	0	67

	Soru	Doğru	Yanlış	Boş	Net	Başarı
Matematik-1	30	16	2	12	15,50	% 52
Geometri	10	0	0	10	0,00	% 0
TYT Matematik	40	16	2	22	15,50	% 39
Cevap Anahtarı	B	CBEDBDBDEAEBCDCDADADDEECABDDBEEDACECCCB				
Cevaplarınız		CBEDBAeDEeE DC A DD C B				

	S	D	Y	B%
Matematik-1	0	0	0	0
Sayı kümelerini birbiriyle ilişkilendirir.	7	5	1	71
Üslü ifadeleri içeren denklemleri çözer.	1	1	0	100
Kökü ifadeleri içeren denklemleri çözer.	1	1	0	100
Birinci dereceden bir bilinmeyenli denklem ve eşitsizliklerin çözüm kümelerini bulur.	1	0	1	0
Mutlak değer içeren birinci dereceden bir bilinmeyenli denklem ve eşitsizliklerin çözüm kümelerini bulur.	1	1	0	100
Kümelerde birleşim, kesişim, fark, tümeleme işlemleri yardımıyla problemler çözer.	2	1	0	50
Fonksiyonlarla ilgili problemler çözer.	1	0	0	0
Bileşik önermeyi örneklerde açıklar; ve, veya, ya da bağlaçları ile kurulan bileşik önermelerin özelliklerini ve De Morgan'ı	1	1	0	100
Verileri merkezî eğilim ve yayılım ölçülerini hesaplayarak yorumlar.	1	1	0	100
Tam sayılarda bölünebilme kurallarıyla ilgili problemler çözer.	1	1	0	100
Denklemler ve eşitsizlikler ile ilgili problemler çözer.	11	4	0	36
n çeşit nesne ile oluşturulabilecek r li dizilişlerin (permütasyonların) kaç farklı şekilde yapılabileceğini hesaplar.	1	0	0	0
Olasılık kavramı ile ilgili uygulamalar yapar.	1	0	0	0
Geometri	0	0	0	0
Üçgende Açılar	2	0	0	0
Dik Üçgen ve Pisagor Teoremi	1	0	0	0
Yamuk	1	0	0	0
Kare	2	0	0	0
Çokgenler	2	0	0	0
Prizmalar	2	0	0	0

	Soru	Doğru	Yanlış	Boş	Net	Başarı
Tarih-1	5	3	1	1	2,75	% 55
Coğrafya-1	5	1	2	2	0,50	% 10
Felsefe	5	3	2	0	2,50	% 50
Din Küll. ve Ahl. Bil.	5	4	1	0	3,75	% 75
Felsefe (Seçmeli)	5	0	0	5	0,00	% 0
TYT Sosyal	20	11	6	3	9,50	% 48
Cevap Anahtarı	B	CEEBBDECAEDBCAEDEACCCDABD				
Cevaplarınız		CEEA Dce aBCeEDEAbC				

	S	D	Y	B%
Tarih-1	0	0	0	0
İslamiyet öncesi dönemde Türklerin yaşadığı coğrafyalar ile hayat tarzları arasındaki ilişkiyi analiz eder.	1	1	0	100
Hz. Muhammed (s.a.v.) ve Dört Halife Dönemi'nde Müslümanların Arap Yarımadası ve çevresinde siyasi hâkimiyet kur	1	1	0	100
Büyük Selçuklu Devleti Dönemi'ndeki başlıca siyasi gelişmeleri Türk tarihi içerisindeki önemli bağlamında değerlendirir	1	1	0	100
Kuvayımilliyeh hareketinin oluşumundan Büyük Millet Meclisinin açılışına kadar olan süreçte meydana gelen gelişmeler	1	0	1	0
Çağdaşlaşan Türkiye'nin temeli olan Atatürk ilkelerini kavrar.	1	0	0	0
Coğrafya-1	0	0	0	0
Yerleşme Dokuları ve Tipleri	1	1	0	100
Haritalarda Temel Kavramlar	1	0	0	0
Nüfus Piramitleri	1	0	1	0
İklim Elemanları / Sıcaklık	1	0	0	0
Su Kaynakları	1	0	1	0
Felsefe	0	0	0	0
MÖ 6. Yüzyıl - MS 2. Yüzyıl Filozoflarının Felsefi Görüşleri	1	0	1	0
Bilgi Felsefesi	1	1	0	100
MS 2. Yüzyıl - MS 15. Yüzyıl Filozoflarının Felsefi Görüşleri	1	0	1	0
MS 2. Yüzyıl - MS 15. Yüzyıl Felsefesinin Düşünce ve Argümanları	1	1	0	100
Felsefi Düşünce	1	1	0	100
Din Küll. ve Ahl. Bil.	0	0	0	0
ALLAH İNSAN İLİŞKİSİ	2	2	0	100
Din ve İslam	2	1	1	50
HZ. MUHAMMED VE GENÇLİK	1	1	0	100

	Soru	Doğru	Yanlış	Boş	Net	Başarı
Fizik	7	3	1	3	2,75	% 39
Kimya	7	5	0	2	5,00	% 71
Biyoloji	6	2	1	3	1,75	% 29
TYT Fen	20	10	2	8	9,50	% 48
Cevap Anahtarı	B	CBAEBADADCBACBDCBCE				
Cevaplarınız		CBA c ADC BE C bB				

	S	D	Y	B%
Fizik	0	0	0	0
Fiziksel Niceliklerin Sınıflandırılması	1	1	0	100
Düzgün Doğrusal Hareket Kavramları	1	1	0	100
İş, Enerji ve Güç	1	1	0	100
Katı, Sıvı, Gaz Basıncı	1	0	0	0
Mıknatıslar ve Manyetik Alan	1	0	0	0
Ses Dalgaları	1	0	1	0
Küresel Aynalar	1	0	0	0
Kimya	0	0	0	0
Kimya Uygulamalarında İş Sağlığı ve Güvenliği	1	1	0	100
Katman Elektron Dağılımı ve Periyodik Tabloda Yer Bulma	1	1	0	100
Güçlü Etkileşimler / Kovalent Bağ	1	1	0	100
Maddenin Fiziksel Hâlleri	1	0	0	0
Kimyasal Hesaplamalar / Sınırlayıcı Bileşen Hesaplamaları	1	1	0	100
Ayırma ve Safaştırma Teknikleri	1	1	0	100
Asit ve Bazların Metallerle Tepkimeleri	1	0	0	0
Biyoloji	0	0	0	0
Karbohidratlar	1	0	0	0
Ekosistemde Madde ve Enerji Akışı	1	1	0	100
Farklı hücre türlerini karşılaştırır.	1	0	0	0
Mitotik evreyi açıklar ve bu evrede gerçekleşen olayları bilir.	1	0	0	0
Mantarlar	1	1	0	100
Soyağaçları (Otozomal)	1	0	1	0

AROMAT TYT 1

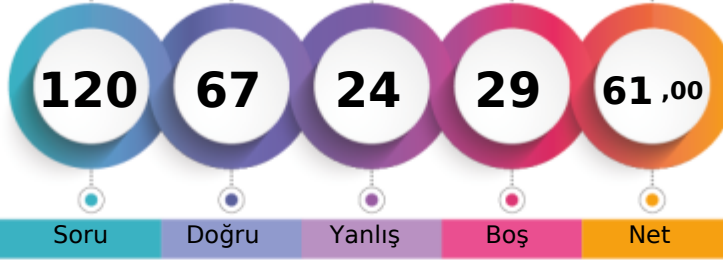

322,950 % 32,27

MANİSA / YUNUSEMRE
ÖZEL MANİSA KEP KİŞİSEL GELİŞİM KURSU-M - 13040
İREM ŞAKAR

1. Öğrenci

Sizin yeriniz
(2133.)

Sonuncu Öğrenci

Soru Doğru Yanlış Boş Net

Şube Kurum İlçe İl Genel

Öğrenci Sıra No 32 183 391 475 2133 % 32,27

Sınava Katılan Öğrenci Sayısı 72 358 935 1362 6609

	Soru	Doğru	Yanlış	Boş	Net	Başarı
TYT Türkçe	40	29	8	3	27,00	% 68
Cevap Anahtarı	B	ABBACBDBDADEBACADCBDEACAADBECEADBEDEEC				
Cevaplarınız		ABeAC DBbAbEBACcDCABDadCAADBE CEeDB DEEe				

	S	D	Y	B%
Türkçe	0	0	0	0
Metne Sözcük Yerleştirme	1	1	0	100
Söz Öbeklerinde Anlam	1	1	0	100
Sözcükler Arası Anlam İlişkileri	1	0	1	0
Sözcükte Anlam	1	1	0	100
Cümleyi Yorumlama ve Açıklama	2	1	0	50
Parçadaki Cümlelerin İçerik ve Özellikleri	1	1	0	100
Çekim Ekleri ve Türleri	1	1	0	100
Ad Sözlü Sözcükler - Karma	1	1	0	100
Cümlelerin Ögeleri - Karma	1	0	1	0
Yazım Kuralları - Karma	1	0	1	0
Bitişik ve Ayrı Yazılan Kelimeler	1	1	0	100
Noktalama İşaretleri - Karma	1	1	0	100
Virgül	1	1	0	100
Paragrafı İkiye Ayırma	1	1	0	100
Cümlelerden Paragraf Oluşturma	1	0	1	0
Paragrafta Anlatım Akışını Bozan Cümle	1	1	0	100
Paragrafta Boş Bırakılan Yerleri Tamamlama	3	3	0	100
Paragrafın Yorumlanması	7	5	2	71
Paragrafta Yardımcı Düşünceler	6	4	1	67
Anlatım Teknikleri	1	1	0	100
Bir Paragrafa Bağlı Çoklu Sorular	6	4	1	67

	Soru	Doğru	Yanlış	Boş	Net	Başarı
Matematik-1	30	15	4	11	14,00	% 47
Geometri	10	2	0	8	2,00	% 20
TYT Matematik	40	17	4	19	16,00	% 40
Cevap Anahtarı	B	CBEDBDBDEAEBCDCDADADDEECABDDDBEDDACECCCB				
Cevaplarınız		CBbc ABa AEBCDC A D cC BD DA				

	S	D	Y	B%
Matematik-1	0	0	0	0
Sayı kümelerini birbirine ilişkilendirir.	7	4	2	57
Üslü ifadeleri içeren denklemleri çözer.	1	0	1	0
Kökü ifadeleri içeren denklemleri çözer.	1	0	0	0
Birinci dereceden bir bilinmeyenli denklem ve eşitsizliklerin çözüm kümelerini bulur.	1	1	0	100
Mutlak değer içeren birinci dereceden bir bilinmeyenli denklem ve eşitsizliklerin çözüm kümelerini bulur.	1	1	0	100
Kümelerde birleşim, kesişim, fark, tümeleme işlemleri yardımıyla problemler çözer.	2	1	0	50
Fonksiyonlarla ilgili problemler çözer.	1	1	0	100
Bileşik önermeyi örneklerde açıklar; ve, veya, ya da bağlaçları ile kurulan bileşik önermelerin özelliklerini ve De Morgan'ı	1	1	0	100
Verileri merkezî eğilim ve yayılım ölçülerini hesaplayarak yorumlar.	1	1	0	100
Tam sayılarda bölünebilme kurallarıyla ilgili problemler çözer.	1	1	0	100
Denklemler ve eşitsizlikler ile ilgili problemler çözer.	11	4	1	36
n çeşit nesne ile oluşturulabilecek r li dizilişlerin (permütasyonların) kaç farklı şekilde yapılabileceğini hesaplar.	1	0	0	0
Olasılık kavramı ile ilgili uygulamalar yapar.	1	0	0	0
Geometri	0	0	0	0
Üçgende Açılar	2	1	0	50
Dik Üçgen ve Pisagor Teoremi	1	1	0	100
Yamuk	1	0	0	0
Kare	2	0	0	0
Çokgenler	2	0	0	0
Prizmalar	2	0	0	0

	Soru	Doğru	Yanlış	Boş	Net	Başarı
Tarih-1	5	2	3	0	1,25	% 25
Coğrafya-1	5	2	1	2	1,75	% 35
Felsefe	5	5	0	0	5,00	% 100
Din Kült. ve Ahl. Bil.	5	4	0	1	4,00	% 80
Felsefe (Seçmeli)	5	0	0	5	0,00	% 0
TYT Sosyal	20	13	4	3	12,00	% 60
Cevap Anahtarı	B	CEE BBBDECADEBCAEDEACCCDABD				
Cevaplarınız		bEEac Dd ADBCAEDEA C				

	S	D	Y	B%
Tarih-1	0	0	0	0
İslamiyet öncesi dönemde Türklerin yaşadığı coğrafyalar ile hayat tarzları arasındaki ilişkiyi analiz eder.	1	1	0	100
Hz. Muhammed (s.a.v.) ve Dört Halife Dönemi'nde Müslümanların Arap Yarımadası ve çevresinde siyasi hâkimiyet kur	1	0	1	0
Büyük Selçuklu Devleti Dönemi'ndeki başlıca siyasi gelişmeleri Türk tarihi içerisindeki önemi bağlamında değerlendirir	1	1	0	100
Kuvayımilliyeh hareketinin oluşumundan Büyük Millet Meclisinin açılışına kadar olan süreçte meydana gelen gelişmeler	1	0	1	0
Çağdaşlaşan Türkiye'nin temeli olan Atatürk ilkelerini kavrar.	1	0	1	0
Coğrafya-1	0	0	0	0
Yerleşme Dokuları ve Tipleri	1	1	0	100
Haritalarda Temel Kavramlar	1	0	0	0
Nüfus Piramitleri	1	0	1	0
İklim Elemanları / Sıcaklık	1	1	0	100
Su Kaynakları	1	0	0	0
Felsefe	0	0	0	0
MÖ 6. Yüzyıl - MS 2. Yüzyıl Filozoflarının Felsefi Görüşleri	1	1	0	100
Bilgi Felsefesi	1	1	0	100
MS 2. Yüzyıl - MS 15. Yüzyıl Filozoflarının Felsefi Görüşleri	1	1	0	100
MS 2. Yüzyıl - MS 15. Yüzyıl Felsefesinin Düşünce ve Argümanları	1	1	0	100
Felsefi Düşünce	1	1	0	100
Din Kült. ve Ahl. Bil.	0	0	0	0
ALLAH İNSAN İLİŞKİSİ	2	2	0	100
Din ve İslam	2	1	0	50
HZ. MUHAMMED VE GENÇLİK	1	1	0	100

	Soru	Doğru	Yanlış	Boş	Net	Başarı
Fizik	7	2	4	1	1,00	% 14
Kimya	7	2	4	1	1,00	% 14
Biyoloji	6	4	0	2	4,00	% 67
TYT Fen	20	8	8	4	6,00	% 30
Cevap Anahtarı	B	CBAEBADADCBACBDCBCE				
Cevaplarınız		dddaADAD dadbcDB E				

	S	D	Y	B%
Fizik	0	0	0	0
Fiziksel Niceliklerin Sınıflandırılması	1	0	1	0
Düzgün Doğrusal Hareket Kavramları	1	0	0	0
İş, Enerji ve Güç	1	0	1	0
Katı, Sıvı, Gaz Basıncı	1	0	1	0
Mıknatıslar ve Manyetik Alan	1	1	0	100
Ses Dalgaları	1	0	1	0
Küresel Aynalar	1	1	0	100
Kimya	0	0	0	0
Kimya Uygulamalarında İş Sağlığı ve Güvenliği	1	1	0	100
Katman Elektron Dağılımı ve Periyodik Tabloda Yer Bulma	1	1	0	100
Güçlü Etkileşimler / Kovalent Bağ	1	0	1	0
Maddenin Fiziksel Hâlleri	1	0	1	0
Kimyasal Hesaplamalar / Sınırlayıcı Bileşen Hesaplamaları	1	0	1	0
Ayırma ve Saffaştırma Teknikleri	1	0	0	0
Asit ve Bazların Metallerle Tepkimeleri	1	0	1	0
Biyoloji	0	0	0	0
Karbohidratlar	1	1	0	100
Ekosistemde Madde ve Enerji Akışı	1	1	0	100
Farklı hücre türlerini karşılaştırır.	1	1	0	100
Mitotik evreyi açıklar ve bu evrede gerçekleşen olayları bilir.	1	1	0	100
Mantarlar	1	0	0	0
Soyağaçları (Otozomal)	1	0	0	0

AROMAT TYT 1

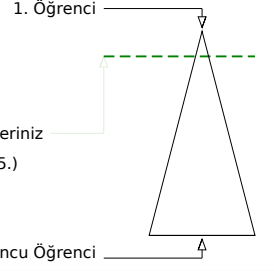
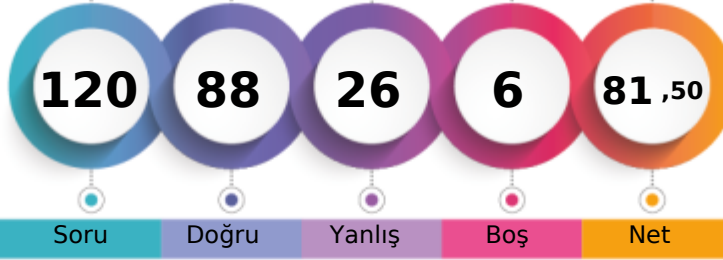

385,390 % 11,88

MANİSA / YUNUSEMRE
ÖZEL MANİSA KEP KİŞİSEL GELİŞİM KURSU-M - 13137
İSMAİL BULUT

	Şube	Kurum	İlçe	İl	Genel
Öğrenci Sıra No	10	77	158	179	785 % 11,88
Sınava Katılan Öğrenci Sayısı	72	358	935	1362	6609

	Soru	Doğru	Yanlış	Boş	Net	Başarı
TYT Türkçe	40	28	12	0	25,00	% 63
Cevap Anahtarı	B	ABBACBDBDADEBACADCBDEACAADBECEADBEDEEC				
Cevaplarınız		ABBACBDBbAcEBdbADeAbCcACAaCbcEdEADBDEaEe				

	S	D	Y	B%
Türkçe	0	0	0	0
Metne Sözcük Yerleştirme	1	1	0	100
Söz Öbeklerinde Anlam	1	1	0	100
Sözcükler Arası Anlam İlişkileri	1	1	0	100
Sözcükte Anlam	1	1	0	100
Cümleyi Yorumlama ve Açıklama	2	2	0	100
Parçadaki Cümlelerin İçerik ve Özellikleri	1	1	0	100
Çekim Ekleri ve Türleri	1	1	0	100
Ad Sözlü Sözcükler - Karma	1	1	0	100
Cümlelerin Ögeleri - Karma	1	0	1	0
Yazım Kuralları - Karma	1	0	1	0
Bitişik ve Ayrı Yazılan Kelimeler	1	1	0	100
Noktalama İşaretleri - Karma	1	0	1	0
Virgül	1	1	0	100
Paragrafı İkiye Ayırma	1	0	1	0
Cümlelerden Paragraf Oluşturma	1	1	0	100
Paragrafta Anlatım Akışını Bozan Cümle	1	1	0	100
Paragrafta Boş Bırakılan Yerleri Tamamlama	3	2	1	67
Paragrafın Yorumlanması	7	4	3	57
Paragrafta Yardımcı Düşünceler	6	5	1	83
Anlatım Teknikleri	1	0	1	0
Bir Paragrafa Bağlı Çoklu Sorular	6	4	2	67

	Soru	Doğru	Yanlış	Boş	Net	Başarı
Matematik-1	30	24	4	2	23,00	% 77
Geometri	10	8	0	2	8,00	% 80
TYT Matematik	40	32	4	4	31,00	% 78
Cevap Anahtarı	B	CBEDBDBDEAEBCDCADADDEECABDDDBEDDACECCCB				
Cevaplarınız		CBEDBDBDEAEBCDCaADADeCCcABDD BDA ECCCA				

	S	D	Y	B%
Matematik-1	0	0	0	0
Sayı kümelerini birbiriyle ilişkilendirir.	7	7	0	100
Üslü ifadeleri içeren denklemleri çözer.	1	1	0	100
Kökü ifadeleri içeren denklemleri çözer.	1	1	0	100
Birinci dereceden bir bilinmeyenli denklem ve eşitsizliklerin çözüm kümelerini bulur.	1	1	0	100
Mutlak değer içeren birinci dereceden bir bilinmeyenli denklem ve eşitsizliklerin çözüm kümelerini bulur.	1	1	0	100
Kümelerde birleşim, kesişim, fark, tümeleme işlemleri yardımıyla problemler çözer.	2	2	0	100
Fonksiyonlarla ilgili problemler çözer.	1	1	0	100
Bileşik önermeyi örneklerde açıklar; ve, veya, ya da bağlaçları ile kurulan bileşik önermelerin özelliklerini ve De Morgan'ı	1	1	0	100
Verileri merkezî eğilim ve yayılım ölçülerini hesaplayarak yorumlar.	1	1	0	100
Tam sayılarda bölünebilme kurallarıyla ilgili problemler çözer.	1	1	0	100
Denklemler ve eşitsizlikler ile ilgili problemler çözer.	11	7	4	64
n çeşit nesne ile oluşturulabilecek r li dizilişlerin (permütasyonların) kaç farklı şekilde yapılabileceğini hesaplar.	1	0	0	0
Olasılık kavramı ile ilgili uygulamalar yapar.	1	0	0	0
Geometri	0	0	0	0
Üçgende Açılar	2	2	0	100
Dik Üçgen ve Pisagor Teoremi	1	1	0	100
Yamuk	1	1	0	100
Kare	2	1	0	50
Çokgenler	2	2	0	100
Prizmalar	2	1	0	50

	Soru	Doğru	Yanlış	Boş	Net	Başarı
Tarih-1	5	3	2	0	2,50	% 50
Coğrafya-1	5	2	2	1	1,50	% 30
Felsefe	5	4	1	0	3,75	% 75
Din Küll. ve Ahl. Bil.	5	5	0	0	5,00	% 100
Felsefe (Seçmeli)	5	0	0	5	0,00	% 0
TYT Sosyal	20	14	5	1	12,75	% 64
Cevap Anahtarı	B	CEEbBBDECADEBCEAEDEACCCDABD				
Cevaplarınız		CEEAc DcdADBCEeDEACC				

	S	D	Y	B%
Tarih-1	0	0	0	0
İslamiyet öncesi dönemde Türklerin yaşadığı coğrafyalar ile hayat tarzları arasındaki ilişkiyi analiz eder.	1	1	0	100
Hz. Muhammed (s.a.v.) ve Dört Halife Dönemi'nde Müslümanların Arap Yarımadası ve çevresinde siyasi hâkimiyet kur	1	1	0	100
Büyük Selçuklu Devleti Dönemi'ndeki başlıca siyasi gelişmeleri Türk tarihi içerisindeki önemi bağlamında değerlendirir	1	1	0	100
Kuvayımilliyeh hareketinin oluşumundan Büyük Millet Meclisinin açılışına kadar olan süreçte meydana gelen gelişmeler	1	0	1	0
Çağdaşlaşan Türkiye'nin temeli olan Atatürk ilkelerini kavrar.	1	0	1	0
Coğrafya-1	0	0	0	0
Yerleşme Dokuları ve Tipleri	1	1	0	100
Haritalarda Temel Kavramlar	1	0	0	0
Nüfus Piramitleri	1	0	1	0
İklim Elemanları / Sıcaklık	1	1	0	100
Su Kaynakları	1	0	1	0
Felsefe	0	0	0	0
MÖ 6. Yüzyıl - MS 2. Yüzyıl Filozoflarının Felsefi Görüşleri	1	1	0	100
Bilgi Felsefesi	1	1	0	100
MS 2. Yüzyıl - MS 15. Yüzyıl Filozoflarının Felsefi Görüşleri	1	0	1	0
MS 2. Yüzyıl - MS 15. Yüzyıl Felsefesinin Düşünce ve Argümanları	1	1	0	100
Felsefi Düşünce	1	1	0	100
Din Küll. ve Ahl. Bil.	0	0	0	0
ALLAH İNSAN İLİŞKİSİ	2	2	0	100
Din ve İslam	2	2	0	100
HZ. MUHAMMED VE GENÇLİK	1	1	0	100

	Soru	Doğru	Yanlış	Boş	Net	Başarı
Fizik	7	4	2	1	3,50	% 50
Kimya	7	7	0	0	7,00	% 100
Biyoloji	6	3	3	0	2,25	% 38
TYT Fen	20	14	5	1	12,75	% 64
Cevap Anahtarı	B	CBAEBADADCBACBCE				
Cevaplarınız		CBAaB aADCBAEACedCcE				

	S	D	Y	B%
Fizik	0	0	0	0
Fiziksel Niceliklerin Sınıflandırılması	1	1	0	100
Düzensiz Doğrusal Hareket Kavramları	1	1	0	100
İş, Enerji ve Güç	1	1	0	100
Katı, Sıvı, Gaz Basıncı	1	0	1	0
Mıknatıslar ve Manyetik Alan	1	0	0	0
Ses Dalgaları	1	1	0	100
Küresel Aynalar	1	0	1	0
Kimya	0	0	0	0
Kimya Uygulamalarında İş Sağlığı ve Güvenliği	1	1	0	100
Katman Elektron Dağılımı ve Periyodik Tabloda Yer Bulma	1	1	0	100
Güçlü Etkileşimler / Kovalent Bağ	1	1	0	100
Maddenin Fiziksel Hâlleri	1	1	0	100
Kimyasal Hesaplamalar / Sınırlayıcı Bileşen Hesaplamaları	1	1	0	100
Ayırma ve Saffaştırma Teknikleri	1	1	0	100
Asit ve Bazların Metallerle Tepkimeleri	1	1	0	100
Biyoloji	0	0	0	0
Karbohidratlar	1	0	1	0
Ekosistemde Madde ve Enerji Akışı	1	1	0	100
Farklı hücre türlerini karşılaştırır.	1	0	1	0
Mitotik evreyi açıklar ve bu evrede gerçekleşen olayları bilir.	1	1	0	100
Mantarlar	1	0	1	0
Soyağaçları (Otozomal)	1	1	0	100

AROMAT TYT 1

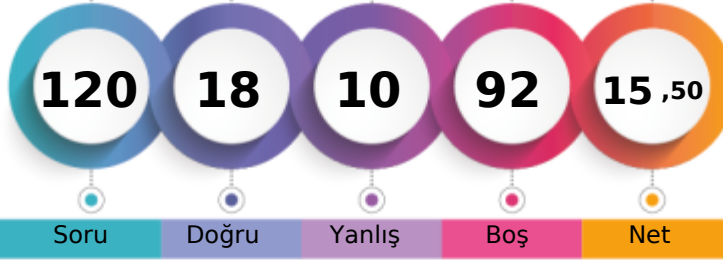

188,440 % 90,30

MANİSA / YUNUSEMRE
ÖZEL MANİSA KEP KİŞİSEL GELİŞİM KURSU-M - 13057
İSMAİL ERGÜL

1. Öğrenci

Sizin yeriniz
(5968.)

Sonuncu Öğrenci

Soru Doğru Yanlış Boş Net

Şube Kurum İlçe İl Genel

Öğrenci Sıra No 68 350 904 1299 5968 % 90,30

Sınava Katılan Öğrenci Sayısı 72 358 935 1362 6609

	Soru	Doğru	Yanlış	Boş	Net	Başarı
TYT Türkçe	40	3	0	37	3,00	% 8
Cevap Anahtarı	B	ABBACBDBDADEBACADCBDEACAADBECEADBEDEEC				
Cevaplarınız		BBA				

	S	D	Y	B%
Türkçe	0	0	0	0
Metne Sözcük Yerleştirme	1	1	0	100
Söz Öbeklerinde Anlam	1	1	0	100
Sözcükler Arası Anlam İlişkileri	1	1	0	100
Sözcükte Anlam	1	0	0	0
Cümleli Yorumlama ve Açıklama	2	0	0	0
Parçadaki Cümlelerin İçerik ve Özellikleri	1	0	0	0
Çekim Ekleri ve Türleri	1	0	0	0
Ad Soylu Sözcükler - Karma	1	0	0	0
Cümlelerin Ögeleri - Karma	1	0	0	0
Yazım Kuralları - Karma	1	0	0	0
Bitişik ve Ayrı Yazılan Kelimeler	1	0	0	0
Noktalama İşaretleri - Karma	1	0	0	0
Virgül	1	0	0	0
Paragrafı İkiye Ayırma	1	0	0	0
Cümlelerden Paragraf Oluşturma	1	0	0	0
Paragrafta Anlatım Akışını Bozan Cümle	1	0	0	0
Paragrafta Boş Bırakılan Yerleri Tamamlama	3	0	0	0
Paragrafın Yorumlanması	7	0	0	0
Paragrafta Yardımcı Düşünceler	6	0	0	0
Anlatım Teknikleri	1	0	0	0
Bir Paragrafa Bağlı Çoklu Sorular	6	0	0	0

	Soru	Doğru	Yanlış	Boş	Net	Başarı
Matematik-1	30	11	3	16	10,25	% 34
Geometri	10	0	0	10	0,00	% 0
TYT Matematik	40	11	3	26	10,25	% 26
Cevap Anahtarı	B	CBEDBDBDEAEBCDCDADADDEECABDDDBEDDACECCCB				
Cevaplarınız		CBED D AE d DDb b BD				

	S	D	Y	B%
Matematik-1	0	0	0	0
Sayı kümelerini birbiriyle ilişkilendirir.	7	5	0	71
Üslü ifadeleri içeren denklemleri çözer.	1	1	0	100
Kökü ifadeleri içeren denklemleri çözer.	1	0	0	0
Birinci dereceden bir bilinmeyenli denklem ve eşitsizliklerin çözüm kümelerini bulur.	1	0	0	0
Mutlak değer içeren birinci dereceden bir bilinmeyenli denklem ve eşitsizliklerin çözüm kümelerini bulur.	1	0	0	0
Kümelerde birleşim, kesişim, fark, tümeleme işlemleri yardımıyla problemler çözer.	2	1	0	50
Fonksiyonlarla ilgili problemler çözer.	1	0	0	0
Bileşik önermeyi örneklerde açıklar; ve, veya, ya da bağlaçları ile kurulan bileşik önermelerin özelliklerini ve De Morgan'ın yasalarını açıklar.	1	0	0	0
Verileri merkezi eğilim ve yayılım ölçülerini hesaplayarak yorumlar.	1	0	1	0
Tam sayılarda bölünebilme kurallarıyla ilgili problemler çözer.	1	0	0	0
Denklemler ve eşitsizlikler ile ilgili problemler çözer.	11	4	2	36
n çeşit nesne ile oluşturulabilecek r li dizilişlerin (permütasyonların) kaç farklı şekilde yapılabileceğini hesaplar.	1	0	0	0
Olasılık kavramı ile ilgili uygulamalar yapar.	1	0	0	0
Geometri	0	0	0	0
Üçgende Açılar	2	0	0	0
Dik Üçgen ve Pisagor Teoremi	1	0	0	0
Yamuk	1	0	0	0
Kare	2	0	0	0
Çokgenler	2	0	0	0
Prizmalar	2	0	0	0

	Soru	Doğru	Yanlış	Boş	Net	Başarı
Tarih-1	5	0	0	5	0,00	% 0
Coğrafya-1	5	0	0	5	0,00	% 0
Felsefe	5	0	0	5	0,00	% 0
Din Kült. ve Ahl. Bil.	5	2	1	2	1,75	% 35
Felsefe (Seçmeli)	5	0	0	5	0,00	% 0
TYT Sosyal	20	2	1	17	1,75	% 9
Cevap Anahtarı	B	CEE BBBDECADEBCAEDEACCCDABD				
Cevaplarınız		E Ce				

	S	D	Y	B%
Tarih-1	0	0	0	0
İslamiyet öncesi dönemde Türklerin yaşadığı coğrafyalar ile hayat tarzları arasındaki ilişkiyi analiz eder.	1	0	0	0
Hız, Muhammed (s.a.v.) ve Dört Halife Dönemi'nde Müslümanların Arap Yarımadası ve çevresinde siyasi hâkimiyet kur	1	0	0	0
Büyük Selçuklu Devleti Dönemi'ndeki başlıca siyasi gelişmeleri Türk tarihi içerisindeki önemi bağlamında değerlendirir	1	0	0	0
Kuvayımilliye hareketinin oluşumundan Büyük Millet Meclisinin açılışına kadar olan süreçte meydana gelen gelişmeler	1	0	0	0
Çağdaşlaşan Türkiye'nin temeli olan Atatürk ilkelerini kavrar.	1	0	0	0
Coğrafya-1	0	0	0	0
Yerleşme Dokuları ve Tipleri	1	0	0	0
Haritalarda Temel Kavramlar	1	0	0	0
Nüfus Piramitleri	1	0	0	0
İklim Elemanları / Sıcaklık	1	0	0	0
Su Kaynakları	1	0	0	0
Felsefe	0	0	0	0
MÖ 6. Yüzyıl - MS 2. Yüzyıl Filozoflarının Felsefi Görüşleri	1	0	0	0
Bilgi Felsefesi	1	0	0	0
MS 2. Yüzyıl - MS 15. Yüzyıl Filozoflarının Felsefi Görüşleri	1	0	0	0
MS 2. Yüzyıl - MS 15. Yüzyıl Felsefesinin Düşünce ve Argümanları	1	0	0	0
Felsefi Düşünce	1	0	0	0
Din Kült. ve Ahl. Bil.	0	0	0	0
ALLAH İNSAN İLİŞKİSİ	2	1	0	50
Din ve İslam	2	1	0	50
HZ. MUHAMMED VE GENÇLİK	1	0	1	0

	Soru	Doğru	Yanlış	Boş	Net	Başarı
Fizik	7	1	4	2	0,00	% 0
Kimya	7	1	2	4	0,50	% 7
Biyoloji	6	0	0	6	0,00	% 0
TYT Fen	20	2	6	12	0,50	% 3
Cevap Anahtarı	B	CBAEBADADCBABEACDBCBE				
Cevaplarınız		bdd AbeD c				

	S	D	Y	B%
Fizik	0	0	0	0
Fiziksel Niceliklerin Sınıflandırılması	1	0	1	0
Düzgün Doğrusal Hareket Kavramları	1	0	1	0
İş, Enerji ve Güç	1	0	1	0
Katı, Sıvı, Gaz Basıncı	1	0	0	0
Mıknatıslar ve Manyetik Alan	1	1	0	100
Ses Dalgaları	1	0	0	0
Küresel Aynalar	1	0	1	0
Kimya	0	0	0	0
Kimya Uygulamalarında İş Sağlığı ve Güvenliği	1	0	1	0
Katman Elektron Dağılımı ve Periyodik Tabloda Yer Bulma	1	1	0	100
Güçlü Etkileşimler / Kovalent Bağ	1	0	0	0
Maddenin Fiziksel Hâlleri	1	0	0	0
Kimyasal Hesaplamalar / Sınırlayıcı Bileşen Hesaplamaları	1	0	0	0
Ayırma ve Safaştırma Teknikleri	1	0	0	0
Asit ve Bazların Metallerle Tepkimeleri	1	0	1	0
Biyoloji	0	0	0	0
Karbohidratlar	1	0	0	0
Ekosistemde Madde ve Enerji Akışı	1	0	0	0
Farklı hücre türlerini karşılaştırır.	1	0	0	0
Mitotik evreyi açıklar ve bu evrede gerçekleşen olayları bilir.	1	0	0	0
Mantarlar	1	0	0	0
Soyağaçları (Otozomal)	1	0	0	0

AROMAT TYT 1

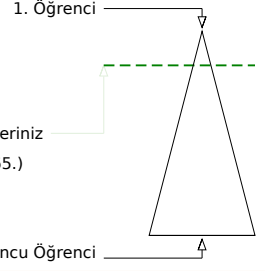

370,628 % 16,11

MANİSA / YUNUSEMRE
ÖZEL MANİSA KEP KİŞİSEL GELİŞİM KURSU-M - 13035
KADİR BALCI

Soru Doğru Yanlış Boş Net

Şube Kurum İlçe İl Genel

Öğrenci Sıra No 19 101 211 241 1065 % 16,11

Sınava Katılan Öğrenci Sayısı 72 358 935 1362 6609

	Soru	Doğru	Yanlış	Boş	Net	Başarı
TYT Türkçe	40	30	9	1	27,75	% 69
Cevap Anahtarı	A ABBADBCBADDEABCADACBEDACAAEBDECAEDBEECDE					
Cevaplarınız	ABBAAaBCB DDEABbADACBaDACAAdBDEdeEDcEEcEc					

	S	D	Y	B%
Türkçe	0	0	0	0
Metne Sözcük Yerleştirme	1	1	0	100
Söz Öbeklerinde Anlam	1	1	0	100
Sözcükler Arası Anlam İlişkileri	1	1	0	100
Sözcükte Anlam	1	1	0	100
Cümleli Yorumlama ve Açıklama	2	1	1	50
Parçadaki Cümlelerin İçerik ve Özellikleri	1	1	0	100
Çekim Ekleri ve Türleri	1	1	0	100
Ad Sözlü Sözcükler - Karma	1	0	0	0
Cümlelerin Ögeleri - Karma	1	1	0	100
Yazım Kuralları - Karma	1	1	0	100
Bitişik ve Ayrı Yazılan Kelimeler	1	1	0	100
Noktalama İşaretleri - Karma	1	1	0	100
Virgül	1	1	0	100
Paragrafı İkiye Ayırma	1	0	1	0
Cümlelerden Paragraf Oluşturma	1	1	0	100
Paragrafta Anlatım Akışını Bozan Cümle	1	1	0	100
Paragrafta Boş Bırakılan Yerleri Tamamlama	3	3	0	100
Paragrafın Yorumlanması	7	5	2	71
Paragrafta Yardımcı Düşünceler	6	4	2	67
Anlatım Teknikleri	1	1	0	100
Bir Paragrafa Bağlı Çoklu Sorular	6	3	3	50

	Soru	Doğru	Yanlış	Boş	Net	Başarı
Matematik-1	30	23	3	4	22,25	% 74
Geometri	10	3	0	7	3,00	% 30
TYT Matematik	40	26	3	11	25,25	% 63
Cevap Anahtarı	A BCEBDBADAEEBDCADADEDDCABEDDEBDBACCCECBA					
Cevaplarınız	BCEBcBADAEEBDCADAD DDba EDb DB C					

	S	D	Y	B%
Matematik-1	0	0	0	0
Sayı kümelerini birbirleriyle ilişkilendirir.	7	6	1	86
Üslü ifadeleri içeren denklemleri çözer.	1	1	0	100
Kökü ifadeleri içeren denklemleri çözer.	1	1	0	100
Birinci dereceden bir bilinmeyenli denklem ve eşitsizliklerin çözüm kümelerini bulur.	1	1	0	100
Mutlak değer içeren birinci dereceden bir bilinmeyenli denklem ve eşitsizliklerin çözüm kümelerini bulur.	1	1	0	100
Kümelerde birleşim, kesişim, fark, tümeleme işlemleri yardımıyla problemler çözer.	2	2	0	100
Fonksiyonlarla ilgili problemler çözer.	1	1	0	100
Bileşik önermeyi örneklerde açıklar; ve, veya, ya da bağlaçları ile kurulan bileşik önermelerin özelliklerini ve De Morgan'ın yasalarını açıklar.	1	1	0	100
Verileri merkezî eğilim ve yayılım ölçülerini hesaplayarak yorumlar.	1	1	0	100
Tam sayılarda bölünebilme kurallarıyla ilgili problemler çözer.	1	1	0	100
Denklemler ve eşitsizlikler ile ilgili problemler çözer.	11	7	2	64
n çeşit nesne ile oluşturulabilecek r li dizilişlerin (permütasyonların) kaç farklı şekilde yapılabileceğini hesaplar.	1	0	0	0
Olasılık kavramı ile ilgili uygulamalar yapar.	1	0	0	0
Geometri	0	0	0	0
Üçgende Açılar	2	2	0	100
Dik Üçgen ve Pisagor Teoremi	1	0	0	0
Yamuk	1	0	0	0
Kare	2	1	0	50
Çokgenler	2	0	0	0
Prizmalar	2	0	0	0

	Soru	Doğru	Yanlış	Boş	Net	Başarı
Tarih-1	5	3	2	0	2,50	% 50
Coğrafya-1	5	3	2	0	2,50	% 50
Felsefe	5	5	0	0	5,00	% 100
Din Küll. ve Ahl. Bil.	5	3	2	0	2,50	% 50
Felsefe (Seçmeli)	5	0	0	5	0,00	% 0
TYT Sosyal	20	14	6	0	12,50	% 63
Cevap Anahtarı	A ECEBDBEACDBACEDAECCBDACD					
Cevaplarınız	ECEecDecACDBACEDAEbe					

	S	D	Y	B%
Tarih-1	0	0	0	0
İslamiyet öncesi dönemde Türklerin yaşadığı coğrafyalar ile hayat tarzları arasındaki ilişkiyi analiz eder.	1	1	0	100
Hz. Muhammed (s.a.v.) ve Dört Halife Dönemi'nde Müslümanların Arap Yarımadası ve çevresinde siyasi hâkimiyet kur	1	1	0	100
Büyük Selçuklu Devleti Dönemi'ndeki başlıca siyasi gelişmeleri Türk tarihi içerisindeki önemi bağlamında değerlendirir	1	1	0	100
Kuvayımilliyeh hareketinin oluşumundan Büyük Millet Meclisinin açılışına kadar olan süreçte meydana gelen gelişmeler	1	0	1	0
Çağdaşlaşan Türkiye'nin temeli olan Atatürk ilkelerini kavrar.	1	0	1	0
Coğrafya-1	0	0	0	0
Yerleşme Dokuları ve Tipleri	1	1	0	100
Haritalarda Temel Kavramlar	1	0	1	0
Nüfus Piramitleri	1	0	1	0
İklim Elemanları / Sıcaklık	1	1	0	100
Su Kaynakları	1	1	0	100
Felsefe	0	0	0	0
MÖ 6. Yüzyıl - MS 2. Yüzyıl Filozoflarının Felsefi Görüşleri	1	1	0	100
Bilgi Felsefesi	1	1	0	100
MS 2. Yüzyıl - MS 15. Yüzyıl Filozoflarının Felsefi Görüşleri	1	1	0	100
MS 2. Yüzyıl - MS 15. Yüzyıl Felsefesinin Düşünce ve Argümanları	1	1	0	100
Felsefi Düşünce	1	1	0	100
Din Küll. ve Ahl. Bil.	0	0	0	0
ALLAH İNSAN İLİŞKİSİ	2	2	0	100
Din ve İslam	2	1	1	50
HZ. MUHAMMED VE GENÇLİK	1	0	1	0

	Soru	Doğru	Yanlış	Boş	Net	Başarı
Fizik	7	4	3	0	3,25	% 46
Kimya	7	5	2	0	4,50	% 64
Biyoloji	6	4	2	0	3,50	% 58
TYT Fen	20	13	7	0	11,25	% 56
Cevap Anahtarı	A BCAEABDADEABCADCBCEBC					
Cevaplarınız	eedEABDADbABCbDcDcEcC					

	S	D	Y	B%
Fizik	0	0	0	0
Fiziksel Niceliklerin Sınıflandırılması	1	0	1	0
Düzgün Doğrusal Hareket Kavramları	1	0	1	0
İş, Enerji ve Güç	1	0	1	0
Katı, Sıvı, Gaz Basıncı	1	1	0	100
Mıknatıslar ve Manyetik Alan	1	1	0	100
Ses Dalgaları	1	1	0	100
Küresel Aynalar	1	1	0	100
Kimya	0	0	0	0
Kimya Uygulamalarında İş Sağlığı ve Güvenliği	1	1	0	100
Katman Elektron Dağılımı ve Periyodik Tabloda Yer Bulma	1	1	0	100
Güçlü Etkileşimler / Kovalent Bağ	1	0	1	0
Maddenin Fiziksel Hâlleri	1	1	0	100
Kimyasal Hesaplamalar / Sınırlayıcı Bileşen Hesaplamaları	1	1	0	100
Ayırma ve Saffaştırma Teknikleri	1	1	0	100
Asit ve Bazların Metallerle Tepkimeleri	1	0	1	0
Biyoloji	0	0	0	0
Karbohidratlar	1	1	0	100
Ekosistemde Madde ve Enerji Akışı	1	1	0	100
Farklı hücre türlerini karşılaştırır.	1	0	1	0
Mitotik evreyi açıklar ve bu evrede gerçekleşen olayları bilir.	1	1	0	100
Mantarlar	1	0	1	0
Soyağaçları (Otozomal)	1	1	0	100

AROMAT TYT 1

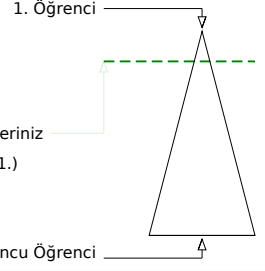
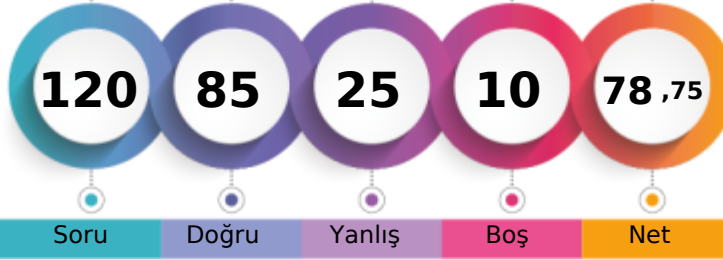

376,040 % 14,24

MANİSA / YUNUSEMRE
ÖZEL MANİSA KEP KİŞİSEL GELİŞİM KURSU-M - 12223
KAĞAN AKYILMAZ

	Şube	Kurum	İlçe	İl	Genel
Öğrenci Sıra No	15	89	184	208	941
Sınava Katılan Öğrenci Sayısı	72	358	935	1362	6609

	Soru	Doğru	Yanlış	Boş	Net	Başarı
TYT Türkçe	40	33	6	1	31,50	% 79
Cevap Anahtarı	B	ABBACBDBDAEBACADCBDEACAADBECEADBEDEEC				
Cevaplarınız		ABBACBDBee EBACADCBDEcCAADBbEaEADBEDaEC				

	S	D	Y	B%
Türkçe	0	0	0	0
Metne Sözcük Yerleştirme	1	1	0	100
Söz Öbeklerinde Anlam	1	1	0	100
Sözcükler Arası Anlam İlişkileri	1	1	0	100
Sözcükte Anlam	1	1	0	100
Cümleyi Yorumlama ve Açıklama	2	2	0	100
Parçadaki Cümlelerin İçerik ve Özellikleri	1	1	0	100
Çekim Ekleri ve Türleri	1	1	0	100
Ad Sözlü Sözcükler - Karma	1	0	1	0
Cümlelerin Öğeleri - Karma	1	0	1	0
Yazım Kuralları - Karma	1	0	0	0
Bitişik ve Aynı Yazılan Kelimeler	1	1	0	100
Noktalama İşaretleri - Karma	1	1	0	100
Virgül	1	1	0	100
Paragrafı İkiye Ayırma	1	1	0	100
Cümlelerden Paragraf Oluşturma	1	1	0	100
Paragrafta Anlatım Akışını Bozan Cümle	1	1	0	100
Paragrafta Boş Bırakılan Yerleri Tamamlama	3	3	0	100
Paragrafın Yorumlanması	7	5	2	71
Paragrafta Yardımcı Düşünceler	6	5	1	83
Anlatım Teknikleri	1	1	0	100
Bir Paragrafa Bağlı Çoklu Sorular	6	5	1	83

	Soru	Doğru	Yanlış	Boş	Net	Başarı
Matematik-1	30	24	2	4	23,50	% 78
Geometri	10	2	4	4	1,00	% 10
TYT Matematik	40	26	6	8	24,50	% 61
Cevap Anahtarı	B	CBEDBDBDEAEBCDCDADADDEECABDDDBEDDACECCCB				
Cevaplarınız		CBEDBDBDEAaBCDC AD DDEECABD dBe dbCe				

	S	D	Y	B%
Matematik-1	0	0	0	0
Sayı kümelerini birbiriyle ilişkilendirir.	7	7	0	100
Üslü ifadeleri içeren denklemleri çözer.	1	1	0	100
Kökü ifadeleri içeren denklemleri çözer.	1	1	0	100
Birinci dereceden bir bilinmeyenli denklem ve eşitsizliklerin çözüm kümelerini bulur.	1	1	0	100
Mutlak değer içeren birinci dereceden bir bilinmeyenli denklem ve eşitsizliklerin çözüm kümelerini bulur.	1	1	0	100
Kümelerde birleşim, kesişim, fark, tümeleme işlemleri yardımıyla problemler çözer.	2	1	1	50
Fonksiyonlarla ilgili problemler çözer.	1	1	0	100
Bileşik önermeyi örneklerde açıklar; ve, veya, ya da bağlaçları ile kurulan bileşik önermelerin özelliklerini ve De Morgan'ı	1	1	0	100
Verileri merkezî eğilim ve yayılım ölçülerini hesaplayarak yorumlar.	1	1	0	100
Tam sayılarda bölünebilme kurallarıyla ilgili problemler çözer.	1	1	0	100
Denklemler ve eşitsizlikler ile ilgili problemler çözer.	11	8	0	73
n çeşit nesne ile oluşturulabilecek r li dizilişlerin (permütasyonların) kaç farklı şekilde yapılabileceğini hesaplar.	1	0	1	0
Olasılık kavramı ile ilgili uygulamalar yapar.	1	0	0	0
Geometri	0	0	0	0
Üçgende Açılar	2	1	1	50
Dik Üçgen ve Pisagor Teoremi	1	0	0	0
Yamuk	1	1	0	100
Kare	2	0	2	0
Çokgenler	2	0	1	0
Prizmalar	2	0	0	0

	Soru	Doğru	Yanlış	Boş	Net	Başarı
Tarih-1	5	3	2	0	2,50	% 50
Coğrafya-1	5	4	1	0	3,75	% 75
Felsefe	5	5	0	0	5,00	% 100
Din Kült. ve Ahl. Bil.	5	4	1	0	3,75	% 75
Felsefe (Seçmeli)	5	0	0	5	0,00	% 0
TYT Sosyal	20	16	4	0	15,00	% 75
Cevap Anahtarı	B	CEE BBBDECAEDBCAEDAEACCCDABD				
Cevaplarınız		CEEaceDECAEDBCAEDAEAbC				

	S	D	Y	B%
Tarih-1	0	0	0	0
İslamiyet öncesi dönemde Türklerin yaşadığı coğrafyalar ile hayat tarzları arasındaki ilişkiyi analiz eder.	1	1	0	100
Hz. Muhammed (s.a.v.) ve Dört Halife Dönemi'nde Müslümanların Arap Yarımadası ve çevresinde siyasi hâkimiyet kur	1	1	0	100
Büyük Selçuklu Devleti Dönemi'ndeki başlıca siyasi gelişmeleri Türk tarihi içerisindeki önemli bağlamında değerlendirir	1	1	0	100
Kuvayımilliyeh hareketinin oluşumundan Büyük Millet Meclisinin açılışına kadar olan süreçte meydana gelen gelişmeler	1	0	1	0
Çağdaşlaşan Türkiye'nin temeli olan Atatürk ilkelerini kavrar.	1	0	1	0
Coğrafya-1	0	0	0	0
Yerleşme Dokuları ve Tipleri	1	1	0	100
Haritalarda Temel Kavramlar	1	0	1	0
Nüfus Piramitleri	1	1	0	100
İklim Elemanları / Sıcaklık	1	1	0	100
Su Kaynakları	1	1	0	100
Felsefe	0	0	0	0
MÖ 6. Yüzyıl - MS 2. Yüzyıl Filozoflarının Felsefi Görüşleri	1	1	0	100
Bilgi Felsefesi	1	1	0	100
MS 2. Yüzyıl - MS 15. Yüzyıl Filozoflarının Felsefi Görüşleri	1	1	0	100
MS 2. Yüzyıl - MS 15. Yüzyıl Felsefesinin Düşünce ve Argümanları	1	1	0	100
Felsefi Düşünce	1	1	0	100
Din Kült. ve Ahl. Bil.	0	0	0	0
ALLAH İNSAN İLİŞKİSİ	2	2	0	100
Din ve İslam	2	1	1	50
HZ. MUHAMMED VE GENÇLİK	1	1	0	100

	Soru	Doğru	Yanlış	Boş	Net	Başarı
Fizik	7	3	4	0	2,00	% 29
Kimya	7	4	2	1	3,50	% 50
Biyoloji	6	3	3	0	2,25	% 38
TYT Fen	20	10	9	1	7,75	% 39
Cevap Anahtarı	B	CBAEBADADCBACBDCBCE				
Cevaplarınız		edAdcADADCAad CaBbBc				

	S	D	Y	B%
Fizik	0	0	0	0
Fiziksel Niceliklerin Sınıflandırılması	1	0	1	0
Düzgün Doğrusal Hareket Kavramları	1	0	1	0
İş, Enerji ve Güç	1	1	0	100
Katı, Sıvı, Gaz Basıncı	1	0	1	0
Mıknatıslar ve Manyetik Alan	1	1	0	100
Ses Dalgaları	1	0	1	0
Küresel Aynalar	1	0	1	0
Kimya	0	0	0	0
Kimya Uygulamalarında İş Sağlığı ve Güvenliği	1	1	0	100
Katman Elektron Dağılımı ve Periyodik Tabloda Yer Bulma	1	1	0	100
Güçlü Etkileşimler / Kovalent Bağ	1	0	1	0
Maddenin Fiziksel Hâlleri	1	1	0	100
Kimyasal Hesaplamalar / Sınırlayıcı Bileşen Hesaplamaları	1	0	1	0
Ayırma ve Saffaştırma Teknikleri	1	1	0	100
Asit ve Bazların Metallerle Tepkimeleri	1	0	0	0
Biyoloji	0	0	0	0
Karbohidratlar	1	0	1	0
Ekosistemde Madde ve Enerji Akışı	1	1	0	100
Farklı hücre türlerini karşılaştırır.	1	1	0	100
Mitotik evreyi açıklar ve bu evrede gerçekleşen olayları bilir.	1	0	1	0
Mantarlar	1	1	0	100
Soyağaçları (Otozomal)	1	0	1	0

AROMAT TYT 1

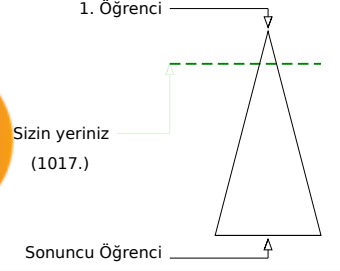
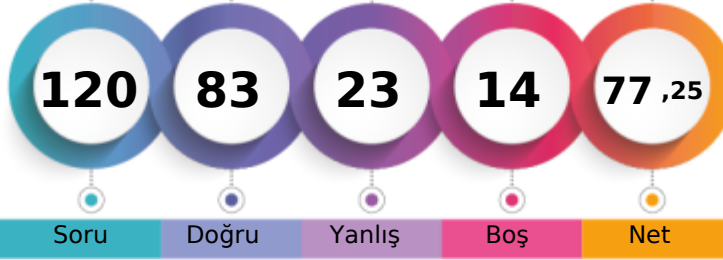

372,420 % 15,39

MANİSA / YUNUSEMRE
ÖZEL MANİSA KEP KİŞİSEL GELİŞİM KURSU-M - 0
LEYLA GÜRBOĞA

	Şube	Kurum	İlçe	İl	Genel
Öğrenci Sıra No	18	97	202	229	1017
Sınava Katılan Öğrenci Sayısı	72	358	935	1362	6609

	Soru	Doğru	Yanlış	Boş	Net	Başarı
TYT Türkçe	40	29	10	1	26,50	% 66
Cevap Anahtarı	A ABBADBCBADDEABCADACBEDACAAEBDECAEDBEECDE					
Cevaplarınız	ABeADBCBAdcEABC DACBaDACAeEBDbdeEbeEEbaE					

	S	D	Y	B%
Türkçe	0	0	0	0
Metne Sözcük Yerleştirme	1	1	0	100
Söz Öbeklerinde Anlam	1	1	0	100
Sözcükler Arası Anlam İlişkileri	1	0	1	0
Sözcükte Anlam	1	1	0	100
Cümleyi Yorumlama ve Açıklama	2	2	0	100
Parçadaki Cümlelerin İçerik ve Özellikleri	1	1	0	100
Çekim Ekleri ve Türleri	1	1	0	100
Ad Sözlü Sözcükler - Karma	1	1	0	100
Cümlelerin Ögeleri - Karma	1	1	0	100
Yazım Kuralları - Karma	1	0	1	0
Bitişik ve Ayrı Yazılan Kelimeler	1	1	0	100
Noktalama İşaretleri - Karma	1	1	0	100
Virgül	1	1	0	100
Paragrafı İkiye Ayırma	1	1	0	100
Cümlelerden Paragraf Oluşturma	1	0	0	0
Paragrafta Anlatım Akışını Bozan Cümle	1	1	0	100
Paragrafta Boş Bırakılan Yerleri Tamamlama	3	3	0	100
Paragrafın Yorumlanması	7	6	1	86
Paragrafta Yardımcı Düşünceler	6	2	4	33
Anlatım Teknikleri	1	1	0	100
Bir Paragrafa Bağlı Çoklu Sorular	6	3	3	50

	Soru	Doğru	Yanlış	Boş	Net	Başarı
Matematik-1	30	21	3	6	20,25	% 68
Geometri	10	8	0	2	8,00	% 80
TYT Matematik	40	29	3	8	28,25	% 71
Cevap Anahtarı	A BCEBDBADAEEBDCADADEDDCABEDDEBDBACCCECCBA					
Cevaplarınız	BCEBDBADeEEBDCAD eDcCb DD DB CCECCB					

	S	D	Y	B%
Matematik-1	0	0	0	0
Sayı kümelerini birbiriyle ilişkilendirir.	7	6	1	86
Üslü ifadeleri içeren denklemleri çözer.	1	1	0	100
Kökü ifadeleri içeren denklemleri çözer.	1	1	0	100
Birinci dereceden bir bilinmeyenli denklem ve eşitsizliklerin çözüm kümelerini bulur.	1	1	0	100
Mutlak değer içeren birinci dereceden bir bilinmeyenli denklem ve eşitsizliklerin çözüm kümelerini bulur.	1	1	0	100
Kümelerde birleşim, kesişim, fark, tümeleme işlemleri yardımıyla problemler çözer.	2	1	0	50
Fonksiyonlarla ilgili problemler çözer.	1	1	0	100
Bileşik önermeyi örneklerde açıklar; ve, veya, ya da bağlaçları ile kurulan bileşik önermelerin özelliklerini ve De Morgan'ı	1	1	0	100
Verileri merkezi eğilim ve yayılım ölçülerini hesaplayarak yorumlar.	1	1	0	100
Tam sayılarda bölünebilme kurallarıyla ilgili problemler çözer.	1	1	0	100
Denklemler ve eşitsizlikler ile ilgili problemler çözer.	11	6	2	55
n çeşit nesne ile oluşturulabilecek r li dizilişlerin (permütasyonların) kaç farklı şekilde yapılabileceğini hesaplar.	1	0	0	0
Olasılık kavramı ile ilgili uygulamalar yapar.	1	0	0	0
Geometri	0	0	0	0
Üçgende Açılar	2	2	0	100
Dik Üçgen ve Pisagor Teoremi	1	0	0	0
Yamuk	1	1	0	100
Kare	2	2	0	100
Çokgenler	2	2	0	100
Prizmalar	2	1	0	50

	Soru	Doğru	Yanlış	Boş	Net	Başarı
Tarih-1	5	2	3	0	1,25	% 25
Coğrafya-1	5	2	1	2	1,75	% 35
Felsefe	5	2	2	1	1,50	% 30
Din Küll. ve Ahl. Bil.	5	4	1	0	3,75	% 75
Felsefe (Seçmeli)	5	0	0	5	0,00	% 0
TYT Sosyal	20	10	7	3	8,25	% 41
Cevap Anahtarı	A ECEBDBEACDBACEDAECCBDACD					
Cevaplarınız	cCEeCd AeABaB DAEbC					

	S	D	Y	B%
Tarih-1	0	0	0	0
İslamiyet öncesi dönemde Türklerin yaşadığı coğrafyalar ile hayat tarzları arasındaki ilişkiyi analiz eder.	1	0	1	0
Hz. Muhammed (s.a.v.) ve Dört Halife Dönemi'nde Müslümanların Arap Yarımadası ve çevresinde siyasi hâkimiyet kur	1	1	0	100
Büyük Selçuklu Devleti Dönemi'ndeki başlıca siyasi gelişmeleri Türk tarihi içerisindeki önemli bağlamında değerlendirir	1	1	0	100
Kuvayımilliyeh hareketinin oluşumundan Büyük Millet Meclisinin açılışına kadar olan süreçte meydana gelen gelişmeler	1	0	1	0
Çağdaşlaşan Türkiye'nin temeli olan Atatürk ilkelerini kavrar.	1	0	1	0
Coğrafya-1	0	0	0	0
Yerleşme Dokuları ve Tipleri	1	1	0	100
Haritalarda Temel Kavramlar	1	0	0	0
Nüfus Piramitleri	1	0	0	0
İklim Elemanları / Sıcaklık	1	1	0	100
Su Kaynakları	1	0	1	0
Felsefe	0	0	0	0
MÖ 6. Yüzyıl - MS 2. Yüzyıl Filozoflarının Felsefi Görüşleri	1	0	1	0
Bilgi Felsefesi	1	1	0	100
MS 2. Yüzyıl - MS 15. Yüzyıl Filozoflarının Felsefi Görüşleri	1	1	0	100
MS 2. Yüzyıl - MS 15. Yüzyıl Felsefesinin Düşünce ve Argümanları	1	0	1	0
Felsefi Düşünce	1	0	0	0
Din Küll. ve Ahl. Bil.	0	0	0	0
ALLAH İNSAN İLİŞKİSİ	2	2	0	100
Din ve İslam	2	1	1	50
HZ. MUHAMMED VE GENÇLİK	1	1	0	100

	Soru	Doğru	Yanlış	Boş	Net	Başarı
Fizik	7	3	2	2	2,50	% 36
Kimya	7	6	1	0	5,75	% 82
Biyoloji	6	6	0	0	6,00	% 100
TYT Fen	20	15	3	2	14,25	% 71
Cevap Anahtarı	A BCAEABDADEABCADCBEBC					
Cevaplarınız	eCdE B ADEeBCADCBEBC					

	S	D	Y	B%
Fizik	0	0	0	0
Fiziksel Niceliklerin Sınıflandırılması	1	0	1	0
Düzgün Doğrusal Hareket Kavramları	1	1	0	100
İş, Enerji ve Güç	1	0	1	0
Katı, Sıvı, Gaz Basıncı	1	1	0	100
Mıknatıslar ve Manyetik Alan	1	0	0	0
Ses Dalgaları	1	1	0	100
Küresel Aynalar	1	0	0	0
Kimya	0	0	0	0
Kimya Uygulamalarında İş Sağlığı ve Güvenliği	1	1	0	100
Katman Elektron Dağılımı ve Periyodik Tabloda Yer Bulma	1	1	0	100
Güçlü Etkileşimler / Kovalent Bağ	1	1	0	100
Maddenin Fiziksel Hâlleri	1	0	1	0
Kimyasal Hesaplamalar / Sınırlayıcı Bileşen Hesaplamaları	1	1	0	100
Ayırma ve Saffaştırma Teknikleri	1	1	0	100
Asit ve Bazların Metallerle Tepkimeleri	1	1	0	100
Biyoloji	0	0	0	0
Karbohidratlar	1	1	0	100
Ekosistemde Madde ve Enerji Akışı	1	1	0	100
Farklı hücre türlerini karşılaştırır.	1	1	0	100
Mitotik evreyi açıklar ve bu evrede gerçekleşen olayları bilir.	1	1	0	100
Mantarlar	1	1	0	100
Soyağaçları (Otozomal)	1	1	0	100

AROMAT TYT 1

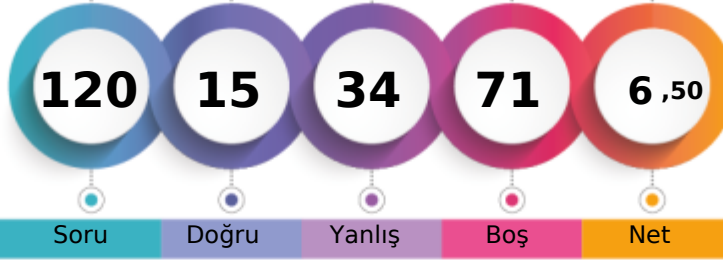

161,273 % 94,04

MANİSA / YUNUSEMRE
ÖZEL MANİSA KEP KİŞİSEL GELİŞİM KURSU-M - 13170
MELİH SARUHAN

1. Öğrenci

Sizin yeriniz
(6215.)

Sonuncu Öğrenci

Soru Doğru Yanlış Boş Net

Şube Kurum İlçe İl Genel

Öğrenci Sıra No 72 358 930 1348 6215 % 94,04

Sınava Katılan Öğrenci Sayısı 72 358 935 1362 6609

	Soru	Doğru	Yanlış	Boş	Net	Başarı
TYT Türkçe	40	7	17	16	2,75	% 7
Cevap Anahtarı	B	ABBACBDBDADEBACADCBDEACAADBECEADBEDEEC				
Cevaplarınız		BeeaadadD aACAD	De d	eccacbd		

	S	D	Y	B%
Türkçe	0	0	0	0
Metne Sözcük Yerleştirme	1	0	1	0
Söz Öbeklerinde Anlam	1	0	0	0
Sözcükler Arası Anlam İlişkileri	1	1	0	100
Sözcükte Anlam	1	0	0	0
Cümleli Yorumlama ve Açıklama	2	0	2	0
Parçadaki Cümlelerin İçerik ve Özellikleri	1	0	1	0
Çekim Ekleri ve Türleri	1	0	1	0
Ad Soylu Sözcükler - Karma	1	0	1	0
Cümlelerin Öğeleri - Karma	1	0	1	0
Yazım Kuralları - Karma	1	1	0	100
Bitişik ve Ayrı Yazılan Kelimeler	1	0	0	0
Noktalama İşaretleri - Karma	1	1	0	100
Virgül	1	0	1	0
Paragrafı İkiye Ayırma	1	1	0	100
Cümlelerden Paragraf Oluşturma	1	1	0	100
Paragrafta Anlatım Akışını Bozan Cümle	1	1	0	100
Paragrafta Boş Bırakılan Yerleri Tamamlama	3	0	0	0
Paragrafın Yorumlanması	7	0	0	0
Paragrafta Yardımcı Düşünceler	6	0	3	0
Anlatım Teknikleri	1	1	0	100
Bir Paragrafa Bağlı Çoklu Sorular	6	0	6	0

	Soru	Doğru	Yanlış	Boş	Net	Başarı
Matematik-1	30	3	4	23	2,00	% 7
Geometri	10	2	3	5	1,25	% 13
TYT Matematik	40	5	7	28	3,25	% 8
Cevap Anahtarı	B	CBEDBABDEAEBCDCDADADDEECABDDBEBDACECCCB				
Cevaplarınız		Cc c aDE	b B	eaAa		

	S	D	Y	B%
Matematik-1	0	0	0	0
Sayı kümelerini birbiriyle ilişkilendirir.	7	3	2	43
Üslü ifadeleri içeren denklemleri çözer.	1	0	0	0
Kökü ifadeleri içeren denklemleri çözer.	1	0	0	0
Birinci dereceden bir bilinmeyenli denklem ve eşitsizliklerin çözüm kümelerini bulur.	1	0	1	0
Mutlak değer içeren birinci dereceden bir bilinmeyenli denklem ve eşitsizliklerin çözüm kümelerini bulur.	1	0	0	0
Kümelerde birleşim, kesişim, fark, tümeleme işlemleri yardımıyla problemler çözer.	2	0	0	0
Fonksiyonlarla ilgili problemler çözer.	1	0	0	0
Bileşik önermeyi örneklerde açıklar; ve, veya, ya da bağlaçları ile kurulan bileşik önermelerin özelliklerini ve De Morgan'ı	1	0	0	0
Verileri merkezi eğilim ve yayılım ölçülerini hesaplayarak yorumlar.	1	0	0	0
Tam sayılarda bölünebilme kurallarıyla ilgili problemler çözer.	1	0	0	0
Denklemler ve eşitsizlikler ile ilgili problemler çözer.	11	0	1	0
n çeşit nesne ile oluşturulabilecek r li dizilişlerin (permütasyonların) kaç farklı şekilde yapılabileceğini hesaplar.	1	0	0	0
Olasılık kavramı ile ilgili uygulamalar yapar.	1	0	0	0
Geometri	0	0	0	0
Üçgende Açılar	2	1	0	50
Dik Üçgen ve Pisagor Teoremi	1	0	0	0
Yamuk	1	0	0	0
Kare	2	0	0	0
Çokgenler	2	0	2	0
Prizmalar	2	1	1	50

	Soru	Doğru	Yanlış	Boş	Net	Başarı
Tarih-1	5	0	0	5	0,00	% 0
Coğrafya-1	5	1	3	1	0,25	% 5
Felsefe	5	0	0	5	0,00	% 0
Din Kül. ve Ahl. Bil.	5	1	3	1	0,25	% 5
Felsefe (Seçmeli)	5	0	0	5	0,00	% 0
TYT Sosyal	20	2	6	12	0,50	% 3
Cevap Anahtarı	B	CEE BBBDECADEBCAEDEACCCDABD				
Cevaplarınız		aaCe	a b d C			

	S	D	Y	B%
Tarih-1	0	0	0	0
İslamiyet öncesi dönemde Türklerin yaşadığı coğrafyalar ile hayat tarzları arasındaki ilişkiyi analiz eder.	1	0	0	0
Hz. Muhammed (s.a.v.) ve Dört Halife Dönemi'nde Müslümanların Arap Yarımadası ve çevresinde siyasi hâkimiyet kur	1	0	0	0
Büyük Selçuklu Devleti Dönemi'ndeki başlıca siyasi gelişmeleri Türk tarihi içerisindeki önemli bağlamında değerlendirir	1	0	0	0
Kuvayimilliyeh hareketinin oluşumundan Büyük Millet Meclisinin açılışına kadar olan süreçte meydana gelen gelişmeler	1	0	0	0
Çağdaşlaşan Türkiye'nin temeli olan Atatürk ilkelerini kavrar.	1	0	0	0
Coğrafya-1	0	0	0	0
Yerleşme Dokuları ve Tipleri	1	0	1	0
Haritalarda Temel Kavramlar	1	0	0	0
Nüfus Piramitleri	1	0	1	0
İklim Elemanları / Sıcaklık	1	0	1	0
Su Kaynakları	1	1	0	100
Felsefe	0	0	0	0
MÖ 6. Yüzyıl - MS 2. Yüzyıl Filozoflarının Felsefi Görüşleri	1	0	0	0
Bilgi Felsefesi	1	0	0	0
MS 2. Yüzyıl - MS 15. Yüzyıl Filozoflarının Felsefi Görüşleri	1	0	0	0
MS 2. Yüzyıl - MS 15. Yüzyıl Felsefesinin Düşünce ve Argümanları	1	0	0	0
Felsefi Düşünce	1	0	0	0
Din Kül. ve Ahl. Bil.	0	0	0	0
ALLAH İNSAN İLİŞKİSİ	2	0	1	0
Din ve İslam	2	0	2	0
HZ. MUHAMMED VE GENÇLİK	1	1	0	100

	Soru	Doğru	Yanlış	Boş	Net	Başarı
Fizik	7	1	3	3	0,25	% 4
Kimya	7	0	1	6	-0,25	% 0
Biyoloji	6	0	0	6	0,00	% 0
TYT Fen	20	1	4	15	0,00	% 0
Cevap Anahtarı	B	CBAEBADADCBACBACBDCBCE				
Cevaplarınız		b bB be				

	S	D	Y	B%
Fizik	0	0	0	0
Fiziksel Niceliklerin Sınıflandırılması	1	0	0	0
Düzensel Doğrusal Hareket Kavramları	1	0	1	0
İş, Enerji ve Güç	1	0	0	0
Katı, Sıvı, Gaz Basıncı	1	0	1	0
Mıknatıslar ve Manyetik Alan	1	0	0	0
Ses Dalgaları	1	1	0	100
Küresel Aynalar	1	0	1	0
Kimya	0	0	0	0
Kimya Uygulamalarında İş Sağlığı ve Güvenliği	1	0	1	0
Katman Elektron Dağılımı ve Periyodik Tabloda Yer Bulma	1	0	0	0
Güçlü Etkileşimler / Kovalent Bağ	1	0	0	0
Maddenin Fiziksel Hâlleri	1	0	0	0
Kimyasal Hesaplamalar / Sınırlayıcı Bileşen Hesaplamaları	1	0	0	0
Ayırma ve Saffaştırma Teknikleri	1	0	0	0
Asit ve Bazların Metallerle Tepkimeleri	1	0	0	0
Biyoloji	0	0	0	0
Karbohidratlar	1	0	0	0
Ekosistemde Madde ve Enerji Akışı	1	0	0	0
Farklı hücre türlerini karşılaştırır.	1	0	0	0
Mitotik evreyi açıklar ve bu evrede gerçekleşen olayları bilir.	1	0	0	0
Mantarlar	1	0	0	0
Soyağaçları (Otozomal)	1	0	0	0

AROMAT TYT 1



309,730 % 38,39

MANİSA / YUNUSEMRE
ÖZEL MANİSA KEP KİŞİSEL GELİŞİM KURSU

-M - 13162
MERT ÇOBAN

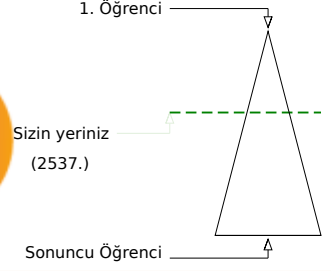
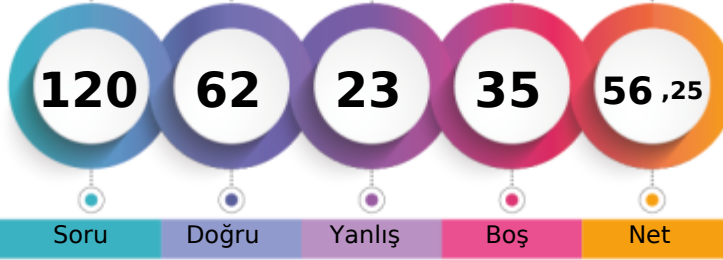

Soru Doğru Yanlış Boş Net

	Şube	Kurum	İlçe	İl	Genel
Öğrenci Sıra No	37	203	449	570	2537 % 38,39
Sınava Katılan Öğrenci Sayısı	72	358	935	1362	6609

	Soru	Doğru	Yanlış	Boş	Net	Başarı
TYT Türkçe	40	22	10	8	19,50	% 49
Cevap Anahtarı	A ABBADBCBADDEABCADACBEDACAAEBDECAEDBEECDE					
Cevaplarınız	bBeADBC cDeDBCADACBaaACAAb eaeCDE					

	S	D	Y	B%
Türkçe	0	0	0	0
Metne Sözcük Yerleştirme	1	0	1	0
Söz Öbeklerinde Anlam	1	1	0	100
Sözcükler Arası Anlam İlişkileri	1	0	1	0
Sözcükte Anlam	1	1	0	100
Cümleyi Yorumlama ve Açıklama	2	2	0	100
Parçadaki Cümlelerin İçerik ve Özellikleri	1	1	0	100
Çekim Ekleri ve Türleri	1	0	0	0
Ad Sözlü Sözcükler - Karma	1	0	0	0
Cümlelerin Öğeleri - Karma	1	0	1	0
Yazım Kuralları - Karma	1	1	0	100
Bitişik ve Ayrı Yazılan Kelimeler	1	1	0	100
Noktalama İşaretleri - Karma	1	0	1	0
Virgül	1	1	0	100
Paragrafı İkiye Ayırma	1	1	0	100
Cümlelerden Paragraf Oluşturma	1	1	0	100
Paragrafta Anlatım Akışını Bozan Cümle	1	1	0	100
Paragrafta Boş Bırakılan Yerleri Tamamlama	3	3	0	100
Paragrafın Yorumlanması	7	4	3	57
Paragrafta Yardımcı Düşünceler	6	0	1	0
Anlatım Teknikleri	1	0	0	0
Bir Paragrafa Bağlı Çoklu Sorular	6	4	2	67

	Soru	Doğru	Yanlış	Boş	Net	Başarı
Matematik-1	30	11	4	15	10,00	% 33
Geometri	10	1	1	8	0,75	% 8
TYT Matematik	40	12	5	23	10,75	% 27
Cevap Anahtarı	A BCEBDBADAEEBDCADADEDDCABEDDEBDBACCCECBA					
Cevaplarınız	BCE Dc D EE Da BdeDE B d					

	S	D	Y	B%
Matematik-1	0	0	0	0
Sayı kümelerini birbiriyle ilişkilendirir.	7	5	1	71
Üslü ifadeleri içeren denklemleri çözer.	1	1	0	100
Kökü ifadeleri içeren denklemleri çözer.	1	0	0	0
Birinci dereceden bir bilinmeyenli denklem ve eşitsizliklerin çözüm kümelerini bulur.	1	0	1	0
Mutlak değer içeren birinci dereceden bir bilinmeyenli denklem ve eşitsizliklerin çözüm kümelerini bulur.	1	0	0	0
Kümelerde birleşim, kesişim, fark, tümeleme işlemleri yardımıyla problemler çözer.	2	1	0	50
Fonksiyonlarla ilgili problemler çözer.	1	0	0	0
Bileşik önermeyi örneklerde açıklar; ve, veya, ya da bağlaçları ile kurulan bileşik önermelerin özelliklerini ve De Morgan'ı	1	1	0	100
Verileri merkezî eğilim ve yayılım ölçülerini hesaplayarak yorumlar.	1	0	0	0
Tam sayılarda bölünebilme kurallarıyla ilgili problemler çözer.	1	0	0	0
Denklemler ve eşitsizlikler ile ilgili problemler çözer.	11	2	2	18
n çeşit nesne ile oluşturulabilecek r li dizilişlerin (permütasyonların) kaç farklı şekilde yapılabileceğini hesaplar.	1	1	0	100
Olasılık kavramı ile ilgili uygulamalar yapar.	1	0	0	0
Geometri	0	0	0	0
Üçgende Açılar	2	1	0	50
Dik Üçgen ve Pisagor Teoremi	1	0	0	0
Yamuk	1	0	0	0
Kare	2	0	1	0
Çokgenler	2	0	0	0
Prizmalar	2	0	0	0

	Soru	Doğru	Yanlış	Boş	Net	Başarı
Tarih-1	5	4	1	0	3,75	% 75
Coğrafya-1	5	4	1	0	3,75	% 75
Felsefe	5	4	1	0	3,75	% 75
Din Küll. ve Ahl. Bil.	5	5	0	0	5,00	% 100
Felsefe (Seçmeli)	5	0	0	5	0,00	% 0
TYT Sosyal	20	17	3	0	16,25	% 81
Cevap Anahtarı	A ECEBDBEACDBACEDAECCBDACD					
Cevaplarınız	ECEBcDeEAcBACEDAECC					

	S	D	Y	B%
Tarih-1	0	0	0	0
İslamiyet öncesi dönemde Türklerin yaşadığı coğrafyalar ile hayat tarzları arasındaki ilişkiyi analiz eder.	1	1	0	100
Hz. Muhammed (s.a.v.) ve Dört Halife Dönemi'nde Müslümanların Arap Yarımadası ve çevresinde siyasi hâkimiyet kur	1	1	0	100
Büyük Selçuklu Devleti Dönemi'ndeki başlıca siyasi gelişmeleri Türk tarihi içerisindeki önemi bağlamında değerlendirir	1	1	0	100
Kuvayımilliyeh hareketinin oluşumundan Büyük Millet Meclisinin açılışına kadar olan süreçte meydana gelen gelişmeler	1	1	0	100
Çağdaşlaşan Türkiye'nin temeli olan Atatürk ilkelerini kavrar.	1	0	1	0
Coğrafya-1	0	0	0	0
Yerleşme Dokuları ve Tipleri	1	1	0	100
Haritalarda Temel Kavramlar	1	0	1	0
Nüfus Piramitleri	1	1	0	100
İklim Elemanları / Sıcaklık	1	1	0	100
Su Kaynakları	1	1	0	100
Felsefe	0	0	0	0
MÖ 6. Yüzyıl - MS 2. Yüzyıl Filozoflarının Felsefi Görüşleri	1	0	1	0
Bilgi Felsefesi	1	1	0	100
MS 2. Yüzyıl - MS 15. Yüzyıl Filozoflarının Felsefi Görüşleri	1	1	0	100
MS 2. Yüzyıl - MS 15. Yüzyıl Felsefesinin Düşünce ve Argümanları	1	1	0	100
Felsefi Düşünce	1	1	0	100
Din Küll. ve Ahl. Bil.	0	0	0	0
ALLAH İNSAN İLİŞKİSİ	2	2	0	100
Din ve İslam	2	2	0	100
HZ. MUHAMMED VE GENÇLİK	1	1	0	100

	Soru	Doğru	Yanlış	Boş	Net	Başarı
Fizik	7	5	2	0	4,50	% 64
Kimya	7	4	0	3	4,00	% 57
Biyoloji	6	2	3	1	1,25	% 21
TYT Fen	20	11	5	4	9,75	% 49
Cevap Anahtarı	A BCAEABDADEABCADCBEBC					
Cevaplarınız	BCAEcBeAD A ADCd ab					

	S	D	Y	B%
Fizik	0	0	0	0
Fiziksel Niceliklerin Sınıflandırılması	1	1	0	100
Düzgün Doğrusal Hareket Kavramları	1	1	0	100
İş, Enerji ve Güç	1	1	0	100
Katı, Sıvı, Gaz Basıncı	1	1	0	100
Mıknatıslar ve Manyetik Alan	1	0	1	0
Ses Dalgaları	1	1	0	100
Küresel Aynalar	1	0	1	0
Kimya	0	0	0	0
Kimya Uygulamalarında İş Sağlığı ve Güvenliği	1	1	0	100
Katman Elektron Dağılımı ve Periyodik Tabloda Yer Bulma	1	1	0	100
Güçlü Etkileşimler / Kovalent Bağ	1	0	0	0
Maddenin Fiziksel Hâlleri	1	1	0	100
Kimyasal Hesaplamalar / Sınırlayıcı Bileşen Hesaplamaları	1	0	0	0
Ayırma ve Saffaştırma Teknikleri	1	0	0	0
Asit ve Bazların Metallerle Tepkimeleri	1	1	0	100
Biyoloji	0	0	0	0
Karbohidratlar	1	1	0	100
Ekosistemde Madde ve Enerji Akışı	1	1	0	100
Farklı hücre türlerini karşılaştırır.	1	0	1	0
Mitotik evreyi açıklar ve bu evrede gerçekleşen olayları bilir.	1	0	0	0
Mantarlar	1	0	1	0
Soyağaçları (Otozomal)	1	0	1	0

AROMAT TYT 1

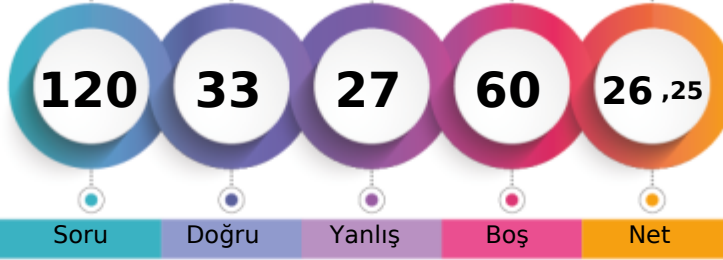

218,775 % 82,48

MANİSA / YUNUSEMRE
ÖZEL MANİSA KEP KİŞİSEL GELİŞİM KURSU-M - 13019
MERVE ÇİFÇİ

1. Öğrenci

Sizin yeriniz
(5451.)

Sonuncu Öğrenci

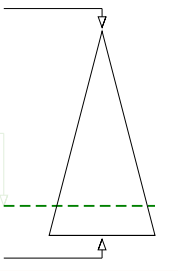

Soru Doğru Yanlış Boş Net

Şube Kurum İlçe İl Genel

Öğrenci Sıra No 62 332 838 1183 5451 % 82,48

Sınava Katılan Öğrenci Sayısı 72 358 935 1362 6609

	Soru	Doğru	Yanlış	Boş	Net	Başarı
TYT Türkçe	40	23	12	5	20,00	% 50
Cevap Anahtarı	A ABBADBCBADDEABCADACBEDACAABEBDECAEDBEECDE					
Cevaplarınız	eBBADB DDcAeC DbC aDddAAbeDeaAcDBEcCDE					

	S	D	Y	B%
Türkçe	0	0	0	0
Metne Sözcük Yerleştirme	1	0	1	0
Söz Öbeklerinde Anlam	1	1	0	100
Sözcükler Arası Anlam İlişkileri	1	1	0	100
Sözcükte Anlam	1	1	0	100
Cümleyi Yorumlama ve Açıklama	2	2	0	100
Parçadaki Cümlelerin İçerik ve Özellikleri	1	0	0	0
Çekim Ekleri ve Türleri	1	0	0	0
Ad Sözlü Sözcükler - Karma	1	0	0	0
Cümlelerin Ögeleri - Karma	1	1	0	100
Yazım Kuralları - Karma	1	1	0	100
Bitişik ve Ayrı Yazılan Kelimeler	1	0	1	0
Noktalama İşaretleri - Karma	1	1	0	100
Virgül	1	0	1	0
Paragrafı İkiye Ayırma	1	1	0	100
Cümlelerden Paragraf Oluşturma	1	0	0	0
Paragrafta Anlatım Akışını Bozan Cümle	1	1	0	100
Paragrafta Boş Bırakılan Yerleri Tamamlama	3	1	1	33
Paragrafın Yorumlanması	7	3	4	43
Paragrafta Yardımcı Düşünceler	6	3	3	50
Anlatım Teknikleri	1	1	0	100
Bir Paragrafa Bağlı Çoklu Sorular	6	5	1	83

	Soru	Doğru	Yanlış	Boş	Net	Başarı
Matematik-1	30	1	2	27	0,50	% 2
Geometri	10	0	0	10	0,00	% 0
TYT Matematik	40	1	2	37	0,50	% 1
Cevap Anahtarı	A BCEBDBADAEEBDCADADEDDCABEDDEBDBACCCECBA					
Cevaplarınız	d a A					

	S	D	Y	B%
Matematik-1	0	0	0	0
Sayı kümelerini birbiriyle ilişkilendirir.	7	0	1	0
Üslü ifadeleri içeren denklemleri çözer.	1	0	0	0
Kökü ifadeleri içeren denklemleri çözer.	1	0	0	0
Birinci dereceden bir bilinmeyenli denklem ve eşitsizliklerin çözüm kümelerini bulur.	1	0	1	0
Mutlak değer içeren birinci dereceden bir bilinmeyenli denklem ve eşitsizliklerin çözüm kümelerini bulur.	1	0	0	0
Kümelerde birleşim, kesişim, fark, tümeleme işlemleri yardımıyla problemler çözer.	2	0	0	0
Fonksiyonlarla ilgili problemler çözer.	1	0	0	0
Bileşik önermeyi örneklerde açıklar; ve, veya, ya da bağlaçları ile kurulan bileşik önermelerin özelliklerini ve De Morgan'ın kurallarını açıklar.	1	0	0	0
Verileri merkezî eğilim ve yayılım ölçülerini hesaplayarak yorumlar.	1	0	0	0
Tam sayılarda bölünebilme kurallarıyla ilgili problemler çözer.	1	1	0	100
Denklemler ve eşitsizlikler ile ilgili problemler çözer.	11	0	0	0
n çeşit nesne ile oluşturulabilecek r li dizilişlerin (permütasyonların) kaç farklı şekilde yapılabileceğini hesaplar.	1	0	0	0
Olasılık kavramı ile ilgili uygulamalar yapar.	1	0	0	0
Geometri	0	0	0	0
Üçgende Açılar	2	0	0	0
Dik Üçgen ve Pisagor Teoremi	1	0	0	0
Yamuk	1	0	0	0
Kare	2	0	0	0
Çokgenler	2	0	0	0
Prizmalar	2	0	0	0

	Soru	Doğru	Yanlış	Boş	Net	Başarı
Tarih-1	5	1	2	2	0,50	% 10
Coğrafya-1	5	1	2	2	0,50	% 10
Felsefe	5	1	2	2	0,50	% 10
Din Kült. ve Ahl. Bil.	5	2	1	2	1,75	% 35
Felsefe (Seçmeli)	5	0	0	5	0,00	% 0
TYT Sosyal	20	5	7	8	3,25	% 16
Cevap Anahtarı	A ECEBDBEACDBACEDAECCBDACD					
Cevaplarınız	adE D eeDcb DA a					

	S	D	Y	B%
Tarih-1	0	0	0	0
İslamiyet öncesi dönemde Türklerin yaşadığı coğrafyalar ile hayat tarzları arasındaki ilişkiyi analiz eder.	1	0	1	0
Hz. Muhammed (s.a.v.) ve Dört Halife Dönemi'nde Müslümanların Arap Yarımadası ve çevresinde siyasi hâkimiyet kur	1	0	1	0
Büyük Selçuklu Devleti Dönemi'ndeki başlıca siyasi gelişmeleri Türk tarihi içerisindeki önemli bağlamında değerlendirir	1	1	0	100
Kuvayımilliyeh hareketinin oluşumundan Büyük Millet Meclisinin açılışına kadar olan süreçte meydana gelen gelişmeler	1	0	0	0
Çağdaşlaşan Türkiye'nin temeli olan Atatürk ilkelerini kavrar.	1	0	0	0
Coğrafya-1	0	0	0	0
Yerleşme Dokuları ve Tipleri	1	1	0	100
Haritalarda Temel Kavramlar	1	0	0	0
Nüfus Piramitleri	1	0	0	0
İklim Elemanları / Sıcaklık	1	0	1	0
Su Kaynakları	1	0	1	0
Felsefe	0	0	0	0
MÖ 6. Yüzyıl - MS 2. Yüzyıl Filozoflarının Felsefi Görüşleri	1	1	0	100
Bilgi Felsefesi	1	0	1	0
MS 2. Yüzyıl - MS 15. Yüzyıl Filozoflarının Felsefi Görüşleri	1	0	1	0
MS 2. Yüzyıl - MS 15. Yüzyıl Felsefesinin Düşünce ve Argümanları	1	0	0	0
Felsefi Düşünce	1	0	0	0
Din Kült. ve Ahl. Bil.	0	0	0	0
ALLAH İNSAN İLİŞKİSİ	2	1	0	50
Din ve İslam	2	1	0	50
HZ. MUHAMMED VE GENÇLİK	1	0	1	0

	Soru	Doğru	Yanlış	Boş	Net	Başarı
Fizik	7	1	2	4	0,50	% 7
Kimya	7	2	0	5	2,00	% 29
Biyoloji	6	1	4	1	0,00	% 0
TYT Fen	20	4	6	10	2,50	% 13
Cevap Anahtarı	A BCAEABDADEABCADCBEBC					
Cevaplarınız	Be d AD eCa ce					

	S	D	Y	B%
Fizik	0	0	0	0
Fiziksel Niceliklerin Sınıflandırılması	1	1	0	100
Düzensiz Doğrusal Hareket Kavramları	1	0	1	0
İş, Enerji ve Güç	1	0	0	0
Katı, Sıvı, Gaz Basıncı	1	0	1	0
Mıknatıslar ve Manyetik Alan	1	0	0	0
Ses Dalgaları	1	0	0	0
Küresel Aynalar	1	0	0	0
Kimya	0	0	0	0
Kimya Uygulamalarında İş Sağlığı ve Güvenliği	1	1	0	100
Katman Elektron Dağılımı ve Periyodik Tabloda Yer Bulma	1	1	0	100
Güçlü Etkileşimler / Kovalent Bağ	1	0	0	0
Maddenin Fiziksel Hâlleri	1	0	0	0
Kimyasal Hesaplamalar / Sınırlayıcı Bileşen Hesaplamaları	1	0	0	0
Ayırma ve Safaştırma Teknikleri	1	0	0	0
Asit ve Bazların Metallerle Tepkimeleri	1	0	0	0
Biyoloji	0	0	0	0
Karbohidratlar	1	0	1	0
Ekosistemde Madde ve Enerji Akışı	1	1	0	100
Farklı hücre türlerini karşılaştırır.	1	0	1	0
Mitotik evreyi açıklar ve bu evrede gerçekleşen olayları bilir.	1	0	0	0
Mantarlar	1	0	1	0
Soyağaçları (Otozomal)	1	0	1	0

AROMAT TYT 1

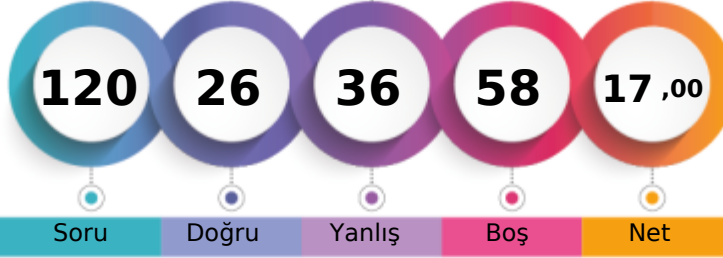

191,713 % 89,65

MANİSA / YUNUSEMRE
ÖZEL MANİSA KEP KİŞİSEL GELİŞİM KURSU-M - 13145
ÖMER FARUK GÜLSEÇEN

1. Öğrenci

Sizin yeriniz
(5925.)

Sonuncu Öğrenci

Şube Kurum İlçe İl Genel

Öğrenci Sıra No 67 349 900 1290 5925 % 89,65

Sınava Katılan Öğrenci Sayısı 72 358 935 1362 6609

	Soru	Doğru	Yanlış	Boş	Net	Başarı
TYT Türkçe	40	17	17	6	12,75	% 32
Cevap Anahtarı	A	ABBADBCBADDEABCADACBEDACAAEBDECAEDBEECDE				
Cevaplarınız		eBBADBac Dc AdCADb eacc AA ecE AcDBdEbba				

	S	D	Y	B%
Türkçe	0	0	0	0
Metne Sözcük Yerleştirme	1	0	1	0
Söz Öbeklerinde Anlam	1	1	0	100
Sözcükler Arası Anlam İlişkileri	1	1	0	100
Sözcükte Anlam	1	1	0	100
Cümleyi Yorumlama ve Açıklama	2	2	0	100
Parçadaki Cümlelerin İçerik ve Özellikleri	1	0	1	0
Çekim Ekleri ve Türleri	1	0	1	0
Ad Sözlü Sözcükler - Karma	1	0	0	0
Cümlelerin Öğeleri - Karma	1	1	0	100
Yazım Kuralları - Karma	1	0	1	0
Bitişik ve Ayrı Yazılan Kelimeler	1	0	0	0
Noktalama İşaretleri - Karma	1	1	0	100
Virgül	1	0	1	0
Paragrafı İkiye Ayırma	1	1	0	100
Cümlelerden Paragraf Oluşturma	1	1	0	100
Paragrafta Anlatım Akışını Bozan Cümle	1	1	0	100
Paragrafta Boş Bırakılan Yerleri Tamamlama	3	0	2	0
Paragrafın Yorumlanması	7	2	3	29
Paragrafta Yardımcı Düşünceler	6	3	2	50
Anlatım Teknikleri	1	0	1	0
Bir Paragrafa Bağlı Çoklu Sorular	6	2	4	33

	Soru	Doğru	Yanlış	Boş	Net	Başarı
TYT Sosyal	20	0	0	20	0,00	% 0
Cevap Anahtarı	A	ECEBBDBEACDBACEDAECCBDACD				
Cevaplarınız						

	S	D	Y	B%
Tarih-1	0	0	0	0
İslamiyet öncesi dönemde Türklerin yaşadığı coğrafyalar ile hayat tarzları arasındaki ilişkiyi analiz eder.	1	0	0	0
Hz. Muhammed (s.a.v.) ve Dört Halife Dönemi'nde Müslümanların Arap Yarımadası ve çevresinde siyasi hâkimiyet kur	1	0	0	0
Büyük Selçuklu Devleti Dönemi'ndeki başlıca siyasi gelişmeleri Türk tarihi içerisindeki önemi bağlamında değerlendirir	1	0	0	0
Kuvayimilliyeh hareketinin oluşumundan Büyük Millet Meclisinin açılışına kadar olan süreçte meydana gelen gelişmeler	1	0	0	0
Çağdaşlaşan Türkiye'nin temeli olan Atatürk ilkelerini kavrar.	1	0	0	0
Coğrafya-1	0	0	0	0
Yerleşme Dokuları ve Türleri	1	0	0	0
Haritalarda Temel Kavramlar	1	0	0	0
Nüfus Piramitleri	1	0	0	0
İklim Elemanları / Sıcaklık	1	0	0	0
Su Kaynakları	1	0	0	0
Felsefe	0	0	0	0
MÖ 6. Yüzyıl - MS 2. Yüzyıl Filozoflarının Felsefi Görüşleri	1	0	0	0
Bilgi Felsefesi	1	0	0	0
MS 2. Yüzyıl - MS 15. Yüzyıl Filozoflarının Felsefi Görüşleri	1	0	0	0
MS 2. Yüzyıl - MS 15. Yüzyıl Felsefesinin Düşünce ve Argümanları	1	0	0	0
Felsefi Düşünce	1	0	0	0
Din Küt. ve Ahl. Bil.	0	0	0	0
ALLAH İNSAN İLİŞKİSİ	2	0	0	0
Din ve İslam	2	0	0	0
HZ. MUHAMMED VE GENÇLİK	1	0	0	0
Felsefe (Seçmeli)	0	0	0	0
Din Felsefesi	1	0	0	0
Siyaset Felsefesi	1	0	0	0
15. Yüzyıl - 17. Yüzyıl Filozoflarının Felsefi Görüşleri	1	0	0	0
Bilim Felsefesi	1	0	0	0
Felsefi Düşünce	1	0	0	0

	Soru	Doğru	Yanlış	Boş	Net	Başarı
Matematik-1	30	6	10	14	3,50	% 12
Geometri	10	0	0	10	0,00	% 0
TYT Matematik	40	6	10	24	3,50	% 9
Cevap Anahtarı	A	BCEBDBADAEEBDCADADEDDCABEDDEBDBACCCECCBA				
Cevaplarınız		aE DddDe aac A b DD dd				

	S	D	Y	B%
Matematik-1	0	0	0	0
Sayı kümelerini birbiriyle ilişkilendirir.	7	2	2	29
Üslü ifadeleri içeren denklemleri çözer.	1	1	0	100
Kökü ifadeleri içeren denklemleri çözer.	1	0	0	0
Birinci dereceden bir bilinmeyenli denklem ve eşitsizliklerin çözüm kümelerini bulur.	1	0	1	0
Mutlak değer içeren birinci dereceden bir bilinmeyenli denklem ve eşitsizliklerin çözüm kümelerini bulur.	1	0	1	0
Kümelerde birleşim, kesişim, fark, tümeleme işlemleri yardımıyla problemler çözer.	2	0	2	0
Fonksiyonlarla ilgili problemler çözer.	1	0	1	0
Bileşik önermeyi örneklerde açıklar; ve, veya, ya da bağlaçları ile kurulan bileşik önermelerin özelliklerini ve De Morgan'ı	1	0	1	0
Verileri merkezli eğilim ve yayılım ölçülerini hesaplayarak yorumlar.	1	0	0	0
Tam sayılarda bölünebilme kurallarıyla ilgili problemler çözer.	1	1	0	100
Denklemler ve eşitsizlikler ile ilgili problemler çözer.	11	2	2	18
n çeşit nesne ile oluşturulabilecek r li dizilişlerin (permütasyonların) kaç farklı şekilde yapılabileceğini hesaplar.	1	0	0	0
Olasılık kavramı ile ilgili uygulamalar yapar.	1	0	0	0
Geometri	0	0	0	0
Üçgende Açılar	2	0	0	0
Dik Üçgen ve Pisagor Teoremi	1	0	0	0
Yamuk	1	0	0	0
Kare	2	0	0	0
Çokgenler	2	0	0	0
Prizmalar	2	0	0	0

	Soru	Doğru	Yanlış	Boş	Net	Başarı
Fizik	7	0	6	1	-1,50	% 0
Kimya	7	1	1	5	0,75	% 11
Biyoloji	6	2	2	2	1,50	% 25
TYT Fen	20	3	9	8	0,75	% 4
Cevap Anahtarı	A	BCAEABDADAEBACADCBEBC				
Cevaplarınız		ddbaca A d eCc B				

	S	D	Y	B%
Fizik	0	0	0	0
Fiziksel Niceliklerin Sınıflandırılması	1	0	1	0
Düzensiz Doğrusal Hareket Kavramları	1	0	1	0
İş, Enerji ve Güç	1	0	1	0
Katı, Sıvı, Gaz Basıncı	1	0	1	0
Mıknatıslar ve Manyetik Alan	1	0	1	0
Ses Dalgaları	1	0	1	0
Küresel Aynalar	1	0	0	0
Kimya	0	0	0	0
Kimya Uygulamalarında İş Sağlığı ve Güvenliği	1	1	0	100
Katman Elektron Dağılımı ve Periyodik Tablo Yer Bulma	1	0	0	0
Güçlü Etkileşimler / Kovalent Bağ	1	0	0	0
Maddenin Fiziksel Hâlleri	1	0	0	0
Kimyasal Hesaplamalar / Sınırlayıcı Bileşen Hesaplamaları	1	0	0	0
Ayırma ve Safaştırma Teknikleri	1	0	1	0
Asit ve Bazların Metallerle Tepkimeleri	1	0	0	0
Biyoloji	0	0	0	0
Karbohidratlar	1	0	1	0
Ekosistemde Madde ve Enerji Akışı	1	1	0	100
Farklı hücre türlerini karşılaştırır.	1	0	1	0
Mitotik evreyi açıklar ve bu evrede gerçekleşen olayları bilir.	1	0	0	0
Mantarlar	1	1	0	100
Soyağaçları (Otozomal)	1	0	0	0

AROMAT TYT 1

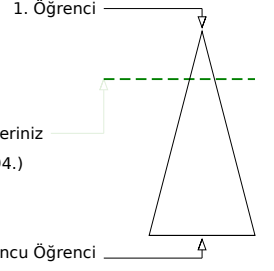
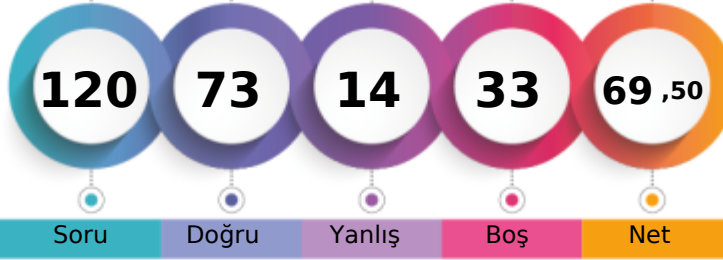

348,623 % 22,61

MANİSA / YUNUSEMRE
ÖZEL MANİSA KEP KİŞİSEL GELİŞİM KURSU-M - 13029
ÖZGENUR MENTEŞ

	Şube	Kurum	İlçe	İl	Genel
Öğrenci Sıra No	25	135	285	335	1494 % 22,61
Sınava Katılan Öğrenci Sayısı	72	358	935	1362	6609

	Soru	Doğru	Yanlış	Boş	Net	Başarı
TYT Türkçe	40	29	5	6	27,75	% 69
Cevap Anahtarı	A ABBADBCBADDEABCADACBEDACAABDECAEDBEECDE					
Cevaplarınız	bBBADB E BCADACBEDACAAbBDEaEEDBEECDb					

	S	D	Y	B%
Türkçe	0	0	0	0
Metne Sözcük Yerleştirme	1	0	1	0
Söz Öbeklerinde Anlam	1	1	0	100
Sözcükler Arası Anlam İlişkileri	1	1	0	100
Sözcükte Anlam	1	1	0	100
Cümleyi Yorumlama ve Açıklama	2	2	0	100
Parçadaki Cümlelerin İçerik ve Özellikleri	1	0	0	0
Çekim Ekleri ve Türleri	1	0	0	0
Ad Sözlü Sözcükler - Karma	1	0	0	0
Cümlelerin Ögeleri - Karma	1	0	0	0
Yazım Kuralları - Karma	1	1	0	100
Bitişik ve Ayrı Yazılan Kelimeler	1	1	0	100
Noktalama İşaretleri - Karma	1	0	0	0
Virgül	1	1	0	100
Paragrafı İkiye Ayırma	1	1	0	100
Cümlelerden Paragraf Oluşturma	1	1	0	100
Paragrafta Anlatım Akışını Bozan Cümle	1	1	0	100
Paragrafta Boş Bırakılan Yerleri Tamamlama	3	3	0	100
Paragrafın Yorumlanması	7	6	1	86
Paragrafta Yardımcı Düşünceler	6	4	2	67
Anlatım Teknikleri	1	1	0	100
Bir Paragrafa Bağlı Çoklu Sorular	6	5	1	83

	Soru	Doğru	Yanlış	Boş	Net	Başarı
Matematik-1	30	21	0	9	21,00	% 70
Geometri	10	2	1	7	1,75	% 18
TYT Matematik	40	23	1	16	22,75	% 57
Cevap Anahtarı	A BCEBDBADAEEBDCADADEDDCABEDDEBDBACCCECCBA					
Cevaplarınız	BCEBD ADAEEB CAD EDDC BED B dE					

	S	D	Y	B%
Matematik-1	0	0	0	0
Sayı kümelerini birbirleriyle ilişkilendirir.	7	6	0	86
Üslü ifadeleri içeren denklemleri çözer.	1	1	0	100
Kökü ifadeleri içeren denklemleri çözer.	1	1	0	100
Birinci dereceden bir bilinmeyenli denklem ve eşitsizliklerin çözüm kümelerini bulur.	1	0	0	0
Mutlak değer içeren birinci dereceden bir bilinmeyenli denklem ve eşitsizliklerin çözüm kümelerini bulur.	1	1	0	100
Kümelerde birleşim, kesişim, fark, tümeleme işlemleri yardımıyla problemler çözer.	2	1	0	50
Fonksiyonlarla ilgili problemler çözer.	1	1	0	100
Bileşik önermeyi örneklerde açıklar; ve, veya, ya da bağlaçları ile kurulan bileşik önermelerin özelliklerini ve De Morgan'ın kurallarıyla ilgili problemler çözer.	1	0	0	0
Verileri merkezî eğilim ve yayılım ölçülerini hesaplayarak yorumlar.	1	1	0	100
Tam sayılarda bölünebilme kurallarıyla ilgili problemler çözer.	1	1	0	100
Denklemler ve eşitsizlikler ile ilgili problemler çözer.	11	8	0	73
n çeşit nesne ile oluşturulabilecek r li dizilişlerin (permütasyonların) kaç farklı şekilde yapılabileceğini hesaplar.	1	0	0	0
Olasılık kavramı ile ilgili uygulamalar yapar.	1	0	0	0
Geometri	0	0	0	0
Üçgende Açılar	2	1	0	50
Dik Üçgen ve Pisagor Teoremi	1	0	0	0
Yamuk	1	0	0	0
Kare	2	1	1	50
Çokgenler	2	0	0	0
Prizmalar	2	0	0	0

	Soru	Doğru	Yanlış	Boş	Net	Başarı
Tarih-1	5	3	2	0	2,50	% 50
Coğrafya-1	5	2	2	1	1,50	% 30
Felsefe	5	5	0	0	5,00	% 100
Din Kült. ve Ahl. Bil.	5	2	2	1	1,50	% 30
Felsefe (Seçmeli)	5	0	0	5	0,00	% 0
TYT Sosyal	20	12	6	2	10,50	% 53
Cevap Anahtarı	A ECEBDBEACDBACEDAECCBDACD					
Cevaplarınız	ECEaCd dcCDBACEDbE e					

	S	D	Y	B%
Tarih-1	0	0	0	0
İslamiyet öncesi dönemde Türklerin yaşadığı coğrafyalar ile hayat tarzları arasındaki ilişkiyi analiz eder.	1	1	0	100
Hz. Muhammed (s.a.v.) ve Dört Halife Dönemi'nde Müslümanların Arap Yarımadası ve çevresinde siyasi hâkimiyet kur	1	1	0	100
Büyük Selçuklu Devleti Dönemi'ndeki başlıca siyasi gelişmeleri Türk tarihi içerisindeki önemi bağlamında değerlendirir	1	1	0	100
Kuvayımilliyet hareketinin oluşumundan Büyük Millet Meclisinin açılışına kadar olan süreçte meydana gelen gelişmeler	1	0	1	0
Çağdaşlaşan Türkiye'nin temeli olan Atatürk ilkelerini kavrar.	1	0	1	0
Coğrafya-1	0	0	0	0
Yerleşme Dokuları ve Tipleri	1	1	0	100
Haritalarda Temel Kavramlar	1	0	0	0
Nüfus Piramitleri	1	0	1	0
İklim Elemanları / Sıcaklık	1	0	1	0
Su Kaynakları	1	1	0	100
Felsefe	0	0	0	0
MÖ 6. Yüzyıl - MS 2. Yüzyıl Filozoflarının Felsefi Görüşleri	1	1	0	100
Bilgi Felsefesi	1	1	0	100
MS 2. Yüzyıl - MS 15. Yüzyıl Filozoflarının Felsefi Görüşleri	1	1	0	100
MS 2. Yüzyıl - MS 15. Yüzyıl Felsefesinin Düşünce ve Argümanları	1	1	0	100
Felsefi Düşünce	1	1	0	100
Din Kült. ve Ahl. Bil.	0	0	0	0
ALLAH İNSAN İLİŞKİSİ	2	2	0	100
Din ve İslam	2	0	1	0
HZ. MUHAMMED VE GENÇLİK	1	0	1	0

	Soru	Doğru	Yanlış	Boş	Net	Başarı
Fizik	7	4	1	2	3,75	% 54
Kimya	7	3	0	4	3,00	% 43
Biyoloji	6	2	1	3	1,75	% 29
TYT Fen	20	9	2	9	8,50	% 43
Cevap Anahtarı	A BCAEABDADEABCADCBEEBC					
Cevaplarınız	BCAa B AD A DC b					

	S	D	Y	B%
Fizik	0	0	0	0
Fiziksel Niceliklerin Sınıflandırılması	1	1	0	100
Düzgün Doğrusal Hareket Kavramları	1	1	0	100
İş, Enerji ve Güç	1	1	0	100
Katı, Sıvı, Gaz Basıncı	1	0	1	0
Miknatslar ve Manyetik Alan	1	0	0	0
Ses Dalgaları	1	1	0	100
Küresel Aynalar	1	0	0	0
Kimya	0	0	0	0
Kimya Uygulamalarında İş Sağlığı ve Güvenliği	1	1	0	100
Katman Elektron Dağılımı ve Periyodik Tabloda Yer Bulma	1	1	0	100
Güçlü Etkileşimler / Kovalent Bağ	1	0	0	0
Maddenin Fiziksel Hâlleri	1	1	0	100
Kimyasal Hesaplamalar / Sınırlayıcı Bileşen Hesaplamaları	1	0	0	0
Ayırma ve Saffaştırma Teknikleri	1	0	0	0
Asit ve Bazların Metallerle Tepkimeleri	1	0	0	0
Biyoloji	0	0	0	0
Karbohidratlar	1	1	0	100
Ekosistemde Madde ve Enerji Akışı	1	1	0	100
Farklı hücre türlerini karşılaştırır.	1	0	0	0
Mitotik evreyi açıklar ve bu evrede gerçekleşen olayları bilir.	1	0	0	0
Mantarlar	1	0	0	0
Soyağaçları (Otozomal)	1	0	1	0

AROMAT TYT 1

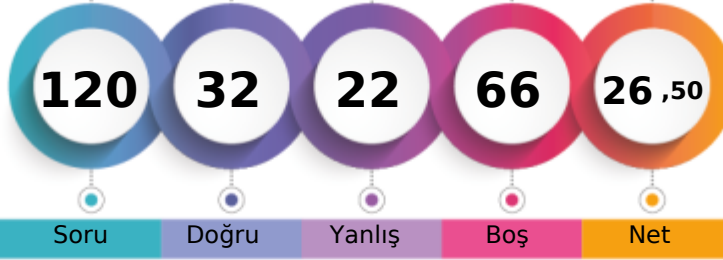

219,203 % 82,30

MANİSA / YUNUSEMRE
ÖZEL MANİSA KEP KİŞİSEL GELİŞİM KURSU-M - 13150
RABİA TURAN

1. Öğrenci

Sizin yeriniz
(5439.)

Sonuncu Öğrenci

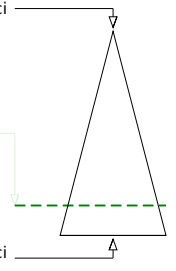

Soru Doğru Yanlış Boş Net

Şube Kurum İlçe İl Genel

Öğrenci Sıra No 61 330 834 1179 5439 % 82,30

Sınava Katılan Öğrenci Sayısı 72 358 935 1362 6609

	Soru	Doğru	Yanlış	Boş	Net	Başarı
TYT Türkçe	40	24	9	7	21,75	% 54
Cevap Anahtarı	A	ABBADBCBADDEABCADACBEDACAAEBDECAEDBEECDE				
Cevaplarınız		ABeAbBC	DEABaADA	Baa	CAAEeDEb	DBEEaDa

	S	D	Y	B%
Türkçe	0	0	0	0
Metne Sözcük Yerleştirme	1	1	0	100
Söz Öbeklerinde Anlam	1	1	0	100
Sözcükler Arası Anlam İlişkileri	1	0	1	0
Sözcükte Anlam	1	1	0	100
Cümleli Yorumlama ve Açıklama	2	1	1	50
Parçadaki Cümlelerin İçerik ve Özellikleri	1	1	0	100
Çekim Ekleri ve Türleri	1	0	0	0
Ad Sözcük Türleri - Karma	1	0	0	0
Cümlelerin Ögeleri - Karma	1	0	0	0
Yazım Kuralları - Karma	1	1	0	100
Bitişik ve Ayrı Yazılan Kelimeler	1	1	0	100
Noktalama İşaretleri - Karma	1	1	0	100
Virgül	1	1	0	100
Paragrafı İkiye Ayırma	1	0	1	0
Cümlelerden Paragraf Oluşturma	1	1	0	100
Paragrafta Anlatım Akışını Bozan Cümle	1	1	0	100
Paragrafta Boş Bırakılan Yerleri Tamamlama	3	2	0	67
Paragrafın Yorumlanması	7	4	2	57
Paragrafta Yardımcı Düşünceler	6	2	2	33
Anlatım Teknikleri	1	1	0	100
Bir Paragrafa Bağlı Çoklu Sorular	6	4	2	67

	Soru	Doğru	Yanlış	Boş	Net	Başarı
Matematik-1	30	2	5	23	0,75	% 3
Geometri	10	0	0	10	0,00	% 0
TYT Matematik	40	2	5	33	0,75	% 2
Cevap Anahtarı	A	BCEBDBADAEEBDCADADEDDCABEEDBDBACCCECBA				
Cevaplarınız		Cc	b	Db	a	d

	S	D	Y	B%
Matematik-1	0	0	0	0
Sayı kümelerini birbirleriyle ilişkilendirir.	7	2	3	29
Üslü ifadeleri içeren denklemleri çözer.	1	0	1	0
Kökü ifadeleri içeren denklemleri çözer.	1	0	0	0
Birinci dereceden bir bilinmeyenli denklem ve eşitsizliklerin çözüm kümelerini bulur.	1	0	0	0
Mutlak değer içeren birinci dereceden bir bilinmeyenli denklem ve eşitsizliklerin çözüm kümelerini bulur.	1	0	0	0
Kümelerde birleşim, kesişim, fark, tümeleme işlemleri yardımıyla problemler çözer.	2	0	0	0
Fonksiyonlarla ilgili problemler çözer.	1	0	0	0
Bileşik önermeyi örneklerde açıklar; ve, veya, ya da bağlaçları ile kurulan bileşik önermelerin özelliklerini ve De Morgan'ın kurallarıyla ilgili problemler çözer.	1	0	0	0
Verileri merkezi eğilim ve yayılım ölçülerini hesaplayarak yorumlar.	1	0	0	0
Tam sayılarda bölünebilme kurallarıyla ilgili problemler çözer.	1	0	1	0
Denklemler ve eşitsizlikler ile ilgili problemler çözer.	11	0	0	0
n çeşit nesne ile oluşturulabilecek r li dizilişlerin (permütasyonların) kaç farklı şekilde yapılabileceğini hesaplar.	1	0	0	0
Olasılık kavramı ile ilgili uygulamalar yapar.	1	0	0	0
Geometri	0	0	0	0
Üçgende Açılar	2	0	0	0
Dik Üçgen ve Pisagor Teoremi	1	0	0	0
Yamuk	1	0	0	0
Kare	2	0	0	0
Çokgenler	2	0	0	0
Prizmalar	2	0	0	0

	Soru	Doğru	Yanlış	Boş	Net	Başarı
Tarih-1	5	1	3	1	0,25	% 5
Coğrafya-1	5	1	2	2	0,50	% 10
Felsefe	5	1	3	1	0,25	% 5
Din Kült. ve Ahl. Bil.	5	3	0	2	3,00	% 60
Felsefe (Seçmeli)	5	0	0	5	0,00	% 0
TYT Sosyal	20	6	8	6	4,00	% 20
Cevap Anahtarı	A	ECEBDBBEACDBACEDAECCBDACD				
Cevaplarınız		dCd	cD	eeaae	ED	E C

	S	D	Y	B%
Tarih-1	0	0	0	0
İslamiyet öncesi dönemde Türklerin yaşadığı coğrafyaları ile hayat tarzları arasındaki ilişkiyi analiz eder.	1	0	1	0
Hz. Muhammed (s.a.v.) ve Dört Halife Dönemi'nde Müslümanların Arap Yarımadası ve çevresinde siyasi hâkimiyet kur	1	1	0	100
Büyük Selçuklu Devleti Dönemi'ndeki başlıca siyasi gelişmeleri Türk tarihi içerisindeki önemi bağlamında değerlendirir	1	0	1	0
Kuvayimilliyet hareketinin oluşumundan Büyük Millet Meclisinin açılışına kadar olan süreçte meydana gelen gelişmeler	1	0	0	0
Çağdaşlaşan Türkiye'nin temeli olan Atatürk ilkelerini kavrar.	1	0	1	0
Coğrafya-1	0	0	0	0
Yerleşme Dokuları ve Tipleri	1	1	0	100
Haritalarda Temel Kavramlar	1	0	0	0
Nüfus Piramitleri	1	0	0	0
İklim Elemanları / Sıcaklık	1	0	1	0
Su Kaynakları	1	0	1	0
Felsefe	0	0	0	0
MÖ 6. Yüzyıl - MS 2. Yüzyıl Filozoflarının Felsefi Görüşleri	1	0	1	0
Bilgi Felsefesi	1	0	1	0
MS 2. Yüzyıl - MS 15. Yüzyıl Filozoflarının Felsefi Görüşleri	1	0	1	0
MS 2. Yüzyıl - MS 15. Yüzyıl Felsefesinin Düşünce ve Argümanları	1	0	0	0
Felsefi Düşünce	1	1	0	100
Din Kült. ve Ahl. Bil.	0	0	0	0
ALLAH İNSAN İLİŞKİSİ	2	2	0	100
Din ve İslam	2	0	0	0
HZ. MUHAMMED VE GENÇLİK	1	1	0	100

	Soru	Doğru	Yanlış	Boş	Net	Başarı
TYT Fen	20	0	0	20	0,00	% 0
Cevap Anahtarı	A	BCAEABDADAEBACADCBEBEC				
Cevaplarınız						

	S	D	Y	B%
Fizik	0	0	0	0
Fiziksel Niceliklerin Sınıflandırılması	1	0	0	0
Düzgün Doğrusal Hareket Kavramları	1	0	0	0
İş, Enerji ve Güç	1	0	0	0
Katı, Sıvı, Gaz Basıncı	1	0	0	0
Mıknatıslar ve Manyetik Alan	1	0	0	0
Ses Dalgaları	1	0	0	0
Küresel Aynalar	1	0	0	0
Kimya	0	0	0	0
Kimya Uygulamalarında İş Sağlığı ve Güvenliği	1	0	0	0
Katman Elektron Dağılımı ve Periyodik Tabloda Yer Bulma	1	0	0	0
Güçlü Etkileşimler / Kovalent Bağ	1	0	0	0
Maddenin Fiziksel Hâlleri	1	0	0	0
Kimyasal Hesaplamalar / Sınırlayıcı Bileşen Hesaplamaları	1	0	0	0
Ayırma ve Sıfırlama Teknikleri	1	0	0	0
Asit ve Bazların Metallerle Tepkimeleri	1	0	0	0
Biyoloji	0	0	0	0
Karbohidratlar	1	0	0	0
Ekosistemde Madde ve Enerji Akışı	1	0	0	0
Farklı hücre türlerini karşılaştırır.	1	0	0	0
Mitotik evreyi açıklar ve bu evrede gerçekleşen olayları bilir.	1	0	0	0
Mantarlar	1	0	0	0
Soyağaçları (Otozomal)	1	0	0	0

AROMAT TYT 1

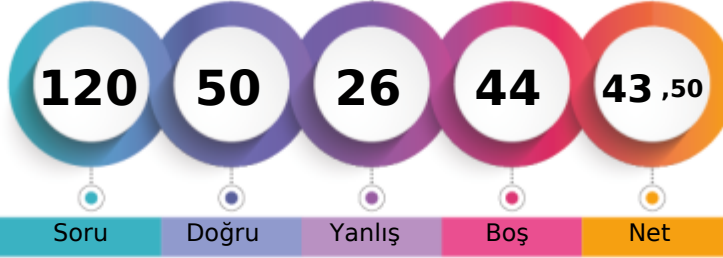

270,450 % 58,69

MANİSA / YUNUSEMRE
ÖZEL MANİSA KEP KİŞİSEL GELİŞİM KURSU-M - 13157
RECEP İZİDOĞRU

1. Öğrenci

Sizin yeriniz
(3879.)

Sonuncu Öğrenci

Soru Doğru Yanlış Boş Net

Şube Kurum İlçe İl Genel

Öğrenci Sıra No 50 273 642 856 3879 % 58,69

Sınava Katılan Öğrenci Sayısı 72 358 935 1362 6609

	Soru	Doğru	Yanlış	Boş	Net	Başarı
TYT Türkçe	40	26	12	2	23,00	% 58
Cevap Anahtarı	B	ABBACBDBDADEBACADCBDEACAADBECEADBEDEEC				
Cevaplarınız		ABBACdD	ecbBACADbAaDaACAAbEBcEeDBEBbEC			

	S	D	Y	B%
Türkçe	0	0	0	0
Metne Sözcük Yerleştirme	1	1	0	100
Söz Öbeklerinde Anlam	1	1	0	100
Sözcükler Arası Anlam İlişkileri	1	1	0	100
Sözcükte Anlam	1	1	0	100
Cümleli Yorumlama ve Açıklama	2	1	1	50
Parçadaki Cümlelerin İçerik ve Özellikleri	1	1	0	100
Çekim Ekleri ve Türleri	1	0	0	0
Ad Sözlü Sözcükler - Karma	1	0	1	0
Cümlelerin Ögeleri - Karma	1	0	0	0
Yazım Kuralları - Karma	1	0	1	0
Bitişik ve Ayrı Yazılan Kelimeler	1	0	1	0
Noktalama İşaretleri - Karma	1	1	0	100
Virgül	1	1	0	100
Paragrafı İkiye Ayırma	1	1	0	100
Cümlelerden Paragraf Oluşturma	1	1	0	100
Paragrafta Anlatım Akışını Bozan Cümle	1	1	0	100
Paragrafta Boş Bırakılan Yerleri Tamamlama	3	1	2	33
Paragrafın Yorumlanması	7	6	1	86
Paragrafta Yardımcı Düşünceler	6	4	2	67
Anlatım Teknikleri	1	0	1	0
Bir Paragrafa Bağlı Çoklu Sorular	6	4	2	67

	Soru	Doğru	Yanlış	Boş	Net	Başarı
Matematik-1	30	13	5	12	11,75	% 39
Geometri	10	1	0	9	1,00	% 10
TYT Matematik	40	14	5	21	12,75	% 32
Cevap Anahtarı	B	CBEDBDBDEAEBCDCDADADDEECABDDDBEDDACECCCB				
Cevaplarınız		CB D BDE E Db A cDdEeeB D B				

	S	D	Y	B%
Matematik-1	0	0	0	0
Sayı kümelerini birbiriyle ilişkilendirir.	7	5	0	71
Üslü ifadeleri içeren denklemleri çözer.	1	0	0	0
Kökü ifadeleri içeren denklemleri çözer.	1	0	0	0
Birinci dereceden bir bilinmeyenli denklem ve eşitsizliklerin çözüm kümelerini bulur.	1	1	0	100
Mutlak değer içeren birinci dereceden bir bilinmeyenli denklem ve eşitsizliklerin çözüm kümelerini bulur.	1	0	0	0
Kümelerde birleşim, kesişim, fark, tümeleme işlemleri yardımıyla problemler çözer.	2	1	0	50
Fonksiyonlarla ilgili problemler çözer.	1	0	0	0
Bileşik önermeyi örneklerde açıklar; ve, veya, ya da bağlaçları ile kurulan bileşik önermelerin özelliklerini ve De Morgan'ı	1	1	0	100
Verileri merkezî eğilim ve yayılım ölçülerini hesaplayarak yorumlar.	1	0	1	0
Tam sayılarda bölünebilme kurallarıyla ilgili problemler çözer.	1	1	0	100
Denklemler ve eşitsizlikler ile ilgili problemler çözer.	11	4	4	36
n çeşit nesne ile oluşturulabilecek r li dizilişlerin (permütasyonların) kaç farklı şekilde yapılabileceğini hesaplar.	1	0	0	0
Olasılık kavramı ile ilgili uygulamalar yapar.	1	0	0	0
Geometri	0	0	0	0
Üçgende Açılar	2	1	0	50
Dik Üçgen ve Pisagor Teoremi	1	0	0	0
Yamuk	1	0	0	0
Kare	2	0	0	0
Çokgenler	2	0	0	0
Prizmalar	2	0	0	0

	Soru	Doğru	Yanlış	Boş	Net	Başarı
Tarih-1	5	0	2	3	-0,50	% 0
Coğrafya-1	5	0	1	4	-0,25	% 0
Felsefe	5	4	0	1	4,00	% 80
Din Küll. ve Ahl. Bil.	5	3	1	1	2,75	% 55
Felsefe (Seçmeli)	5	0	0	5	0,00	% 0
TYT Sosyal	20	7	4	9	6,00	% 30
Cevap Anahtarı	B	CEEBBDECADEBCAEDAEACCCDABD				
Cevaplarınız		ed cDB AED AbC				

	S	D	Y	B%
Tarih-1	0	0	0	0
İslamiyet öncesi dönemde Türklerin yaşadığı coğrafyalar ile hayat tarzları arasındaki ilişkiyi analiz eder.	1	0	1	0
Hz. Muhammed (s.a.v.) ve Dört Halife Dönemi'nde Müslümanların Arap Yarımadası ve çevresinde siyasi hâkimiyet kur	1	0	1	0
Büyük Selçuklu Devleti Dönemi'ndeki başlıca siyasi gelişmeleri Türk tarihi içerisindeki önemli bağlamında değerlendirir	1	0	0	0
Kuvayımilliyeh hareketinin oluşumundan Büyük Millet Meclisinin açılışına kadar olan süreçte meydana gelen gelişmeler	1	0	0	0
Çağdaşlaşan Türkiye'nin temeli olan Atatürk ilkelerini kavrar.	1	0	0	0
Coğrafya-1	0	0	0	0
Yerleşme Dokuları ve Tipleri	1	0	0	0
Haritalarda Temel Kavramlar	1	0	0	0
Nüfus Piramitleri	1	0	0	0
İklim Elemanları / Sıcaklık	1	0	1	0
Su Kaynakları	1	0	0	0
Felsefe	0	0	0	0
MÖ 6. Yüzyıl - MS 2. Yüzyıl Filozoflarının Felsefi Görüşleri	1	1	0	100
Bilgi Felsefesi	1	1	0	100
MS 2. Yüzyıl - MS 15. Yüzyıl Filozoflarının Felsefi Görüşleri	1	1	0	100
MS 2. Yüzyıl - MS 15. Yüzyıl Felsefesinin Düşünce ve Argümanları	1	0	0	0
Felsefi Düşünce	1	1	0	100
Din Küll. ve Ahl. Bil.	0	0	0	0
ALLAH İNSAN İLİŞKİSİ	2	1	0	50
Din ve İslam	2	1	1	50
HZ. MUHAMMED VE GENÇLİK	1	1	0	100

	Soru	Doğru	Yanlış	Boş	Net	Başarı
Fizik	7	1	2	4	0,50	% 7
Kimya	7	0	3	4	-0,75	% 0
Biyoloji	6	2	0	4	2,00	% 33
TYT Fen	20	3	5	12	1,75	% 9
Cevap Anahtarı	B	CBAEBADADCBEBACDBCBE				
Cevaplarınız		aB c ec b C E				

	S	D	Y	B%
Fizik	0	0	0	0
Fiziksel Niceliklerin Sınıflandırılması	1	1	0	100
Düzgün Doğrusal Hareket Kavramları	1	0	1	0
İş, Enerji ve Güç	1	0	0	0
Katı, Sıvı, Gaz Basıncı	1	0	0	0
Mıknatıslar ve Manyetik Alan	1	0	1	0
Ses Dalgaları	1	0	0	0
Küresel Aynalar	1	0	0	0
Kimya	0	0	0	0
Kimya Uygulamalarında İş Sağlığı ve Güvenliği	1	0	1	0
Katman Elektron Dağılımı ve Periyodik Tabloda Yer Bulma	1	0	1	0
Güçlü Etkileşimler / Kovalent Bağ	1	0	0	0
Maddenin Fiziksel Hâlleri	1	0	1	0
Kimyasal Hesaplamalar / Sınırlayıcı Bileşen Hesaplamaları	1	0	0	0
Ayırma ve Saffaştırma Teknikleri	1	0	0	0
Asit ve Bazların Metallerle Tepkimeleri	1	0	0	0
Biyoloji	0	0	0	0
Karbohidratlar	1	0	0	0
Ekosistemde Madde ve Enerji Akışı	1	1	0	100
Farklı hücre türlerini karşılaştırır.	1	0	0	0
Mitotik evreyi açıklar ve bu evrede gerçekleşen olayları bilir.	1	1	0	100
Mantarlar	1	0	0	0
Soyağaçları (Otozomal)	1	0	0	0

AROMAT TYT 1



432,725

%

2,44

MANİSA / YUNUSEMRE
ÖZEL MANİSA KEP KİŞİSEL GELİŞİM KURSU

-M - 13112
RIZA CAN KAYNAK

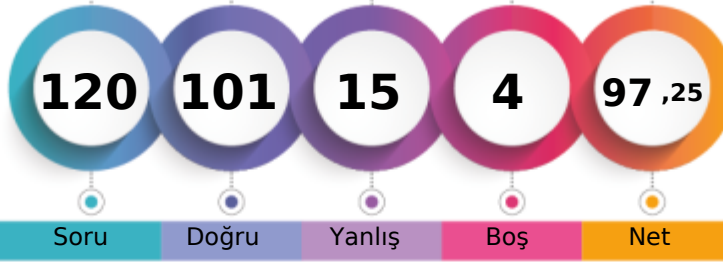

1. Öğrenci

Sizin yeriniz
(161.)

Sonuncu Öğrenci

Soru

Doğru

Yanlış

Boş

Net

Şube

Kurum

İlçe

İl

Genel

Öğrenci Sıra No

1

20

39

45

161

% 2,44

Sınava Katılan Öğrenci Sayısı

72

358

935

1362

6609

		Soru	Doğru	Yanlış	Boş	Net	Başarı
TYT Türkçe		40	31	8	1	29,00	% 73
Cevap Anahtarı	A	ABBADBCBADDEABCADACBEDACAABEBCAEDBEECEDE					
Cevaplarınız		ABBAAeBCBAbEeEdBCADACBaDACAAbBcEbAEDBEEC E					

	S	D	Y	B%
Türkçe	0	0	0	0
Metne Sözcük Yerleştirme	1	1	0	100
Söz Öbeklerinde Anlam	1	1	0	100
Sözcükler Arası Anlam İlişkileri	1	1	0	100
Sözcükte Anlam	1	1	0	100
Cümleli Yorumlama ve Açıklama	2	1	1	50
Parçadaki Cümlelerin İçerik ve Özellikleri	1	1	0	100
Çekim Ekleri ve Türleri	1	1	0	100
Ad Sözlü Sözcükler - Karma	1	1	0	100
Cümlelerin Ögeleri - Karma	1	0	1	0
Yazım Kuralları - Karma	1	0	1	0
Bitişik ve Ayrı Yazılan Kelimeler	1	1	0	100
Noktalama İşaretleri - Karma	1	0	1	0
Virgül	1	1	0	100
Paragrafı İkiye Ayırma	1	1	0	100
Cümlelerden Paragraf Oluşturma	1	1	0	100
Paragrafta Anlatım Akışını Bozan Cümle	1	1	0	100
Paragrafta Boş Bırakılan Yerleri Tamamlama	3	3	0	100
Paragrafın Yorumlanması	7	5	2	71
Paragrafta Yardımcı Düşünceler	6	5	1	83
Anlatım Teknikleri	1	0	1	0
Bir Paragrafa Bağlı Çoklu Sorular	6	5	0	83

		Soru	Doğru	Yanlış	Boş	Net	Başarı
Matematik-1		30	26	1	3	25,75	% 86
Geometri		10	9	1	0	8,75	% 88
TYT Matematik		40	35	2	3	34,50	% 86
Cevap Anahtarı	A	BCEBDBADAEEBDCACADAEDEDDCABEDDEBDBACCCECCBA					
Cevaplarınız		BCEBDBADAEEBDCACADA DDCABED EcDBACCCECaBA					

	S	D	Y	B%
Matematik-1	0	0	0	0
Sayı kümelerini birbirleriyle ilişkilendirir.	7	7	0	100
Üslü ifadeleri içeren denklemleri çözer.	1	1	0	100
Kökü ifadeleri içeren denklemleri çözer.	1	1	0	100
Birinci dereceden bir bilinmeyenli denklem ve eşitsizliklerin çözüm kümelerini bulur.	1	1	0	100
Mutlak değer içeren birinci dereceden bir bilinmeyenli denklem ve eşitsizliklerin çözüm kümelerini bulur.	1	1	0	100
Kümelerde birleşim, kesişim, fark, tümeleme işlemleri yardımıyla problemler çözer.	2	1	0	50
Fonksiyonlarla ilgili problemler çözer.	1	1	0	100
Bileşik önermeyi örneklerde açıklar; ve, veya, ya da bağlaçları ile kurulan bileşik önermelerin özelliklerini ve De Morgan'ı	1	1	0	100
Verileri merkezli eğilim ve yayılım ölçülerini hesaplayarak yorumlar.	1	1	0	100
Tam sayılarda bölünebilme kurallarıyla ilgili problemler çözer.	1	1	0	100
Denklemler ve eşitsizlikler ile ilgili problemler çözer.	11	9	0	82
n çeşit nesne ile oluşturulabilecek r li dizilişlerin (permütasyonların) kaç farklı şekilde yapılabileceğini hesaplar.	1	1	0	100
Olasılık kavramı ile ilgili uygulamalar yapar.	1	0	1	0
Geometri	0	0	0	0
Üçgende Açılar	2	2	0	100
Dik Üçgen ve Pisagor Teoremi	1	1	0	100
Yamuk	1	1	0	100
Kare	2	2	0	100
Çokgenler	2	1	1	50
Prizmalar	2	2	0	100

		Soru	Doğru	Yanlış	Boş	Net	Başarı
Tarih-1		5	4	1	0	3,75	% 75
Coğrafya-1		5	5	0	0	5,00	% 100
Felsefe		5	3	2	0	2,50	% 50
Din Kült. ve Ahl. Bil.		5	3	2	0	2,50	% 50
Felsefe (Seçmeli)		5	0	0	5	0,00	% 0
TYT Sosyal		20	15	5	0	13,75	% 69
Cevap Anahtarı	A	ECEBDBEACDBACEDAECCBDACD					
Cevaplarınız		ECEeBDBEACaBeCEDAEBe					

	S	D	Y	B%
Tarih-1	0	0	0	0
İslamiyet öncesi dönemde Türklerin yaşadığı coğrafyalar ile hayat tarzları arasındaki ilişkiyi analiz eder.	1	1	0	100
Hz. Muhammed (s.a.v.) ve Dört Halife Dönemi'nde Müslümanların Arap Yarımadası ve çevresinde siyasi hâkimiyet kur	1	1	0	100
Büyük Selçuklu Devleti Dönemi'ndeki başlıca siyasi gelişmeleri Türk tarihi içerisindeki önemli bağlamında değerlendirir	1	1	0	100
Kuvayımilliyeh hareketinin oluşumundan Büyük Millet Meclisinin açılışına kadar olan süreçte meydana gelen gelişmeler	1	0	1	0
Çağdaşlaşan Türkiye'nin temeli olan Atatürk ilkelerini kavrar.	1	1	0	100
Coğrafya-1	0	0	0	0
Yerleşme Dokuları ve Tipleri	1	1	0	100
Haritalarda Temel Kavramlar	1	1	0	100
Nüfus Piramitleri	1	1	0	100
İklim Elemanları / Sıcaklık	1	1	0	100
Su Kaynakları	1	1	0	100
Felsefe	0	0	0	0
MÖ 6. Yüzyıl - MS 2. Yüzyıl Filozoflarının Felsefi Görüşleri	1	0	1	0
Bilgi Felsefesi	1	1	0	100
MS 2. Yüzyıl - MS 15. Yüzyıl Filozoflarının Felsefi Görüşleri	1	0	1	0
MS 2. Yüzyıl - MS 15. Yüzyıl Felsefesinin Düşünce ve Argümanları	1	1	0	100
Felsefi Düşünce	1	1	0	100
Din Kült. ve Ahl. Bil.	0	0	0	0
ALLAH İNSAN İLİŞKİSİ	2	2	0	100
Din ve İslam	2	1	1	50
HZ. MUHAMMED VE GENÇLİK	1	0	1	0

		Soru	Doğru	Yanlış	Boş	Net	Başarı
Fizik		7	7	0	0	7,00	% 100
Kimya		7	7	0	0	7,00	% 100
Biyoloji		6	6	0	0	6,00	% 100
TYT Fen		20	20	0	0	20,00	% 100
Cevap Anahtarı	A	BCAEABDADEABCADCBEBC					
Cevaplarınız		BCAEABDADEABCADCBEBC					

	S	D	Y	B%
Fizik	0	0	0	0
Fiziksel Niceliklerin Sınıflandırılması	1	1	0	100
Düzgün Doğrusal Hareket Kavramları	1	1	0	100
İş, Enerji ve Güç	1	1	0	100
Katı, Sıvı, Gaz Basıncı	1	1	0	100
Mıknatıslar ve Manyetik Alan	1	1	0	100
Ses Dalgaları	1	1	0	100
Küresel Aynalar	1	1	0	100
Kimya	0	0	0	0
Kimya Uygulamalarında İş Sağlığı ve Güvenliği	1	1	0	100
Katman Elektron Dağılımı ve Periyodik Tabloda Yer Bulma	1	1	0	100
Güçlü Etkileşimler / Kovalent Bağ	1	1	0	100
Maddenin Fiziksel Hâlleri	1	1	0	100
Kimyasal Hesaplamalar / Sınırlayıcı Bileşen Hesaplamaları	1	1	0	100
Ayırma ve Saffaştırma Teknikleri	1	1	0	100
Asit ve Bazların Metallerle Tepkimeleri	1	1	0	100
Biyoloji	0	0	0	0
Karbohidratlar	1	1	0	100
Ekosistemde Madde ve Enerji Akışı	1	1	0	100
Farklı hücre türlerini karşılaştırır.	1	1	0	100
Mitotik evreyi açıklar ve bu evrede gerçekleşen olayları bilir.	1	1	0	100
Mantarlar	1	1	0	100
Soyağaçları (Otozomal)	1	1	0	100

AROMAT TYT 1

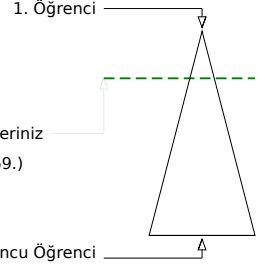
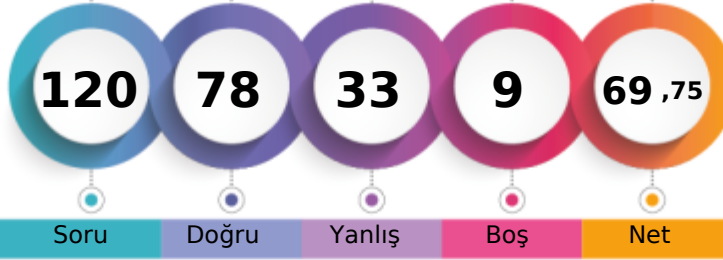

350,320 % 22,23

MANİSA / YUNUSEMRE
ÖZEL MANİSA KEP KİŞİSEL GELİŞİM KURSU-M - 13032
SAMET FURKAN TOSUN

	Şube	Kurum	İlçe	İl	Genel
Öğrenci Sıra No	24	132	279	328	1469 % 22,23
Sınava Katılan Öğrenci Sayısı	72	358	935	1362	6609

	Soru	Doğru	Yanlış	Boş	Net	Başarı
TYT Türkçe	40	26	14	0	22,50	% 56
Cevap Anahtarı	B	ABBACBDBDADEBACADCBDEACAADBECEADBEDEEC				
Cevaplarınız		ABeACBaBedcEdACADbceaaeCAADBcECEADBEcEEC				

	S	D	Y	B%
Türkçe	0	0	0	0
Metne Sözcük Yerleştirme	1	1	0	100
Söz Öbeklerinde Anlam	1	1	0	100
Sözcükler Arası Anlam İlişkileri	1	0	1	0
Sözcükte Anlam	1	1	0	100
Cümleyi Yorumlama ve Açıklama	2	1	1	50
Parçadaki Cümlelerin İçerik ve Özellikleri	1	1	0	100
Çekim Ekleri ve Türleri	1	1	0	100
Ad Sözcük Türleri - Karma	1	0	1	0
Cümlelerin Öğeleri - Karma	1	0	1	0
Yazım Kuralları - Karma	1	0	1	0
Bitişik ve Ayrı Yazılan Kelimeler	1	1	0	100
Noktalama İşaretleri - Karma	1	1	0	100
Virgül	1	0	1	0
Paragrafı İkiye Ayırma	1	1	0	100
Cümlelerden Paragraf Oluşturma	1	1	0	100
Paragrafta Anlatım Akışını Bozan Cümle	1	1	0	100
Paragrafta Boş Bırakılan Yerleri Tamamlama	3	0	3	0
Paragrafın Yorumlanması	7	3	4	43
Paragrafta Yardımcı Düşünceler	6	6	0	100
Anlatım Teknikleri	1	1	0	100
Bir Paragrafa Bağlı Çoklu Sorular	6	5	1	83

	Soru	Doğru	Yanlış	Boş	Net	Başarı
Matematik-1	30	20	6	4	18,50	% 62
Geometri	10	4	1	5	3,75	% 38
TYT Matematik	40	24	7	9	22,25	% 56
Cevap Anahtarı	B	CBEDBABDEAEBCDCDADADDEECABDDBEBDACECCCB				
Cevaplarınız		CB cBdBDEAEBCDCeA AdcEdCABD cB A EeC				

	S	D	Y	B%
Matematik-1	0	0	0	0
Sayı kümelerini birbirleriyle ilişkilendirir.	7	6	1	86
Üslü ifadeleri içeren denklemleri çözer.	1	0	0	0
Kökü ifadeleri içeren denklemleri çözer.	1	1	0	100
Birinci dereceden bir bilinmeyenli denklem ve eşitsizliklerin çözüm kümelerini bulur.	1	1	0	100
Mutlak değer içeren birinci dereceden bir bilinmeyenli denklem ve eşitsizliklerin çözüm kümelerini bulur.	1	0	1	0
Kümelerde birleşim, kesişim, fark, tümeleme işlemleri yardımıyla problemler çözer.	2	1	0	50
Fonksiyonlarla ilgili problemler çözer.	1	1	0	100
Bileşik önermeyi örneklerde açıklar; ve, veya, ya da bağlaçları ile kurulan bileşik önermelerin özelliklerini ve De Morgan'ın yasalarını açıklar.	1	1	0	100
Verileri merkezî eğilim ve yayılım ölçülerini hesaplayarak yorumlar.	1	1	0	100
Tam sayılarda bölünebilme kurallarıyla ilgili problemler çözer.	1	1	0	100
Denklemler ve eşitsizlikler ile ilgili problemler çözer.	11	7	3	64
n çeşit nesne ile oluşturulabilecek r li dizilişlerin (permütasyonların) kaç farklı şekilde yapılabileceğini hesaplar.	1	0	1	0
Olasılık kavramı ile ilgili uygulamalar yapar.	1	0	0	0
Geometri	0	0	0	0
Üçgende Açılar	2	1	0	50
Dik Üçgen ve Pisagor Teoremi	1	1	0	100
Yamuk	1	0	1	0
Kare	2	1	0	50
Çokgenler	2	1	0	50
Prizmalar	2	0	0	0

	Soru	Doğru	Yanlış	Boş	Net	Başarı
Tarih-1	5	4	1	0	3,75	% 75
Coğrafya-1	5	3	2	0	2,50	% 50
Felsefe	5	4	1	0	3,75	% 75
Din Kült. ve Ahl. Bil.	5	1	4	0	0,00	% 0
Felsefe (Seçmeli)	5	0	0	5	0,00	% 0
TYT Sosyal	20	12	8	0	10,00	% 50
Cevap Anahtarı	B	CEE BBBDECAEDBCAEDAEACCCDABD				
Cevaplarınız		CEEaBdDECbaBCAEDcbbe				

	S	D	Y	B%
Tarih-1	0	0	0	0
İslamiyet öncesi dönemde Türklerin yaşadığı coğrafyalar ile hayat tarzları arasındaki ilişkiyi analiz eder.	1	1	0	100
Hz. Muhammed (s.a.v.) ve Dört Halife Dönemi'nde Müslümanların Arap Yarımadası ve çevresinde siyasi hâkimiyet kur	1	1	0	100
Büyük Selçuklu Devleti Dönemi'ndeki başlıca siyasi gelişmeleri Türk tarihi içerisindeki önemli bağlamlarda değerlendirir	1	1	0	100
Kuvayımilliyeh hareketinin oluşumundan Büyük Millet Meclisinin açılışına kadar olan süreçte meydana gelen gelişmeler	1	0	1	0
Çağdaşlaşan Türkiye'nin temeli olan Atatürk ilkelerini kavrar.	1	1	0	100
Coğrafya-1	0	0	0	0
Yerleşme Dokuları ve Tipleri	1	1	0	100
Haritalarda Temel Kavramlar	1	0	1	0
Nüfus Piramitleri	1	1	0	100
İklim Elemanları / Sıcaklık	1	0	1	0
Su Kaynakları	1	1	0	100
Felsefe	0	0	0	0
MÖ 6. Yüzyıl - MS 2. Yüzyıl Filozoflarının Felsefi Görüşleri	1	0	1	0
Bilgi Felsefesi	1	1	0	100
MS 2. Yüzyıl - MS 15. Yüzyıl Filozoflarının Felsefi Görüşleri	1	1	0	100
MS 2. Yüzyıl - MS 15. Yüzyıl Felsefesinin Düşünce ve Argümanları	1	1	0	100
Felsefi Düşünce	1	1	0	100
Din Kült. ve Ahl. Bil.	0	0	0	0
ALLAH İNSAN İLİŞKİSİ	2	1	1	50
Din ve İslam	2	0	2	0
HZ. MUHAMMED VE GENÇLİK	1	0	1	0

	Soru	Doğru	Yanlış	Boş	Net	Başarı
Fizik	7	7	0	0	7,00	% 100
Kimya	7	6	1	0	5,75	% 82
Biyoloji	6	3	3	0	2,25	% 38
TYT Fen	20	16	4	0	15,00	% 75
Cevap Anahtarı	B	CBAEBADADCBACBDCBCE				
Cevaplarınız		CBAEBADADCBACBDCeBaBd				

	S	D	Y	B%
Fizik	0	0	0	0
Fiziksel Niceliklerin Sınıflandırılması	1	1	0	100
Düzgün Doğrusal Hareket Kavramları	1	1	0	100
İş, Enerji ve Güç	1	1	0	100
Katı, Sıvı, Gaz Basıncı	1	1	0	100
Mıknatıslar ve Manyetik Alan	1	1	0	100
Ses Dalgaları	1	1	0	100
Küresel Aynalar	1	1	0	100
Kimya	0	0	0	0
Kimya Uygulamalarında İş Sağlığı ve Güvenliği	1	1	0	100
Katman Elektron Dağılımı ve Periyodik Tabloda Yer Bulma	1	1	0	100
Güçlü Etkileşimler / Kovalent Bağ	1	1	0	100
Maddenin Fiziksel Hâlleri	1	1	0	100
Kimyasal Hesaplamalar / Sınırlayıcı Bileşen Hesaplamaları	1	1	0	100
Ayırma ve Saffaştırma Teknikleri	1	1	0	100
Asit ve Bazların Metallerle Tepkimeleri	1	0	1	0
Biyoloji	0	0	0	0
Karbohidratlar	1	0	1	0
Ekosistemde Madde ve Enerji Akışı	1	1	0	100
Farklı hücre türlerini karşılaştırır.	1	1	0	100
Mitotik evreyi açıklar ve bu evrede gerçekleşen olayları bilir.	1	0	1	0
Mantarlar	1	1	0	100
Soyağaçları (Otozomal)	1	0	1	0

AROMAT TYT 1



290,930 % 47,98

MANİSA / YUNUSEMRE
ÖZEL MANİSA KEP KİŞİSEL GELİŞİM KURSU

-M - 13014
SAMET UZUN

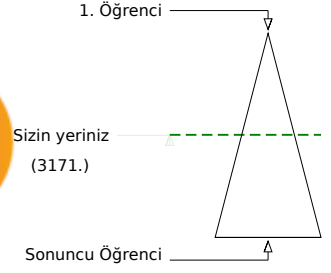
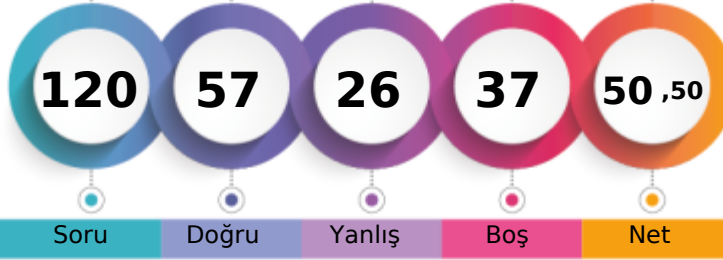

Soru Doğru Yanlış Boş Net

	Şube	Kurum	İlçe	İl	Genel
Öğrenci Sıra No	45	243	552	710	3171
Sınava Katılan Öğrenci Sayısı	72	358	935	1362	6609
					% 47,98

	Soru	Doğru	Yanlış	Boş	Net	Başarı
TYT Türkçe	40	30	8	2	28,00	% 70
Cevap Anahtarı	A	ABBADBCBADDEABCADACBEDACAEBDECAEDBEECDE				
Cevaplarınız		ABBADBCB ba cBCADeCBcDACAAbBDEbAEDBEECDA				

	S	D	Y	B%
Türkçe	0	0	0	0
Metne Sözcük Yerleştirme	1	1	0	100
Söz Öbeklerinde Anlam	1	1	0	100
Sözcükler Arası Anlam İlişkileri	1	1	0	100
Sözcükte Anlam	1	1	0	100
Cümleli Yorumlama ve Açıklama	2	2	0	100
Parçadaki Cümlelerin İçerik ve Özellikleri	1	1	0	100
Çekim Ekleri ve Türleri	1	1	0	100
Ad Sözlü Sözcükler - Karma	1	0	0	0
Cümlelerin Öğeleri - Karma	1	0	1	0
Yazım Kuralları - Karma	1	0	1	0
Bitişik ve Ayrı Yazılan Kelimeler	1	0	0	0
Noktalama İşaretleri - Karma	1	0	1	0
Virgül	1	1	0	100
Paragrafı İkiye Ayırma	1	1	0	100
Cümlelerden Paragraf Oluşturma	1	1	0	100
Paragrafta Anlatım Akışını Bozan Cümle	1	1	0	100
Paragrafta Boş Bırakılan Yerleri Tamamlama	3	2	1	67
Paragrafın Yorumlanması	7	5	2	71
Paragrafta Yardımcı Düşünceler	6	5	1	83
Anlatım Teknikleri	1	1	0	100
Bir Paragrafa Bağlı Çoklu Sorular	6	5	1	83

	Soru	Doğru	Yanlış	Boş	Net	Başarı
Matematik-1	30	9	4	17	8,00	% 27
Geometri	10	0	0	10	0,00	% 0
TYT Matematik	40	9	4	27	8,00	% 20
Cevap Anahtarı	A	BCEBDBADAEEBDCADADEDDCABEEDBDBACCCECBA				
Cevaplarınız		BC caa DeEE D A E D				

	S	D	Y	B%
Matematik-1	0	0	0	0
Sayı kümelerini birbiriyle ilişkilendirir.	7	4	2	57
Üslü ifadeleri içeren denklemleri çözer.	1	0	0	0
Kökü ifadeleri içeren denklemleri çözer.	1	0	1	0
Birinci dereceden bir bilinmeyenli denklem ve eşitsizliklerin çözüm kümelerini bulur.	1	0	1	0
Mutlak değer içeren birinci dereceden bir bilinmeyenli denklem ve eşitsizliklerin çözüm kümelerini bulur.	1	0	0	0
Kümelerde birleşim, kesişim, fark, tümeleme işlemleri yardımıyla problemler çözer.	2	1	0	50
Fonksiyonlarla ilgili problemler çözer.	1	0	0	0
Bileşik önermeyi örneklerde açıklar; ve, veya, ya da bağlaçları ile kurulan bileşik önermelerin özelliklerini ve De Morgan'ı	1	1	0	100
Verileri merkezî eğilim ve yayılım ölçülerini hesaplayarak yorumlar.	1	0	0	0
Tam sayılarda bölünebilme kurallarıyla ilgili problemler çözer.	1	1	0	100
Denklemler ve eşitsizlikler ile ilgili problemler çözer.	11	2	0	18
n çeşit nesne ile oluşturulabilecek r li dizilişlerin (permütasyonların) kaç farklı şekilde yapılabileceğini hesaplar.	1	0	0	0
Olasılık kavramı ile ilgili uygulamalar yapar.	1	0	0	0
Geometri	0	0	0	0
Üçgende Açılar	2	0	0	0
Dik Üçgen ve Pisagor Teoremi	1	0	0	0
Yamuk	1	0	0	0
Kare	2	0	0	0
Çokgenler	2	0	0	0
Prizmalar	2	0	0	0

	Soru	Doğru	Yanlış	Boş	Net	Başarı
Tarih-1	5	3	2	0	2,50	% 50
Coğrafya-1	5	3	1	1	2,75	% 55
Felsefe	5	4	1	0	3,75	% 75
Din Kült. ve Ahl. Bil.	5	4	0	1	4,00	% 80
Felsefe (Seçmeli)	5	0	0	5	0,00	% 0
TYT Sosyal	20	14	4	2	13,00	% 65
Cevap Anahtarı	A	ECEBDBEACDBACEDAECCBDACD				
Cevaplarınız		ECEacD cACaBACEDAE C				

	S	D	Y	B%
Tarih-1	0	0	0	0
İslamiyet öncesi dönemde Türklerin yaşadığı coğrafyalar ile hayat tarzları arasındaki ilişkiyi analiz eder.	1	1	0	100
Hz. Muhammed (s.a.v.) ve Dört Halife Dönemi'nde Müslümanların Arap Yarımadası ve çevresinde siyasi hâkimiyet kur	1	1	0	100
Büyük Selçuklu Devleti Dönemi'ndeki başlıca siyasi gelişmeleri Türk tarihi içerisindeki önemi bağlamında değerlendirir	1	1	0	100
Kuvayımilliye hareketinin oluşumundan Büyük Millet Meclisinin açılışına kadar olan süreçte meydana gelen gelişmeler	1	0	1	0
Çağdaşlaşan Türkiye'nin temeli olan Atatürk ilkelerini kavrar.	1	0	1	0
Coğrafya-1	0	0	0	0
Yerleşme Dokuları ve Tipleri	1	1	0	100
Haritalarda Temel Kavramlar	1	0	0	0
Nüfus Piramitleri	1	0	1	0
İklim Elemanları / Sıcaklık	1	1	0	100
Su Kaynakları	1	1	0	100
Felsefe	0	0	0	0
MÖ 6. Yüzyıl - MS 2. Yüzyıl Filozoflarının Felsefi Görüşleri	1	0	1	0
Bilgi Felsefesi	1	1	0	100
MS 2. Yüzyıl - MS 15. Yüzyıl Filozoflarının Felsefi Görüşleri	1	1	0	100
MS 2. Yüzyıl - MS 15. Yüzyıl Felsefesinin Düşünce ve Argümanları	1	1	0	100
Felsefi Düşünce	1	1	0	100
Din Kült. ve Ahl. Bil.	0	0	0	0
ALLAH İNSAN İLİŞKİSİ	2	2	0	100
Din ve İslam	2	1	0	50
HZ. MUHAMMED VE GENÇLİK	1	1	0	100

	Soru	Doğru	Yanlış	Boş	Net	Başarı
Fizik	7	1	5	1	-0,25	% 0
Kimya	7	3	1	3	2,75	% 39
Biyoloji	6	0	4	2	-1,00	% 0
TYT Fen	20	4	10	6	1,50	% 8
Cevap Anahtarı	A	BCAEABDADEABCADCBEBC				
Cevaplarınız		eebdcB AD Ce edb a				

	S	D	Y	B%
Fizik	0	0	0	0
Fiziksel Niceliklerin Sınıflandırılması	1	0	1	0
Düzgün Doğrusal Hareket Kavramları	1	0	1	0
İş, Enerji ve Güç	1	0	1	0
Katı, Sıvı, Gaz Basıncı	1	0	1	0
Mıknatıslar ve Manyetik Alan	1	0	1	0
Ses Dalgaları	1	1	0	100
Küresel Aynalar	1	0	0	0
Kimya	0	0	0	0
Kimya Uygulamalarında İş Sağlığı ve Güvenliği	1	1	0	100
Katman Elektron Dağılımı ve Periyodik Tabloda Yer Bulma	1	1	0	100
Güçlü Etkileşimler / Kovalent Bağ	1	0	0	0
Maddenin Fiziksel Hâlleri	1	0	0	0
Kimyasal Hesaplamalar / Sınırlayıcı Bileşen Hesaplamaları	1	0	0	0
Ayırma ve Safaştırma Teknikleri	1	1	0	100
Asit ve Bazların Metallerle Tepkimeleri	1	0	1	0
Biyoloji	0	0	0	0
Karbohidratlar	1	0	0	0
Ekosistemde Madde ve Enerji Akışı	1	0	1	0
Farklı hücre türlerini karşılaştırır.	1	0	1	0
Mitotik evreyi açıklar ve bu evrede gerçekleşen olayları bilir.	1	0	1	0
Mantarlar	1	0	0	0
Soyağaçları (Otozomal)	1	0	1	0

AROMAT TYT 1



312,858 % 37,10

MANİSA / YUNUSEMRE
ÖZEL MANİSA KEP KİŞİSEL GELİŞİM KURSU-M - 13007
SEDAT ARDA KOŞUN

1. Öğrenci

Sizin yeriniz
(2452.)

Sonuncu Öğrenci

Soru Doğru Yanlış Boş Net

Şube Kurum İlçe İl Genel

Öğrenci Sıra No 35 199 439 558 2452 % 37,10

Sınava Katılan Öğrenci Sayısı 72 358 935 1362 6609

	Soru	Doğru	Yanlış	Boş	Net	Başarı
TYT Türkçe	40	31	5	4	29,75	% 74
Cevap Anahtarı	B	ABBACBDBDADEBACADCBDEACAADBECEADBEDEEC				
Cevaplarınız		ABBACaDb A EBAbADCBDEACAaCb EeEADBED Ea				

	S	D	Y	B%
Türkçe	0	0	0	0
Metne Sözcük Yerleştirme	1	1	0	100
Söz Öbeklerinde Anlam	1	1	0	100
Sözcükler Arası Anlam İlişkileri	1	1	0	100
Sözcükte Anlam	1	1	0	100
Cümleli Yorumlama ve Açıklama	2	1	1	50
Parçadaki Cümlelerin İçerik ve Özellikleri	1	1	0	100
Çekim Ekleri ve Türleri	1	1	0	100
Ad Sözlü Sözcükler - Karma	1	1	0	100
Cümlelerin Öğeleri - Karma	1	0	0	0
Yazım Kuralları - Karma	1	0	0	0
Bitişik ve Ayrı Yazılan Kelimeler	1	1	0	100
Noktalama İşaretleri - Karma	1	1	0	100
Virgül	1	1	0	100
Paragrafı İkiye Ayırma	1	0	1	0
Cümlelerden Paragraf Oluşturma	1	1	0	100
Paragrafta Anlatım Akışını Bozan Cümle	1	1	0	100
Paragrafta Boş Bırakılan Yerleri Tamamlama	3	3	0	100
Paragrafın Yorumlanması	7	6	0	86
Paragrafta Yardımcı Düşünceler	6	5	1	83
Anlatım Teknikleri	1	0	1	0
Bir Paragrafa Bağlı Çoklu Sorular	6	4	1	67

	Soru	Doğru	Yanlış	Boş	Net	Başarı
Matematik-1	30	10	1	19	9,75	% 33
Geometri	10	0	2	8	-0,50	% 0
TYT Matematik	40	10	3	27	9,25	% 23
Cevap Anahtarı	B	CBEDBDBDEAEBCDCDADADDEECABDDDBDACECCCB				
Cevaplarınız		CBEC D E CD D E B b a				

	S	D	Y	B%
Matematik-1	0	0	0	0
Sayı kümelerini birbiriyle ilişkilendirir.	7	4	1	57
Üslü ifadeleri içeren denklemleri çözer.	1	1	0	100
Kökü ifadeleri içeren denklemleri çözer.	1	0	0	0
Birinci dereceden bir bilinmeyenli denklem ve eşitsizliklerin çözüm kümelerini bulur.	1	0	0	0
Mutlak değer içeren birinci dereceden bir bilinmeyenli denklem ve eşitsizliklerin çözüm kümelerini bulur.	1	0	0	0
Kümelerde birleşim, kesişim, fark, tümeleme işlemleri yardımıyla problemler çözer.	2	1	0	50
Fonksiyonlarla ilgili problemler çözer.	1	0	0	0
Bileşik önermeyi örneklerde açıklar; ve, veya, ya da bağlaçları ile kurulan bileşik önermelerin özelliklerini ve De Morgan'ı	1	1	0	100
Verileri merkezî eğilim ve yayılım ölçülerini hesaplayarak yorumlar.	1	0	0	0
Tam sayılarda bölünebilme kurallarıyla ilgili problemler çözer.	1	0	0	0
Denklemler ve eşitsizlikler ile ilgili problemler çözer.	11	3	0	27
n çeşit nesne ile oluşturulabilecek r li dizilişlerin (permütasyonların) kaç farklı şekilde yapılabileceğini hesaplar.	1	0	0	0
Olasılık kavramı ile ilgili uygulamalar yapar.	1	0	0	0
Geometri	0	0	0	0
Üçgende Açılar	2	0	1	0
Dik Üçgen ve Pisagor Teoremi	1	0	0	0
Yamuk	1	0	0	0
Kare	2	0	0	0
Çokgenler	2	0	1	0
Prizmalar	2	0	0	0

	Soru	Doğru	Yanlış	Boş	Net	Başarı
Tarih-1	5	4	1	0	3,75	% 75
Coğrafya-1	5	2	2	1	1,50	% 30
Felsefe	5	4	1	0	3,75	% 75
Din Küll. ve Ahl. Bil.	5	2	1	2	1,75	% 35
Felsefe (Seçmeli)	5	0	0	5	0,00	% 0
TYT Sosyal	20	12	5	3	10,75	% 54
Cevap Anahtarı	B	CEEBBDECAEDBCAEDAEACCCDABD				
Cevaplarınız		CaEBB DcCeDBCeEDE b				

	S	D	Y	B%
Tarih-1	0	0	0	0
İslamiyet öncesi dönemde Türklerin yaşadığı coğrafyalar ile hayat tarzları arasındaki ilişkiyi analiz eder.	1	0	1	0
Hz. Muhammed (s.a.v.) ve Dört Halife Dönemi'nde Müslümanların Arap Yarımadası ve çevresinde siyasi hâkimiyet kur	1	1	0	100
Büyük Selçuklu Devleti Dönemi'ndeki başlıca siyasi gelişmeleri Türk tarihi içerisindeki önemi bağlamında değerlendirir	1	1	0	100
Kuvayımilliye hareketinin oluşumundan Büyük Millet Meclisinin açılışına kadar olan süreçte meydana gelen gelişmeler	1	1	0	100
Çağdaşlaşan Türkiye'nin temeli olan Atatürk ilkelerini kavrar.	1	1	0	100
Coğrafya-1	0	0	0	0
Yerleşme Dokuları ve Tipleri	1	1	0	100
Haritalarda Temel Kavramlar	1	0	0	0
Nüfus Piramitleri	1	0	1	0
İklim Elemanları / Sıcaklık	1	0	1	0
Su Kaynakları	1	1	0	100
Felsefe	0	0	0	0
MÖ 6. Yüzyıl - MS 2. Yüzyıl Filozoflarının Felsefi Görüşleri	1	1	0	100
Bilgi Felsefesi	1	1	0	100
MS 2. Yüzyıl - MS 15. Yüzyıl Filozoflarının Felsefi Görüşleri	1	0	1	0
MS 2. Yüzyıl - MS 15. Yüzyıl Felsefesinin Düşünce ve Argümanları	1	1	0	100
Felsefi Düşünce	1	1	0	100
Din Küll. ve Ahl. Bil.	0	0	0	0
ALLAH İNSAN İLİŞKİSİ	2	2	0	100
Din ve İslam	2	0	1	0
HZ. MUHAMMED VE GENÇLİK	1	0	0	0

	Soru	Doğru	Yanlış	Boş	Net	Başarı
Fizik	7	3	4	0	2,00	% 29
Kimya	7	4	0	3	4,00	% 57
Biyoloji	6	2	0	4	2,00	% 33
TYT Fen	20	9	4	7	8,00	% 40
Cevap Anahtarı	B	CBAEBADADCBABEACDBCBE				
Cevaplarınız		CeddBcDADCA C B				

	S	D	Y	B%
Fizik	0	0	0	0
Fiziksel Niceliklerin Sınıflandırılması	1	0	1	0
Düzgün Doğrusal Hareket Kavramları	1	1	0	100
İş, Enerji ve Güç	1	0	1	0
Katı, Sıvı, Gaz Basıncı	1	0	1	0
Mıknatıslar ve Manyetik Alan	1	0	1	0
Ses Dalgaları	1	1	0	100
Küresel Aynalar	1	1	0	100
Kimya	0	0	0	0
Kimya Uygulamalarında İş Sağlığı ve Güvenliği	1	1	0	100
Katman Elektron Dağılımı ve Periyodik Tabloda Yer Bulma	1	1	0	100
Güçlü Etkileşimler / Kovalent Bağ	1	0	0	0
Maddenin Fiziksel Hâlleri	1	1	0	100
Kimyasal Hesaplamalar / Sınırlayıcı Bileşen Hesaplamaları	1	0	0	0
Ayırma ve Saffaştırma Teknikleri	1	1	0	100
Asit ve Bazların Metallerle Tepkimeleri	1	0	0	0
Biyoloji	0	0	0	0
Karbohidratlar	1	0	0	0
Ekosistemde Madde ve Enerji Akışı	1	1	0	100
Farklı hücre türlerini karşılaştırır.	1	0	0	0
Mitotik evreyi açıklar ve bu evrede gerçekleşen olayları bilir.	1	0	0	0
Mantarlar	1	1	0	100
Soyağaçları (Otozomal)	1	0	0	0

AROMAT TYT 1



319,798 % 33,61

MANİSA / YUNUSEMRE
ÖZEL MANİSA KEP KİŞİSEL GELİŞİM KURSU

-M - 13109
SEDEF İLTER

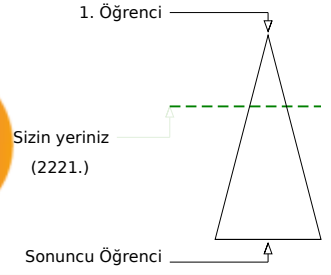
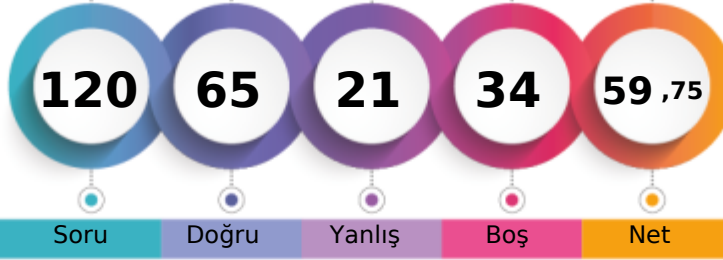

Şube	Kurum	İlçe	İl	Genel
Öğrenci Sıra No	33	188	403	2221 % 33,61
Sınava Katılan Öğrenci Sayısı	72	358	935	6609

	Soru	Doğru	Yanlış	Boş	Net	Başarı
TYT Türkçe	40	27	13	0	23,75	% 59
Cevap Anahtarı	B	ABBACBDBDADEBACADCBDEACAADBECEADBEDEEC				
Cevaplarınız		ABeACBaBaAcEddbbDCaBaEACAADBdaEADBEDbEC				

	S	D	Y	B%
Türkçe	0	0	0	0
Metne Sözcük Yerleştirme	1	1	0	100
Söz Öbeklerinde Anlam	1	1	0	100
Sözcükler Arası Anlam İlişkileri	1	0	1	0
Sözcükte Anlam	1	1	0	100
Cümleyi Yorumlama ve Açıklama	2	1	1	50
Parçadaki Cümlelerin İçerik ve Özellikleri	1	1	0	100
Çekim Ekleri ve Türleri	1	1	0	100
Ad Sözlü Sözcükler - Karma	1	1	0	100
Cümlelerin Öğeleri - Karma	1	0	1	0
Yazım Kuralları - Karma	1	0	1	0
Bitişik ve Ayrı Yazılan Kelimeler	1	1	0	100
Noktalama İşaretleri - Karma	1	0	1	0
Virgül	1	0	1	0
Paragrafı İkiye Ayırma	1	0	1	0
Cümlelerden Paragraf Oluşturma	1	0	1	0
Paragrafta Anlatım Akışını Bozan Cümle	1	1	0	100
Paragrafta Boş Bırakılan Yerleri Tamamlama	3	3	0	100
Paragrafın Yorumlanması	7	5	2	71
Paragrafta Yardımcı Düşünceler	6	4	2	67
Anlatım Teknikleri	1	1	0	100
Bir Paragrafa Bağlı Çoklu Sorular	6	5	1	83

	Soru	Doğru	Yanlış	Boş	Net	Başarı
Matematik-1	30	19	1	10	18,75	% 63
Geometri	10	0	0	10	0,00	% 0
TYT Matematik	40	19	1	20	18,75	% 47
Cevap Anahtarı	B	CBEDBABDEAEBCDCDADADDEECABDDBEBDACECCCB				
Cevaplarınız		CBED BDEAEBCDC A d ABD BE				

	S	D	Y	B%
Matematik-1	0	0	0	0
Sayı kümelerini birbiriyle ilişkilendirir.	7	7	0	100
Üslü ifadeleri içeren denklemleri çözer.	1	1	0	100
Kökü ifadeleri içeren denklemleri çözer.	1	0	0	0
Birinci dereceden bir bilinmeyenli denklem ve eşitsizliklerin çözüm kümelerini bulur.	1	1	0	100
Mutlak değer içeren birinci dereceden bir bilinmeyenli denklem ve eşitsizliklerin çözüm kümelerini bulur.	1	0	0	0
Kümelerde birleşim, kesişim, fark, tümeleme işlemleri yardımıyla problemler çözer.	2	1	0	50
Fonksiyonlarla ilgili problemler çözer.	1	1	0	100
Bileşik önermeyi örneklerde açıklar; ve, veya, ya da bağlaçları ile kurulan bileşik önermelerin özelliklerini ve De Morgan'ı	1	1	0	100
Verileri merkezî eğilim ve yayılım ölçülerini hesaplayarak yorumlar.	1	1	0	100
Tam sayılarda bölünebilme kurallarıyla ilgili problemler çözer.	1	1	0	100
Denklemler ve eşitsizlikler ile ilgili problemler çözer.	11	3	1	27
n çeşit nesne ile oluşturulabilecek r li dizilişlerin (permütasyonların) kaç farklı şekilde yapılabileceğini hesaplar.	1	1	0	100
Olasılık kavramı ile ilgili uygulamalar yapar.	1	1	0	100
Geometri	0	0	0	0
Üçgende Açılar	2	0	0	0
Dik Üçgen ve Pisagor Teoremi	1	0	0	0
Yamuk	1	0	0	0
Kare	2	0	0	0
Çokgenler	2	0	0	0
Prizmalar	2	0	0	0

	Soru	Doğru	Yanlış	Boş	Net	Başarı
Tarih-1	5	2	1	2	1,75	% 35
Coğrafya-1	5	1	1	3	0,75	% 15
Felsefe	5	0	0	5	0,00	% 0
Din Küll. ve Ahl. Bil.	5	4	1	0	3,75	% 75
Felsefe (Seçmeli)	5	0	0	5	0,00	% 0
TYT Sosyal	20	7	3	10	6,25	% 31
Cevap Anahtarı	B	CEE BBBDECADEBCAEDEACCCDABD				
Cevaplarınız		EE c Da DEAbC				

	S	D	Y	B%
Tarih-1	0	0	0	0
İslamiyet öncesi dönemde Türklerin yaşadığı coğrafyalar ile hayat tarzları arasındaki ilişkiyi analiz eder.	1	1	0	100
Hz. Muhammed (s.a.v.) ve Dört Halife Dönemi'nde Müslümanların Arap Yarımadası ve çevresinde siyasi hâkimiyet kur	1	0	0	0
Büyük Selçuklu Devleti Dönemi'ndeki başlıca siyasi gelişmeleri Türk tarihi içerisindeki önemli bağlamında değerlendirir	1	1	0	100
Kuvayımilliyeh hareketinin oluşumundan Büyük Millet Meclisinin açılışına kadar olan süreçte meydana gelen gelişmeler	1	0	0	0
Çağdaşlaşan Türkiye'nin temeli olan Atatürk ilkelerini kavrar.	1	0	1	0
Coğrafya-1	0	0	0	0
Yerleşme Dokuları ve Tipleri	1	1	0	100
Haritalarda Temel Kavramlar	1	0	0	0
Nüfus Piramitleri	1	0	1	0
İklim Elemanları / Sıcaklık	1	0	0	0
Su Kaynakları	1	0	0	0
Felsefe	0	0	0	0
MÖ 6. Yüzyıl - MS 2. Yüzyıl Filozoflarının Felsefi Görüşleri	1	0	0	0
Bilgi Felsefesi	1	0	0	0
MS 2. Yüzyıl - MS 15. Yüzyıl Filozoflarının Felsefi Görüşleri	1	0	0	0
MS 2. Yüzyıl - MS 15. Yüzyıl Felsefesinin Düşünce ve Argümanları	1	0	0	0
Felsefi Düşünce	1	0	0	0
Din Küll. ve Ahl. Bil.	0	0	0	0
ALLAH İNSAN İLİŞKİSİ	2	2	0	100
Din ve İslam	2	1	1	50
HZ. MUHAMMED VE GENÇLİK	1	1	0	100

	Soru	Doğru	Yanlış	Boş	Net	Başarı
Fizik	7	4	2	1	3,50	% 50
Kimya	7	4	0	3	4,00	% 57
Biyoloji	6	4	2	0	3,50	% 58
TYT Fen	20	12	4	4	11,00	% 55
Cevap Anahtarı	B	CBAEBADADCBACBDCBCE				
Cevaplarınız		CBAdBc ADC E aaBCBE				

	S	D	Y	B%
Fizik	0	0	0	0
Fiziksel Niceliklerin Sınıflandırılması	1	1	0	100
Düzgün Doğrusal Hareket Kavramları	1	1	0	100
İş, Enerji ve Güç	1	1	0	100
Katı, Sıvı, Gaz Basıncı	1	0	1	0
Mıknatıslar ve Manyetik Alan	1	0	1	0
Ses Dalgaları	1	1	0	100
Küresel Aynalar	1	0	0	0
Kimya	0	0	0	0
Kimya Uygulamalarında İş Sağlığı ve Güvenliği	1	1	0	100
Katman Elektron Dağılımı ve Periyodik Tabloda Yer Bulma	1	1	0	100
Güçlü Etkileşimler / Kovalent Bağ	1	1	0	100
Maddenin Fiziksel Hâlleri	1	0	0	0
Kimyasal Hesaplamalar / Sınırlayıcı Bileşen Hesaplamaları	1	0	0	0
Ayırma ve Safaştırma Teknikleri	1	1	0	100
Asit ve Bazların Metallerle Tepkimeleri	1	0	0	0
Biyoloji	0	0	0	0
Karbohidratlar	1	0	1	0
Ekosistemde Madde ve Enerji Akışı	1	0	1	0
Farklı hücre türlerini karşılaştırır.	1	1	0	100
Mitotik evreyi açıklar ve bu evrede gerçekleşen olayları bilir.	1	1	0	100
Mantarlar	1	1	0	100
Soyağaçları (Otozomal)	1	1	0	100

AROMAT TYT 1



309,000 % 38,81

MANİSA / YUNUSEMRE
ÖZEL MANİSA KEP KİŞİSEL GELİŞİM KURSU

-M - 13015
SEMİH KURNAZ

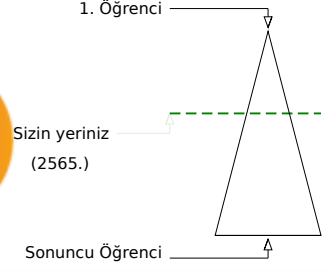

Soru Doğru Yanlış Boş Net

	Şube	Kurum	İlçe	İl	Genel
Öğrenci Sıra No	39	205	454	575	2565 % 38,81
Sınava Katılan Öğrenci Sayısı	72	358	935	1362	6609

	Soru	Doğru	Yanlış	Boş	Net	Başarı
TYT Türkçe	40	25	6	9	23,50	% 59
Cevap Anahtarı	A ABBADBCBADDEAABCADACBEDACAABDECAEDBEECDE					
Cevaplarınız	ABeADBCBADEEABC DACBaDcC D d BcECDE					

	S	D	Y	B%
Türkçe	0	0	0	0
Metne Sözcük Yerleştirme	1	1	0	100
Söz Öbeklerinde Anlam	1	1	0	100
Sözcükler Arası Anlam İlişkileri	1	0	1	0
Sözcükte Anlam	1	1	0	100
Cümleli Yorumlama ve Açıklama	2	2	0	100
Parçadaki Cümlelerin İçerik ve Özellikleri	1	1	0	100
Çekim Ekleri ve Türleri	1	1	0	100
Ad Sözcük Türleri - Karma	1	1	0	100
Cümlelerin Öğeleri - Karma	1	1	0	100
Yazım Kuralları - Karma	1	0	1	0
Bitişik ve Ayrı Yazılan Kelimeler	1	1	0	100
Noktalama İşaretleri - Karma	1	1	0	100
Virgül	1	1	0	100
Paragrafı İkiye Ayırma	1	1	0	100
Cümlelerden Paragraf Oluşturma	1	0	0	0
Paragrafta Anlatım Akışını Bozan Cümle	1	1	0	100
Paragrafta Boş Bırakılan Yerleri Tamamlama	3	3	0	100
Paragrafın Yorumlanması	7	2	2	29
Paragrafta Yardımcı Düşünceler	6	0	1	0
Anlatım Teknikleri	1	1	0	100
Bir Paragrafa Bağlı Çoklu Sorular	6	5	1	83

	Soru	Doğru	Yanlış	Boş	Net	Başarı
Matematik-1	30	14	0	16	14,00	% 47
Geometri	10	3	0	7	3,00	% 30
TYT Matematik	40	17	0	23	17,00	% 43
Cevap Anahtarı	A BCEBDBADAEEBDCADADEDDCABEDDEBDBACCCECCBA					
Cevaplarınız	B EBDADAEEBD A D DB E					

	S	D	Y	B%
Matematik-1	0	0	0	0
Sayı kümelerini birbiriyle ilişkilendirir.	7	5	0	71
Üslü ifadeleri içeren denklemleri çözer.	1	1	0	100
Kökü ifadeleri içeren denklemleri çözer.	1	1	0	100
Birinci dereceden bir bilinmeyenli denklem ve eşitsizliklerin çözüm kümelerini bulur.	1	1	0	100
Mutlak değer içeren birinci dereceden bir bilinmeyenli denklem ve eşitsizliklerin çözüm kümelerini bulur.	1	1	0	100
Kümelerde birleşim, kesişim, fark, tümeleme işlemleri yardımıyla problemler çözer.	2	1	0	50
Fonksiyonlarla ilgili problemler çözer.	1	1	0	100
Bileşik önermeyi örneklerde açıklar; ve, veya, ya da bağlaçları ile kurulan bileşik önermelerin özelliklerini ve De Morgan'ın yasalarını açıklar.	1	1	0	100
Verileri merkezli eğilim ve yayılım ölçülerini hesaplayarak yorumlar.	1	0	0	0
Tam sayılarda bölünebilme kurallarıyla ilgili problemler çözer.	1	1	0	100
Denklemler ve eşitsizlikler ile ilgili problemler çözer.	11	1	0	9
n çeşit nesne ile oluşturulabilecek r li dizilişlerin (permütasyonların) kaç farklı şekilde yapılabileceğini hesaplar.	1	0	0	0
Olasılık kavramı ile ilgili uygulamalar yapar.	1	0	0	0
Geometri	0	0	0	0
Üçgende Açılar	2	2	0	100
Dik Üçgen ve Pisagor Teoremi	1	0	0	0
Yamuk	1	0	0	0
Kare	2	1	0	50
Çokgenler	2	0	0	0
Prizmalar	2	0	0	0

	Soru	Doğru	Yanlış	Boş	Net	Başarı
Tarih-1	5	4	1	0	3,75	% 75
Coğrafya-1	5	2	3	0	1,25	% 25
Felsefe	5	3	2	0	2,50	% 50
Din Küll. ve Ahl. Bil.	5	4	1	0	3,75	% 75
Felsefe (Seçmeli)	5	0	0	5	0,00	% 0
TYT Sosyal	20	13	7	0	11,25	% 56
Cevap Anahtarı	A ECEBDBEACDBACEDAECCBDACD					
Cevaplarınız	ECEBcDcEbDbBAbDAEbC					

	S	D	Y	B%
Tarih-1	0	0	0	0
İslamiyet öncesi dönemde Türklerin yaşadığı coğrafyalar ile hayat tarzları arasındaki ilişkiyi analiz eder.	1	1	0	100
Hz. Muhammed (s.a.v.) ve Dört Halife Dönemi'nde Müslümanların Arap Yarımadası ve çevresinde siyasi hâkimiyet kur	1	1	0	100
Büyük Selçuklu Devleti Dönemi'ndeki başlıca siyasi gelişmeleri Türk tarihi içerisindeki önemi bağlamında değerlendirir	1	1	0	100
Kuvayımilliye hareketinin oluşumundan Büyük Millet Meclisinin açılışına kadar olan süreçte meydana gelen gelişmeler	1	1	0	100
Çağdaşlaşan Türkiye'nin temeli olan Atatürk ilkelerini kavrar.	1	0	1	0
Coğrafya-1	0	0	0	0
Yerleşme Dokuları ve Tipleri	1	1	0	100
Haritalarda Temel Kavramlar	1	0	1	0
Nüfus Piramitleri	1	1	0	100
İklim Elemanları / Sıcaklık	1	0	1	0
Su Kaynakları	1	0	1	0
Felsefe	0	0	0	0
MÖ 6. Yüzyıl - MS 2. Yüzyıl Filozoflarının Felsefi Görüşleri	1	1	0	100
Bilgi Felsefesi	1	1	0	100
MS 2. Yüzyıl - MS 15. Yüzyıl Filozoflarının Felsefi Görüşleri	1	1	0	100
MS 2. Yüzyıl - MS 15. Yüzyıl Felsefesinin Düşünce ve Argümanları	1	0	1	0
Felsefi Düşünce	1	0	1	0
Din Küll. ve Ahl. Bil.	0	0	0	0
ALLAH İNSAN İLİŞKİSİ	2	2	0	100
Din ve İslam	2	1	1	50
HZ. MUHAMMED VE GENÇLİK	1	1	0	100

	Soru	Doğru	Yanlış	Boş	Net	Başarı
Fizik	7	1	3	3	0,25	% 4
Kimya	7	4	2	1	3,50	% 50
Biyoloji	6	1	1	4	0,75	% 13
TYT Fen	20	6	6	8	4,50	% 23
Cevap Anahtarı	A BCAEABDADEAABCADCBCEBC					
Cevaplarınız	dCdC AD AceA b B					

	S	D	Y	B%
Fizik	0	0	0	0
Fiziksel Niceliklerin Sınıflandırılması	1	0	1	0
Düzgün Doğrusal Hareket Kavramları	1	1	0	100
İş, Enerji ve Güç	1	0	1	0
Katı, Sıvı, Gaz Basıncı	1	0	1	0
Mıknatıslar ve Manyetik Alan	1	0	0	0
Ses Dalgaları	1	0	0	0
Küresel Aynalar	1	0	0	0
Kimya	0	0	0	0
Kimya Uygulamalarında İş Sağlığı ve Güvenliği	1	1	0	100
Katman Elektron Dağılımı ve Periyodik Tabloda Yer Bulma	1	1	0	100
Güçlü Etkileşimler / Kovalent Bağ	1	0	0	0
Maddenin Fiziksel Hâlleri	1	1	0	100
Kimyasal Hesaplamalar / Sınırlayıcı Bileşen Hesaplamaları	1	0	1	0
Ayırma ve Saffaştırma Teknikleri	1	0	1	0
Asit ve Bazların Metallerle Tepkimeleri	1	1	0	100
Biyoloji	0	0	0	0
Karbohidratlar	1	0	0	0
Ekosistemde Madde ve Enerji Akışı	1	0	1	0
Farklı hücre türlerini karşılaştırır.	1	0	0	0
Mitotik evreyi açıklar ve bu evrede gerçekleşen olayları bilir.	1	0	0	0
Mantarlar	1	1	0	100
Soyağaçları (Otozomal)	1	0	0	0

AROMAT TYT 1

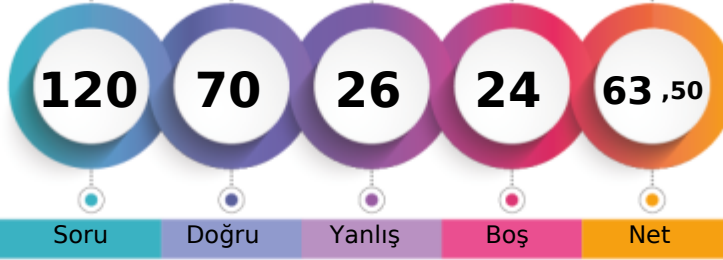

330,648 % 29,10

MANİSA / YUNUSEMRE
ÖZEL MANİSA KEP KİŞİSEL GELİŞİM KURSU-M - 16006
SENA DOĞAN

1. Öğrenci

Sizin yeriniz
(1923.)

Sonuncu Öğrenci

Soru Doğru Yanlış Boş Net

Şube Kurum İlçe İl Genel

Öğrenci Sıra No 29 170 360 433 1923 % 29,10

Sınava Katılan Öğrenci Sayısı 72 358 935 1362 6609

	Soru	Doğru	Yanlış	Boş	Net	Başarı
TYT Türkçe	40	28	11	1	25,25	% 63
Cevap Anahtarı	A	ABBADBCBADDEABCADACBEDACAAEBDECAEDBEECDE				
Cevaplarınız		eBBAaBCBA cEABCADACBacACAEBcEaAcDBbEeDb				

	S	D	Y	B%
Türkçe	0	0	0	0
Metne Sözcük Yerleştirme	1	0	1	0
Söz Öbeklerinde Anlam	1	1	0	100
Sözcükler Arası Anlam İlişkileri	1	1	0	100
Sözcükte Anlam	1	1	0	100
Cümleli Yorumlama ve Açıklama	2	1	1	50
Parçadaki Cümlelerin İçerik ve Özellikleri	1	1	0	100
Çekim Ekleri ve Türleri	1	1	0	100
Ad Sözlü Sözcükler - Karma	1	1	0	100
Cümlelerin Ögeleri - Karma	1	0	0	0
Yazım Kuralları - Karma	1	0	1	0
Bitişik ve Ayrı Yazılan Kelimeler	1	1	0	100
Noktalama İşaretleri - Karma	1	1	0	100
Virgül	1	1	0	100
Paragrafı İkiye Ayırma	1	1	0	100
Cümlelerden Paragraf Oluşturma	1	1	0	100
Paragrafta Anlatım Akışını Bozan Cümle	1	1	0	100
Paragrafta Boş Bırakılan Yerleri Tamamlama	3	3	0	100
Paragrafın Yorumlanması	7	5	2	71
Paragrafta Yardımcı Düşünceler	6	4	2	67
Anlatım Teknikleri	1	0	1	0
Bir Paragrafa Bağlı Çoklu Sorular	6	3	3	50

	Soru	Doğru	Yanlış	Boş	Net	Başarı
Matematik-1	30	24	2	4	23,50	% 78
Geometri	10	2	3	5	1,25	% 13
TYT Matematik	40	26	5	9	24,75	% 62
Cevap Anahtarı	A	BCEBDBADAEEBDCADADEDDCABEDDEBDBACCCECBA				
Cevaplarınız		BCEBDBdDAEEBDCADA DDCABcDD bBd dE				

	S	D	Y	B%
Matematik-1	0	0	0	0
Sayı kümelerini birbiriyle ilişkilendirir.	7	7	0	100
Üslü ifadeleri içeren denklemleri çözer.	1	1	0	100
Kökü ifadeleri içeren denklemleri çözer.	1	1	0	100
Birinci dereceden bir bilinmeyenli denklem ve eşitsizliklerin çözüm kümelerini bulur.	1	1	0	100
Mutlak değer içeren birinci dereceden bir bilinmeyenli denklem ve eşitsizliklerin çözüm kümelerini bulur.	1	0	1	0
Kümelerde birleşim, kesişim, fark, tümeleme işlemleri yardımıyla problemler çözer.	2	1	0	50
Fonksiyonlarla ilgili problemler çözer.	1	1	0	100
Bileşik önermeyi örneklerde açıklar; ve, veya, ya da bağlaçları ile kurulan bileşik önermelerin özelliklerini ve De Morgan'ı	1	1	0	100
Verileri merkezî eğilim ve yayılım ölçülerini hesaplayarak yorumlar.	1	1	0	100
Tam sayılarda bölünebilme kurallarıyla ilgili problemler çözer.	1	1	0	100
Denklemler ve eşitsizlikler ile ilgili problemler çözer.	11	9	1	82
n çeşit nesne ile oluşturulabilecek r li dizilişlerin (permütasyonların) kaç farklı şekilde yapılabileceğini hesaplar.	1	0	0	0
Olasılık kavramı ile ilgili uygulamalar yapar.	1	0	0	0
Geometri	0	0	0	0
Üçgende Açılar	2	1	1	50
Dik Üçgen ve Pisagor Teoremi	1	0	1	0
Yamuk	1	0	0	0
Kare	2	1	1	50
Çokgenler	2	0	0	0
Prizmalar	2	0	0	0

	Soru	Doğru	Yanlış	Boş	Net	Başarı
Tarih-1	5	3	2	0	2,50	% 50
Coğrafya-1	5	1	1	3	0,75	% 15
Felsefe	5	3	2	0	2,50	% 50
Din Küll. ve Ahl. Bil.	5	4	1	0	3,75	% 75
Felsefe (Seçmeli)	5	0	0	5	0,00	% 0
TYT Sosyal	20	11	6	3	9,50	% 48
Cevap Anahtarı	A	ECEBDBEACDBACEDAECCBDACD				
Cevaplarınız		ECEecD c DBebEDAEBc				

	S	D	Y	B%
Tarih-1	0	0	0	0
İslamiyet öncesi dönemde Türklerin yaşadığı coğrafyalar ile hayat tarzları arasındaki ilişkiyi analiz eder.	1	1	0	100
Hz. Muhammed (s.a.v.) ve Dört Halife Dönemi'nde Müslümanların Arap Yarımadası ve çevresinde siyasi hâkimiyet kur	1	1	0	100
Büyük Selçuklu Devleti Dönemi'ndeki başlıca siyasi gelişmeleri Türk tarihi içerisindeki önemi bağlamında değerlendirir	1	1	0	100
Kuvayımilliye hareketinin oluşumundan Büyük Millet Meclisinin açılışına kadar olan süreçte meydana gelen gelişmeler	1	0	1	0
Çağdaşlaşan Türkiye'nin temeli olan Atatürk ilkelerini kavrar.	1	0	1	0
Coğrafya-1	0	0	0	0
Yerleşme Dokuları ve Tipleri	1	1	0	100
Haritalarda Temel Kavramlar	1	0	0	0
Nüfus Piramitleri	1	0	1	0
İklim Elemanları / Sıcaklık	1	0	0	0
Su Kaynakları	1	0	0	0
Felsefe	0	0	0	0
MÖ 6. Yüzyıl - MS 2. Yüzyıl Filozoflarının Felsefi Görüşleri	1	1	0	100
Bilgi Felsefesi	1	1	0	100
MS 2. Yüzyıl - MS 15. Yüzyıl Filozoflarının Felsefi Görüşleri	1	0	1	0
MS 2. Yüzyıl - MS 15. Yüzyıl Felsefesinin Düşünce ve Argümanları	1	0	1	0
Felsefi Düşünce	1	1	0	100
Din Küll. ve Ahl. Bil.	0	0	0	0
ALLAH İNSAN İLİŞKİSİ	2	2	0	100
Din ve İslam	2	1	1	50
HZ. MUHAMMED VE GENÇLİK	1	1	0	100

	Soru	Doğru	Yanlış	Boş	Net	Başarı
Fizik	7	0	3	4	-0,75	% 0
Kimya	7	3	1	3	2,75	% 39
Biyoloji	6	2	0	4	2,00	% 33
TYT Fen	20	5	4	11	4,00	% 20
Cevap Anahtarı	A	BCAEABDADEABCADCBEBEC				
Cevaplarınız		aed AD eB CB				

	S	D	Y	B%
Fizik	0	0	0	0
Fiziksel Niceliklerin Sınıflandırılması	1	0	1	0
Düzgün Doğrusal Hareket Kavramları	1	0	1	0
İş, Enerji ve Güç	1	0	1	0
Katı, Sıvı, Gaz Basıncı	1	0	0	0
Mıknatıslar ve Manyetik Alan	1	0	0	0
Ses Dalgaları	1	0	0	0
Küresel Aynalar	1	0	0	0
Kimya	0	0	0	0
Kimya Uygulamalarında İş Sağlığı ve Güvenliği	1	1	0	100
Katman Elektron Dağılımı ve Periyodik Tabloda Yer Bulma	1	1	0	100
Güçlü Etkileşimler / Kovalent Bağ	1	0	0	0
Maddenin Fiziksel Hâlleri	1	0	1	0
Kimyasal Hesaplamalar / Sınırlayıcı Bileşen Hesaplamaları	1	1	0	100
Ayırma ve Safaştırma Teknikleri	1	0	0	0
Asit ve Bazların Metallerle Tepkimeleri	1	0	0	0
Biyoloji	0	0	0	0
Karbohidratlar	1	0	0	0
Ekosistemde Madde ve Enerji Akışı	1	1	0	100
Farklı hücre türlerini karşılaştırır.	1	1	0	100
Mitotik evreyi açıklar ve bu evrede gerçekleşen olayları bilir.	1	0	0	0
Mantarlar	1	0	0	0
Soyağaçları (Otozomal)	1	0	0	0

AROMAT TYT 1



414,805

%

5,04

MANİSA / YUNUSEMRE
ÖZEL MANİSA KEP KİŞİSEL GELİŞİM KURSU

-M - 13071
SERAY AŞIK

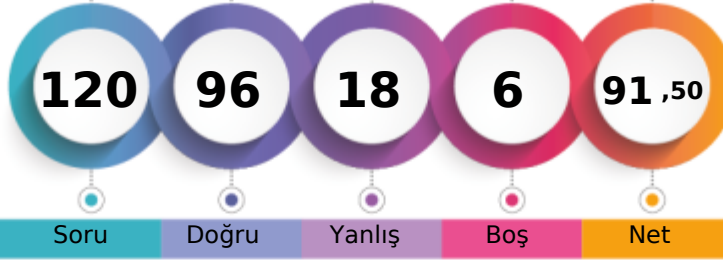

1. Öğrenci

Sizin yeriniz
(333.)

Sonuncu Öğrenci

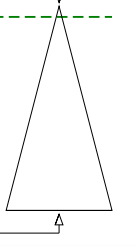

Soru Doğru Yanlış Boş Net

Şube Kurum İlçe İl Genel

Öğrenci Sıra No 3 32 66 77 333 % 5,04

Sınava Katılan Öğrenci Sayısı 72 358 935 1362 6609

		Soru	Doğru	Yanlış	Boş	Net	Başarı	
TYT Türkçe		40	34	6	0	32,50	% 81	
Cevap Anahtarı	B	ABBACBDBDADEBACADCBDEACAADBECEADBEDEEC						
Cevaplarınız		ABeACaDBDADEBACADCBDCACAADBEeAeEDBEBdBEC						

	S	D	Y	B%
Türkçe	0	0	0	0
Metne Sözcük Yerleştirme	1	1	0	100
Söz Öbeklerinde Anlam	1	1	0	100
Sözcükler Arası Anlam İlişkileri	1	0	1	0
Sözcükte Anlam	1	1	0	100
Cümleyi Yorumlama ve Açıklama	2	1	1	50
Parçadaki Cümlelerin İçerik ve Özellikleri	1	1	0	100
Çekim Ekleri ve Türleri	1	1	0	100
Ad Sözlü Sözcükler - Karma	1	1	0	100
Cümlelerin Öğeleri - Karma	1	1	0	100
Yazım Kuralları - Karma	1	1	0	100
Bitişik ve Ayrı Yazılan Kelimeler	1	1	0	100
Noktalama İşaretleri - Karma	1	1	0	100
Virgül	1	1	0	100
Paragrafı İkiye Ayırma	1	1	0	100
Cümlelerden Paragraf Oluşturma	1	1	0	100
Paragrafta Anlatım Akışını Bozan Cümle	1	1	0	100
Paragrafta Boş Bırakılan Yerleri Tamamlama	3	3	0	100
Paragrafın Yorumlanması	7	6	1	86
Paragrafta Yardımcı Düşünceler	6	4	2	67
Anlatım Teknikleri	1	1	0	100
Bir Paragrafa Bağlı Çoklu Sorular	6	5	1	83

		Soru	Doğru	Yanlış	Boş	Net	Başarı	
Matematik-1		30	25	1	4	24,75	% 83	
Geometri		10	5	3	2	4,25	% 43	
TYT Matematik		40	30	4	6	29,00	% 73	
Cevap Anahtarı	B	CBEDBDBDEAEBCDCDADADDEECABDDDBEDDACECCCB						
Cevaplarınız		CBECB BDEAEB DCDA ADD ECABDDDBEDDed CeC B						

	S	D	Y	B%
Matematik-1	0	0	0	0
Sayı kümelerini birbirleriyle ilişkilendirir.	7	5	1	71
Üslü ifadeleri içeren denklemleri çözer.	1	1	0	100
Kökü ifadeleri içeren denklemleri çözer.	1	1	0	100
Birinci dereceden bir bilinmeyenli denklem ve eşitsizliklerin çözüm kümelerini bulur.	1	1	0	100
Mutlak değer içeren birinci dereceden bir bilinmeyenli denklem ve eşitsizliklerin çözüm kümelerini bulur.	1	0	0	0
Kümelerde birleşim, kesişim, fark, tümeleme işlemleri yardımıyla problemler çözer.	2	1	0	50
Fonksiyonlarla ilgili problemler çözer.	1	1	0	100
Bileşik önermeyi örneklerde açıklar; ve, veya, ya da bağlaçları ile kurulan bileşik önermelerin özelliklerini ve De Morgan'ı	1	1	0	100
Verileri merkezî eğilim ve yayılım ölçülerini hesaplayarak yorumlar.	1	1	0	100
Tam sayılarda bölünebilme kurallarıyla ilgili problemler çözer.	1	1	0	100
Denklemler ve eşitsizlikler ile ilgili problemler çözer.	11	10	0	91
n çeşit nesne ile oluşturulabilecek r li dizilişlerin (permütasyonların) kaç farklı şekilde yapılabileceğini hesaplar.	1	1	0	100
Olasılık kavramı ile ilgili uygulamalar yapar.	1	1	0	100
Geometri	0	0	0	0
Üçgende Açılar	2	2	0	100
Dik Üçgen ve Pisagor Teoremi	1	0	1	0
Yamuk	1	1	0	100
Kare	2	0	1	0
Çokgenler	2	1	1	50
Prizmalar	2	1	0	50

		Soru	Doğru	Yanlış	Boş	Net	Başarı	
Tarih-1		5	4	1	0	3,75	% 75	
Coğrafya-1		5	3	2	0	2,50	% 50	
Felsefe		5	3	2	0	2,50	% 50	
Din Kült. ve Ahl. Bil.		5	4	1	0	3,75	% 75	
Felsefe (Seçmeli)		5	0	0	5	0,00	% 0	
TYT Sosyal		20	14	6	0	12,50	% 63	
Cevap Anahtarı	B	CEE BBBDECADEBCAEDEACCCDABD						
Cevaplarınız		CEE BceDEeADBBEeDEAbC						

	S	D	Y	B%
Tarih-1	0	0	0	0
İslamiyet öncesi dönemde Türklerin yaşadığı coğrafyalar ile hayat tarzları arasındaki ilişkiyi analiz eder.	1	1	0	100
Hz. Muhammed (s.a.v.) ve Dört Halife Dönemi'nde Müslümanların Arap Yarımadası ve çevresinde siyasi hâkimiyet kur	1	1	0	100
Büyük Selçuklu Devleti Dönemi'ndeki başlıca siyasi gelişmeleri Türk tarihi içerisindeki önemi bağlamında değerlendirir	1	1	0	100
Kuvayımilliye hareketinin oluşumundan Büyük Millet Meclisinin açılışına kadar olan süreçte meydana gelen gelişmeler	1	1	0	100
Çağdaşlaşan Türkiye'nin temeli olan Atatürk ilkelerini kavrar.	1	0	1	0
Coğrafya-1	0	0	0	0
Yerleşme Dokuları ve Tipleri	1	1	0	100
Haritalarda Temel Kavramlar	1	0	1	0
Nüfus Piramitleri	1	1	0	100
İklim Elemanları / Sıcaklık	1	1	0	100
Su Kaynakları	1	0	1	0
Felsefe	0	0	0	0
MÖ 6. Yüzyıl - MS 2. Yüzyıl Filozoflarının Felsefi Görüşleri	1	1	0	100
Bilgi Felsefesi	1	1	0	100
MS 2. Yüzyıl - MS 15. Yüzyıl Filozoflarının Felsefi Görüşleri	1	0	1	0
MS 2. Yüzyıl - MS 15. Yüzyıl Felsefesinin Düşünce ve Argümanları	1	0	1	0
Felsefi Düşünce	1	1	0	100
Din Kült. ve Ahl. Bil.	0	0	0	0
ALLAH İNSAN İLİŞKİSİ	2	2	0	100
Din ve İslam	2	1	1	50
HZ. MUHAMMED VE GENÇLİK	1	1	0	100

		Soru	Doğru	Yanlış	Boş	Net	Başarı	
Fizik		7	6	1	0	5,75	% 82	
Kimya		7	6	1	0	5,75	% 82	
Biyoloji		6	6	0	0	6,00	% 100	
TYT Fen		20	18	2	0	17,50	% 88	
Cevap Anahtarı	B	CBAEBADADCBACBDCBCE						
Cevaplarınız		CBAaBADADCBABcDDBCBE						

	S	D	Y	B%
Fizik	0	0	0	0
Fiziksel Niceliklerin Sınıflandırılması	1	1	0	100
Düzensiz Doğrusal Hareket Kavramları	1	1	0	100
İş, Enerji ve Güç	1	1	0	100
Katı, Sıvı, Gaz Basıncı	1	0	1	0
Mıknatıslar ve Manyetik Alan	1	1	0	100
Ses Dalgaları	1	1	0	100
Küresel Aynalar	1	1	0	100
Kimya	0	0	0	0
Kimya Uygulamalarında İş Sağlığı ve Güvenliği	1	1	0	100
Katman Elektron Dağılımı ve Periyodik Tabloda Yer Bulma	1	1	0	100
Güçlü Etkileşimler / Kovalent Bağ	1	1	0	100
Maddenin Fiziksel Hâlleri	1	1	0	100
Kimyasal Hesaplamalar / Sınırlayıcı Bileşen Hesaplamaları	1	1	0	100
Ayırma ve Saffaştırma Teknikleri	1	1	0	100
Asit ve Bazların Metallerle Tepkimeleri	1	0	1	0
Biyoloji	0	0	0	0
Karbohidratlar	1	1	0	100
Ekosistemde Madde ve Enerji Akışı	1	1	0	100
Farklı hücre türlerini karşılaştırır.	1	1	0	100
Mitotik evreyi açıklar ve bu evrede gerçekleşen olayları bilir.	1	1	0	100
Mantarlar	1	1	0	100
Soyağaçları (Otozomal)	1	1	0	100

AROMAT TYT 1

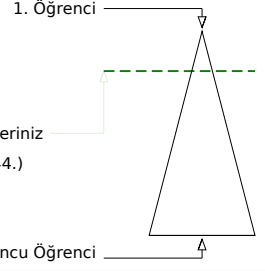

361,345 % 18,82

MANİSA / YUNUSEMRE
ÖZEL MANİSA KEP KİŞİSEL GELİŞİM KURSU-M - 13002
SUDE KAVUT

Soru Doğru Yanlış Boş Net

Şube Kurum İlçe İl Genel

Öğrenci Sıra No 21 114 241 280 1244 % 18,82

Sınava Katılan Öğrenci Sayısı 72 358 935 1362 6609

	Soru	Doğru	Yanlış	Boş	Net	Başarı
TYT Türkçe	40	36	2	2	35,50	% 89
Cevap Anahtarı	A ABBADBCBADDEABCADACBEDACAAEBDECAEDBEECDE					
Cevaplarınız	ABBADBCBAD EABCADACBED CAEEBDeAAEDBEEaDe					

	S	D	Y	B%
Türkçe	0	0	0	0
Metne Sözcük Yerleştirme	1	1	0	100
Söz Öbeklerinde Anlam	1	1	0	100
Sözcükler Arası Anlam İlişkileri	1	1	0	100
Sözcükte Anlam	1	1	0	100
Cümleyi Yorumlama ve Açıklama	2	2	0	100
Parçadaki Cümlelerin İçerik ve Özellikleri	1	1	0	100
Çekim Ekleri ve Türleri	1	1	0	100
Ad Sözlü Sözcükler - Karma	1	1	0	100
Cümlelerin Ögeleri - Karma	1	1	0	100
Yazım Kuralları - Karma	1	0	0	0
Bitişik ve Ayrı Yazılan Kelimeler	1	1	0	100
Noktalama İşaretleri - Karma	1	1	0	100
Virgül	1	1	0	100
Paragrafı İkiye Ayırma	1	1	0	100
Cümlelerden Paragraf Oluşturma	1	1	0	100
Paragrafta Anlatım Akışını Bozan Cümle	1	1	0	100
Paragrafta Boş Bırakılan Yerleri Tamamlama	3	3	0	100
Paragrafın Yorumlanması	7	6	0	86
Paragrafta Yardımcı Düşünceler	6	5	1	83
Anlatım Teknikleri	1	1	0	100
Bir Paragrafa Bağlı Çoklu Sorular	6	5	1	83

	Soru	Doğru	Yanlış	Boş	Net	Başarı
Matematik-1	30	20	3	7	19,25	% 64
Geometri	10	2	1	7	1,75	% 18
TYT Matematik	40	22	4	14	21,00	% 53
Cevap Anahtarı	A BCEBDBADAEEBDCADADEDDCABEDDEBDBACCCECCBA					
Cevaplarınız	BCE Dd DAEEBDCADA dDDCABd De C					

	S	D	Y	B%
Matematik-1	0	0	0	0
Sayı kümelerini birbiriyle ilişkilendirir.	7	7	0	100
Üslü ifadeleri içeren denklemleri çözer.	1	1	0	100
Kökü ifadeleri içeren denklemleri çözer.	1	0	0	0
Birinci dereceden bir bilinmeyenli denklem ve eşitsizliklerin çözüm kümelerini bulur.	1	0	1	0
Mutlak değer içeren birinci dereceden bir bilinmeyenli denklem ve eşitsizliklerin çözüm kümelerini bulur.	1	0	0	0
Kümelerde birleşim, kesişim, fark, tümeleme işlemleri yardımıyla problemler çözer.	2	1	0	50
Fonksiyonlarla ilgili problemler çözer.	1	1	0	100
Bileşik önermeyi örneklerde açıklar; ve, veya, ya da bağlaçları ile kurulan bileşik önermelerin özelliklerini ve De Morgan'ı	1	1	0	100
Verileri merkezî eğilim ve yayılım ölçülerini hesaplayarak yorumlar.	1	1	0	100
Tam sayılarda bölünebilme kurallarıyla ilgili problemler çözer.	1	1	0	100
Denklemler ve eşitsizlikler ile ilgili problemler çözer.	11	7	2	64
n çeşit nesne ile oluşturulabilecek r li dizilişlerin (permütasyonların) kaç farklı şekilde yapılabileceğini hesaplar.	1	0	0	0
Olasılık kavramı ile ilgili uygulamalar yapar.	1	0	0	0
Geometri	0	0	0	0
Üçgende Açılar	2	1	1	50
Dik Üçgen ve Pisagor Teoremi	1	0	0	0
Yamuk	1	0	0	0
Kare	2	0	0	0
Çokgenler	2	1	0	50
Prizmalar	2	0	0	0

	Soru	Doğru	Yanlış	Boş	Net	Başarı
Tarih-1	5	0	0	5	0,00	% 0
Coğrafya-1	5	0	0	5	0,00	% 0
Felsefe	5	3	1	1	2,75	% 55
Din Küll. ve Ahl. Bil.	5	3	1	1	2,75	% 55
Felsefe (Seçmeli)	5	0	0	5	0,00	% 0
TYT Sosyal	20	6	2	12	5,50	% 28
Cevap Anahtarı	A ECEBDBEACDBACEDAECCBDACD					
Cevaplarınız	DBe ED EbC					

	S	D	Y	B%
Tarih-1	0	0	0	0
İslamiyet öncesi dönemde Türklerin yaşadığı coğrafyalar ile hayat tarzları arasındaki ilişkiyi analiz eder.	1	0	0	0
Hz. Muhammed (s.a.v.) ve Dört Halife Dönemi'nde Müslümanların Arap Yarımadası ve çevresinde siyasi hâkimiyet kur	1	0	0	0
Büyük Selçuklu Devleti Dönemi'ndeki başlıca siyasi gelişmeleri Türk tarihi içerisindeki önemli bağlamında değerlendirir	1	0	0	0
Kuvayımilliye hareketinin oluşumundan Büyük Millet Meclisinin açılışına kadar olan süreçte meydana gelen gelişmeler	1	0	0	0
Çağdaşlaşan Türkiye'nin temeli olan Atatürk ilkelerini kavrar.	1	0	0	0
Coğrafya-1	0	0	0	0
Yerleşme Dokuları ve Tipleri	1	0	0	0
Haritalarda Temel Kavramlar	1	0	0	0
Nüfus Piramitleri	1	0	0	0
İklim Elemanları / Sıcaklık	1	0	0	0
Su Kaynakları	1	0	0	0
Felsefe	0	0	0	0
MÖ 6. Yüzyıl - MS 2. Yüzyıl Filozoflarının Felsefi Görüşleri	1	1	0	100
Bilgi Felsefesi	1	1	0	100
MS 2. Yüzyıl - MS 15. Yüzyıl Filozoflarının Felsefi Görüşleri	1	0	1	0
MS 2. Yüzyıl - MS 15. Yüzyıl Felsefesinin Düşünce ve Argümanları	1	0	0	0
Felsefi Düşünce	1	1	0	100
Din Küll. ve Ahl. Bil.	0	0	0	0
ALLAH İNSAN İLİŞKİSİ	2	2	0	100
Din ve İslam	2	0	1	0
HZ. MUHAMMED VE GENÇLİK	1	1	0	100

	Soru	Doğru	Yanlış	Boş	Net	Başarı
Fizik	7	3	2	2	2,50	% 36
Kimya	7	5	1	1	4,75	% 68
Biyoloji	6	5	1	0	4,75	% 79
TYT Fen	20	13	4	3	12,00	% 60
Cevap Anahtarı	A BCAEABDADEABCADCBEBEC					
Cevaplarınız	BeAcA ADEdBC eCBEBEC					

	S	D	Y	B%
Fizik	0	0	0	0
Fiziksel Niceliklerin Sınıflandırılması	1	1	0	100
Düzgün Doğrusal Hareket Kavramları	1	0	1	0
İş, Enerji ve Güç	1	1	0	100
Katı, Sıvı, Gaz Basıncı	1	0	1	0
Mıknatıslar ve Manyetik Alan	1	1	0	100
Ses Dalgaları	1	0	0	0
Küresel Aynalar	1	0	0	0
Kimya	0	0	0	0
Kimya Uygulamalarında İş Sağlığı ve Güvenliği	1	1	0	100
Katman Elektron Dağılımı ve Periyodik Tabloda Yer Bulma	1	1	0	100
Güçlü Etkileşimler / Kovalent Bağ	1	1	0	100
Maddenin Fiziksel Hâlleri	1	0	1	0
Kimyasal Hesaplamalar / Sınırlayıcı Bileşen Hesaplamaları	1	1	0	100
Ayırma ve Safaştırma Teknikleri	1	1	0	100
Asit ve Bazların Metallerle Tepkimeleri	1	0	0	0
Biyoloji	0	0	0	0
Karbohidratlar	1	0	1	0
Ekosistemde Madde ve Enerji Akışı	1	1	0	100
Farklı hücre türlerini karşılaştırır.	1	1	0	100
Mitotik evreyi açıklar ve bu evrede gerçekleşen olayları bilir.	1	1	0	100
Mantarlar	1	1	0	100
Soyağaçları (Otozomal)	1	1	0	100

AROMAT TYT 1

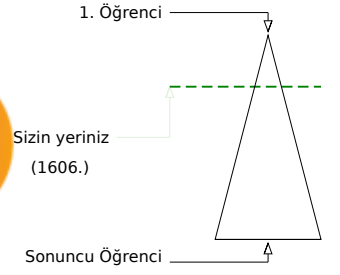
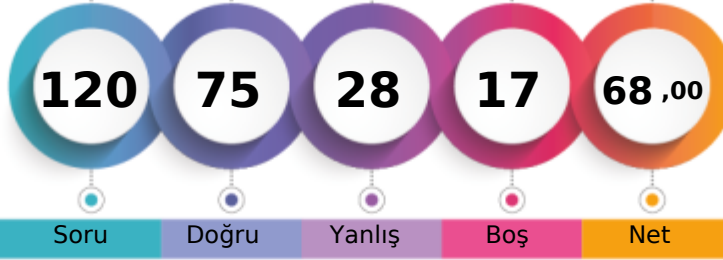

343,913 % 24,30

MANİSA / YUNUSEMRE
ÖZEL MANİSA KEP KİŞİSEL GELİŞİM KURSU-M - 13168
SUDE ŞEŞEN

	Şube	Kurum	İlçe	İl	Genel
Öğrenci Sıra No	27	146	308	366	1606 % 24,30
Sınava Katılan Öğrenci Sayısı	72	358	935	1362	6609

	Soru	Doğru	Yanlış	Boş	Net	Başarı
TYT Türkçe	40	31	9	0	28,75	% 72
Cevap Anahtarı	A ABBADBCBADDEABCADACBEDACAABDECAEDBEECEDE					
Cevaplarınız	ABBADBCBAbeEABCADbCbBdACAEdcEaAEDBEECEba					

	S	D	Y	B%
Türkçe	0	0	0	0
Metne Sözcük Yerleştirme	1	1	0	100
Söz Öbeklerinde Anlam	1	1	0	100
Sözcükler Arası Anlam İlişkileri	1	1	0	100
Sözcükte Anlam	1	1	0	100
Cümleyi Yorumlama ve Açıklama	2	2	0	100
Parçadaki Cümlelerin İçerik ve Özellikleri	1	1	0	100
Çekim Ekleri ve Türleri	1	1	0	100
Ad Sözcük Türleri - Karma	1	1	0	100
Cümlelerin Ögeleri - Karma	1	0	1	0
Yazım Kuralları - Karma	1	0	1	0
Bitişik ve Ayrı Yazılan Kelimeler	1	1	0	100
Noktalama İşaretleri - Karma	1	1	0	100
Virgül	1	1	0	100
Paragrafı İkiye Ayırma	1	1	0	100
Cümlelerden Paragraf Oluşturma	1	1	0	100
Paragrafta Anlatım Akışını Bozan Cümle	1	1	0	100
Paragrafta Boş Bırakılan Yerleri Tamamlama	3	2	1	67
Paragrafın Yorumlanması	7	6	1	86
Paragrafta Yardımcı Düşünceler	6	4	2	67
Anlatım Teknikleri	1	0	1	0
Bir Paragrafa Bağlı Çoklu Sorular	6	4	2	67

	Soru	Doğru	Yanlış	Boş	Net	Başarı
Matematik-1	30	21	3	6	20,25	% 68
Geometri	10	2	1	7	1,75	% 18
TYT Matematik	40	23	4	13	22,00	% 55
Cevap Anahtarı	A BCEBDBADAEEBDCADADEDDCABEDDEBDBACCCECCBA					
Cevaplarınız	BCEBcBADeEEBDCAD D CABED b d CE					

	S	D	Y	B%
Matematik-1	0	0	0	0
Sayı kümelerini birbiriyle ilişkilendirir.	7	5	2	71
Üslü ifadeleri içeren denklemleri çözer.	1	1	0	100
Kökü ifadeleri içeren denklemleri çözer.	1	1	0	100
Birinci dereceden bir bilinmeyenli denklem ve eşitsizliklerin çözüm kümelerini bulur.	1	1	0	100
Mutlak değer içeren birinci dereceden bir bilinmeyenli denklem ve eşitsizliklerin çözüm kümelerini bulur.	1	1	0	100
Kümelerde birleşim, kesişim, fark, tümeleme işlemleri yardımıyla problemler çözer.	2	2	0	100
Fonksiyonlarla ilgili problemler çözer.	1	1	0	100
Bileşik önermeyi örneklerde açıklar; ve, veya, ya da bağlaçları ile kurulan bileşik önermelerin özelliklerini ve De Morgan'ın kurullarını açıklar.	1	1	0	100
Verileri merkezî eğilim ve yayılım ölçülerini hesaplayarak yorumlar.	1	1	0	100
Tam sayılarda bölünebilme kurallarıyla ilgili problemler çözer.	1	1	0	100
Denklemler ve eşitsizlikler ile ilgili problemler çözer.	11	6	0	55
n çeşit nesne ile oluşturulabilecek r li dizilişlerin (permütasyonların) kaç farklı şekilde yapılabileceğini hesaplar.	1	0	1	0
Olasılık kavramı ile ilgili uygulamalar yapar.	1	0	0	0
Geometri	0	0	0	0
Üçgende Açılar	2	0	1	0
Dik Üçgen ve Pisagor Teoremi	1	0	0	0
Yamuk	1	0	0	0
Kare	2	2	0	100
Çokgenler	2	0	0	0
Prizmalar	2	0	0	0

	Soru	Doğru	Yanlış	Boş	Net	Başarı
Tarih-1	5	4	1	0	3,75	% 75
Coğrafya-1	5	2	3	0	1,25	% 25
Felsefe	5	4	1	0	3,75	% 75
Din Kült. ve Ahl. Bil.	5	2	3	0	1,25	% 25
Felsefe (Seçmeli)	5	0	0	5	0,00	% 0
TYT Sosyal	20	12	8	0	10,00	% 50
Cevap Anahtarı	A ECEBDBEACDBACEDAECCBDACD					
Cevaplarınız	ECEBcDadAeaBACEDeEbe					

	S	D	Y	B%
Tarih-1	0	0	0	0
İslamiyet öncesi dönemde Türklerin yaşadığı coğrafyalar ile hayat tarzları arasındaki ilişkiyi analiz eder.	1	1	0	100
Hz. Muhammed (s.a.v.) ve Dört Halife Dönemi'nde Müslümanların Arap Yarımadası ve çevresinde siyasi hâkimiyet kur	1	1	0	100
Büyük Selçuklu Devleti Dönemi'ndeki başlıca siyasi gelişmeleri Türk tarihi içerisindeki önemli bağlamlarda değerlendirir	1	1	0	100
Kuvayımilliyeh hareketinin oluşumundan Büyük Millet Meclisinin açılışına kadar olan süreçte meydana gelen gelişmeler	1	1	0	100
Çağdaşlaşan Türkiye'nin temeli olan Atatürk ilkelerini kavrar.	1	0	1	0
Coğrafya-1	0	0	0	0
Yerleşme Dokuları ve Tipleri	1	1	0	100
Haritalarda Temel Kavramlar	1	0	1	0
Nüfus Piramitleri	1	0	1	0
İklim Elemanları / Sıcaklık	1	1	0	100
Su Kaynakları	1	0	1	0
Felsefe	0	0	0	0
MÖ 6. Yüzyıl - MS 2. Yüzyıl Filozoflarının Felsefi Görüşleri	1	0	1	0
Bilgi Felsefesi	1	1	0	100
MS 2. Yüzyıl - MS 15. Yüzyıl Filozoflarının Felsefi Görüşleri	1	1	0	100
MS 2. Yüzyıl - MS 15. Yüzyıl Felsefesinin Düşünce ve Argümanları	1	1	0	100
Felsefi Düşünce	1	1	0	100
Din Kült. ve Ahl. Bil.	0	0	0	0
ALLAH İNSAN İLİŞKİSİ	2	2	0	100
Din ve İslam	2	0	2	0
HZ. MUHAMMED VE GENÇLİK	1	0	1	0

	Soru	Doğru	Yanlış	Boş	Net	Başarı
Fizik	7	3	2	2	2,50	% 36
Kimya	7	1	4	2	0,00	% 0
Biyoloji	6	5	1	0	4,75	% 79
TYT Fen	20	9	7	4	7,25	% 36
Cevap Anahtarı	A BCAEABDADEABCADCBCEBC					
Cevaplarınız	Bbd AB Abbd bDCBEBb					

	S	D	Y	B%
Fizik	0	0	0	0
Fiziksel Niceliklerin Sınıflandırılması	1	1	0	100
Düzgün Doğrusal Hareket Kavramları	1	0	1	0
İş, Enerji ve Güç	1	0	1	0
Katı, Sıvı, Gaz Basıncı	1	0	0	0
Mıknatıslar ve Manyetik Alan	1	1	0	100
Ses Dalgaları	1	1	0	100
Küresel Aynalar	1	0	0	0
Kimya	0	0	0	0
Kimya Uygulamalarında İş Sağlığı ve Güvenliği	1	1	0	100
Katman Elektron Dağılımı ve Periyodik Tabloda Yer Bulma	1	0	1	0
Güçlü Etkileşimler / Kovalent Bağ	1	0	1	0
Maddenin Fiziksel Hâlleri	1	0	1	0
Kimyasal Hesaplamalar / Sınırlayıcı Bileşen Hesaplamaları	1	0	0	0
Ayırma ve Saffaştırma Teknikleri	1	0	0	0
Asit ve Bazların Metallerle Tepkimeleri	1	0	1	0
Biyoloji	0	0	0	0
Karbohidratlar	1	1	0	100
Ekosistemde Madde ve Enerji Akışı	1	1	0	100
Farklı hücre türlerini karşılaştırır.	1	1	0	100
Mitotik evreyi açıklar ve bu evrede gerçekleşen olayları bilir.	1	1	0	100
Mantarlar	1	1	0	100
Soyağaçları (Otozomal)	1	0	1	0

AROMAT TYT 1



414,375

%

5,14

MANİSA / YUNUSEMRE
ÖZEL MANİSA KEP KİŞİSEL GELİŞİM KURSU

-M - 13050
TALHA YILDIRIM

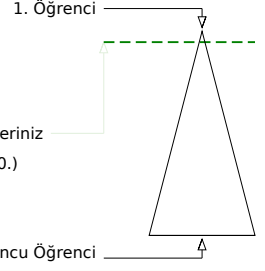
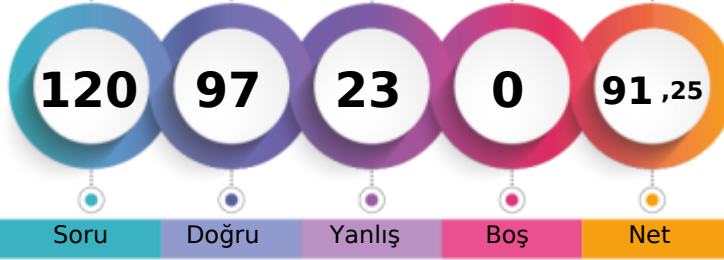

Soru Doğru Yanlış Boş Net

Şube Kurum İlçe İl Genel

Öğrenci Sıra No 4 34 70 81 340 % 5,14

Sınava Katılan Öğrenci Sayısı 72 358 935 1362 6609

	Soru	Doğru	Yanlış	Boş	Net	Başarı
TYT Türkçe	40	32	8	0	30,00	% 75
Cevap Anahtarı	A ABBADBCBADDEABCADACBEDACAAEBDECAEDBEECDE					
Cevaplarınız	ABBADBCBAbeEdBCADACBaDACAEBDeaAEDdEEaDc					

	S	D	Y	B%
Türkçe	0	0	0	0
Metne Sözcük Yerleştirme	1	1	0	100
Söz Öbeklerinde Anlam	1	1	0	100
Sözcükler Arası Anlam İlişkileri	1	1	0	100
Sözcükte Anlam	1	1	0	100
Cümleli Yorumlama ve Açıklama	2	2	0	100
Parçadaki Cümlelerin İçerik ve Özellikleri	1	1	0	100
Çekim Ekleri ve Türleri	1	1	0	100
Ad Sözlü Sözcükler - Karma	1	1	0	100
Cümlelerin Ögeleri - Karma	1	0	1	0
Yazım Kuralları - Karma	1	0	1	0
Bitişik ve Ayrı Yazılan Kelimeler	1	1	0	100
Noktalama İşaretleri - Karma	1	0	1	0
Virgül	1	1	0	100
Paragrafı İkiye Ayırma	1	1	0	100
Cümlelerden Paragraf Oluşturma	1	1	0	100
Paragrafta Anlatım Akışını Bozan Cümle	1	1	0	100
Paragrafta Boş Bırakılan Yerleri Tamamlama	3	3	0	100
Paragrafın Yorumlanması	7	6	1	86
Paragrafta Yardımcı Düşünceler	6	5	1	83
Anlatım Teknikleri	1	1	0	100
Bir Paragrafa Bağlı Çoklu Sorular	6	3	3	50

	Soru	Doğru	Yanlış	Boş	Net	Başarı
Matematik-1	30	24	6	0	22,50	% 75
Geometri	10	8	2	0	7,50	% 75
TYT Matematik	40	32	8	0	30,00	% 75
Cevap Anahtarı	A BCEBDBADAEEBDCADADEDDCABEDDEBDBACCCECBA					
Cevaplarınız	BCEBcBADAEEBDeCADADdDCABEbDaaDBeCCECaBA					

	S	D	Y	B%
Matematik-1	0	0	0	0
Sayı kümelerini birbirleriyle ilişkilendirir.	7	5	2	71
Üslü ifadeleri içeren denklemleri çözer.	1	1	0	100
Kökü ifadeleri içeren denklemleri çözer.	1	1	0	100
Birinci dereceden bir bilinmeyenli denklem ve eşitsizliklerin çözüm kümelerini bulur.	1	1	0	100
Mutlak değer içeren birinci dereceden bir bilinmeyenli denklem ve eşitsizliklerin çözüm kümelerini bulur.	1	1	0	100
Kümelerde birleşim, kesişim, fark, tümeleme işlemleri yardımıyla problemler çözer.	2	2	0	100
Fonksiyonlarla ilgili problemler çözer.	1	1	0	100
Bileşik önermeyi örneklerde açıklar; ve, veya, ya da bağlaçları ile kurulan bileşik önermelerin özelliklerini ve De Morgan'ı	1	1	0	100
Verileri merkezî eğilim ve yayılım ölçülerini hesaplayarak yorumlar.	1	1	0	100
Tam sayılarda bölünebilme kurallarıyla ilgili problemler çözer.	1	1	0	100
Denklemler ve eşitsizlikler ile ilgili problemler çözer.	11	9	2	82
n çeşit nesne ile oluşturulabilecek r li dizilişlerin (permütasyonların) kaç farklı şekilde yapılabileceğini hesaplar.	1	0	1	0
Olasılık kavramı ile ilgili uygulamalar yapar.	1	0	1	0
Geometri	0	0	0	0
Üçgende Açılar	2	2	0	100
Dik Üçgen ve Pisagor Teoremi	1	0	1	0
Yamuk	1	1	0	100
Kare	2	2	0	100
Çokgenler	2	1	1	50
Prizmalar	2	2	0	100

	Soru	Doğru	Yanlış	Boş	Net	Başarı
Tarih-1	5	5	0	0	5,00	% 100
Coğrafya-1	5	3	2	0	2,50	% 50
Felsefe	5	3	2	0	2,50	% 50
Din Küll. ve Ahl. Bil.	5	4	1	0	3,75	% 75
Felsefe (Seçmeli)	5	0	0	5	0,00	% 0
TYT Sosyal	20	15	5	0	13,75	% 69
Cevap Anahtarı	A ECEBDBEAEACDBACEDAECCBDACD					
Cevaplarınız	ECEBDBeEeCaBeCEDAEbC					

	S	D	Y	B%
Tarih-1	0	0	0	0
İslamiyet öncesi dönemde Türklerin yaşadığı coğrafyalar ile hayat tarzları arasındaki ilişkiyi analiz eder.	1	1	0	100
Hz. Muhammed (s.a.v.) ve Dört Halife Dönemi'nde Müslümanların Arap Yarımadası ve çevresinde siyasi hâkimiyet kur	1	1	0	100
Büyük Selçuklu Devleti Dönemi'ndeki başlıca siyasi gelişmeleri Türk tarihi içerisindeki önemi bağlamında değerlendirir	1	1	0	100
Kuvayımilliyeh hareketinin oluşumundan Büyük Millet Meclisinin açılışına kadar olan süreçte meydana gelen gelişmeler	1	1	0	100
Çağdaşlaşan Türkiye'nin temeli olan Atatürk ilkelerini kavrar.	1	1	0	100
Coğrafya-1	0	0	0	0
Yerleşme Dokuları ve Tipleri	1	1	0	100
Haritalarda Temel Kavramlar	1	0	1	0
Nüfus Piramitleri	1	1	0	100
İklim Elemanları / Sıcaklık	1	0	1	0
Su Kaynakları	1	1	0	100
Felsefe	0	0	0	0
MÖ 6. Yüzyıl - MS 2. Yüzyıl Filozoflarının Felsefi Görüşleri	1	0	1	0
Bilgi Felsefesi	1	1	0	100
MS 2. Yüzyıl - MS 15. Yüzyıl Filozoflarının Felsefi Görüşleri	1	0	1	0
MS 2. Yüzyıl - MS 15. Yüzyıl Felsefesinin Düşünce ve Argümanları	1	1	0	100
Felsefi Düşünce	1	1	0	100
Din Küll. ve Ahl. Bil.	0	0	0	0
ALLAH İNSAN İLİŞKİSİ	2	2	0	100
Din ve İslam	2	1	1	50
HZ. MUHAMMED VE GENÇLİK	1	1	0	100

	Soru	Doğru	Yanlış	Boş	Net	Başarı
Fizik	7	6	1	0	5,75	% 82
Kimya	7	6	1	0	5,75	% 82
Biyoloji	6	6	0	0	6,00	% 100
TYT Fen	20	18	2	0	17,50	% 88
Cevap Anahtarı	A BCAEABDADEABCADCBEBC					
Cevaplarınız	BCAbABDAeEABCADCBEBC					

	S	D	Y	B%
Fizik	0	0	0	0
Fiziksel Niceliklerin Sınıflandırılması	1	1	0	100
Düzgün Doğrusal Hareket Kavramları	1	1	0	100
İş, Enerji ve Güç	1	1	0	100
Katı, Sıvı, Gaz Basıncı	1	0	1	0
Mıknatıslar ve Manyetik Alan	1	1	0	100
Ses Dalgaları	1	1	0	100
Küresel Aynalar	1	0	1	0
Kimya	0	0	0	0
Kimya Uygulamalarında İş Sağlığı ve Güvenliği	1	1	0	100
Katman Elektron Dağılımı ve Periyodik Tabloda Yer Bulma	1	0	1	0
Güçlü Etkileşimler / Kovalent Bağ	1	1	0	100
Maddenin Fiziksel Hâlleri	1	1	0	100
Kimyasal Hesaplamalar / Sınırlayıcı Bileşen Hesaplamaları	1	1	0	100
Ayırma ve Saffaştırma Teknikleri	1	1	0	100
Asit ve Bazların Metallerle Tepkimeleri	1	1	0	100
Biyoloji	0	0	0	0
Karbohidratlar	1	1	0	100
Ekosistemde Madde ve Enerji Akışı	1	1	0	100
Farklı hücre türlerini karşılaştırır.	1	1	0	100
Mitotik evreyi açıklar ve bu evrede gerçekleşen olayları bilir.	1	1	0	100
Mantarlar	1	1	0	100
Soyağaçları (Otozomal)	1	1	0	100

AROMAT TYT 1

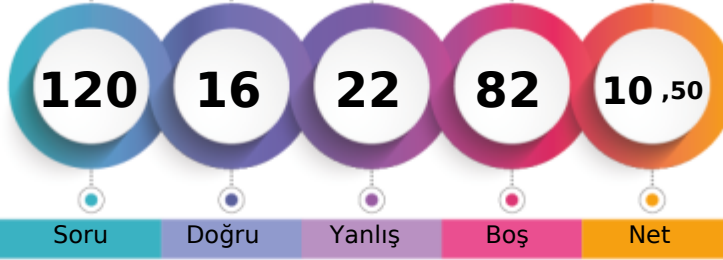

173,595 % 92,66

MANİSA / YUNUSEMRE
ÖZEL MANİSA KEP KİŞİSEL GELİŞİM KURSU-M - 93346
TÜRKER BENGİER

1. Öğrenci

Sizin yeriniz
(6124.)

Sonuncu Öğrenci

Soru Doğru Yanlış Boş Net

Şube Kurum İlçe İl Genel

Öğrenci Sıra No 70 354 920 1334 6124 % 92,66

Sınava Katılan Öğrenci Sayısı 72 358 935 1362 6609

	Soru	Doğru	Yanlış	Boş	Net	Başarı
TYT Türkçe	40	4	10	26	1,50	% 4
Cevap Anahtarı	A ABBADBCBADDEABCADACBEDACAAEBDECAEDBEECDE					
Cevaplarınız	c BAcA c A beDc e db					

	S	D	Y	B%
Türkçe	0	0	0	0
Metne Sözcük Yerleştirme	1	0	1	0
Söz Öbeklerinde Anlam	1	0	0	0
Sözcükler Arası Anlam İlişkileri	1	1	0	100
Sözcükte Anlam	1	1	0	100
Cümleyi Yorumlama ve Açıklama	2	0	2	0
Parçadaki Cümlelerin İçerik ve Özellikleri	1	0	0	0
Çekim Ekleri ve Türleri	1	0	0	0
Ad Soylu Sözcükler - Karma	1	0	0	0
Cümlelerin Ögeleri - Karma	1	0	0	0
Yazım Kuralları - Karma	1	0	1	0
Bitişik ve Ayrı Yazılan Kelimeler	1	0	0	0
Noktalama İşaretleri - Karma	1	1	0	100
Virgül	1	0	0	0
Paragrafı İkiye Ayırma	1	0	1	0
Cümlelerden Paragraf Oluşturma	1	0	1	0
Paragrafta Anlatım Akışını Bozan Cümle	1	1	0	100
Paragrafta Boş Bırakılan Yerleri Tamamlama	3	0	2	0
Paragrafın Yorumlanması	7	0	0	0
Paragrafta Yardımcı Düşünceler	6	0	0	0
Anlatım Teknikleri	1	0	0	0
Bir Paragrafa Bağlı Çoklu Sorular	6	0	2	0

	Soru	Doğru	Yanlış	Boş	Net	Başarı
Matematik-1	30	5	2	23	4,50	% 15
Geometri	10	0	0	10	0,00	% 0
TYT Matematik	40	5	2	33	4,50	% 11
Cevap Anahtarı	A BCEBDBADAEEDCCADADEDDCABEDDEBDBACCCECCBA					
Cevaplarınız	BC b CC e D					

	S	D	Y	B%
Matematik-1	0	0	0	0
Sayı kümelerini birbiriyle ilişkilendirir.	7	3	1	43
Üslü ifadeleri içeren denklemleri çözer.	1	0	0	0
Kökü ifadeleri içeren denklemleri çözer.	1	0	0	0
Birinci dereceden bir bilinmeyenli denklem ve eşitsizliklerin çözüm kümelerini bulur.	1	0	0	0
Mutlak değer içeren birinci dereceden bir bilinmeyenli denklem ve eşitsizliklerin çözüm kümelerini bulur.	1	0	0	0
Kümelerde birleşim, kesişim, fark, tümeleme işlemleri yardımıyla problemler çözer.	2	0	0	0
Fonksiyonlarla ilgili problemler çözer.	1	0	0	0
Bileşik önermeyi örneklerde açıklar; ve, veya, ya da bağlaçları ile kurulan bileşik önermelerin özelliklerini ve De Morgan'ın kurullarını açıklar.	1	0	0	0
Verileri merkezî eğilim ve yayılım ölçülerini hesaplayarak yorumlar.	1	1	0	100
Tam sayılarda bölünebilme kurallarıyla ilgili problemler çözer.	1	0	0	0
Denklemler ve eşitsizlikler ile ilgili problemler çözer.	11	1	1	9
n çeşit nesne ile oluşturulabilecek r li dizilişlerin (permütasyonların) kaç farklı şekilde yapılabileceğini hesaplar.	1	0	0	0
Olasılık kavramı ile ilgili uygulamalar yapar.	1	0	0	0
Geometri	0	0	0	0
Üçgende Açılar	2	0	0	0
Dik Üçgen ve Pisagor Teoremi	1	0	0	0
Yamuk	1	0	0	0
Kare	2	0	0	0
Çokgenler	2	0	0	0
Prizmalar	2	0	0	0

	Soru	Doğru	Yanlış	Boş	Net	Başarı
Tarih-1	5	1	0	4	1,00	% 20
Coğrafya-1	5	2	1	2	1,75	% 35
Felsefe	5	0	1	4	-0,25	% 0
Din Kült. ve Ahl. Bil.	5	0	0	5	0,00	% 0
Felsefe (Seçmeli)	5	0	0	5	0,00	% 0
TYT Sosyal	20	3	2	15	2,50	% 13
Cevap Anahtarı	A ECEBDBEACDBACEDAECCBDACD					
Cevaplarınız	E D eC a					

	S	D	Y	B%
Tarih-1	0	0	0	0
İslamiyet öncesi dönemde Türklerin yaşadığı coğrafyalar ile hayat tarzları arasındaki ilişkiyi analiz eder.	1	0	0	0
Hz. Muhammed (s.a.v.) ve Dört Halife Dönemi'nde Müslümanların Arap Yarımadası ve çevresinde siyasi hâkimiyet kur	1	0	0	0
Büyük Selçuklu Devleti Dönemi'ndeki başlıca siyasi gelişmeleri Türk tarihi içerisindeki önemi bağlamında değerlendirir	1	1	0	100
Kuvayımilliyet hareketinin oluşumundan Büyük Millet Meclisinin açılışına kadar olan süreçte meydana gelen gelişmeler	1	0	0	0
Çağdaşlaşan Türkiye'nin temeli olan Atatürk ilkelerini kavrar.	1	0	0	0
Coğrafya-1	0	0	0	0
Yerleşme Dokuları ve Tipleri	1	1	0	100
Haritalarda Temel Kavramlar	1	0	0	0
Nüfus Piramitleri	1	0	0	0
İklim Elemanları / Sıcaklık	1	0	1	0
Su Kaynakları	1	1	0	100
Felsefe	0	0	0	0
MÖ 6. Yüzyıl - MS 2. Yüzyıl Filozoflarının Felsefi Görüşleri	1	0	0	0
Bilgi Felsefesi	1	0	0	0
MS 2. Yüzyıl - MS 15. Yüzyıl Filozoflarının Felsefi Görüşleri	1	0	0	0
MS 2. Yüzyıl - MS 15. Yüzyıl Felsefesinin Düşünce ve Argümanları	1	0	1	0
Felsefi Düşünce	1	0	0	0
Din Kült. ve Ahl. Bil.	0	0	0	0
ALLAH İNSAN İLİŞKİSİ	2	0	0	0
Din ve İslam	2	0	0	0
HZ. MUHAMMED VE GENÇLİK	1	0	0	0

	Soru	Doğru	Yanlış	Boş	Net	Başarı
Fizik	7	3	4	0	2,00	% 29
Kimya	7	1	2	4	0,50	% 7
Biyoloji	6	0	2	4	-0,50	% 0
TYT Fen	20	4	8	8	2,00	% 10
Cevap Anahtarı	A BCAEABDADAEBACADCBEEBC					
Cevaplarınız	dCdDABae Cd ab					

	S	D	Y	B%
Fizik	0	0	0	0
Fiziksel Niceliklerin Sınıflandırılması	1	0	1	0
Düzgün Doğrusal Hareket Kavramları	1	1	0	100
İş, Enerji ve Güç	1	0	1	0
Katı, Sıvı, Gaz Basıncı	1	0	1	0
Mıknatıslar ve Manyetik Alan	1	1	0	100
Ses Dalgaları	1	1	0	100
Küresel Aynalar	1	0	1	0
Kimya	0	0	0	0
Kimya Uygulamalarında İş Sağlığı ve Güvenliği	1	0	1	0
Katman Elektron Dağılımı ve Periyodik Tabloda Yer Bulma	1	0	0	0
Güçlü Etkileşimler / Kovalent Bağ	1	0	0	0
Maddenin Fiziksel Hâlleri	1	0	0	0
Kimyasal Hesaplamalar / Sınırlayıcı Bileşen Hesaplamaları	1	0	0	0
Ayırma ve Saffaştırma Teknikleri	1	1	0	100
Asit ve Bazların Metallerle Tepkimeleri	1	0	1	0
Biyoloji	0	0	0	0
Karbohidratlar	1	0	0	0
Ekosistemde Madde ve Enerji Akışı	1	0	0	0
Farklı hücre türlerini karşılaştırır.	1	0	0	0
Mitotik evreyi açıklar ve bu evrede gerçekleşen olayları bilir.	1	0	0	0
Mantarlar	1	0	1	0
Soyağaçları (Otozomal)	1	0	1	0

AROMAT TYT 1



276,508 % 55,18

MANİSA / YUNUSEMRE
ÖZEL MANİSA KEP KİŞİSEL GELİŞİM KURSU

-M - 13174
UFUK İ KUMRU

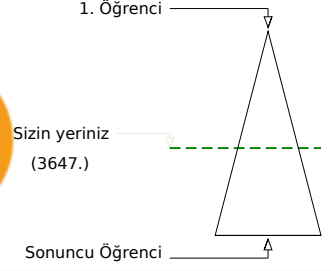
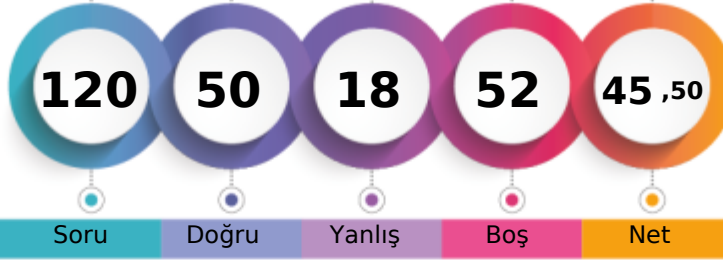

Soru Doğru Yanlış Boş Net

	Şube	Kurum	İlçe	İl	Genel
Öğrenci Sıra No	49	267	619	809	3647 % 55,18
Sınava Katılan Öğrenci Sayısı	72	358	935	1362	6609

	Soru	Doğru	Yanlış	Boş	Net	Başarı
TYT Türkçe	40	26	7	7	24,25	% 61
Cevap Anahtarı	B	ABBACBDBDADEBACADCBDEACAADBECEADBEDEEC				
Cevaplarınız		ABBAdB	e B	CAeCceEACAACBEECEADBE	EEC	

	S	D	Y	B%
Türkçe	0	0	0	0
Metne Sözcük Yerleştirme	1	1	0	100
Söz Öbeklerinde Anlam	1	1	0	100
Sözcükler Arası Anlam İlişkileri	1	1	0	100
Sözcükte Anlam	1	1	0	100
Cümleli Yorumlama ve Açıklama	2	1	0	50
Parçadaki Cümlelerin İçerik ve Özellikleri	1	0	1	0
Çekim Ekleri ve Türleri	1	0	0	0
Ad Soylu Sözcükler - Karma	1	0	0	0
Cümlelerin Öğeleri - Karma	1	0	0	0
Yazım Kuralları - Karma	1	0	1	0
Bitişik ve Ayrı Yazılan Kelimeler	1	0	0	0
Noktalama İşaretleri - Karma	1	0	0	0
Virgül	1	1	0	100
Paragrafı İkiye Ayırma	1	1	0	100
Cümlelerden Paragraf Oluşturma	1	1	0	100
Paragrafta Anlatım Akışını Bozan Cümle	1	0	1	0
Paragrafta Boş Bırakılan Yerleri Tamamlama	3	1	2	33
Paragrafın Yorumlanması	7	6	1	86
Paragrafta Yardımcı Düşünceler	6	6	0	100
Anlatım Teknikleri	1	0	1	0
Bir Paragrafa Bağlı Çoklu Sorular	6	5	0	83

	Soru	Doğru	Yanlış	Boş	Net	Başarı
Matematik-1	30	5	4	21	4,00	% 13
Geometri	10	0	0	10	0,00	% 0
TYT Matematik	40	5	4	31	4,00	% 10
Cevap Anahtarı	B	CBEDBDBDEAEBCDCDADADDEECABDDBEBDACECCCB				
Cevaplarınız		CBEC	ce	D A e		

	S	D	Y	B%
Matematik-1	0	0	0	0
Sayı kümelerini birbiriyle ilişkilendirir.	7	2	3	29
Üslü ifadeleri içeren denklemleri çözer.	1	1	0	100
Kökü ifadeleri içeren denklemleri çözer.	1	0	0	0
Birinci dereceden bir bilinmeyenli denklem ve eşitsizliklerin çözüm kümelerini bulur.	1	0	0	0
Mutlak değer içeren birinci dereceden bir bilinmeyenli denklem ve eşitsizliklerin çözüm kümelerini bulur.	1	0	0	0
Kümelerde birleşim, kesişim, fark, tümeleme işlemleri yardımıyla problemler çözer.	2	0	0	0
Fonksiyonlarla ilgili problemler çözer.	1	0	0	0
Bileşik önermeyi örneklerde açıklar; ve, veya, ya da bağlaçları ile kurulan bileşik önermelerin özelliklerini ve De Morgan'ı	1	1	0	100
Verileri merkezî eğilim ve yayılım ölçülerini hesaplayarak yorumlar.	1	0	0	0
Tam sayılarda bölünebilme kurallarıyla ilgili problemler çözer.	1	1	0	100
Denklemler ve eşitsizlikler ile ilgili problemler çözer.	11	0	1	0
n çeşit nesne ile oluşturulabilecek r li dizilişlerin (permütasyonların) kaç farklı şekilde yapılabileceğini hesaplar.	1	0	0	0
Olasılık kavramı ile ilgili uygulamalar yapar.	1	0	0	0
Geometri	0	0	0	0
Üçgende Açılar	2	0	0	0
Dik Üçgen ve Pisagor Teoremi	1	0	0	0
Yamuk	1	0	0	0
Kare	2	0	0	0
Çokgenler	2	0	0	0
Prizmalar	2	0	0	0

	Soru	Doğru	Yanlış	Boş	Net	Başarı
Tarih-1	5	4	1	0	3,75	% 75
Coğrafya-1	5	2	1	2	1,75	% 35
Felsefe	5	3	1	1	2,75	% 55
Din Küll. ve Ahl. Bil.	5	3	1	1	2,75	% 55
Felsefe (Seçmeli)	5	0	0	5	0,00	% 0
TYT Sosyal	20	12	4	4	11,00	% 55
Cevap Anahtarı	B	CEEBBDECADEBCAEEDEACCCDABD				
Cevaplarınız		CEEEB DE	qDB	dEDEb C		

	S	D	Y	B%
Tarih-1	0	0	0	0
İslamiyet öncesi dönemde Türklerin yaşadığı coğrafyalar ile hayat tarzları arasındaki ilişkiyi analiz eder.	1	1	0	100
Hz. Muhammed (s.a.v.) ve Dört Halife Dönemi'nde Müslümanların Arap Yarımadası ve çevresinde siyasi hâkimiyet kur	1	1	0	100
Büyük Selçuklu Devleti Dönemi'ndeki başlıca siyasi gelişmeleri Türk tarihi içerisindeki önemi bağlamında değerlendirir	1	1	0	100
Kuvayımilliyet hareketinin oluşumundan Büyük Millet Meclisinin açılışına kadar olan süreçte meydana gelen gelişmeler	1	0	1	0
Çağdaşlaşan Türkiye'nin temeli olan Atatürk ilkelerini kavrar.	1	1	0	100
Coğrafya-1	0	0	0	0
Yerleşme Dokuları ve Tipleri	1	1	0	100
Haritalarda Temel Kavramlar	1	0	0	0
Nüfus Piramitleri	1	1	0	100
İklim Elemanları / Sıcaklık	1	0	1	0
Su Kaynakları	1	0	0	0
Felsefe	0	0	0	0
MÖ 6. Yüzyıl - MS 2. Yüzyıl Filozoflarının Felsefi Görüşleri	1	1	0	100
Bilgi Felsefesi	1	1	0	100
MS 2. Yüzyıl - MS 15. Yüzyıl Filozoflarının Felsefi Görüşleri	1	0	1	0
MS 2. Yüzyıl - MS 15. Yüzyıl Felsefesinin Düşünce ve Argümanları	1	0	0	0
Felsefi Düşünce	1	1	0	100
Din Küll. ve Ahl. Bil.	0	0	0	0
ALLAH İNSAN İLİŞKİSİ	2	2	0	100
Din ve İslam	2	0	1	0
HZ. MUHAMMED VE GENÇLİK	1	1	0	100

	Soru	Doğru	Yanlış	Boş	Net	Başarı
Fizik	7	3	3	1	2,25	% 32
Kimya	7	3	0	4	3,00	% 43
Biyoloji	6	1	0	5	1,00	% 17
TYT Fen	20	7	3	10	6,25	% 31
Cevap Anahtarı	B	CBAEBADADCAEBACDBCBE				
Cevaplarınız		aBddBA	AD A	E		

	S	D	Y	B%
Fizik	0	0	0	0
Fiziksel Niceliklerin Sınıflandırılması	1	1	0	100
Düzgün Doğrusal Hareket Kavramları	1	0	1	0
İş, Enerji ve Güç	1	0	1	0
Katı, Sıvı, Gaz Basıncı	1	0	1	0
Mıknatıslar ve Manyetik Alan	1	1	0	100
Ses Dalgaları	1	1	0	100
Küresel Aynalar	1	0	0	0
Kimya	0	0	0	0
Kimya Uygulamalarında İş Sağlığı ve Güvenliği	1	1	0	100
Katman Elektron Dağılımı ve Periyodik Tabloda Yer Bulma	1	1	0	100
Güçlü Etkileşimler / Kovalent Bağ	1	0	0	0
Maddenin Fiziksel Hâlleri	1	1	0	100
Kimyasal Hesaplamalar / Sınırlayıcı Bileşen Hesaplamaları	1	0	0	0
Ayırma ve Saffaştırma Teknikleri	1	0	0	0
Asit ve Bazların Metallerle Tepkimeleri	1	0	0	0
Biyoloji	0	0	0	0
Karbohidratlar	1	0	0	0
Ekosistemde Madde ve Enerji Akışı	1	0	0	0
Farklı hücre türlerini karşılaştırır.	1	0	0	0
Mitotik evreyi açıklar ve bu evrede gerçekleşen olayları bilir.	1	1	0	100
Mantarlar	1	0	0	0
Soyağaçları (Otozomal)	1	0	0	0

AROMAT TYT 1

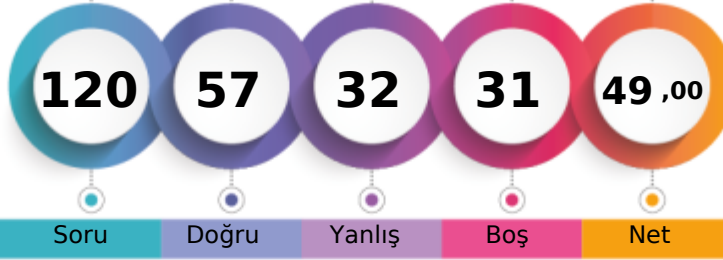

287,018 % 49,72

MANİSA / YUNUSEMRE
ÖZEL MANİSA KEP KİŞİSEL GELİŞİM KURSU-M - 13116
UĞURCAN NAZLI

1. Öğrenci

Sizin yeriniz
(3286.)

Sonuncu Öğrenci

Soru Doğru Yanlış Boş Net

Şube Kurum İlçe İl Genel

Öğrenci Sıra No 47 248 567 734 3286 % 49,72

Sınava Katılan Öğrenci Sayısı 72 358 935 1362 6609

	Soru	Doğru	Yanlış	Boş	Net	Başarı
TYT Türkçe	40	27	11	2	24,25	% 61
Cevap Anahtarı	B	ABBACBDBDADEBACADCBDEACAADBECEADBEDEEC				
Cevaplarınız		ABeACBD DA EDbADaABDcAdAeaBEeAeEeDBdDEEC				

	S	D	Y	B%
Türkçe	0	0	0	0
Metne Sözcük Yerleştirme	1	1	0	100
Söz Öbeklerinde Anlam	1	1	0	100
Sözcükler Arası Anlam İlişkileri	1	0	1	0
Sözcükte Anlam	1	1	0	100
Cümleyi Yorumlama ve Açıklama	2	2	0	100
Parçadaki Cümlelerin İçerik ve Özellikleri	1	1	0	100
Çekim Ekleri ve Türleri	1	0	0	0
Ad Sözcükler - Karma	1	1	0	100
Cümlelerin Ögeleri - Karma	1	1	0	100
Yazım Kuralları - Karma	1	1	0	100
Bitişik ve Ayrı Yazılan Kelimeler	1	1	0	100
Noktalama İşaretleri - Karma	1	0	1	0
Virgül	1	1	0	100
Paragrafı İkiye Ayırma	1	0	1	0
Cümlelerden Paragraf Oluşturma	1	1	0	100
Paragrafta Anlatım Akışını Bozan Cümle	1	1	0	100
Paragrafta Boş Bırakılan Yerleri Tamamlama	3	2	1	67
Paragrafın Yorumlanması	7	4	3	57
Paragrafta Yardımcı Düşünceler	6	4	2	67
Anlatım Teknikleri	1	0	1	0
Bir Paragrafa Bağlı Çoklu Sorular	6	5	1	83

	Soru	Doğru	Yanlış	Boş	Net	Başarı
Matematik-1	30	9	8	13	7,00	% 23
Geometri	10	0	0	10	0,00	% 0
TYT Matematik	40	9	8	23	7,00	% 18
Cevap Anahtarı	B	CBEDBDBDEAEBCDCDADADDEECABDDBEEDACECCCB				
Cevaplarınız		CBEDc abbeE CDCDeac				

	S	D	Y	B%
Matematik-1	0	0	0	0
Sayı kümelerini birbiriyle ilişkilendirir.	7	4	3	57
Üslü ifadeleri içeren denklemleri çözer.	1	1	0	100
Kökü ifadeleri içeren denklemleri çözer.	1	0	1	0
Birinci dereceden bir bilinmeyenli denklem ve eşitsizliklerin çözüm kümelerini bulur.	1	0	1	0
Mutlak değer içeren birinci dereceden bir bilinmeyenli denklem ve eşitsizliklerin çözüm kümelerini bulur.	1	0	0	0
Kümelerde birleşim, kesişim, fark, tümeleme işlemleri yardımıyla problemler çözer.	2	1	1	50
Fonksiyonlarla ilgili problemler çözer.	1	0	0	0
Bileşik önermeyi örneklerde açıklar; ve, veya, ya da bağlaçları ile kurulan bileşik önermelerin özelliklerini ve De Morgan'ı	1	1	0	100
Verileri merkezi eğilim ve yayılım ölçülerini hesaplayarak yorumlar.	1	1	0	100
Tam sayılarda bölünebilme kurallarıyla ilgili problemler çözer.	1	0	1	0
Denklemler ve eşitsizlikler ile ilgili problemler çözer.	11	1	1	9
n çeşit nesne ile oluşturulabilecek r li dizilişlerin (permütasyonların) kaç farklı şekilde yapılabileceğini hesaplar.	1	0	0	0
Olasılık kavramı ile ilgili uygulamalar yapar.	1	0	0	0
Geometri	0	0	0	0
Üçgende Açılar	2	0	0	0
Dik Üçgen ve Pisagor Teoremi	1	0	0	0
Yamuk	1	0	0	0
Kare	2	0	0	0
Çokgenler	2	0	0	0
Prizmalar	2	0	0	0

	Soru	Doğru	Yanlış	Boş	Net	Başarı
Tarih-1	5	3	2	0	2,50	% 50
Coğrafya-1	5	3	1	1	2,75	% 55
Felsefe	5	4	0	1	4,00	% 80
Din Küll. ve Ahl. Bil.	5	4	1	0	3,75	% 75
Felsefe (Seçmeli)	5	0	0	5	0,00	% 0
TYT Sosyal	20	14	4	2	13,00	% 65
Cevap Anahtarı	B	CEEBBDECAEDBCAEDEACCCDABD				
Cevaplarınız		CaEeB DEeADB AEDEACE				

	S	D	Y	B%
Tarih-1	0	0	0	0
İslamiyet öncesi dönemde Türklerin yaşadığı coğrafyalar ile hayat tarzları arasındaki ilişkiyi analiz eder.	1	0	1	0
Hz. Muhammed (s.a.v.) ve Dört Halife Dönemi'nde Müslümanların Arap Yarımadası ve çevresinde siyasi hâkimiyet kur	1	1	0	100
Büyük Selçuklu Devleti Dönemi'ndeki başlıca siyasi gelişmeleri Türk tarihi içerisindeki önemi bağlamında değerlendirir	1	1	0	100
Kuvayımilliyeh hareketinin oluşumundan Büyük Millet Meclisinin açılışına kadar olan süreçte meydana gelen gelişmeler	1	0	1	0
Çağdaşlaşan Türkiye'nin temeli olan Atatürk ilkelerini kavrar.	1	1	0	100
Coğrafya-1	0	0	0	0
Yerleşme Dokuları ve Tipleri	1	1	0	100
Haritalarda Temel Kavramlar	1	0	0	0
Nüfus Piramitleri	1	1	0	100
İklim Elemanları / Sıcaklık	1	1	0	100
Su Kaynakları	1	0	1	0
Felsefe	0	0	0	0
MÖ 6. Yüzyıl - MS 2. Yüzyıl Filozoflarının Felsefi Görüşleri	1	1	0	100
Bilgi Felsefesi	1	1	0	100
MS 2. Yüzyıl - MS 15. Yüzyıl Filozoflarının Felsefi Görüşleri	1	1	0	100
MS 2. Yüzyıl - MS 15. Yüzyıl Felsefesinin Düşünce ve Argümanları	1	0	0	0
Felsefi Düşünce	1	1	0	100
Din Küll. ve Ahl. Bil.	0	0	0	0
ALLAH İNSAN İLİŞKİSİ	2	2	0	100
Din ve İslam	2	2	0	100
HZ. MUHAMMED VE GENÇLİK	1	0	1	0

	Soru	Doğru	Yanlış	Boş	Net	Başarı
Fizik	7	5	2	0	4,50	% 64
Kimya	7	1	4	2	0,00	% 0
Biyoloji	6	1	3	2	0,25	% 4
TYT Fen	20	7	9	4	4,75	% 24
Cevap Anahtarı	B	CBAEBADADCBEBACDBCBE				
Cevaplarınız		CBdBADAc d dbe ab E				

	S	D	Y	B%
Fizik	0	0	0	0
Fiziksel Niceliklerin Sınıflandırılması	1	1	0	100
Düzgün Doğrusal Hareket Kavramları	1	1	0	100
İş, Enerji ve Güç	1	0	1	0
Katı, Sıvı, Gaz Basıncı	1	0	1	0
Mıknatıslar ve Manyetik Alan	1	1	0	100
Ses Dalgaları	1	1	0	100
Küresel Aynalar	1	1	0	100
Kimya	0	0	0	0
Kimya Uygulamalarında İş Sağlığı ve Güvenliği	1	1	0	100
Katman Elektron Dağılımı ve Periyodik Tabloda Yer Bulma	1	1	0	100
Güçlü Etkileşimler / Kovalent Bağ	1	0	1	0
Maddenin Fiziksel Hâlleri	1	0	1	0
Kimyasal Hesaplamalar / Sınırlayıcı Bileşen Hesaplamaları	1	0	0	0
Ayırma ve Saffaştırma Teknikleri	1	0	0	0
Asit ve Bazların Metallerle Tepkimeleri	1	0	1	0
Biyoloji	0	0	0	0
Karbohidratlar	1	0	0	0
Ekosistemde Madde ve Enerji Akışı	1	0	1	0
Farklı hücre türlerini karşılaştırır.	1	0	1	0
Mitotik evreyi açıklar ve bu evrede gerçekleşen olayları bilir.	1	1	0	100
Mantarlar	1	0	0	0
Soyağaçları (Otozomal)	1	0	1	0

AROMAT TYT 1



411,988 % 5,67

MANİSA / YUNUSEMRE
ÖZEL MANİSA KEP KİŞİSEL GELİŞİM KURSU

-M - 13010
YİĞİT YÜREK

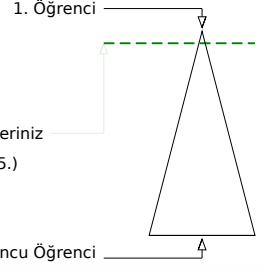
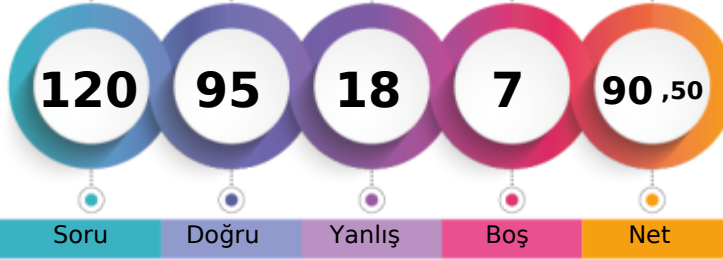

	Şube	Kurum	İlçe	İl	Genel
Öğrenci Sıra No	5	38	78	89	375 % 5,67
Sınava Katılan Öğrenci Sayısı	72	358	935	1362	6609

	Soru	Doğru	Yanlış	Boş	Net	Başarı
TYT Türkçe	40	32	7	1	30,25	% 76
Cevap Anahtarı	B	ABBACBDBDADEBACADCBDEACAADBECEADBEDEEC				
Cevaplarınız		AaeACBDBDA EBACADCBDEeCAAcBEeAeEDBEDEEa				

	S	D	Y	B%
Türkçe	0	0	0	0
Metne Sözcük Yerleştirme	1	1	0	100
Söz Öbeklerinde Anlam	1	0	1	0
Sözcükler Arası Anlam İlişkileri	1	0	1	0
Sözcükte Anlam	1	1	0	100
Cümleyi Yorumlama ve Açıklama	2	2	0	100
Parçadaki Cümlelerin İçerik ve Özellikleri	1	1	0	100
Çekim Ekleri ve Türleri	1	1	0	100
Ad Sözcük Türleri - Karma	1	1	0	100
Cümlelerin Ögeleri - Karma	1	1	0	100
Yazım Kuralları - Karma	1	0	0	0
Bitişik ve Ayrı Yazılan Kelimeler	1	1	0	100
Noktalama İşaretleri - Karma	1	1	0	100
Virgül	1	1	0	100
Paragrafı İkiye Ayırma	1	1	0	100
Cümlelerden Paragraf Oluşturma	1	1	0	100
Paragrafta Anlatım Akışını Bozan Cümle	1	1	0	100
Paragrafta Boş Bırakılan Yerleri Tamamlama	3	3	0	100
Paragrafın Yorumlanması	7	6	1	86
Paragrafta Yardımcı Düşünceler	6	4	2	67
Anlatım Teknikleri	1	0	1	0
Bir Paragrafa Bağlı Çoklu Sorular	6	5	1	83

	Soru	Doğru	Yanlış	Boş	Net	Başarı
Matematik-1	30	22	3	5	21,25	% 71
Geometri	10	10	0	0	10,00	% 100
TYT Matematik	40	32	3	5	31,25	% 78
Cevap Anahtarı	B	CBEDBDBDEAEBCDCDADADDEECABDDDBDACECCCB				
Cevaplarınız		CBccBABbEAEBC CDA ADDE CABDD BDACECCCB				

	S	D	Y	B%
Matematik-1	0	0	0	0
Sayı kümelerini birbirleriyle ilişkilendirir.	7	5	2	71
Üslü ifadeleri içeren denklemleri çözer.	1	0	1	0
Kökü ifadeleri içeren denklemleri çözer.	1	1	0	100
Birinci dereceden bir bilinmeyenli denklem ve eşitsizliklerin çözüm kümelerini bulur.	1	1	0	100
Mutlak değer içeren birinci dereceden bir bilinmeyenli denklem ve eşitsizliklerin çözüm kümelerini bulur.	1	1	0	100
Kümelerde birleşim, kesişim, fark, tümeleme işlemleri yardımıyla problemler çözer.	2	1	0	50
Fonksiyonlarla ilgili problemler çözer.	1	1	0	100
Bileşik önermeyi örneklerde açıklar; ve, veya, ya da bağlaçları ile kurulan bileşik önermelerin özelliklerini ve De Morgan'ın kurallarıyla ilgili problemler çözer.	1	0	0	0
Verileri merkezî eğilim ve yayılım ölçülerini hesaplayarak yorumlar.	1	1	0	100
Tam sayılarda bölünebilme kurallarıyla ilgili problemler çözer.	1	1	0	100
Denklemler ve eşitsizlikler ile ilgili problemler çözer.	11	10	0	91
n çeşit nesne ile oluşturulabilecek r li dizilişlerin (permütasyonların) kaç farklı şekilde yapılabileceğini hesaplar.	1	0	0	0
Olasılık kavramı ile ilgili uygulamalar yapar.	1	0	0	0
Geometri	0	0	0	0
Üçgende Açılar	2	2	0	100
Dik Üçgen ve Pisagor Teoremi	1	1	0	100
Yamuk	1	1	0	100
Kare	2	2	0	100
Çokgenler	2	2	0	100
Prizmalar	2	2	0	100

	Soru	Doğru	Yanlış	Boş	Net	Başarı
Tarih-1	5	3	2	0	2,50	% 50
Coğrafya-1	5	3	2	0	2,50	% 50
Felsefe	5	5	0	0	5,00	% 100
Din Kült. ve Ahl. Bil.	5	4	1	0	3,75	% 75
Felsefe (Seçmeli)	5	0	0	5	0,00	% 0
TYT Sosyal	20	15	5	0	13,75	% 69
Cevap Anahtarı	B	CEEeBBDECAEDBCAEDAEACCCDABD				
Cevaplarınız		CEEaeEeEADBCAEDAEAbC				

	S	D	Y	B%
Tarih-1	0	0	0	0
İslamiyet öncesi dönemde Türklerin yaşadığı coğrafyalar ile hayat tarzları arasındaki ilişkiyi analiz eder.	1	1	0	100
Hz. Muhammed (s.a.v.) ve Dört Halife Dönemi'nde Müslümanların Arap Yarımadası ve çevresinde siyasi hâkimiyet kur	1	1	0	100
Büyük Selçuklu Devleti Dönemi'ndeki başlıca siyasi gelişmeleri Türk tarihi içerisindeki önemli bağlamında değerlendirir	1	1	0	100
Kuvayımilliyeh hareketinin oluşumundan Büyük Millet Meclisinin açılışına kadar olan süreçte meydana gelen gelişmeler	1	0	1	0
Çağdaşlaşan Türkiye'nin temeli olan Atatürk ilkelerini kavrar.	1	0	1	0
Coğrafya-1	0	0	0	0
Yerleşme Dokuları ve Tipleri	1	1	0	100
Haritalarda Temel Kavramlar	1	0	1	0
Nüfus Piramitleri	1	1	0	100
İklim Elemanları / Sıcaklık	1	1	0	100
Su Kaynakları	1	0	1	0
Felsefe	0	0	0	0
MÖ 6. Yüzyıl - MS 2. Yüzyıl Filozoflarının Felsefi Görüşleri	1	1	0	100
Bilgi Felsefesi	1	1	0	100
MS 2. Yüzyıl - MS 15. Yüzyıl Filozoflarının Felsefi Görüşleri	1	1	0	100
MS 2. Yüzyıl - MS 15. Yüzyıl Felsefesinin Düşünce ve Argümanları	1	1	0	100
Felsefi Düşünce	1	1	0	100
Din Kült. ve Ahl. Bil.	0	0	0	0
ALLAH İNSAN İLİŞKİSİ	2	2	0	100
Din ve İslam	2	1	1	50
HZ. MUHAMMED VE GENÇLİK	1	1	0	100

	Soru	Doğru	Yanlış	Boş	Net	Başarı
Fizik	7	4	2	1	3,50	% 50
Kimya	7	6	1	0	5,75	% 82
Biyoloji	6	6	0	0	6,00	% 100
TYT Fen	20	16	3	1	15,25	% 76
Cevap Anahtarı	B	CBAEBADADCBACBDCBCE				
Cevaplarınız		CBAbAa ADCABeCCBDCBCE				

	S	D	Y	B%
Fizik	0	0	0	0
Fiziksel Niceliklerin Sınıflandırılması	1	1	0	100
Düzgün Doğrusal Hareket Kavramları	1	1	0	100
İş, Enerji ve Güç	1	1	0	100
Katı, Sıvı, Gaz Basıncı	1	0	1	0
Mıknatıslar ve Manyetik Alan	1	1	0	100
Ses Dalgaları	1	0	1	0
Küresel Aynalar	1	0	0	0
Kimya	0	0	0	0
Kimya Uygulamalarında İş Sağlığı ve Güvenliği	1	1	0	100
Katman Elektron Dağılımı ve Periyodik Tabloda Yer Bulma	1	1	0	100
Güçlü Etkileşimler / Kovalent Bağ	1	1	0	100
Maddenin Fiziksel Hâlleri	1	1	0	100
Kimyasal Hesaplamalar / Sınırlayıcı Bileşen Hesaplamaları	1	1	0	100
Ayırma ve Safaştırma Teknikleri	1	1	0	100
Asit ve Bazların Metallerle Tepkimeleri	1	0	1	0
Biyoloji	0	0	0	0
Karbohidratlar	1	1	0	100
Ekosistemde Madde ve Enerji Akışı	1	1	0	100
Farklı hücre türlerini karşılaştırır.	1	1	0	100
Mitotik evreyi açıklar ve bu evrede gerçekleşen olayları bilir.	1	1	0	100
Mantarlar	1	1	0	100
Soyağaçları (Otozomal)	1	1	0	100

AROMAT TYT 1

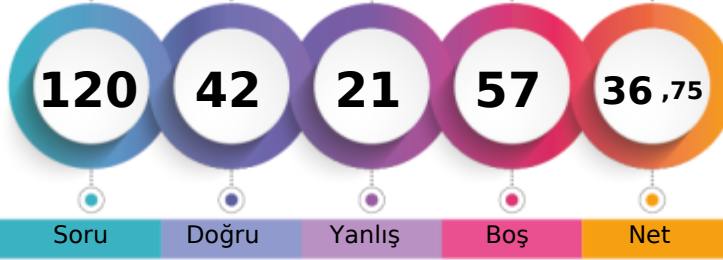

250,905 % 69,09

MANİSA / YUNUSEMRE
ÖZEL MANİSA KEP KİŞİSEL GELİŞİM KURSU-M - 13138
YUSUF ÇALIŞKAN

1. Öğrenci

Sizin yeriniz
(4566.)

Sonuncu Öğrenci

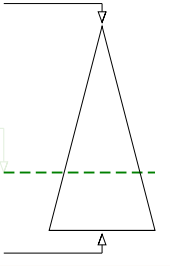

Soru Doğru Yanlış Boş Net

Şube Kurum İlçe İl Genel

Öğrenci Sıra No 57 303 735 1007 4566 % 69,09

Sınava Katılan Öğrenci Sayısı 72 358 935 1362 6609

	Soru	Doğru	Yanlış	Boş	Net	Başarı
TYT Türkçe	40	20	12	8	17,00	% 43
Cevap Anahtarı	B	ABBACBDBDADEBACADCBDEACAADBECEADBEDEEC				
Cevaplarınız		BBcCdD Ac BACAeCe aACAdcadECEAD DbEd				

	S	D	Y	B%
Türkçe	0	0	0	0
Metne Sözcük Yerleştirme	1	0	1	0
Söz Öbeklerinde Anlam	1	1	0	100
Sözcükler Arası Anlam İlişkileri	1	1	0	100
Sözcükte Anlam	1	0	0	0
Cümleli Yorumlama ve Açıklama	2	1	1	50
Parçadaki Cümlelerin İçerik ve Özellikleri	1	1	0	100
Çekim Ekleri ve Türleri	1	0	0	0
Ad Sözlü Sözcükler - Karma	1	1	0	100
Cümlelerin Öğeleri - Karma	1	0	0	0
Yazım Kuralları - Karma	1	0	1	0
Bitişik ve Ayrı Yazılan Kelimeler	1	0	0	0
Noktalama İşaretleri - Karma	1	1	0	100
Virgül	1	1	0	100
Paragrafı İkiye Ayırma	1	1	0	100
Cümlelerden Paragraf Oluşturma	1	1	0	100
Paragrafta Anlatım Akışını Bozan Cümle	1	0	1	0
Paragrafta Boş Bırakılan Yerleri Tamamlama	3	1	1	33
Paragrafın Yorumlanması	7	3	3	43
Paragrafta Yardımcı Düşünceler	6	5	1	83
Anlatım Teknikleri	1	0	1	0
Bir Paragrafa Bağlı Çoklu Sorular	6	2	2	33

	Soru	Doğru	Yanlış	Boş	Net	Başarı
Matematik-1	30	11	2	17	10,50	% 35
Geometri	10	1	0	9	1,00	% 10
TYT Matematik	40	12	2	26	11,50	% 29
Cevap Anahtarı	B	CBEDBABDEAEBCDCDADADDEECABDDBEBDACECCCB				
Cevaplarınız		CB D ABDEAE C aA d B				

	S	D	Y	B%
Matematik-1	0	0	0	0
Sayı kümelerini birbiriyle ilişkilendirir.	7	7	0	100
Üslü ifadeleri içeren denklemleri çözer.	1	0	0	0
Kökü ifadeleri içeren denklemleri çözer.	1	0	0	0
Birinci dereceden bir bilinmeyenli denklem ve eşitsizliklerin çözüm kümelerini bulur.	1	1	0	100
Mutlak değer içeren birinci dereceden bir bilinmeyenli denklem ve eşitsizliklerin çözüm kümelerini bulur.	1	1	0	100
Kümelerde birleşim, kesişim, fark, tümeleme işlemleri yardımıyla problemler çözer.	2	1	0	50
Fonksiyonlarla ilgili problemler çözer.	1	0	0	0
Bileşik önermeyi örneklerde açıklar; ve, veya, ya da bağlaçları ile kurulan bileşik önermelerin özelliklerini ve De Morgan'ın kurallarıyla ilgili problemler çözer.	1	0	0	0
Verileri merkezî eğilim ve yayılım ölçülerini hesaplayarak yorumlar.	1	0	0	0
Tam sayılarda bölünebilme kurallarıyla ilgili problemler çözer.	1	1	0	100
Denklemler ve eşitsizlikler ile ilgili problemler çözer.	11	0	2	0
n çeşit nesne ile oluşturulabilecek r li dizilişlerin (permütasyonların) kaç farklı şekilde yapılabileceğini hesaplar.	1	0	0	0
Olasılık kavramı ile ilgili uygulamalar yapar.	1	0	0	0
Geometri	0	0	0	0
Üçgende Açılar	2	1	0	50
Dik Üçgen ve Pisagor Teoremi	1	0	0	0
Yamuk	1	0	0	0
Kare	2	0	0	0
Çokgenler	2	0	0	0
Prizmalar	2	0	0	0

	Soru	Doğru	Yanlış	Boş	Net	Başarı
Tarih-1	5	2	2	1	1,50	% 30
Coğrafya-1	5	2	1	2	1,75	% 35
Felsefe	5	0	0	5	0,00	% 0
Din Kült. ve Ahl. Bil.	5	2	1	2	1,75	% 35
Felsefe (Seçmeli)	5	0	0	5	0,00	% 0
TYT Sosyal	20	6	4	10	5,00	% 25
Cevap Anahtarı	B	CEE BBBDECADEBCAEDEACCCDABD				
Cevaplarınız		CE ac Dc A AbC				

	S	D	Y	B%
Tarih-1	0	0	0	0
İslamiyet öncesi dönemde Türklerin yaşadığı coğrafyalar ile hayat tarzları arasındaki ilişkiyi analiz eder.	1	1	0	100
Hz. Muhammed (s.a.v.) ve Dört Halife Dönemi'nde Müslümanların Arap Yarımadası ve çevresinde siyasi hâkimiyet kur	1	1	0	100
Büyük Selçuklu Devleti Dönemi'ndeki başlıca siyasi gelişmeleri Türk tarihi içerisindeki önemi bağlamında değerlendirir	1	0	0	0
Kuvayimilliyeh hareketinin oluşumundan Büyük Millet Meclisinin açılışına kadar olan süreçte meydana gelen gelişmeler	1	0	1	0
Çağdaşlaşan Türkiye'nin temeli olan Atatürk ilkelerini kavrar.	1	0	1	0
Coğrafya-1	0	0	0	0
Yerleşme Dokuları ve Tipleri	1	1	0	100
Haritalarda Temel Kavramlar	1	0	0	0
Nüfus Piramitleri	1	0	1	0
İklim Elemanları / Sıcaklık	1	1	0	100
Su Kaynakları	1	0	0	0
Felsefe	0	0	0	0
MÖ 6. Yüzyıl - MS 2. Yüzyıl Filozoflarının Felsefi Görüşleri	1	0	0	0
Bilgi Felsefesi	1	0	0	0
MS 2. Yüzyıl - MS 15. Yüzyıl Filozoflarının Felsefi Görüşleri	1	0	0	0
MS 2. Yüzyıl - MS 15. Yüzyıl Felsefesinin Düşünce ve Argümanları	1	0	0	0
Felsefi Düşünce	1	0	0	0
Din Kült. ve Ahl. Bil.	0	0	0	0
ALLAH İNSAN İLİŞKİSİ	2	0	0	0
Din ve İslam	2	1	1	50
HZ. MUHAMMED VE GENÇLİK	1	1	0	100

	Soru	Doğru	Yanlış	Boş	Net	Başarı
Fizik	7	1	3	3	0,25	% 4
Kimya	7	2	0	5	2,00	% 29
Biyoloji	6	1	0	5	1,00	% 17
TYT Fen	20	4	3	13	3,25	% 16
Cevap Anahtarı	B	CBAEBADADCBABEACDBCBE				
Cevaplarınız		ddd A AD C				

	S	D	Y	B%
Fizik	0	0	0	0
Fiziksel Niceliklerin Sınıflandırılması	1	0	1	0
Düzgün Doğrusal Hareket Kavramları	1	0	0	0
İş, Enerji ve Güç	1	0	1	0
Katı, Sıvı, Gaz Basıncı	1	0	1	0
Mıknatıslar ve Manyetik Alan	1	1	0	100
Ses Dalgaları	1	0	0	0
Küresel Aynalar	1	0	0	0
Kimya	0	0	0	0
Kimya Uygulamalarında İş Sağlığı ve Güvenliği	1	1	0	100
Katman Elektron Dağılımı ve Periyodik Tabloda Yer Bulma	1	1	0	100
Güçlü Etkileşimler / Kovalent Bağ	1	0	0	0
Maddenin Fiziksel Hâlleri	1	0	0	0
Kimyasal Hesaplamalar / Sınırlayıcı Bileşen Hesaplamaları	1	0	0	0
Ayırma ve Saffaştırma Teknikleri	1	0	0	0
Asit ve Bazların Metallerle Tepkimeleri	1	0	0	0
Biyoloji	0	0	0	0
Karbohidratlar	1	0	0	0
Ekosistemde Madde ve Enerji Akışı	1	1	0	100
Farklı hücre türlerini karşılaştırır.	1	0	0	0
Mitotik evreyi açıklar ve bu evrede gerçekleşen olayları bilir.	1	0	0	0
Mantarlar	1	0	0	0
Soyağaçları (Otozomal)	1	0	0	0

AROMAT TYT 1



240,390 % 73,84

MANİSA / YUNUSEMRE
ÖZEL MANİSA KEP KİŞİSEL GELİŞİM KURSU

-M - 13151
YUSUF EMRE DOĞRU

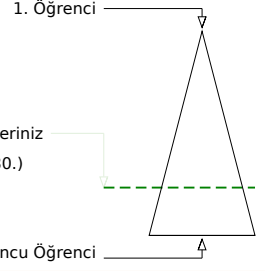
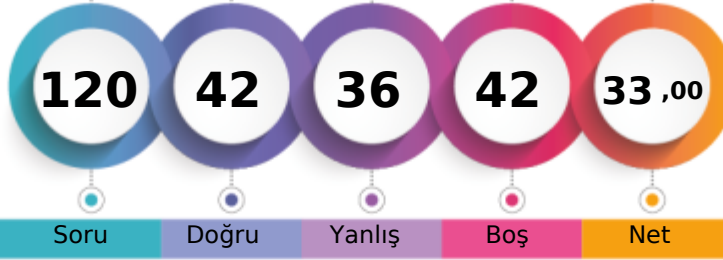

Soru Doğru Yanlış Boş Net

	Şube	Kurum	İlçe	İl	Genel
Öğrenci Sıra No	58	314	774	1074	4880 % 73,84
Sınava Katılan Öğrenci Sayısı	72	358	935	1362	6609

	Soru	Doğru	Yanlış	Boş	Net	Başarı
TYT Türkçe	40	15	12	13	12,00	% 30
Cevap Anahtarı	A ABBADBCBADDEABCADACBEDACAAEBDECAEDBEECDE					
Cevaplarınız	ecBdbdCBaCa AeCADA Bd ACAe D cCb					

	S	D	Y	B%
Türkçe	0	0	0	0
Metne Sözcük Yerleştirme	1	0	1	0
Söz Öbeklerinde Anlam	1	0	1	0
Sözcükler Arası Anlam İlişkileri	1	1	0	100
Sözcükte Anlam	1	0	1	0
Cümleli Yorumlama ve Açıklama	2	0	2	0
Parçadaki Cümlelerin İçerik ve Özellikleri	1	1	0	100
Çekim Ekleri ve Türleri	1	1	0	100
Ad Sözlü Sözcükler - Karma	1	1	0	100
Cümlelerin Öğeleri - Karma	1	0	1	0
Yazım Kuralları - Karma	1	1	0	100
Bitişik ve Ayrı Yazılan Kelimeler	1	0	0	0
Noktalama İşaretleri - Karma	1	1	0	100
Virgül	1	0	1	0
Paragrafı İkiye Ayırma	1	1	0	100
Cümlelerden Paragraf Oluşturma	1	1	0	100
Paragrafta Anlatım Akışını Bozan Cümle	1	1	0	100
Paragrafta Boş Bırakılan Yerleri Tamamlama	3	2	0	67
Paragrafın Yorumlanması	7	3	2	43
Paragrafta Yardımcı Düşünceler	6	1	0	17
Anlatım Teknikleri	1	0	0	0
Bir Paragrafa Bağlı Çoklu Sorular	6	1	2	17

	Soru	Doğru	Yanlış	Boş	Net	Başarı
Matematik-1	30	9	10	11	6,50	% 22
Geometri	10	3	2	5	2,50	% 25
TYT Matematik	40	12	12	16	9,00	% 23
Cevap Anahtarı	A BCEBDBADAEEBDCADADEDDCABEDDEBDBACCCECCBA					
Cevaplarınız	BCeDdC D EE beeb b DC cbe DBA b e					

	S	D	Y	B%
Matematik-1	0	0	0	0
Sayı kümelerini birbiriyle ilişkilendirir.	7	5	1	71
Üslü ifadeleri içeren denklemleri çözer.	1	1	0	100
Kökü ifadeleri içeren denklemleri çözer.	1	0	1	0
Birinci dereceden bir bilinmeyenli denklem ve eşitsizliklerin çözüm kümelerini bulur.	1	0	1	0
Mutlak değer içeren birinci dereceden bir bilinmeyenli denklem ve eşitsizliklerin çözüm kümelerini bulur.	1	0	0	0
Kümelerde birleşim, kesişim, fark, tümeleme işlemleri yardımıyla problemler çözer.	2	1	0	50
Fonksiyonlarla ilgili problemler çözer.	1	0	0	0
Bileşik önermeyi örneklerde açıklar; ve, veya, ya da bağlaçları ile kurulan bileşik önermelerin özelliklerini ve De Morgan'ın yasalarını açıklar.	1	0	1	0
Verileri merkezî eğilim ve yayılım ölçülerini hesaplayarak yorumlar.	1	0	1	0
Tam sayılarda bölünebilme kurallarıyla ilgili problemler çözer.	1	0	1	0
Denklemler ve eşitsizlikler ile ilgili problemler çözer.	11	2	4	18
n çeşit nesne ile oluşturulabilecek r li dizilişlerin (permütasyonların) kaç farklı şekilde yapılabileceğini hesaplar.	1	0	0	0
Olasılık kavramı ile ilgili uygulamalar yapar.	1	0	0	0
Geometri	0	0	0	0
Üçgende Açılar	2	2	0	100
Dik Üçgen ve Pisagor Teoremi	1	1	0	100
Yamuk	1	0	0	0
Kare	2	0	1	0
Çokgenler	2	0	1	0
Prizmalar	2	0	0	0

	Soru	Doğru	Yanlış	Boş	Net	Başarı
Tarih-1	5	2	2	1	1,50	% 30
Coğrafya-1	5	0	0	5	0,00	% 0
Felsefe	5	3	0	2	3,00	% 60
Din Küll. ve Ahl. Bil.	5	1	3	1	0,25	% 5
Felsefe (Seçmeli)	5	0	0	5	0,00	% 0
TYT Sosyal	20	6	5	9	4,75	% 24
Cevap Anahtarı	A ECEBBDDEACDBACEDAECCBDACD					
Cevaplarınız	ace c DBA eb Ce					

	S	D	Y	B%
Tarih-1	0	0	0	0
İslamiyet öncesi dönemde Türklerin yaşadığı coğrafyalar ile hayat tarzları arasındaki ilişkiyi analiz eder.	1	0	1	0
Hz. Muhammed (s.a.v.) ve Dört Halife Dönemi'nde Müslümanların Arap Yarımadası ve çevresinde siyasi hâkimiyet kur	1	1	0	100
Büyük Selçuklu Devleti Dönemi'ndeki başlıca siyasi gelişmeleri Türk tarihi içerisindeki önemi bağlamında değerlendirir	1	1	0	100
Kuvayımilliyeh hareketinin oluşumundan Büyük Millet Meclisinin açılışına kadar olan süreçte meydana gelen gelişmeler	1	0	0	0
Çağdaşlaşan Türkiye'nin temeli olan Atatürk ilkelerini kavrar.	1	0	1	0
Coğrafya-1	0	0	0	0
Yerleşme Dokuları ve Tipleri	1	0	0	0
Haritalarda Temel Kavramlar	1	0	0	0
Nüfus Piramitleri	1	0	0	0
İklim Elemanları / Sıcaklık	1	0	0	0
Su Kaynakları	1	0	0	0
Felsefe	0	0	0	0
MÖ 6. Yüzyıl - MS 2. Yüzyıl Filozoflarının Felsefi Görüşleri	1	1	0	100
Bilgi Felsefesi	1	1	0	100
MS 2. Yüzyıl - MS 15. Yüzyıl Filozoflarının Felsefi Görüşleri	1	1	0	100
MS 2. Yüzyıl - MS 15. Yüzyıl Felsefesinin Düşünce ve Argümanları	1	0	0	0
Felsefi Düşünce	1	0	0	0
Din Küll. ve Ahl. Bil.	0	0	0	0
ALLAH İNSAN İLİŞKİSİ	2	0	1	0
Din ve İslam	2	1	1	50
HZ. MUHAMMED VE GENÇLİK	1	0	1	0

	Soru	Doğru	Yanlış	Boş	Net	Başarı
Fizik	7	4	3	0	3,25	% 46
Kimya	7	3	3	1	2,25	% 32
Biyoloji	6	2	1	3	1,75	% 29
TYT Fen	20	9	7	4	7,25	% 36
Cevap Anahtarı	A BCAEABDADEABCADCBCEBC					
Cevaplarınız	dbdEABDAbEc Ce C E b					

	S	D	Y	B%
Fizik	0	0	0	0
Fiziksel Niceliklerin Sınıflandırılması	1	0	1	0
Düzgün Doğrusal Hareket Kavramları	1	0	1	0
İş, Enerji ve Güç	1	0	1	0
Katı, Sıvı, Gaz Basıncı	1	1	0	100
Mıknatıslar ve Manyetik Alan	1	1	0	100
Ses Dalgaları	1	1	0	100
Küresel Aynalar	1	1	0	100
Kimya	0	0	0	0
Kimya Uygulamalarında İş Sağlığı ve Güvenliği	1	1	0	100
Katman Elektron Dağılımı ve Periyodik Tabloda Yer Bulma	1	0	1	0
Güçlü Etkileşimler / Kovalent Bağ	1	1	0	100
Maddenin Fiziksel Hâlleri	1	0	1	0
Kimyasal Hesaplamalar / Sınırlayıcı Bileşen Hesaplamaları	1	0	0	0
Ayırma ve Saffaştırma Teknikleri	1	1	0	100
Asit ve Bazların Metallerle Tepkimeleri	1	0	1	0
Biyoloji	0	0	0	0
Karbohidratlar	1	0	0	0
Ekosistemde Madde ve Enerji Akışı	1	1	0	100
Farklı hücre türlerini karşılaştırır.	1	0	0	0
Mitotik evreyi açıklar ve bu evrede gerçekleşen olayları bilir.	1	1	0	100
Mantarlar	1	0	0	0
Soyağaçları (Otozomal)	1	0	1	0

AROMAT TYT 1

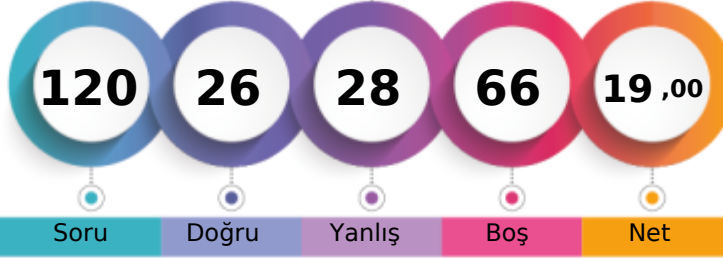

198,350 % 88,29

MANİSA / YUNUSEMRE
ÖZEL MANİSA KEP KİŞİSEL GELİŞİM KURSU-M - 13058
YUSUF YALÇIN

1. Öğrenci

Sizin yeriniz
(5835.)

Sonuncu Öğrenci

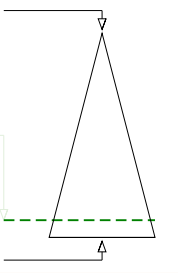

Soru Doğru Yanlış Boş Net

Şube Kurum İlçe İl Genel

Öğrenci Sıra No 65 346 893 1280 5835 % 88,29

Sınava Katılan Öğrenci Sayısı 72 358 935 1362 6609

	Soru	Doğru	Yanlış	Boş	Net	Başarı
TYT Türkçe	40	12	16	12	8,00	% 20
Cevap Anahtarı	A ABBADBCBADDEABCADACBEDACAEBDECAEDBEECDE					
Cevaplarınız	ABBEDBC dadcDAeeabAdAdbecce eED					

	S	D	Y	B%
Türkçe	0	0	0	0
Metne Sözcük Yerleştirme	1	1	0	100
Söz Öbeklerinde Anlam	1	1	0	100
Sözcükler Arası Anlam İlişkileri	1	1	0	100
Sözcükte Anlam	1	0	1	0
Cümleli Yorumlama ve Açıklama	2	2	0	100
Parçadaki Cümlelerin İçerik ve Özellikleri	1	1	0	100
Çekim Ekleri ve Türleri	1	0	0	0
Ad Sözlü Sözcükler - Karma	1	0	0	0
Cümlelerin Öğeleri - Karma	1	0	0	0
Yazım Kuralları - Karma	1	0	0	0
Bitişik ve Ayrı Yazılan Kelimeler	1	0	0	0
Noktalama İşaretleri - Karma	1	0	1	0
Virgül	1	0	1	0
Paragrafı İkiye Ayırma	1	0	1	0
Cümlelerden Paragraf Oluşturma	1	0	1	0
Paragrafta Anlatım Akışını Bozan Cümle	1	1	0	100
Paragrafta Boş Bırakılan Yerleri Tamamlama	3	1	2	33
Paragrafın Yorumlanması	7	2	5	29
Paragrafta Yardımcı Düşünceler	6	2	3	33
Anlatım Teknikleri	1	0	1	0
Bir Paragrafa Bağlı Çoklu Sorular	6	0	0	0

	Soru	Doğru	Yanlış	Boş	Net	Başarı
Matematik-1	30	3	2	25	2,50	% 8
Geometri	10	1	0	9	1,00	% 10
TYT Matematik	40	4	2	34	3,50	% 9
Cevap Anahtarı	A BCEBDBADAEEBDDCCADADEDDCABEDDEBDBACCCECCBA					
Cevaplarınız	BCE ca A					

	S	D	Y	B%
Matematik-1	0	0	0	0
Sayı kümelerini birbiriyle ilişkilendirir.	7	2	1	29
Üslü ifadeleri içeren denklemleri çözer.	1	1	0	100
Kökü ifadeleri içeren denklemleri çözer.	1	0	0	0
Birinci dereceden bir bilinmeyenli denklem ve eşitsizliklerin çözüm kümelerini bulur.	1	0	1	0
Mutlak değer içeren birinci dereceden bir bilinmeyenli denklem ve eşitsizliklerin çözüm kümelerini bulur.	1	0	0	0
Kümelerde birleşim, kesişim, fark, tümeleme işlemleri yardımıyla problemler çözer.	2	0	0	0
Fonksiyonlarla ilgili problemler çözer.	1	0	0	0
Bileşik önermeyi örneklerde açıklar; ve, veya, ya da bağlaçları ile kurulan bileşik önermelerin özelliklerini ve De Morgan'ın kurallarıyla açıklar.	1	0	0	0
Verileri merkezî eğilim ve yayılım ölçülerini hesaplayarak yorumlar.	1	0	0	0
Tam sayılarda bölünebilme kurallarıyla ilgili problemler çözer.	1	0	0	0
Denklemler ve eşitsizlikler ile ilgili problemler çözer.	11	0	0	0
n çeşit nesne ile oluşturulabilecek r li dizilişlerin (permütasyonların) kaç farklı şekilde yapılabileceğini hesaplar.	1	0	0	0
Olasılık kavramı ile ilgili uygulamalar yapar.	1	0	0	0
Geometri	0	0	0	0
Üçgende Açılar	2	0	0	0
Dik Üçgen ve Pisagor Teoremi	1	1	0	100
Yamuk	1	0	0	0
Kare	2	0	0	0
Çokgenler	2	0	0	0
Prizmalar	2	0	0	0

	Soru	Doğru	Yanlış	Boş	Net	Başarı
Tarih-1	5	2	2	1	1,50	% 30
Coğrafya-1	5	3	1	1	2,75	% 55
Felsefe	5	1	2	2	0,50	% 10
Din Küll. ve Ahl. Bil.	5	3	2	0	2,50	% 50
Felsefe (Seçmeli)	5	0	0	5	0,00	% 0
TYT Sosyal	20	9	7	4	7,25	% 36
Cevap Anahtarı	A ECEBDBEACDBACEDAECCBDACD					
Cevaplarınız	cC BeDBaA Ddb DeEbC					

	S	D	Y	B%
Tarih-1	0	0	0	0
İslamiyet öncesi dönemde Türklerin yaşadığı coğrafyalar ile hayat tarzları arasındaki ilişkiyi analiz eder.	1	0	1	0
Hız, Muhammed (s.a.v.) ve Dört Halife Dönemi'nde Müslümanların Arap Yarımadası ve çevresinde siyasi hâkimiyet kur	1	1	0	100
Büyük Selçuklu Devleti Dönemi'ndeki başlıca siyasi gelişmeleri Türk tarihi içerisindeki önemi bağlamında değerlendirir	1	0	0	0
Kuvayımilliye hareketinin oluşumundan Büyük Millet Meclisinin açılışına kadar olan süreçte meydana gelen gelişmeler	1	1	0	100
Çağdaşlaşan Türkiye'nin temeli olan Atatürk ilkelerini kavrar.	1	0	1	0
Coğrafya-1	0	0	0	0
Yerleşme Dokuları ve Tipleri	1	1	0	100
Haritalarda Temel Kavramlar	1	1	0	100
Nüfus Piramitleri	1	0	1	0
İklim Elemanları / Sıcaklık	1	1	0	100
Su Kaynakları	1	0	0	0
Felsefe	0	0	0	0
MÖ 6. Yüzyıl - MS 2. Yüzyıl Filozoflarının Felsefi Görüşleri	1	1	0	100
Bilgi Felsefesi	1	0	1	0
MS 2. Yüzyıl - MS 15. Yüzyıl Filozoflarının Felsefi Görüşleri	1	0	1	0
MS 2. Yüzyıl - MS 15. Yüzyıl Felsefesinin Düşünce ve Argümanları	1	0	0	0
Felsefi Düşünce	1	0	0	0
Din Küll. ve Ahl. Bil.	0	0	0	0
ALLAH İNSAN İLİŞKİSİ	2	2	0	100
Din ve İslam	2	0	2	0
HZ. MUHAMMED VE GENÇLİK	1	1	0	100

	Soru	Doğru	Yanlış	Boş	Net	Başarı
Fizik	7	0	2	5	-0,50	% 0
Kimya	7	1	0	6	1,00	% 14
Biyoloji	6	0	1	5	-0,25	% 0
TYT Fen	20	1	3	16	0,25	% 1
Cevap Anahtarı	A BCAEABDADEABCADCBCEBC					
Cevaplarınız	db A e					

	S	D	Y	B%
Fizik	0	0	0	0
Fiziksel Niceliklerin Sınıflandırılması	1	0	1	0
Düzgün Doğrusal Hareket Kavramları	1	0	1	0
İş, Enerji ve Güç	1	0	0	0
Katı, Sıvı, Gaz Basıncı	1	0	0	0
Mıknatıslar ve Manyetik Alan	1	0	0	0
Ses Dalgaları	1	0	0	0
Küresel Aynalar	1	0	0	0
Kimya	0	0	0	0
Kimya Uygulamalarında İş Sağlığı ve Güvenliği	1	1	0	100
Katman Elektron Dağılımı ve Periyodik Tabloda Yer Bulma	1	0	0	0
Güçlü Etkileşimler / Kovalent Bağ	1	0	0	0
Maddenin Fiziksel Hâlleri	1	0	0	0
Kimyasal Hesaplamalar / Sınırlayıcı Bileşen Hesaplamaları	1	0	0	0
Ayrırma ve Safaştırma Teknikleri	1	0	0	0
Asit ve Bazların Metallerle Tepkimeleri	1	0	0	0
Biyoloji	0	0	0	0
Karbohidratlar	1	0	0	0
Ekosistemde Madde ve Enerji Akışı	1	0	1	0
Farklı hücre türlerini karşılaştırır.	1	0	0	0
Mitotik evreyi açıklar ve bu evrede gerçekleşen olayları bilir.	1	0	0	0
Mantarlar	1	0	0	0
Soyağaçları (Otozomal)	1	0	0	0

AROMAT TYT 1



286,300 % 50,10

MANİSA / YUNUSEMRE
ÖZEL MANİSA KEP KİŞİSEL GELİŞİM KURSU

-M - 13025
ZAFER TAN

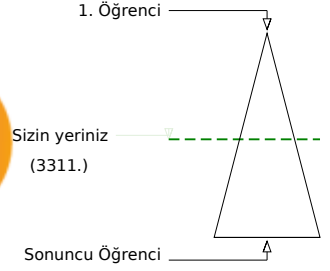
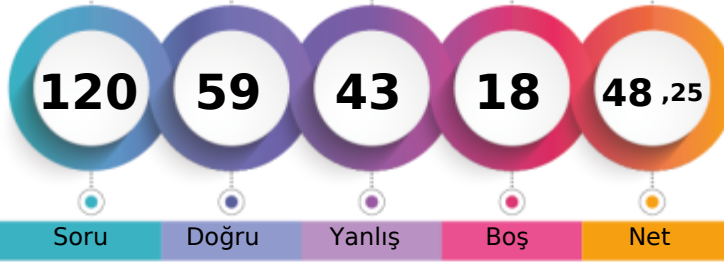

Soru Doğru Yanlış Boş Net

	Şube	Kurum	İlçe	İl	Genel
Öğrenci Sıra No	48	251	573	740	3311 % 50,10
Sınava Katılan Öğrenci Sayısı	72	358	935	1362	6609

	Soru	Doğru	Yanlış	Boş	Net	Başarı
TYT Türkçe	40	18	18	4	13,50	% 34
Cevap Anahtarı	A ABBADBCBADDEABCADACBEDACAAEBDECAEDBEECDE					
Cevaplarınız	bdeDdCBAD b CABACBcacCAebBcdCAEDdcdD					

	S	D	Y	B%
Türkçe	0	0	0	0
Metne Sözcük Yerleştirme	1	0	1	0
Söz Öbeklerinde Anlam	1	0	1	0
Sözcükler Arası Anlam İlişkileri	1	0	1	0
Sözcükte Anlam	1	0	1	0
Cümleli Yorumlama ve Açıklama	2	1	1	50
Parçadaki Cümlelerin İçerik ve Özellikleri	1	1	0	100
Çekim Ekleri ve Türleri	1	1	0	100
Ad Sözlü Sözcükler - Karma	1	1	0	100
Cümlelerin Öğeleri - Karma	1	1	0	100
Yazım Kuralları - Karma	1	0	0	0
Bitişik ve Ayrı Yazılan Kelimeler	1	0	0	0
Noktalama İşaretleri - Karma	1	0	1	0
Virgül	1	0	0	0
Paragrafı İkiye Ayırma	1	1	0	100
Cümlelerden Paragraf Oluşturma	1	1	0	100
Paragrafta Anlatım Akışını Bozan Cümle	1	0	1	0
Paragrafta Boş Bırakılan Yerleri Tamamlama	3	3	0	100
Paragrafın Yorumlanması	7	2	5	29
Paragrafta Yardımcı Düşünceler	6	5	1	83
Anlatım Teknikleri	1	0	1	0
Bir Paragrafa Bağlı Çoklu Sorular	6	1	4	17

	Soru	Doğru	Yanlış	Boş	Net	Başarı
Matematik-1	30	14	10	6	11,50	% 38
Geometri	10	5	2	3	4,50	% 45
TYT Matematik	40	19	12	9	16,00	% 40
Cevap Anahtarı	A BCEBDBADAEEBDCADADEDDCABEDDEBDBACCCECBA					
Cevaplarınız	BCEdDB DAEE b eAb abDDCacbeb DBACCb e					

	S	D	Y	B%
Matematik-1	0	0	0	0
Sayı kümelerini birbiriyle ilişkilendirir.	7	6	0	86
Üslü ifadeleri içeren denklemleri çözer.	1	1	0	100
Kökü ifadeleri içeren denklemleri çözer.	1	0	1	0
Birinci dereceden bir bilinmeyenli denklem ve eşitsizliklerin çözüm kümelerini bulur.	1	1	0	100
Mutlak değer içeren birinci dereceden bir bilinmeyenli denklem ve eşitsizliklerin çözüm kümelerini bulur.	1	0	0	0
Kümelerde birleşim, kesişim, fark, tümeleme işlemleri yardımıyla problemler çözer.	2	1	1	50
Fonksiyonlarla ilgili problemler çözer.	1	0	0	0
Bileşik önermeyi örneklerde açıklar; ve, veya, ya da bağlaçları ile kurulan bileşik önermelerin özelliklerini ve De Morgan'ın kurallarıyla ilgili problemler çözer.	1	0	1	0
Verileri merkezî eğilim ve yayılım ölçülerini hesaplayarak yorumlar.	1	0	1	0
Tam sayılarda bölünebilme kurallarıyla ilgili problemler çözer.	1	1	0	100
Denklemler ve eşitsizlikler ile ilgili problemler çözer.	11	4	6	36
n çeşit nesne ile oluşturulabilecek r li dizilişlerin (permütasyonların) kaç farklı şekilde yapılabileceğini hesaplar.	1	0	0	0
Olasılık kavramı ile ilgili uygulamalar yapar.	1	0	0	0
Geometri	0	0	0	0
Üçgende Açılar	2	2	0	100
Dik Üçgen ve Pisagor Teoremi	1	1	0	100
Yamuk	1	1	0	100
Kare	2	1	1	50
Çokgenler	2	0	1	0
Prizmalar	2	0	0	0

	Soru	Doğru	Yanlış	Boş	Net	Başarı
Tarih-1	5	2	3	0	1,25	% 25
Coğrafya-1	5	3	1	1	2,75	% 55
Felsefe	5	4	1	0	3,75	% 75
Din Küll. ve Ahl. Bil.	5	3	2	0	2,50	% 50
Felsefe (Seçmeli)	5	0	0	5	0,00	% 0
TYT Sosyal	20	12	7	1	10,25	% 51
Cevap Anahtarı	A ECEBDBEACDBACEDAECCBDACD					
Cevaplarınız	aCEeCd EAdbBeCEDAEba					

	S	D	Y	B%
Tarih-1	0	0	0	0
İslamiyet öncesi dönemde Türklerin yaşadığı coğrafyalar ile hayat tarzları arasındaki ilişkiyi analiz eder.	1	0	1	0
Hz. Muhammed (s.a.v.) ve Dört Halife Dönemi'nde Müslümanların Arap Yarımadası ve çevresinde siyasi hâkimiyet kur	1	1	0	100
Büyük Selçuklu Devleti Dönemi'ndeki başlıca siyasi gelişmeleri Türk tarihi içerisindeki önemi bağlamında değerlendirir	1	1	0	100
Kuvayımilliye hareketinin oluşumundan Büyük Millet Meclisinin açılışına kadar olan süreçte meydana gelen gelişmeler	1	0	1	0
Çağdaşlaşan Türkiye'nin temeli olan Atatürk ilkelerini kavrar.	1	0	1	0
Coğrafya-1	0	0	0	0
Yerleşme Dokuları ve Tipleri	1	1	0	100
Haritalarda Temel Kavramlar	1	0	0	0
Nüfus Piramitleri	1	1	0	100
İklim Elemanları / Sıcaklık	1	1	0	100
Su Kaynakları	1	0	1	0
Felsefe	0	0	0	0
MÖ 6. Yüzyıl - MS 2. Yüzyıl Filozoflarının Felsefi Görüşleri	1	1	0	100
Bilgi Felsefesi	1	1	0	100
MS 2. Yüzyıl - MS 15. Yüzyıl Filozoflarının Felsefi Görüşleri	1	0	1	0
MS 2. Yüzyıl - MS 15. Yüzyıl Felsefesinin Düşünce ve Argümanları	1	1	0	100
Felsefi Düşünce	1	1	0	100
Din Küll. ve Ahl. Bil.	0	0	0	0
ALLAH İNSAN İLİŞKİSİ	2	2	0	100
Din ve İslam	2	1	1	50
HZ. MUHAMMED VE GENÇLİK	1	0	1	0

	Soru	Doğru	Yanlış	Boş	Net	Başarı
Fizik	7	4	3	0	3,25	% 46
Kimya	7	3	3	1	2,25	% 32
Biyoloji	6	3	0	3	3,00	% 50
TYT Fen	20	10	6	4	8,50	% 43
Cevap Anahtarı	A BCAEABDADEABCADCBCEBC					
Cevaplarınız	dbdEABDAbEb Cc CBE					

	S	D	Y	B%
Fizik	0	0	0	0
Fiziksel Niceliklerin Sınıflandırılması	1	0	1	0
Düzgün Doğrusal Hareket Kavramları	1	0	1	0
İş, Enerji ve Güç	1	0	1	0
Katı, Sıvı, Gaz Basıncı	1	1	0	100
Mıknatıslar ve Manyetik Alan	1	1	0	100
Ses Dalgaları	1	1	0	100
Küresel Aynalar	1	1	0	100
Kimya	0	0	0	0
Kimya Uygulamalarında İş Sağlığı ve Güvenliği	1	1	0	100
Katman Elektron Dağılımı ve Periyodik Tabloda Yer Bulma	1	0	1	0
Güçlü Etkileşimler / Kovalent Bağ	1	1	0	100
Maddenin Fiziksel Hâlleri	1	0	1	0
Kimyasal Hesaplamalar / Sınırlayıcı Bileşen Hesaplamaları	1	0	0	0
Ayırma ve Saffaştırma Teknikleri	1	1	0	100
Asit ve Bazların Metallerle Tepkimeleri	1	0	1	0
Biyoloji	0	0	0	0
Karbohidratlar	1	0	0	0
Ekosistemde Madde ve Enerji Akışı	1	1	0	100
Farklı hücre türlerini karşılaştırır.	1	1	0	100
Mitotik evreyi açıklar ve bu evrede gerçekleşen olayları bilir.	1	1	0	100
Mantarlar	1	0	0	0
Soyağaçları (Otozomal)	1	0	0	0

MANİSA / YUNUSEMRE
ÖZEL MANİSA KEP KİŞİSEL GELİŞİM KURSU

-MA - 13055
ATİKE SUDE ELDEYMEZ

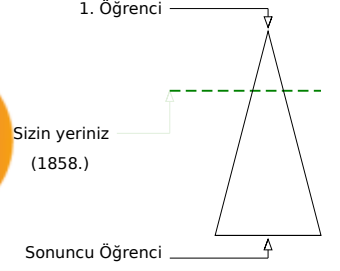
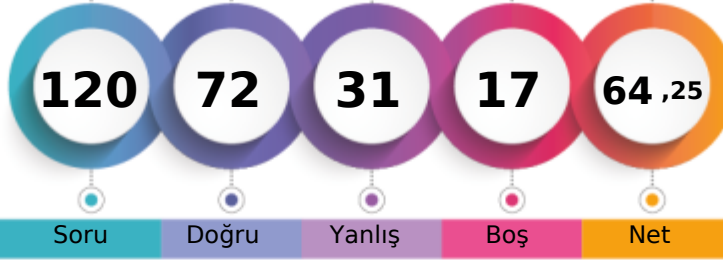

Soru Doğru Yanlış Boş Net

Şube Kurum İlçe İl Genel

Öğrenci Sıra No 12 167 354 423 1858 % 28,11

Sınava Katılan Öğrenci Sayısı 19 358 935 1362 6609

	Soru	Doğru	Yanlış	Boş	Net	Başarı
TYT Türkçe	40	28	11	1	25,25	% 63
Cevap Anahtarı	B	ABBACBDBDADEBACADCBDEACAADBECEADBEDEEC				
Cevaplarınız		ABeC CBDBb cEBACADCBDEcCAAaBddaEADBEeEEa				

	S	D	Y	B%
Türkçe	0	0	0	0
Metne Sözcük Yerleştirme	1	0	1	0
Söz Öbeklerinde Anlam	1	1	0	100
Sözcükler Arası Anlam İlişkileri	1	0	1	0
Sözcükte Anlam	1	1	0	100
Cümleyi Yorumlama ve Açıklama	2	2	0	100
Parçadaki Cümlelerin İçerik ve Özellikleri	1	1	0	100
Çekim Ekleri ve Türleri	1	1	0	100
Ad Sözlü Sözcükler - Karma	1	0	0	0
Cümlelerin Ögeleri - Karma	1	0	1	0
Yazım Kuralları - Karma	1	0	1	0
Bitişik ve Ayrı Yazılan Kelimeler	1	1	0	100
Noktalama İşaretleri - Karma	1	1	0	100
Virgül	1	1	0	100
Paragrafı İkiye Ayırma	1	1	0	100
Cümlelerden Paragraf Oluşturma	1	1	0	100
Paragrafta Anlatım Akışını Bozan Cümle	1	1	0	100
Paragrafta Boş Bırakılan Yerleri Tamamlama	3	3	0	100
Paragrafın Yorumlanması	7	5	2	71
Paragrafta Yardımcı Düşünceler	6	4	2	67
Anlatım Teknikleri	1	0	1	0
Bir Paragrafa Bağlı Çoklu Sorular	6	4	2	67

	Soru	Doğru	Yanlış	Boş	Net	Başarı
Matematik-1	30	21	3	6	20,25	% 68
Geometri	10	3	2	5	2,50	% 25
TYT Matematik	40	24	5	11	22,75	% 57
Cevap Anahtarı	B	CBEDBDBDEAEBCDCDADADDEECABDDDBEDDACECCCB				
Cevaplarınız		CBEDB BDEeEBbDCDA DD CABDc EeD E Ca				

	S	D	Y	B%
Matematik-1	0	0	0	0
Sayı kümelerini birbiriyle ilişkilendirir.	7	5	2	71
Üslü ifadeleri içeren denklemleri çözer.	1	1	0	100
Kökü ifadeleri içeren denklemleri çözer.	1	1	0	100
Birinci dereceden bir bilinmeyenli denklem ve eşitsizliklerin çözüm kümelerini bulur.	1	1	0	100
Mutlak değer içeren birinci dereceden bir bilinmeyenli denklem ve eşitsizliklerin çözüm kümelerini bulur.	1	0	0	0
Kümelerde birleşim, kesişim, fark, tümeleme işlemleri yardımıyla problemler çözer.	2	1	0	50
Fonksiyonlarla ilgili problemler çözer.	1	1	0	100
Bileşik önermeyi örneklerde açıklar; ve, veya, ya da bağlaçları ile kurulan bileşik önermelerin özelliklerini ve De Morgan'ı	1	1	0	100
Verileri merkezî eğilim ve yayılım ölçülerini hesaplayarak yorumlar.	1	1	0	100
Tam sayılarda bölünebilme kurallarıyla ilgili problemler çözer.	1	1	0	100
Denklemler ve eşitsizlikler ile ilgili problemler çözer.	11	7	1	64
n çeşit nesne ile oluşturulabilecek r li dizilişlerin (permütasyonların) kaç farklı şekilde yapılabileceğini hesaplar.	1	1	0	100
Olasılık kavramı ile ilgili uygulamalar yapar.	1	0	0	0
Geometri	0	0	0	0
Üçgende Açılar	2	1	1	50
Dik Üçgen ve Pisagor Teoremi	1	0	0	0
Yamuk	1	0	0	0
Kare	2	1	0	50
Çokgenler	2	1	1	50
Prizmalar	2	0	0	0

	Soru	Doğru	Yanlış	Boş	Net	Başarı
Tarih-1	5	2	3	0	1,25	% 25
Coğrafya-1	5	2	2	1	1,50	% 30
Felsefe	5	4	1	0	3,75	% 75
Din Küll. ve Ahl. Bil.	5	2	3	0	1,25	% 25
Felsefe (Seçmeli)	5	0	0	5	0,00	% 0
TYT Sosyal	20	10	9	1	7,75	% 39
Cevap Anahtarı	B	CEEBBDECADEBCAEDAEACCCDABD				
Cevaplarınız		bEEaceD eAaBCAEDebbe				

	S	D	Y	B%
Tarih-1	0	0	0	0
İslamiyet öncesi dönemde Türklerin yaşadığı coğrafyalar ile hayat tarzları arasındaki ilişkiyi analiz eder.	1	1	0	100
Hz. Muhammed (s.a.v.) ve Dört Halife Dönemi'nde Müslümanların Arap Yarımadası ve çevresinde siyasi hâkimiyet kur	1	0	1	0
Büyük Selçuklu Devleti Dönemi'ndeki başlıca siyasi gelişmeleri Türk tarihi içerisindeki önemi bağlamında değerlendirir	1	1	0	100
Kuvayımilliyeh hareketinin oluşumundan Büyük Millet Meclisinin açılışına kadar olan süreçte meydana gelen gelişmeler	1	0	1	0
Çağdaşlaşan Türkiye'nin temeli olan Atatürk ilkelerini kavrar.	1	0	1	0
Coğrafya-1	0	0	0	0
Yerleşme Dokuları ve Tipleri	1	1	0	100
Haritalarda Temel Kavramlar	1	0	1	0
Nüfus Piramitleri	1	0	0	0
İklim Elemanları / Sıcaklık	1	1	0	100
Su Kaynakları	1	0	1	0
Felsefe	0	0	0	0
MÖ 6. Yüzyıl - MS 2. Yüzyıl Filozoflarının Felsefi Görüşleri	1	0	1	0
Bilgi Felsefesi	1	1	0	100
MS 2. Yüzyıl - MS 15. Yüzyıl Filozoflarının Felsefi Görüşleri	1	1	0	100
MS 2. Yüzyıl - MS 15. Yüzyıl Felsefesinin Düşünce ve Argümanları	1	1	0	100
Felsefi Düşünce	1	1	0	100
Din Küll. ve Ahl. Bil.	0	0	0	0
ALLAH İNSAN İLİŞKİSİ	2	2	0	100
Din ve İslam	2	0	2	0
HZ. MUHAMMED VE GENÇLİK	1	0	1	0

	Soru	Doğru	Yanlış	Boş	Net	Başarı
Fizik	7	4	1	2	3,75	% 54
Kimya	7	4	3	0	3,25	% 46
Biyoloji	6	2	2	2	1,50	% 25
TYT Fen	20	10	6	4	8,50	% 43
Cevap Anahtarı	B	CBAEBADADCBACBDCBCE				
Cevaplarınız		CBAd A AeCABbdCeB c				

	S	D	Y	B%
Fizik	0	0	0	0
Fiziksel Niceliklerin Sınıflandırılması	1	1	0	100
Düzgün Doğrusal Hareket Kavramları	1	1	0	100
İş, Enerji ve Güç	1	1	0	100
Katı, Sıvı, Gaz Basıncı	1	0	1	0
Mıknatıslar ve Manyetik Alan	1	1	0	100
Ses Dalgaları	1	0	0	0
Küresel Aynalar	1	0	0	0
Kimya	0	0	0	0
Kimya Uygulamalarında İş Sağlığı ve Güvenliği	1	1	0	100
Katman Elektron Dağılımı ve Periyodik Tabloda Yer Bulma	1	0	1	0
Güçlü Etkileşimler / Kovalent Bağ	1	0	1	0
Maddenin Fiziksel Hâlleri	1	1	0	100
Kimyasal Hesaplamalar / Sınırlayıcı Bileşen Hesaplamaları	1	1	0	100
Ayırma ve Saffaştırma Teknikleri	1	1	0	100
Asit ve Bazların Metallerle Tepkimeleri	1	0	1	0
Biyoloji	0	0	0	0
Karbohidratlar	1	0	1	0
Ekosistemde Madde ve Enerji Akışı	1	1	0	100
Farklı hücre türlerini karşılaştırır.	1	1	0	100
Mitotik evreyi açıklar ve bu evrede gerçekleşen olayları bilir.	1	0	0	0
Mantarlar	1	0	1	0
Soyağaçları (Otozomal)	1	0	0	0

AROMAT TYT 1



343,625 % 24,51

MANİSA / YUNUSEMRE
ÖZEL MANİSA KEP KİŞİSEL GELİŞİM KURSU

-MA - 13105
AYŞE EGEM BALCI

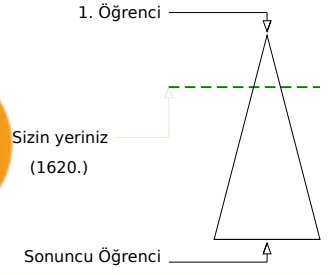

	Şube	Kurum	İlçe	İl	Genel
Öğrenci Sıra No	11	148	312	370	1620
Sınava Katılan Öğrenci Sayısı	19	358	935	1362	6609

	Soru	Doğru	Yanlış	Boş	Net	Başarı
TYT Türkçe	40	32	6	2	30,50	% 76
Cevap Anahtarı	B	ABBACBDBDADEBACADCBDEACAADBECEADBEDEEC				
Cevaplarınız		ABeACBDBDdcEBACADCBAD ACAADBEeAeEeDBEDbE				

Türkçe	S	D	Y	B%
Metne Sözcük Yerleştirme	1	1	0	100
Söz Öbeklerinde Anlam	1	1	0	100
Sözcükler Arası Anlam İlişkileri	1	0	1	0
Sözcükte Anlam	1	1	0	100
Cümleyi Yorumlama ve Açıklama	2	2	0	100
Parçadaki Cümlelerin İçerik ve Özellikleri	1	1	0	100
Çekim Ekleri ve Türleri	1	1	0	100
Ad Sözcük Türleri - Karma	1	0	1	0
Cümlelerin Ögeleri - Karma	1	1	0	100
Yazım Kuralları - Karma	1	0	1	0
Bitişik ve Ayrı Yazılan Kelimeler	1	1	0	100
Noktalama İşaretleri - Karma	1	1	0	100
Virgül	1	1	0	100
Paragrafı İkiye Ayırma	1	1	0	100
Cümlelerden Paragraf Oluşturma	1	1	0	100
Paragrafta Anlatım Akışını Bozan Cümle	1	1	0	100
Paragrafta Boş Bırakılan Yerleri Tamamlama	3	3	0	100
Paragrafın Yorumlanması	7	6	0	86
Paragrafta Yardımcı Düşünceler	6	4	2	67
Anlatım Teknikleri	1	1	0	100
Bir Paragrafa Bağlı Çoklu Sorular	6	4	1	67

	Soru	Doğru	Yanlış	Boş	Net	Başarı
Matematik-1	30	15	2	13	14,50	% 48
Geometri	10	3	0	7	3,00	% 30
TYT Matematik	40	18	2	20	17,50	% 44
Cevap Anahtarı	B	CBEDBDBDEAEBCDCDADADDEECABDDDBEDDACECCCB				
Cevaplarınız		CBED BDEAEBCDCDac a BD E				

Matematik-1	S	D	Y	B%
Sayı kümelerini birbirleriyle ilişkilendirir.	7	7	0	100
Üslü ifadeleri içeren denklemleri çözer.	1	1	0	100
Kökü ifadeleri içeren denklemleri çözer.	1	0	0	0
Birinci dereceden bir bilinmeyenli denklem ve eşitsizliklerin çözüm kümelerini bulur.	1	1	0	100
Mutlak değer içeren birinci dereceden bir bilinmeyenli denklem ve eşitsizliklerin çözüm kümelerini bulur.	1	0	0	0
Kümelerde birleşim, kesişim, fark, tümeleme işlemleri yardımıyla problemler çözer.	2	1	1	50
Fonksiyonlarla ilgili problemler çözer.	1	1	0	100
Bileşik önermeyi örneklerde açıklar; ve, veya, ya da bağlaçları ile kurulan bileşik önermelerin özelliklerini ve De Morgan'ın kurallarıyla ilgili problemler çözer.	1	1	0	100
Verileri merkezi eğilim ve yayılım ölçülerini hesaplayarak yorumlar.	1	1	0	100
Tam sayılarda bölünebilme kurallarıyla ilgili problemler çözer.	1	1	0	100
Denklemler ve eşitsizlikler ile ilgili problemler çözer.	11	1	1	9
n çeşit nesne ile oluşturulabilecek r li dizilişlerin (permütasyonların) kaç farklı şekilde yapılabileceğini hesaplar.	1	0	0	0
Olasılık kavramı ile ilgili uygulamalar yapar.	1	0	0	0
Geometri	0	0	0	0
Üçgende Açılar	2	2	0	100
Dik Üçgen ve Pisagor Teoremi	1	0	0	0
Yamuk	1	0	0	0
Kare	2	1	0	50
Çokgenler	2	0	0	0
Prizmalar	2	0	0	0

	Soru	Doğru	Yanlış	Boş	Net	Başarı
Tarih-1	5	3	2	0	2,50	% 50
Coğrafya-1	5	3	0	2	3,00	% 60
Felsefe	5	5	0	0	5,00	% 100
Din Küll. ve Ahl. Bil.	5	4	1	0	3,75	% 75
Felsefe (Seçmeli)	5	0	0	5	0,00	% 0
TYT Sosyal	20	15	3	2	14,25	% 71
Cevap Anahtarı	B	CEE BBBDECAEDBCAEDEACCCDABD				
Cevaplarınız		dEEeB D CADBCAEDEAEc				

Tarih-1	S	D	Y	B%
İslamiyet öncesi dönemde Türklerin yaşadığı coğrafyalar ile hayat tarzları arasındaki ilişkiyi analiz eder.	1	1	0	100
Hz. Muhammed (s.a.v.) ve Dört Halife Dönemi'nde Müslümanların Arap Yarımadası ve çevresinde siyasi hâkimiyet kurması.	1	0	1	0
Büyük Selçuklu Devleti Dönemi'ndeki başlıca siyasi gelişmeleri Türk tarihi içerisindeki önemi bağlamında değerlendirir.	1	1	0	100
Kuvayımilliyeh hareketinin oluşumundan Büyük Millet Meclisinin açılışına kadar olan süreçte meydana gelen gelişmeler.	1	0	1	0
Çağdaşlaşan Türkiye'nin temeli olan Atatürk ilkelerini kavrar.	1	1	0	100
Coğrafya-1	0	0	0	0
Yerleşme Dokuları ve Tipleri	1	1	0	100
Haritalarda Temel Kavramlar	1	0	0	0
Nüfus Piramitleri	1	0	0	0
İklim Elemanları / Sıcaklık	1	1	0	100
Su Kaynakları	1	1	0	100
Felsefe	0	0	0	0
MÖ 6. Yüzyıl - MS 2. Yüzyıl Filozoflarının Felsefi Görüşleri	1	1	0	100
Bilgi Felsefesi	1	1	0	100
MS 2. Yüzyıl - MS 15. Yüzyıl Filozoflarının Felsefi Görüşleri	1	1	0	100
MS 2. Yüzyıl - MS 15. Yüzyıl Felsefesinin Düşünce ve Argümanları	1	1	0	100
Felsefi Düşünce	1	1	0	100
Din Küll. ve Ahl. Bil.	0	0	0	0
ALLAH İNSAN İLİŞKİSİ	2	2	0	100
Din ve İslam	2	1	1	50
HZ. MUHAMMED VE GENÇLİK	1	1	0	100

	Soru	Doğru	Yanlış	Boş	Net	Başarı
Fizik	7	2	4	1	1,00	% 14
Kimya	7	4	2	1	3,50	% 50
Biyoloji	6	2	3	1	1,25	% 21
TYT Fen	20	8	9	3	5,75	% 29
Cevap Anahtarı	B	CBAEBADADCBACBDCBCE				
Cevaplarınız		deAdBc AbCdB AcBbae				

Fizik	S	D	Y	B%
Fiziksel Niceliklerin Sınıflandırılması	1	0	1	0
Düzgün Doğrusal Hareket Kavramları	1	0	1	0
İş, Enerji ve Güç	1	1	0	100
Katı, Sıvı, Gaz Basıncı	1	0	1	0
Mıknatıslar ve Manyetik Alan	1	0	1	0
Ses Dalgaları	1	1	0	100
Küresel Aynalar	1	0	0	0
Kimya	0	0	0	0
Kimya Uygulamalarında İş Sağlığı ve Güvenliği	1	1	0	100
Katman Elektron Dağılımı ve Periyodik Tabloda Yer Bulma	1	0	1	0
Güçlü Etkileşimler / Kovalent Bağ	1	0	0	0
Maddenin Fiziksel Hâlleri	1	0	1	0
Kimyasal Hesaplamalar / Sınırlayıcı Bileşen Hesaplamaları	1	1	0	100
Ayırma ve Saffaştırma Teknikleri	1	1	0	100
Asit ve Bazların Metallerle Tepkimeleri	1	1	0	100
Biyoloji	0	0	0	0
Karbohidratlar	1	0	1	0
Ekosistemde Madde ve Enerji Akışı	1	1	0	100
Farklı hücre türlerini karşılaştırır.	1	1	0	100
Mitotik evreyi açıklar ve bu evrede gerçekleşen olayları bilir.	1	0	0	0
Mantarlar	1	0	1	0
Soyağaçları (Otozomal)	1	0	1	0

AROMAT TYT 1



382,148 % 12,73

MANİSA / YUNUSEMRE
ÖZEL MANİSA KEP KİŞİSEL GELİŞİM KURSU

-MA - 13061
AYŞENUR TAŞDEMİR

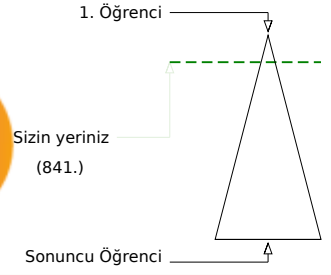

Soru Doğru Yanlış Boş Net

Şube Kurum İlçe İl Genel

Öğrenci Sıra No 9 82 169 191 841 % 12,73

Sınava Katılan Öğrenci Sayısı 19 358 935 1362 6609

	Soru	Doğru	Yanlış	Boş	Net	Başarı
TYT Türkçe	40	34	5	1	32,75	% 82
Cevap Anahtarı	A ABBADBCBADDEABCADACBEDACAAEBDECAEDBEECEDE					
Cevaplarınız	ABBADBCBAb EABCADACBaDaAAdBDECAEDBEEaEde					

	S	D	Y	B%
Türkçe	0	0	0	0
Metne Sözcük Yerleştirme	1	1	0	100
Söz Öbeklerinde Anlam	1	1	0	100
Sözcükler Arası Anlam İlişkileri	1	1	0	100
Sözcükte Anlam	1	1	0	100
Cümleli Yorumlama ve Açıklama	2	2	0	100
Parçadaki Cümlelerin İçerik ve Özellikleri	1	1	0	100
Çekim Ekleri ve Türleri	1	1	0	100
Ad Sözlü Sözcükler - Karma	1	1	0	100
Cümlelerin Öğeleri - Karma	1	0	1	0
Yazım Kuralları - Karma	1	0	0	0
Bitişik ve Ayrı Yazılan Kelimeler	1	1	0	100
Noktalama İşaretleri - Karma	1	1	0	100
Virgül	1	1	0	100
Paragrafı İkiye Ayırma	1	1	0	100
Cümlelerden Paragraf Oluşturma	1	1	0	100
Paragrafta Anlatım Akışını Bozan Cümle	1	1	0	100
Paragrafta Boş Bırakılan Yerleri Tamamlama	3	3	0	100
Paragrafın Yorumlanması	7	4	3	57
Paragrafta Yardımcı Düşünceler	6	6	0	100
Anlatım Teknikleri	1	1	0	100
Bir Paragrafa Bağlı Çoklu Sorular	6	5	1	83

	Soru	Doğru	Yanlış	Boş	Net	Başarı
Matematik-1	30	21	1	8	20,75	% 69
Geometri	10	0	0	10	0,00	% 0
TYT Matematik	40	21	1	18	20,75	% 52
Cevap Anahtarı	A BCEBDBADAEEBDCADADEDDCABEDDEBDBACCCECCBA					
Cevaplarınız	BCE DBADAEE D CAD D DDCABEe					

	S	D	Y	B%
Matematik-1	0	0	0	0
Sayı kümelerini birbiriyle ilişkilendirir.	7	6	0	86
Üslü ifadeleri içeren denklemleri çözer.	1	1	0	100
Kökü ifadeleri içeren denklemleri çözer.	1	0	0	0
Birinci dereceden bir bilinmeyenli denklem ve eşitsizliklerin çözüm kümelerini bulur.	1	1	0	100
Mutlak değer içeren birinci dereceden bir bilinmeyenli denklem ve eşitsizliklerin çözüm kümelerini bulur.	1	1	0	100
Kümelerde birleşim, kesişim, fark, tümeleme işlemleri yardımıyla problemler çözer.	2	2	0	100
Fonksiyonlarla ilgili problemler çözer.	1	0	0	0
Bileşik önermeyi örneklerde açıklar; ve, veya, ya da bağlaçları ile kurulan bileşik önermelerin özelliklerini ve De Morgan'ı	1	1	0	100
Verileri merkezî eğilim ve yayılım ölçülerini hesaplayarak yorumlar.	1	1	0	100
Tam sayılarda bölünebilme kurallarıyla ilgili problemler çözer.	1	1	0	100
Denklemler ve eşitsizlikler ile ilgili problemler çözer.	11	7	1	64
n çeşit nesne ile oluşturulabilecek r li dizilişlerin (permütasyonların) kaç farklı şekilde yapılabileceğini hesaplar.	1	0	0	0
Olasılık kavramı ile ilgili uygulamalar yapar.	1	0	0	0
Geometri	0	0	0	0
Üçgende Açılar	2	0	0	0
Dik Üçgen ve Pisagor Teoremi	1	0	0	0
Yamuk	1	0	0	0
Kare	2	0	0	0
Çokgenler	2	0	0	0
Prizmalar	2	0	0	0

	Soru	Doğru	Yanlış	Boş	Net	Başarı
Tarih-1	5	4	1	0	3,75	% 75
Coğrafya-1	5	3	2	0	2,50	% 50
Felsefe	5	4	1	0	3,75	% 75
Din Küll. ve Ahl. Bil.	5	4	1	0	3,75	% 75
Felsefe (Seçmeli)	5	0	0	5	0,00	% 0
TYT Sosyal	20	15	5	0	13,75	% 69
Cevap Anahtarı	A ECEBDBEACDBACEDAECCBDACD					
Cevaplarınız	ECEeBDeEAeDBeCEDAEeCe					

	S	D	Y	B%
Tarih-1	0	0	0	0
İslamiyet öncesi dönemde Türklerin yaşadığı coğrafyalar ile hayat tarzları arasındaki ilişkiyi analiz eder.	1	1	0	100
Hz. Muhammed (s.a.v.) ve Dört Halife Dönemi'nde Müslümanların Arap Yarımadası ve çevresinde siyasi hâkimiyet kur	1	1	0	100
Büyük Selçuklu Devleti Dönemi'ndeki başlıca siyasi gelişmeleri Türk tarihi içerisindeki önemi bağlamında değerlendirir	1	1	0	100
Kuvayımilliye hareketinin oluşumundan Büyük Millet Meclisinin açılışına kadar olan süreçte meydana gelen gelişmeler	1	0	1	0
Çağdaşlaşan Türkiye'nin temeli olan Atatürk ilkelerini kavrar.	1	1	0	100
Coğrafya-1	0	0	0	0
Yerleşme Dokuları ve Tipleri	1	1	0	100
Haritalarda Temel Kavramlar	1	0	1	0
Nüfus Piramitleri	1	1	0	100
İklim Elemanları / Sıcaklık	1	1	0	100
Su Kaynakları	1	0	1	0
Felsefe	0	0	0	0
MÖ 6. Yüzyıl - MS 2. Yüzyıl Filozoflarının Felsefi Görüşleri	1	1	0	100
Bilgi Felsefesi	1	1	0	100
MS 2. Yüzyıl - MS 15. Yüzyıl Filozoflarının Felsefi Görüşleri	1	0	1	0
MS 2. Yüzyıl - MS 15. Yüzyıl Felsefesinin Düşünce ve Argümanları	1	1	0	100
Felsefi Düşünce	1	1	0	100
Din Küll. ve Ahl. Bil.	0	0	0	0
ALLAH İNSAN İLİŞKİSİ	2	2	0	100
Din ve İslam	2	2	0	100
HZ. MUHAMMED VE GENÇLİK	1	0	1	0

	Soru	Doğru	Yanlış	Boş	Net	Başarı
Fizik	7	4	2	1	3,50	% 50
Kimya	7	5	0	2	5,00	% 71
Biyoloji	6	5	0	1	5,00	% 83
TYT Fen	20	14	2	4	13,50	% 68
Cevap Anahtarı	A BCAEABDADEABCADCBEBEC					
Cevaplarınız	BCd ABaADEA ADCBE C					

	S	D	Y	B%
Fizik	0	0	0	0
Fiziksel Niceliklerin Sınıflandırılması	1	1	0	100
Düzgün Doğrusal Hareket Kavramları	1	1	0	100
İş, Enerji ve Güç	1	0	1	0
Katı, Sıvı, Gaz Basıncı	1	0	0	0
Mıknatıslar ve Manyetik Alan	1	1	0	100
Ses Dalgaları	1	1	0	100
Küresel Aynalar	1	0	1	0
Kimya	0	0	0	0
Kimya Uygulamalarında İş Sağlığı ve Güvenliği	1	1	0	100
Katman Elektron Dağılımı ve Periyodik Tabloda Yer Bulma	1	1	0	100
Güçlü Etkileşimler / Kovalent Bağ	1	1	0	100
Maddenin Fiziksel Hâlleri	1	1	0	100
Kimyasal Hesaplamalar / Sınırlayıcı Bileşen Hesaplamaları	1	0	0	0
Ayırma ve Saffaştırma Teknikleri	1	0	0	0
Asit ve Bazların Metallerle Tepkimeleri	1	1	0	100
Biyoloji	0	0	0	0
Karbohidratlar	1	1	0	100
Ekosistemde Madde ve Enerji Akışı	1	1	0	100
Farklı hücre türlerini karşılaştırır.	1	1	0	100
Mitotik evreyi açıklar ve bu evrede gerçekleşen olayları bilir.	1	1	0	100
Mantarlar	1	0	0	0
Soyağaçları (Otozomal)	1	1	0	100

AROMAT TYT 1

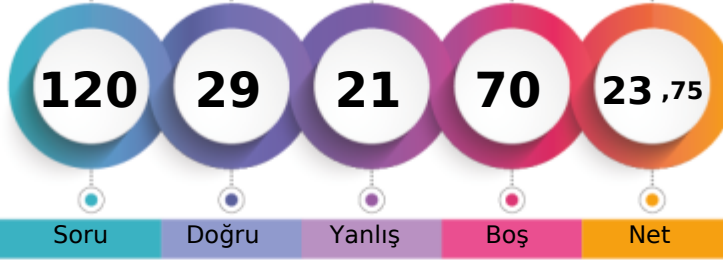

212,783 % 84,26

MANİSA / YUNUSEMRE
ÖZEL MANİSA KEP KİŞİSEL GELİŞİM KURSU-MA - 17004
BAGER IŞIK

1. Öğrenci

Sizin yeriniz
(5569.)

Sonuncu Öğrenci

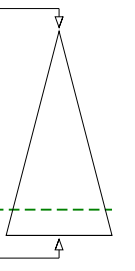

Soru Doğru Yanlış Boş Net

Şube Kurum İlçe İl Genel

Öğrenci Sıra No 18 339 859 1218 5569 % 84,26

Sınava Katılan Öğrenci Sayısı 19 358 935 1362 6609

	Soru	Doğru	Yanlış	Boş	Net	Başarı
TYT Türkçe	40	9	7	24	7,25	% 18
Cevap Anahtarı	B	ABBACBDBDADEBACADCBDEACAADBECEADBEDEEC				
Cevaplarınız		BB bBbB	d AD B		ec	eEEe

	S	D	Y	B%
Türkçe	0	0	0	0
Metne Sözcük Yerleştirme	1	0	0	0
Söz Öbeklerinde Anlam	1	1	0	100
Sözcükler Arası Anlam İlişkileri	1	1	0	100
Sözcükte Anlam	1	0	0	0
Cümleli Yorumlama ve Açıklama	2	1	1	50
Parçadaki Cümlelerin İçerik ve Özellikleri	1	0	1	0
Çekim Ekleri ve Türleri	1	1	0	100
Ad Soylu Sözcükler - Karma	1	0	0	0
Cümlelerin Öğeleri - Karma	1	0	0	0
Yazım Kuralları - Karma	1	0	0	0
Bitişik ve Ayrı Yazılan Kelimeler	1	0	0	0
Noktalama İşaretleri - Karma	1	0	1	0
Virgül	1	0	0	0
Paragrafı İkiye Ayırma	1	0	0	0
Cümlelerden Paragraf Oluşturma	1	1	0	100
Paragrafta Anlatım Akışını Bozan Cümle	1	1	0	100
Paragrafta Boş Bırakılan Yerleri Tamamlama	3	1	0	33
Paragrafın Yorumlanması	7	0	0	0
Paragrafta Yardımcı Düşünceler	6	2	0	0
Anlatım Teknikleri	1	0	0	0
Bir Paragrafa Bağlı Çoklu Sorular	6	2	2	33

	Soru	Doğru	Yanlış	Boş	Net	Başarı
Matematik-1	30	10	0	20	10,00	% 33
Geometri	10	1	0	9	1,00	% 10
TYT Matematik	40	11	0	29	11,00	% 28
Cevap Anahtarı	B	CBEDBDBDEAEBCDCDADADDEECABDDDBEDDACECCCB				
Cevaplarınız		CB D D AE CD A D			C	

	S	D	Y	B%
Matematik-1	0	0	0	0
Sayı kümelerini birbiriyle ilişkilendirir.	7	6	0	86
Üslü ifadeleri içeren denklemleri çözer.	1	0	0	0
Kökü ifadeleri içeren denklemleri çözer.	1	0	0	0
Birinci dereceden bir bilinmeyenli denklem ve eşitsizliklerin çözüm kümelerini bulur.	1	0	0	0
Mutlak değer içeren birinci dereceden bir bilinmeyenli denklem ve eşitsizliklerin çözüm kümelerini bulur.	1	0	0	0
Kümelerde birleşim, kesişim, fark, tümeleme işlemleri yardımıyla problemler çözer.	2	1	0	50
Fonksiyonlarla ilgili problemler çözer.	1	0	0	0
Bileşik önermeyi örneklerde açıklar; ve, veya, ya da bağlaçları ile kurulan bileşik önermelerin özelliklerini ve De Morgan'ı	1	1	0	100
Verileri merkezi eğilim ve yayılım ölçülerini hesaplayarak yorumlar.	1	0	0	0
Tam sayılarda bölünebilme kurallarıyla ilgili problemler çözer.	1	1	0	100
Denklemler ve eşitsizlikler ile ilgili problemler çözer.	11	1	0	9
n çeşit nesne ile oluşturulabilecek r li dizilişlerin (permütasyonların) kaç farklı şekilde yapılabileceğini hesaplar.	1	0	0	0
Olasılık kavramı ile ilgili uygulamalar yapar.	1	0	0	0
Geometri	0	0	0	0
Üçgende Açılar	2	0	0	0
Dik Üçgen ve Pisagor Teoremi	1	0	0	0
Yamuk	1	0	0	0
Kare	2	1	0	50
Çokgenler	2	0	0	0
Prizmalar	2	0	0	0

	Soru	Doğru	Yanlış	Boş	Net	Başarı
Tarih-1	5	2	3	0	1,25	% 25
Coğrafya-1	5	1	2	2	0,50	% 10
Felsefe	5	2	3	0	1,25	% 25
Din Kült. ve Ahl. Bil.	5	3	2	0	2,50	% 50
Felsefe (Seçmeli)	5	0	0	5	0,00	% 0
TYT Sosyal	20	8	10	2	5,50	% 28
Cevap Anahtarı	B	CEE BBBDECADEBCAEDEACCCDABD				
Cevaplarınız		CcEAc e CeDaCcbaEAdC				

	S	D	Y	B%
Tarih-1	0	0	0	0
İslamiyet öncesi dönemde Türklerin yaşadığı coğrafyalar ile hayat tarzları arasındaki ilişkiyi analiz eder.	1	0	1	0
Hz. Muhammed (s.a.v.) ve Dört Halife Dönemi'nde Müslümanların Arap Yarımadası ve çevresinde siyasi hâkimiyet kur	1	1	0	100
Büyük Selçuklu Devleti Dönemi'ndeki başlıca siyasi gelişmeleri Türk tarihi içerisindeki önemi bağlamında değerlendirir	1	1	0	100
Kuvayımilliye hareketinin oluşumundan Büyük Millet Meclisinin açılışına kadar olan süreçte meydana gelen gelişmeler	1	0	1	0
Çağdaşlaşan Türkiye'nin temeli olan Atatürk ilkelerini kavrar.	1	0	1	0
Coğrafya-1	0	0	0	0
Yerleşme Dokuları ve Tipleri	1	0	1	0
Haritalarda Temel Kavramlar	1	0	0	0
Nüfus Piramitleri	1	0	0	0
İklim Elemanları / Sıcaklık	1	0	1	0
Su Kaynakları	1	1	0	100
Felsefe	0	0	0	0
MÖ 6. Yüzyıl - MS 2. Yüzyıl Filozoflarının Felsefi Görüşleri	1	1	0	100
Bilgi Felsefesi	1	0	1	0
MS 2. Yüzyıl - MS 15. Yüzyıl Filozoflarının Felsefi Görüşleri	1	0	1	0
MS 2. Yüzyıl - MS 15. Yüzyıl Felsefesinin Düşünce ve Argümanları	1	1	0	100
Felsefi Düşünce	1	0	1	0
Din Kült. ve Ahl. Bil.	0	0	0	0
ALLAH İNSAN İLİŞKİSİ	2	1	1	50
Din ve İslam	2	1	1	50
HZ. MUHAMMED VE GENÇLİK	1	1	0	100

	Soru	Doğru	Yanlış	Boş	Net	Başarı
Fizik	7	0	2	5	-0,50	% 0
Kimya	7	1	0	6	1,00	% 14
Biyoloji	6	0	2	4	-0,50	% 0
TYT Fen	20	1	4	15	0,00	% 0
Cevap Anahtarı	B	CBAEBADADCBABEACDBCBE				
Cevaplarınız		d d A e e				

	S	D	Y	B%
Fizik	0	0	0	0
Fiziksel Niceliklerin Sınıflandırılması	1	0	1	0
Düzgün Doğrusal Hareket Kavramları	1	0	0	0
İş, Enerji ve Güç	1	0	0	0
Katı, Sıvı, Gaz Basıncı	1	0	1	0
Mıknatıslar ve Manyetik Alan	1	0	0	0
Ses Dalgaları	1	0	0	0
Küresel Aynalar	1	0	0	0
Kimya	0	0	0	0
Kimya Uygulamalarında İş Sağlığı ve Güvenliği	1	1	0	100
Katman Elektron Dağılımı ve Periyodik Tabloda Yer Bulma	1	0	0	0
Güçlü Etkileşimler / Kovalent Bağ	1	0	0	0
Maddenin Fiziksel Hâlleri	1	0	0	0
Kimyasal Hesaplamalar / Sınırlayıcı Bileşen Hesaplamaları	1	0	0	0
Ayırma ve Saffaştırma Teknikleri	1	0	0	0
Asit ve Bazların Metallerle Tepkimeleri	1	0	0	0
Biyoloji	0	0	0	0
Karbohidratlar	1	0	0	0
Ekosistemde Madde ve Enerji Akışı	1	0	1	0
Farklı hücre türlerini karşılaştırır.	1	0	0	0
Mitotik evreyi açıklar ve bu evrede gerçekleşen olayları bilir.	1	0	0	0
Mantarlar	1	0	0	0
Soyağaçları (Otozomal)	1	0	1	0

AROMAT TYT 1

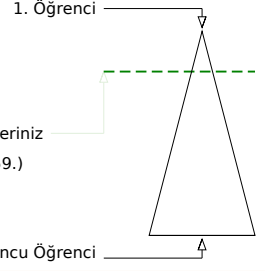

360,935 % 19,05

MANİSA / YUNUSEMRE
ÖZEL MANİSA KEP KİŞİSEL GELİŞİM KURSU-MA - 13043
EMRE PEHLİVAN

Soru Doğru Yanlış Boş Net

Şube Kurum İlçe İl Genel

Öğrenci Sıra No 10 115 243 282 1259 % 19,05

Sınava Katılan Öğrenci Sayısı 19 358 935 1362 6609

	Soru	Doğru	Yanlış	Boş	Net	Başarı
TYT Türkçe	40	35	4	1	34,00	% 85
Cevap Anahtarı	B	ABBACBDBDADEBACADCBDEACAADBECEADBEDEEC				
Cevaplarınız		ABeCBDBDADEBACADCBDEACAaBEEaEADBED EC				

	S	D	Y	B%
Türkçe	0	0	0	0
Metne Sözcük Yerleştirme	1	0	1	0
Söz Öbeklerinde Anlam	1	1	0	100
Sözcükler Arası Anlam İlişkileri	1	0	1	0
Sözcükte Anlam	1	1	0	100
Cümleyi Yorumlama ve Açıklama	2	2	0	100
Parçadaki Cümlelerin İçerik ve Özellikleri	1	1	0	100
Çekim Ekleri ve Türleri	1	1	0	100
Ad Sözlü Sözcükler - Karma	1	1	0	100
Cümlelerin Ögeleri - Karma	1	1	0	100
Yazım Kuralları - Karma	1	1	0	100
Bitişik ve Ayrı Yazılan Kelimeler	1	1	0	100
Noktalama İşaretleri - Karma	1	1	0	100
Virgül	1	1	0	100
Paragrafı İkiye Ayırma	1	1	0	100
Cümlelerden Paragraf Oluşturma	1	1	0	100
Paragrafta Anlatım Akışını Bozan Cümle	1	1	0	100
Paragrafta Boş Bırakılan Yerleri Tamamlama	3	3	0	100
Paragrafın Yorumlanması	7	7	0	100
Paragrafta Yardımcı Düşünceler	6	5	1	83
Anlatım Teknikleri	1	0	1	0
Bir Paragrafa Bağlı Çoklu Sorular	6	5	0	83

	Soru	Doğru	Yanlış	Boş	Net	Başarı
Matematik-1	30	13	5	12	11,75	% 39
Geometri	10	0	0	10	0,00	% 0
TYT Matematik	40	13	5	22	11,75	% 29
Cevap Anahtarı	B	CBEDBABDEAEBCDCDADADDEECABDDBEEDDACECCAB				
Cevaplarınız		CBED dBDEdd CD A D c AB e				

	S	D	Y	B%
Matematik-1	0	0	0	0
Sayı kümelerini birbiriyle ilişkilendirir.	7	6	1	86
Üslü ifadeleri içeren denklemleri çözer.	1	1	0	100
Kökü ifadeleri içeren denklemleri çözer.	1	0	0	0
Birinci dereceden bir bilinmeyenli denklem ve eşitsizliklerin çözüm kümelerini bulur.	1	1	0	100
Mutlak değer içeren birinci dereceden bir bilinmeyenli denklem ve eşitsizliklerin çözüm kümelerini bulur.	1	0	1	0
Kümelerde birleşim, kesişim, fark, tümeleme işlemleri yardımıyla problemler çözer.	2	0	1	0
Fonksiyonlarla ilgili problemler çözer.	1	0	0	0
Bileşik önermeyi örneklerde açıklar; ve, veya, ya da bağlaçları ile kurulan bileşik önermelerin özelliklerini ve De Morgan'ı	1	1	0	100
Verileri merkezî eğilim ve yayılım ölçülerini hesaplayarak yorumlar.	1	0	0	0
Tam sayılarda bölünebilme kurallarıyla ilgili problemler çözer.	1	1	0	100
Denklemler ve eşitsizlikler ile ilgili problemler çözer.	11	3	2	27
n çeşit nesne ile oluşturulabilecek r li dizilişlerin (permütasyonların) kaç farklı şekilde yapılabileceğini hesaplar.	1	0	0	0
Olasılık kavramı ile ilgili uygulamalar yapar.	1	0	0	0
Geometri	0	0	0	0
Üçgende Açılar	2	0	0	0
Dik Üçgen ve Pisagor Teoremi	1	0	0	0
Yamuk	1	0	0	0
Kare	2	0	0	0
Çokgenler	2	0	0	0
Prizmalar	2	0	0	0

	Soru	Doğru	Yanlış	Boş	Net	Başarı
Tarih-1	5	4	1	0	3,75	% 75
Coğrafya-1	5	1	0	4	1,00	% 20
Felsefe	5	4	1	0	3,75	% 75
Din Kült. ve Ahl. Bil.	5	4	1	0	3,75	% 75
Felsefe (Seçmeli)	5	0	0	5	0,00	% 0
TYT Sosyal	20	13	3	4	12,25	% 61
Cevap Anahtarı	B	CEEBBDECADEBCAEDAEACCCDABD				
Cevaplarınız		CEEBc D DBCCeDEAbc				

	S	D	Y	B%
Tarih-1	0	0	0	0
İslamiyet öncesi dönemde Türklerin yaşadığı coğrafyalar ile hayat tarzları arasındaki ilişkiyi analiz eder.	1	1	0	100
Hz. Muhammed (s.a.v.) ve Dört Halife Dönemi'nde Müslümanların Arap Yarımadası ve çevresinde siyasi hâkimiyet kur	1	1	0	100
Büyük Selçuklu Devleti Dönemi'ndeki başlıca siyasi gelişmeleri Türk tarihi içerisindeki önemi bağlamında değerlendirir	1	1	0	100
Kuvayımilliye hareketinin oluşumundan Büyük Millet Meclisinin açılışına kadar olan süreçte meydana gelen gelişmeler	1	1	0	100
Çağdaşlaşan Türkiye'nin temeli olan Atatürk ilkelerini kavrar.	1	0	1	0
Coğrafya-1	0	0	0	0
Yerleşme Dokuları ve Tipleri	1	1	0	100
Haritalarda Temel Kavramlar	1	0	0	0
Nüfus Piramitleri	1	0	0	0
İklim Elemanları / Sıcaklık	1	0	0	0
Su Kaynakları	1	0	0	0
Felsefe	0	0	0	0
MÖ 6. Yüzyıl - MS 2. Yüzyıl Filozoflarının Felsefi Görüşleri	1	1	0	100
Bilgi Felsefesi	1	1	0	100
MS 2. Yüzyıl - MS 15. Yüzyıl Filozoflarının Felsefi Görüşleri	1	0	1	0
MS 2. Yüzyıl - MS 15. Yüzyıl Felsefesinin Düşünce ve Argümanları	1	1	0	100
Felsefi Düşünce	1	1	0	100
Din Kült. ve Ahl. Bil.	0	0	0	0
ALLAH İNSAN İLİŞKİSİ	2	2	0	100
Din ve İslam	2	1	1	50
HZ. MUHAMMED VE GENÇLİK	1	1	0	100

	Soru	Doğru	Yanlış	Boş	Net	Başarı
Fizik	7	4	1	2	3,75	% 54
Kimya	7	7	0	0	7,00	% 100
Biyoloji	6	5	0	1	5,00	% 83
TYT Fen	20	16	1	3	15,75	% 79
Cevap Anahtarı	B	CBAEBADADCAEBACDBCBE				
Cevaplarınız		CBAE e ADCABEACDB BE				

	S	D	Y	B%
Fizik	0	0	0	0
Fiziksel Niceliklerin Sınıflandırılması	1	1	0	100
Düzgün Doğrusal Hareket Kavramları	1	1	0	100
İş, Enerji ve Güç	1	1	0	100
Katı, Sıvı, Gaz Basıncı	1	1	0	100
Mıknatıslar ve Manyetik Alan	1	0	1	0
Ses Dalgaları	1	0	0	0
Küresel Aynalar	1	0	0	0
Kimya	0	0	0	0
Kimya Uygulamalarında İş Sağlığı ve Güvenliği	1	1	0	100
Katman Elektron Dağılımı ve Periyodik Tabloda Yer Bulma	1	1	0	100
Güçlü Etkileşimler / Kovalent Bağ	1	1	0	100
Maddenin Fiziksel Hâlleri	1	1	0	100
Kimyasal Hesaplamalar / Sınırlayıcı Bileşen Hesaplamaları	1	1	0	100
Ayırma ve Saffaştırma Teknikleri	1	1	0	100
Asit ve Bazların Metallerle Tepkimeleri	1	1	0	100
Biyoloji	0	0	0	0
Karbohidratlar	1	1	0	100
Ekosistemde Madde ve Enerji Akışı	1	1	0	100
Farklı hücre türlerini karşılaştırır.	1	1	0	100
Mitotik evreyi açıklar ve bu evrede gerçekleşen olayları bilir.	1	1	0	100
Mantarlar	1	1	0	100
Soyağaçları (Otozomal)	1	0	0	0

AROMAT TYT 1

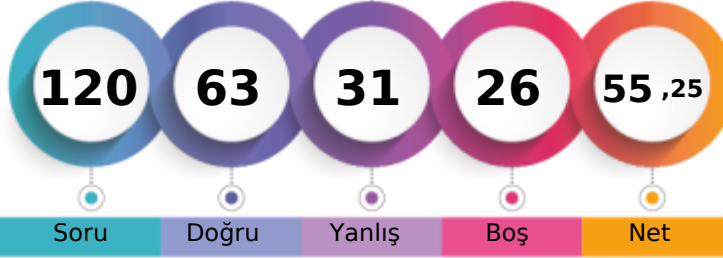

306,515 % 40,07

MANİSA / YUNUSEMRE
ÖZEL MANİSA KEP KİŞİSEL GELİŞİM KURSU-MA - 13022
KAĞAN ÇETİN

1. Öğrenci

Sizin yeriniz
(2648.)

Sonuncu Öğrenci

Soru Doğru Yanlış Boş Net

Şube Kurum İlçe İl Genel

Öğrenci Sıra No 14 212 468 592 2648 % 40,07

Sınava Katılan Öğrenci Sayısı 19 358 935 1362 6609

	Soru	Doğru	Yanlış	Boş	Net	Başarı
TYT Türkçe	40	24	12	4	21,00	% 53
Cevap Anahtarı	A	ABBADBCBADDEABCADACBEDACAEEBDECAEDBEECDE				
Cevaplarınız		eBBADdC bacdBCADACBa ACAeEBaECedDBEEbD				

	S	D	Y	B%
Türkçe	0	0	0	0
Metne Sözcük Yerleştirme	1	0	1	0
Söz Öbeklerinde Anlam	1	1	0	100
Sözcükler Arası Anlam İlişkileri	1	1	0	100
Sözcükte Anlam	1	1	0	100
Cümleli Yorumlama ve Açıklama	2	1	1	50
Parçadaki Cümlelerin İçerik ve Özellikleri	1	1	0	100
Çekim Ekleri ve Türleri	1	0	0	0
Ad Sözlü Sözcükler - Karma	1	0	0	0
Cümlelerin Öğeleri - Karma	1	0	1	0
Yazım Kuralları - Karma	1	0	1	0
Bitişik ve Ayrı Yazılan Kelimeler	1	0	1	0
Noktalama İşaretleri - Karma	1	0	1	0
Virgül	1	1	0	100
Paragrafı İkiye Ayırma	1	1	0	100
Cümlelerden Paragraf Oluşturma	1	1	0	100
Paragrafta Anlatım Akışını Bozan Cümle	1	1	0	100
Paragrafta Boş Bırakılan Yerleri Tamamlama	3	0	3	0
Paragrafın Yorumlanması	7	4	2	57
Paragrafta Yardımcı Düşünceler	6	4	2	67
Anlatım Teknikleri	1	0	1	0
Bir Paragrafa Bağlı Çoklu Sorular	6	4	1	67

	Soru	Doğru	Yanlış	Boş	Net	Başarı
Matematik-1	30	16	6	8	14,50	% 48
Geometri	10	1	0	9	1,00	% 10
TYT Matematik	40	17	6	17	15,50	% 39
Cevap Anahtarı	A	BCEBDBADAEEBDCADADEDDCABEDDEBDBACCCECBA				
Cevaplarınız		BCEBDBADE E CCAD ac D Adce B B				

	S	D	Y	B%
Matematik-1	0	0	0	0
Sayı kümelerini birbiriyle ilişkilendirir.	7	5	1	71
Üslü ifadeleri içeren denklemleri çözer.	1	1	0	100
Kökü ifadeleri içeren denklemleri çözer.	1	1	0	100
Birinci dereceden bir bilinmeyenli denklem ve eşitsizliklerin çözüm kümelerini bulur.	1	1	0	100
Mutlak değer içeren birinci dereceden bir bilinmeyenli denklem ve eşitsizliklerin çözüm kümelerini bulur.	1	1	0	100
Kümelerde birleşim, kesişim, fark, tümeleme işlemleri yardımıyla problemler çözer.	2	1	1	50
Fonksiyonlarla ilgili problemler çözer.	1	0	0	0
Bileşik önermeyi örneklerde açıklar; ve, veya, ya da bağlaçları ile kurulan bileşik önermelerin özelliklerini ve De Morgan'ı	1	0	0	0
Verileri merkezi eğilim ve yayılım ölçülerini hesaplayarak yorumlar.	1	1	0	100
Tam sayılarda bölünebilme kurallarıyla ilgili problemler çözer.	1	1	0	100
Denklemler ve eşitsizlikler ile ilgili problemler çözer.	11	3	4	27
n çeşit nesne ile oluşturulabilecek r li dizilişlerin (permütasyonların) kaç farklı şekilde yapılabileceğini hesaplar.	1	0	0	0
Olasılık kavramı ile ilgili uygulamalar yapar.	1	1	0	100
Geometri	0	0	0	0
Üçgende Açılar	2	1	0	50
Dik Üçgen ve Pisagor Teoremi	1	0	0	0
Yamuk	1	0	0	0
Kare	2	0	0	0
Çokgenler	2	0	0	0
Prizmalar	2	0	0	0

	Soru	Doğru	Yanlış	Boş	Net	Başarı
Tarih-1	5	3	2	0	2,50	% 50
Coğrafya-1	5	2	3	0	1,25	% 25
Felsefe	5	4	0	1	4,00	% 80
Din Küll. ve Ahl. Bil.	5	2	3	0	1,25	% 25
Felsefe (Seçmeli)	5	0	0	5	0,00	% 0
TYT Sosyal	20	11	8	1	9,00	% 45
Cevap Anahtarı	A	ECEBDBEACDBACEDAECCBDACD				
Cevaplarınız		ECEacDdcaEeDBA EDeEbe				

	S	D	Y	B%
Tarih-1	0	0	0	0
İslamiyet öncesi dönemde Türklerin yaşadığı coğrafyalar ile hayat tarzları arasındaki ilişkiyi analiz eder.	1	1	0	100
Hz. Muhammed (s.a.v.) ve Dört Halife Dönemi'nde Müslümanların Arap Yarımadası ve çevresinde siyasi hâkimiyet kur	1	1	0	100
Büyük Selçuklu Devleti Dönemi'ndeki başlıca siyasi gelişmeleri Türk tarihi içerisindeki önemi bağlamında değerlendirir	1	1	0	100
Kuvayımilliyet hareketinin oluşumundan Büyük Millet Meclisinin açılışına kadar olan süreçte meydana gelen gelişmeler	1	0	1	0
Çağdaşlaşan Türkiye'nin temeli olan Atatürk ilkelerini kavrar.	1	0	1	0
Coğrafya-1	0	0	0	0
Yerleşme Dokuları ve Tipleri	1	1	0	100
Haritalarda Temel Kavramlar	1	0	1	0
Nüfus Piramitleri	1	0	1	0
İklim Elemanları / Sıcaklık	1	1	0	100
Su Kaynakları	1	0	1	0
Felsefe	0	0	0	0
MÖ 6. Yüzyıl - MS 2. Yüzyıl Filozoflarının Felsefi Görüşleri	1	1	0	100
Bilgi Felsefesi	1	1	0	100
MS 2. Yüzyıl - MS 15. Yüzyıl Filozoflarının Felsefi Görüşleri	1	1	0	100
MS 2. Yüzyıl - MS 15. Yüzyıl Felsefesinin Düşünce ve Argümanları	1	0	0	0
Felsefi Düşünce	1	1	0	100
Din Küll. ve Ahl. Bil.	0	0	0	0
ALLAH İNSAN İLİŞKİSİ	2	2	0	100
Din ve İslam	2	0	2	0
HZ. MUHAMMED VE GENÇLİK	1	0	1	0

	Soru	Doğru	Yanlış	Boş	Net	Başarı
Fizik	7	3	2	2	2,50	% 36
Kimya	7	5	1	1	4,75	% 68
Biyoloji	6	3	2	1	2,50	% 42
TYT Fen	20	11	5	4	9,75	% 49
Cevap Anahtarı	A	BCAEABDADEABCADCBEBC				
Cevaplarınız		BCAdd ADEA CceCbDb				

	S	D	Y	B%
Fizik	0	0	0	0
Fiziksel Niceliklerin Sınıflandırılması	1	1	0	100
Düzgün Doğrusal Hareket Kavramları	1	1	0	100
İş, Enerji ve Güç	1	1	0	100
Katı, Sıvı, Gaz Basıncı	1	0	1	0
Mıknatıslar ve Manyetik Alan	1	0	1	0
Ses Dalgaları	1	0	0	0
Küresel Aynalar	1	0	0	0
Kimya	0	0	0	0
Kimya Uygulamalarında İş Sağlığı ve Güvenliği	1	1	0	100
Katman Elektron Dağılımı ve Periyodik Tabloda Yer Bulma	1	1	0	100
Güçlü Etkileşimler / Kovalent Bağ	1	1	0	100
Maddenin Fiziksel Hâlleri	1	1	0	100
Kimyasal Hesaplamalar / Sınırlayıcı Bileşen Hesaplamaları	1	0	0	0
Ayırma ve Safaştırma Teknikleri	1	1	0	100
Asit ve Bazların Metallerle Tepkimeleri	1	0	1	0
Biyoloji	0	0	0	0
Karbohidratlar	1	0	1	0
Ekosistemde Madde ve Enerji Akışı	1	1	0	100
Farklı hücre türlerini karşılaştırır.	1	1	0	100
Mitotik evreyi açıklar ve bu evrede gerçekleşen olayları bilir.	1	0	1	0
Mantarlar	1	1	0	100
Soyağaçları (Otozomal)	1	0	0	0

AROMAT TYT 1



414,650 % 5,07

MANİSA / YUNUSEMRE
ÖZEL MANİSA KEP KİŞİSEL GELİŞİM KURSU

-MA - 17012
M EREN ERGÜVEN

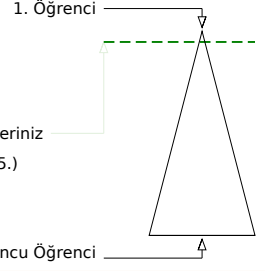

Şube	Kurum	İlçe	İl	Genel
Öğrenci Sıra No	3	33	68	79
Sınava Katılan Öğrenci Sayısı	19	358	935	1362
				6609

	Soru	Doğru	Yanlış	Boş	Net	Başarı
TYT Türkçe	40	30	10	0	27,50	% 69
Cevap Anahtarı	A	ABBADBCBADDEABCADACBEDACAEBDECAEDBEECEDE				
Cevaplarınız		ABeADBCBADcEABCADACBacbdAeEBDeaAEDBEEaDb				

	S	D	Y	B%
Türkçe	0	0	0	0
Metne Sözcük Yerleştirme	1	1	0	100
Söz Öbeklerinde Anlam	1	1	0	100
Sözcükler Arası Anlam İlişkileri	1	0	1	0
Sözcükte Anlam	1	1	0	100
Cümleli Yorumlama ve Açıklama	2	2	0	100
Parçadaki Cümlelerin İçerik ve Özellikleri	1	1	0	100
Çekim Ekleri ve Türleri	1	1	0	100
Ad Sözlü Sözcükler - Karma	1	1	0	100
Cümlelerin Ögeleri - Karma	1	1	0	100
Yazım Kuralları - Karma	1	0	1	0
Bitişik ve Ayrı Yazılan Kelimeler	1	1	0	100
Noktalama İşaretleri - Karma	1	1	0	100
Virgül	1	1	0	100
Paragrafı İkiye Ayırma	1	1	0	100
Cümlelerden Paragraf Oluşturma	1	1	0	100
Paragrafta Anlatım Akışını Bozan Cümle	1	1	0	100
Paragrafta Boş Bırakılan Yerleri Tamamlama	3	3	0	100
Paragrafın Yorumlanması	7	2	5	29
Paragrafta Yardımcı Düşünceler	6	5	1	83
Anlatım Teknikleri	1	1	0	100
Bir Paragrafa Bağlı Çoklu Sorular	6	4	2	67

	Soru	Doğru	Yanlış	Boş	Net	Başarı
Matematik-1	30	26	0	4	26,00	% 87
Geometri	10	8	1	1	7,75	% 78
TYT Matematik	40	34	1	5	33,75	% 84
Cevap Anahtarı	A	BCEBDBADAEEBDCADADEDDCABEDDEBDBACCCECCBA				
Cevaplarınız		BCEBDBADAEEBD CAD DEDDCAB DDE DBACCCE eBA				

	S	D	Y	B%
Matematik-1	0	0	0	0
Sayı kümelerini birbiriyle ilişkilendirir.	7	6	0	86
Üslü ifadeleri içeren denklemleri çözer.	1	1	0	100
Kökü ifadeleri içeren denklemleri çözer.	1	1	0	100
Birinci dereceden bir bilinmeyenli denklem ve eşitsizliklerin çözüm kümelerini bulur.	1	1	0	100
Mutlak değer içeren birinci dereceden bir bilinmeyenli denklem ve eşitsizliklerin çözüm kümelerini bulur.	1	1	0	100
Kümelerde birleşim, kesişim, fark, tümeleme işlemleri yardımıyla problemler çözer.	2	2	0	100
Fonksiyonlarla ilgili problemler çözer.	1	1	0	100
Bileşik önermeyi örneklerde açıklar; ve, veya, ya da bağlaçları ile kurulan bileşik önermelerin özelliklerini ve De Morgan'ın yasalarını açıklar.	1	1	0	100
Verileri merkezî eğilim ve yayılım ölçülerini hesaplayarak yorumlar.	1	1	0	100
Tam sayılarda bölünebilme kurallarıyla ilgili problemler çözer.	1	1	0	100
Denklemler ve eşitsizlikler ile ilgili problemler çözer.	11	9	0	82
n çeşit nesne ile oluşturulabilecek r li dizilişlerin (permütasyonların) kaç farklı şekilde yapılabileceğini hesaplar.	1	1	0	100
Olasılık kavramı ile ilgili uygulamalar yapar.	1	0	0	0
Geometri	0	0	0	0
Üçgende Açılar	2	2	0	100
Dik Üçgen ve Pisagor Teoremi	1	1	0	100
Yamuk	1	1	0	100
Kare	2	2	0	100
Çokgenler	2	0	1	0
Prizmalar	2	2	0	100

	Soru	Doğru	Yanlış	Boş	Net	Başarı
Tarih-1	5	3	2	0	2,50	% 50
Coğrafya-1	5	4	1	0	3,75	% 75
Felsefe	5	4	1	0	3,75	% 75
Din Küll. ve Ahl. Bil.	5	4	1	0	3,75	% 75
Felsefe (Seçmeli)	5	0	0	5	0,00	% 0
TYT Sosyal	20	15	5	0	13,75	% 69
Cevap Anahtarı	A	ECEBDBEACDBACEDAECCBDACD				
Cevaplarınız		ECEacDBcACDBAbEDAECE				

	S	D	Y	B%
Tarih-1	0	0	0	0
İslamiyet öncesi dönemde Türklerin yaşadığı coğrafyalar ile hayat tarzları arasındaki ilişkiyi analiz eder.	1	1	0	100
Hz. Muhammed (s.a.v.) ve Dört Halife Dönemi'nde Müslümanların Arap Yarımadası ve çevresinde siyasi hâkimiyet kur	1	1	0	100
Büyük Selçuklu Devleti Dönemi'ndeki başlıca siyasi gelişmeleri Türk tarihi içerisindeki önemi bağlamında değerlendirir	1	1	0	100
Kuvayımilliye hareketinin oluşumundan Büyük Millet Meclisinin açılışına kadar olan süreçte meydana gelen gelişmeler	1	0	1	0
Çağdaşlaşan Türkiye'nin temeli olan Atatürk ilkelerini kavrar.	1	0	1	0
Coğrafya-1	0	0	0	0
Yerleşme Dokuları ve Tipleri	1	1	0	100
Haritalarda Temel Kavramlar	1	1	0	100
Nüfus Piramitleri	1	0	1	0
İklim Elemanları / Sıcaklık	1	1	0	100
Su Kaynakları	1	1	0	100
Felsefe	0	0	0	0
MÖ 6. Yüzyıl - MS 2. Yüzyıl Filozoflarının Felsefi Görüşleri	1	1	0	100
Bilgi Felsefesi	1	1	0	100
MS 2. Yüzyıl - MS 15. Yüzyıl Filozoflarının Felsefi Görüşleri	1	1	0	100
MS 2. Yüzyıl - MS 15. Yüzyıl Felsefesinin Düşünce ve Argümanları	1	0	1	0
Felsefi Düşünce	1	1	0	100
Din Küll. ve Ahl. Bil.	0	0	0	0
ALLAH İNSAN İLİŞKİSİ	2	2	0	100
Din ve İslam	2	2	0	100
HZ. MUHAMMED VE GENÇLİK	1	0	1	0

	Soru	Doğru	Yanlış	Boş	Net	Başarı
Fizik	7	7	0	0	7,00	% 100
Kimya	7	5	2	0	4,50	% 64
Biyoloji	6	5	1	0	4,75	% 79
TYT Fen	20	17	3	0	16,25	% 81
Cevap Anahtarı	A	BCAEABDADEABCADCBEBC				
Cevaplarınız		BCAEABDADaABAaECBEBC				

	S	D	Y	B%
Fizik	0	0	0	0
Fiziksel Niceliklerin Sınıflandırılması	1	1	0	100
Düzgün Doğrusal Hareket Kavramları	1	1	0	100
İş, Enerji ve Güç	1	1	0	100
Katı, Sıvı, Gaz Basıncı	1	1	0	100
Mıknatıslar ve Manyetik Alan	1	1	0	100
Ses Dalgaları	1	1	0	100
Küresel Aynalar	1	1	0	100
Kimya	0	0	0	0
Kimya Uygulamalarında İş Sağlığı ve Güvenliği	1	1	0	100
Katman Elektron Dağılımı ve Periyodik Tabloda Yer Bulma	1	1	0	100
Güçlü Etkileşimler / Kovalent Bağ	1	0	1	0
Maddenin Fiziksel Hâlleri	1	1	0	100
Kimyasal Hesaplamalar / Sınırlayıcı Bileşen Hesaplamaları	1	1	0	100
Ayırma ve Saffaştırma Teknikleri	1	0	1	0
Asit ve Bazların Metallerle Tepkimeleri	1	1	0	100
Biyoloji	0	0	0	0
Karbohidratlar	1	0	1	0
Ekosistemde Madde ve Enerji Akışı	1	1	0	100
Farklı hücre türlerini karşılaştırır.	1	1	0	100
Mitotik evreyi açıklar ve bu evrede gerçekleşen olayları bilir.	1	1	0	100
Mantarlar	1	1	0	100
Soyağaçları (Otozomal)	1	1	0	100

AROMAT TYT 1

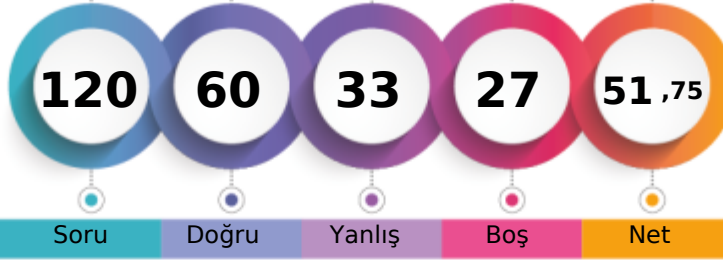

295,650 % 45,01

MANİSA / YUNUSEMRE
ÖZEL MANİSA KEP KİŞİSEL GELİŞİM KURSU-MA - 13167
MERT DOĞAN

1. Öğrenci

Sizin yeriniz
(2975.)

Sonuncu Öğrenci

Soru Doğru Yanlış Boş Net

Şube Kurum İlçe İl Genel

Öğrenci Sıra No 15 228 508 652 2975 % 45,01

Sınava Katılan Öğrenci Sayısı 19 358 935 1362 6609

		Soru	Doğru	Yanlış	Boş	Net	Başarı	
TYT Türkçe		40	26	14	0	22,50	% 56	
Cevap Anahtarı	A	ABBADBCBADDEABCADACBEDACAAEBDECAEDBEECDE						
Cevaplarınız		cBeADBCBebDcAdbADACBaaACadbBDcaeEDBEECDE						

	S	D	Y	B%
Türkçe	0	0	0	0
Metne Sözcük Yerleştirme	1	0	1	0
Söz Öbeklerinde Anlam	1	1	0	100
Sözcükler Arası Anlam İlişkileri	1	0	1	0
Sözcükte Anlam	1	1	0	100
Cümleli Yorumlama ve Açıklama	2	2	0	100
Parçadaki Cümlelerin İçerik ve Özellikleri	1	1	0	100
Çekim Ekleri ve Türleri	1	1	0	100
Ad Sözlü Sözcükler - Karma	1	0	1	0
Cümlelerin Ögeleri - Karma	1	0	1	0
Yazım Kuralları - Karma	1	1	0	100
Bitişik ve Ayrı Yazılan Kelimeler	1	0	1	0
Noktalama İşaretleri - Karma	1	1	0	100
Virgül	1	0	1	0
Paragrafı İkiye Ayırma	1	0	1	0
Cümlelerden Paragraf Oluşturma	1	1	0	100
Paragrafta Anlatım Akışını Bozan Cümle	1	1	0	100
Paragrafta Boş Bırakılan Yerleri Tamamlama	3	3	0	100
Paragrafın Yorumlanması	7	3	4	43
Paragrafta Yardımcı Düşünceler	6	3	3	50
Anlatım Teknikleri	1	1	0	100
Bir Paragrafa Bağlı Çoklu Sorular	6	6	0	100

		Soru	Doğru	Yanlış	Boş	Net	Başarı	
Matematik-1		30	11	7	12	9,25	% 31	
Geometri		10	1	0	9	1,00	% 10	
TYT Matematik		40	12	7	21	10,25	% 26	
Cevap Anahtarı	A	BCEBDBADAEEBDCADADEDDCABEEDBDBACCCECBA						
Cevaplarınız		BCEeaeDDeE dCAD DC B c D						

	S	D	Y	B%
Matematik-1	0	0	0	0
Sayı kümelerini birbiriyle ilişkilendirir.	7	4	3	57
Üslü ifadeleri içeren denklemleri çözer.	1	1	0	100
Kökü ifadeleri içeren denklemleri çözer.	1	0	1	0
Birinci dereceden bir bilinmeyenli denklem ve eşitsizliklerin çözüm kümelerini bulur.	1	0	1	0
Mutlak değer içeren bir bilinmeyenli denklem ve eşitsizliklerin çözüm kümelerini bulur.	1	0	1	0
Kümelerde birleşim, kesişim, fark, tümeleme işlemleri yardımıyla problemler çözer.	2	0	0	0
Fonksiyonlarla ilgili problemler çözer.	1	0	0	0
Bileşik önermeyi örneklerde açıklar; ve, veya, ya da bağlaçları ile kurulan bileşik önermelerin özelliklerini ve De Morgan'ın kurullarını açıklar.	1	0	0	0
Verileri merkezli eğilim ve yayılım ölçülerini hesaplayarak yorumlar.	1	1	0	100
Tam sayılarda bölünebilme kurallarıyla ilgili problemler çözer.	1	1	0	100
Denklemler ve eşitsizlikler ile ilgili problemler çözer.	11	4	1	36
n çeşit nesne ile oluşturulabilecek r li dizilişlerin (permütasyonların) kaç farklı şekilde yapılabileceğini hesaplar.	1	0	0	0
Olasılık kavramı ile ilgili uygulamalar yapar.	1	0	0	0
Geometri	0	0	0	0
Üçgende Açılar	2	1	0	50
Dik Üçgen ve Pisagor Teoremi	1	0	0	0
Yamuk	1	0	0	0
Kare	2	0	0	0
Çokgenler	2	0	0	0
Prizmalar	2	0	0	0

		Soru	Doğru	Yanlış	Boş	Net	Başarı	
Tarih-1		5	2	3	0	1,25	% 25	
Coğrafya-1		5	4	0	1	4,00	% 80	
Felsefe		5	4	1	0	3,75	% 75	
Din Kült. ve Ahl. Bil.		5	3	1	1	2,75	% 55	
Felsefe (Seçmeli)		5	0	0	5	0,00	% 0	
TYT Sosyal		20	13	5	2	11,75	% 59	
Cevap Anahtarı	A	ECEBDBEACDBACEDAECCBDACD						
Cevaplarınız		cCbABD EACDBcCEDAE e						

	S	D	Y	B%
Tarih-1	0	0	0	0
İslamiyet öncesi dönemde Türklerin yaşadığı coğrafyalar ile hayat tarzları arasındaki ilişkiyi analiz eder.	1	0	1	0
Hz. Muhammed (s.a.v.) ve Dört Halife Dönemi'nde Müslümanların Arap Yarımadası ve çevresinde siyasi hâkimiyet kur	1	1	0	100
Büyük Selçuklu Devleti Dönemi'ndeki başlıca siyasi gelişmeleri Türk tarihi içerisindeki önemli bağlamında değerlendirir	1	0	1	0
Kuvayımilliyeh hareketinin oluşumundan Büyük Millet Meclisinin açılışına kadar olan süreçte meydana gelen gelişmeler	1	0	1	0
Çağdaşlaşan Türkiye'nin temeli olan Atatürk ilkelerini kavrar.	1	1	0	100
Coğrafya-1	0	0	0	0
Yerleşme Dokuları ve Tipleri	1	1	0	100
Haritalarda Temel Kavramlar	1	0	0	0
Nüfus Piramitleri	1	1	0	100
İklim Elemanları / Sıcaklık	1	1	0	100
Su Kaynakları	1	1	0	100
Felsefe	0	0	0	0
MÖ 6. Yüzyıl - MS 2. Yüzyıl Filozoflarının Felsefi Görüşleri	1	1	0	100
Bilgi Felsefesi	1	1	0	100
MS 2. Yüzyıl - MS 15. Yüzyıl Filozoflarının Felsefi Görüşleri	1	0	1	0
MS 2. Yüzyıl - MS 15. Yüzyıl Felsefesinin Düşünce ve Argümanları	1	1	0	100
Felsefi Düşünce	1	1	0	100
Din Kült. ve Ahl. Bil.	0	0	0	0
ALLAH İNSAN İLİŞKİSİ	2	2	0	100
Din ve İslam	2	1	0	50
HZ. MUHAMMED VE GENÇLİK	1	0	1	0

		Soru	Doğru	Yanlış	Boş	Net	Başarı	
Fizik		7	2	4	1	1,00	% 14	
Kimya		7	3	1	3	2,75	% 39	
Biyoloji		6	4	2	0	3,50	% 58	
TYT Fen		20	9	7	4	7,25	% 36	
Cevap Anahtarı	A	BCAEABDADEABCADCBEEBC						
Cevaplarınız		d AbcBBADE d eCcEEBC						

	S	D	Y	B%
Fizik	0	0	0	0
Fiziksel Niceliklerin Sınıflandırılması	1	0	1	0
Düzgün Doğrusal Hareket Kavramları	1	0	0	0
İş, Enerji ve Güç	1	1	0	100
Katı, Sıvı, Gaz Basıncı	1	0	1	0
Mıknatıslar ve Manyetik Alan	1	0	1	0
Ses Dalgaları	1	1	0	100
Küresel Aynalar	1	0	1	0
Kimya	0	0	0	0
Kimya Uygulamalarında İş Sağlığı ve Güvenliği	1	1	0	100
Katman Elektron Dağılımı ve Periyodik Tabloda Yer Bulma	1	1	0	100
Güçlü Etkileşimler / Kovalent Bağ	1	1	0	100
Maddenin Fiziksel Hâlleri	1	0	0	0
Kimyasal Hesaplamalar / Sınırlayıcı Bileşen Hesaplamaları	1	0	1	0
Ayırma ve Safaştırma Teknikleri	1	0	0	0
Asit ve Bazların Metallerle Tepkimeleri	1	0	0	0
Biyoloji	0	0	0	0
Karbohidratlar	1	0	1	0
Ekosistemde Madde ve Enerji Akışı	1	1	0	100
Farklı hücre türlerini karşılaştırır.	1	0	1	0
Mitotik evreyi açıklar ve bu evrede gerçekleşen olayları bilir.	1	1	0	100
Mantarlar	1	1	0	100
Soyağaçları (Otozomal)	1	1	0	100

AROMAT TYT 1

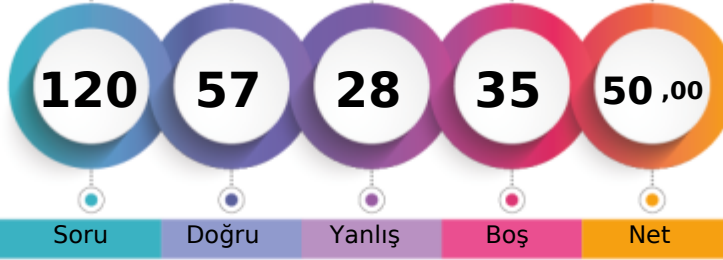

290,745 % 48,13

MANİSA / YUNUSEMRE
ÖZEL MANİSA KEP KİŞİSEL GELİŞİM KURSU-MA - 13114
METİN ÇAĞLAR

1. Öğrenci

Sizin yeriniz
(3181.)

Sonuncu Öğrenci

Soru Doğru Yanlış Boş Net

Şube Kurum İlçe İl Genel

Öğrenci Sıra No 17 244 555 714 3181 % 48,13

Sınava Katılan Öğrenci Sayısı 19 358 935 1362 6609

	Soru	Doğru	Yanlış	Boş	Net	Başarı
TYT Türkçe	40	24	14	2	20,50	% 51
Cevap Anahtarı	A ABBADBCBADDEABCADACBEDACAEBDECAEDBEECDE					
Cevaplarınız	eBeAbBbBe DcA bADACBcDACAeEBaEbAEDdEEbDb					

	S	D	Y	B%
Türkçe	0	0	0	0
Metne Sözcük Yerleştirme	1	0	1	0
Söz Öbeklerinde Anlam	1	1	0	100
Sözcükler Arası Anlam İlişkileri	1	0	1	0
Sözcükte Anlam	1	1	0	100
Cümleli Yorumlama ve Açıklama	2	1	1	50
Parçadaki Cümlelerin İçerik ve Özellikleri	1	0	1	0
Çekim Ekleri ve Türleri	1	1	0	100
Ad Soylu Sözcükler - Karma	1	0	1	0
Cümlelerin Öğeleri - Karma	1	0	0	0
Yazım Kuralları - Karma	1	1	0	100
Bitişik ve Ayrı Yazılan Kelimeler	1	0	1	0
Noktalama İşaretleri - Karma	1	1	0	100
Virgül	1	0	0	0
Paragrafı İkiye Ayırma	1	0	1	0
Cümlelerden Paragraf Oluşturma	1	1	0	100
Paragrafta Anlatım Akışını Bozan Cümle	1	1	0	100
Paragrafta Boş Bırakılan Yerleri Tamamlama	3	3	0	100
Paragrafın Yorumlanması	7	5	2	71
Paragrafta Yardımcı Düşünceler	6	5	1	83
Anlatım Teknikleri	1	0	1	0
Bir Paragrafa Bağlı Çoklu Sorular	6	3	3	50

	Soru	Doğru	Yanlış	Boş	Net	Başarı
Matematik-1	30	6	6	18	4,50	% 15
Geometri	10	3	0	7	3,00	% 30
TYT Matematik	40	9	6	25	7,50	% 19
Cevap Anahtarı	A BCEBDBADAEEBDCADADEDDCABEDDEBDBACCCECCBA					
Cevaplarınız	BCc ce DA E c bA b DB C					

	S	D	Y	B%
Matematik-1	0	0	0	0
Sayı kümelerini birbiriyle ilişkilendirir.	7	4	1	57
Üslü ifadeleri içeren denklemleri çözer.	1	0	1	0
Kökü ifadeleri içeren denklemleri çözer.	1	0	0	0
Birinci dereceden bir bilinmeyenli denklem ve eşitsizliklerin çözüm kümelerini bulur.	1	0	1	0
Mutlak değer içeren birinci dereceden bir bilinmeyenli denklem ve eşitsizliklerin çözüm kümelerini bulur.	1	0	0	0
Kümelerde birleşim, kesişim, fark, tümeleme işlemleri yardımıyla problemler çözer.	2	1	0	50
Fonksiyonlarla ilgili problemler çözer.	1	0	0	0
Bileşik önermeyi örneklerde açıklar; ve, veya, ya da bağlaçları ile kurulan bileşik önermelerin özelliklerini ve De Morgan'ın kurallarıyla açıklar.	1	0	1	0
Verileri merkezî eğilim ve yayılım ölçülerini hesaplayarak yorumlar.	1	0	1	0
Tam sayılarda bölünebilme kurallarıyla ilgili problemler çözer.	1	1	0	100
Denklemler ve eşitsizlikler ile ilgili problemler çözer.	11	0	1	0
n çeşit nesne ile oluşturulabilecek r li dizilişlerin (permütasyonların) kaç farklı şekilde yapılabileceğini hesaplar.	1	0	0	0
Olasılık kavramı ile ilgili uygulamalar yapar.	1	0	0	0
Geometri	0	0	0	0
Üçgende Açılar	2	2	0	100
Dik Üçgen ve Pisagor Teoremi	1	0	0	0
Yamuk	1	0	0	0
Kare	2	1	0	50
Çokgenler	2	0	0	0
Prizmalar	2	0	0	0

	Soru	Doğru	Yanlış	Boş	Net	Başarı
Tarih-1	5	4	1	0	3,75	% 75
Coğrafya-1	5	2	1	2	1,75	% 35
Felsefe	5	4	1	0	3,75	% 75
Din Kült. ve Ahl. Bil.	5	3	2	0	2,50	% 50
Felsefe (Seçmeli)	5	0	0	5	0,00	% 0
TYT Sosyal	20	13	5	2	11,75	% 59
Cevap Anahtarı	A ECEBDBEACDBACEDAECCEBDACD					
Cevaplarınız	ECEaBD cA aBACEDbEdC					

	S	D	Y	B%
Tarih-1	0	0	0	0
İslamiyet öncesi dönemde Türklerin yaşadığı coğrafyalar ile hayat tarzları arasındaki ilişkiyi analiz eder.	1	1	0	100
Hz. Muhammed (s.a.v.) ve Dört Halife Dönemi'nde Müslümanların Arap Yarımadası ve çevresinde siyasi hâkimiyet kur	1	1	0	100
Büyük Selçuklu Devleti Dönemi'ndeki başlıca siyasi gelişmeleri Türk tarihi içerisindeki önemi bağlamında değerlendirir	1	1	0	100
Kuvayımilliye hareketinin oluşumundan Büyük Millet Meclisinin açılışına kadar olan süreçte meydana gelen gelişmeler	1	0	1	0
Çağdaşlaşan Türkiye'nin temeli olan Atatürk ilkelerini kavrar.	1	1	0	100
Coğrafya-1	0	0	0	0
Yerleşme Dokuları ve Tipleri	1	1	0	100
Haritalarda Temel Kavramlar	1	0	0	0
Nüfus Piramitleri	1	0	1	0
İklim Elemanları / Sıcaklık	1	1	0	100
Su Kaynakları	1	0	0	0
Felsefe	0	0	0	0
MÖ 6. Yüzyıl - MS 2. Yüzyıl Filozoflarının Felsefi Görüşleri	1	0	1	0
Bilgi Felsefesi	1	1	0	100
MS 2. Yüzyıl - MS 15. Yüzyıl Filozoflarının Felsefi Görüşleri	1	1	0	100
MS 2. Yüzyıl - MS 15. Yüzyıl Felsefesinin Düşünce ve Argümanları	1	1	0	100
Felsefi Düşünce	1	1	0	100
Din Kült. ve Ahl. Bil.	0	0	0	0
ALLAH İNSAN İLİŞKİSİ	2	2	0	100
Din ve İslam	2	0	2	0
HZ. MUHAMMED VE GENÇLİK	1	1	0	100

	Soru	Doğru	Yanlış	Boş	Net	Başarı
Fizik	7	3	3	1	2,25	% 32
Kimya	7	4	0	3	4,00	% 57
Biyoloji	6	4	0	2	4,00	% 67
TYT Fen	20	11	3	6	10,25	% 51
Cevap Anahtarı	A BCAEABDADEABCADCBCEBC					
Cevaplarınız	BCDe caADEA CBEB					

	S	D	Y	B%
Fizik	0	0	0	0
Fiziksel Niceliklerin Sınıflandırılması	1	1	0	100
Düzgün Doğrusal Hareket Kavramları	1	1	0	100
İş, Enerji ve Güç	1	0	1	0
Katı, Sıvı, Gaz Basıncı	1	1	0	100
Mıknatıslar ve Manyetik Alan	1	0	0	0
Ses Dalgaları	1	0	1	0
Küresel Aynalar	1	0	1	0
Kimya	0	0	0	0
Kimya Uygulamalarında İş Sağlığı ve Güvenliği	1	1	0	100
Katman Elektron Dağılımı ve Periyodik Tabloda Yer Bulma	1	1	0	100
Güçlü Etkileşimler / Kovalent Bağ	1	1	0	100
Maddenin Fiziksel Hâlleri	1	1	0	100
Kimyasal Hesaplamalar / Sınırlayıcı Bileşen Hesaplamaları	1	0	0	0
Ayırma ve Safaştırma Teknikleri	1	0	0	0
Asit ve Bazların Metallerle Tepkimeleri	1	0	0	0
Biyoloji	0	0	0	0
Karbohidratlar	1	0	0	0
Ekosistemde Madde ve Enerji Akışı	1	1	0	100
Farklı hücre türlerini karşılaştırır.	1	1	0	100
Mitotik evreyi açıklar ve bu evrede gerçekleşen olayları bilir.	1	1	0	100
Mantarlar	1	1	0	100
Soyağaçları (Otozomal)	1	0	0	0

AROMAT TYT 1



387,205 % 11,35

MANİSA / YUNUSEMRE
ÖZEL MANİSA KEP KİŞİSEL GELİŞİM KURSU

-MA - 17002
NİLGÜN ALPTEKİN

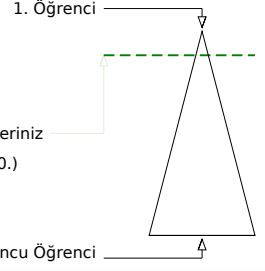

Soru Doğru Yanlış Boş Net

Şube Kurum İlçe İl Genel

Öğrenci Sıra No	8	73	149	167	750	% 11,35
Sınava Katılan Öğrenci Sayısı	19	358	935	1362	6609	

	Soru	Doğru	Yanlış	Boş	Net	Başarı
TYT Türkçe	40	31	4	5	30,00	% 75
Cevap Anahtarı	B	ABBACBDBDADEBACADCBDEACAADBECEADBEDEEC				
Cevaplarınız		ABBACaDBbADEBACADCB	AdAADBEEC	ADBE	E a	

Türkçe	S	D	Y	B%
Metne Sözcük Yerleştirme	1	1	0	100
Söz Öbeklerinde Anlam	1	1	0	100
Sözcükler Arası Anlam İlişkileri	1	1	0	100
Sözcükte Anlam	1	1	0	100
Cümleyi Yorumlama ve Açıklama	2	1	1	50
Parçadaki Cümlelerin İçerik ve Özellikleri	1	1	0	100
Çekim Ekleri ve Türleri	1	1	0	100
Ad Sözlü Sözcükler - Karma	1	1	0	100
Cümlelerin Öğeleri - Karma	1	0	1	0
Yazım Kuralları - Karma	1	1	0	100
Bitişik ve Ayrı Yazılan Kelimeler	1	1	0	100
Noktalama İşaretleri - Karma	1	1	0	100
Virgül	1	1	0	100
Paragrafı İkiye Ayırma	1	1	0	100
Cümlelerden Paragraf Oluşturma	1	1	0	100
Paragrafta Anlatım Akışını Bozan Cümle	1	1	0	100
Paragrafta Boş Bırakılan Yerleri Tamamlama	3	3	0	100
Paragrafın Yorumlanması	7	4	1	57
Paragrafta Yardımcı Düşünceler	6	5	0	83
Anlatım Teknikleri	1	1	0	100
Bir Paragrafa Bağlı Çoklu Sorular	6	3	1	50

	Soru	Doğru	Yanlış	Boş	Net	Başarı
Matematik-1	30	22	1	7	21,75	% 73
Geometri	10	2	0	8	2,00	% 20
TYT Matematik	40	24	1	15	23,75	% 59
Cevap Anahtarı	B	CBEDBDBDEAEBCDCDADADDEECABDDDBEDDACECCCB				
Cevaplarınız		CBEDB BDEAEBCDCeA	DD	CABD	EB	C

Matematik-1	S	D	Y	B%
Sayı kümelerini birbirleriyle ilişkilendirir.	7	7	0	100
Üslü ifadeleri içeren denklemleri çözer.	1	1	0	100
Kökü ifadeleri içeren denklemleri çözer.	1	1	0	100
Birinci dereceden bir bilinmeyenli denklem ve eşitsizliklerin çözüm kümelerini bulur.	1	1	0	100
Mutlak değer içeren birinci dereceden bir bilinmeyenli denklem ve eşitsizliklerin çözüm kümelerini bulur.	1	0	0	0
Kümelerde birleşim, kesişim, fark, tümeleme işlemleri yardımıyla problemler çözer.	2	1	0	50
Fonksiyonlarla ilgili problemler çözer.	1	1	0	100
Bileşik önermeyi örneklerde açıklar; ve, veya, ya da bağlaçları ile kurulan bileşik önermelerin özelliklerini ve De Morgan'ı	1	1	0	100
Verileri merkezi eğilim ve yayılım ölçülerini hesaplayarak yorumlar.	1	1	0	100
Tam sayılarda bölünebilme kurallarıyla ilgili problemler çözer.	1	1	0	100
Denklemler ve eşitsizlikler ile ilgili problemler çözer.	11	6	1	55
n çeşit nesne ile oluşturulabilecek r li dizilişlerin (permütasyonların) kaç farklı şekilde yapılabileceğini hesaplar.	1	1	0	100
Olasılık kavramı ile ilgili uygulamalar yapar.	1	0	0	0
Geometri	0	0	0	0
Üçgende Açılar	2	1	0	50
Dik Üçgen ve Pisagor Teoremi	1	0	0	0
Yamuk	1	0	0	0
Kare	2	0	0	0
Çokgenler	2	1	0	50
Prizmalar	2	0	0	0

	Soru	Doğru	Yanlış	Boş	Net	Başarı
Tarih-1	5	3	1	1	2,75	% 55
Coğrafya-1	5	3	1	1	2,75	% 55
Felsefe	5	4	1	0	3,75	% 75
Din Küll. ve Ahl. Bil.	5	2	2	1	1,50	% 30
Felsefe (Seçmeli)	5	0	0	5	0,00	% 0
TYT Sosyal	20	12	5	3	10,75	% 54
Cevap Anahtarı	B	CEE BBBDECADEBACAEDEACCCDABD				
Cevaplarınız		CEE ceDE	ADBaAEDE	be		

Tarih-1	S	D	Y	B%
İslamiyet öncesi dönemde Türklerin yaşadığı coğrafyalar ile hayat tarzları arasındaki ilişkiyi analiz eder.	1	1	0	100
Hz. Muhammed (s.a.v.) ve Dört Halife Dönemi'nde Müslümanların Arap Yarımadası ve çevresinde siyasi hâkimiyet kur	1	1	0	100
Büyük Selçuklu Devleti Dönemi'ndeki başlıca siyasi gelişmeleri Türk tarihi içerisindeki önemli bağlamında değerlendirir	1	1	0	100
Kuvayımilliyeh hareketinin oluşumundan Büyük Millet Meclisinin açılışına kadar olan süreçte meydana gelen gelişmeler	1	0	0	0
Çağdaşlaşan Türkiye'nin temeli olan Atatürk ilkelerini kavrar.	1	0	1	0
Coğrafya-1	0	0	0	0
Yerleşme Dokuları ve Tipleri	1	1	0	100
Haritalarda Temel Kavramlar	1	0	1	0
Nüfus Piramitleri	1	1	0	100
İklim Elemanları / Sıcaklık	1	1	0	100
Su Kaynakları	1	0	0	0
Felsefe	0	0	0	0
MÖ 6. Yüzyıl - MS 2. Yüzyıl Filozoflarının Felsefi Görüşleri	1	1	0	100
Bilgi Felsefesi	1	1	0	100
MS 2. Yüzyıl - MS 15. Yüzyıl Filozoflarının Felsefi Görüşleri	1	1	0	100
MS 2. Yüzyıl - MS 15. Yüzyıl Felsefesinin Düşünce ve Argümanları	1	0	1	0
Felsefi Düşünce	1	1	0	100
Din Küll. ve Ahl. Bil.	0	0	0	0
ALLAH İNSAN İLİŞKİSİ	2	2	0	100
Din ve İslam	2	0	1	0
HZ. MUHAMMED VE GENÇLİK	1	0	1	0

	Soru	Doğru	Yanlış	Boş	Net	Başarı
Fizik	7	6	1	0	5,75	% 82
Kimya	7	6	0	1	6,00	% 86
Biyoloji	6	6	0	0	6,00	% 100
TYT Fen	20	18	1	1	17,75	% 89
Cevap Anahtarı	B	CBAEBADADCBACBACBDCBCE				
Cevaplarınız		CBAbBADADCB	ACBDCBCE			

Fizik	S	D	Y	B%
Fiziksel Niceliklerin Sınıflandırılması	1	1	0	100
Düzensiz Doğrusal Hareket Kavramları	1	1	0	100
İş, Enerji ve Güç	1	1	0	100
Katı, Sıvı, Gaz Basıncı	1	0	1	0
Mıknatıslar ve Manyetik Alan	1	1	0	100
Ses Dalgaları	1	1	0	100
Küresel Aynalar	1	1	0	100
Kimya	0	0	0	0
Kimya Uygulamalarında İş Sağlığı ve Güvenliği	1	1	0	100
Katman Elektron Dağılımı ve Periyodik Tabloda Yer Bulma	1	1	0	100
Güçlü Etkileşimler / Kovalent Bağ	1	0	0	0
Maddenin Fiziksel Hâlleri	1	1	0	100
Kimyasal Hesaplamalar / Sınırlayıcı Bileşen Hesaplamaları	1	1	0	100
Ayırma ve Saffaştırma Teknikleri	1	1	0	100
Asit ve Bazların Metallerle Tepkimeleri	1	1	0	100
Biyoloji	0	0	0	0
Karbohidratlar	1	1	0	100
Ekosistemde Madde ve Enerji Akışı	1	1	0	100
Farklı hücre türlerini karşılaştırır.	1	1	0	100
Mitotik evreyi açıklar ve bu evrede gerçekleşen olayları bilir.	1	1	0	100
Mantarlar	1	1	0	100
Soyağaçları (Otozomal)	1	1	0	100

AROMAT TYT 1

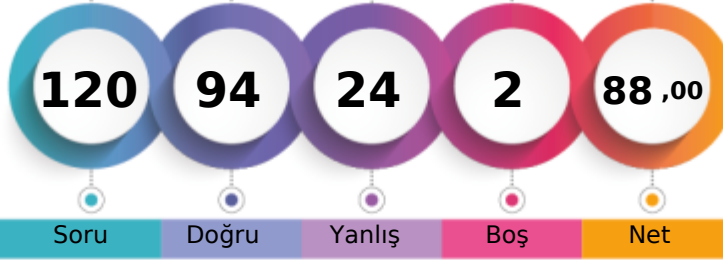

404,035 % 7,28

MANİSA / YUNUSEMRE
ÖZEL MANİSA KEP KİŞİSEL GELİŞİM KURSU-MA - 13028
OĞUZ TEKGÜL

1. Öğrenci

Sizin yeriniz
(481.)

Sonuncu Öğrenci

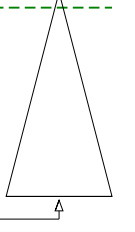

Soru Doğru Yanlış Boş Net

Şube Kurum İlçe İl Genel

Öğrenci Sıra No 5 48 98 112 481 % 7,28

Sınava Katılan Öğrenci Sayısı 19 358 935 1362 6609

	Soru	Doğru	Yanlış	Boş	Net	Başarı
TYT Türkçe	40	34	6	0	32,50	% 81
Cevap Anahtarı	A	ABBADBCBADDEABCADACBEDACAABDECAEDBEECDE				
Cevaplarınız		ABBADBCBAbeEABCADACBcDACAABEcEaAEDBEECDb				

	S	D	Y	B%
Türkçe	0	0	0	0
Metne Sözcük Yerleştirme	1	1	0	100
Söz Öbeklerinde Anlam	1	1	0	100
Sözcükler Arası Anlam İlişkileri	1	1	0	100
Sözcükte Anlam	1	1	0	100
Cümleli Yorumlama ve Açıklama	2	2	0	100
Parçadaki Cümlelerin İçerik ve Özellikleri	1	1	0	100
Çekim Ekleri ve Türleri	1	1	0	100
Ad Sözlü Sözcükler - Karma	1	1	0	100
Cümlelerin Ögeleri - Karma	1	0	1	0
Yazım Kuralları - Karma	1	0	1	0
Bitişik ve Ayrı Yazılan Kelimeler	1	1	0	100
Noktalama İşaretleri - Karma	1	1	0	100
Virgül	1	1	0	100
Paragrafı İkiye Ayırma	1	1	0	100
Cümlelerden Paragraf Oluşturma	1	1	0	100
Paragrafta Anlatım Akışını Bozan Cümle	1	1	0	100
Paragrafta Boş Bırakılan Yerleri Tamamlama	3	3	0	100
Paragrafın Yorumlanması	7	6	1	86
Paragrafta Yardımcı Düşünceler	6	5	1	83
Anlatım Teknikleri	1	0	1	0
Bir Paragrafa Bağlı Çoklu Sorular	6	5	1	83

	Soru	Doğru	Yanlış	Boş	Net	Başarı
Matematik-1	30	25	4	1	24,00	% 80
Geometri	10	9	0	1	9,00	% 90
TYT Matematik	40	34	4	2	33,00	% 83
Cevap Anahtarı	A	BCEBDBADAEEBDCADADEDDCABEDDEBDBACCECCBA				
Cevaplarınız		BCEBDBADAEEBDCAD DdDDCABdbDeCDBACCECC A				

	S	D	Y	B%
Matematik-1	0	0	0	0
Sayı kümelerini birbiriyle ilişkilendirir.	7	7	0	100
Üslü ifadeleri içeren denklemleri çözer.	1	1	0	100
Kökü ifadeleri içeren denklemleri çözer.	1	1	0	100
Birinci dereceden bir bilinmeyenli denklem ve eşitsizliklerin çözüm kümelerini bulur.	1	1	0	100
Mutlak değer içeren birinci dereceden bir bilinmeyenli denklem ve eşitsizliklerin çözüm kümelerini bulur.	1	1	0	100
Kümelerde birleşim, kesişim, fark, tümeleme işlemleri yardımıyla problemler çözer.	2	2	0	100
Fonksiyonlarla ilgili problemler çözer.	1	1	0	100
Bileşik önermeyi örneklerde açıklar; ve, veya, ya da bağlaçları ile kurulan bileşik önermelerin özelliklerini ve De Morgan'ı	1	1	0	100
Verileri merkezî eğilim ve yayılım ölçülerini hesaplayarak yorumlar.	1	1	0	100
Tam sayılarda bölünebilme kurallarıyla ilgili problemler çözer.	1	1	0	100
Denklemler ve eşitsizlikler ile ilgili problemler çözer.	11	7	3	64
n çeşit nesne ile oluşturulabilecek r li dizilişlerin (permütasyonların) kaç farklı şekilde yapılabileceğini hesaplar.	1	1	0	100
Olasılık kavramı ile ilgili uygulamalar yapar.	1	0	1	0
Geometri	0	0	0	0
Üçgende Açılar	2	2	0	100
Dik Üçgen ve Pisagor Teoremi	1	1	0	100
Yamuk	1	1	0	100
Kare	2	2	0	100
Çokgenler	2	2	0	100
Prizmalar	2	1	0	50

	Soru	Doğru	Yanlış	Boş	Net	Başarı
Tarih-1	5	3	2	0	2,50	% 50
Coğrafya-1	5	3	2	0	2,50	% 50
Felsefe	5	3	2	0	2,50	% 50
Din Küll. ve Ahl. Bil.	5	3	2	0	2,50	% 50
Felsefe (Seçmeli)	5	0	0	5	0,00	% 0
TYT Sosyal	20	12	8	0	10,00	% 50
Cevap Anahtarı	A	ECEBDBEACDBACEDAECCBDACD				
Cevaplarınız		dCEaBDaEdCaBAEdbEbC				

	S	D	Y	B%
Tarih-1	0	0	0	0
İslamiyet öncesi dönemde Türklerin yaşadığı coğrafyalar ile hayat tarzları arasındaki ilişkiyi analiz eder.	1	0	1	0
Hz. Muhammed (s.a.v.) ve Dört Halife Dönemi'nde Müslümanların Arap Yarımadası ve çevresinde siyasi hâkimiyet kur	1	1	0	100
Büyük Selçuklu Devleti Dönemi'ndeki başlıca siyasi gelişmeleri Türk tarihi içerisindeki önemi bağlamında değerlendirir	1	1	0	100
Kuvayımilliyeh hareketinin oluşumundan Büyük Millet Meclisinin açılışına kadar olan süreçte meydana gelen gelişmeler	1	0	1	0
Çağdaşlaşan Türkiye'nin temeli olan Atatürk ilkelerini kavrar.	1	1	0	100
Coğrafya-1	0	0	0	0
Yerleşme Dokuları ve Tipleri	1	1	0	100
Haritalarda Temel Kavramlar	1	0	1	0
Nüfus Piramitleri	1	1	0	100
İklim Elemanları / Sıcaklık	1	0	1	0
Su Kaynakları	1	1	0	100
Felsefe	0	0	0	0
MÖ 6. Yüzyıl - MS 2. Yüzyıl Filozoflarının Felsefi Görüşleri	1	0	1	0
Bilgi Felsefesi	1	1	0	100
MS 2. Yüzyıl - MS 15. Yüzyıl Filozoflarının Felsefi Görüşleri	1	1	0	100
MS 2. Yüzyıl - MS 15. Yüzyıl Felsefesinin Düşünce ve Argümanları	1	0	1	0
Felsefi Düşünce	1	1	0	100
Din Küll. ve Ahl. Bil.	0	0	0	0
ALLAH İNSAN İLİŞKİSİ	2	2	0	100
Din ve İslam	2	0	2	0
HZ. MUHAMMED VE GENÇLİK	1	1	0	100

	Soru	Doğru	Yanlış	Boş	Net	Başarı
Fizik	7	5	2	0	4,50	% 64
Kimya	7	5	2	0	4,50	% 64
Biyoloji	6	4	2	0	3,50	% 58
TYT Fen	20	14	6	0	12,50	% 63
Cevap Anahtarı	A	BCAEBADDAEABCADCBEBC				
Cevaplarınız		BeAcABDADbABCdDCdEaC				

	S	D	Y	B%
Fizik	0	0	0	0
Fiziksel Niceliklerin Sınıflandırılması	1	1	0	100
Düzgün Doğrusal Hareket Kavramları	1	0	1	0
İş, Enerji ve Güç	1	1	0	100
Katı, Sıvı, Gaz Basıncı	1	0	1	0
Mıknatıslar ve Manyetik Alan	1	1	0	100
Ses Dalgaları	1	1	0	100
Küresel Aynalar	1	1	0	100
Kimya	0	0	0	0
Kimya Uygulamalarında İş Sağlığı ve Güvenliği	1	1	0	100
Katman Elektron Dağılımı ve Periyodik Tabloda Yer Bulma	1	1	0	100
Güçlü Etkileşimler / Kovalent Bağ	1	0	1	0
Maddenin Fiziksel Hâlleri	1	1	0	100
Kimyasal Hesaplamalar / Sınırlayıcı Bileşen Hesaplamaları	1	1	0	100
Ayırma ve Saffaştırma Teknikleri	1	1	0	100
Asit ve Bazların Metallerle Tepkimeleri	1	0	1	0
Biyoloji	0	0	0	0
Karbohidratlar	1	1	0	100
Ekosistemde Madde ve Enerji Akışı	1	1	0	100
Farklı hücre türlerini karşılaştırır.	1	0	1	0
Mitotik evreyi açıklar ve bu evrede gerçekleşen olayları bilir.	1	1	0	100
Mantarlar	1	0	1	0
Soyağaçları (Otozomal)	1	1	0	100

AROMAT TYT 1

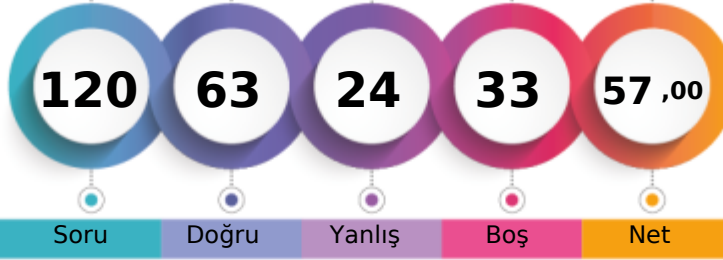

310,395 % 38,05

MANİSA / YUNUSEMRE
ÖZEL MANİSA KEP KİŞİSEL GELİŞİM KURSU-MA - 13124
RIZA CAN AYDIN

1. Öğrenci

Sizin yeriniz
(2515.)

Sonuncu Öğrenci

Soru Doğru Yanlış Boş Net

Şube Kurum İlçe İl Genel

Öğrenci Sıra No 13 202 447 568 2515 % 38,05

Sınava Katılan Öğrenci Sayısı 19 358 935 1362 6609

	Soru	Doğru	Yanlış	Boş	Net	Başarı
TYT Türkçe	40	33	6	1	31,50	% 79
Cevap Anahtarı	B	ABBACBDBDADEBACADCBDEACAADBECEADBEDEEC				
Cevaplarınız		ABeACBDBDdDEBdbADCABDEACAADBEeAeADBEDEb				

	S	D	Y	B%
Türkçe	0	0	0	0
Metne Sözcük Yerleştirme	1	1	0	100
Söz Öbeklerinde Anlam	1	1	0	100
Sözcükler Arası Anlam İlişkileri	1	0	1	0
Sözcükte Anlam	1	1	0	100
Cümleyi Yorumlama ve Açıklama	2	2	0	100
Parçadaki Cümlelerin İçerik ve Özellikleri	1	1	0	100
Çekim Ekleri ve Türleri	1	1	0	100
Ad Sözlü Sözcükler - Karma	1	0	1	0
Cümlelerin Öğeleri - Karma	1	1	0	100
Yazım Kuralları - Karma	1	1	0	100
Bitişik ve Ayrı Yazılan Kelimeler	1	1	0	100
Noktalama İşaretleri - Karma	1	0	1	0
Virgül	1	1	0	100
Paragrafı İkiye Ayırma	1	0	1	0
Cümlelerden Paragraf Oluşturma	1	1	0	100
Paragrafta Anlatım Akışını Bozan Cümle	1	1	0	100
Paragrafta Boş Bırakılan Yerleri Tamamlama	3	3	0	100
Paragrafın Yorumlanması	7	7	0	100
Paragrafta Yardımcı Düşünceler	6	5	1	83
Anlatım Teknikleri	1	1	0	100
Bir Paragrafa Bağlı Çoklu Sorular	6	4	1	67

	Soru	Doğru	Yanlış	Boş	Net	Başarı
Matematik-1	30	12	1	17	11,75	% 39
Geometri	10	0	1	9	-0,25	% 0
TYT Matematik	40	12	2	26	11,50	% 29
Cevap Anahtarı	B	CBEDBABDEAEBCDCDADADDEECABDDDBEDDACECCCB				
Cevaplarınız		CB D AcD AE CDC A E a				

	S	D	Y	B%
Matematik-1	0	0	0	0
Sayı kümelerini birbiriyle ilişkilendirir.	7	6	0	86
Üslü ifadeleri içeren denklemleri çözer.	1	0	0	0
Kökü ifadeleri içeren denklemleri çözer.	1	0	0	0
Birinci dereceden bir bilinmeyenli denklem ve eşitsizliklerin çözüm kümelerini bulur.	1	0	1	0
Mutlak değer içeren birinci dereceden bir bilinmeyenli denklem ve eşitsizliklerin çözüm kümelerini bulur.	1	1	0	100
Kümelerde birleşim, kesişim, fark, tümeleme işlemleri yardımıyla problemler çözer.	2	1	0	50
Fonksiyonlarla ilgili problemler çözer.	1	0	0	0
Bileşik önermeyi örneklerde açıklar; ve, veya, ya da bağlaçları ile kurulan bileşik önermelerin özelliklerini ve De Morgan'ı	1	1	0	100
Verileri merkezî eğilim ve yayılım ölçülerini hesaplayarak yorumlar.	1	1	0	100
Tam sayılarda bölünebilme kurallarıyla ilgili problemler çözer.	1	1	0	100
Denklemler ve eşitsizlikler ile ilgili problemler çözer.	11	1	0	9
n çeşit nesne ile oluşturulabilecek r li dizilişlerin (permütasyonların) kaç farklı şekilde yapılabileceğini hesaplar.	1	0	0	0
Olasılık kavramı ile ilgili uygulamalar yapar.	1	0	0	0
Geometri	0	0	0	0
Üçgende Açılar	2	0	0	0
Dik Üçgen ve Pisagor Teoremi	1	0	0	0
Yamuk	1	0	0	0
Kare	2	0	1	0
Çokgenler	2	0	0	0
Prizmalar	2	0	0	0

	Soru	Doğru	Yanlış	Boş	Net	Başarı
Tarih-1	5	1	4	0	0,00	% 0
Coğrafya-1	5	1	3	1	0,25	% 5
Felsefe	5	4	1	0	3,75	% 75
Din Kült. ve Ahl. Bil.	5	2	3	0	1,25	% 25
Felsefe (Seçmeli)	5	0	0	5	0,00	% 0
TYT Sosyal	20	8	11	1	5,25	% 26
Cevap Anahtarı	B	CEE BBBDECADEBCAEDEACCCDABD				
Cevaplarınız		daEac DceeDBCBedeBbe				

	S	D	Y	B%
Tarih-1	0	0	0	0
İslamiyet öncesi dönemde Türklerin yaşadığı coğrafyalar ile hayat tarzları arasındaki ilişkiyi analiz eder.	1	0	1	0
Hz. Muhammed (s.a.v.) ve Dört Halife Dönemi'nde Müslümanların Arap Yarımadası ve çevresinde siyasi hâkimiyet kur	1	0	1	0
Büyük Selçuklu Devleti Dönemi'ndeki başlıca siyasi gelişmeleri Türk tarihi içerisindeki önemi bağlamında değerlendirir	1	1	0	100
Kuvayımilliyeh hareketinin oluşumundan Büyük Millet Meclisinin açılışına kadar olan süreçte meydana gelen gelişmeler	1	0	1	0
Çağdaşlaşan Türkiye'nin temeli olan Atatürk ilkelerini kavrar.	1	0	1	0
Coğrafya-1	0	0	0	0
Yerleşme Dokuları ve Tipleri	1	1	0	100
Haritalarda Temel Kavramlar	1	0	0	0
Nüfus Piramitleri	1	0	1	0
İklim Elemanları / Sıcaklık	1	0	1	0
Su Kaynakları	1	0	1	0
Felsefe	0	0	0	0
MÖ 6. Yüzyıl - MS 2. Yüzyıl Filozoflarının Felsefi Görüşleri	1	1	0	100
Bilgi Felsefesi	1	1	0	100
MS 2. Yüzyıl - MS 15. Yüzyıl Filozoflarının Felsefi Görüşleri	1	0	1	0
MS 2. Yüzyıl - MS 15. Yüzyıl Felsefesinin Düşünce ve Argümanları	1	1	0	100
Felsefi Düşünce	1	1	0	100
Din Kült. ve Ahl. Bil.	0	0	0	0
ALLAH İNSAN İLİŞKİSİ	2	2	0	100
Din ve İslam	2	0	2	0
HZ. MUHAMMED VE GENÇLİK	1	0	1	0

	Soru	Doğru	Yanlış	Boş	Net	Başarı
Fizik	7	3	2	2	2,50	% 36
Kimya	7	3	3	1	2,25	% 32
Biyoloji	6	4	0	2	4,00	% 67
TYT Fen	20	10	5	5	8,75	% 44
Cevap Anahtarı	B	CBAEBADADCBACBACBDCBCE				
Cevaplarınız		Cdd BA AeCA bbC B BE				

	S	D	Y	B%
Fizik	0	0	0	0
Fiziksel Niceliklerin Sınıflandırılması	1	0	1	0
Düzensiz Doğrusal Hareket Kavramları	1	1	0	100
İş, Enerji ve Güç	1	0	1	0
Katı, Sıvı, Gaz Basıncı	1	0	0	0
Mıknatıslar ve Manyetik Alan	1	1	0	100
Ses Dalgaları	1	1	0	100
Küresel Aynalar	1	0	0	0
Kimya	0	0	0	0
Kimya Uygulamalarında İş Sağlığı ve Güvenliği	1	1	0	100
Katman Elektron Dağılımı ve Periyodik Tabloda Yer Bulma	1	1	0	100
Güçlü Etkileşimler / Kovalent Bağ	1	0	1	0
Maddenin Fiziksel Hâlleri	1	1	0	100
Kimyasal Hesaplamalar / Sınırlayıcı Bileşen Hesaplamaları	1	0	0	0
Ayırma ve Saffaştırma Teknikleri	1	1	0	100
Asit ve Bazların Metallerle Tepkimeleri	1	0	1	0
Biyoloji	0	0	0	0
Karbohidratlar	1	0	0	0
Ekosistemde Madde ve Enerji Akışı	1	1	0	100
Farklı hücre türlerini karşılaştırır.	1	1	0	100
Mitotik evreyi açıklar ve bu evrede gerçekleşen olayları bilir.	1	1	0	100
Mantarlar	1	1	0	100
Soyağaçları (Otozomal)	1	0	0	0

AROMAT TYT 1

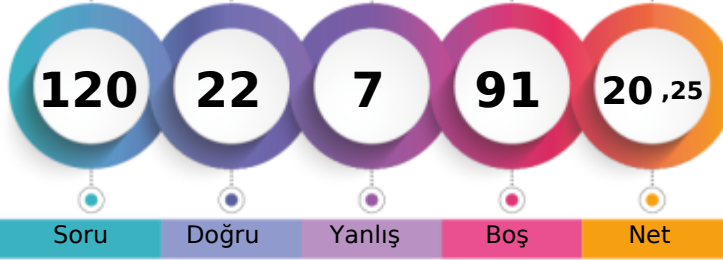

203,155 % 87,17

MANİSA / YUNUSEMRE
ÖZEL MANİSA KEP KİŞİSEL GELİŞİM KURSU-MA - 13166
S EFECAN ÖZDEMİR

1. Öğrenci

Sizin yeriniz
(5761.)

Sonuncu Öğrenci

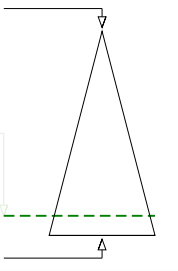

Soru Doğru Yanlış Boş Net

Şube Kurum İlçe İl Genel

Öğrenci Sıra No 19 345 884 1261 5761 % 87,17

Sınava Katılan Öğrenci Sayısı 19 358 935 1362 6609

	Soru	Doğru	Yanlış	Boş	Net	Başarı
TYT Türkçe	40	0	0	40	0,00	% 0
Cevap Anahtarı	A	ABBADBCBADDEABCADACBEDACAAEBDECAEDBEECDDE				
Cevaplarınız						

	S	D	Y	B%
Türkçe	0	0	0	0
Metne Sözcük Yerleştirme	1	0	0	0
Söz Öbeklerinde Anlam	1	0	0	0
Sözcükler Arası Anlam İlişkileri	1	0	0	0
Sözcükte Anlam	1	0	0	0
Cümleli Yorumlama ve Açıklama	2	0	0	0
Parçadaki Cümlelerin İçerik ve Özellikleri	1	0	0	0
Çekim Ekleri ve Türleri	1	0	0	0
Ad Sözcükler - Karma	1	0	0	0
Cümlelerin Ögeleri - Karma	1	0	0	0
Yazım Kuralları - Karma	1	0	0	0
Bitişik ve Ayrı Yazılan Kelimeler	1	0	0	0
Noktalama İşaretleri - Karma	1	0	0	0
Virgül	1	0	0	0
Paragrafı İkiye Ayırma	1	0	0	0
Cümlelerden Paragraf Oluşturma	1	0	0	0
Paragrafta Anlatım Akışını Bozan Cümle	1	0	0	0
Paragrafta Boş Bırakılan Yerleri Tamamlama	3	0	0	0
Paragrafın Yorumlanması	7	0	0	0
Paragrafta Yardımcı Düşünceler	6	0	0	0
Anlatım Teknikleri	1	0	0	0
Bir Paragrafa Bağlı Çoklu Sorular	6	0	0	0

	Soru	Doğru	Yanlış	Boş	Net	Başarı
Matematik-1	30	20	5	5	18,75	% 63
Geometri	10	2	2	6	1,50	% 15
TYT Matematik	40	22	7	11	20,25	% 51
Cevap Anahtarı	A	BCEBDBADAEEBDCADADEDDCABEDDEBDBACCCECCBA				
Cevaplarınız		BC BcBAbAEE DCCADA EDDbAB D dc e CdE				

	S	D	Y	B%
Matematik-1	0	0	0	0
Sayı kümelerini birbiriyle ilişkilendirir.	7	5	2	71
Üslü ifadeleri içeren denklemleri çözer.	1	0	0	0
Kökü ifadeleri içeren denklemleri çözer.	1	1	0	100
Birinci dereceden bir bilinmeyenli denklem ve eşitsizliklerin çözüm kümelerini bulur.	1	1	0	100
Mutlak değer içeren birinci dereceden bir bilinmeyenli denklem ve eşitsizliklerin çözüm kümelerini bulur.	1	1	0	100
Kümelerde birleşim, kesişim, fark, tümeleme işlemleri yardımıyla problemler çözer.	2	1	0	50
Fonksiyonlarla ilgili problemler çözer.	1	0	0	0
Bileşik önermeyi örneklerde açıklar; ve, veya, ya da bağlaçları ile kurulan bileşik önermelerin özelliklerini ve De Morgan'ın yasalarını açıklar.	1	1	0	100
Verileri merkezi eğilim ve yayılım ölçülerini hesaplayarak yorumlar.	1	1	0	100
Tam sayılarda bölünebilme kurallarıyla ilgili problemler çözer.	1	1	0	100
Denklemler ve eşitsizlikler ile ilgili problemler çözer.	11	8	1	73
n çeşit nesne ile oluşturulabilecek r li dizilişlerin (permütasyonların) kaç farklı şekilde yapılabileceğini hesaplar.	1	0	1	0
Olasılık kavramı ile ilgili uygulamalar yapar.	1	0	1	0
Geometri	0	0	0	0
Üçgende Açılar	2	0	1	0
Dik Üçgen ve Pisagor Teoremi	1	0	0	0
Yamuk	1	1	0	100
Kare	2	1	1	50
Çokgenler	2	0	0	0
Prizmalar	2	0	0	0

	Soru	Doğru	Yanlış	Boş	Net	Başarı
TYT Sosyal	20	0	0	20	0,00	% 0
Cevap Anahtarı	A	ECEBDBEACDBACEDAECCBDACD				
Cevaplarınız						

	S	D	Y	B%
Tarih-1	0	0	0	0
İslamiyet öncesi dönemde Türklerin yaşadığı coğrafyalar ile hayat tarzları arasındaki ilişkiyi analiz eder.	1	0	0	0
Hz. Muhammed (s.a.v.) ve Dört Halife Dönemi'nde Müslümanların Arap Yarımadası ve çevresinde siyasi hâkimiyet kur	1	0	0	0
Büyük Selçuklu Devleti Dönemi'ndeki başlıca siyasi gelişmeleri Türk tarihi içerisindeki önemi bağlamında değerlendirir	1	0	0	0
Kuvayimilliyeye hareketinin oluşumundan Büyük Millet Meclisinin açılışına kadar olan süreçte meydana gelen gelişmeler	1	0	0	0
Çağdaşlaşan Türkiye'nin temeli olan Atatürk ilkelerini kavrar.	1	0	0	0
Coğrafya-1	0	0	0	0
Yerleşme Dokuları ve Tipleri	1	0	0	0
Haritalarda Temel Kavramlar	1	0	0	0
Nüfus Piramitleri	1	0	0	0
İklim Elemanları / Sıcaklık	1	0	0	0
Su Kaynakları	1	0	0	0
Felsefe	0	0	0	0
MÖ 6. Yüzyıl - MS 2. Yüzyıl Filozoflarının Felsefi Görüşleri	1	0	0	0
Bilgi Felsefesi	1	0	0	0
MS 2. Yüzyıl - MS 15. Yüzyıl Filozoflarının Felsefi Görüşleri	1	0	0	0
MS 2. Yüzyıl - MS 15. Yüzyıl Felsefesinin Düşünce ve Argümanları	1	0	0	0
Felsefi Düşünce	1	0	0	0
Din Küt. ve Ahl. Bil.	0	0	0	0
ALLAH İNSAN İLİŞKİSİ	2	0	0	0
Din ve İslam	2	0	0	0
HZ. MUHAMMED VE GENÇLİK	1	0	0	0
Felsefe (Seçmeli)	0	0	0	0
Din Felsefesi	1	0	0	0
Siyaset Felsefesi	1	0	0	0
15. Yüzyıl - 17. Yüzyıl Filozoflarının Felsefi Görüşleri	1	0	0	0
Bilim Felsefesi	1	0	0	0
Felsefi Düşünce	1	0	0	0

	Soru	Doğru	Yanlış	Boş	Net	Başarı
TYT Fen	20	0	0	20	0,00	% 0
Cevap Anahtarı	A	BCAEABDADAEBACADCBEBEC				
Cevaplarınız						

	S	D	Y	B%
Fizik	0	0	0	0
Fiziksel Niceliklerin Sınıflandırılması	1	0	0	0
Düzgün Doğrusal Hareket Kavramları	1	0	0	0
İş, Enerji ve Güç	1	0	0	0
Katı, Sıvı, Gaz Basıncı	1	0	0	0
Mıknatıslar ve Manyetik Alan	1	0	0	0
Ses Dalgaları	1	0	0	0
Küresel Aynalar	1	0	0	0
Kimya	0	0	0	0
Kimya Uygulamalarında İş Sağlığı ve Güvenliği	1	0	0	0
Katman Elektron Dağılımı ve Periyodik Tabloda Yer Bulma	1	0	0	0
Güçlü Etkileşimler / Kovalent Bağ	1	0	0	0
Maddenin Fiziksel Hâlleri	1	0	0	0
Kimyasal Hesaplamalar / Sınırlayıcı Bileşen Hesaplamaları	1	0	0	0
Ayırma ve Saflaştırma Teknikleri	1	0	0	0
Asit ve Bazların Metallerle Tepkimeleri	1	0	0	0
Biyoloji	0	0	0	0
Karbohidratlar	1	0	0	0
Ekosistemde Madde ve Enerji Akışı	1	0	0	0
Farklı hücre türlerini karşılaştırır.	1	0	0	0
Mitotik evreyi açıklar ve bu evrede gerçekleşen olayları bilir.	1	0	0	0
Mantarlar	1	0	0	0
Soyağaçları (Otozomal)	1	0	0	0

AROMAT TYT 1

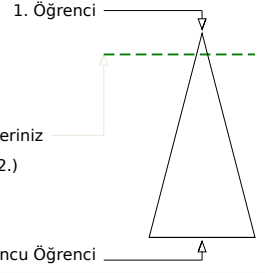
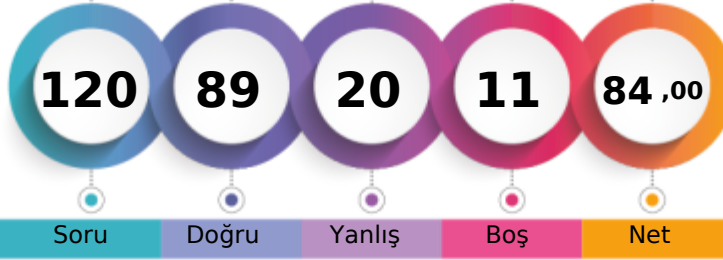

392,673 % 10,02

MANİSA / YUNUSEMRE
ÖZEL MANİSA KEP KİŞİSEL GELİŞİM KURSU-MA - 13080
SERRA SOFUOĞLU

Soru Doğru Yanlış Boş Net

Şube Kurum İlçe İl Genel

Öğrenci Sıra No 7 63 129 146 662 % 10,02

Sınava Katılan Öğrenci Sayısı 19 358 935 1362 6609

	Soru	Doğru	Yanlış	Boş	Net	Başarı
TYT Türkçe	40	30	9	1	27,75	% 69
Cevap Anahtarı	A	ABBADBCBADDEABCADACBEDACAABDECAEDBEECDE				
Cevaplarınız		ABeAD CBAbEABCDACBaDACAABEBCeAeADdEEaDe				

	S	D	Y	B%
Türkçe	0	0	0	0
Metne Sözcük Yerleştirme	1	1	0	100
Söz Öbeklerinde Anlam	1	1	0	100
Sözcükler Arası Anlam İlişkileri	1	0	1	0
Sözcükte Anlam	1	1	0	100
Cümleyi Yorumlama ve Açıklama	2	1	0	50
Parçadaki Cümlelerin İçerik ve Özellikleri	1	1	0	100
Çekim Ekleri ve Türleri	1	1	0	100
Ad Sözlü Sözcükler - Karma	1	1	0	100
Cümlelerin Öğeleri - Karma	1	0	1	0
Yazım Kuralları - Karma	1	0	1	0
Bitişik ve Ayrı Yazılan Kelimeler	1	1	0	100
Noktalama İşaretleri - Karma	1	1	0	100
Virgül	1	1	0	100
Paragrafı İkiye Ayırma	1	1	0	100
Cümlelerden Paragraf Oluşturma	1	0	1	0
Paragrafta Anlatım Akışını Bozan Cümle	1	1	0	100
Paragrafta Boş Bırakılan Yerleri Tamamlama	3	3	0	100
Paragrafın Yorumlanması	7	6	1	86
Paragrafta Yardımcı Düşünceler	6	5	1	83
Anlatım Teknikleri	1	0	1	0
Bir Paragrafa Bağlı Çoklu Sorular	6	4	2	67

	Soru	Doğru	Yanlış	Boş	Net	Başarı
Matematik-1	30	25	2	3	24,50	% 82
Geometri	10	2	2	6	1,50	% 15
TYT Matematik	40	27	4	9	26,00	% 65
Cevap Anahtarı	A	BCEBDBDAEEDBCCADAEDDCABEDDEBDBACCCECBA				
Cevaplarınız		BCEBcBdDAEEDBCCADA EDDCAB DDE Ab Ea				

	S	D	Y	B%
Matematik-1	0	0	0	0
Sayı kümelerini birbiriyle ilişkilendirir.	7	6	1	86
Üslü ifadeleri içeren denklemleri çözer.	1	1	0	100
Kökü ifadeleri içeren denklemleri çözer.	1	1	0	100
Birinci dereceden bir bilinmeyenli denklem ve eşitsizliklerin çözüm kümelerini bulur.	1	1	0	100
Mutlak değer içeren birinci dereceden bir bilinmeyenli denklem ve eşitsizliklerin çözüm kümelerini bulur.	1	0	1	0
Kümelerde birleşim, kesişim, fark, tümeleme işlemleri yardımıyla problemler çözer.	2	1	0	50
Fonksiyonlarla ilgili problemler çözer.	1	1	0	100
Bileşik önermeyi örneklerde açıklar; ve, veya, ya da bağlaçları ile kurulan bileşik önermelerin özelliklerini ve De Morgan'ı	1	1	0	100
Verileri merkezi eğilim ve yayılım ölçülerini hesaplayarak yorumlar.	1	1	0	100
Tam sayılarda bölünebilme kurallarıyla ilgili problemler çözer.	1	1	0	100
Denklemler ve eşitsizlikler ile ilgili problemler çözer.	11	10	0	91
n çeşit nesne ile oluşturulabilecek r li dizilişlerin (permütasyonların) kaç farklı şekilde yapılabileceğini hesaplar.	1	1	0	100
Olasılık kavramı ile ilgili uygulamalar yapar.	1	0	0	0
Geometri	0	0	0	0
Üçgende Açılar	2	0	0	0
Dik Üçgen ve Pisagor Teoremi	1	1	0	100
Yamuk	1	0	1	0
Kare	2	1	0	50
Çokgenler	2	0	1	0
Prizmalar	2	0	0	0

	Soru	Doğru	Yanlış	Boş	Net	Başarı
Tarih-1	5	3	2	0	2,50	% 50
Coğrafya-1	5	4	0	1	4,00	% 80
Felsefe	5	5	0	0	5,00	% 100
Din Kült. ve Ahl. Bil.	5	4	1	0	3,75	% 75
Felsefe (Seçmeli)	5	0	0	5	0,00	% 0
TYT Sosyal	20	16	3	1	15,25	% 76
Cevap Anahtarı	A	ECEBDBEACDBACEDAECCBDACD				
Cevaplarınız		ECEAcD EACDBACEDAEbC				

	S	D	Y	B%
Tarih-1	0	0	0	0
İslamiyet öncesi dönemde Türklerin yaşadığı coğrafyalar ile hayat tarzları arasındaki ilişkiyi analiz eder.	1	1	0	100
Hz. Muhammed (s.a.v.) ve Dört Halife Dönemi'nde Müslümanların Arap Yarımadası ve çevresinde siyasi hâkimiyet kur	1	1	0	100
Büyük Selçuklu Devleti Dönemi'ndeki başlıca siyasi gelişmeleri Türk tarihi içerisindeki önemi bağlamında değerlendirir	1	1	0	100
Kuvayımilliyeh hareketinin oluşumundan Büyük Millet Meclisinin açılışına kadar olan süreçte meydana gelen gelişmeler	1	0	1	0
Çağdaşlaşan Türkiye'nin temeli olan Atatürk ilkelerini kavrar.	1	0	1	0
Coğrafya-1	0	0	0	0
Yerleşme Dokuları ve Tipleri	1	1	0	100
Haritalarda Temel Kavramlar	1	0	0	0
Nüfus Piramitleri	1	1	0	100
İklim Elemanları / Sıcaklık	1	1	0	100
Su Kaynakları	1	1	0	100
Felsefe	0	0	0	0
MÖ 6. Yüzyıl - MS 2. Yüzyıl Filozoflarının Felsefi Görüşleri	1	1	0	100
Bilgi Felsefesi	1	1	0	100
MS 2. Yüzyıl - MS 15. Yüzyıl Filozoflarının Felsefi Görüşleri	1	1	0	100
MS 2. Yüzyıl - MS 15. Yüzyıl Felsefesinin Düşünce ve Argümanları	1	1	0	100
Felsefi Düşünce	1	1	0	100
Din Kült. ve Ahl. Bil.	0	0	0	0
ALLAH İNSAN İLİŞKİSİ	2	2	0	100
Din ve İslam	2	1	1	50
HZ. MUHAMMED VE GENÇLİK	1	1	0	100

	Soru	Doğru	Yanlış	Boş	Net	Başarı
Fizik	7	5	2	0	4,50	% 64
Kimya	7	6	1	0	5,75	% 82
Biyoloji	6	5	1	0	4,75	% 79
TYT Fen	20	16	4	0	15,00	% 75
Cevap Anahtarı	A	BCAEABDAEABCADCBCEBC				
Cevaplarınız		BCAEccDADEABCdDCBEaC				

	S	D	Y	B%
Fizik	0	0	0	0
Fiziksel Niceliklerin Sınıflandırılması	1	1	0	100
Düzgün Doğrusal Hareket Kavramları	1	1	0	100
İş, Enerji ve Güç	1	1	0	100
Katı, Sıvı, Gaz Basıncı	1	1	0	100
Mıknatıslar ve Manyetik Alan	1	0	1	0
Ses Dalgaları	1	0	1	0
Küresel Aynalar	1	0	1	0
Kimya	0	0	0	0
Kimya Uygulamalarında İş Sağlığı ve Güvenliği	1	1	0	100
Katman Elektron Dağılımı ve Periyodik Tabloda Yer Bulma	1	1	0	100
Güçlü Etkileşimler / Kovalent Bağ	1	1	0	100
Maddenin Fiziksel Hâlleri	1	1	0	100
Kimyasal Hesaplamalar / Sınırlayıcı Bileşen Hesaplamaları	1	1	0	100
Ayırma ve Saffaştırma Teknikleri	1	1	0	100
Asit ve Bazların Metallerle Tepkimeleri	1	0	1	0
Biyoloji	0	0	0	0
Karbohidratlar	1	1	0	100
Ekosistemde Madde ve Enerji Akışı	1	1	0	100
Farklı hücre türlerini karşılaştırır.	1	1	0	100
Mitotik evreyi açıklar ve bu evrede gerçekleşen olayları bilir.	1	1	0	100
Mantarlar	1	0	1	0
Soyağaçları (Otozomal)	1	1	0	100

AROMAT TYT 1



469,338

%

0,20

MANİSA / YUNUSEMRE
ÖZEL MANİSA KEP KİŞİSEL GELİŞİM KURSU

-MA - 13118
SILA CÖMERT

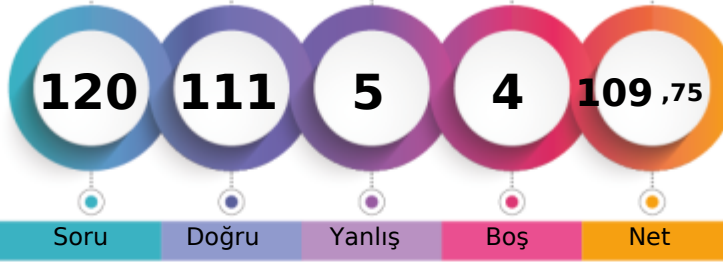

1. Öğrenci

Sizin yeriniz
(13.)

Sonuncu Öğrenci

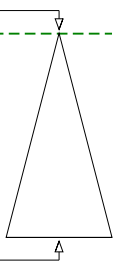

Soru

Doğru

Yanlış

Boş

Net

Şube

Kurum

İlçe

İl

Genel

Öğrenci Sıra No

1

4

7

8

13

% 0,20

Sınava Katılan Öğrenci Sayısı

19

358

935

1362

6609

	Soru	Doğru	Yanlış	Boş	Net	Başarı
TYT Türkçe	40	38	1	1	37,75	% 94
Cevap Anahtarı	A ABBADBCBADDEABCADACBEDACAABDECAEDBEECDE					
Cevaplarınız	ABBADDCBADDEABCADACB DCAEAEBDECAEDBEECDE					

	S	D	Y	B%
Türkçe	0	0	0	0
Metne Sözcük Yerleştirme	1	1	0	100
Söz Öbeklerinde Anlam	1	1	0	100
Sözcükler Arası Anlam İlişkileri	1	1	0	100
Sözcükte Anlam	1	1	0	100
Cümleli Yorumlama ve Açıklama	2	1	1	50
Parçadaki Cümlelerin İçerik ve Özellikleri	1	1	0	100
Çekim Ekleri ve Türleri	1	1	0	100
Ad Sözlü Sözcükler - Karma	1	1	0	100
Cümlelerin Öğeleri - Karma	1	1	0	100
Yazım Kuralları - Karma	1	1	0	100
Bitişik ve Ayrı Yazılan Kelimeler	1	1	0	100
Noktalama İşaretleri - Karma	1	1	0	100
Virgül	1	1	0	100
Paragrafı İkiye Ayırma	1	1	0	100
Cümlelerden Paragraf Oluşturma	1	1	0	100
Paragrafta Anlatım Akışını Bozan Cümle	1	1	0	100
Paragrafta Boş Bırakılan Yerleri Tamamlama	3	3	0	100
Paragrafın Yorumlanması	7	6	0	86
Paragrafta Yardımcı Düşünceler	6	6	0	100
Anlatım Teknikleri	1	1	0	100
Bir Paragrafa Bağlı Çoklu Sorular	6	6	0	100

	Soru	Doğru	Yanlış	Boş	Net	Başarı
Matematik-1	30	26	2	2	25,50	% 85
Geometri	10	9	0	1	9,00	% 90
TYT Matematik	40	35	2	3	34,50	% 86
Cevap Anahtarı	A BCEBDBADAEEBDCADADEDDCABEDDEBDBACCCECCBA					
Cevaplarınız	BCEBcB DAEaBDCCADA EDDCABEDDEBDB CCECCBA					

	S	D	Y	B%
Matematik-1	0	0	0	0
Sayı kümelerini birbiriyle ilişkilendirir.	7	6	1	86
Üslü ifadeleri içeren denklemleri çözer.	1	1	0	100
Kökü ifadeleri içeren denklemleri çözer.	1	1	0	100
Birinci dereceden bir bilinmeyenli denklem ve eşitsizliklerin çözüm kümelerini bulur.	1	1	0	100
Mutlak değer içeren birinci dereceden bir bilinmeyenli denklem ve eşitsizliklerin çözüm kümelerini bulur.	1	0	0	0
Kümelerde birleşim, kesişim, fark, tümeleme işlemleri yardımıyla problemler çözer.	2	0	1	0
Fonksiyonlarla ilgili problemler çözer.	1	1	0	100
Bileşik önermeyi örneklerde açıklar; ve, veya, ya da bağlaçları ile kurulan bileşik önermelerin özelliklerini ve De Morgan'ın yasalarını açıklar.	1	1	0	100
Verileri merkezi eğilim ve yayılım ölçülerini hesaplayarak yorumlar.	1	1	0	100
Tam sayılarda bölünebilme kurallarıyla ilgili problemler çözer.	1	1	0	100
Denklemler ve eşitsizlikler ile ilgili problemler çözer.	11	11	0	100
n çeşit nesne ile oluşturulabilecek r li dizilişlerin (permütasyonların) kaç farklı şekilde yapılabileceğini hesaplar.	1	1	0	100
Olasılık kavramı ile ilgili uygulamalar yapar.	1	1	0	100
Geometri	0	0	0	0
Üçgende Açılar	2	2	0	100
Dik Üçgen ve Pisagor Teoremi	1	0	0	0
Yamuk	1	1	0	100
Kare	2	2	0	100
Çokgenler	2	2	0	100
Prizmalar	2	2	0	100

	Soru	Doğru	Yanlış	Boş	Net	Başarı
Tarih-1	5	5	0	0	5,00	% 100
Coğrafya-1	5	4	1	0	3,75	% 75
Felsefe	5	5	0	0	5,00	% 100
Din Küll. ve Ahl. Bil.	5	4	1	0	3,75	% 75
Felsefe (Seçmeli)	5	0	0	5	0,00	% 0
TYT Sosyal	20	18	2	0	17,50	% 88
Cevap Anahtarı	A ECEBBDDEACDBACEDAECCBDACD					
Cevaplarınız	ECEBBDDBACDBACEDAEbC					

	S	D	Y	B%
Tarih-1	0	0	0	0
İslamiyet öncesi dönemde Türklerin yaşadığı coğrafyalar ile hayat tarzları arasındaki ilişkiyi analiz eder.	1	1	0	100
Hz. Muhammed (s.a.v.) ve Dört Halife Dönemi'nde Müslümanların Arap Yarımadası ve çevresinde siyasi hâkimiyet kur	1	1	0	100
Büyük Selçuklu Devleti Dönemi'ndeki başlıca siyasi gelişmeleri Türk tarihi içerisindeki önemi bağlamında değerlendirir	1	1	0	100
Kuvayımilliye hareketinin oluşumundan Büyük Millet Meclisinin açılışına kadar olan süreçte meydana gelen gelişmeler	1	1	0	100
Çağdaşlaşan Türkiye'nin temeli olan Atatürk ilkelerini kavrar.	1	1	0	100
Coğrafya-1	0	0	0	0
Yerleşme Dokuları ve Tipleri	1	1	0	100
Haritalarda Temel Kavramlar	1	1	0	100
Nüfus Piramitleri	1	0	1	0
İklim Elemanları / Sıcaklık	1	1	0	100
Su Kaynakları	1	1	0	100
Felsefe	0	0	0	0
MÖ 6. Yüzyıl - MS 2. Yüzyıl Filozoflarının Felsefi Görüşleri	1	1	0	100
Bilgi Felsefesi	1	1	0	100
MS 2. Yüzyıl - MS 15. Yüzyıl Filozoflarının Felsefi Görüşleri	1	1	0	100
MS 2. Yüzyıl - MS 15. Yüzyıl Felsefesinin Düşünce ve Argümanları	1	1	0	100
Felsefi Düşünce	1	1	0	100
Din Küll. ve Ahl. Bil.	0	0	0	0
ALLAH İNSAN İLİŞKİSİ	2	2	0	100
Din ve İslam	2	1	1	50
HZ. MUHAMMED VE GENÇLİK	1	1	0	100

	Soru	Doğru	Yanlış	Boş	Net	Başarı
Fizik	7	7	0	0	7,00	% 100
Kimya	7	7	0	0	7,00	% 100
Biyoloji	6	6	0	0	6,00	% 100
TYT Fen	20	20	0	0	20,00	% 100
Cevap Anahtarı	A BCAEABDADEABCADCBEBC					
Cevaplarınız	BCAEABDADEABCADCBEBC					

	S	D	Y	B%
Fizik	0	0	0	0
Fiziksel Niceliklerin Sınıflandırılması	1	1	0	100
Düzgün Doğrusal Hareket Kavramları	1	1	0	100
İş, Enerji ve Güç	1	1	0	100
Katı, Sıvı, Gaz Basıncı	1	1	0	100
Mıknatıslar ve Manyetik Alan	1	1	0	100
Ses Dalgaları	1	1	0	100
Küresel Aynalar	1	1	0	100
Kimya	0	0	0	0
Kimya Uygulamalarında İş Sağlığı ve Güvenliği	1	1	0	100
Katman Elektron Dağılımı ve Periyodik Tabloda Yer Bulma	1	1	0	100
Güçlü Etkileşimler / Kovalent Bağ	1	1	0	100
Maddenin Fiziksel Hâlleri	1	1	0	100
Kimyasal Hesaplamalar / Sınırlayıcı Bileşen Hesaplamaları	1	1	0	100
Ayırma ve Safaştırma Teknikleri	1	1	0	100
Asit ve Bazların Metallerle Tepkimeleri	1	1	0	100
Biyoloji	0	0	0	0
Karbohidratlar	1	1	0	100
Ekosistemde Madde ve Enerji Akışı	1	1	0	100
Farklı hücre türlerini karşılaştırır.	1	1	0	100
Mitotik evreyi açıklar ve bu evrede gerçekleşen olayları bilir.	1	1	0	100
Mantarlar	1	1	0	100
Soyağaçları (Otozomal)	1	1	0	100

AROMAT TYT 1



413,785

%

5,39

MANİSA / YUNUSEMRE
ÖZEL MANİSA KEP KİŞİSEL GELİŞİM KURSU

-MA - 49466
TOPRAK AKTOPRAK



1. Öğrenci

Sizin yeriniz
(356.)

Sonuncu Öğrenci

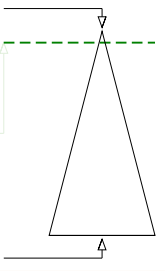

Soru Doğru Yanlış Boş Net

Şube Kurum İlçe İl Genel

Öğrenci Sıra No 4 37 76 87 356 % 5,39

Sınava Katılan Öğrenci Sayısı 19 358 935 1362 6609

	Soru	Doğru	Yanlış	Boş	Net	Başarı
TYT Türkçe	40	29	6	5	27,50	% 69
Cevap Anahtarı	A ABBADBCBADDEABCADACBEDACAAEBDECAEDBEECDE					
Cevaplarınız	ABBADaCBADDEdBCADACBcDACAeEBDc A c ECD					

	S	D	Y	B%
Türkçe	0	0	0	0
Metne Sözcük Yerleştirme	1	1	0	100
Söz Öbeklerinde Anlam	1	1	0	100
Sözcükler Arası Anlam İlişkileri	1	1	0	100
Sözcükte Anlam	1	1	0	100
Cümleyi Yorumlama ve Açıklama	2	1	1	50
Parçadaki Cümlelerin İçerik ve Özellikleri	1	1	0	100
Çekim Ekleri ve Türleri	1	1	0	100
Ad Soylu Sözcükler - Karma	1	1	0	100
Cümlelerin Öğeleri - Karma	1	1	0	100
Yazım Kuralları - Karma	1	1	0	100
Bitişik ve Ayrı Yazılan Kelimeler	1	1	0	100
Noktalama İşaretleri - Karma	1	0	1	0
Virgül	1	1	0	100
Paragrafı İkiye Ayırma	1	1	0	100
Cümlelerden Paragraf Oluşturma	1	1	0	100
Paragrafta Anlatım Akışını Bozan Cümle	1	1	0	100
Paragrafta Boş Bırakılan Yerleri Tamamlama	3	3	0	100
Paragrafın Yorumlanması	7	5	2	71
Paragrafta Yardımcı Düşünceler	6	2	2	33
Anlatım Teknikleri	1	1	0	100
Bir Paragrafa Bağlı Çoklu Sorular	6	3	0	50

	Soru	Doğru	Yanlış	Boş	Net	Başarı
Matematik-1	30	26	0	4	26,00	% 87
Geometri	10	10	0	0	10,00	% 100
TYT Matematik	40	36	0	4	36,00	% 90
Cevap Anahtarı	A BCEBDBADAEEBDCADADEDDCABEDDEBDBACCCECCBA					
Cevaplarınız	BCEBDBADAEEBD CA A EDDCABEDDE DBACCCECCBA					

	S	D	Y	B%
Matematik-1	0	0	0	0
Sayı kümelerini birbiriyle ilişkilendirir.	7	6	0	86
Üslü ifadeleri içeren denklemleri çözer.	1	1	0	100
Kökü ifadeleri içeren denklemleri çözer.	1	1	0	100
Birinci dereceden bir bilinmeyenli denklem ve eşitsizliklerin çözüm kümelerini bulur.	1	1	0	100
Mutlak değer içeren birinci dereceden bir bilinmeyenli denklem ve eşitsizliklerin çözüm kümelerini bulur.	1	1	0	100
Kümelerde birleşim, kesişim, fark, tümeleme işlemleri yardımıyla problemler çözer.	2	1	0	50
Fonksiyonlarla ilgili problemler çözer.	1	1	0	100
Bileşik önermeyi örneklerde açıklar; ve, veya, ya da bağlaçları ile kurulan bileşik önermelerin özelliklerini ve De Morgan'ın yasalarını açıklar.	1	1	0	100
Verileri merkezî eğilim ve yayılım ölçülerini hesaplayarak yorumlar.	1	1	0	100
Tam sayılarda bölünebilme kurallarıyla ilgili problemler çözer.	1	1	0	100
Denklemler ve eşitsizlikler ile ilgili problemler çözer.	11	10	0	91
n çeşit nesne ile oluşturulabilecek r li dizilişlerin (permütasyonların) kaç farklı şekilde yapılabileceğini hesaplar.	1	1	0	100
Olasılık kavramı ile ilgili uygulamalar yapar.	1	0	0	0
Geometri	0	0	0	0
Üçgende Açılar	2	2	0	100
Dik Üçgen ve Pisagor Teoremi	1	1	0	100
Yamuk	1	1	0	100
Kare	2	2	0	100
Çokgenler	2	2	0	100
Prizmalar	2	2	0	100

	Soru	Doğru	Yanlış	Boş	Net	Başarı
Tarih-1	5	4	1	0	3,75	% 75
Coğrafya-1	5	3	1	1	2,75	% 55
Felsefe	5	4	1	0	3,75	% 75
Din Küll. ve Ahl. Bil.	5	4	1	0	3,75	% 75
Felsefe (Seçmeli)	5	0	0	5	0,00	% 0
TYT Sosyal	20	15	4	1	14,00	% 70
Cevap Anahtarı	A ECEBDBEACDBACEDAECCBDACD					
Cevaplarınız	ECEeBD EcCDBeCEDAEbC					

	S	D	Y	B%
Tarih-1	0	0	0	0
İslamiyet öncesi dönemde Türklerin yaşadığı coğrafyalar ile hayat tarzları arasındaki ilişkiyi analiz eder.	1	1	0	100
Hz. Muhammed (s.a.v.) ve Dört Halife Dönemi'nde Müslümanların Arap Yarımadası ve çevresinde siyasi hâkimiyet kur	1	1	0	100
Büyük Selçuklu Devleti Dönemi'ndeki başlıca siyasi gelişmeleri Türk tarihi içerisindeki önemi bağlamında değerlendirir	1	1	0	100
Kuvayımilliyeh hareketinin oluşumundan Büyük Millet Meclisinin açılışına kadar olan süreçte meydana gelen gelişmeler	1	0	1	0
Çağdaşlaşan Türkiye'nin temeli olan Atatürk ilkelerini kavrar.	1	1	0	100
Coğrafya-1	0	0	0	0
Yerleşme Dokuları ve Tipleri	1	1	0	100
Haritalarda Temel Kavramlar	1	0	0	0
Nüfus Piramitleri	1	1	0	100
İklim Elemanları / Sıcaklık	1	0	1	0
Su Kaynakları	1	1	0	100
Felsefe	0	0	0	0
MÖ 6. Yüzyıl - MS 2. Yüzyıl Filozoflarının Felsefi Görüşleri	1	1	0	100
Bilgi Felsefesi	1	1	0	100
MS 2. Yüzyıl - MS 15. Yüzyıl Filozoflarının Felsefi Görüşleri	1	0	1	0
MS 2. Yüzyıl - MS 15. Yüzyıl Felsefesinin Düşünce ve Argümanları	1	1	0	100
Felsefi Düşünce	1	1	0	100
Din Küll. ve Ahl. Bil.	0	0	0	0
ALLAH İNSAN İLİŞKİSİ	2	2	0	100
Din ve İslam	2	1	1	50
HZ. MUHAMMED VE GENÇLİK	1	1	0	100

	Soru	Doğru	Yanlış	Boş	Net	Başarı
Fizik	7	6	1	0	5,75	% 82
Kimya	7	5	0	2	5,00	% 71
Biyoloji	6	3	1	2	2,75	% 46
TYT Fen	20	14	2	4	13,50	% 68
Cevap Anahtarı	A BCAEABDADAEBACADCBEBC					
Cevaplarınız	BCAbABDAD ABC aC EB					

	S	D	Y	B%
Fizik	0	0	0	0
Fiziksel Niceliklerin Sınıflandırılması	1	1	0	100
Düzgün Doğrusal Hareket Kavramları	1	1	0	100
İş, Enerji ve Güç	1	1	0	100
Katı, Sıvı, Gaz Basıncı	1	0	1	0
Mıknatıslar ve Manyetik Alan	1	1	0	100
Ses Dalgaları	1	1	0	100
Küresel Aynalar	1	1	0	100
Kimya	0	0	0	0
Kimya Uygulamalarında İş Sağlığı ve Güvenliği	1	1	0	100
Katman Elektron Dağılımı ve Periyodik Tabloda Yer Bulma	1	1	0	100
Güçlü Etkileşimler / Kovalent Bağ	1	0	0	0
Maddenin Fiziksel Hâlleri	1	1	0	100
Kimyasal Hesaplamalar / Sınırlayıcı Bileşen Hesaplamaları	1	1	0	100
Ayırma ve Saffaştırma Teknikleri	1	1	0	100
Asit ve Bazların Metallerle Tepkimeleri	1	0	0	0
Biyoloji	0	0	0	0
Karbohidratlar	1	0	1	0
Ekosistemde Madde ve Enerji Akışı	1	1	0	100
Farklı hücre türlerini karşılaştırır.	1	0	0	0
Mitotik evreyi açıklar ve bu evrede gerçekleşen olayları bilir.	1	1	0	100
Mantarlar	1	1	0	100
Soyağaçları (Otozomal)	1	0	0	0

AROMAT TYT 1



401,468

%

7,69

MANİSA / YUNUSEMRE
ÖZEL MANİSA KEP KİŞİSEL GELİŞİM KURSU

-MA - 13052
TURGUT EFE DAĞDELEN



1. Öğrenci

Sizin yeriniz
(508.)

Sonuncu Öğrenci

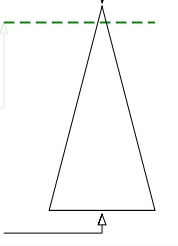

Soru Doğru Yanlış Boş Net

Şube Kurum İlçe İl Genel

Öğrenci Sıra No 6 49 100 115 508 % 7,69

Sınava Katılan Öğrenci Sayısı 19 358 935 1362 6609

	Soru	Doğru	Yanlış	Boş	Net	Başarı
TYT Türkçe	40	35	5	0	33,75	% 84
Cevap Anahtarı	A ABBADBCBADDEABCADACBEDACAEBDECAEDBEECDE					
Cevaplarınız	ABEADBCBADDEABCADACBaDaDAEABDECaEDBEECDE					

	S	D	Y	B%
Türkçe	0	0	0	0
Metne Sözcük Yerleştirme	1	1	0	100
Söz Öbeklerinde Anlam	1	1	0	100
Sözcükler Arası Anlam İlişkileri	1	0	1	0
Sözcükte Anlam	1	1	0	100
Cümleli Yorumlama ve Açıklama	2	2	0	100
Parçadaki Cümlelerin İçerik ve Özellikleri	1	1	0	100
Çekim Ekleri ve Türleri	1	1	0	100
Ad Sözlü Sözcükler - Karma	1	1	0	100
Cümlelerin Ögeleri - Karma	1	1	0	100
Yazım Kuralları - Karma	1	1	0	100
Bitişik ve Ayrı Yazılan Kelimeler	1	1	0	100
Noktalama İşaretleri - Karma	1	1	0	100
Virgül	1	1	0	100
Paragrafı İkiye Ayırma	1	1	0	100
Cümlelerden Paragraf Oluşturma	1	1	0	100
Paragrafta Anlatım Akışını Bozan Cümle	1	1	0	100
Paragrafta Boş Bırakılan Yerleri Tamamlama	3	3	0	100
Paragrafın Yorumlanması	7	5	2	71
Paragrafta Yardımcı Düşünceler	6	4	2	67
Anlatım Teknikleri	1	1	0	100
Bir Paragrafa Bağlı Çoklu Sorular	6	6	0	100

	Soru	Doğru	Yanlış	Boş	Net	Başarı
Matematik-1	30	25	2	3	24,50	% 82
Geometri	10	9	1	0	8,75	% 88
TYT Matematik	40	34	3	3	33,25	% 83
Cevap Anahtarı	A BCEBDBADAEEBDCADADEDDCABEDDEBDBACCCECCBA					
Cevaplarınız	BCEBDBdDAEEBDCADA EDDCAB Dd DBACCCECaBA					

	S	D	Y	B%
Matematik-1	0	0	0	0
Sayı kümelerini birbiriyle ilişkilendirir.	7	7	0	100
Üslü ifadeleri içeren denklemleri çözer.	1	1	0	100
Kökü ifadeleri içeren denklemleri çözer.	1	1	0	100
Birinci dereceden bir bilinmeyenli denklem ve eşitsizliklerin çözüm kümelerini bulur.	1	1	0	100
Mutlak değer içeren birinci dereceden bir bilinmeyenli denklem ve eşitsizliklerin çözüm kümelerini bulur.	1	0	1	0
Kümelerde birleşim, kesişim, fark, tümeleme işlemleri yardımıyla problemler çözer.	2	1	0	50
Fonksiyonlarla ilgili problemler çözer.	1	1	0	100
Bileşik önermeyi örneklerde açıklar; ve, veya, ya da bağlaçları ile kurulan bileşik önermelerin özelliklerini ve De Morgan'ın yasalarını açıklar.	1	1	0	100
Verileri merkezî eğilim ve yayılım ölçülerini hesaplayarak yorumlar.	1	1	0	100
Tam sayılarda bölünebilme kurallarıyla ilgili problemler çözer.	1	1	0	100
Denklemler ve eşitsizlikler ile ilgili problemler çözer.	11	10	0	91
n çeşit nesne ile oluşturulabilecek r li dizilişlerin (permütasyonların) kaç farklı şekilde yapılabileceğini hesaplar.	1	0	1	0
Olasılık kavramı ile ilgili uygulamalar yapar.	1	0	0	0
Geometri	0	0	0	0
Üçgende Açılar	2	2	0	100
Dik Üçgen ve Pisagor Teoremi	1	1	0	100
Yamuk	1	1	0	100
Kare	2	2	0	100
Çokgenler	2	1	1	50
Prizmalar	2	2	0	100

	Soru	Doğru	Yanlış	Boş	Net	Başarı
Tarih-1	5	3	2	0	2,50	% 50
Coğrafya-1	5	2	3	0	1,25	% 25
Felsefe	5	4	1	0	3,75	% 75
Din Kül. ve Ahl. Bil.	5	4	1	0	3,75	% 75
Felsefe (Seçmeli)	5	0	0	5	0,00	% 0
TYT Sosyal	20	13	7	0	11,25	% 56
Cevap Anahtarı	A ECEBDBEACDBACEDAECCBDACD					
Cevaplarınız	ECEAcDcaECDBAEdEAEBc					

	S	D	Y	B%
Tarih-1	0	0	0	0
İslamiyet öncesi dönemde Türklerin yaşadığı coğrafyalar ile hayat tarzları arasındaki ilişkiyi analiz eder.	1	1	0	100
Hz. Muhammed (s.a.v.) ve Dört Halife Dönemi'nde Müslümanların Arap Yarımadası ve çevresinde siyasi hâkimiyet kur	1	1	0	100
Büyük Selçuklu Devleti Dönemi'ndeki başlıca siyasi gelişmeleri Türk tarihi içerisindeki önemi bağlamında değerlendirir	1	1	0	100
Kuvayımilliye hareketinin oluşumundan Büyük Millet Meclisinin açılışına kadar olan süreçte meydana gelen gelişmeler	1	0	1	0
Çağdaşlaşan Türkiye'nin temeli olan Atatürk ilkelerini kavrar.	1	0	1	0
Coğrafya-1	0	0	0	0
Yerleşme Dokuları ve Tipleri	1	1	0	100
Haritalarda Temel Kavramlar	1	0	1	0
Nüfus Piramitleri	1	0	1	0
İklim Elemanları / Sıcaklık	1	0	1	0
Su Kaynakları	1	1	0	100
Felsefe	0	0	0	0
MÖ 6. Yüzyıl - MS 2. Yüzyıl Filozoflarının Felsefi Görüşleri	1	1	0	100
Bilgi Felsefesi	1	1	0	100
MS 2. Yüzyıl - MS 15. Yüzyıl Filozoflarının Felsefi Görüşleri	1	1	0	100
MS 2. Yüzyıl - MS 15. Yüzyıl Felsefesinin Düşünce ve Argümanları	1	0	1	0
Felsefi Düşünce	1	1	0	100
Din Kül. ve Ahl. Bil.	0	0	0	0
ALLAH İNSAN İLİŞKİSİ	2	2	0	100
Din ve İslam	2	1	1	50
HZ. MUHAMMED VE GENÇLİK	1	1	0	100

	Soru	Doğru	Yanlış	Boş	Net	Başarı
Fizik	7	2	3	2	1,25	% 18
Kimya	7	5	1	1	4,75	% 68
Biyoloji	6	3	0	3	3,00	% 50
TYT Fen	20	10	4	6	9,00	% 45
Cevap Anahtarı	A BCAEABDADEABCADCBCEBC					
Cevaplarınız	BCd cc ADEABb C BC					

	S	D	Y	B%
Fizik	0	0	0	0
Fiziksel Niceliklerin Sınıflandırılması	1	1	0	100
Düzgün Doğrusal Hareket Kavramları	1	1	0	100
İş, Enerji ve Güç	1	0	1	0
Katı, Sıvı, Gaz Basıncı	1	0	0	0
Mıknatıslar ve Manyetik Alan	1	0	1	0
Ses Dalgaları	1	0	1	0
Küresel Aynalar	1	0	0	0
Kimya	0	0	0	0
Kimya Uygulamalarında İş Sağlığı ve Güvenliği	1	1	0	100
Katman Elektron Dağılımı ve Periyodik Tabloda Yer Bulma	1	1	0	100
Güçlü Etkileşimler / Kovalent Bağ	1	1	0	100
Maddenin Fiziksel Hâlleri	1	1	0	100
Kimyasal Hesaplamalar / Sınırlayıcı Bileşen Hesaplamaları	1	1	0	100
Ayırma ve Saffaştırma Teknikleri	1	0	1	0
Asit ve Bazların Metallerle Tepkimeleri	1	0	0	0
Biyoloji	0	0	0	0
Karbohidratlar	1	0	0	0
Ekosistemde Madde ve Enerji Akışı	1	1	0	100
Farklı hücre türlerini karşılaştırır.	1	0	0	0
Mitotik evreyi açıklar ve bu evrede gerçekleşen olayları bilir.	1	0	0	0
Mantarlar	1	1	0	100
Soyağaçları (Otozomal)	1	1	0	100

AROMAT TYT 1



292,245 % 47,12

MANİSA / YUNUSEMRE
ÖZEL MANİSA KEP KİŞİSEL GELİŞİM KURSU

-MA - 13127
YAĞIZ EFE BULKÖY

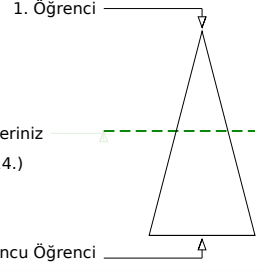
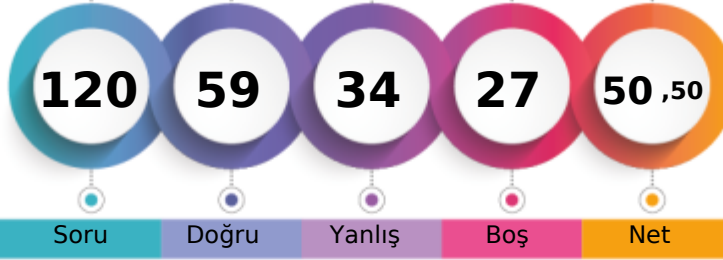

Soru Doğru Yanlış Boş Net

Şube Kurum İlçe İl Genel

Öğrenci Sıra No	16	237	535	688	3114	% 47,12
Sınava Katılan Öğrenci Sayısı	19	358	935	1362	6609	

	Soru	Doğru	Yanlış	Boş	Net	Başarı
TYT Türkçe	40	23	14	3	19,50	% 49
Cevap Anahtarı	A ABBADBCBADDEABCADACBEDACAEBDECAEDBEECDE					
Cevaplarınız	cceADBaBebeEABCAeA cDAdAAEBad eEDBEEaDE					

	S	D	Y	B%
Türkçe	0	0	0	0
Metne Sözcük Yerleştirme	1	0	1	0
Söz Öbeklerinde Anlam	1	0	1	0
Sözcükler Arası Anlam İlişkileri	1	0	1	0
Sözcükte Anlam	1	1	0	100
Cümleyi Yorumlama ve Açıklama	2	2	0	100
Parçadaki Cümlelerin İçerik ve Özellikleri	1	0	1	0
Çekim Ekleri ve Türleri	1	1	0	100
Ad Sözlü Sözcükler - Karma	1	0	1	0
Cümlelerin Öğeleri - Karma	1	0	1	0
Yazım Kuralları - Karma	1	0	1	0
Bitişik ve Ayrı Yazılan Kelimeler	1	1	0	100
Noktalama İşaretleri - Karma	1	1	0	100
Virgül	1	1	0	100
Paragrafı İkiye Ayırma	1	1	0	100
Cümlelerden Paragraf Oluşturma	1	1	0	100
Paragrafta Anlatım Akışını Bozan Cümle	1	0	1	0
Paragrafta Boş Bırakılan Yerleri Tamamlama	3	1	0	33
Paragrafın Yorumlanması	7	5	2	71
Paragrafta Yardımcı Düşünceler	6	3	2	50
Anlatım Teknikleri	1	0	1	0
Bir Paragrafa Bağlı Çoklu Sorular	6	5	1	83

	Soru	Doğru	Yanlış	Boş	Net	Başarı
Matematik-1	30	15	7	8	13,25	% 44
Geometri	10	2	0	8	2,00	% 20
TYT Matematik	40	17	7	16	15,25	% 38
Cevap Anahtarı	A BCEBDBADAEEBDCADADEDDCABEDDEBDBACCCECCBA					
Cevaplarınız	BCc cB DAEE DeCAD a DCceED b D E					

	S	D	Y	B%
Matematik-1	0	0	0	0
Sayı kümelerini birbiriyle ilişkilendirir.	7	5	2	71
Üslü ifadeleri içeren denklemleri çözer.	1	0	1	0
Kökü ifadeleri içeren denklemleri çözer.	1	0	0	0
Birinci dereceden bir bilinmeyenli denklem ve eşitsizliklerin çözüm kümelerini bulur.	1	1	0	100
Mutlak değer içeren birinci dereceden bir bilinmeyenli denklem ve eşitsizliklerin çözüm kümelerini bulur.	1	0	0	0
Kümelerde birleşim, kesişim, fark, tümeleme işlemleri yardımıyla problemler çözer.	2	1	0	50
Fonksiyonlarla ilgili problemler çözer.	1	0	0	0
Bileşik önermeyi örneklerde açıklar; ve, veya, ya da bağlaçları ile kurulan bileşik önermelerin özelliklerini ve De Morgan'ı	1	1	0	100
Verileri merkezî eğilim ve yayılım ölçülerini hesaplayarak yorumlar.	1	1	0	100
Tam sayılarda bölünebilme kurallarıyla ilgili problemler çözer.	1	1	0	100
Denklemler ve eşitsizlikler ile ilgili problemler çözer.	11	5	3	45
n çeşit nesne ile oluşturulabilecek r li dizilişlerin (permütasyonların) kaç farklı şekilde yapılabileceğini hesaplar.	1	0	1	0
Olasılık kavramı ile ilgili uygulamalar yapar.	1	0	0	0
Geometri	0	0	0	0
Üçgende Açılar	2	1	0	50
Dik Üçgen ve Pisagor Teoremi	1	0	0	0
Yamuk	1	0	0	0
Kare	2	1	0	50
Çokgenler	2	0	0	0
Prizmalar	2	0	0	0

	Soru	Doğru	Yanlış	Boş	Net	Başarı
Tarih-1	5	3	2	0	2,50	% 50
Coğrafya-1	5	2	2	1	1,50	% 30
Felsefe	5	3	2	0	2,50	% 50
Din Kült. ve Ahl. Bil.	5	3	2	0	2,50	% 50
Felsefe (Seçmeli)	5	0	0	5	0,00	% 0
TYT Sosyal	20	11	8	1	9,00	% 45
Cevap Anahtarı	A ECEBDBEACDBACEDAECCBDACD					
Cevaplarınız	aCEBcD deCDabCEDAEbe					

	S	D	Y	B%
Tarih-1	0	0	0	0
İslamiyet öncesi dönemde Türklerin yaşadığı coğrafyalar ile hayat tarzları arasındaki ilişkiyi analiz eder.	1	0	1	0
Hız, Muhammed (s.a.v.) ve Dört Halife Dönemi'nde Müslümanların Arap Yarımadası ve çevresinde siyasi hâkimiyet kur	1	1	0	100
Büyük Selçuklu Devleti Dönemi'ndeki başlıca siyasi gelişmeleri Türk tarihi içerisindeki önemi bağlamında değerlendirir	1	1	0	100
Kuvayımilliyeh hareketinin oluşumundan Büyük Millet Meclisinin açılışına kadar olan süreçte meydana gelen gelişmeler	1	1	0	100
Çağdaşlaşan Türkiye'nin temeli olan Atatürk ilkelerini kavrar.	1	0	1	0
Coğrafya-1	0	0	0	0
Yerleşme Dokuları ve Tipleri	1	1	0	100
Haritalarda Temel Kavramlar	1	0	0	0
Nüfus Piramitleri	1	0	1	0
İklim Elemanları / Sıcaklık	1	0	1	0
Su Kaynakları	1	1	0	100
Felsefe	0	0	0	0
MÖ 6. Yüzyıl - MS 2. Yüzyıl Filozoflarının Felsefi Görüşleri	1	1	0	100
Bilgi Felsefesi	1	0	1	0
MS 2. Yüzyıl - MS 15. Yüzyıl Filozoflarının Felsefi Görüşleri	1	0	1	0
MS 2. Yüzyıl - MS 15. Yüzyıl Felsefesinin Düşünce ve Argümanları	1	1	0	100
Felsefi Düşünce	1	1	0	100
Din Kült. ve Ahl. Bil.	0	0	0	0
ALLAH İNSAN İLİŞKİSİ	2	2	0	100
Din ve İslam	2	1	1	50
HZ. MUHAMMED VE GENÇLİK	1	0	1	0

	Soru	Doğru	Yanlış	Boş	Net	Başarı
Fizik	7	4	1	2	3,75	% 54
Kimya	7	2	2	3	1,50	% 21
Biyoloji	6	2	2	2	1,50	% 25
TYT Fen	20	8	5	7	6,75	% 34
Cevap Anahtarı	A BCAEABDADEABCADCBCEBC					
Cevaplarınız	BCDe B Ab d C eCbC					

	S	D	Y	B%
Fizik	0	0	0	0
Fiziksel Niceliklerin Sınıflandırılması	1	1	0	100
Düzgün Doğrusal Hareket Kavramları	1	1	0	100
İş, Enerji ve Güç	1	0	1	0
Katı, Sıvı, Gaz Basıncı	1	1	0	100
Mıknatıslar ve Manyetik Alan	1	0	0	0
Ses Dalgaları	1	1	0	100
Küresel Aynalar	1	0	0	0
Kimya	0	0	0	0
Kimya Uygulamalarında İş Sağlığı ve Güvenliği	1	1	0	100
Katman Elektron Dağılımı ve Periyodik Tabloda Yer Bulma	1	0	1	0
Güçlü Etkileşimler / Kovalent Bağ	1	0	0	0
Maddenin Fiziksel Hâlleri	1	0	1	0
Kimyasal Hesaplamalar / Sınırlayıcı Bileşen Hesaplamaları	1	0	0	0
Ayırma ve Saffaştırma Teknikleri	1	1	0	100
Asit ve Bazların Metallerle Tepkimeleri	1	0	0	0
Biyoloji	0	0	0	0
Karbohidratlar	1	0	1	0
Ekosistemde Madde ve Enerji Akışı	1	1	0	100
Farklı hücre türlerini karşılaştırır.	1	1	0	100
Mitotik evreyi açıklar ve bu evrede gerçekleşen olayları bilir.	1	0	1	0
Mantarlar	1	0	0	0
Soyağaçları (Otozomal)	1	0	0	0

AROMAT TYT 1



418,168

%

4,42

MANİSA / YUNUSEMRE
ÖZEL MANİSA KEP KİŞİSEL GELİŞİM KURSU

-MA - 13076
YUNUS ARDA AYDOĞUŞ

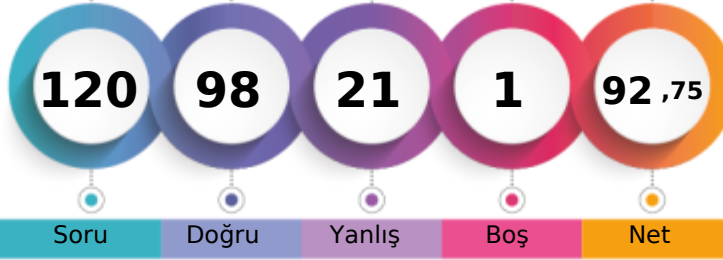

1. Öğrenci

Sizin yeriniz
(292.)

Sonuncu Öğrenci

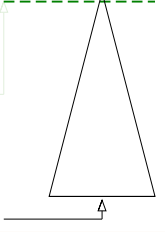

Soru

Doğru

Yanlış

Boş

Net

Şube

Kurum

İlçe

İl

Genel

Öğrenci Sıra No

2

30

61

71

292

% 4,42

Sınava Katılan Öğrenci Sayısı

19

358

935

1362

6609

	Soru	Doğru	Yanlış	Boş	Net	Başarı
TYT Türkçe	40	35	5	0	33,75	% 84
Cevap Anahtarı	B	ABBACBDBDADEBACADCBDEACAADBECEADBEDEEC				
Cevaplarınız		ABBACBDBDADEBACADCBDEACcBEEaEADBEDbdC				

	S	D	Y	B%
Türkçe	0	0	0	0
Metne Sözcük Yerleştirme	1	1	0	100
Söz Öbeklerinde Anlam	1	1	0	100
Sözcükler Arası Anlam İlişkileri	1	1	0	100
Sözcükte Anlam	1	1	0	100
Cümleli Yorumlama ve Açıklama	2	2	0	100
Parçadaki Cümlelerin İçerik ve Özellikleri	1	1	0	100
Çekim Ekleri ve Türleri	1	1	0	100
Ad Sözlü Sözcükler - Karma	1	1	0	100
Cümlelerin Ögeleri - Karma	1	1	0	100
Yazım Kuralları - Karma	1	1	0	100
Bitişik ve Ayrı Yazılan Kelimeler	1	1	0	100
Noktalama İşaretleri - Karma	1	1	0	100
Virgül	1	1	0	100
Paragrafı İkiye Ayırma	1	1	0	100
Cümlelerden Paragraf Oluşturma	1	1	0	100
Paragrafta Anlatım Akışını Bozan Cümle	1	1	0	100
Paragrafta Boş Bırakılan Yerleri Tamamlama	3	3	0	100
Paragrafın Yorumlanması	7	6	1	86
Paragrafta Yardımcı Düşünceler	6	5	1	83
Anlatım Teknikleri	1	0	1	0
Bir Paragrafa Bağlı Çoklu Sorular	6	4	2	67

	Soru	Doğru	Yanlış	Boş	Net	Başarı
Matematik-1	30	27	2	1	26,50	% 88
Geometri	10	10	0	0	10,00	% 100
TYT Matematik	40	37	2	1	36,50	% 91
Cevap Anahtarı	B	CBEDBDBDEAEBCDCDADADDEECABDDDBDACECCCB				
Cevaplarınız		CBEDBDBDEAEBCDCDAeADDEECABDDa BDACECCCB				

	S	D	Y	B%
Matematik-1	0	0	0	0
Sayı kümelerini birbiryle ilişkilendirir.	7	7	0	100
Üslü ifadeleri içeren denklemleri çözer.	1	1	0	100
Kökü ifadeleri içeren denklemleri çözer.	1	1	0	100
Birinci dereceden bir bilinmeyenli denklem ve eşitsizliklerin çözüm kümelerini bulur.	1	1	0	100
Mutlak değer içeren birinci dereceden bir bilinmeyenli denklem ve eşitsizliklerin çözüm kümelerini bulur.	1	1	0	100
Kümelerde birleşim, kesişim, fark, tümeleme işlemleri yardımıyla problemler çözer.	2	1	1	50
Fonksiyonlarla ilgili problemler çözer.	1	1	0	100
Bileşik önermeyi örneklerde açıklar; ve, veya, ya da bağlaçları ile kurulan bileşik önermelerin özelliklerini ve De Morgan'ın yasalarını açıklar.	1	1	0	100
Verileri merkezî eğilim ve yayılım ölçülerini hesaplayarak yorumlar.	1	1	0	100
Tam sayılarda bölünebilme kurallarıyla ilgili problemler çözer.	1	1	0	100
Denklemler ve eşitsizlikler ile ilgili problemler çözer.	11	11	0	100
n çeşit nesne ile oluşturulabilecek r li dizilişlerin (permütasyonların) kaç farklı şekilde yapılabileceğini hesaplar.	1	0	0	0
Olasılık kavramı ile ilgili uygulamalar yapar.	1	0	1	0
Geometri	0	0	0	0
Üçgende Açılar	2	2	0	100
Dik Üçgen ve Pisagor Teoremi	1	1	0	100
Yamuk	1	1	0	100
Kare	2	2	0	100
Çokgenler	2	2	0	100
Prizmalar	2	2	0	100

	Soru	Doğru	Yanlış	Boş	Net	Başarı
Tarih-1	5	3	2	0	2,50	% 50
Coğrafya-1	5	4	1	0	3,75	% 75
Felsefe	5	3	2	0	2,50	% 50
Din Kült. ve Ahl. Bil.	5	3	2	0	2,50	% 50
Felsefe (Seçmeli)	5	0	0	5	0,00	% 0
TYT Sosyal	20	13	7	0	11,25	% 56
Cevap Anahtarı	B	CEE BBBDECADEBCAEDEACCCDABD				
Cevaplarınız		CEEecBDEeADBaAbDEAbe				

	S	D	Y	B%
Tarih-1	0	0	0	0
İslamiyet öncesi dönemde Türklerin yaşadığı coğrafyalar ile hayat tarzları arasındaki ilişkiyi analiz eder.	1	1	0	100
Hz. Muhammed (s.a.v.) ve Dört Halife Dönemi'nde Müslümanların Arap Yarımadası ve çevresinde siyasi hâkimiyet kur	1	1	0	100
Büyük Selçuklu Devleti Dönemi'ndeki başlıca siyasi gelişmeleri Türk tarihi içerisindeki önemli bağlamında değerlendirir	1	1	0	100
Kuvayımilliye hareketinin oluşumundan Büyük Millet Meclisinin açılışına kadar olan süreçte meydana gelen gelişmeler	1	0	1	0
Çağdaşlaşan Türkiye'nin temeli olan Atatürk ilkelerini kavrar.	1	0	1	0
Coğrafya-1	0	0	0	0
Yerleşme Dokuları ve Tipleri	1	1	0	100
Haritalarda Temel Kavramlar	1	1	0	100
Nüfus Piramitleri	1	1	0	100
İklim Elemanları / Sıcaklık	1	1	0	100
Su Kaynakları	1	0	1	0
Felsefe	0	0	0	0
MÖ 6. Yüzyıl - MS 2. Yüzyıl Filozoflarının Felsefi Görüşleri	1	1	0	100
Bilgi Felsefesi	1	1	0	100
MS 2. Yüzyıl - MS 15. Yüzyıl Filozoflarının Felsefi Görüşleri	1	1	0	100
MS 2. Yüzyıl - MS 15. Yüzyıl Felsefesinin Düşünce ve Argümanları	1	0	1	0
Felsefi Düşünce	1	0	1	0
Din Kült. ve Ahl. Bil.	0	0	0	0
ALLAH İNSAN İLİŞKİSİ	2	2	0	100
Din ve İslam	2	1	1	50
HZ. MUHAMMED VE GENÇLİK	1	0	1	0

	Soru	Doğru	Yanlış	Boş	Net	Başarı
Fizik	7	2	5	0	0,75	% 11
Kimya	7	5	2	0	4,50	% 64
Biyoloji	6	6	0	0	6,00	% 100
TYT Fen	20	13	7	0	11,25	% 56
Cevap Anahtarı	B	CBAEBADADCBACBDCBCE				
Cevaplarınız		CddcadDADCBabbCDBCBE				

	S	D	Y	B%
Fizik	0	0	0	0
Fiziksel Niceliklerin Sınıflandırılması	1	0	1	0
Düzgün Doğrusal Hareket Kavramları	1	1	0	100
İş, Enerji ve Güç	1	0	1	0
Katı, Sıvı, Gaz Basıncı	1	0	1	0
Mıknatıslar ve Manyetik Alan	1	0	1	0
Ses Dalgaları	1	0	1	0
Küresel Aynalar	1	0	1	0
Kimya	0	0	0	0
Kimya Uygulamalarında İş Sağlığı ve Güvenliği	1	1	0	100
Katman Elektron Dağılımı ve Periyodik Tabloda Yer Bulma	1	1	0	100
Güçlü Etkileşimler / Kovalent Bağ	1	0	1	0
Maddenin Fiziksel Hâlleri	1	1	0	100
Kimyasal Hesaplamalar / Sınırlayıcı Bileşen Hesaplamaları	1	1	0	100
Ayırma ve Saffaştırma Teknikleri	1	1	0	100
Asit ve Bazların Metallerle Tepkimeleri	1	0	1	0
Biyoloji	0	0	0	0
Karbohidratlar	1	1	0	100
Ekosistemde Madde ve Enerji Akışı	1	1	0	100
Farklı hücre türlerini karşılaştırır.	1	1	0	100
Mitotik evreyi açıklar ve bu evrede gerçekleşen olayları bilir.	1	1	0	100
Mantarlar	1	1	0	100
Soyağaçları (Otozomal)	1	1	0	100

AROMAT TYT 1



244,108 % 72,17

MANİSA / YUNUSEMRE
ÖZEL MANİSA KEP KİŞİSEL GELİŞİM KURSU

-MD - 13096
AVŞİN ÇAKAN

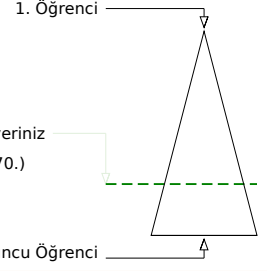

Soru Doğru Yanlış Boş Net

	Şube	Kurum	İlçe	İl	Genel
Öğrenci Sıra No	1	310	762	1055	4770 % 72,17
Sınava Katılan Öğrenci Sayısı	1	358	935	1362	6609

	Soru	Doğru	Yanlış	Boş	Net	Başarı
TYT Türkçe	40	16	13	11	12,75	% 32
Cevap Anahtarı	B	ABBACBDBDADEBACADCBDEACAADBECEADBEDEEC				
Cevaplarınız		ABBA	cebad	CABcEe	AAaBc	EADeEdcEe

	S	D	Y	B%
Türkçe	0	0	0	0
Metne Sözcük Yerleştirme	1	1	0	100
Söz Öbeklerinde Anlam	1	1	0	100
Sözcükler Arası Anlam İlişkileri	1	1	0	100
Sözcükte Anlam	1	1	0	100
Cümleyi Yorumlama ve Açıklama	2	0	0	0
Parçadaki Cümlelerin İçerik ve Özellikleri	1	0	0	0
Çekim Ekleri ve Türleri	1	0	1	0
Ad Soylu Sözcükler - Karma	1	0	1	0
Cümlelerin Öğeleri - Karma	1	0	1	0
Yazım Kuralları - Karma	1	0	1	0
Bitişik ve Aynı Yazılan Kelimeler	1	0	1	0
Noktalama İşaretleri - Karma	1	0	0	0
Virgül	1	0	0	0
Paragrafı İkiye Ayırma	1	1	0	100
Cümlelerden Paragraf Oluşturma	1	1	0	100
Paragrafta Anlatım Akışını Bozan Cümle	1	0	1	0
Paragrafta Boş Bırakılan Yerleri Tamamlama	3	1	2	33
Paragrafın Yorumlanması	7	2	1	29
Paragrafta Yardımcı Düşünceler	6	4	0	67
Anlatım Teknikleri	1	0	1	0
Bir Paragrafa Bağlı Çoklu Sorular	6	3	3	50

	Soru	Doğru	Yanlış	Boş	Net	Başarı
Matematik-1	30	9	7	14	7,25	% 24
Geometri	10	1	0	9	1,00	% 10
TYT Matematik	40	10	7	23	8,25	% 21
Cevap Anahtarı	B	CBEDBDBDEAEBCDCDADADDEECABDDDBEDDACECCCB				
Cevaplarınız		CBdD	BDE d	c Ae ccEb	B B	

	S	D	Y	B%
Matematik-1	0	0	0	0
Sayı kümelerini birbiriyle ilişkilendirir.	7	5	0	71
Üslü ifadeleri içeren denklemleri çözer.	1	0	1	0
Kökü ifadeleri içeren denklemleri çözer.	1	0	0	0
Birinci dereceden bir bilinmeyenli denklem ve eşitsizliklerin çözüm kümelerini bulur.	1	1	0	100
Mutlak değer içeren birinci dereceden bir bilinmeyenli denklem ve eşitsizliklerin çözüm kümelerini bulur.	1	0	0	0
Kümelerde birleşim, kesişim, fark, tümeleme işlemleri yardımıyla problemler çözer.	2	0	2	0
Fonksiyonlarla ilgili problemler çözer.	1	0	0	0
Bileşik önermeyi örneklerde açıklar; ve, veya, ya da bağlaçları ile kurulan bileşik önermelerin özelliklerini ve De Morgan'ın kurallarıyla açıklar.	1	0	1	0
Verileri merkezi eğilim ve yayılım ölçülerini hesaplayarak yorumlar.	1	0	0	0
Tam sayılarda bölünebilme kurallarıyla ilgili problemler çözer.	1	1	0	100
Denklemler ve eşitsizlikler ile ilgili problemler çözer.	11	2	3	18
n çeşit nesne ile oluşturulabilecek r li dizilişlerin (permütasyonların) kaç farklı şekilde yapılabileceğini hesaplar.	1	0	0	0
Olasılık kavramı ile ilgili uygulamalar yapar.	1	0	0	0
Geometri	0	0	0	0
Üçgende Açılar	2	1	0	50
Dik Üçgen ve Pisagor Teoremi	1	0	0	0
Yamuk	1	0	0	0
Kare	2	0	0	0
Çokgenler	2	0	0	0
Prizmalar	2	0	0	0

	Soru	Doğru	Yanlış	Boş	Net	Başarı
Tarih-1	5	4	0	1	4,00	% 80
Coğrafya-1	5	0	1	4	-0,25	% 0
Felsefe	5	0	0	5	0,00	% 0
Din Küll. ve Ahl. Bil.	5	2	3	0	1,25	% 25
Felsefe (Seçmeli)	5	0	0	5	0,00	% 0
TYT Sosyal	20	6	4	10	5,00	% 25
Cevap Anahtarı	B	CEEBBDECADEBCAEDAEACCCDABD				
Cevaplarınız		CEEB	d	DEebe		

	S	D	Y	B%
Tarih-1	0	0	0	0
İslamiyet öncesi dönemde Türklerin yaşadığı coğrafyalar ile hayat tarzları arasındaki ilişkiyi analiz eder.	1	1	0	100
Hz. Muhammed (s.a.v.) ve Dört Halife Dönemi'nde Müslümanların Arap Yarımadası ve çevresinde siyasi hâkimiyet kur	1	1	0	100
Büyük Selçuklu Devleti Dönemi'ndeki başlıca siyasi gelişmeleri Türk tarihi içerisindeki önemi bağlamında değerlendirir	1	1	0	100
Kuvayimilliyeh hareketinin oluşumundan Büyük Millet Meclisinin açılışına kadar olan süreçte meydana gelen gelişmeler	1	1	0	100
Çağdaşlaşan Türkiye'nin temeli olan Atatürk ilkelerini kavrar.	1	0	0	0
Coğrafya-1	0	0	0	0
Yerleşme Dokuları ve Tipleri	1	0	0	0
Haritalarda Temel Kavramlar	1	0	0	0
Nüfus Piramitleri	1	0	0	0
İklim Elemanları / Sıcaklık	1	0	0	0
Su Kaynakları	1	0	1	0
Felsefe	0	0	0	0
MÖ 6. Yüzyıl - MS 2. Yüzyıl Filozoflarının Felsefi Görüşleri	1	0	0	0
Bilgi Felsefesi	1	0	0	0
MS 2. Yüzyıl - MS 15. Yüzyıl Filozoflarının Felsefi Görüşleri	1	0	0	0
MS 2. Yüzyıl - MS 15. Yüzyıl Felsefesinin Düşünce ve Argümanları	1	0	0	0
Felsefi Düşünce	1	0	0	0
Din Küll. ve Ahl. Bil.	0	0	0	0
ALLAH İNSAN İLİŞKİSİ	2	2	0	100
Din ve İslam	2	0	2	0
HZ. MUHAMMED VE GENÇLİK	1	0	1	0

	Soru	Doğru	Yanlış	Boş	Net	Başarı
Fizik	7	4	2	1	3,50	% 50
Kimya	7	2	1	4	1,75	% 25
Biyoloji	6	3	0	3	3,00	% 50
TYT Fen	20	9	3	8	8,25	% 41
Cevap Anahtarı	B	CBAEBADADCBACBACBCE				
Cevaplarınız		CBdDBA	A a	A DB E		

	S	D	Y	B%
Fizik	0	0	0	0
Fiziksel Niceliklerin Sınıflandırılması	1	1	0	100
Düzgün Doğrusal Hareket Kavramları	1	1	0	100
İş, Enerji ve Güç	1	0	1	0
Katı, Sıvı, Gaz Basıncı	1	0	1	0
Mıknatıslar ve Manyetik Alan	1	1	0	100
Ses Dalgaları	1	1	0	100
Küresel Aynalar	1	0	0	0
Kimya	0	0	0	0
Kimya Uygulamalarında İş Sağlığı ve Güvenliği	1	1	0	100
Katman Elektron Dağılımı ve Periyodik Tabloda Yer Bulma	1	0	0	0
Güçlü Etkileşimler / Kovalent Bağ	1	0	0	0
Maddenin Fiziksel Hâlleri	1	0	0	0
Kimyasal Hesaplamalar / Sınırlayıcı Bileşen Hesaplamaları	1	0	0	0
Ayırma ve Saffaştırma Teknikleri	1	0	1	0
Asit ve Bazların Metallerle Tepkimeleri	1	1	0	100
Biyoloji	0	0	0	0
Karbohidratlar	1	1	0	100
Ekosistemde Madde ve Enerji Akışı	1	0	0	0
Farklı hücre türlerini karşılaştırır.	1	1	0	100
Mitotik evreyi açıklar ve bu evrede gerçekleşen olayları bilir.	1	1	0	100
Mantarlar	1	0	0	0
Soyağaçları (Otozomal)	1	0	0	0

AROMAT TYT 1



259,085 % 64,87

MANİSA / YUNUSEMRE
ÖZEL MANİSA KEP KİŞİSEL GELİŞİM KURSU-ME - 13169
GİZEM SUDE ERBİL

1. Öğrenci

Sizin yeriniz
(4287.)

Sonuncu Öğrenci

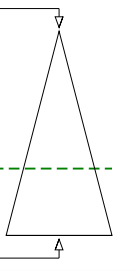

Soru Doğru Yanlış Boş Net

Şube Kurum İlçe İl Genel

Öğrenci Sıra No 1 291 695 932 4287 % 64,87

Sınava Katılan Öğrenci Sayısı 1 358 935 1362 6609

		Soru	Doğru	Yanlış	Boş	Net	Başarı
TYT Türkçe		40	21	14	5	17,50	% 44
Cevap Anahtarı	B	ABBACBDBDADEBACADCBDEACAADBECEADBEDEEC					
Cevaplarınız		ABeC CBD BAC Ae CABD d AC d de e b b a c c D B c D E E C					

	S	D	Y	B%
Türkçe	0	0	0	0
Metne Sözcük Yerleştirme	1	0	1	0
Söz Öbeklerinde Anlam	1	1	0	100
Sözcükler Arası Anlam İlişkileri	1	0	1	0
Sözcükte Anlam	1	1	0	100
Cümleli Yorumlama ve Açıklama	2	2	0	100
Parçadaki Cümlelerin İçerik ve Özellikleri	1	1	0	100
Çekim Ekleri ve Türleri	1	0	0	0
Ad Sözlü Sözcükler - Karma	1	0	0	0
Cümlelerin Öğeleri - Karma	1	0	0	0
Yazım Kuralları - Karma	1	0	0	0
Bitişik ve Ayrı Yazılan Kelimeler	1	0	0	0
Noktalama İşaretleri - Karma	1	1	0	100
Virgül	1	1	0	100
Paragrafı İkiye Ayırma	1	1	0	100
Cümlelerden Paragraf Oluşturma	1	1	0	100
Paragrafta Anlatım Akışını Bozan Cümle	1	0	1	0
Paragrafta Boş Bırakılan Yerleri Tamamlama	3	3	0	100
Paragrafın Yorumlanması	7	3	4	43
Paragrafta Yardımcı Düşünceler	6	1	5	17
Anlatım Teknikleri	1	0	1	0
Bir Paragrafa Bağlı Çoklu Sorular	6	5	1	83

		Soru	Doğru	Yanlış	Boş	Net	Başarı
Matematik-1		30	17	2	11	16,50	% 55
Geometri		10	4	0	6	4,00	% 40
TYT Matematik		40	21	2	17	20,50	% 51
Cevap Anahtarı	B	CBEDBDBDEAEBCDCDADADDEECABDDDBEDDACECCCB					
Cevaplarınız		CBEDBdBDEeE DC D ECABD DAC C					

	S	D	Y	B%
Matematik-1	0	0	0	0
Sayı kümelerini birbiriyle ilişkilendirir.	7	5	1	71
Üslü ifadeleri içeren denklemleri çözer.	1	1	0	100
Kökü ifadeleri içeren denklemleri çözer.	1	1	0	100
Birinci dereceden bir bilinmeyenli denklem ve eşitsizliklerin çözüm kümelerini bulur.	1	1	0	100
Mutlak değer içeren birinci dereceden bir bilinmeyenli denklem ve eşitsizliklerin çözüm kümelerini bulur.	1	0	1	0
Kümelerde birleşim, kesişim, fark, tümeleme işlemleri yardımıyla problemler çözer.	2	1	0	50
Fonksiyonlarla ilgili problemler çözer.	1	0	0	0
Bileşik önermeyi örneklerde açıklar; ve, veya, ya da bağlaçları ile kurulan bileşik önermelerin özelliklerini ve De Morgan'ı	1	1	0	100
Verileri merkezî eğilim ve yayılım ölçülerini hesaplayarak yorumlar.	1	1	0	100
Tam sayılarda bölünebilme kurallarıyla ilgili problemler çözer.	1	0	0	0
Denklemler ve eşitsizlikler ile ilgili problemler çözer.	11	6	0	55
n çeşit nesne ile oluşturulabilecek r li dizilişlerin (permütasyonların) kaç farklı şekilde yapılabileceğini hesaplar.	1	0	0	0
Olasılık kavramı ile ilgili uygulamalar yapar.	1	0	0	0
Geometri	0	0	0	0
Üçgende Açılar	2	1	0	50
Dik Üçgen ve Pisagor Teoremi	1	1	0	100
Yamuk	1	1	0	100
Kare	2	1	0	50
Çokgenler	2	0	0	0
Prizmalar	2	0	0	0

		Soru	Doğru	Yanlış	Boş	Net	Başarı
Tarih-1		5	0	0	5	0,00	% 0
Coğrafya-1		5	0	0	5	0,00	% 0
Felsefe		5	0	0	5	0,00	% 0
Din Kült. ve Ahl. Bil.		5	0	1	4	-0,25	% 0
Felsefe (Seçmeli)		5	0	0	5	0,00	% 0
TYT Sosyal		20	0	1	19	-0,25	% 0
Cevap Anahtarı	B	CEE BBB DE C A D B C A E D E A C C C D A B D					
Cevaplarınız		e					

	S	D	Y	B%
Tarih-1	0	0	0	0
İslamiyet öncesi dönemde Türklerin yaşadığı coğrafyalar ile hayat tarzları arasındaki ilişkiyi analiz eder.	1	0	0	0
Hz. Muhammed (s.a.v.) ve Dört Halife Dönemi'nde Müslümanların Arap Yarımadası ve çevresinde siyasi hâkimiyet kur	1	0	0	0
Büyük Selçuklu Devleti Dönemi'ndeki başlıca siyasi gelişmeleri Türk tarihi içerisindeki önemli bağlamında değerlendirir	1	0	0	0
Kuvayımilliyeh hareketinin oluşumundan Büyük Millet Meclisinin açılışına kadar olan süreçte meydana gelen gelişmeler	1	0	0	0
Çağdaşlaşan Türkiye'nin temeli olan Atatürk ilkelerini kavrar.	1	0	0	0
Coğrafya-1	0	0	0	0
Yerleşme Dokuları ve Tipleri	1	0	0	0
Haritalarda Temel Kavramlar	1	0	0	0
Nüfus Piramitleri	1	0	0	0
İklim Elemanları / Sıcaklık	1	0	0	0
Su Kaynakları	1	0	0	0
Felsefe	0	0	0	0
MÖ 6. Yüzyıl - MS 2. Yüzyıl Filozoflarının Felsefi Görüşleri	1	0	0	0
Bilgi Felsefesi	1	0	0	0
MS 2. Yüzyıl - MS 15. Yüzyıl Filozoflarının Felsefi Görüşleri	1	0	0	0
MS 2. Yüzyıl - MS 15. Yüzyıl Felsefesinin Düşünce ve Argümanları	1	0	0	0
Felsefi Düşünce	1	0	0	0
Din Kült. ve Ahl. Bil.	0	0	0	0
ALLAH İNSAN İLİŞKİSİ	2	0	0	0
Din ve İslam	2	0	0	0
HZ. MUHAMMED VE GENÇLİK	1	0	1	0

		Soru	Doğru	Yanlış	Boş	Net	Başarı
Fizik		7	0	1	6	-0,25	% 0
Kimya		7	2	0	5	2,00	% 29
Biyoloji		6	0	0	6	0,00	% 0
TYT Fen		20	2	1	17	1,75	% 9
Cevap Anahtarı	B	CBAEBADAD C A B E A C D B C B E					
Cevaplarınız		a AD					

	S	D	Y	B%
Fizik	0	0	0	0
Fiziksel Niceliklerin Sınıflandırılması	1	0	1	0
Düzgün Doğrusal Hareket Kavramları	1	0	0	0
İş, Enerji ve Güç	1	0	0	0
Katı, Sıvı, Gaz Basıncı	1	0	0	0
Mıknatıslar ve Manyetik Alan	1	0	0	0
Ses Dalgaları	1	0	0	0
Küresel Aynalar	1	0	0	0
Kimya	0	0	0	0
Kimya Uygulamalarında İş Sağlığı ve Güvenliği	1	1	0	100
Katman Elektron Dağılımı ve Periyodik Tabloda Yer Bulma	1	1	0	100
Güçlü Etkileşimler / Kovalent Bağ	1	0	0	0
Maddenin Fiziksel Hâlleri	1	0	0	0
Kimyasal Hesaplamalar / Sınırlayıcı Bileşen Hesaplamaları	1	0	0	0
Ayrırma ve Safaştırma Teknikleri	1	0	0	0
Asit ve Bazların Metallerle Tepkimeleri	1	0	0	0
Biyoloji	0	0	0	0
Karbohidratlar	1	0	0	0
Ekosistemde Madde ve Enerji Akışı	1	0	0	0
Farklı hücre türlerini karşılaştırır.	1	0	0	0
Mitotik evreyi açıklar ve bu evrede gerçekleşen olayları bilir.	1	0	0	0
Mantarlar	1	0	0	0
Soyağaçları (Otozomal)	1	0	0	0

AROMAT TYT 1



319,795 % 33,64

MANİSA / YUNUSEMRE
ÖZEL MANİSA KEP KİŞİSEL GELİŞİM KURSU

-MM - 13083
ECRİN ÖZTÜRK

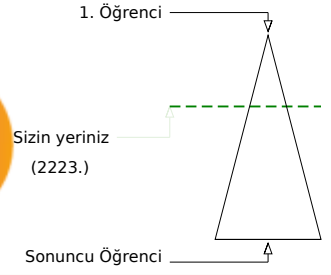

	Şube	Kurum	İlçe	İl	Genel
Öğrenci Sıra No	1	189	405	497	2223 % 33,64
Sınava Katılan Öğrenci Sayısı	1	358	935	1362	6609

	Soru	Doğru	Yanlış	Boş	Net	Başarı
TYT Türkçe	40	34	4	2	33,00	% 83
Cevap Anahtarı	A	ABBADBCBADDEABCADACBEDACAAEBDECAEDBEECDE				
Cevaplarınız		ABeADBCB D EABCADACBEDACAAEBDeaeEDBEECDb				

	S	D	Y	B%
Türkçe	0	0	0	0
Metne Sözcük Yerleştirme	1	1	0	100
Söz Öbeklerinde Anlam	1	1	0	100
Sözcükler Arası Anlam İlişkileri	1	0	1	0
Sözcükte Anlam	1	1	0	100
Cümleyi Yorumlama ve Açıklama	2	2	0	100
Parçadaki Cümlelerin İçerik ve Özellikleri	1	1	0	100
Çekim Ekleri ve Türleri	1	1	0	100
Ad Sözlü Sözcükler - Karma	1	0	0	0
Cümlelerin Öğeleri - Karma	1	1	0	100
Yazım Kuralları - Karma	1	0	0	0
Bitişik ve Ayrı Yazılan Kelimeler	1	1	0	100
Noktalama İşaretleri - Karma	1	1	0	100
Virgül	1	1	0	100
Paragrafı İkiye Ayırma	1	1	0	100
Cümlelerden Paragraf Oluşturma	1	1	0	100
Paragrafta Anlatım Akışını Bozan Cümle	1	1	0	100
Paragrafta Boş Bırakılan Yerleri Tamamlama	3	3	0	100
Paragrafın Yorumlanması	7	7	0	100
Paragrafta Yardımcı Düşünceler	6	4	2	67
Anlatım Teknikleri	1	1	0	100
Bir Paragrafa Bağlı Çoklu Sorular	6	5	1	83

	Soru	Doğru	Yanlış	Boş	Net	Başarı
Matematik-1	30	12	3	15	11,25	% 38
Geometri	10	0	0	10	0,00	% 0
TYT Matematik	40	12	3	25	11,25	% 28
Cevap Anahtarı	A	BCEBDBADAEEBDCADADEDDCABEEDBDBACCCECCBA				
Cevaplarınız		BCE DB DeEE e C EDDb				

	S	D	Y	B%
Matematik-1	0	0	0	0
Sayı kümelerini birbiriyle ilişkilendirir.	7	5	1	71
Üslü ifadeleri içeren denklemleri çözer.	1	1	0	100
Kökü ifadeleri içeren denklemleri çözer.	1	0	0	0
Birinci dereceden bir bilinmeyenli denklem ve eşitsizliklerin çözüm kümelerini bulur.	1	1	0	100
Mutlak değer içeren birinci dereceden bir bilinmeyenli denklem ve eşitsizliklerin çözüm kümelerini bulur.	1	0	0	0
Kümelerde birleşim, kesişim, fark, tümeleme işlemleri yardımıyla problemler çözer.	2	1	0	50
Fonksiyonlarla ilgili problemler çözer.	1	0	0	0
Bileşik önermeyi örneklerde açıklar; ve, veya, ya da bağlaçları ile kurulan bileşik önermelerin özelliklerini ve De Morgan'ın kurullarını açıklar.	1	0	1	0
Verileri merkezî eğilim ve yayılım ölçülerini hesaplayarak yorumlar.	1	1	0	100
Tam sayılarda bölünebilme kurallarıyla ilgili problemler çözer.	1	0	0	0
Denklemler ve eşitsizlikler ile ilgili problemler çözer.	11	3	1	27
n çeşit nesne ile oluşturulabilecek r li dizilişlerin (permütasyonların) kaç farklı şekilde yapılabileceğini hesaplar.	1	0	0	0
Olasılık kavramı ile ilgili uygulamalar yapar.	1	0	0	0
Geometri	0	0	0	0
Üçgende Açılar	2	0	0	0
Dik Üçgen ve Pisagor Teoremi	1	0	0	0
Yamuk	1	0	0	0
Kare	2	0	0	0
Çokgenler	2	0	0	0
Prizmalar	2	0	0	0

	Soru	Doğru	Yanlış	Boş	Net	Başarı
Tarih-1	5	4	1	0	3,75	% 75
Coğrafya-1	5	2	2	1	1,50	% 30
Felsefe	5	4	1	0	3,75	% 75
Din Küll. ve Ahl. Bil.	5	4	1	0	3,75	% 75
Felsefe (Seçmeli)	5	0	0	5	0,00	% 0
TYT Sosyal	20	14	5	1	12,75	% 64
Cevap Anahtarı	A	ECEBBDDEACDBACEDAECCBDACD				
Cevaplarınız		ECEBcD ceCDBAgedAEbC				

	S	D	Y	B%
Tarih-1	0	0	0	0
İslamiyet öncesi dönemde Türklerin yaşadığı coğrafyalar ile hayat tarzları arasındaki ilişkiyi analiz eder.	1	1	0	100
Hz. Muhammed (s.a.v.) ve Dört Halife Dönemi'nde Müslümanların Arap Yarımadası ve çevresinde siyasi hâkimiyet kur	1	1	0	100
Büyük Selçuklu Devleti Dönemi'ndeki başlıca siyasi gelişmeleri Türk tarihi içerisindeki önemi bağlamında değerlendirir	1	1	0	100
Kuvayımilliye hareketinin oluşumundan Büyük Millet Meclisinin açılışına kadar olan süreçte meydana gelen gelişmeler	1	1	0	100
Çağdaşlaşan Türkiye'nin temeli olan Atatürk ilkelerini kavrar.	1	0	1	0
Coğrafya-1	0	0	0	0
Yerleşme Dokuları ve Tipleri	1	1	0	100
Haritalarda Temel Kavramlar	1	0	0	0
Nüfus Piramitleri	1	0	1	0
İklim Elemanları / Sıcaklık	1	0	1	0
Su Kaynakları	1	1	0	100
Felsefe	0	0	0	0
MÖ 6. Yüzyıl - MS 2. Yüzyıl Filozoflarının Felsefi Görüşleri	1	1	0	100
Bilgi Felsefesi	1	1	0	100
MS 2. Yüzyıl - MS 15. Yüzyıl Filozoflarının Felsefi Görüşleri	1	1	0	100
MS 2. Yüzyıl - MS 15. Yüzyıl Felsefesinin Düşünce ve Argümanları	1	0	1	0
Felsefi Düşünce	1	1	0	100
Din Küll. ve Ahl. Bil.	0	0	0	0
ALLAH İNSAN İLİŞKİSİ	2	2	0	100
Din ve İslam	2	1	1	50
HZ. MUHAMMED VE GENÇLİK	1	1	0	100

	Soru	Doğru	Yanlış	Boş	Net	Başarı
Fizik	7	2	3	2	1,25	% 18
Kimya	7	2	1	4	1,75	% 25
Biyoloji	6	1	3	2	0,25	% 4
TYT Fen	20	5	7	8	3,25	% 16
Cevap Anahtarı	A	BCAEABDADEABCADCBEBC				
Cevaplarınız		BCdcb AD a bCdb				

	S	D	Y	B%
Fizik	0	0	0	0
Fiziksel Niceliklerin Sınıflandırılması	1	1	0	100
Düzgün Doğrusal Hareket Kavramları	1	1	0	100
İş, Enerji ve Güç	1	0	1	0
Katı, Sıvı, Gaz Basıncı	1	0	1	0
Mıknatıslar ve Manyetik Alan	1	0	1	0
Ses Dalgaları	1	0	0	0
Küresel Aynalar	1	0	0	0
Kimya	0	0	0	0
Kimya Uygulamalarında İş Sağlığı ve Güvenliği	1	1	0	100
Katman Elektron Dağılımı ve Periyodik Tabloda Yer Bulma	1	1	0	100
Güçlü Etkileşimler / Kovalent Bağ	1	0	0	0
Maddenin Fiziksel Hâlleri	1	0	0	0
Kimyasal Hesaplamalar / Sınırlayıcı Bileşen Hesaplamaları	1	0	0	0
Ayırma ve Safaştırma Teknikleri	1	0	1	0
Asit ve Bazların Metallerle Tepkimeleri	1	0	0	0
Biyoloji	0	0	0	0
Karbohidratlar	1	0	1	0
Ekosistemde Madde ve Enerji Akışı	1	1	0	100
Farklı hücre türlerini karşılaştırır.	1	0	1	0
Mitotik evreyi açıklar ve bu evrede gerçekleşen olayları bilir.	1	0	1	0
Mantarlar	1	0	0	0
Soyağaçları (Otozomal)	1	0	0	0

AROMAT TYT 1

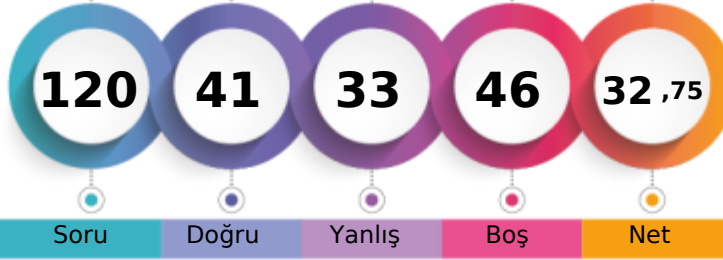

238,573 % 74,63

MANİSA / YUNUSEMRE
ÖZEL MANİSA KEP KİŞİSEL GELİŞİM KURSU-MZ - 13156
BARKIN ERDOĞAN

1. Öğrenci

Sizin yeriniz
(4932.)

Sonuncu Öğrenci

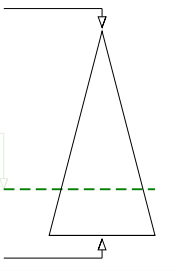

Soru Doğru Yanlış Boş Net

Şube Kurum İlçe İl Genel

Öğrenci Sıra No 1 317 781 1083 4932 % 74,63

Sınava Katılan Öğrenci Sayısı 2 358 935 1362 6609

		Soru	Doğru	Yanlış	Boş	Net	Başarı
TYT Türkçe		40	23	15	2	19,25	% 48
Cevap Anahtarı	A	ABBADBCBADDEABCADACBEDACAAEBDECAEDBEECDE					
Cevaplarınız		cdBAbcCaA ec eCADeCBaDcCAAEeaECACdBEECDb					

	S	D	Y	B%
Türkçe	0	0	0	0
Metne Sözcük Yerleştirme	1	0	1	0
Söz Öbeklerinde Anlam	1	0	1	0
Sözcükler Arası Anlam İlişkileri	1	1	0	100
Sözcükte Anlam	1	1	0	100
Cümleli Yorumlama ve Açıklama	2	0	2	0
Parçadaki Cümlelerin İçerik ve Özellikleri	1	1	0	100
Çekim Ekleri ve Türleri	1	0	1	0
Ad Sözlü Sözcükler - Karma	1	1	0	100
Cümlelerin Öğeleri - Karma	1	0	0	0
Yazım Kuralları - Karma	1	0	1	0
Bitişik ve Aynı Yazılan Kelimeler	1	0	1	0
Noktalama İşaretleri - Karma	1	0	0	0
Virgül	1	0	1	0
Paragrafı İkiye Ayırma	1	1	0	100
Cümlelerden Paragraf Oluşturma	1	1	0	100
Paragrafta Anlatım Akışını Bozan Cümle	1	1	0	100
Paragrafta Boş Bırakılan Yerleri Tamamlama	3	2	1	67
Paragrafın Yorumlanması	7	5	2	71
Paragrafta Yardımcı Düşünceler	6	4	2	67
Anlatım Teknikleri	1	0	1	0
Bir Paragrafa Bağlı Çoklu Sorular	6	5	1	83

		Soru	Doğru	Yanlış	Boş	Net	Başarı
TYT Matematik		40	0	0	40	0,00	% 0
Cevap Anahtarı	A	BCEBDBADAEEBDCADADEDDCABEDDEBDBACCECCBA					
Cevaplarınız							

	S	D	Y	B%
Matematik-1	0	0	0	0
Sayı kümelerini birbiriyle ilişkilendirir.	7	0	0	0
Üslü ifadeleri içeren denklemleri çözer.	1	0	0	0
Kökü ifadeleri içeren denklemleri çözer.	1	0	0	0
Birinci dereceden bir bilinmeyenli denklem ve eşitsizliklerin çözüm kümelerini bulur.	1	0	0	0
Mutlak değer içeren birinci dereceden bir bilinmeyenli denklem ve eşitsizliklerin çözüm kümelerini bulur.	1	0	0	0
Kümelerde birleşim, kesişim, fark, tümeleme işlemleri yardımıyla problemler çözer.	2	0	0	0
Fonksiyonlarla ilgili problemler çözer.	1	0	0	0
Bileşik önermeyi örneklerle açıklar; ve, veya, ya da bağlaçları ile kurulan bileşik önermelerin özelliklerini ve De Morgan'ı	1	0	0	0
Verileri merkezli eğitim ve yayılım ölçülerini hesaplayarak yorumlar.	1	0	0	0
Tam sayılarda bölünebilme kurallarıyla ilgili problemler çözer.	1	0	0	0
Denklemler ve eşitsizlikler ile ilgili problemler çözer.	11	0	0	0
n çeşit nesne ile oluşturulabilecek r li dizilişlerin (permütasyonların) kaç farklı şekilde yapılabileceğini hesaplar.	1	0	0	0
Olasılık kavramı ile ilgili uygulamalar yapar.	1	0	0	0
Geometri	0	0	0	0
Üçgende Açılar	2	0	0	0
Dik Üçgen ve Pisagor Teoremi	1	0	0	0
Yamuk	1	0	0	0
Kare	2	0	0	0
Çokgenler	2	0	0	0
Prizmalar	2	0	0	0

		Soru	Doğru	Yanlış	Boş	Net	Başarı
Tarih-1		5	3	2	0	2,50	% 50
Coğrafya-1		5	1	3	1	0,25	% 5
Felsefe		5	2	2	1	1,50	% 30
Din Kült. ve Ahl. Bil.		5	5	0	0	5,00	% 100
Felsefe (Seçmeli)		5	0	0	5	0,00	% 0
TYT Sosyal		20	11	7	2	9,25	% 46
Cevap Anahtarı	A	ECEBDBEACDBACEDAECCBDACD					
Cevaplarınız		EdEaBD abdaBe EDAECC					

	S	D	Y	B%
Tarih-1	0	0	0	0
İslamiyet öncesi dönemde Türklerin yaşadığı coğrafyaları ile hayat tarzları arasındaki ilişkiyi analiz eder.	1	1	0	100
Hz. Muhammed (s.a.v.) ve Dört Halife Dönemi'nde Müslümanların Arap Yarımadası ve çevresinde siyasi hâkimiyet kur	1	0	1	0
Büyük Selçuklu Devleti Dönemi'ndeki başlıca siyasi gelişmeleri Türk tarihi içerisindeki önemi bağlamında değerlendirir	1	1	0	100
Kuvayimilliyet hareketinin oluşumundan Büyük Millet Meclisinin açılışına kadar olan süreçte meydana gelen gelişmeler	1	0	1	0
Çağdaşlaşan Türkiye'nin temel olan Atatürk ilkelerini kavrar.	1	1	0	100
Coğrafya-1	0	0	0	0
Yerleşme Dokuları ve Tipleri	1	1	0	100
Haritalarda Temel Kavramlar	1	0	0	0
Nüfus Piramitleri	1	0	1	0
İklim Elemanları / Sıcaklık	1	0	1	0
Su Kaynakları	1	0	1	0
Felsefe	0	0	0	0
MÖ 6. Yüzyıl - MS 2. Yüzyıl Filozoflarının Felsefi Görüşleri	1	0	1	0
Bilgi Felsefesi	1	1	0	100
MS 2. Yüzyıl - MS 15. Yüzyıl Filozoflarının Felsefi Görüşleri	1	0	1	0
MS 2. Yüzyıl - MS 15. Yüzyıl Felsefesinin Düşünce ve Argümanları	1	0	0	0
Felsefi Düşünce	1	1	0	100
Din Kült. ve Ahl. Bil.	0	0	0	0
ALLAH İNSAN İLİŞKİSİ	2	2	0	100
Din ve İslam	2	2	0	100
HZ. MUHAMMED VE GENÇLİK	1	1	0	100

		Soru	Doğru	Yanlış	Boş	Net	Başarı
Fizik		7	2	4	1	1,00	% 14
Kimya		7	3	3	1	2,25	% 32
Biyoloji		6	2	4	0	1,00	% 17
TYT Fen		20	7	11	2	4,25	% 21
Cevap Anahtarı	A	BCAEABDADEABCADCBEBC					
Cevaplarınız		aa deBDAbae CAeCcbcC					

	S	D	Y	B%
Fizik	0	0	0	0
Fiziksel Niceliklerin Sınıflandırılması	1	0	1	0
Düzgün Doğrusal Hareket Kavramları	1	0	1	0
İş, Enerji ve Güç	1	0	0	0
Katı, Sıvı, Gaz Basıncı	1	0	1	0
Mıknatıslar ve Manyetik Alan	1	0	1	0
Ses Dalgaları	1	1	0	100
Küresel Aynalar	1	1	0	100
Kimya	0	0	0	0
Kimya Uygulamalarında İş Sağlığı ve Güvenliği	1	1	0	100
Katman Elektron Dağılımı ve Periyodik Tabloda Yer Bulma	1	1	0	100
Güçlü Etkileşimler / Kovalent Bağ	1	0	1	0
Maddenin Fiziksel Hâlleri	1	0	1	0
Kimyasal Hesaplamalar / Sınırlayıcı Bileşen Hesaplamaları	1	0	0	0
Ayırma ve Saffaştırma Teknikleri	1	1	0	100
Asit ve Bazların Metallerle Tepkimeleri	1	1	0	100
Biyoloji	0	0	0	0
Karbohidratlar	1	0	1	0
Ekosistemde Madde ve Enerji Akışı	1	1	0	100
Farklı hücre türlerini karşılaştırır.	1	0	1	0
Mitotik evreyi açıklar ve bu evrede gerçekleşen olayları bilir.	1	0	1	0
Mantarlar	1	0	1	0
Soyağaçları (Otozomal)	1	1	0	100

AROMAT TYT 1

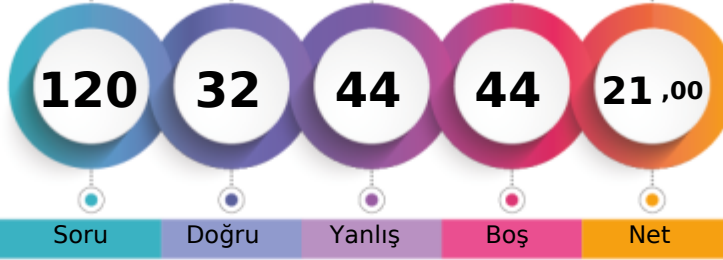

204,065 % 86,90

MANİSA / YUNUSEMRE
ÖZEL MANİSA KEP KİŞİSEL GELİŞİM KURSU-MZ - 13094
HATİCE NAZ GÜNGÖR

1. Öğrenci

Sizin yeriniz
(5743.)

Sonuncu Öğrenci

Soru Doğru Yanlış Boş Net

Şube Kurum İlçe İl Genel

Öğrenci Sıra No 2 344 882 1257 5743 % 86,90

Sınava Katılan Öğrenci Sayısı 2 358 935 1362 6609

	Soru	Doğru	Yanlış	Boş	Net	Başarı
TYT Türkçe	40	14	14	12	10,50	% 26
Cevap Anahtarı	B	ABBACBDBDADEBACADCBDEACAADBECEADBEDEEC				
Cevaplarınız		ABBceBade aE AdADccBecbdAeeB EC				

	S	D	Y	B%
Türkçe	0	0	0	0
Metne Sözcük Yerleştirme	1	0	1	0
Söz Öbeklerinde Anlam	1	1	0	100
Sözcükler Arası Anlam İlişkileri	1	1	0	100
Sözcükte Anlam	1	1	0	100
Cümleyi Yorumlama ve Açıklama	2	1	1	50
Parçadaki Cümlelerin İçerik ve Özellikleri	1	0	1	0
Çekim Ekleri ve Türleri	1	0	1	0
Ad Sözlü Sözcükler - Karma	1	0	0	0
Cümlelerin Ögeleri - Karma	1	0	1	0
Yazım Kuralları - Karma	1	0	1	0
Bitişik ve Ayrı Yazılan Kelimeler	1	1	0	100
Noktalama İşaretleri - Karma	1	1	0	100
Virgül	1	0	0	0
Paragrafı İkiye Ayırma	1	0	1	0
Cümlelerden Paragraf Oluşturma	1	1	0	100
Paragrafta Anlatım Akışını Bozan Cümle	1	1	0	100
Paragrafta Boş Bırakılan Yerleri Tamamlama	3	2	1	67
Paragrafın Yorumlanması	7	1	5	14
Paragrafta Yardımcı Düşünceler	6	3	0	50
Anlatım Teknikleri	1	0	1	0
Bir Paragrafa Bağlı Çoklu Sorular	6	0	0	0

	Soru	Doğru	Yanlış	Boş	Net	Başarı
Matematik-1	30	4	3	23	3,25	% 11
Geometri	10	0	3	7	-0,75	% 0
TYT Matematik	40	4	6	30	2,50	% 6
Cevap Anahtarı	B	CBEDBDBDEAEBCDCDADADDEECABDDBEBDACECCCB				
Cevaplarınız		b B bABD de d a				

	S	D	Y	B%
Matematik-1	0	0	0	0
Sayı kümelerini birbiriyle ilişkilendirir.	7	0	1	0
Üslü ifadeleri içeren denklemleri çözer.	1	0	0	0
Kökü ifadeleri içeren denklemleri çözer.	1	0	0	0
Birinci dereceden bir bilinmeyenli denklem ve eşitsizliklerin çözüm kümelerini bulur.	1	0	0	0
Mutlak değer içeren birinci dereceden bir bilinmeyenli denklem ve eşitsizliklerin çözüm kümelerini bulur.	1	0	0	0
Kümelerde birleşim, kesişim, fark, tümeleme işlemleri yardımıyla problemler çözer.	2	0	0	0
Fonksiyonlarla ilgili problemler çözer.	1	1	0	100
Bileşik önermeyi örneklerde açıklar; ve, veya, ya da bağlaçları ile kurulan bileşik önermelerin özelliklerini ve De Morgan'ın yasalarını açıklar.	1	0	0	0
Verileri merkezî eğilim ve yayılım ölçülerini hesaplayarak yorumlar.	1	0	0	0
Tam sayılarda bölünebilme kurallarıyla ilgili problemler çözer.	1	0	0	0
Denklemler ve eşitsizlikler ile ilgili problemler çözer.	11	3	1	27
n çeşit nesne ile oluşturulabilecek r li dizilişlerin (permütasyonların) kaç farklı şekilde yapılabileceğini hesaplar.	1	0	1	0
Olasılık kavramı ile ilgili uygulamalar yapar.	1	0	0	0
Geometri	0	0	0	0
Üçgende Açılar	2	0	1	0
Dik Üçgen ve Pisagor Teoremi	1	0	0	0
Yamuk	1	0	0	0
Kare	2	0	1	0
Çokgenler	2	0	1	0
Prizmalar	2	0	0	0

	Soru	Doğru	Yanlış	Boş	Net	Başarı
Tarih-1	5	2	2	1	1,50	% 30
Coğrafya-1	5	3	2	0	2,50	% 50
Felsefe	5	1	4	0	0,00	% 0
Din Kült. ve Ahl. Bil.	5	4	1	0	3,75	% 75
Felsefe (Seçmeli)	5	0	0	5	0,00	% 0
TYT Sosyal	20	10	9	1	7,75	% 39
Cevap Anahtarı	B	CEEBBDECAEDBCAEDAEACCCDABD				
Cevaplarınız		eEE cBDaeAeabAdDEAbC				

	S	D	Y	B%
Tarih-1	0	0	0	0
İslamiyet öncesi dönemde Türklerin yaşadığı coğrafyalar ile hayat tarzları arasındaki ilişkiyi analiz eder.	1	1	0	100
Hz. Muhammed (s.a.v.) ve Dört Halife Dönemi'nde Müslümanların Arap Yarımadası ve çevresinde siyasi hâkimiyet kurması.	1	0	1	0
Büyük Selçuklu Devleti Dönemi'ndeki başlıca siyasi gelişmeleri Türk tarihi içerisindeki önemi bağlamında değerlendirir.	1	1	0	100
Kuvayımilliyeh hareketinin oluşumundan Büyük Millet Meclisinin açılışına kadar olan süreçte meydana gelen gelişmeler.	1	0	0	0
Çağdaşlaşan Türkiye'nin temeli olan Atatürk ilkelerini kavrar.	1	0	1	0
Coğrafya-1	0	0	0	0
Yerleşme Dokuları ve Tipleri	1	1	0	100
Haritalarda Temel Kavramlar	1	1	0	100
Nüfus Piramitleri	1	0	1	0
İklim Elemanları / Sıcaklık	1	1	0	100
Su Kaynakları	1	0	1	0
Felsefe	0	0	0	0
MÖ 6. Yüzyıl - MS 2. Yüzyıl Filozoflarının Felsefi Görüşleri	1	0	1	0
Bilgi Felsefesi	1	0	1	0
MS 2. Yüzyıl - MS 15. Yüzyıl Filozoflarının Felsefi Görüşleri	1	1	0	100
MS 2. Yüzyıl - MS 15. Yüzyıl Felsefesinin Düşünce ve Argümanları	1	0	1	0
Felsefi Düşünce	1	0	1	0
Din Kült. ve Ahl. Bil.	0	0	0	0
ALLAH İNSAN İLİŞKİSİ	2	2	0	100
Din ve İslam	2	1	1	50
HZ. MUHAMMED VE GENÇLİK	1	1	0	100

	Soru	Doğru	Yanlış	Boş	Net	Başarı
Fizik	7	1	6	0	-0,50	% 0
Kimya	7	3	3	1	2,25	% 32
Biyoloji	6	0	6	0	-1,50	% 0
TYT Fen	20	4	15	1	0,25	% 1
Cevap Anahtarı	B	CBAEBADADCBACBDCBCE				
Cevaplarınız		adedaAaAbCdB beecbaa				

	S	D	Y	B%
Fizik	0	0	0	0
Fiziksel Niceliklerin Sınıflandırılması	1	0	1	0
Düzgün Doğrusal Hareket Kavramları	1	0	1	0
İş, Enerji ve Güç	1	0	1	0
Katı, Sıvı, Gaz Basıncı	1	0	1	0
Mıknatıslar ve Manyetik Alan	1	1	0	100
Ses Dalgaları	1	0	1	0
Küresel Aynalar	1	0	1	0
Kimya	0	0	0	0
Kimya Uygulamalarında İş Sağlığı ve Güvenliği	1	1	0	100
Katman Elektron Dağılımı ve Periyodik Tabloda Yer Bulma	1	1	0	100
Güçlü Etkileşimler / Kovalent Bağ	1	0	0	0
Maddenin Fiziksel Hâlleri	1	0	1	0
Kimyasal Hesaplamalar / Sınırlayıcı Bileşen Hesaplamaları	1	1	0	100
Ayırma ve Safaştırma Teknikleri	1	1	0	100
Asit ve Bazların Metallerle Tepkimeleri	1	0	1	0
Biyoloji	0	0	0	0
Karbohidratlar	1	0	1	0
Ekosistemde Madde ve Enerji Akışı	1	0	1	0
Farklı hücre türlerini karşılaştırır.	1	0	1	0
Mitotik evreyi açıklar ve bu evrede gerçekleşen olayları bilir.	1	0	1	0
Mantarlar	1	0	1	0
Soyağaçları (Otozomal)	1	0	1	0

AROMAT TYT 1

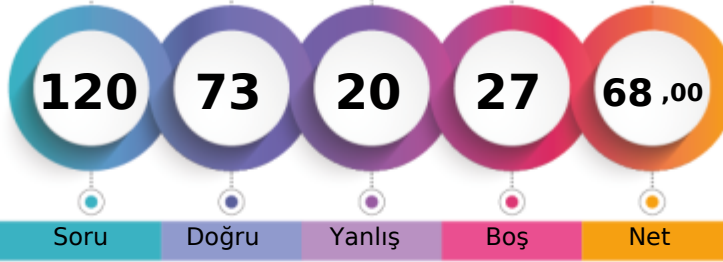

344,008 % 24,21

MANİSA / YUNUSEMRE
ÖZEL MANİSA KEP KİŞİSEL GELİŞİM KURSU12 - 12087
ADİLE ÇAKIR

1. Öğrenci

Sizin yeriniz
(1600.)

Sonuncu Öğrenci

Soru Doğru Yanlış Boş Net

Şube Kurum İlçe İl Genel

Öğrenci Sıra No 45 145 306 363 1600 % 24,21

Sınava Katılan Öğrenci Sayısı 134 358 935 1362 6609

	Soru	Doğru	Yanlış	Boş	Net	Başarı
TYT Türkçe	40	31	7	2	29,25	% 73
Cevap Anahtarı	B	ABBACBDBDADEBACADCBDEACAADBECEADBEDEEC				
Cevaplarınız		ABeeCB abADEBACADCBAD ACAADBECEeDBEaEEe				

	S	D	Y	B%
Türkçe	0	0	0	0
Metne Sözcük Yerleştirme	1	0	1	0
Söz Öbeklerinde Anlam	1	1	0	100
Sözcükler Arası Anlam İlişkileri	1	0	1	0
Sözcükte Anlam	1	1	0	100
Cümleyi Yorumlama ve Açıklama	2	1	0	50
Parçadaki Cümlelerin İçerik ve Özellikleri	1	1	0	100
Çekim Ekleri ve Türleri	1	0	1	0
Ad Sözlü Sözcükler - Karma	1	1	0	100
Cümlelerin Ögeleri - Karma	1	0	1	0
Yazım Kuralları - Karma	1	1	0	100
Bitişik ve Ayrı Yazılan Kelimeler	1	1	0	100
Noktalama İşaretleri - Karma	1	1	0	100
Virgül	1	1	0	100
Paragrafı İkiye Ayırma	1	1	0	100
Cümlelerden Paragraf Oluşturma	1	1	0	100
Paragrafta Anlatım Akışını Bozan Cümle	1	1	0	100
Paragrafta Boş Bırakılan Yerleri Tamamlama	3	3	0	100
Paragrafın Yorumlanması	7	6	0	86
Paragrafta Yardımcı Düşünceler	6	5	1	83
Anlatım Teknikleri	1	1	0	100
Bir Paragrafa Bağlı Çoklu Sorular	6	4	2	67

	Soru	Doğru	Yanlış	Boş	Net	Başarı
Matematik-1	30	16	1	13	15,75	% 53
Geometri	10	4	0	6	4,00	% 40
TYT Matematik	40	20	1	19	19,75	% 49
Cevap Anahtarı	B	CBEDBABDEAEBCDCDADADDEECABDDBEBDACECCCB				
Cevaplarınız		CBEDB BDEeE CDCDA D B BD EC				

	S	D	Y	B%
Matematik-1	0	0	0	0
Sayı kümelerini birbiriyle ilişkilendirir.	7	6	1	86
Üslü ifadeleri içeren denklemleri çözer.	1	1	0	100
Kökü ifadeleri içeren denklemleri çözer.	1	1	0	100
Birinci dereceden bir bilinmeyenli denklem ve eşitsizliklerin çözüm kümelerini bulur.	1	1	0	100
Mutlak değer içeren birinci dereceden bir bilinmeyenli denklem ve eşitsizliklerin çözüm kümelerini bulur.	1	0	0	0
Kümelerde birleşim, kesişim, fark, tümeleme işlemleri yardımıyla problemler çözer.	2	1	0	50
Fonksiyonlarla ilgili problemler çözer.	1	0	0	0
Bileşik önermeyi örneklerde açıklar; ve, veya, ya da bağlaçları ile kurulan bileşik önermelerin özelliklerini ve De Morgan'ın yasalarını açıklar.	1	1	0	100
Verileri merkezî eğilim ve yayılım ölçülerini hesaplayarak yorumlar.	1	1	0	100
Tam sayılarda bölünebilme kurallarıyla ilgili problemler çözer.	1	1	0	100
Denklemler ve eşitsizlikler ile ilgili problemler çözer.	11	3	0	27
n çeşit nesne ile oluşturulabilecek r li dizilişlerin (permütasyonların) kaç farklı şekilde yapılabileceğini hesaplar.	1	0	0	0
Olasılık kavramı ile ilgili uygulamalar yapar.	1	0	0	0
Geometri	0	0	0	0
Üçgende Açılar	2	2	0	100
Dik Üçgen ve Pisagor Teoremi	1	0	0	0
Yamuk	1	1	0	100
Kare	2	1	0	50
Çokgenler	2	0	0	0
Prizmalar	2	0	0	0

	Soru	Doğru	Yanlış	Boş	Net	Başarı
Tarih-1	5	3	2	0	2,50	% 50
Coğrafya-1	5	2	3	0	1,25	% 25
Felsefe	5	2	2	1	1,50	% 30
Din Kült. ve Ahl. Bil.	5	3	2	0	2,50	% 50
Felsefe (Seçmeli)	5	0	0	5	0,00	% 0
TYT Sosyal	20	10	9	1	7,75	% 39
Cevap Anahtarı	B	CEE BBBDECADEBCAEDEACCCDABD				
Cevaplarınız		CEEacDaeADBbe DdAbC				

	S	D	Y	B%
Tarih-1	0	0	0	0
İslamiyet öncesi dönemde Türklerin yaşadığı coğrafyalar ile hayat tarzları arasındaki ilişkiyi analiz eder.	1	1	0	100
Hız, Muhammed (s.a.v.) ve Dört Halife Dönemi'nde Müslümanların Arap Yarımadası ve çevresinde siyasi hâkimiyet kur	1	1	0	100
Büyük Selçuklu Devleti Dönemi'ndeki başlıca siyasi gelişmeleri Türk tarihi içerisindeki önemi bağlamında değerlendirir	1	1	0	100
Kuvayımilliyeh hareketinin oluşumundan Büyük Millet Meclisinin açılışına kadar olan süreçte meydana gelen gelişmeler	1	0	1	0
Çağdaşlaşan Türkiye'nin temeli olan Atatürk ilkelerini kavrar.	1	0	1	0
Coğrafya-1	0	0	0	0
Yerleşme Dokuları ve Tipleri	1	1	0	100
Haritalarda Temel Kavramlar	1	0	1	0
Nüfus Piramitleri	1	0	1	0
İklim Elemanları / Sıcaklık	1	1	0	100
Su Kaynakları	1	0	1	0
Felsefe	0	0	0	0
MÖ 6. Yüzyıl - MS 2. Yüzyıl Filozoflarının Felsefi Görüşleri	1	1	0	100
Bilgi Felsefesi	1	1	0	100
MS 2. Yüzyıl - MS 15. Yüzyıl Filozoflarının Felsefi Görüşleri	1	0	1	0
MS 2. Yüzyıl - MS 15. Yüzyıl Felsefesinin Düşünce ve Argümanları	1	0	1	0
Felsefi Düşünce	1	0	0	0
Din Kült. ve Ahl. Bil.	0	0	0	0
ALLAH İNSAN İLİŞKİSİ	2	1	1	50
Din ve İslam	2	1	1	50
HZ. MUHAMMED VE GENÇLİK	1	1	0	100

	Soru	Doğru	Yanlış	Boş	Net	Başarı
Fizik	7	6	1	0	5,75	% 82
Kimya	7	3	1	3	2,75	% 39
Biyoloji	6	3	1	2	2,75	% 46
TYT Fen	20	12	3	5	11,25	% 56
Cevap Anahtarı	B	CBAEBADADCBABEACDBCBE				
Cevaplarınız		CdAEBADAD c AC Ba E				

	S	D	Y	B%
Fizik	0	0	0	0
Fiziksel Niceliklerin Sınıflandırılması	1	0	1	0
Düzgün Doğrusal Hareket Kavramları	1	1	0	100
İş, Enerji ve Güç	1	1	0	100
Katı, Sıvı, Gaz Basıncı	1	1	0	100
Mıknatıslar ve Manyetik Alan	1	1	0	100
Ses Dalgaları	1	1	0	100
Küresel Aynalar	1	1	0	100
Kimya	0	0	0	0
Kimya Uygulamalarında İş Sağlığı ve Güvenliği	1	1	0	100
Katman Elektron Dağılımı ve Periyodik Tabloda Yer Bulma	1	1	0	100
Güçlü Etkileşimler / Kovalent Bağ	1	0	0	0
Maddenin Fiziksel Hâlleri	1	0	1	0
Kimyasal Hesaplamalar / Sınırlayıcı Bileşen Hesaplamaları	1	0	0	0
Ayırma ve Saffaştırma Teknikleri	1	0	0	0
Asit ve Bazların Metallerle Tepkimeleri	1	1	0	100
Biyoloji	0	0	0	0
Karbohidratlar	1	0	0	0
Ekosistemde Madde ve Enerji Akışı	1	1	0	100
Farklı hücre türlerini karşılaştırır.	1	1	0	100
Mitotik evreyi açıklar ve bu evrede gerçekleşen olayları bilir.	1	1	0	100
Mantarlar	1	0	0	0
Soyağaçları (Otozomal)	1	0	1	0

AROMAT TYT 1

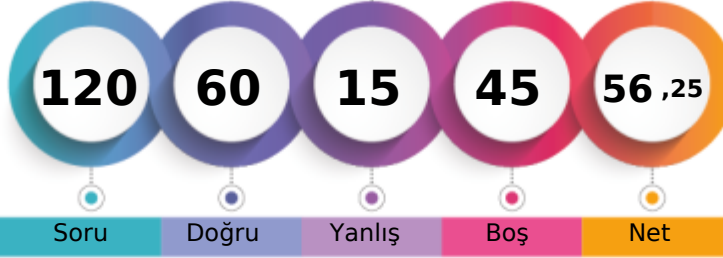

308,950 % 38,87

MANİSA / YUNUSEMRE
ÖZEL MANİSA KEP KİŞİSEL GELİŞİM KURSU12 - 84714
AHMET ARSLAN

1. Öğrenci

Sizin yeriniz
(2569.)

Sonuncu Öğrenci

Soru Doğru Yanlış Boş Net

Şube Kurum İlçe İl Genel

Öğrenci Sıra No 66 206 456 577 2569 % 38,87

Sınava Katılan Öğrenci Sayısı 134 358 935 1362 6609

	Soru	Doğru	Yanlış	Boş	Net	Başarı
TYT Türkçe	40	26	6	8	24,50	% 61
Cevap Anahtarı	A	ABBADBCBADDEABCADACBEDACAAEBDECAEDBEECDE				
Cevaplarınız		BeADB BAbcE BCADACBaDACAEBcE ED Eb E				

	S	D	Y	B%
Türkçe	0	0	0	0
Metne Sözcük Yerleştirme	1	0	0	0
Söz Öbeklerinde Anlam	1	1	0	100
Sözcükler Arası Anlam İlişkileri	1	0	1	0
Sözcükte Anlam	1	1	0	100
Cümleyi Yorumlama ve Açıklama	2	2	0	100
Parçadaki Cümlelerin İçerik ve Özellikleri	1	0	0	0
Çekim Ekleri ve Türleri	1	1	0	100
Ad Sözlü Sözcükler - Karma	1	1	0	100
Cümlelerin Öğeleri - Karma	1	0	1	0
Yazım Kuralları - Karma	1	0	1	0
Bitişik ve Ayrı Yazılan Kelimeler	1	1	0	100
Noktalama İşaretleri - Karma	1	0	0	0
Virgül	1	1	0	100
Paragrafı İkiye Ayırma	1	1	0	100
Cümlelerden Paragraf Oluşturma	1	1	0	100
Paragrafta Anlatım Akışını Bozan Cümle	1	1	0	100
Paragrafta Boş Bırakılan Yerleri Tamamlama	3	3	0	100
Paragrafın Yorumlanması	7	6	1	86
Paragrafta Yardımcı Düşünceler	6	4	0	67
Anlatım Teknikleri	1	0	1	0
Bir Paragrafa Bağlı Çoklu Sorular	6	2	1	33

	Soru	Doğru	Yanlış	Boş	Net	Başarı
Matematik-1	30	13	2	15	12,50	% 42
Geometri	10	0	1	9	-0,25	% 0
TYT Matematik	40	13	3	24	12,25	% 31
Cevap Anahtarı	A	BCEBDBADAEEBDCADADEDDCABEDDEBDBACCCECBA				
Cevaplarınız		BCE cB DAEEBe AD D A c				

	S	D	Y	B%
Matematik-1	0	0	0	0
Sayı kümelerini birbiriyle ilişkilendirir.	7	5	1	71
Üslü ifadeleri içeren denklemleri çözer.	1	1	0	100
Kökü ifadeleri içeren denklemleri çözer.	1	0	0	0
Birinci dereceden bir bilinmeyenli denklem ve eşitsizliklerin çözüm kümelerini bulur.	1	1	0	100
Mutlak değer içeren birinci dereceden bir bilinmeyenli denklem ve eşitsizliklerin çözüm kümelerini bulur.	1	0	0	0
Kümelerde birleşim, kesişim, fark, tümeleme işlemleri yardımıyla problemler çözer.	2	1	0	50
Fonksiyonlarla ilgili problemler çözer.	1	1	0	100
Bileşik önermeyi örneklerde açıklar; ve, veya, ya da bağlaçları ile kurulan bileşik önermelerin özelliklerini ve De Morgan'ın kurallarıyla ilgili problemler çözer.	1	0	1	0
Verileri merkezî eğilim ve yayılım ölçülerini hesaplayarak yorumlar.	1	0	0	0
Tam sayılarda bölünebilme kurallarıyla ilgili problemler çözer.	1	1	0	100
Denklemler ve eşitsizlikler ile ilgili problemler çözer.	11	3	0	27
n çeşit nesne ile oluşturulabilecek r li dizilişlerin (permütasyonların) kaç farklı şekilde yapılabileceğini hesaplar.	1	0	0	0
Olasılık kavramı ile ilgili uygulamalar yapar.	1	0	0	0
Geometri	0	0	0	0
Üçgende Açılar	2	0	0	0
Dik Üçgen ve Pisagor Teoremi	1	0	0	0
Yamuk	1	0	0	0
Kare	2	0	1	0
Çokgenler	2	0	0	0
Prizmalar	2	0	0	0

	Soru	Doğru	Yanlış	Boş	Net	Başarı
Tarih-1	5	4	1	0	3,75	% 75
Coğrafya-1	5	2	2	1	1,50	% 30
Felsefe	5	4	0	1	4,00	% 80
Din Kült. ve Ahl. Bil.	5	4	1	0	3,75	% 75
Felsefe (Seçmeli)	5	0	0	5	0,00	% 0
TYT Sosyal	20	14	4	2	13,00	% 65
Cevap Anahtarı	A	ECEBDBEACDBACEDAECCBDACD				
Cevaplarınız		ECEaBD EeaDBA EDAEbC				

	S	D	Y	B%
Tarih-1	0	0	0	0
İslamiyet öncesi dönemde Türklerin yaşadığı coğrafyalar ile hayat tarzları arasındaki ilişkiyi analiz eder.	1	1	0	100
Hz. Muhammed (s.a.v.) ve Dört Halife Dönemi'nde Müslümanların Arap Yarımadası ve çevresinde siyasi hâkimiyet kur	1	1	0	100
Büyük Selçuklu Devleti Dönemi'ndeki başlıca siyasi gelişmeleri Türk tarihi içerisindeki önemi bağlamında değerlendirir	1	1	0	100
Kuvayımilliyeh hareketinin oluşumundan Büyük Millet Meclisinin açılışına kadar olan süreçte meydana gelen gelişmeler	1	0	1	0
Çağdaşlaşan Türkiye'nin temeli olan Atatürk ilkelerini kavrar.	1	1	0	100
Coğrafya-1	0	0	0	0
Yerleşme Dokuları ve Tipleri	1	1	0	100
Haritalarda Temel Kavramlar	1	0	0	0
Nüfus Piramitleri	1	1	0	100
İklim Elemanları / Sıcaklık	1	0	1	0
Su Kaynakları	1	0	1	0
Felsefe	0	0	0	0
MÖ 6. Yüzyıl - MS 2. Yüzyıl Filozoflarının Felsefi Görüşleri	1	1	0	100
Bilgi Felsefesi	1	1	0	100
MS 2. Yüzyıl - MS 15. Yüzyıl Filozoflarının Felsefi Görüşleri	1	1	0	100
MS 2. Yüzyıl - MS 15. Yüzyıl Felsefesinin Düşünce ve Argümanları	1	0	0	0
Felsefi Düşünce	1	1	0	100
Din Kült. ve Ahl. Bil.	0	0	0	0
ALLAH İNSAN İLİŞKİSİ	2	2	0	100
Din ve İslam	2	1	1	50
HZ. MUHAMMED VE GENÇLİK	1	1	0	100

	Soru	Doğru	Yanlış	Boş	Net	Başarı
Fizik	7	4	1	2	3,75	% 54
Kimya	7	3	1	3	2,75	% 39
Biyoloji	6	0	0	6	0,00	% 0
TYT Fen	20	7	2	11	6,50	% 33
Cevap Anahtarı	A	BCAEABDADEABCADCBEBEC				
Cevaplarınız		BCAdA AD dB				

	S	D	Y	B%
Fizik	0	0	0	0
Fiziksel Niceliklerin Sınıflandırılması	1	1	0	100
Düzgün Doğrusal Hareket Kavramları	1	1	0	100
İş, Enerji ve Güç	1	1	0	100
Katı, Sıvı, Gaz Basıncı	1	0	1	0
Mıknatıslar ve Manyetik Alan	1	1	0	100
Ses Dalgaları	1	0	0	0
Küresel Aynalar	1	0	0	0
Kimya	0	0	0	0
Kimya Uygulamalarında İş Sağlığı ve Güvenliği	1	1	0	100
Katman Elektron Dağılımı ve Periyodik Tabloda Yer Bulma	1	1	0	100
Güçlü Etkileşimler / Kovalent Bağ	1	0	0	0
Maddenin Fiziksel Hâlleri	1	0	1	0
Kimyasal Hesaplamalar / Sınırlayıcı Bileşen Hesaplamaları	1	1	0	100
Ayırma ve Saffaştırma Teknikleri	1	0	0	0
Asit ve Bazların Metallerle Tepkimeleri	1	0	0	0
Biyoloji	0	0	0	0
Karbohidratlar	1	0	0	0
Ekosistemde Madde ve Enerji Akışı	1	0	0	0
Farklı hücre türlerini karşılaştırır.	1	0	0	0
Mitotik evreyi açıklar ve bu evrede gerçekleşen olayları bilir.	1	0	0	0
Mantarlar	1	0	0	0
Soyağaçları (Otozomal)	1	0	0	0

AROMAT TYT 1

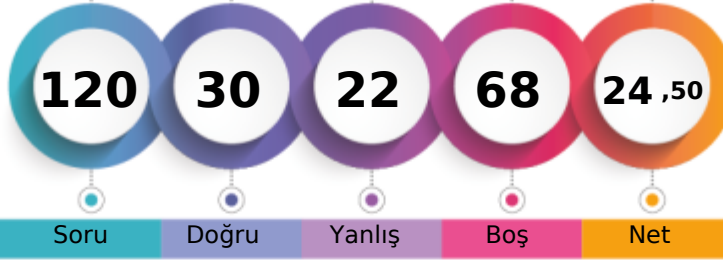

215,098 % 83,51

MANİSA / YUNUSEMRE
ÖZEL MANİSA KEP KİŞİSEL GELİŞİM KURSU12 - 12187
AHMET PERK

1. Öğrenci

Sizin yeriniz
(5519.)

Sonuncu Öğrenci

Soru Doğru Yanlış Boş Net

Şube Kurum İlçe İl Genel

Öğrenci Sıra No 128 335 848 1202 5519 % 83,51

Sınava Katılan Öğrenci Sayısı 134 358 935 1362 6609

	Soru	Doğru	Yanlış	Boş	Net	Başarı
TYT Türkçe	40	11	11	18	8,25	% 21
Cevap Anahtarı	B	ABBACBDBDADEBACADCBDEACAADBECEADBEDEEC				
Cevaplarınız		bccddeDBbAcEB CAe A				D bEdC

	S	D	Y	B%
Türkçe	0	0	0	0
Metne Sözcük Yerleştirme	1	0	1	0
Söz Öbeklerinde Anlam	1	0	1	0
Sözcükler Arası Anlam İlişkileri	1	0	1	0
Sözcükte Anlam	1	0	1	0
Cümleyi Yorumlama ve Açıklama	2	1	1	50
Parçadaki Cümlelerin İçerik ve Özellikleri	1	0	1	0
Çekim Ekleri ve Türleri	1	1	0	100
Ad Sözlü Sözcükler - Karma	1	1	0	100
Cümlelerin Ögeleri - Karma	1	0	1	0
Yazım Kuralları - Karma	1	0	1	0
Bitişik ve Ayrı Yazılan Kelimeler	1	1	0	100
Noktalama İşaretleri - Karma	1	0	0	0
Virgül	1	1	0	100
Paragrafı İkiye Ayırma	1	1	0	100
Cümlelerden Paragraf Oluşturma	1	1	0	100
Paragrafta Anlatım Akışını Bozan Cümle	1	0	1	0
Paragrafta Boş Bırakılan Yerleri Tamamlama	3	1	0	33
Paragrafın Yorumlanması	7	0	0	0
Paragrafta Yardımcı Düşünceler	6	1	0	17
Anlatım Teknikleri	1	0	0	0
Bir Paragrafa Bağlı Çoklu Sorular	6	2	2	33

	Soru	Doğru	Yanlış	Boş	Net	Başarı
Matematik-1	30	10	4	16	9,00	% 30
Geometri	10	0	0	10	0,00	% 0
TYT Matematik	40	10	4	26	9,00	% 23
Cevap Anahtarı	B	CBEDBDBDEAEBCDCDADADDEECABDDDBEDDACECCCB				
Cevaplarınız		bcEDB BDEA B c A				D d

	S	D	Y	B%
Matematik-1	0	0	0	0
Sayı kümelerini birbiriyle ilişkilendirir.	7	4	2	57
Üslü ifadeleri içeren denklemleri çözer.	1	1	0	100
Kökü ifadeleri içeren denklemleri çözer.	1	1	0	100
Birinci dereceden bir bilinmeyenli denklem ve eşitsizliklerin çözüm kümelerini bulur.	1	1	0	100
Mutlak değer içeren birinci dereceden bir bilinmeyenli denklem ve eşitsizliklerin çözüm kümelerini bulur.	1	0	0	0
Kümelerde birleşim, kesişim, fark, tümeleme işlemleri yardımıyla problemler çözer.	2	0	0	0
Fonksiyonlarla ilgili problemler çözer.	1	1	0	100
Bileşik önermeyi örneklerde açıklar; ve, veya, ya da bağlaçları ile kurulan bileşik önermelerin özelliklerini ve De Morgan'ın yasalarını açıklar.	1	0	1	0
Verileri merkezî eğilim ve yayılım ölçülerini hesaplayarak yorumlar.	1	0	0	0
Tam sayılarda bölünebilme kurallarıyla ilgili problemler çözer.	1	1	0	100
Denklemler ve eşitsizlikler ile ilgili problemler çözer.	11	1	0	9
n çeşit nesne ile oluşturulabilecek r li dizilişlerin (permütasyonların) kaç farklı şekilde yapılabileceğini hesaplar.	1	0	0	0
Olasılık kavramı ile ilgili uygulamalar yapar.	1	0	1	0
Geometri	0	0	0	0
Üçgende Açılar	2	0	0	0
Dik Üçgen ve Pisagor Teoremi	1	0	0	0
Yamuk	1	0	0	0
Kare	2	0	0	0
Çokgenler	2	0	0	0
Prizmalar	2	0	0	0

	Soru	Doğru	Yanlış	Boş	Net	Başarı
Tarih-1	5	2	0	3	2,00	% 40
Coğrafya-1	5	0	0	5	0,00	% 0
Felsefe	5	0	0	5	0,00	% 0
Din Kült. ve Ahl. Bil.	5	1	1	3	0,75	% 15
Felsefe (Seçmeli)	5	0	0	5	0,00	% 0
TYT Sosyal	20	3	1	16	2,75	% 14
Cevap Anahtarı	B	CEEBBDEBCADBCAEDEACCCDABD				
Cevaplarınız		EE				dC

	S	D	Y	B%
Tarih-1	0	0	0	0
İslamiyet öncesi dönemde Türklerin yaşadığı coğrafyalar ile hayat tarzları arasındaki ilişkiyi analiz eder.	1	1	0	100
Hz. Muhammed (s.a.v.) ve Dört Halife Dönemi'nde Müslümanların Arap Yarımadası ve çevresinde siyasi hâkimiyet kur	1	0	0	0
Büyük Selçuklu Devleti Dönemi'ndeki başlıca siyasi gelişmeleri Türk tarihi içerisindeki önemi bağlamında değerlendirir	1	1	0	100
Kuvayımilliyeh hareketinin oluşumundan Büyük Millet Meclisinin açılışına kadar olan süreçte meydana gelen gelişmeler	1	0	0	0
Çağdaşlaşan Türkiye'nin temeli olan Atatürk ilkelerini kavrar.	1	0	0	0
Coğrafya-1	0	0	0	0
Yerleşme Dokuları ve Tipleri	1	0	0	0
Haritalarda Temel Kavramlar	1	0	0	0
Nüfus Piramitleri	1	0	0	0
İklim Elemanları / Sıcaklık	1	0	0	0
Su Kaynakları	1	0	0	0
Felsefe	0	0	0	0
MÖ 6. Yüzyıl - MS 2. Yüzyıl Filozoflarının Felsefi Görüşleri	1	0	0	0
Bilgi Felsefesi	1	0	0	0
MS 2. Yüzyıl - MS 15. Yüzyıl Filozoflarının Felsefi Görüşleri	1	0	0	0
MS 2. Yüzyıl - MS 15. Yüzyıl Felsefesinin Düşünce ve Argümanları	1	0	0	0
Felsefi Düşünce	1	0	0	0
Din Kült. ve Ahl. Bil.	0	0	0	0
ALLAH İNSAN İLİŞKİSİ	2	0	0	0
Din ve İslam	2	0	1	0
HZ. MUHAMMED VE GENÇLİK	1	1	0	100

	Soru	Doğru	Yanlış	Boş	Net	Başarı
Fizik	7	1	5	1	-0,25	% 0
Kimya	7	2	1	4	1,75	% 25
Biyoloji	6	3	0	3	3,00	% 50
TYT Fen	20	6	6	8	4,50	% 23
Cevap Anahtarı	B	CBAEBADADCBABEACDBCBE				
Cevaplarınız		Cebdac A A e BC E				

	S	D	Y	B%
Fizik	0	0	0	0
Fiziksel Niceliklerin Sınıflandırılması	1	0	1	0
Düzgün Doğrusal Hareket Kavramları	1	1	0	100
İş, Enerji ve Güç	1	0	1	0
Katı, Sıvı, Gaz Basıncı	1	0	1	0
Mıknatıslar ve Manyetik Alan	1	0	1	0
Ses Dalgaları	1	0	1	0
Küresel Aynalar	1	0	0	0
Kimya	0	0	0	0
Kimya Uygulamalarında İş Sağlığı ve Güvenliği	1	1	0	100
Katman Elektron Dağılımı ve Periyodik Tabloda Yer Bulma	1	0	0	0
Güçlü Etkileşimler / Kovalent Bağ	1	0	0	0
Maddenin Fiziksel Hâlleri	1	1	0	100
Kimyasal Hesaplamalar / Sınırlayıcı Bileşen Hesaplamaları	1	0	0	0
Ayırma ve Saffaştırma Teknikleri	1	0	0	0
Asit ve Bazların Metallerle Tepkimeleri	1	0	1	0
Biyoloji	0	0	0	0
Karbohidratlar	1	0	0	0
Ekosistemde Madde ve Enerji Akışı	1	0	0	0
Farklı hücre türlerini karşılaştırır.	1	1	0	100
Mitotik evreyi açıklar ve bu evrede gerçekleşen olayları bilir.	1	1	0	100
Mantarlar	1	0	0	0
Soyağaçları (Otozomal)	1	1	0	100

AROMAT TYT 1

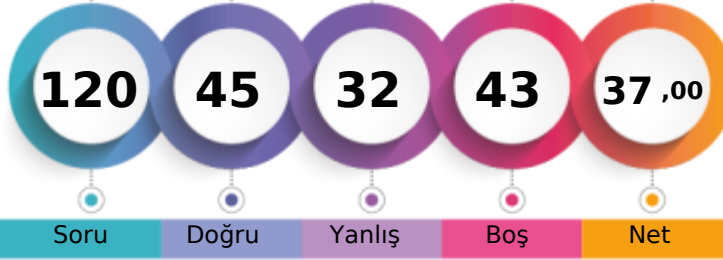

250,755 % 69,21

MANİSA / YUNUSEMRE
ÖZEL MANİSA KEP KİŞİSEL GELİŞİM KURSU12 - 12409
ARAS YÜCE

1. Öğrenci

Sizin yeriniz
(4574.)

Sonuncu Öğrenci

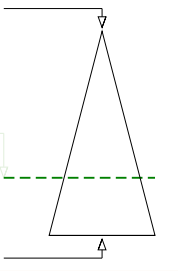

Soru Doğru Yanlış Boş Net

Şube Kurum İlçe İl Genel

Öğrenci Sıra No 112 304 738 1011 4574 % 69,21

Sınava Katılan Öğrenci Sayısı 134 358 935 1362 6609

	Soru	Doğru	Yanlış	Boş	Net	Başarı
TYT Türkçe	40	27	10	3	24,50	% 61
Cevap Anahtarı	A ABBADBCBADDEABCADACBEDACAABDECAEDBEECEDE					
Cevaplarınız	ABBADBCB e ABabDACBaDACAABeadeEDBEEdeE					

	S	D	Y	B%
Türkçe	0	0	0	0
Metne Sözcük Yerleştirme	1	1	0	100
Söz Öbeklerinde Anlam	1	1	0	100
Sözcükler Arası Anlam İlişkileri	1	1	0	100
Sözcükte Anlam	1	1	0	100
Cümleli Yorumlama ve Açıklama	2	2	0	100
Parçadaki Cümlelerin İçerik ve Özellikleri	1	1	0	100
Çekim Ekleri ve Türleri	1	1	0	100
Ad Sözlü Sözcükler - Karma	1	0	0	0
Cümlelerin Ögeleri - Karma	1	0	1	0
Yazım Kuralları - Karma	1	0	0	0
Bitişik ve Ayrı Yazılan Kelimeler	1	0	0	0
Noktalama İşaretleri - Karma	1	1	0	100
Virgül	1	1	0	100
Paragrafı İkiye Ayırma	1	0	1	0
Cümlelerden Paragraf Oluşturma	1	0	1	0
Paragrafta Anlatım Akışını Bozan Cümle	1	1	0	100
Paragrafta Boş Bırakılan Yerleri Tamamlama	3	3	0	100
Paragrafın Yorumlanması	7	6	1	86
Paragrafta Yardımcı Düşünceler	6	3	3	50
Anlatım Teknikleri	1	0	1	0
Bir Paragrafa Bağlı Çoklu Sorular	6	4	2	67

	Soru	Doğru	Yanlış	Boş	Net	Başarı
Matematik-1	30	2	7	21	0,25	% 1
Geometri	10	0	1	9	-0,25	% 0
TYT Matematik	40	2	8	30	0,00	% 0
Cevap Anahtarı	A BCEBDBADAEEBDCADADEDDCABEEDBDBACCCECCBA					
Cevaplarınız	ccdDA dca b a					

	S	D	Y	B%
Matematik-1	0	0	0	0
Sayı kümelerini birbiriyle ilişkilendirir.	7	2	2	29
Üslü ifadeleri içeren denklemleri çözer.	1	0	0	0
Kökü ifadeleri içeren denklemleri çözer.	1	0	0	0
Birinci dereceden bir bilinmeyenli denklem ve eşitsizliklerin çözüm kümelerini bulur.	1	0	1	0
Mutlak değer içeren birinci dereceden bir bilinmeyenli denklem ve eşitsizliklerin çözüm kümelerini bulur.	1	0	1	0
Kümelerde birleşim, kesişim, fark, tümeleme işlemleri yardımıyla problemler çözer.	2	0	0	0
Fonksiyonlarla ilgili problemler çözer.	1	0	1	0
Bileşik önermeyi örneklerde açıklar; ve, veya, ya da bağlaçları ile kurulan bileşik önermelerin özelliklerini ve De Morgan'ın kurallarıyla ilgili problemler çözer.	1	0	1	0
Verileri merkezî eğilim ve yayılım ölçülerini hesaplayarak yorumlar.	1	0	0	0
Tam sayılarda bölünebilme kurallarıyla ilgili problemler çözer.	1	0	0	0
Denklemler ve eşitsizlikler ile ilgili problemler çözer.	11	0	1	0
n çeşit nesne ile oluşturulabilecek r li dizilişlerin (permütasyonların) kaç farklı şekilde yapılabileceğini hesaplar.	1	0	0	0
Olasılık kavramı ile ilgili uygulamalar yapar.	1	0	0	0
Geometri	0	0	0	0
Üçgende Açılar	2	0	0	0
Dik Üçgen ve Pisagor Teoremi	1	0	0	0
Yamuk	1	0	0	0
Kare	2	0	0	0
Çokgenler	2	0	1	0
Prizmalar	2	0	0	0

	Soru	Doğru	Yanlış	Boş	Net	Başarı
Tarih-1	5	2	3	0	1,25	% 25
Coğrafya-1	5	2	3	0	1,25	% 25
Felsefe	5	5	0	0	5,00	% 100
Din Kült. ve Ahl. Bil.	5	0	0	5	0,00	% 0
Felsefe (Seçmeli)	5	0	0	5	0,00	% 0
TYT Sosyal	20	9	6	5	7,50	% 38
Cevap Anahtarı	A ECEBDBEACDBACEDAECCBDACD					
Cevaplarınız	EcaacDadeCDBACE					

	S	D	Y	B%
Tarih-1	0	0	0	0
İslamiyet öncesi dönemde Türklerin yaşadığı coğrafyalar ile hayat tarzları arasındaki ilişkiyi analiz eder.	1	1	0	100
Hz. Muhammed (s.a.v.) ve Dört Halife Dönemi'nde Müslümanların Arap Yarımadası ve çevresinde siyasi hâkimiyet kur	1	1	0	100
Büyük Selçuklu Devleti Dönemi'ndeki başlıca siyasi gelişmeleri Türk tarihi içerisindeki önemi bağlamında değerlendirir	1	0	1	0
Kuvayımilliye hareketinin oluşumundan Büyük Millet Meclisinin açılışına kadar olan süreçte meydana gelen gelişmeler	1	0	1	0
Çağdaşlaşan Türkiye'nin temeli olan Atatürk ilkelerini kavrar.	1	0	1	0
Coğrafya-1	0	0	0	0
Yerleşme Dokuları ve Tipleri	1	1	0	100
Haritalarda Temel Kavramlar	1	0	1	0
Nüfus Piramitleri	1	0	1	0
İklim Elemanları / Sıcaklık	1	0	1	0
Su Kaynakları	1	1	0	100
Felsefe	0	0	0	0
MÖ 6. Yüzyıl - MS 2. Yüzyıl Filozoflarının Felsefi Görüşleri	1	1	0	100
Bilgi Felsefesi	1	1	0	100
MS 2. Yüzyıl - MS 15. Yüzyıl Filozoflarının Felsefi Görüşleri	1	1	0	100
MS 2. Yüzyıl - MS 15. Yüzyıl Felsefesinin Düşünce ve Argümanları	1	1	0	100
Felsefi Düşünce	1	1	0	100
Din Kült. ve Ahl. Bil.	0	0	0	0
ALLAH İNSAN İLİŞKİSİ	2	0	0	0
Din ve İslam	2	0	0	0
HZ. MUHAMMED VE GENÇLİK	1	0	0	0

	Soru	Doğru	Yanlış	Boş	Net	Başarı
Fizik	7	1	4	2	0,00	% 0
Kimya	7	3	2	2	2,50	% 36
Biyoloji	6	3	2	1	2,50	% 42
TYT Fen	20	7	8	5	5,00	% 25
Cevap Anahtarı	A BCAEABDADAEBACADCBEBC					
Cevaplarınız	daAd aAD A ebaCBEC					

	S	D	Y	B%
Fizik	0	0	0	0
Fiziksel Niceliklerin Sınıflandırılması	1	0	1	0
Düzgün Doğrusal Hareket Kavramları	1	0	1	0
İş, Enerji ve Güç	1	1	0	100
Katı, Sıvı, Gaz Basıncı	1	0	1	0
Mıknatıslar ve Manyetik Alan	1	0	0	0
Ses Dalgaları	1	0	0	0
Küresel Aynalar	1	0	1	0
Kimya	0	0	0	0
Kimya Uygulamalarında İş Sağlığı ve Güvenliği	1	1	0	100
Katman Elektron Dağılımı ve Periyodik Tabloda Yer Bulma	1	1	0	100
Güçlü Etkileşimler / Kovalent Bağ	1	0	0	0
Maddenin Fiziksel Hâlleri	1	1	0	100
Kimyasal Hesaplamalar / Sınırlayıcı Bileşen Hesaplamaları	1	0	0	0
Ayırma ve Saffaştırma Teknikleri	1	0	1	0
Asit ve Bazların Metallerle Tepkimeleri	1	0	1	0
Biyoloji	0	0	0	0
Karbohidratlar	1	0	1	0
Ekosistemde Madde ve Enerji Akışı	1	1	0	100
Farklı hücre türlerini karşılaştırır.	1	1	0	100
Mitotik evreyi açıklar ve bu evrede gerçekleşen olayları bilir.	1	1	0	100
Mantarlar	1	0	1	0
Soyağaçları (Otozomal)	1	0	0	0

AROMAT TYT 1

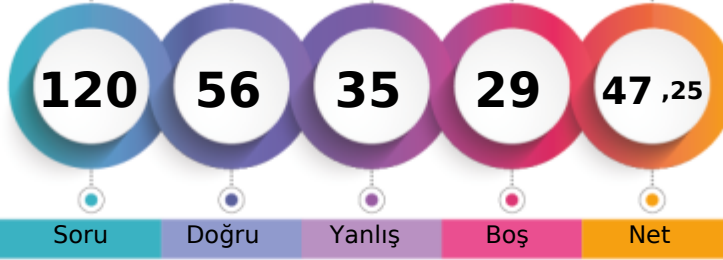

281,668 % 52,22

MANİSA / YUNUSEMRE
ÖZEL MANİSA KEP KİŞİSEL GELİŞİM KURSU12 - 12104
ARDA GÜMÜŞTEKİN

1. Öğrenci

Sizin yeriniz
(3451.)

Sonuncu Öğrenci

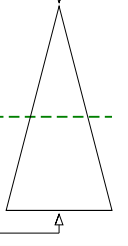

Soru Doğru Yanlış Boş Net

Şube Kurum İlçe İl Genel

Öğrenci Sıra No 89 258 594 768 3451 % 52,22

Sınava Katılan Öğrenci Sayısı 134 358 935 1362 6609

		Soru	Doğru	Yanlış	Boş	Net	Başarı	
TYT Türkçe		40	27	13	0	23,75	% 59	
Cevap Anahtarı	A	ABBADBCBADDEABCADACBEDACAEBDECAEDBEECDE						
Cevaplarınız		ABBADBDaDEABCADbaBEDdCAeEBbEbeEDebEaDE						

	S	D	Y	B%
Türkçe	0	0	0	0
Metne Sözcük Yerleştirme	1	1	0	100
Söz Öbeklerinde Anlam	1	1	0	100
Sözcükler Arası Anlam İlişkileri	1	1	0	100
Sözcükte Anlam	1	1	0	100
Cümleli Yorumlama ve Açıklama	2	2	0	100
Parçadaki Cümlelerin İçerik ve Özellikleri	1	0	1	0
Çekim Ekleri ve Türleri	1	1	0	100
Ad Sözlü Sözcükler - Karma	1	0	1	0
Cümlelerin Ögeleri - Karma	1	0	1	0
Yazım Kuralları - Karma	1	1	0	100
Bitişik ve Ayrı Yazılan Kelimeler	1	1	0	100
Noktalama İşaretleri - Karma	1	1	0	100
Virgül	1	1	0	100
Paragrafı İkiye Ayırma	1	1	0	100
Cümlelerden Paragraf Oluşturma	1	1	0	100
Paragrafta Anlatım Akışını Bozan Cümle	1	1	0	100
Paragrafta Boş Bırakılan Yerleri Tamamlama	3	1	2	33
Paragrafın Yorumlanması	7	5	2	71
Paragrafta Yardımcı Düşünceler	6	4	2	67
Anlatım Teknikleri	1	0	1	0
Bir Paragrafa Bağlı Çoklu Sorular	6	3	3	50

		Soru	Doğru	Yanlış	Boş	Net	Başarı	
Matematik-1		30	14	8	8	12,00	% 40	
Geometri		10	2	1	7	1,75	% 18	
TYT Matematik		40	16	9	15	13,75	% 34	
Cevap Anahtarı	A	BCEBDBADAEEBDCADADEDDCABEDDEBDBACCCECCBA						
Cevaplarınız		BCEdca DAabBDCCab DD A Dc c B E c						

	S	D	Y	B%
Matematik-1	0	0	0	0
Sayı kümelerini birbiriyle ilişkilendirir.	7	5	2	71
Üslü ifadeleri içeren denklemleri çözer.	1	1	0	100
Kökü ifadeleri içeren denklemleri çözer.	1	0	1	0
Birinci dereceden bir bilinmeyenli denklem ve eşitsizliklerin çözüm kümelerini bulur.	1	0	1	0
Mutlak değer içeren birinci dereceden bir bilinmeyenli denklem ve eşitsizliklerin çözüm kümelerini bulur.	1	0	0	0
Kümelerde birleşim, kesişim, fark, tümeleme işlemleri yardımıyla problemler çözer.	2	0	1	0
Fonksiyonlarla ilgili problemler çözer.	1	1	0	100
Bileşik önermeyi örneklerde açıklar; ve, veya, ya da bağlaçları ile kurulan bileşik önermelerin özelliklerini ve De Morgan'ı	1	1	0	100
Verileri merkezî eğilim ve yayılım ölçülerini hesaplayarak yorumlar.	1	1	0	100
Tam sayılarda bölünebilme kurallarıyla ilgili problemler çözer.	1	1	0	100
Denklemler ve eşitsizlikler ile ilgili problemler çözer.	11	4	2	36
n çeşit nesne ile oluşturulabilecek r li dizilişlerin (permütasyonların) kaç farklı şekilde yapılabileceğini hesaplar.	1	0	0	0
Olasılık kavramı ile ilgili uygulamalar yapar.	1	0	1	0
Geometri	0	0	0	0
Üçgende Açılar	2	1	0	50
Dik Üçgen ve Pisagor Teoremi	1	0	0	0
Yamuk	1	0	0	0
Kare	2	1	0	50
Çokgenler	2	0	0	0
Prizmalar	2	0	1	0

		Soru	Doğru	Yanlış	Boş	Net	Başarı	
Tarih-1		5	2	3	0	1,25	% 25	
Coğrafya-1		5	2	2	1	1,50	% 30	
Felsefe		5	3	1	1	2,75	% 55	
Din Kült. ve Ahl. Bil.		5	3	1	1	2,75	% 55	
Felsefe (Seçmeli)		5	0	0	5	0,00	% 0	
TYT Sosyal		20	10	7	3	8,25	% 41	
Cevap Anahtarı	A	ECEBBDDEACDBACEDAECCBDACD						
Cevaplarınız		cCEacD aAeDBe EDeE C						

	S	D	Y	B%
Tarih-1	0	0	0	0
İslamiyet öncesi dönemde Türklerin yaşadığı coğrafyalar ile hayat tarzları arasındaki ilişkiyi analiz eder.	1	0	1	0
Hz. Muhammed (s.a.v.) ve Dört Halife Dönemi'nde Müslümanların Arap Yarımadası ve çevresinde siyasi hâkimiyet kur	1	1	0	100
Büyük Selçuklu Devleti Dönemi'ndeki başlıca siyasi gelişmeleri Türk tarihi içerisindeki önemi bağlamında değerlendirir	1	1	0	100
Kuvayimilliyet hareketinin oluşumundan Büyük Millet Meclisinin açılışına kadar olan süreçte meydana gelen gelişmeler	1	0	1	0
Çağdaşlaşan Türkiye'nin temeli olan Atatürk ilkelerini kavrar.	1	0	1	0
Coğrafya-1	0	0	0	0
Yerleşme Dokuları ve Tipleri	1	1	0	100
Haritalarda Temel Kavramlar	1	0	0	0
Nüfus Piramitleri	1	0	1	0
İklim Elemanları / Sıcaklık	1	1	0	100
Su Kaynakları	1	0	1	0
Felsefe	0	0	0	0
MÖ 6. Yüzyıl - MS 2. Yüzyıl Filozoflarının Felsefi Görüşleri	1	1	0	100
Bilgi Felsefesi	1	1	0	100
MS 2. Yüzyıl - MS 15. Yüzyıl Filozoflarının Felsefi Görüşleri	1	0	1	0
MS 2. Yüzyıl - MS 15. Yüzyıl Felsefesinin Düşünce ve Argümanları	1	0	0	0
Felsefi Düşünce	1	1	0	100
Din Kült. ve Ahl. Bil.	0	0	0	0
ALLAH İNSAN İLİŞKİSİ	2	2	0	100
Din ve İslam	2	0	1	0
HZ. MUHAMMED VE GENÇLİK	1	1	0	100

		Soru	Doğru	Yanlış	Boş	Net	Başarı	
Fizik		7	1	5	1	-0,25	% 0	
Kimya		7	1	0	6	1,00	% 14	
Biyoloji		6	1	1	4	0,75	% 13	
TYT Fen		20	3	6	11	1,50	% 8	
Cevap Anahtarı	A	BCAEABDADEABCADCBCEBC						
Cevaplarınız		abcd aDA C a						

	S	D	Y	B%
Fizik	0	0	0	0
Fiziksel Niceliklerin Sınıflandırılması	1	0	1	0
Düzgün Doğrusal Hareket Kavramları	1	0	1	0
İş, Enerji ve Güç	1	0	1	0
Katı, Sıvı, Gaz Basıncı	1	0	1	0
Mıknatıslar ve Manyetik Alan	1	0	0	0
Ses Dalgaları	1	0	1	0
Küresel Aynalar	1	1	0	100
Kimya	0	0	0	0
Kimya Uygulamalarında İş Sağlığı ve Güvenliği	1	1	0	100
Katman Elektron Dağılımı ve Periyodik Tabloda Yer Bulma	1	0	0	0
Güçlü Etkileşimler / Kovalent Bağ	1	0	0	0
Maddenin Fiziksel Hâlleri	1	0	0	0
Kimyasal Hesaplamalar / Sınırlayıcı Bileşen Hesaplamaları	1	0	0	0
Ayırma ve Safaştırma Teknikleri	1	0	0	0
Asit ve Bazların Metallerle Tepkimeleri	1	0	0	0
Biyoloji	0	0	0	0
Karbohidratlar	1	0	0	0
Ekosistemde Madde ve Enerji Akışı	1	1	0	100
Farklı hücre türlerini karşılaştırır.	1	0	0	0
Mitotik evreyi açıklar ve bu evrede gerçekleşen olayları bilir.	1	0	0	0
Mantarlar	1	0	0	0
Soyağaçları (Otozomal)	1	0	1	0

AROMAT TYT 1

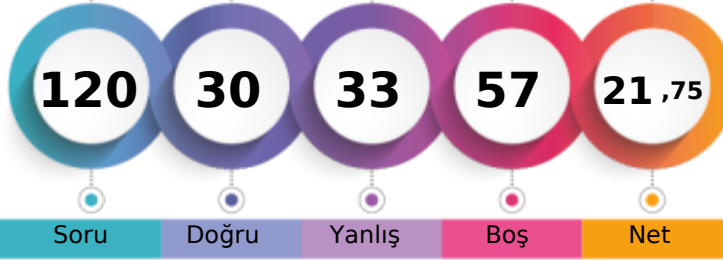

206,030 % 86,43

MANİSA / YUNUSEMRE
ÖZEL MANİSA KEP KİŞİSEL GELİŞİM KURSU12 - 12353
ARDA TUNA

1. Öğrenci

Sizin yeriniz
(5712.)

Sonuncu Öğrenci

Şube Kurum İlçe İl Genel

Öğrenci Sıra No	132	343	877	1249	5712	% 86,43
Sınava Katılan Öğrenci Sayısı	134	358	935	1362	6609	

	Soru	Doğru	Yanlış	Boş	Net	Başarı
TYT Türkçe	40	17	18	5	12,50	% 31
Cevap Anahtarı	A	ABBADBCBADDEABCADACBEDACAABDECAEDBEECDE				
Cevaplarınız		ABBAbBC e AaCAeceeaccdAAbe ceAEDbEcbC				

	S	D	Y	B%
Türkçe	0	0	0	0
Metne Sözcük Yerleştirme	1	1	0	100
Söz Öbeklerinde Anlam	1	1	0	100
Sözcükler Arası Anlam İlişkileri	1	1	0	100
Sözcükte Anlam	1	1	0	100
Cümleli Yorumlama ve Açıklama	2	1	1	50
Parçadaki Cümlelerin İçerik ve Özellikleri	1	1	0	100
Çekim Ekleri ve Türleri	1	0	0	0
Ad Sözcük Türleri - Karma	1	0	0	0
Cümlelerin Öğeleri - Karma	1	0	0	0
Yazım Kuralları - Karma	1	0	1	0
Bitişik ve Ayrı Yazılan Kelimeler	1	0	0	0
Noktalama İşaretleri - Karma	1	1	0	100
Virgül	1	0	1	0
Paragrafı İkiye Ayırma	1	1	0	100
Cümlelerden Paragraf Oluşturma	1	1	0	100
Paragrafta Anlatım Akışını Bozan Cümle	1	0	1	0
Paragrafta Boş Bırakılan Yerleri Tamamlama	3	0	3	0
Paragrafın Yorumlanması	7	2	5	29
Paragrafta Yardımcı Düşünceler	6	3	3	50
Anlatım Teknikleri	1	0	0	0
Bir Paragrafa Bağlı Çoklu Sorular	6	3	3	50

	Soru	Doğru	Yanlış	Boş	Net	Başarı
Matematik-1	30	2	3	25	1,25	% 4
Geometri	10	0	0	10	0,00	% 0
TYT Matematik	40	2	3	35	1,25	% 3
Cevap Anahtarı	A	BCEBDBADAEEBDCADADEDDCABEDEDDBACCCECBA				
Cevaplarınız		cd D c C				

	S	D	Y	B%
Matematik-1	0	0	0	0
Sayı kümelerini birbiriyle ilişkilendirir.	7	1	1	14
Üslü ifadeleri içeren denklemleri çözer.	1	0	0	0
Kökü ifadeleri içeren denklemleri çözer.	1	0	0	0
Birinci dereceden bir bilinmeyenli denklem ve eşitsizliklerin çözüm kümelerini bulur.	1	0	1	0
Mutlak değer içeren birinci dereceden bir bilinmeyenli denklem ve eşitsizliklerin çözüm kümelerini bulur.	1	0	0	0
Kümelerde birleşim, kesişim, fark, tümeleme işlemleri yardımıyla problemler çözer.	2	0	0	0
Fonksiyonlarla ilgili problemler çözer.	1	0	0	0
Bileşik önermeyi örneklerde açıklar; ve, veya, ya da bağlaçları ile kurulan bileşik önermelerin özelliklerini ve De Morgan'ın kurallarıyla ilgili problemler çözer.	1	0	1	0
Verileri merkezli eğilim ve yayılım ölçülerini hesaplayarak yorumlar.	1	0	0	0
Tam sayılarda bölünebilme kurallarıyla ilgili problemler çözer.	1	0	0	0
Denklemler ve eşitsizlikler ile ilgili problemler çözer.	11	1	0	9
n çeşit nesne ile oluşturulabilecek r li dizilişlerin (permütasyonların) kaç farklı şekilde yapılabileceğini hesaplar.	1	0	0	0
Olasılık kavramı ile ilgili uygulamalar yapar.	1	0	0	0
Geometri	0	0	0	0
Üçgende Açılar	2	0	0	0
Dik Üçgen ve Pisagor Teoremi	1	0	0	0
Yamuk	1	0	0	0
Kare	2	0	0	0
Çokgenler	2	0	0	0
Prizmalar	2	0	0	0

	Soru	Doğru	Yanlış	Boş	Net	Başarı
Tarih-1	5	3	1	1	2,75	% 55
Coğrafya-1	5	1	2	2	0,50	% 10
Felsefe	5	3	1	1	2,75	% 55
Din Kült. ve Ahl. Bil.	5	3	1	1	2,75	% 55
Felsefe (Seçmeli)	5	0	0	5	0,00	% 0
TYT Sosyal	20	10	5	5	8,75	% 44
Cevap Anahtarı	A	ECEBDBEACDBACEDAECCBDACD				
Cevaplarınız		EdEB D ae DBA dDeE C				

	S	D	Y	B%
Tarih-1	0	0	0	0
İslamiyet öncesi dönemde Türklerin yaşadığı coğrafyalar ile hayat tarzları arasındaki ilişkiyi analiz eder.	1	1	0	100
Hz. Muhammed (s.a.v.) ve Dört Halife Dönemi'nde Müslümanların Arap Yarımadası ve çevresinde siyasi hâkimiyet kur	1	0	1	0
Büyük Selçuklu Devleti Dönemi'ndeki başlıca siyasi gelişmeleri Türk tarihi içerisindeki önemli bağlamında değerlendirir	1	1	0	100
Kuvayımilliyeh hareketinin oluşumundan Büyük Millet Meclisinin açılışına kadar olan süreçte meydana gelen gelişmeler	1	1	0	100
Çağdaşlaşan Türkiye'nin temeli olan Atatürk ilkelerini kavrar.	1	0	0	0
Coğrafya-1	0	0	0	0
Yerleşme Dokuları ve Tipleri	1	1	0	100
Haritalarda Temel Kavramlar	1	0	0	0
Nüfus Piramitleri	1	0	1	0
İklim Elemanları / Sıcaklık	1	0	1	0
Su Kaynakları	1	0	0	0
Felsefe	0	0	0	0
MÖ 6. Yüzyıl - MS 2. Yüzyıl Filozoflarının Felsefi Görüşleri	1	1	0	100
Bilgi Felsefesi	1	1	0	100
MS 2. Yüzyıl - MS 15. Yüzyıl Filozoflarının Felsefi Görüşleri	1	1	0	100
MS 2. Yüzyıl - MS 15. Yüzyıl Felsefesinin Düşünce ve Argümanları	1	0	0	0
Felsefi Düşünce	1	0	1	0
Din Kült. ve Ahl. Bil.	0	0	0	0
ALLAH İNSAN İLİŞKİSİ	2	2	0	100
Din ve İslam	2	0	1	0
HZ. MUHAMMED VE GENÇLİK	1	1	0	100

	Soru	Doğru	Yanlış	Boş	Net	Başarı
Fizik	7	0	5	2	-1,25	% 0
Kimya	7	0	1	6	-0,25	% 0
Biyoloji	6	1	1	4	0,75	% 13
TYT Fen	20	1	7	12	-0,75	% 0
Cevap Anahtarı	A	BCAEBADDAEABCADCBCEBC				
Cevaplarınız		dbcd ae De				

	S	D	Y	B%
Fizik	0	0	0	0
Fiziksel Niceliklerin Sınıflandırılması	1	0	1	0
Düzgün Doğrusal Hareket Kavramları	1	0	1	0
İş, Enerji ve Güç	1	0	1	0
Katı, Sıvı, Gaz Basıncı	1	0	1	0
Mıknatıslar ve Manyetik Alan	1	0	0	0
Ses Dalgaları	1	0	0	0
Küresel Aynalar	1	0	1	0
Kimya	0	0	0	0
Kimya Uygulamalarında İş Sağlığı ve Güvenliği	1	0	1	0
Katman Elektron Dağılımı ve Periyodik Tabloda Yer Bulma	1	0	0	0
Güçlü Etkileşimler / Kovalent Bağ	1	0	0	0
Maddenin Fiziksel Hâlleri	1	0	0	0
Kimyasal Hesaplamalar / Sınırlayıcı Bileşen Hesaplamaları	1	0	0	0
Ayırma ve Saffaştırma Teknikleri	1	0	0	0
Asit ve Bazların Metallerle Tepkimeleri	1	0	0	0
Biyoloji	0	0	0	0
Karbohidratlar	1	1	0	100
Ekosistemde Madde ve Enerji Akışı	1	0	1	0
Farklı hücre türlerini karşılaştırır.	1	0	0	0
Mitotik evreyi açıklar ve bu evrede gerçekleşen olayları bilir.	1	0	0	0
Mantarlar	1	0	0	0
Soyağaçları (Otozomal)	1	0	0	0

AROMAT TYT 1



353,025 % 21,29

MANİSA / YUNUSEMRE
ÖZEL MANİSA KEP KİŞİSEL GELİŞİM KURSU12 - 12385
ASLI ELİF TÜZ

1. Öğrenci

Sizin yeriniz
(1407.)

Sonuncu Öğrenci

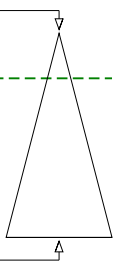

Soru Doğru Yanlış Boş Net

Şube Kurum İlçe İl Genel

Öğrenci Sıra No 35 128 271 318 1407 % 21,29

Sınava Katılan Öğrenci Sayısı 134 358 935 1362 6609

	Soru	Doğru	Yanlış	Boş	Net	Başarı
TYT Türkçe	40	20	2	18	19,50	% 49
Cevap Anahtarı	A ABBADBCBADDEABCADACBEDACAAEBDECAEDBEECDE					
Cevaplarınız	ABBAD C D EdBC DA B DCAAEBA					

	S	D	Y	B%
Türkçe	0	0	0	0
Metne Sözcük Yerleştirme	1	1	0	100
Söz Öbeklerinde Anlam	1	1	0	100
Sözcükler Arası Anlam İlişkileri	1	1	0	100
Sözcükte Anlam	1	1	0	100
Cümleli Yorumlama ve Açıklama	2	1	0	50
Parçadaki Cümlelerin İçerik ve Özellikleri	1	1	0	100
Çekim Ekleri ve Türleri	1	0	0	0
Ad Sözlü Sözcükler - Karma	1	0	0	0
Cümlelerin Ögeleri - Karma	1	1	0	100
Yazım Kuralları - Karma	1	0	0	0
Bitişik ve Ayrı Yazılan Kelimeler	1	1	0	100
Noktalama İşaretleri - Karma	1	0	1	0
Virgül	1	1	0	100
Paragrafı İkiye Ayırma	1	1	0	100
Cümlelerden Paragraf Oluşturma	1	0	0	0
Paragrafta Anlatım Akışını Bozan Cümle	1	1	0	100
Paragrafta Boş Bırakılan Yerleri Tamamlama	3	2	0	67
Paragrafın Yorumlanması	7	6	0	86
Paragrafta Yardımcı Düşünceler	6	1	0	17
Anlatım Teknikleri	1	0	1	0
Bir Paragrafa Bağlı Çoklu Sorular	6	0	0	0

	Soru	Doğru	Yanlış	Boş	Net	Başarı
Matematik-1	30	22	3	5	21,25	% 71
Geometri	10	6	0	4	6,00	% 60
TYT Matematik	40	28	3	9	27,25	% 68
Cevap Anahtarı	A BCEBDBADAEEBDCADADEDDCABEDDEBDBACCCECBA					
Cevaplarınız	BCEBDBbDAEEBDCAD DDCAB Dbb DB C ECC					

	S	D	Y	B%
Matematik-1	0	0	0	0
Sayı kümelerini birbiriyle ilişkilendirir.	7	7	0	100
Üslü ifadeleri içeren denklemleri çözer.	1	1	0	100
Kökü ifadeleri içeren denklemleri çözer.	1	1	0	100
Birinci dereceden bir bilinmeyenli denklem ve eşitsizliklerin çözüm kümelerini bulur.	1	1	0	100
Mutlak değer içeren birinci dereceden bir bilinmeyenli denklem ve eşitsizliklerin çözüm kümelerini bulur.	1	0	1	0
Kümelerde birleşim, kesişim, fark, tümeleme işlemleri yardımıyla problemler çözer.	2	1	0	50
Fonksiyonlarla ilgili problemler çözer.	1	1	0	100
Bileşik önermeyi örneklerde açıklar; ve, veya, ya da bağlaçları ile kurulan bileşik önermelerin özelliklerini ve De Morgan'ı	1	1	0	100
Verileri merkezi eğilim ve yayılım ölçülerini hesaplayarak yorumlar.	1	1	0	100
Tam sayılarda bölünebilme kurallarıyla ilgili problemler çözer.	1	1	0	100
Denklemler ve eşitsizlikler ile ilgili problemler çözer.	11	7	1	64
n çeşit nesne ile oluşturulabilecek r li dizilişlerin (permütasyonların) kaç farklı şekilde yapılabileceğini hesaplar.	1	0	1	0
Olasılık kavramı ile ilgili uygulamalar yapar.	1	0	0	0
Geometri	0	0	0	0
Üçgende Açılar	2	2	0	100
Dik Üçgen ve Pisagor Teoremi	1	0	0	0
Yamuk	1	1	0	100
Kare	2	1	0	50
Çokgenler	2	2	0	100
Prizmalar	2	0	0	0

	Soru	Doğru	Yanlış	Boş	Net	Başarı
Tarih-1	5	3	1	1	2,75	% 55
Coğrafya-1	5	1	0	4	1,00	% 20
Felsefe	5	0	0	5	0,00	% 0
Din Küll. ve Ahl. Bil.	5	4	1	0	3,75	% 75
Felsefe (Seçmeli)	5	0	0	5	0,00	% 0
TYT Sosyal	20	8	2	10	7,50	% 38
Cevap Anahtarı	A ECEBDBEACDBACEDAECCBDACD					
Cevaplarınız	ECE c A DeECC					

	S	D	Y	B%
Tarih-1	0	0	0	0
İslamiyet öncesi dönemde Türklerin yaşadığı coğrafyalar ile hayat tarzları arasındaki ilişkiyi analiz eder.	1	1	0	100
Hz. Muhammed (s.a.v.) ve Dört Halife Dönemi'nde Müslümanların Arap Yarımadası ve çevresinde siyasi hâkimiyet kur	1	1	0	100
Büyük Selçuklu Devleti Dönemi'ndeki başlıca siyasi gelişmeleri Türk tarihi içerisindeki önemi bağlamında değerlendirir	1	1	0	100
Kuvayimilliyet hareketinin oluşumundan Büyük Millet Meclisinin açılışına kadar olan süreçte meydana gelen gelişmeler	1	0	0	0
Çağdaşlaşan Türkiye'nin temeli olan Atatürk ilkelerini kavrar.	1	0	1	0
Coğrafya-1	0	0	0	0
Yerleşme Dokuları ve Tipleri	1	0	0	0
Haritalarda Temel Kavramlar	1	0	0	0
Nüfus Piramitleri	1	0	0	0
İklim Elemanları / Sıcaklık	1	1	0	100
Su Kaynakları	1	0	0	0
Felsefe	0	0	0	0
MÖ 6. Yüzyıl - MS 2. Yüzyıl Filozoflarının Felsefi Görüşleri	1	0	0	0
Bilgi Felsefesi	1	0	0	0
MS 2. Yüzyıl - MS 15. Yüzyıl Filozoflarının Felsefi Görüşleri	1	0	0	0
MS 2. Yüzyıl - MS 15. Yüzyıl Felsefesinin Düşünce ve Argümanları	1	0	0	0
Felsefi Düşünce	1	0	0	0
Din Küll. ve Ahl. Bil.	0	0	0	0
ALLAH İNSAN İLİŞKİSİ	2	2	0	100
Din ve İslam	2	1	1	50
HZ. MUHAMMED VE GENÇLİK	1	1	0	100

	Soru	Doğru	Yanlış	Boş	Net	Başarı
Fizik	7	5	2	0	4,50	% 64
Kimya	7	6	1	0	5,75	% 82
Biyoloji	6	6	0	0	6,00	% 100
TYT Fen	20	17	3	0	16,25	% 81
Cevap Anahtarı	A BCAEABDADEABCADCBEBC					
Cevaplarınız	BeAdABDADEABCcDCBEBC					

	S	D	Y	B%
Fizik	0	0	0	0
Fiziksel Niceliklerin Sınıflandırılması	1	1	0	100
Düzgün Doğrusal Hareket Kavramları	1	0	1	0
İş, Enerji ve Güç	1	1	0	100
Katı, Sıvı, Gaz Basıncı	1	0	1	0
Mıknatıslar ve Manyetik Alan	1	1	0	100
Ses Dalgaları	1	1	0	100
Küresel Aynalar	1	1	0	100
Kimya	0	0	0	0
Kimya Uygulamalarında İş Sağlığı ve Güvenliği	1	1	0	100
Katman Elektron Dağılımı ve Periyodik Tabloda Yer Bulma	1	1	0	100
Güçlü Etkileşimler / Kovalent Bağ	1	1	0	100
Maddenin Fiziksel Hâlleri	1	1	0	100
Kimyasal Hesaplamalar / Sınırlayıcı Bileşen Hesaplamaları	1	1	0	100
Ayırma ve Saffaştırma Teknikleri	1	1	0	100
Asit ve Bazların Metallerle Tepkimeleri	1	0	1	0
Biyoloji	0	0	0	0
Karbohidratlar	1	1	0	100
Ekosistemde Madde ve Enerji Akışı	1	1	0	100
Farklı hücre türlerini karşılaştırır.	1	1	0	100
Mitotik evreyi açıklar ve bu evrede gerçekleşen olayları bilir.	1	1	0	100
Mantarlar	1	1	0	100
Soyağaçları (Otozomal)	1	1	0	100

AROMAT TYT 1

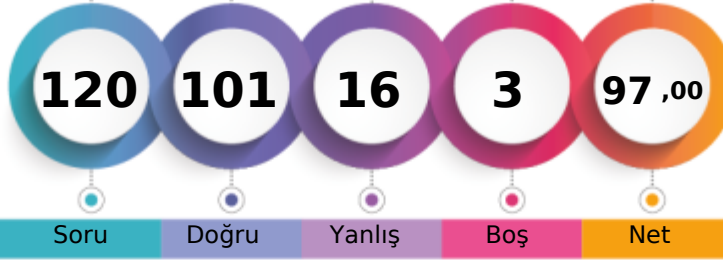

431,008 % 2,60

MANİSA / YUNUSEMRE
ÖZEL MANİSA KEP KİŞİSEL GELİŞİM KURSU12 - 12277
AYBÜKE DERMEÇİOĞLU

1. Öğrenci

Sizin yeriniz
(172.)

Sonuncu Öğrenci

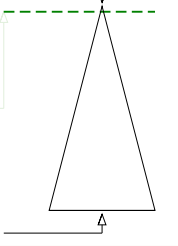

Soru Doğru Yanlış Boş Net

Şube Kurum İlçe İl Genel

Öğrenci Sıra No 4 21 41 47 172 % 2,60

Sınava Katılan Öğrenci Sayısı 134 358 935 1362 6609

	Soru	Doğru	Yanlış	Boş	Net	Başarı
TYT Türkçe	40	36	3	1	35,25	% 88
Cevap Anahtarı	A ABBADBCBADDEABCADACBEDACAAEBDECAEDBEECDE					
Cevaplarınız	ABBADBCBAD EABCADACBEDACAAEBDEaAEDBEBcDdB					

	S	D	Y	B%
Türkçe	0	0	0	0
Metne Sözcük Yerleştirme	1	1	0	100
Söz Öbeklerinde Anlam	1	1	0	100
Sözcükler Arası Anlam İlişkileri	1	1	0	100
Sözcükte Anlam	1	1	0	100
Cümleli Yorumlama ve Açıklama	2	2	0	100
Parçadaki Cümlelerin İçerik ve Özellikleri	1	1	0	100
Çekim Ekleri ve Türleri	1	1	0	100
Ad Sözlü Sözcükler - Karma	1	1	0	100
Cümlelerin Ögeleri - Karma	1	1	0	100
Yazım Kuralları - Karma	1	0	0	0
Bitişik ve Ayrı Yazılan Kelimeler	1	1	0	100
Noktalama İşaretleri - Karma	1	1	0	100
Virgül	1	1	0	100
Paragrafı İkiye Ayırma	1	1	0	100
Cümlelerden Paragraf Oluşturma	1	1	0	100
Paragrafta Anlatım Akışını Bozan Cümle	1	1	0	100
Paragrafta Boş Bırakılan Yerleri Tamamlama	3	3	0	100
Paragrafın Yorumlanması	7	7	0	100
Paragrafta Yardımcı Düşünceler	6	5	1	83
Anlatım Teknikleri	1	1	0	100
Bir Paragrafa Bağlı Çoklu Sorular	6	4	2	67

	Soru	Doğru	Yanlış	Boş	Net	Başarı
Matematik-1	30	27	3	0	26,25	% 88
Geometri	10	9	0	1	9,00	% 90
TYT Matematik	40	36	3	1	35,25	% 88
Cevap Anahtarı	A BCEBDBADAEEBDCADADDEDDCABEDDEBDBACCCECCBA					
Cevaplarınız	BCEBDBADAEEBDCcGDADdDeABEDDEBDBACCCECCB					

	S	D	Y	B%
Matematik-1	0	0	0	0
Sayı kümelerini birbiriyle ilişkilendirir.	7	7	0	100
Üslü ifadeleri içeren denklemleri çözer.	1	1	0	100
Kökü ifadeleri içeren denklemleri çözer.	1	1	0	100
Birinci dereceden bir bilinmeyenli denklem ve eşitsizliklerin çözüm kümelerini bulur.	1	1	0	100
Mutlak değer içeren birinci dereceden bir bilinmeyenli denklem ve eşitsizliklerin çözüm kümelerini bulur.	1	1	0	100
Kümelerde birleşim, kesişim, fark, tümeleme işlemleri yardımıyla problemler çözer.	2	2	0	100
Fonksiyonlarla ilgili problemler çözer.	1	1	0	100
Bileşik önermeyi örneklerde açıklar; ve, veya, ya da bağlaçları ile kurulan bileşik önermelerin özelliklerini ve De Morgan'ın yasalarını açıklar.	1	1	0	100
Verileri merkezi eğilim ve yayılım ölçülerini hesaplayarak yorumlar.	1	1	0	100
Tam sayılarda bölünebilme kurallarıyla ilgili problemler çözer.	1	0	1	0
Denklemler ve eşitsizlikler ile ilgili problemler çözer.	11	9	2	82
n çeşit nesne ile oluşturulabilecek r li dizilişlerin (permütasyonların) kaç farklı şekilde yapılabileceğini hesaplar.	1	1	0	100
Olasılık kavramı ile ilgili uygulamalar yapar.	1	1	0	100
Geometri	0	0	0	0
Üçgende Açılar	2	2	0	100
Dik Üçgen ve Pisagor Teoremi	1	1	0	100
Yamuk	1	1	0	100
Kare	2	2	0	100
Çokgenler	2	2	0	100
Prizmalar	2	1	0	50

	Soru	Doğru	Yanlış	Boş	Net	Başarı
Tarih-1	5	3	2	0	2,50	% 50
Coğrafya-1	5	1	3	1	0,25	% 5
Felsefe	5	4	1	0	3,75	% 75
Din Küll. ve Ahl. Bil.	5	4	1	0	3,75	% 75
Felsefe (Seçmeli)	5	0	0	5	0,00	% 0
TYT Sosyal	20	12	7	1	10,25	% 51
Cevap Anahtarı	A ECEBDBEACDBACEDAECCBDACD					
Cevaplarınız	ECEEaca cAdDBaBEdAEbC					

	S	D	Y	B%
Tarih-1	0	0	0	0
İslamiyet öncesi dönemde Türklerin yaşadığı coğrafyalar ile hayat tarzları arasındaki ilişkiyi analiz eder.	1	1	0	100
Hz. Muhammed (s.a.v.) ve Dört Halife Dönemi'nde Müslümanların Arap Yarımadası ve çevresinde siyasi hâkimiyet kur	1	1	0	100
Büyük Selçuklu Devleti Dönemi'ndeki başlıca siyasi gelişmeleri Türk tarihi içerisindeki önemi bağlamında değerlendirir	1	1	0	100
Kuvayimilliyet hareketinin oluşumundan Büyük Millet Meclisinin açılışına kadar olan süreçte meydana gelen gelişmeler	1	0	1	0
Çağdaşlaşan Türkiye'nin temeli olan Atatürk ilkelerini kavrar.	1	0	1	0
Coğrafya-1	0	0	0	0
Yerleşme Dokuları ve Tipleri	1	0	1	0
Haritalarda Temel Kavramlar	1	0	0	0
Nüfus Piramitleri	1	0	1	0
İklim Elemanları / Sıcaklık	1	1	0	100
Su Kaynakları	1	0	1	0
Felsefe	0	0	0	0
MÖ 6. Yüzyıl - MS 2. Yüzyıl Filozoflarının Felsefi Görüşleri	1	1	0	100
Bilgi Felsefesi	1	1	0	100
MS 2. Yüzyıl - MS 15. Yüzyıl Filozoflarının Felsefi Görüşleri	1	1	0	100
MS 2. Yüzyıl - MS 15. Yüzyıl Felsefesinin Düşünce ve Argümanları	1	0	1	0
Felsefi Düşünce	1	1	0	100
Din Küll. ve Ahl. Bil.	0	0	0	0
ALLAH İNSAN İLİŞKİSİ	2	2	0	100
Din ve İslam	2	1	1	50
HZ. MUHAMMED VE GENÇLİK	1	1	0	100

	Soru	Doğru	Yanlış	Boş	Net	Başarı
Fizik	7	6	1	0	5,75	% 82
Kimya	7	6	1	0	5,75	% 82
Biyoloji	6	5	1	0	4,75	% 79
TYT Fen	20	17	3	0	16,25	% 81
Cevap Anahtarı	A BCAEABDADEABCADCBEBEC					
Cevaplarınız	BeAEABDADEABCbaCBEBEC					

	S	D	Y	B%
Fizik	0	0	0	0
Fiziksel Niceliklerin Sınıflandırılması	1	1	0	100
Düzgün Doğrusal Hareket Kavramları	1	0	1	0
İş, Enerji ve Güç	1	1	0	100
Katı, Sıvı, Gaz Basıncı	1	1	0	100
Mıknatıslar ve Manyetik Alan	1	1	0	100
Ses Dalgaları	1	1	0	100
Küresel Aynalar	1	0	1	0
Kimya	0	0	0	0
Kimya Uygulamalarında İş Sağlığı ve Güvenliği	1	1	0	100
Katman Elektron Dağılımı ve Periyodik Tabloda Yer Bulma	1	1	0	100
Güçlü Etkileşimler / Kovalent Bağ	1	1	0	100
Maddenin Fiziksel Hâlleri	1	1	0	100
Kimyasal Hesaplamalar / Sınırlayıcı Bileşen Hesaplamaları	1	1	0	100
Ayırma ve Saffaştırma Teknikleri	1	1	0	100
Asit ve Bazların Metallerle Tepkimeleri	1	0	1	0
Biyoloji	0	0	0	0
Karbohidratlar	1	0	1	0
Ekosistemde Madde ve Enerji Akışı	1	1	0	100
Farklı hücre türlerini karşılaştırır.	1	1	0	100
Mitotik evreyi açıklar ve bu evrede gerçekleşen olayları bilir.	1	1	0	100
Mantarlar	1	1	0	100
Soyağaçları (Otozomal)	1	1	0	100

AROMAT TYT 1



401,320

%

7,75

MANİSA / YUNUSEMRE
ÖZEL MANİSA KEP KİŞİSEL GELİŞİM KURSU

12 - 12216
AYLİN BORA

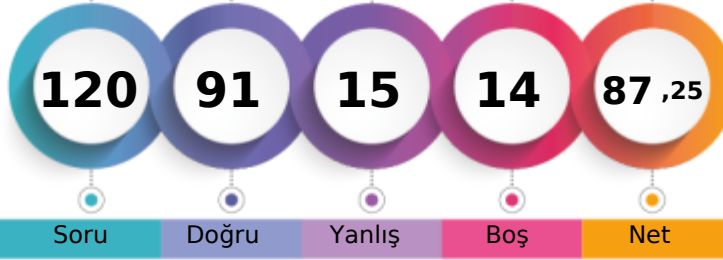

1. Öğrenci

Sizin yeriniz
(512.)

Sonuncu Öğrenci

Soru

Doğru

Yanlış

Boş

Net

Şube

Kurum

İlçe

İl

Genel

Öğrenci Sıra No

11

50

102

117

512

% 7,75

Sınava Katılan Öğrenci Sayısı

134

358

935

1362

6609

	Soru	Doğru	Yanlış	Boş	Net	Başarı
TYT Türkçe	40	38	2	0	37,50	% 94
Cevap Anahtarı	B	ABBACBDBDADEBACADCBDEACAADBECEADBEDEEC				
Cevaplarınız		ABBACBDBDADEBAdADCBDEACAADBEeAeADBEDEEC				

	S	D	Y	B%
Türkçe	0	0	0	0
Metne Sözcük Yerleştirme	1	1	0	100
Söz Öbeklerinde Anlam	1	1	0	100
Sözcükler Arası Anlam İlişkileri	1	1	0	100
Sözcükte Anlam	1	1	0	100
Cümleyi Yorumlama ve Açıklama	2	2	0	100
Parçadaki Cümlelerin İçerik ve Özellikleri	1	1	0	100
Çekim Ekleri ve Türleri	1	1	0	100
Ad Sözlü Sözcükler - Karma	1	1	0	100
Cümlelerin Ögeleri - Karma	1	1	0	100
Yazım Kuralları - Karma	1	1	0	100
Bitişik ve Ayrı Yazılan Kelimeler	1	1	0	100
Noktalama İşaretleri - Karma	1	1	0	100
Virgül	1	1	0	100
Paragrafı İkiye Ayırma	1	0	1	0
Cümlelerden Paragraf Oluşturma	1	1	0	100
Paragrafta Anlatım Akışını Bozan Cümle	1	1	0	100
Paragrafta Boş Bırakılan Yerleri Tamamlama	3	3	0	100
Paragrafın Yorumlanması	7	7	0	100
Paragrafta Yardımcı Düşünceler	6	5	1	83
Anlatım Teknikleri	1	1	0	100
Bir Paragrafa Bağlı Çoklu Sorular	6	6	0	100

	Soru	Doğru	Yanlış	Boş	Net	Başarı
Matematik-1	30	18	2	10	17,50	% 58
Geometri	10	5	1	4	4,75	% 48
TYT Matematik	40	23	3	14	22,25	% 56
Cevap Anahtarı	B	CBEDBDBDEAEBCDCDADADDEECABDDDBEDDACECCCB				
Cevaplarınız		CBEDB BcEAEB DCDA D E e D EBD CdCC				

	S	D	Y	B%
Matematik-1	0	0	0	0
Sayı kümelerini birbiriyle ilişkilendirir.	7	5	1	71
Üslü ifadeleri içeren denklemleri çözer.	1	1	0	100
Kökü ifadeleri içeren denklemleri çözer.	1	1	0	100
Birinci dereceden bir bilinmeyenli denklem ve eşitsizliklerin çözüm kümelerini bulur.	1	1	0	100
Mutlak değer içeren birinci dereceden bir bilinmeyenli denklem ve eşitsizliklerin çözüm kümelerini bulur.	1	0	0	0
Kümelerde birleşim, kesişim, fark, tümeleme işlemleri yardımıyla problemler çözer.	2	1	0	50
Fonksiyonlarla ilgili problemler çözer.	1	1	0	100
Bileşik önermeyi örneklerde açıklar; ve, veya, ya da bağlaçları ile kurulan bileşik önermelerin özelliklerini ve De Morgan'ı	1	1	0	100
Verileri merkezî eğilim ve yayılım ölçülerini hesaplayarak yorumlar.	1	1	0	100
Tam sayılarda bölünebilme kurallarıyla ilgili problemler çözer.	1	1	0	100
Denklemler ve eşitsizlikler ile ilgili problemler çözer.	11	4	1	36
n çeşit nesne ile oluşturulabilecek r li dizilişlerin (permütasyonların) kaç farklı şekilde yapılabileceğini hesaplar.	1	1	0	100
Olasılık kavramı ile ilgili uygulamalar yapar.	1	0	0	0
Geometri	0	0	0	0
Üçgende Açılar	2	2	0	100
Dik Üçgen ve Pisagor Teoremi	1	0	0	0
Yamuk	1	1	0	100
Kare	2	1	1	50
Çokgenler	2	1	0	50
Prizmalar	2	0	0	0

	Soru	Doğru	Yanlış	Boş	Net	Başarı
Tarih-1	5	2	3	0	1,25	% 25
Coğrafya-1	5	3	2	0	2,50	% 50
Felsefe	5	4	1	0	3,75	% 75
Din Küll. ve Ahl. Bil.	5	3	2	0	2,50	% 50
Felsefe (Seçmeli)	5	0	0	5	0,00	% 0
TYT Sosyal	20	12	8	0	10,00	% 50
Cevap Anahtarı	B	CEE BBBDECADEBCAEEDEACCCDABD				
Cevaplarınız		eaEBcdDEeADBDaEeDEebC				

	S	D	Y	B%
Tarih-1	0	0	0	0
İslamiyet öncesi dönemde Türklerin yaşadığı coğrafyalar ile hayat tarzları arasındaki ilişkiyi analiz eder.	1	0	1	0
Hz. Muhammed (s.a.v.) ve Dört Halife Dönemi'nde Müslümanların Arap Yarımadası ve çevresinde siyasi hâkimiyet kur	1	0	1	0
Büyük Selçuklu Devleti Dönemi'ndeki başlıca siyasi gelişmeleri Türk tarihi içerisindeki önemi bağlamında değerlendirir	1	1	0	100
Kuvayımilliyeh hareketinin oluşumundan Büyük Millet Meclisinin açılışına kadar olan süreçte meydana gelen gelişmeler	1	1	0	100
Çağdaşlaşan Türkiye'nin temeli olan Atatürk ilkelerini kavrar.	1	0	1	0
Coğrafya-1	0	0	0	0
Yerleşme Dokuları ve Tipleri	1	1	0	100
Haritalarda Temel Kavramlar	1	0	1	0
Nüfus Piramitleri	1	1	0	100
İklim Elemanları / Sıcaklık	1	1	0	100
Su Kaynakları	1	0	1	0
Felsefe	0	0	0	0
MÖ 6. Yüzyıl - MS 2. Yüzyıl Filozoflarının Felsefi Görüşleri	1	1	0	100
Bilgi Felsefesi	1	1	0	100
MS 2. Yüzyıl - MS 15. Yüzyıl Filozoflarının Felsefi Görüşleri	1	1	0	100
MS 2. Yüzyıl - MS 15. Yüzyıl Felsefesinin Düşünce ve Argümanları	1	0	1	0
Felsefi Düşünce	1	1	0	100
Din Küll. ve Ahl. Bil.	0	0	0	0
ALLAH İNSAN İLİŞKİSİ	2	2	0	100
Din ve İslam	2	0	2	0
HZ. MUHAMMED VE GENÇLİK	1	1	0	100

	Soru	Doğru	Yanlış	Boş	Net	Başarı
Fizik	7	6	1	0	5,75	% 82
Kimya	7	6	1	0	5,75	% 82
Biyoloji	6	6	0	0	6,00	% 100
TYT Fen	20	18	2	0	17,50	% 88
Cevap Anahtarı	B	CBAEBADADCBACBDCBCBE				
Cevaplarınız		CBAeBADADCBaEeDCBCBE				

	S	D	Y	B%
Fizik	0	0	0	0
Fiziksel Niceliklerin Sınıflandırılması	1	1	0	100
Düzgün Doğrusal Hareket Kavramları	1	1	0	100
İş, Enerji ve Güç	1	1	0	100
Katı, Sıvı, Gaz Basıncı	1	0	1	0
Mıknatıslar ve Manyetik Alan	1	1	0	100
Ses Dalgaları	1	1	0	100
Küresel Aynalar	1	1	0	100
Kimya	0	0	0	0
Kimya Uygulamalarında İş Sağlığı ve Güvenliği	1	1	0	100
Katman Elektron Dağılımı ve Periyodik Tabloda Yer Bulma	1	1	0	100
Güçlü Etkileşimler / Kovalent Bağ	1	1	0	100
Maddenin Fiziksel Hâlleri	1	1	0	100
Kimyasal Hesaplamalar / Sınırlayıcı Bileşen Hesaplamaları	1	1	0	100
Ayırma ve Saffaştırma Teknikleri	1	1	0	100
Asit ve Bazların Metallerle Tepkimeleri	1	0	1	0
Biyoloji	0	0	0	0
Karbohidratlar	1	1	0	100
Ekosistemde Madde ve Enerji Akışı	1	1	0	100
Farklı hücre türlerini karşılaştırır.	1	1	0	100
Mitotik evreyi açıklar ve bu evrede gerçekleşen olayları bilir.	1	1	0	100
Mantarlar	1	1	0	100
Soyağaçları (Otozomal)	1	1	0	100

AROMAT TYT 1

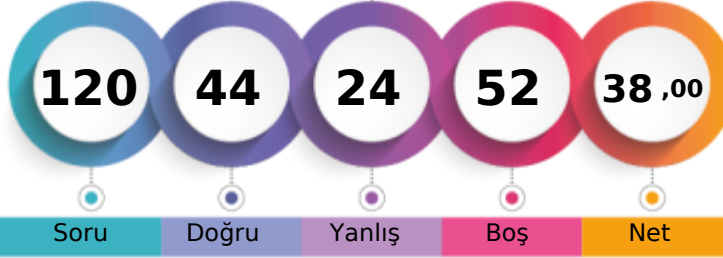

253,975 % 67,71

MANİSA / YUNUSEMRE
ÖZEL MANİSA KEP KİŞİSEL GELİŞİM KURSU12 - 12403
AYŞE AYDIN

1. Öğrenci

Sizin yeriniz
(4475.)

Sonuncu Öğrenci

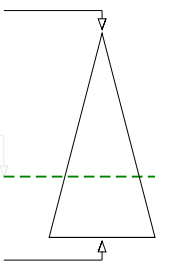

Soru Doğru Yanlış Boş Net

Şube Kurum İlçe İl Genel

Öğrenci Sıra No 110 301 726 984 4475 % 67,71

Sınava Katılan Öğrenci Sayısı 134 358 935 1362 6609

		Soru	Doğru	Yanlış	Boş	Net	Başarı
TYT Türkçe		40	24	6	10	22,50	% 56
Cevap Anahtarı	B	ABBACBDBDADEBACADCBDEACAADBECEADBEDEEC					
Cevaplarınız		ABBACaD b D ACADCeBD CAACBbc EADBED					

Türkçe	S	D	Y	B%
Metne Sözcük Yerleştirme	1	1	0	100
Söz Öbeklerinde Anlam	1	1	0	100
Sözcükler Arası Anlam İlişkileri	1	1	0	100
Sözcükte Anlam	1	1	0	100
Cümleli Yorumlama ve Açıklama	2	1	1	50
Parçadaki Cümlelerin İçerik ve Özellikleri	1	1	0	100
Çekim Ekleri ve Türleri	1	0	0	0
Ad Sözcük Türleri - Karma	1	0	0	0
Cümlelerin Ögeleri - Karma	1	0	1	0
Yazım Kuralları - Karma	1	1	0	100
Bitişik ve Ayrı Yazılan Kelimeler	1	0	0	0
Noktalama İşaretleri - Karma	1	1	0	100
Virgül	1	0	0	0
Paragrafı İkiye Ayırma	1	1	0	100
Cümlelerden Paragraf Oluşturma	1	1	0	100
Paragrafta Anlatım Akışını Bozan Cümle	1	1	0	100
Paragrafta Boş Bırakılan Yerleri Tamamlama	3	2	1	67
Paragrafın Yorumlanması	7	4	1	57
Paragrafta Yardımcı Düşünceler	6	4	1	67
Anlatım Teknikleri	1	0	1	0
Bir Paragrafa Bağlı Çoklu Sorular	6	3	0	50

		Soru	Doğru	Yanlış	Boş	Net	Başarı
Matematik-1		30	3	7	20	1,25	% 4
Geometri		10	0	0	10	0,00	% 0
TYT Matematik		40	3	7	30	1,25	% 3
Cevap Anahtarı	B	CBEDBDBDEAEBCDCDADADDEECABDDBEEDACECCAB					
Cevaplarınız		d cd dD eb e D D					

Matematik-1	S	D	Y	B%
Sayı kümelerini birbiriyle ilişkilendirir.	7	1	3	14
Üslü ifadeleri içeren denklemleri çözer.	1	0	0	0
Kökü ifadeleri içeren denklemleri çözer.	1	0	1	0
Birinci dereceden bir bilinmeyenli denklem ve eşitsizliklerin çözüm kümelerini bulur.	1	0	1	0
Mutlak değer içeren birinci dereceden bir bilinmeyenli denklem ve eşitsizliklerin çözüm kümelerini bulur.	1	0	0	0
Kümelerde birleşim, kesişim, fark, tümeleme işlemleri yardımıyla problemler çözer.	2	0	1	0
Fonksiyonlarla ilgili problemler çözer.	1	0	0	0
Bileşik önermeyi örneklerde açıklar; ve, veya, ya da bağlaçları ile kurulan bileşik önermelerin özelliklerini ve De Morgan'ın kurallarıyla ilgili problemler çözer.	1	0	1	0
Verileri merkezî eğilim ve yayılım ölçülerini hesaplayarak yorumlar.	1	0	0	0
Tam sayılarda bölünebilme kurallarıyla ilgili problemler çözer.	1	0	0	0
Denklemler ve eşitsizlikler ile ilgili problemler çözer.	11	2	0	18
n çeşit nesne ile oluşturulabilecek r li dizilişlerin (permütasyonların) kaç farklı şekilde yapılabileceğini hesaplar.	1	0	0	0
Olasılık kavramı ile ilgili uygulamalar yapar.	1	0	0	0
Geometri	0	0	0	0
Üçgende Açılar	2	0	0	0
Dik Üçgen ve Pisagor Teoremi	1	0	0	0
Yamuk	1	0	0	0
Kare	2	0	0	0
Çokgenler	2	0	0	0
Prizmalar	2	0	0	0

		Soru	Doğru	Yanlış	Boş	Net	Başarı
Tarih-1		5	3	2	0	2,50	% 50
Coğrafya-1		5	2	1	2	1,75	% 35
Felsefe		5	4	1	0	3,75	% 75
Din Kült. ve Ahl. Bil.		5	3	1	1	2,75	% 55
Felsefe (Seçmeli)		5	0	0	5	0,00	% 0
TYT Sosyal		20	12	5	3	10,75	% 54
Cevap Anahtarı	B	CEE BBBDECADEBCAEDAEACCCDABD					
Cevaplarınız		CaEBc D eADBaAEDEe C					

Tarih-1	S	D	Y	B%
İslamiyet öncesi dönemde Türklerin yaşadığı coğrafyalar ile hayat tarzları arasındaki ilişkiyi analiz eder.	1	0	1	0
Hz. Muhammed (s.a.v.) ve Dört Halife Dönemi'nde Müslümanların Arap Yarımadası ve çevresinde siyasi hâkimiyet kurması.	1	1	0	100
Büyük Selçuklu Devleti Dönemi'ndeki başlıca siyasi gelişmeleri Türk tarihi içerisindeki önemi bağlamında değerlendirir.	1	1	0	100
Kuvayımilliye hareketinin oluşumundan Büyük Millet Meclisinin açılışına kadar olan süreçte meydana gelen gelişmeler.	1	1	0	100
Çağdaşlaşan Türkiye'nin temeli olan Atatürk ilkelerini kavrar.	1	0	1	0
Coğrafya-1	0	0	0	0
Yerleşme Dokuları ve Tipleri	1	1	0	100
Haritalarda Temel Kavramlar	1	0	0	0
Nüfus Piramitleri	1	0	0	0
İklim Elemanları / Sıcaklık	1	1	0	100
Su Kaynakları	1	0	1	0
Felsefe	0	0	0	0
MÖ 6. Yüzyıl - MS 2. Yüzyıl Filozoflarının Felsefi Görüşleri	1	1	0	100
Bilgi Felsefesi	1	1	0	100
MS 2. Yüzyıl - MS 15. Yüzyıl Filozoflarının Felsefi Görüşleri	1	1	0	100
MS 2. Yüzyıl - MS 15. Yüzyıl Felsefesinin Düşünce ve Argümanları	1	0	1	0
Felsefi Düşünce	1	1	0	100
Din Kült. ve Ahl. Bil.	0	0	0	0
ALLAH İNSAN İLİŞKİSİ	2	2	0	100
Din ve İslam	2	0	1	0
HZ. MUHAMMED VE GENÇLİK	1	1	0	100

		Soru	Doğru	Yanlış	Boş	Net	Başarı
Fizik		7	3	3	1	2,25	% 32
Kimya		7	1	2	4	0,50	% 7
Biyoloji		6	1	1	4	0,75	% 13
TYT Fen		20	5	6	9	3,50	% 18
Cevap Anahtarı	B	CBAEBADADCBACBACBDCBCE					
Cevaplarınız		CBdDbc Ace e E					

Fizik	S	D	Y	B%
Fiziksel Niceliklerin Sınıflandırılması	1	1	0	100
Düzgün Doğrusal Hareket Kavramları	1	1	0	100
İş, Enerji ve Güç	1	0	1	0
Katı, Sıvı, Gaz Basıncı	1	0	1	0
Mıknatıslar ve Manyetik Alan	1	0	1	0
Ses Dalgaları	1	1	0	100
Küresel Aynalar	1	0	0	0
Kimya	0	0	0	0
Kimya Uygulamalarında İş Sağlığı ve Güvenliği	1	1	0	100
Katman Elektron Dağılımı ve Periyodik Tabloda Yer Bulma	1	0	1	0
Güçlü Etkileşimler / Kovalent Bağ	1	0	0	0
Maddenin Fiziksel Hâlleri	1	0	0	0
Kimyasal Hesaplamalar / Sınırlayıcı Bileşen Hesaplamaları	1	0	0	0
Ayırma ve Saffaştırma Teknikleri	1	0	1	0
Asit ve Bazların Metallerle Tepkimeleri	1	0	0	0
Biyoloji	0	0	0	0
Karbohidratlar	1	0	0	0
Ekosistemde Madde ve Enerji Akışı	1	0	1	0
Farklı hücre türlerini karşılaştırır.	1	0	0	0
Mitotik evreyi açıklar ve bu evrede gerçekleşen olayları bilir.	1	1	0	100
Mantarlar	1	0	0	0
Soyağaçları (Otozomal)	1	0	0	0

AROMAT TYT 1



360,908 % 19,08

MANİSA / YUNUSEMRE
ÖZEL MANİSA KEP KİŞİSEL GELİŞİM KURSU

12 - 22365
AYŞE İREM BABACAN

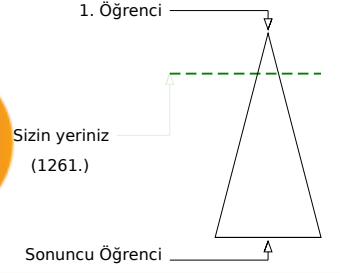
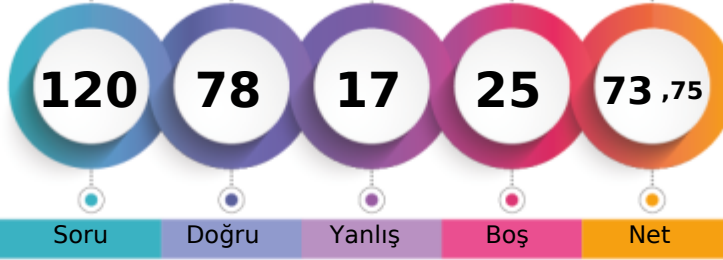

Soru Doğru Yanlış Boş Net

	Şube	Kurum	İlçe	İl	Genel
Öğrenci Sıra No	31	116	245	284	1261 % 19,08
Sınava Katılan Öğrenci Sayısı	134	358	935	1362	6609

	Soru	Doğru	Yanlış	Boş	Net	Başarı
TYT Türkçe	40	34	5	1	32,75	% 82
Cevap Anahtarı	B	ABBACBDBDADEBACADCBDEACAADBECEADBEDEEC				
Cevaplarınız		ABBACBDB ADEBAbADeABDceCAADBECEADBEDEEa				

	S	D	Y	B%
Türkçe	0	0	0	0
Metne Sözcük Yerleştirme	1	1	0	100
Söz Öbeklerinde Anlam	1	1	0	100
Sözcükler Arası Anlam İlişkileri	1	1	0	100
Sözcükte Anlam	1	1	0	100
Cümleli Yorumlama ve Açıklama	2	2	0	100
Parçadaki Cümlelerin İçerik ve Özellikleri	1	1	0	100
Çekim Ekleri ve Türleri	1	1	0	100
Ad Soylu Sözcükler - Karma	1	1	0	100
Cümlelerin Öğeleri - Karma	1	0	0	0
Yazım Kuralları - Karma	1	1	0	100
Bitişik ve Ayrı Yazılan Kelimeler	1	1	0	100
Noktalama İşaretleri - Karma	1	1	0	100
Virgül	1	1	0	100
Paragrafı İkiye Ayırma	1	0	1	0
Cümlelerden Paragraf Oluşturma	1	1	0	100
Paragrafta Anlatım Akışını Bozan Cümle	1	1	0	100
Paragrafta Boş Bırakılan Yerleri Tamamlama	3	2	1	67
Paragrafın Yorumlanması	7	5	2	71
Paragrafta Yardımcı Düşünceler	6	6	0	100
Anlatım Teknikleri	1	1	0	100
Bir Paragrafa Bağlı Çoklu Sorular	6	5	1	83

	Soru	Doğru	Yanlış	Boş	Net	Başarı
Matematik-1	30	14	4	12	13,00	% 43
Geometri	10	3	0	7	3,00	% 30
TYT Matematik	40	17	4	19	16,00	% 40
Cevap Anahtarı	B	CBEDBDBDEAEBCDCDADADDEECABDDDBEDDACECCCB				
Cevaplarınız		CBE BAccEAE dDC A DDEc BD A				

	S	D	Y	B%
Matematik-1	0	0	0	0
Sayı kümelerini birbiriyle ilişkilendirir.	7	4	2	57
Üslü ifadeleri içeren denklemleri çözer.	1	1	0	100
Kökü ifadeleri içeren denklemleri çözer.	1	1	0	100
Birinci dereceden bir bilinmeyenli denklem ve eşitsizliklerin çözüm kümelerini bulur.	1	0	1	0
Mutlak değer içeren birinci dereceden bir bilinmeyenli denklem ve eşitsizliklerin çözüm kümelerini bulur.	1	1	0	100
Kümelerde birleşim, kesişim, fark, tümeleme işlemleri yardımıyla problemler çözer.	2	1	0	50
Fonksiyonlarla ilgili problemler çözer.	1	0	0	0
Bileşik önermeyi örneklerde açıklar; ve, veya, ya da bağlaçları ile kurulan bileşik önermelerin özelliklerini ve De Morgan'ı	1	1	0	100
Verileri merkezî eğilim ve yayılım ölçülerini hesaplayarak yorumlar.	1	1	0	100
Tam sayılarda bölünebilme kurallarıyla ilgili problemler çözer.	1	1	0	100
Denklemler ve eşitsizlikler ile ilgili problemler çözer.	11	3	1	27
n çeşit nesne ile oluşturulabilecek r li dizilişlerin (permütasyonların) kaç farklı şekilde yapılabileceğini hesaplar.	1	0	0	0
Olasılık kavramı ile ilgili uygulamalar yapar.	1	0	0	0
Geometri	0	0	0	0
Üçgende Açılar	2	2	0	100
Dik Üçgen ve Pisagor Teoremi	1	0	0	0
Yamuk	1	0	0	0
Kare	2	0	0	0
Çokgenler	2	0	0	0
Prizmalar	2	1	0	50

	Soru	Doğru	Yanlış	Boş	Net	Başarı
Tarih-1	5	4	1	0	3,75	% 75
Coğrafya-1	5	2	2	1	1,50	% 30
Felsefe	5	5	0	0	5,00	% 100
Din Küll. ve Ahl. Bil.	5	4	1	0	3,75	% 75
Felsefe (Seçmeli)	5	0	0	5	0,00	% 0
TYT Sosyal	20	15	4	1	14,00	% 70
Cevap Anahtarı	B	CEEBBDECAEDBCAEDAEACCCDABD				
Cevaplarınız		CEEBc DaeADBCAEDAEAbC				

	S	D	Y	B%
Tarih-1	0	0	0	0
İslamiyet öncesi dönemde Türklerin yaşadığı coğrafyalar ile hayat tarzları arasındaki ilişkiyi analiz eder.	1	1	0	100
Hz. Muhammed (s.a.v.) ve Dört Halife Dönemi'nde Müslümanların Arap Yarımadası ve çevresinde siyasi hâkimiyet kur	1	1	0	100
Büyük Selçuklu Devleti Dönemi'ndeki başlıca siyasi gelişmeleri Türk tarihi içerisindeki önemli bağlamında değerlendirir	1	1	0	100
Kuvayımilliye hareketinin oluşumundan Büyük Millet Meclisinin açılışına kadar olan süreçte meydana gelen gelişmeler	1	1	0	100
Çağdaşlaşan Türkiye'nin temeli olan Atatürk ilkelerini kavrar.	1	0	1	0
Coğrafya-1	0	0	0	0
Yerleşme Dokuları ve Tipleri	1	1	0	100
Haritalarda Temel Kavramlar	1	0	0	0
Nüfus Piramitleri	1	0	1	0
İklim Elemanları / Sıcaklık	1	1	0	100
Su Kaynakları	1	0	1	0
Felsefe	0	0	0	0
MÖ 6. Yüzyıl - MS 2. Yüzyıl Filozoflarının Felsefi Görüşleri	1	1	0	100
Bilgi Felsefesi	1	1	0	100
MS 2. Yüzyıl - MS 15. Yüzyıl Filozoflarının Felsefi Görüşleri	1	1	0	100
MS 2. Yüzyıl - MS 15. Yüzyıl Felsefesinin Düşünce ve Argümanları	1	1	0	100
Felsefi Düşünce	1	1	0	100
Din Küll. ve Ahl. Bil.	0	0	0	0
ALLAH İNSAN İLİŞKİSİ	2	2	0	100
Din ve İslam	2	1	1	50
HZ. MUHAMMED VE GENÇLİK	1	1	0	100

	Soru	Doğru	Yanlış	Boş	Net	Başarı
Fizik	7	5	1	1	4,75	% 68
Kimya	7	3	2	2	2,50	% 36
Biyoloji	6	4	1	1	3,75	% 63
TYT Fen	20	12	4	4	11,00	% 55
Cevap Anahtarı	B	CBAEBADADCBACBDCBCE				
Cevaplarınız		aBAEB DADce d c dCBE				

	S	D	Y	B%
Fizik	0	0	0	0
Fiziksel Niceliklerin Sınıflandırılması	1	1	0	100
Düzensiz Doğrusal Hareket Kavramları	1	0	1	0
İş, Enerji ve Güç	1	1	0	100
Katı, Sıvı, Gaz Basıncı	1	1	0	100
Mıknatıslar ve Manyetik Alan	1	0	0	0
Ses Dalgaları	1	1	0	100
Küresel Aynalar	1	1	0	100
Kimya	0	0	0	0
Kimya Uygulamalarında İş Sağlığı ve Güvenliği	1	1	0	100
Katman Elektron Dağılımı ve Periyodik Tabloda Yer Bulma	1	1	0	100
Güçlü Etkileşimler / Kovalent Bağ	1	0	1	0
Maddenin Fiziksel Hâlleri	1	0	1	0
Kimyasal Hesaplamalar / Sınırlayıcı Bileşen Hesaplamaları	1	0	0	0
Ayırma ve Safaştırma Teknikleri	1	1	0	100
Asit ve Bazların Metallerle Tepkimeleri	1	0	0	0
Biyoloji	0	0	0	0
Karbohidratlar	1	0	0	0
Ekosistemde Madde ve Enerji Akışı	1	1	0	100
Farklı hücre türlerini karşılaştırır.	1	0	1	0
Mitotik evreyi açıklar ve bu evrede gerçekleşen olayları bilir.	1	1	0	100
Mantarlar	1	1	0	100
Soyağaçları (Otozomal)	1	1	0	100

AROMAT TYT 1



346,710 % 23,15

MANİSA / YUNUSEMRE
ÖZEL MANİSA KEP KİŞİSEL GELİŞİM KURSU

12 - 12202
AYŞE ÖZDEMİR

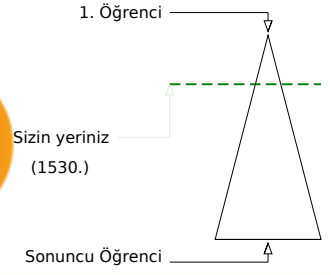
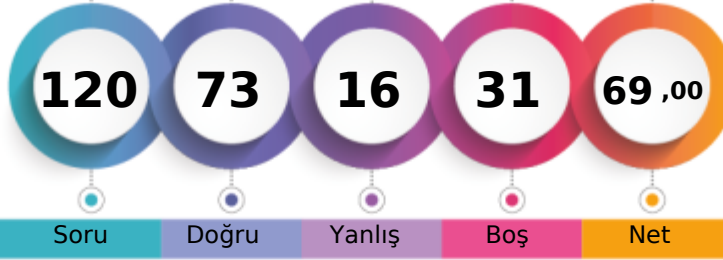

Şube	Kurum	İlçe	İl	Genel
Öğrenci Sıra No	41	139	293	344
Sınava Katılan Öğrenci Sayısı	134	358	935	1362
				1530 % 23,15
				6609

	Soru	Doğru	Yanlış	Boş	Net	Başarı
TYT Türkçe	40	32	4	4	31,00	% 78
Cevap Anahtarı	B	ABBACBDBDADEBACADCBDEACAADBECEADBEDEEC				
Cevaplarınız		ABeACBD bA EBACADCBAB EACAACBEeAEADBED EC				

	S	D	Y	B%
Türkçe	0	0	0	0
Metne Sözcük Yerleştirme	1	1	0	100
Söz Öbeklerinde Anlam	1	1	0	100
Sözcükler Arası Anlam İlişkileri	1	0	1	0
Sözcükte Anlam	1	1	0	100
Cümleli Yorumlama ve Açıklama	2	2	0	100
Parçadaki Cümlelerin İçerik ve Özellikleri	1	1	0	100
Çekim Ekleri ve Türleri	1	0	0	0
Ad Sözlü Sözcükler - Karma	1	1	0	100
Cümlelerin Ögeleri - Karma	1	0	1	0
Yazım Kuralları - Karma	1	0	0	0
Bitişik ve Aynı Yazılan Kelimeler	1	1	0	100
Noktalama İşaretleri - Karma	1	1	0	100
Virgül	1	1	0	100
Paragrafı İkiye Ayırma	1	1	0	100
Cümlelerden Paragraf Oluşturma	1	1	0	100
Paragrafta Anlatım Akışını Bozan Cümle	1	1	0	100
Paragrafta Boş Bırakılan Yerleri Tamamlama	3	3	0	100
Paragrafın Yorumlanması	7	6	0	86
Paragrafta Yardımcı Düşünceler	6	5	1	83
Anlatım Teknikleri	1	0	1	0
Bir Paragrafa Bağlı Çoklu Sorular	6	5	0	83

	Soru	Doğru	Yanlış	Boş	Net	Başarı
Matematik-1	30	18	3	9	17,25	% 58
Geometri	10	0	0	10	0,00	% 0
TYT Matematik	40	18	3	19	17,25	% 43
Cevap Anahtarı	B	CBEDBABDEAEBCDCDADADDEECABDDBEEDACECCCB				
Cevaplarınız		CBED BDEAE C CDA DD EbABab				

	S	D	Y	B%
Matematik-1	0	0	0	0
Sayı kümelerini birbiriyle ilişkilendirir.	7	7	0	100
Üslü ifadeleri içeren denklemleri çözer.	1	1	0	100
Kökü ifadeleri içeren denklemleri çözer.	1	0	0	0
Birinci dereceden bir bilinmeyenli denklem ve eşitsizliklerin çözüm kümelerini bulur.	1	1	0	100
Mutlak değer içeren birinci dereceden bir bilinmeyenli denklem ve eşitsizliklerin çözüm kümelerini bulur.	1	0	0	0
Kümelerde birleşim, kesişim, fark, tümeleme işlemleri yardımıyla problemler çözer.	2	1	0	50
Fonksiyonlarla ilgili problemler çözer.	1	0	0	0
Bileşik önermeyi örneklerde açıklar; ve, veya, ya da bağlaçları ile kurulan bileşik önermelerin özelliklerini ve De Morgan'ın kurallarıyla ilgili problemler çözer.	1	0	0	0
Verileri merkezî eğilim ve yayılım ölçülerini hesaplayarak yorumlar.	1	1	0	100
Tam sayılarda bölünebilme kurallarıyla ilgili problemler çözer.	1	1	0	100
Denklemler ve eşitsizlikler ile ilgili problemler çözer.	11	6	3	55
n çeşit nesne ile oluşturulabilecek r li dizilişlerin (permütasyonların) kaç farklı şekilde yapılabileceğini hesaplar.	1	0	0	0
Olasılık kavramı ile ilgili uygulamalar yapar.	1	0	0	0
Geometri	0	0	0	0
Üçgende Açılar	2	0	0	0
Dik Üçgen ve Pisagor Teoremi	1	0	0	0
Yamuk	1	0	0	0
Kare	2	0	0	0
Çokgenler	2	0	0	0
Prizmalar	2	0	0	0

	Soru	Doğru	Yanlış	Boş	Net	Başarı
Tarih-1	5	2	1	2	1,75	% 35
Coğrafya-1	5	4	1	0	3,75	% 75
Felsefe	5	4	1	0	3,75	% 75
Din Küll. ve Ahl. Bil.	5	3	2	0	2,50	% 50
Felsefe (Seçmeli)	5	0	0	5	0,00	% 0
TYT Sosyal	20	13	5	2	11,75	% 59
Cevap Anahtarı	B	CEEBBDECADEBACAEDEACCCDABD				
Cevaplarınız		CE e eDECAaBCAeDEAbE				

	S	D	Y	B%
Tarih-1	0	0	0	0
İslamiyet öncesi dönemde Türklerin yaşadığı coğrafyalar ile hayat tarzları arasındaki ilişkiyi analiz eder.	1	1	0	100
Hz. Muhammed (s.a.v.) ve Dört Halife Dönemi'nde Müslümanların Arap Yarımadası ve çevresinde siyasi hâkimiyet kur	1	1	0	100
Büyük Selçuklu Devleti Dönemi'ndeki başlıca siyasi gelişmeleri Türk tarihi içerisindeki önemi bağlamında değerlendirir	1	0	0	0
Kuvayımilliyeh hareketinin oluşumundan Büyük Millet Meclisinin açılışına kadar olan süreçte meydana gelen gelişmeler	1	0	1	0
Çağdaşlaşan Türkiye'nin temeli olan Atatürk ilkelerini kavrar.	1	0	0	0
Coğrafya-1	0	0	0	0
Yerleşme Dokuları ve Tipleri	1	1	0	100
Haritalarda Temel Kavramlar	1	0	1	0
Nüfus Piramitleri	1	1	0	100
İklim Elemanları / Sıcaklık	1	1	0	100
Su Kaynakları	1	1	0	100
Felsefe	0	0	0	0
MÖ 6. Yüzyıl - MS 2. Yüzyıl Filozoflarının Felsefi Görüşleri	1	0	1	0
Bilgi Felsefesi	1	1	0	100
MS 2. Yüzyıl - MS 15. Yüzyıl Filozoflarının Felsefi Görüşleri	1	1	0	100
MS 2. Yüzyıl - MS 15. Yüzyıl Felsefesinin Düşünce ve Argümanları	1	1	0	100
Felsefi Düşünce	1	1	0	100
Din Küll. ve Ahl. Bil.	0	0	0	0
ALLAH İNSAN İLİŞKİSİ	2	2	0	100
Din ve İslam	2	1	1	50
HZ. MUHAMMED VE GENÇLİK	1	0	1	0

	Soru	Doğru	Yanlış	Boş	Net	Başarı
Fizik	7	2	3	2	1,25	% 18
Kimya	7	4	1	2	3,75	% 54
Biyoloji	6	4	0	2	4,00	% 67
TYT Fen	20	10	4	6	9,00	% 45
Cevap Anahtarı	B	CBAEBADADCBACBACBCE				
Cevaplarınız		CBd bcADCeB CD C E				

	S	D	Y	B%
Fizik	0	0	0	0
Fiziksel Niceliklerin Sınıflandırılması	1	1	0	100
Düzensiz Doğrusal Hareket Kavramları	1	1	0	100
İş, Enerji ve Güç	1	0	1	0
Katı, Sıvı, Gaz Basıncı	1	0	0	0
Mıknatıslar ve Manyetik Alan	1	0	1	0
Ses Dalgaları	1	0	0	0
Küresel Aynalar	1	0	1	0
Kimya	0	0	0	0
Kimya Uygulamalarında İş Sağlığı ve Güvenliği	1	1	0	100
Katman Elektron Dağılımı ve Periyodik Tabloda Yer Bulma	1	1	0	100
Güçlü Etkileşimler / Kovalent Bağ	1	0	0	0
Maddenin Fiziksel Hâlleri	1	0	1	0
Kimyasal Hesaplamalar / Sınırlayıcı Bileşen Hesaplamaları	1	1	0	100
Ayırma ve Saffaştırma Teknikleri	1	1	0	100
Asit ve Bazların Metallerle Tepkimeleri	1	0	0	0
Biyoloji	0	0	0	0
Karbohidratlar	1	1	0	100
Ekosistemde Madde ve Enerji Akışı	1	1	0	100
Farklı hücre türlerini karşılaştırır.	1	0	0	0
Mitotik evreyi açıklar ve bu evrede gerçekleşen olayları bilir.	1	1	0	100
Mantarlar	1	0	0	0
Soyağaçları (Otozomal)	1	1	0	100

AROMAT TYT 1



340,645 % 25,53

MANİSA / YUNUSEMRE
ÖZEL MANİSA KEP KİŞİSEL GELİŞİM KURSU12 - 12189
AYŞENAZ ÜNVER

1. Öğrenci

Sizin yeriniz
(1687.)

Sonuncu Öğrenci

Soru Doğru Yanlış Boş Net

Şube Kurum İlçe İl Genel

Öğrenci Sıra No 48 152 320 381 1687 % 25,53

Sınava Katılan Öğrenci Sayısı 134 358 935 1362 6609

	Soru	Doğru	Yanlış	Boş	Net	Başarı
TYT Türkçe	40	27	8	5	25,00	% 63
Cevap Anahtarı	B	ABBACBDBDADEBACADCBDEACAADBECEADBEDEEC				
Cevaplarınız		ABeACaDb DEBACADcC AdAAcBEeAeEdDEDEC				

	S	D	Y	B%
Türkçe	0	0	0	0
Metne Sözcük Yerleştirme	1	1	0	100
Söz Öbeklerinde Anlam	1	1	0	100
Sözcükler Arası Anlam İlişkileri	1	0	1	0
Sözcükte Anlam	1	1	0	100
Cümleli Yorumlama ve Açıklama	2	1	1	50
Parçadaki Cümlelerin İçerik ve Özellikleri	1	1	0	100
Çekim Ekleri ve Türleri	1	1	0	100
Ad Sözcük Türleri - Karma	1	0	0	0
Cümlelerin Öğeleri - Karma	1	0	0	0
Yazım Kuralları - Karma	1	1	0	100
Bitişik ve Ayrı Yazılan Kelimeler	1	1	0	100
Noktalama İşaretleri - Karma	1	1	0	100
Virgül	1	1	0	100
Paragrafı İkiye Ayırma	1	1	0	100
Cümlelerden Paragraf Oluşturma	1	1	0	100
Paragrafta Anlatım Akışını Bozan Cümle	1	1	0	100
Paragrafta Boş Bırakılan Yerleri Tamamlama	3	1	1	33
Paragrafın Yorumlanması	7	4	1	57
Paragrafta Yardımcı Düşünceler	6	4	2	67
Anlatım Teknikleri	1	0	1	0
Bir Paragrafa Bağlı Çoklu Sorular	6	5	1	83

	Soru	Doğru	Yanlış	Boş	Net	Başarı
Matematik-1	30	19	3	8	18,25	% 61
Geometri	10	4	1	5	3,75	% 38
TYT Matematik	40	23	4	13	22,00	% 55
Cevap Anahtarı	B	CBEDBABDEAEBCDCDADADDEECABDDDBEDDACECCCB				
Cevaplarınız		CBEC dBEAE C CDA DD dCABD EBDe E C				

	S	D	Y	B%
Matematik-1	0	0	0	0
Sayı kümelerini birbirine ilişkilendirir.	7	6	1	86
Üslü ifadeleri içeren denklemleri çözer.	1	1	0	100
Kökü ifadeleri içeren denklemleri çözer.	1	0	0	0
Birinci dereceden bir bilinmeyenli denklem ve eşitsizliklerin çözüm kümelerini bulur.	1	1	0	100
Mutlak değer içeren birinci dereceden bir bilinmeyenli denklem ve eşitsizliklerin çözüm kümelerini bulur.	1	0	1	0
Kümelerde birleşim, kesişim, fark, tümeleme işlemleri yardımıyla problemler çözer.	2	1	0	50
Fonksiyonlarla ilgili problemler çözer.	1	0	0	0
Bileşik önermeyi örneklerde açıklar; ve, veya, ya da bağlaçları ile kurulan bileşik önermelerin özelliklerini ve De Morgan'ın kurallarıyla ilgili problemler çözer.	1	0	0	0
Verileri merkezî eğilim ve yayılım ölçülerini hesaplayarak yorumlar.	1	1	0	100
Tam sayılarda bölünebilme kurallarıyla ilgili problemler çözer.	1	1	0	100
Denklemler ve eşitsizlikler ile ilgili problemler çözer.	11	7	1	64
n çeşit nesne ile oluşturulabilecek r li dizilişlerin (permütasyonların) kaç farklı şekilde yapılabileceğini hesaplar.	1	1	0	100
Olasılık kavramı ile ilgili uygulamalar yapar.	1	0	0	0
Geometri	0	0	0	0
Üçgende Açılar	2	2	0	100
Dik Üçgen ve Pisagor Teoremi	1	0	1	0
Yamuk	1	0	0	0
Kare	2	1	0	50
Çokgenler	2	1	0	50
Prizmalar	2	0	0	0

	Soru	Doğru	Yanlış	Boş	Net	Başarı
Tarih-1	5	3	0	2	3,00	% 60
Coğrafya-1	5	3	1	1	2,75	% 55
Felsefe	5	3	2	0	2,50	% 50
Din Kült. ve Ahl. Bil.	5	4	1	0	3,75	% 75
Felsefe (Seçmeli)	5	0	0	5	0,00	% 0
TYT Sosyal	20	13	4	3	12,00	% 60
Cevap Anahtarı	B	CEE BBBDECADEBCAEDEACCCDABD				
Cevaplarınız		CEE DdCADBbeEDEAbC				

	S	D	Y	B%
Tarih-1	0	0	0	0
İslamiyet öncesi dönemde Türklerin yaşadığı coğrafyalar ile hayat tarzları arasındaki ilişkiyi analiz eder.	1	1	0	100
Hz. Muhammed (s.a.v.) ve Dört Halife Dönemi'nde Müslümanların Arap Yarımadası ve çevresinde siyasi hâkimiyet kur	1	1	0	100
Büyük Selçuklu Devleti Dönemi'ndeki başlıca siyasi gelişmeleri Türk tarihi içerisindeki önemli bağlamında değerlendirir	1	1	0	100
Kuvayımilliye hareketinin oluşumundan Büyük Millet Meclisinin açılışına kadar olan süreçte meydana gelen gelişmeler	1	0	0	0
Çağdaşlaşan Türkiye'nin temeli olan Atatürk ilkelerini kavrar.	1	0	0	0
Coğrafya-1	0	0	0	0
Yerleşme Dokuları ve Tipleri	1	1	0	100
Haritalarda Temel Kavramlar	1	0	0	0
Nüfus Piramitleri	1	0	1	0
İklim Elemanları / Sıcaklık	1	1	0	100
Su Kaynakları	1	1	0	100
Felsefe	0	0	0	0
MÖ 6. Yüzyıl - MS 2. Yüzyıl Filozoflarının Felsefi Görüşleri	1	1	0	100
Bilgi Felsefesi	1	1	0	100
MS 2. Yüzyıl - MS 15. Yüzyıl Filozoflarının Felsefi Görüşleri	1	0	1	0
MS 2. Yüzyıl - MS 15. Yüzyıl Felsefesinin Düşünce ve Argümanları	1	0	1	0
Felsefi Düşünce	1	1	0	100
Din Kült. ve Ahl. Bil.	0	0	0	0
ALLAH İNSAN İLİŞKİSİ	2	2	0	100
Din ve İslam	2	1	1	50
HZ. MUHAMMED VE GENÇLİK	1	1	0	100

	Soru	Doğru	Yanlış	Boş	Net	Başarı
Fizik	7	3	4	0	2,00	% 29
Kimya	7	2	1	4	1,75	% 25
Biyoloji	6	4	0	2	4,00	% 67
TYT Fen	20	9	5	6	7,75	% 39
Cevap Anahtarı	B	CBAEBADADCBEBACDBCBE				
Cevaplarınız		CBbcaAeAdE CDB E				

	S	D	Y	B%
Fizik	0	0	0	0
Fiziksel Niceliklerin Sınıflandırılması	1	1	0	100
Düzgün Doğrusal Hareket Kavramları	1	1	0	100
İş, Enerji ve Güç	1	0	1	0
Katı, Sıvı, Gaz Basıncı	1	0	1	0
Mıknatıslar ve Manyetik Alan	1	1	0	100
Ses Dalgaları	1	0	1	0
Küresel Aynalar	1	0	1	0
Kimya	0	0	0	0
Kimya Uygulamalarında İş Sağlığı ve Güvenliği	1	1	0	100
Katman Elektron Dağılımı ve Periyodik Tabloda Yer Bulma	1	1	0	100
Güçlü Etkileşimler / Kovalent Bağ	1	0	0	0
Maddenin Fiziksel Hâlleri	1	0	0	0
Kimyasal Hesaplamalar / Sınırlayıcı Bileşen Hesaplamaları	1	0	0	0
Ayırma ve Safaştırma Teknikleri	1	0	1	0
Asit ve Bazların Metallerle Tepkimeleri	1	0	0	0
Biyoloji	0	0	0	0
Karbohidratlar	1	1	0	100
Ekosistemde Madde ve Enerji Akışı	1	1	0	100
Farklı hücre türlerini karşılaştırır.	1	1	0	100
Mitotik evreyi açıklar ve bu evrede gerçekleşen olayları bilir.	1	1	0	100
Mantarlar	1	0	0	0
Soyağaçları (Otozomal)	1	0	0	0

AROMAT TYT 1



276,658 % 55,08

MANİSA / YUNUSEMRE
ÖZEL MANİSA KEP KİŞİSEL GELİŞİM KURSU

12 - 12142
AYŞENUR DOĞRU

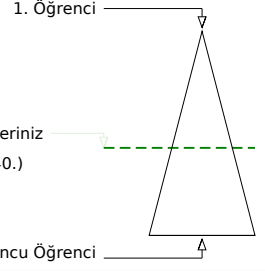

Soru Doğru Yanlış Boş Net

	Şube	Kurum	İlçe	İl	Genel
Öğrenci Sıra No	94	266	617	806	3640 % 55,08
Sınava Katılan Öğrenci Sayısı	134	358	935	1362	6609

	Soru	Doğru	Yanlış	Boş	Net	Başarı
TYT Türkçe	40	26	11	3	23,25	% 58
Cevap Anahtarı	B	ABBACBDBDADEBACADCBACDEACAADBECEADBEDEEC				
Cevaplarınız		ABeA aDBbAcEBdC DcCb EACAcebeEaEADBEDEEe				

	S	D	Y	B%
Türkçe	0	0	0	0
Metne Sözcük Yerleştirme	1	1	0	100
Söz Öbeklerinde Anlam	1	1	0	100
Sözcükler Arası Anlam İlişkileri	1	0	1	0
Sözcükte Anlam	1	1	0	100
Cümleyi Yorumlama ve Açıklama	2	1	1	50
Parçadaki Cümlelerin İçerik ve Özellikleri	1	0	0	0
Çekim Ekleri ve Türleri	1	1	0	100
Ad Sözlü Sözcükler - Karma	1	1	0	100
Cümlelerin Öğeleri - Karma	1	0	1	0
Yazım Kuralları - Karma	1	0	1	0
Bitişik ve Ayrı Yazılan Kelimeler	1	1	0	100
Noktalama İşaretleri - Karma	1	0	1	0
Virgül	1	1	0	100
Paragrafı İkiye Ayırma	1	1	0	100
Cümlelerden Paragraf Oluşturma	1	0	0	0
Paragrafta Anlatım Akışını Bozan Cümle	1	1	0	100
Paragrafta Boş Bırakılan Yerleri Tamamlama	3	2	1	67
Paragrafın Yorumlanması	7	5	1	71
Paragrafta Yardımcı Düşünceler	6	4	2	67
Anlatım Teknikleri	1	0	1	0
Bir Paragrafa Bağlı Çoklu Sorular	6	5	1	83

	Soru	Doğru	Yanlış	Boş	Net	Başarı
Matematik-1	30	6	4	20	5,00	% 17
Geometri	10	1	0	9	1,00	% 10
TYT Matematik	40	7	4	29	6,00	% 15
Cevap Anahtarı	B	CBEDBABDEAEBCDCDADADDEECABDDBEBDACECCCB				
Cevaplarınız		CBECc Bb d bD A				B

	S	D	Y	B%
Matematik-1	0	0	0	0
Sayı kümelerini birbirleriyle ilişkilendirir.	7	2	3	29
Üslü ifadeleri içeren denklemleri çözer.	1	1	0	100
Kökü ifadeleri içeren denklemleri çözer.	1	0	0	0
Birinci dereceden bir bilinmeyenli denklem ve eşitsizliklerin çözüm kümelerini bulur.	1	1	0	100
Mutlak değer içeren birinci dereceden bir bilinmeyenli denklem ve eşitsizliklerin çözüm kümelerini bulur.	1	0	0	0
Kümelerde birleşim, kesişim, fark, tümeleme işlemleri yardımıyla problemler çözer.	2	0	1	0
Fonksiyonlarla ilgili problemler çözer.	1	0	0	0
Bileşik önermeyi örneklerde açıklar; ve, veya, ya da bağlaçları ile kurulan bileşik önermelerin özelliklerini ve De Morgan'ı	1	1	0	100
Verileri merkezî eğilim ve yayılım ölçülerini hesaplayarak yorumlar.	1	0	0	0
Tam sayılarda bölünebilme kurallarıyla ilgili problemler çözer.	1	1	0	100
Denklemler ve eşitsizlikler ile ilgili problemler çözer.	11	0	0	0
n çeşit nesne ile oluşturulabilecek r li dizilişlerin (permütasyonların) kaç farklı şekilde yapılabileceğini hesaplar.	1	0	0	0
Olasılık kavramı ile ilgili uygulamalar yapar.	1	0	0	0
Geometri	0	0	0	0
Üçgende Açılar	2	1	0	50
Dik Üçgen ve Pisagor Teoremi	1	0	0	0
Yamuk	1	0	0	0
Kare	2	0	0	0
Çokgenler	2	0	0	0
Prizmalar	2	0	0	0

	Soru	Doğru	Yanlış	Boş	Net	Başarı
Tarih-1	5	2	2	1	1,50	% 30
Coğrafya-1	5	3	1	1	2,75	% 55
Felsefe	5	3	1	1	2,75	% 55
Din Kül. ve Ahl. Bil.	5	3	2	0	2,50	% 50
Felsefe (Seçmeli)	5	0	0	5	0,00	% 0
TYT Sosyal	20	11	6	3	9,50	% 48
Cevap Anahtarı	B	CEE BBBDECADEBCAEEDEACCCDABD				
Cevaplarınız		dEEa DaCADEBC aDEebC				

	S	D	Y	B%
Tarih-1	0	0	0	0
İslamiyet öncesi dönemde Türklerin yaşadığı coğrafyalar ile hayat tarzları arasındaki ilişkiyi analiz eder.	1	1	0	100
Hz. Muhammed (s.a.v.) ve Dört Halife Dönemi'nde Müslümanların Arap Yarımadası ve çevresinde siyasi hâkimiyet kur	1	0	1	0
Büyük Selçuklu Devleti Dönemi'ndeki başlıca siyasi gelişmeleri Türk tarihi içerisindeki önemi bağlamında değerlendirir	1	1	0	100
Kuvayımilliye hareketinin oluşumundan Büyük Millet Meclisinin açılışına kadar olan süreçte meydana gelen gelişmeler	1	0	1	0
Çağdaşlaşan Türkiye'nin temeli olan Atatürk ilkelerini kavrar.	1	0	0	0
Coğrafya-1	0	0	0	0
Yerleşme Dokuları ve Tipleri	1	1	0	100
Haritalarda Temel Kavramlar	1	0	0	0
Nüfus Piramitleri	1	0	1	0
İklim Elemanları / Sıcaklık	1	1	0	100
Su Kaynakları	1	1	0	100
Felsefe	0	0	0	0
MÖ 6. Yüzyıl - MS 2. Yüzyıl Filozoflarının Felsefi Görüşleri	1	1	0	100
Bilgi Felsefesi	1	1	0	100
MS 2. Yüzyıl - MS 15. Yüzyıl Filozoflarının Felsefi Görüşleri	1	0	0	0
MS 2. Yüzyıl - MS 15. Yüzyıl Felsefesinin Düşünce ve Argümanları	1	1	0	100
Felsefi Düşünce	1	0	1	0
Din Kül. ve Ahl. Bil.	0	0	0	0
ALLAH İNSAN İLİŞKİSİ	2	2	0	100
Din ve İslam	2	0	2	0
HZ. MUHAMMED VE GENÇLİK	1	1	0	100

	Soru	Doğru	Yanlış	Boş	Net	Başarı
Fizik	7	1	4	2	0,00	% 0
Kimya	7	3	0	4	3,00	% 43
Biyoloji	6	4	1	1	3,75	% 63
TYT Fen	20	8	5	7	6,75	% 34
Cevap Anahtarı	B	CBAEBADADCBABEACDBCBE				
Cevaplarınız		aBdd cAD A C BbBE				

	S	D	Y	B%
Fizik	0	0	0	0
Fiziksel Niceliklerin Sınıflandırılması	1	1	0	100
Düzgün Doğrusal Hareket Kavramları	1	0	1	0
İş, Enerji ve Güç	1	0	1	0
Katı, Sıvı, Gaz Basıncı	1	0	1	0
Mıknatıslar ve Manyetik Alan	1	0	0	0
Ses Dalgaları	1	0	0	0
Küresel Aynalar	1	0	1	0
Kimya	0	0	0	0
Kimya Uygulamalarında İş Sağlığı ve Güvenliği	1	1	0	100
Katman Elektron Dağılımı ve Periyodik Tabloda Yer Bulma	1	1	0	100
Güçlü Etkileşimler / Kovalent Bağ	1	0	0	0
Maddenin Fiziksel Hâlleri	1	1	0	100
Kimyasal Hesaplamalar / Sınırlayıcı Bileşen Hesaplamaları	1	0	0	0
Ayırma ve Saffaştırma Teknikleri	1	0	0	0
Asit ve Bazların Metallerle Tepkimeleri	1	0	0	0
Biyoloji	0	0	0	0
Karbohidratlar	1	0	0	0
Ekosistemde Madde ve Enerji Akışı	1	1	0	100
Farklı hücre türlerini karşılaştırır.	1	1	0	100
Mitotik evreyi açıklar ve bu evrede gerçekleşen olayları bilir.	1	1	0	100
Mantarlar	1	1	0	100
Soyağaçları (Otozomal)	1	0	1	0

AROMAT TYT 1

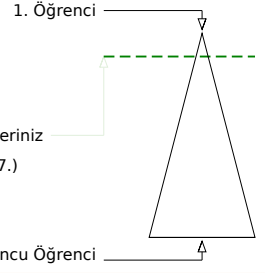
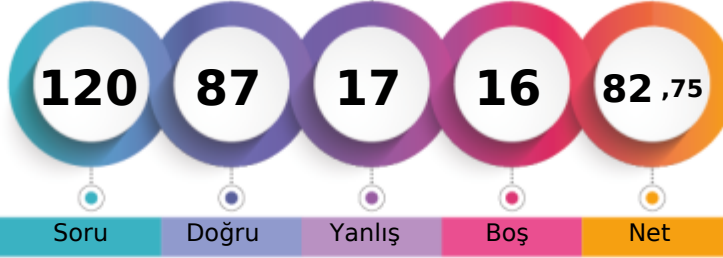

388,298 % 11,00

MANİSA / YUNUSEMRE
ÖZEL MANİSA KEP KİŞİSEL GELİŞİM KURSU12 - 16005
AYŞENUR SUNKUR

Soru Doğru Yanlış Boş Net

Şube Kurum İlçe İl Genel

Öğrenci Sıra No 16 71 145 162 727 % 11,00

Sınava Katılan Öğrenci Sayısı 134 358 935 1362 6609

	Soru	Doğru	Yanlış	Boş	Net	Başarı
TYT Türkçe	40	33	5	2	31,75	% 79
Cevap Anahtarı	B	ABBACBDBDADEBACADCBDEACAADBECEADBEDEEC				
Cevaplarınız		ABBACBDBb DE ACADCBADaACAADBEeAeEDBEDEEe				

	S	D	Y	B%
Türkçe	0	0	0	0
Metne Sözcük Yerleştirme	1	1	0	100
Söz Öbeklerinde Anlam	1	1	0	100
Sözcükler Arası Anlam İlişkileri	1	1	0	100
Sözcükte Anlam	1	1	0	100
Cümleli Yorumlama ve Açıklama	2	2	0	100
Parçadaki Cümlelerin İçerik ve Özellikleri	1	1	0	100
Çekim Ekleri ve Türleri	1	1	0	100
Ad Sözlü Sözcükler - Karma	1	0	0	0
Cümlelerin Ögeleri - Karma	1	0	1	0
Yazım Kuralları - Karma	1	1	0	100
Bitişik ve Ayrı Yazılan Kelimeler	1	1	0	100
Noktalama İşaretleri - Karma	1	1	0	100
Virgül	1	0	0	0
Paragrafı İkiye Ayırma	1	1	0	100
Cümlelerden Paragraf Oluşturma	1	1	0	100
Paragrafta Anlatım Akışını Bozan Cümle	1	1	0	100
Paragrafta Boş Bırakılan Yerleri Tamamlama	3	3	0	100
Paragrafın Yorumlanması	7	6	1	86
Paragrafta Yardımcı Düşünceler	6	4	2	67
Anlatım Teknikleri	1	1	0	100
Bir Paragrafa Bağlı Çoklu Sorular	6	5	1	83

	Soru	Doğru	Yanlış	Boş	Net	Başarı
Matematik-1	30	20	2	8	19,50	% 65
Geometri	10	5	2	3	4,50	% 45
TYT Matematik	40	25	4	11	24,00	% 60
Cevap Anahtarı	B	CBEDBABDEAEBCDCADADDEECABDDDBEDDACECCCB				
Cevaplarınız		CBED BDcAEBCD DA Dc CABDD EBD CECCd e				

	S	D	Y	B%
Matematik-1	0	0	0	0
Sayı kümelerini birbiriyle ilişkilendirir.	7	6	1	86
Üslü ifadeleri içeren denklemleri çözer.	1	1	0	100
Kökü ifadeleri içeren denklemleri çözer.	1	0	0	0
Birinci dereceden bir bilinmeyenli denklem ve eşitsizliklerin çözüm kümelerini bulur.	1	1	0	100
Mutlak değer içeren birinci dereceden bir bilinmeyenli denklem ve eşitsizliklerin çözüm kümelerini bulur.	1	0	0	0
Kümelerde birleşim, kesişim, fark, tümeleme işlemleri yardımıyla problemler çözer.	2	1	0	50
Fonksiyonlarla ilgili problemler çözer.	1	1	0	100
Bileşik önermeyi örneklerde açıklar; ve, veya, ya da bağlaçları ile kurulan bileşik önermelerin özelliklerini ve De Morgan'ı	1	1	0	100
Verileri merkezî eğilim ve yayılım ölçülerini hesaplayarak yorumlar.	1	0	0	0
Tam sayılarda bölünebilme kurallarıyla ilgili problemler çözer.	1	1	0	100
Denklemler ve eşitsizlikler ile ilgili problemler çözer.	11	7	1	64
n çeşit nesne ile oluşturulabilecek r li dizilişlerin (permutasyonların) kaç farklı şekilde yapılabileceğini hesaplar.	1	1	0	100
Olasılık kavramı ile ilgili uygulamalar yapar.	1	0	0	0
Geometri	0	0	0	0
Üçgende Açılar	2	2	0	100
Dik Üçgen ve Pisagor Teoremi	1	0	0	0
Yamuk	1	1	0	100
Kare	2	2	0	100
Çokgenler	2	0	1	0
Prizmalar	2	0	1	0

	Soru	Doğru	Yanlış	Boş	Net	Başarı
Tarih-1	5	3	2	0	2,50	% 50
Coğrafya-1	5	3	1	1	2,75	% 55
Felsefe	5	5	0	0	5,00	% 100
Din Küll. ve Ahl. Bil.	5	4	1	0	3,75	% 75
Felsefe (Seçmeli)	5	0	0	5	0,00	% 0
TYT Sosyal	20	15	4	1	14,00	% 70
Cevap Anahtarı	B	CEE BBBDECAEDBCAEDAEACCCDABD				
Cevaplarınız		CEEcc DECCDBCAEDEAbc				

	S	D	Y	B%
Tarih-1	0	0	0	0
İslamiyet öncesi dönemde Türklerin yaşadığı coğrafyalar ile hayat tarzları arasındaki ilişkiyi analiz eder.	1	1	0	100
Hz. Muhammed (s.a.v.) ve Dört Halife Dönemi'nde Müslümanların Arap Yarımadası ve çevresinde siyasi hâkimiyet kur	1	1	0	100
Büyük Selçuklu Devleti Dönemi'ndeki başlıca siyasi gelişmeleri Türk tarihi içerisindeki önemi bağlamında değerlendirir	1	1	0	100
Kuvayımilliyeh hareketinin oluşumundan Büyük Millet Meclisinin açılışına kadar olan süreçte meydana gelen gelişmeler	1	0	1	0
Çağdaşlaşan Türkiye'nin temeli olan Atatürk ilkelerini kavrar.	1	0	1	0
Coğrafya-1	0	0	0	0
Yerleşme Dokuları ve Tipleri	1	1	0	100
Haritalarda Temel Kavramlar	1	0	0	0
Nüfus Piramitleri	1	1	0	100
İklim Elemanları / Sıcaklık	1	0	1	0
Su Kaynakları	1	1	0	100
Felsefe	0	0	0	0
MÖ 6. Yüzyıl - MS 2. Yüzyıl Filozoflarının Felsefi Görüşleri	1	1	0	100
Bilgi Felsefesi	1	1	0	100
MS 2. Yüzyıl - MS 15. Yüzyıl Filozoflarının Felsefi Görüşleri	1	1	0	100
MS 2. Yüzyıl - MS 15. Yüzyıl Felsefesinin Düşünce ve Argümanları	1	1	0	100
Felsefi Düşünce	1	1	0	100
Din Küll. ve Ahl. Bil.	0	0	0	0
ALLAH İNSAN İLİŞKİSİ	2	2	0	100
Din ve İslam	2	1	1	50
HZ. MUHAMMED VE GENÇLİK	1	1	0	100

	Soru	Doğru	Yanlış	Boş	Net	Başarı
Fizik	7	5	1	1	4,75	% 68
Kimya	7	5	1	1	4,75	% 68
Biyoloji	6	4	2	0	3,50	% 58
TYT Fen	20	14	4	2	13,00	% 65
Cevap Anahtarı	B	CBAEBADADCBACBACBCE				
Cevaplarınız		CB EcADADCCBE CaBCcE				

	S	D	Y	B%
Fizik	0	0	0	0
Fiziksel Niceliklerin Sınıflandırılması	1	1	0	100
Düzgün Doğrusal Hareket Kavramları	1	1	0	100
İş, Enerji ve Güç	1	0	0	0
Katı, Sıvı, Gaz Basıncı	1	1	0	100
Mıknatıslar ve Manyetik Alan	1	1	0	100
Ses Dalgaları	1	0	1	0
Küresel Aynalar	1	0	1	0
Kimya	0	0	0	0
Kimya Uygulamalarında İş Sağlığı ve Güvenliği	1	1	0	100
Katman Elektron Dağılımı ve Periyodik Tabloda Yer Bulma	1	1	0	100
Güçlü Etkileşimler / Kovalent Bağ	1	1	0	100
Maddenin Fiziksel Hâlleri	1	0	1	0
Kimyasal Hesaplamalar / Sınırlayıcı Bileşen Hesaplamaları	1	1	0	100
Ayırma ve Saffaştırma Teknikleri	1	1	0	100
Asit ve Bazların Metallerle Tepkimeleri	1	0	0	0
Biyoloji	0	0	0	0
Karbohidratlar	1	0	1	0
Ekosistemde Madde ve Enerji Akışı	1	1	0	100
Farklı hücre türlerini karşılaştırır.	1	1	0	100
Mitotik evreyi açıklar ve bu evrede gerçekleşen olayları bilir.	1	1	0	100
Mantarlar	1	0	1	0
Soyağaçları (Otozomal)	1	1	0	100

AROMAT TYT 1

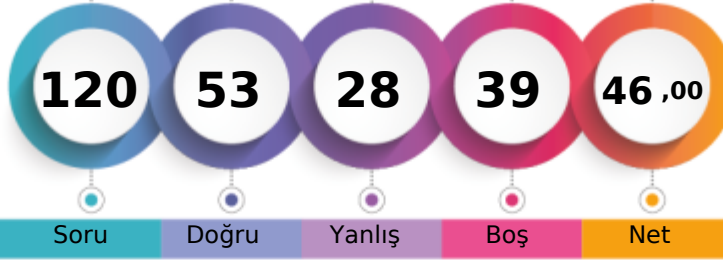

278,510 % 54,17

MANİSA / YUNUSEMRE
ÖZEL MANİSA KEP KİŞİSEL GELİŞİM KURSU12 - 16007
BARBAROS

1. Öğrenci

Sizin yeriniz
(3580.)

Sonuncu Öğrenci

Soru Doğru Yanlış Boş Net

Şube Kurum İlçe İl Genel

Öğrenci Sıra No 92 263 610 796 3580 % 54,17

Sınava Katılan Öğrenci Sayısı 134 358 935 1362 6609

		Soru	Doğru	Yanlış	Boş	Net	Başarı	
TYT Türkçe		40	24	16	0	20,00	% 50	
Cevap Anahtarı	B	ABBACBDBDADEBACADCBDEACAADBECEADBEDEEC						
Cevaplarınız		ABBcdADBadaEeACceCcBdAACAACBEcaEeDcEDEEC						

	S	D	Y	B%
Türkçe	0	0	0	0
Metne Sözcük Yerleştirme	1	0	1	0
Söz Öbeklerinde Anlam	1	1	0	100
Sözcükler Arası Anlam İlişkileri	1	1	0	100
Sözcükte Anlam	1	1	0	100
Cümleyi Yorumlama ve Açıklama	2	1	1	50
Parçadaki Cümlelerin İçerik ve Özellikleri	1	0	1	0
Çekim Ekleri ve Türleri	1	1	0	100
Ad Soylu Sözcükler - Karma	1	0	1	0
Cümlelerin Ögeleri - Karma	1	0	1	0
Yazım Kuralları - Karma	1	0	1	0
Bitişik ve Ayrı Yazılan Kelimeler	1	1	0	100
Noktalama İşaretleri - Karma	1	1	0	100
Virgül	1	0	1	0
Paragrafı İkiye Ayırma	1	1	0	100
Cümlelerden Paragraf Oluşturma	1	0	1	0
Paragrafta Anlatım Akışını Bozan Cümle	1	0	1	0
Paragrafta Boş Bırakılan Yerleri Tamamlama	3	2	1	67
Paragrafın Yorumlanması	7	6	1	86
Paragrafta Yardımcı Düşünceler	6	3	3	50
Anlatım Teknikleri	1	0	1	0
Bir Paragrafa Bağlı Çoklu Sorular	6	5	1	83

		Soru	Doğru	Yanlış	Boş	Net	Başarı	
Matematik-1		30	8	2	20	7,50	% 25	
Geometri		10	0	0	10	0,00	% 0	
TYT Matematik		40	8	2	30	7,50	% 19	
Cevap Anahtarı	B	CBEDBDBDEAEBCDCDADADDEECABDDDBEDDACECCCB						
Cevaplarınız		CeED BDEeE D						

	S	D	Y	B%
Matematik-1	0	0	0	0
Sayı kümelerini birbiriyle ilişkilendirir.	7	4	2	57
Üslü ifadeleri içeren denklemleri çözer.	1	1	0	100
Kökü ifadeleri içeren denklemleri çözer.	1	0	0	0
Birinci dereceden bir bilinmeyenli denklem ve eşitsizliklerin çözüm kümelerini bulur.	1	1	0	100
Mutlak değer içeren birinci dereceden bir bilinmeyenli denklem ve eşitsizliklerin çözüm kümelerini bulur.	1	0	0	0
Kümelerde birleşim, kesişim, fark, tümeleme işlemleri yardımıyla problemler çözer.	2	1	0	50
Fonksiyonlarla ilgili problemler çözer.	1	0	0	0
Bileşik önermeyi örneklerde açıklar; ve, veya, ya da bağlaçları ile kurulan bileşik önermelerin özelliklerini ve De Morgan'ı	1	1	0	100
Verileri merkezi eğilim ve yayılım ölçülerini hesaplayarak yorumlar.	1	0	0	0
Tam sayılarda bölünebilme kurallarıyla ilgili problemler çözer.	1	0	0	0
Denklemler ve eşitsizlikler ile ilgili problemler çözer.	11	0	0	0
n çeşit nesne ile oluşturulabilecek r li dizilişlerin (permütasyonların) kaç farklı şekilde yapılabileceğini hesaplar.	1	0	0	0
Olasılık kavramı ile ilgili uygulamalar yapar.	1	0	0	0
Geometri	0	0	0	0
Üçgende Açılar	2	0	0	0
Dik Üçgen ve Pisagor Teoremi	1	0	0	0
Yamuk	1	0	0	0
Kare	2	0	0	0
Çokgenler	2	0	0	0
Prizmalar	2	0	0	0

		Soru	Doğru	Yanlış	Boş	Net	Başarı	
Tarih-1		5	2	3	0	1,25	% 25	
Coğrafya-1		5	4	1	0	3,75	% 75	
Felsefe		5	5	0	0	5,00	% 100	
Din Kült. ve Ahl. Bil.		5	4	1	0	3,75	% 75	
Felsefe (Seçmeli)		5	0	0	5	0,00	% 0	
TYT Sosyal		20	15	5	0	13,75	% 69	
Cevap Anahtarı	B	CEE BBBDECADEBCAEDEACCCDABD						
Cevaplarınız		CcEaceDECADEBCAEDEAbC						

	S	D	Y	B%
Tarih-1	0	0	0	0
İslamiyet öncesi dönemde Türklerin yaşadığı coğrafyalar ile hayat tarzları arasındaki ilişkiyi analiz eder.	1	0	1	0
Hız, Muhammed (s.a.v.) ve Dört Halife Dönemi'nde Müslümanların Arap Yarımadası ve çevresinde siyasi hâkimiyet kur	1	1	0	100
Büyük Selçuklu Devleti Dönemi'ndeki başlıca siyasi gelişmeleri Türk tarihi içerisindeki önemi bağlamında değerlendirir	1	1	0	100
Kuvayımilliyeh hareketinin oluşumundan Büyük Millet Meclisinin açılışına kadar olan süreçte meydana gelen gelişmeler	1	0	1	0
Çağdaşlaşan Türkiye'nin temeli olan Atatürk ilkelerini kavrar.	1	0	1	0
Coğrafya-1	0	0	0	0
Yerleşme Dokuları ve Tipleri	1	1	0	100
Haritalarda Temel Kavramlar	1	0	1	0
Nüfus Piramitleri	1	1	0	100
İklim Elemanları / Sıcaklık	1	1	0	100
Su Kaynakları	1	1	0	100
Felsefe	0	0	0	0
MÖ 6. Yüzyıl - MS 2. Yüzyıl Filozoflarının Felsefi Görüşleri	1	1	0	100
Bilgi Felsefesi	1	1	0	100
MS 2. Yüzyıl - MS 15. Yüzyıl Filozoflarının Felsefi Görüşleri	1	1	0	100
MS 2. Yüzyıl - MS 15. Yüzyıl Felsefesinin Düşünce ve Argümanları	1	1	0	100
Felsefi Düşünce	1	1	0	100
Din Kült. ve Ahl. Bil.	0	0	0	0
ALLAH İNSAN İLİŞKİSİ	2	2	0	100
Din ve İslam	2	1	1	50
HZ. MUHAMMED VE GENÇLİK	1	1	0	100

		Soru	Doğru	Yanlış	Boş	Net	Başarı	
Fizik		7	4	3	0	3,25	% 46	
Kimya		7	1	2	4	0,50	% 7	
Biyoloji		6	1	0	5	1,00	% 17	
TYT Fen		20	6	5	9	4,75	% 24	
Cevap Anahtarı	B	CBAEBADADCBACBDCBCE						
Cevaplarınız		CBdBABAc dC						

	S	D	Y	B%
Fizik	0	0	0	0
Fiziksel Niceliklerin Sınıflandırılması	1	1	0	100
Düzgün Doğrusal Hareket Kavramları	1	1	0	100
İş, Enerji ve Güç	1	0	1	0
Katı, Sıvı, Gaz Basıncı	1	0	1	0
Mıknatıslar ve Manyetik Alan	1	1	0	100
Ses Dalgaları	1	1	0	100
Küresel Aynalar	1	0	1	0
Kimya	0	0	0	0
Kimya Uygulamalarında İş Sağlığı ve Güvenliği	1	1	0	100
Katman Elektron Dağılımı ve Periyodik Tabloda Yer Bulma	1	0	1	0
Güçlü Etkileşimler / Kovalent Bağ	1	0	0	0
Maddenin Fiziksel Hâlleri	1	0	0	0
Kimyasal Hesaplamalar / Sınırlayıcı Bileşen Hesaplamaları	1	0	0	0
Ayırma ve Saffaştırma Teknikleri	1	0	0	0
Asit ve Bazların Metallerle Tepkimeleri	1	0	1	0
Biyoloji	0	0	0	0
Karbohidratlar	1	0	0	0
Ekosistemde Madde ve Enerji Akışı	1	1	0	100
Farklı hücre türlerini karşılaştırır.	1	0	0	0
Mitotik evreyi açıklar ve bu evrede gerçekleşen olayları bilir.	1	0	0	0
Mantarlar	1	0	0	0
Soyağaçları (Otozomal)	1	0	0	0

AROMAT TYT 1

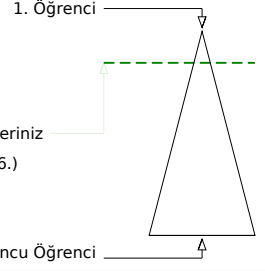
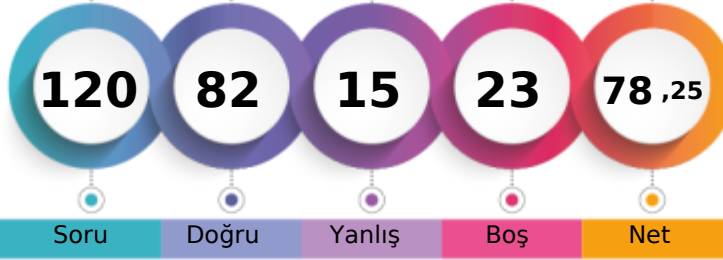

373,870 % 14,92

MANİSA / YUNUSEMRE
ÖZEL MANİSA KEP KİŞİSEL GELİŞİM KURSU12 - 12062
BAŞAK DURMAZ

Şube	Kurum	İlçe	İl	Genel
Öğrenci Sıra No	21	93	193	219
Sınava Katılan Öğrenci Sayısı	134	358	935	1362
				986 % 14,92
				6609

	Soru	Doğru	Yanlış	Boş	Net	Başarı
TYT Türkçe	40	38	2	0	37,50	% 94
Cevap Anahtarı	A	ABBADBCBADDEABCADACBEDACAEBDECAEDBEECDE				
Cevaplarınız		ABBADaCBADDEABCADACBEDACAEBDeaAEDBEECDE				

	S	D	Y	B%
Türkçe	0	0	0	0
Metne Sözcük Yerleştirme	1	1	0	100
Söz Öbeklerinde Anlam	1	1	0	100
Sözcükler Arası Anlam İlişkileri	1	1	0	100
Sözcükte Anlam	1	1	0	100
Cümleli Yorumlama ve Açıklama	2	1	1	50
Parçadaki Cümlelerin İçerik ve Özellikleri	1	1	0	100
Çekim Ekleri ve Türleri	1	1	0	100
Ad Sözlü Sözcükler - Karma	1	1	0	100
Cümlelerin Ögeleri - Karma	1	1	0	100
Yazım Kuralları - Karma	1	1	0	100
Bitişik ve Ayrı Yazılan Kelimeler	1	1	0	100
Noktalama İşaretleri - Karma	1	1	0	100
Virgül	1	1	0	100
Paragrafı İkiye Ayırma	1	1	0	100
Cümlelerden Paragraf Oluşturma	1	1	0	100
Paragrafta Anlatım Akışını Bozan Cümle	1	1	0	100
Paragrafta Boş Bırakılan Yerleri Tamamlama	3	3	0	100
Paragrafın Yorumlanması	7	7	0	100
Paragrafta Yardımcı Düşünceler	6	5	1	83
Anlatım Teknikleri	1	1	0	100
Bir Paragrafa Bağlı Çoklu Sorular	6	6	0	100

	Soru	Doğru	Yanlış	Boş	Net	Başarı
Matematik-1	30	17	2	11	16,50	% 55
Geometri	10	2	0	8	2,00	% 20
TYT Matematik	40	19	2	19	18,50	% 46
Cevap Anahtarı	A	BCEBDBADAEEBDCADADEDDCABEDDEBDBACCCECBA				
Cevaplarınız		BCE cBdDAEEBD CAD DDCA DB				

	S	D	Y	B%
Matematik-1	0	0	0	0
Sayı kümelerini birbiriyle ilişkilendirir.	7	5	1	71
Üslü ifadeleri içeren denklemleri çözer.	1	1	0	100
Kökü ifadeleri içeren denklemleri çözer.	1	0	0	0
Birinci dereceden bir bilinmeyenli denklem ve eşitsizliklerin çözüm kümelerini bulur.	1	1	0	100
Mutlak değer içeren birinci dereceden bir bilinmeyenli denklem ve eşitsizliklerin çözüm kümelerini bulur.	1	0	1	0
Kümelerde birleşim, kesişim, fark, tümeleme işlemleri yardımıyla problemler çözer.	2	1	0	50
Fonksiyonlarla ilgili problemler çözer.	1	1	0	100
Bileşik önermeyi örneklerde açıklar; ve, veya, ya da bağlaçları ile kurulan bileşik önermelerin özelliklerini ve De Morgan'ın yasalarını açıklar.	1	1	0	100
Verileri merkezî eğilim ve yayılım ölçülerini hesaplayarak yorumlar.	1	1	0	100
Tam sayılarda bölünebilme kurallarıyla ilgili problemler çözer.	1	1	0	100
Denklemler ve eşitsizlikler ile ilgili problemler çözer.	11	5	0	45
n çeşit nesne ile oluşturulabilecek r li dizilişlerin (permutasyonların) kaç farklı şekilde yapılabileceğini hesaplar.	1	0	0	0
Olasılık kavramı ile ilgili uygulamalar yapar.	1	0	0	0
Geometri	0	0	0	0
Üçgende Açılar	2	2	0	100
Dik Üçgen ve Pisagor Teoremi	1	0	0	0
Yamuk	1	0	0	0
Kare	2	0	0	0
Çokgenler	2	0	0	0
Prizmalar	2	0	0	0

	Soru	Doğru	Yanlış	Boş	Net	Başarı
Tarih-1	5	3	2	0	2,50	% 50
Coğrafya-1	5	2	2	1	1,50	% 30
Felsefe	5	4	1	0	3,75	% 75
Din Küll. ve Ahl. Bil.	5	4	1	0	3,75	% 75
Felsefe (Seçmeli)	5	0	0	5	0,00	% 0
TYT Sosyal	20	13	6	1	11,50	% 58
Cevap Anahtarı	A	ECEBBDDEACDBACEDAECCBDACD				
Cevaplarınız		ECEecD aAeDBAbEDAEBc				

	S	D	Y	B%
Tarih-1	0	0	0	0
İslamiyet öncesi dönemde Türklerin yaşadığı coğrafyalar ile hayat tarzları arasındaki ilişkiyi analiz eder.	1	1	0	100
Hz. Muhammed (s.a.v.) ve Dört Halife Dönemi'nde Müslümanların Arap Yarımadası ve çevresinde siyasi hâkimiyet kur	1	1	0	100
Büyük Selçuklu Devleti Dönemi'ndeki başlıca siyasi gelişmeleri Türk tarihi içerisindeki önemi bağlamında değerlendirir	1	1	0	100
Kuvayımilliyeh hareketinin oluşumundan Büyük Millet Meclisinin açılışına kadar olan süreçte meydana gelen gelişmeler	1	0	1	0
Çağdaşlaşan Türkiye'nin temeli olan Atatürk ilkelerini kavrar.	1	0	1	0
Coğrafya-1	0	0	0	0
Yerleşme Dokuları ve Tipleri	1	1	0	100
Haritalarda Temel Kavramlar	1	0	0	0
Nüfus Piramitleri	1	0	1	0
İklim Elemanları / Sıcaklık	1	1	0	100
Su Kaynakları	1	0	1	0
Felsefe	0	0	0	0
MÖ 6. Yüzyıl - MS 2. Yüzyıl Filozoflarının Felsefi Görüşleri	1	1	0	100
Bilgi Felsefesi	1	1	0	100
MS 2. Yüzyıl - MS 15. Yüzyıl Filozoflarının Felsefi Görüşleri	1	1	0	100
MS 2. Yüzyıl - MS 15. Yüzyıl Felsefesinin Düşünce ve Argümanları	1	0	1	0
Felsefi Düşünce	1	1	0	100
Din Küll. ve Ahl. Bil.	0	0	0	0
ALLAH İNSAN İLİŞKİSİ	2	2	0	100
Din ve İslam	2	1	1	50
HZ. MUHAMMED VE GENÇLİK	1	1	0	100

	Soru	Doğru	Yanlış	Boş	Net	Başarı
Fizik	7	2	4	1	1,00	% 14
Kimya	7	5	1	1	4,75	% 68
Biyoloji	6	5	0	1	5,00	% 83
TYT Fen	20	12	5	3	10,75	% 54
Cevap Anahtarı	A	BCAEABDADEABCADCBEBC				
Cevaplarınız		BecD BeAD ABCdDCBEB				

	S	D	Y	B%
Fizik	0	0	0	0
Fiziksel Niceliklerin Sınıflandırılması	1	1	0	100
Düzgün Doğrusal Hareket Kavramları	1	0	1	0
İş, Enerji ve Güç	1	0	1	0
Katı, Sıvı, Gaz Basıncı	1	0	1	0
Mıknatıslar ve Manyetik Alan	1	0	0	0
Ses Dalgaları	1	1	0	100
Küresel Aynalar	1	0	1	0
Kimya	0	0	0	0
Kimya Uygulamalarında İş Sağlığı ve Güvenliği	1	1	0	100
Katman Elektron Dağılımı ve Periyodik Tabloda Yer Bulma	1	1	0	100
Güçlü Etkileşimler / Kovalent Bağ	1	0	0	0
Maddenin Fiziksel Hâlleri	1	1	0	100
Kimyasal Hesaplamalar / Sınırlayıcı Bileşen Hesaplamaları	1	1	0	100
Ayırma ve Saffaştırma Teknikleri	1	1	0	100
Asit ve Bazların Metallerle Tepkimeleri	1	0	1	0
Biyoloji	0	0	0	0
Karbohidratlar	1	1	0	100
Ekosistemde Madde ve Enerji Akışı	1	1	0	100
Farklı hücre türlerini karşılaştırır.	1	1	0	100
Mitotik evreyi açıklar ve bu evrede gerçekleşen olayları bilir.	1	1	0	100
Mantarlar	1	1	0	100
Soyağaçları (Otozomal)	1	0	0	0

AROMAT TYT 1

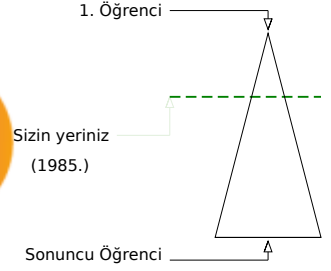
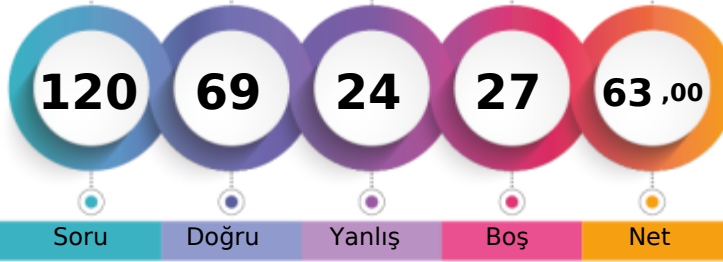

328,478 % 30,03

MANİSA / YUNUSEMRE
ÖZEL MANİSA KEP KİŞİSEL GELİŞİM KURSU12 - 12144
BEGÜM AKPINAR

	Şube	Kurum	İlçe	İl	Genel
Öğrenci Sıra No	58	175	374	452	1985 % 30,03
Sınava Katılan Öğrenci Sayısı	134	358	935	1362	6609

	Soru	Doğru	Yanlış	Boş	Net	Başarı
TYT Türkçe	40	33	7	0	31,25	% 78
Cevap Anahtarı	A ABBADBCBADDEABCADACBEDACAAEBDECAEDBEECDE					
Cevaplarınız	ABeADBCBAaaEABCADbCBEDACAAEBDECEdBBEEaDa					

	S	D	Y	B%
Türkçe	0	0	0	0
Metne Sözcük Yerleştirme	1	1	0	100
Söz Öbeklerinde Anlam	1	1	0	100
Sözcükler Arası Anlam İlişkileri	1	0	1	0
Sözcükte Anlam	1	1	0	100
Cümleyi Yorumlama ve Açıklama	2	2	0	100
Parçadaki Cümlelerin İçerik ve Özellikleri	1	1	0	100
Çekim Ekleri ve Türleri	1	1	0	100
Ad Sözlü Sözcükler - Karma	1	1	0	100
Cümlelerin Ögeleri - Karma	1	0	1	0
Yazım Kuralları - Karma	1	0	1	0
Bitişik ve Ayrı Yazılan Kelimeler	1	1	0	100
Noktalama İşaretleri - Karma	1	1	0	100
Virgül	1	1	0	100
Paragrafı İkiye Ayırma	1	1	0	100
Cümlelerden Paragraf Oluşturma	1	1	0	100
Paragrafta Anlatım Akışını Bozan Cümle	1	1	0	100
Paragrafta Boş Bırakılan Yerleri Tamamlama	3	2	1	67
Paragrafın Yorumlanması	7	7	0	100
Paragrafta Yardımcı Düşünceler	6	5	1	83
Anlatım Teknikleri	1	1	0	100
Bir Paragrafa Bağlı Çoklu Sorular	6	4	2	67

	Soru	Doğru	Yanlış	Boş	Net	Başarı
Matematik-1	30	13	2	15	12,50	% 42
Geometri	10	2	0	8	2,00	% 20
TYT Matematik	40	15	2	23	14,50	% 36
Cevap Anahtarı	A BCEBDBADAEEBDCADADEDDCABEDDEBDBACCCECCBA					
Cevaplarınız	BCEdDB DAEEdDCCA DB					

	S	D	Y	B%
Matematik-1	0	0	0	0
Sayı kümelerini birbiriyle ilişkilendirir.	7	7	0	100
Üslü ifadeleri içeren denklemleri çözer.	1	1	0	100
Kökü ifadeleri içeren denklemleri çözer.	1	0	1	0
Birinci dereceden bir bilinmeyenli denklem ve eşitsizliklerin çözüm kümelerini bulur.	1	1	0	100
Mutlak değer içeren birinci dereceden bir bilinmeyenli denklem ve eşitsizliklerin çözüm kümelerini bulur.	1	0	0	0
Kümelerde birleşim, kesişim, fark, tümeleme işlemleri yardımıyla problemler çözer.	2	1	0	50
Fonksiyonlarla ilgili problemler çözer.	1	0	1	0
Bileşik önermeyi örneklerde açıklar; ve, veya, ya da bağlaçları ile kurulan bileşik önermelerin özelliklerini ve De Morgan'ı	1	1	0	100
Verileri merkezî eğilim ve yayılım ölçülerini hesaplayarak yorumlar.	1	1	0	100
Tam sayılarda bölünebilme kurallarıyla ilgili problemler çözer.	1	1	0	100
Denklemler ve eşitsizlikler ile ilgili problemler çözer.	11	0	0	0
n çeşit nesne ile oluşturulabilecek r li dizilişlerin (permütasyonların) kaç farklı şekilde yapılabileceğini hesaplar.	1	0	0	0
Olasılık kavramı ile ilgili uygulamalar yapar.	1	0	0	0
Geometri	0	0	0	0
Üçgende Açılar	2	2	0	100
Dik Üçgen ve Pisagor Teoremi	1	0	0	0
Yamuk	1	0	0	0
Kare	2	0	0	0
Çokgenler	2	0	0	0
Prizmalar	2	0	0	0

	Soru	Doğru	Yanlış	Boş	Net	Başarı
Tarih-1	5	3	2	0	2,50	% 50
Coğrafya-1	5	3	1	1	2,75	% 55
Felsefe	5	3	2	0	2,50	% 50
Din Kült. ve Ahl. Bil.	5	3	2	0	2,50	% 50
Felsefe (Seçmeli)	5	0	0	5	0,00	% 0
TYT Sosyal	20	12	7	1	10,25	% 51
Cevap Anahtarı	A ECEBDBEACDBACEDAECCBDACD					
Cevaplarınız	ECEEaca EACDBebEdBebC					

	S	D	Y	B%
Tarih-1	0	0	0	0
İslamiyet öncesi dönemde Türklerin yaşadığı coğrafyalar ile hayat tarzları arasındaki ilişkiyi analiz eder.	1	1	0	100
Hz. Muhammed (s.a.v.) ve Dört Halife Dönemi'nde Müslümanların Arap Yarımadası ve çevresinde siyasi hâkimiyet kur	1	1	0	100
Büyük Selçuklu Devleti Dönemi'ndeki başlıca siyasi gelişmeleri Türk tarihi içerisindeki önemi bağlamında değerlendirir	1	1	0	100
Kuvayımilliyeh hareketinin oluşumundan Büyük Millet Meclisinin açılışına kadar olan süreçte meydana gelen gelişmeler	1	0	1	0
Çağdaşlaşan Türkiye'nin temeli olan Atatürk ilkelerini kavrar.	1	0	1	0
Coğrafya-1	0	0	0	0
Yerleşme Dokuları ve Tipleri	1	0	1	0
Haritalarda Temel Kavramlar	1	0	0	0
Nüfus Piramitleri	1	1	0	100
İklim Elemanları / Sıcaklık	1	1	0	100
Su Kaynakları	1	1	0	100
Felsefe	0	0	0	0
MÖ 6. Yüzyıl - MS 2. Yüzyıl Filozoflarının Felsefi Görüşleri	1	1	0	100
Bilgi Felsefesi	1	1	0	100
MS 2. Yüzyıl - MS 15. Yüzyıl Filozoflarının Felsefi Görüşleri	1	0	1	0
MS 2. Yüzyıl - MS 15. Yüzyıl Felsefesinin Düşünce ve Argümanları	1	0	1	0
Felsefi Düşünce	1	1	0	100
Din Kült. ve Ahl. Bil.	0	0	0	0
ALLAH İNSAN İLİŞKİSİ	2	2	0	100
Din ve İslam	2	0	2	0
HZ. MUHAMMED VE GENÇLİK	1	1	0	100

	Soru	Doğru	Yanlış	Boş	Net	Başarı
Fizik	7	2	5	0	0,75	% 11
Kimya	7	4	2	1	3,50	% 50
Biyoloji	6	3	1	2	2,75	% 46
TYT Fen	20	9	8	3	7,00	% 35
Cevap Anahtarı	A BCAEABDADEABCADCBCEBC					
Cevaplarınız	adddABBAD AeCb BEaC					

	S	D	Y	B%
Fizik	0	0	0	0
Fiziksel Niceliklerin Sınıflandırılması	1	0	1	0
Düzgün Doğrusal Hareket Kavramları	1	0	1	0
İş, Enerji ve Güç	1	0	1	0
Katı, Sıvı, Gaz Basıncı	1	0	1	0
Mıknatıslar ve Manyetik Alan	1	1	0	100
Ses Dalgaları	1	1	0	100
Küresel Aynalar	1	0	1	0
Kimya	0	0	0	0
Kimya Uygulamalarında İş Sağlığı ve Güvenliği	1	1	0	100
Katman Elektron Dağılımı ve Periyodik Tabloda Yer Bulma	1	1	0	100
Güçlü Etkileşimler / Kovalent Bağ	1	0	0	0
Maddenin Fiziksel Hâlleri	1	1	0	100
Kimyasal Hesaplamalar / Sınırlayıcı Bileşen Hesaplamaları	1	0	1	0
Ayırma ve Saffaştırma Teknikleri	1	1	0	100
Asit ve Bazların Metallerle Tepkimeleri	1	0	1	0
Biyoloji	0	0	0	0
Karbohidratlar	1	0	0	0
Ekosistemde Madde ve Enerji Akışı	1	0	0	0
Farklı hücre türlerini karşılaştırır.	1	1	0	100
Mitotik evreyi açıklar ve bu evrede gerçekleşen olayları bilir.	1	1	0	100
Mantarlar	1	0	1	0
Soyağaçları (Otozomal)	1	1	0	100

AROMAT TYT 1

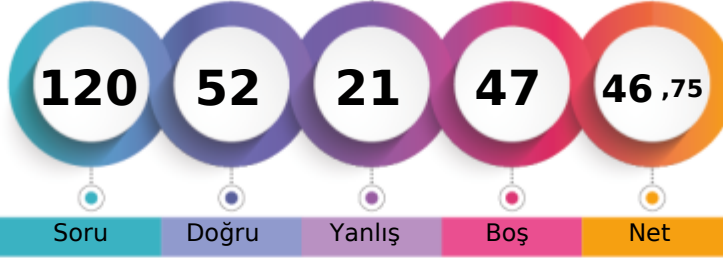

280,315 % 53,06

MANİSA / YUNUSEMRE
ÖZEL MANİSA KEP KİŞİSEL GELİŞİM KURSU12 - 12079
BEGÜM MALKOÇ

1. Öğrenci

Sizin yeriniz
(3507.)

Sonuncu Öğrenci

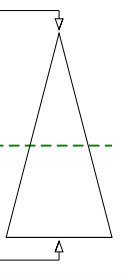

Soru Doğru Yanlış Boş Net

Şube Kurum İlçe İl Genel

Öğrenci Sıra No 90 259 597 775 3507 % 53,06

Sınava Katılan Öğrenci Sayısı 134 358 935 1362 6609

	Soru	Doğru	Yanlış	Boş	Net	Başarı
TYT Türkçe	40	25	8	7	23,00	% 58
Cevap Anahtarı	A	ABBADBCBADDEABCADACBEDACAABDECAEDBEECDE				
Cevaplarınız		ABBAD C AbeEABCAeACB DCAAdceE eE ECDc				

	S	D	Y	B%
Türkçe	0	0	0	0
Metne Sözcük Yerleştirme	1	1	0	100
Söz Öbeklerinde Anlam	1	1	0	100
Sözcükler Arası Anlam İlişkileri	1	1	0	100
Sözcükte Anlam	1	1	0	100
Cümleyi Yorumlama ve Açıklama	2	1	0	50
Parçadaki Cümlelerin İçerik ve Özellikleri	1	1	0	100
Çekim Ekleri ve Türleri	1	0	0	0
Ad Sözcük Türleri - Karma	1	1	0	100
Cümlelerin Öğeleri - Karma	1	0	1	0
Yazım Kuralları - Karma	1	0	1	0
Bitişik ve Ayrı Yazılan Kelimeler	1	1	0	100
Noktalama İşaretleri - Karma	1	1	0	100
Virgül	1	1	0	100
Paragrafı İkiye Ayırma	1	1	0	100
Cümlelerden Paragraf Oluşturma	1	1	0	100
Paragrafta Anlatım Akışını Bozan Cümle	1	0	1	0
Paragrafta Boş Bırakılan Yerleri Tamamlama	3	3	0	100
Paragrafın Yorumlanması	7	5	1	71
Paragrafta Yardımcı Düşünceler	6	2	2	33
Anlatım Teknikleri	1	0	1	0
Bir Paragrafa Bağlı Çoklu Sorular	6	3	1	50

	Soru	Doğru	Yanlış	Boş	Net	Başarı
Matematik-1	30	7	6	17	5,50	% 18
Geometri	10	1	0	9	1,00	% 10
TYT Matematik	40	8	6	26	6,50	% 16
Cevap Anahtarı	A	BCEBDBADAEEBDCADADEDDCABEDDEBDBACCCECBA				
Cevaplarınız		eC cBAD a a c C B d D D				

	S	D	Y	B%
Matematik-1	0	0	0	0
Sayı kümelerini birbiriyle ilişkilendirir.	7	2	3	29
Üslü ifadeleri içeren denklemleri çözer.	1	0	0	0
Kökü ifadeleri içeren denklemleri çözer.	1	0	0	0
Birinci dereceden bir bilinmeyenli denklem ve eşitsizliklerin çözüm kümelerini bulur.	1	1	0	100
Mutlak değer içeren birinci dereceden bir bilinmeyenli denklem ve eşitsizliklerin çözüm kümelerini bulur.	1	1	0	100
Kümelerde birleşim, kesişim, fark, tümeleme işlemleri yardımıyla problemler çözer.	2	0	1	0
Fonksiyonlarla ilgili problemler çözer.	1	0	0	0
Bileşik önermeyi örneklerde açıklar; ve, veya, ya da bağlaçları ile kurulan bileşik önermelerin özelliklerini ve De Morgan'ın kurallarıyla ilgili problemler çözer.	1	0	0	0
Verileri merkezî eğilim ve yayılım ölçülerini hesaplayarak yorumlar.	1	0	0	0
Tam sayılarda bölünebilme kurallarıyla ilgili problemler çözer.	1	0	0	0
Denklemler ve eşitsizlikler ile ilgili problemler çözer.	11	3	2	27
n çeşit nesne ile oluşturulabilecek r li dizilişlerin (permütasyonların) kaç farklı şekilde yapılabileceğini hesaplar.	1	0	0	0
Olasılık kavramı ile ilgili uygulamalar yapar.	1	0	0	0
Geometri	0	0	0	0
Üçgende Açılar	2	1	0	50
Dik Üçgen ve Pisagor Teoremi	1	0	0	0
Yamuk	1	0	0	0
Kare	2	0	0	0
Çokgenler	2	0	0	0
Prizmalar	2	0	0	0

	Soru	Doğru	Yanlış	Boş	Net	Başarı
Tarih-1	5	5	0	0	5,00	% 100
Coğrafya-1	5	3	1	1	2,75	% 55
Felsefe	5	4	0	1	4,00	% 80
Din Kült. ve Ahl. Bil.	5	3	2	0	2,50	% 50
Felsefe (Seçmeli)	5	0	0	5	0,00	% 0
TYT Sosyal	20	15	3	2	14,25	% 71
Cevap Anahtarı	A	ECEBBDDEACDBACEDAECCBDACD				
Cevaplarınız		ECEBBD EdCDBA EDeEbC				

	S	D	Y	B%
Tarih-1	0	0	0	0
İslamiyet öncesi dönemde Türklerin yaşadığı coğrafyalar ile hayat tarzları arasındaki ilişkiyi analiz eder.	1	1	0	100
Hz. Muhammed (s.a.v.) ve Dört Halife Dönemi'nde Müslümanların Arap Yarımadası ve çevresinde siyasi hâkimiyet kur	1	1	0	100
Büyük Selçuklu Devleti Dönemi'ndeki başlıca siyasi gelişmeleri Türk tarihi içerisindeki önemi bağlamında değerlendirir	1	1	0	100
Kuvayımilliye hareketinin oluşumundan Büyük Millet Meclisinin açılışına kadar olan süreçte meydana gelen gelişmeler	1	1	0	100
Çağdaşlaşan Türkiye'nin temeli olan Atatürk ilkelerini kavrar.	1	1	0	100
Coğrafya-1	0	0	0	0
Yerleşme Dokuları ve Tipleri	1	1	0	100
Haritalarda Temel Kavramlar	1	0	0	0
Nüfus Piramitleri	1	1	0	100
İklim Elemanları / Sıcaklık	1	0	1	0
Su Kaynakları	1	1	0	100
Felsefe	0	0	0	0
MÖ 6. Yüzyıl - MS 2. Yüzyıl Filozoflarının Felsefi Görüşleri	1	1	0	100
Bilgi Felsefesi	1	1	0	100
MS 2. Yüzyıl - MS 15. Yüzyıl Filozoflarının Felsefi Görüşleri	1	1	0	100
MS 2. Yüzyıl - MS 15. Yüzyıl Felsefesinin Düşünce ve Argümanları	1	0	0	0
Felsefi Düşünce	1	1	0	100
Din Kült. ve Ahl. Bil.	0	0	0	0
ALLAH İNSAN İLİŞKİSİ	2	2	0	100
Din ve İslam	2	0	2	0
HZ. MUHAMMED VE GENÇLİK	1	1	0	100

	Soru	Doğru	Yanlış	Boş	Net	Başarı
Fizik	7	1	2	4	0,50	% 7
Kimya	7	2	0	5	2,00	% 29
Biyoloji	6	1	2	3	0,50	% 8
TYT Fen	20	4	4	12	3,00	% 15
Cevap Anahtarı	A	BCAEABDADEABCADCBEEBC				
Cevaplarınız		ddA AD C ab				

	S	D	Y	B%
Fizik	0	0	0	0
Fiziksel Niceliklerin Sınıflandırılması	1	0	1	0
Düzgün Doğrusal Hareket Kavramları	1	0	1	0
İş, Enerji ve Güç	1	1	0	100
Katı, Sıvı, Gaz Basıncı	1	0	0	0
Mıknatıslar ve Manyetik Alan	1	0	0	0
Ses Dalgaları	1	0	0	0
Küresel Aynalar	1	0	0	0
Kimya	0	0	0	0
Kimya Uygulamalarında İş Sağlığı ve Güvenliği	1	1	0	100
Katman Elektron Dağılımı ve Periyodik Tabloda Yer Bulma	1	1	0	100
Güçlü Etkileşimler / Kovalent Bağ	1	0	0	0
Maddenin Fiziksel Hâlleri	1	0	0	0
Kimyasal Hesaplamalar / Sınırlayıcı Bileşen Hesaplamaları	1	0	0	0
Ayırma ve Saffaştırma Teknikleri	1	0	0	0
Asit ve Bazların Metallerle Tepkimeleri	1	0	0	0
Biyoloji	0	0	0	0
Karbohidratlar	1	0	0	0
Ekosistemde Madde ve Enerji Akışı	1	1	0	100
Farklı hücre türlerini karşılaştırır.	1	0	0	0
Mitotik evreyi açıklar ve bu evrede gerçekleşen olayları bilir.	1	0	0	0
Mantarlar	1	0	1	0
Soyağaçları (Otozomal)	1	0	1	0

AROMAT TYT 1



304,313 % 41,13

MANİSA / YUNUSEMRE
ÖZEL MANİSA KEP KİŞİSEL GELİŞİM KURSU

12 - 12240
BEGÜM SAROHAN

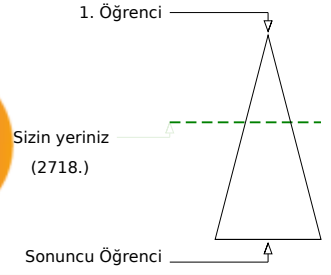
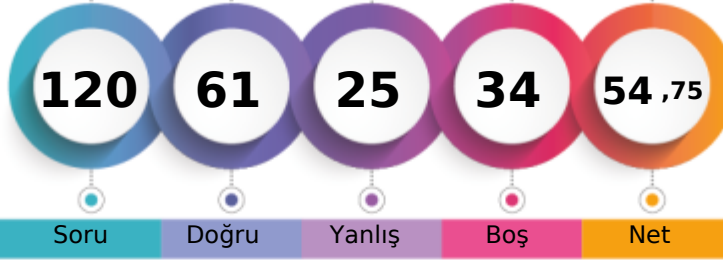

Şube	Kurum	İlçe	İl	Genel
Öğrenci Sıra No	69	216	476	2718
Sınava Katılan Öğrenci Sayısı	134	358	935	6609
				% 41,13

	Soru	Doğru	Yanlış	Boş	Net	Başarı
TYT Türkçe	40	27	11	2	24,25	% 61
Cevap Anahtarı	A	ABBADBCBADDEABCADACBEDACAAEBDECAEDBEECDE				
Cevaplarınız		ABBADBCaADcbABaADACBabACAA Bcb eEDBEEbDc				

	S	D	Y	B%
Türkçe	0	0	0	0
Metne Sözcük Yerleştirme	1	1	0	100
Söz Öbeklerinde Anlam	1	1	0	100
Sözcükler Arası Anlam İlişkileri	1	1	0	100
Sözcükte Anlam	1	1	0	100
Cümleyi Yorumlama ve Açıklama	2	2	0	100
Parçadaki Cümlelerin İçerik ve Özellikleri	1	1	0	100
Çekim Ekleri ve Türleri	1	0	1	0
Ad Sözcük Türleri - Karma	1	1	0	100
Cümlelerin Ögeleri - Karma	1	1	0	100
Yazım Kuralları - Karma	1	0	1	0
Bitişik ve Ayrı Yazılan Kelimeler	1	0	1	0
Noktalama İşaretleri - Karma	1	1	0	100
Virgül	1	1	0	100
Paragrafı İkiye Ayırma	1	0	1	0
Cümlelerden Paragraf Oluşturma	1	1	0	100
Paragrafta Anlatım Akışını Bozan Cümle	1	1	0	100
Paragrafta Boş Bırakılan Yerleri Tamamlama	3	3	0	100
Paragrafın Yorumlanması	7	4	2	57
Paragrafta Yardımcı Düşünceler	6	3	2	50
Anlatım Teknikleri	1	0	1	0
Bir Paragrafa Bağlı Çoklu Sorular	6	4	2	67

	Soru	Doğru	Yanlış	Boş	Net	Başarı
Matematik-1	30	17	4	9	16,00	% 53
Geometri	10	1	0	9	1,00	% 10
TYT Matematik	40	18	4	18	17,00	% 43
Cevap Anahtarı	A	BCEBDBADAEEBDCADADEDDCABEDDEBDBACCCECBA				
Cevaplarınız		BC aB eAEE DeCacAD D CABE E B				

	S	D	Y	B%
Matematik-1	0	0	0	0
Sayı kümelerini birbiriyle ilişkilendirir.	7	4	3	57
Üslü ifadeleri içeren denklemleri çözer.	1	0	0	0
Kökü ifadeleri içeren denklemleri çözer.	1	0	0	0
Birinci dereceden bir bilinmeyenli denklem ve eşitsizliklerin çözüm kümelerini bulur.	1	1	0	100
Mutlak değer içeren birinci dereceden bir bilinmeyenli denklem ve eşitsizliklerin çözüm kümelerini bulur.	1	0	0	0
Kümelerde birleşim, kesişim, fark, tümeleme işlemleri yardımıyla problemler çözer.	2	2	0	100
Fonksiyonlarla ilgili problemler çözer.	1	0	0	0
Bileşik önermeyi örneklerde açıklar; ve, veya, ya da bağlaçları ile kurulan bileşik önermelerin özelliklerini ve De Morgan'ı	1	1	0	100
Verileri merkezî eğilim ve yayılım ölçülerini hesaplayarak yorumlar.	1	1	0	100
Tam sayılarda bölünebilme kurallarıyla ilgili problemler çözer.	1	1	0	100
Denklemler ve eşitsizlikler ile ilgili problemler çözer.	11	6	1	55
n çeşit nesne ile oluşturulabilecek r li dizilişlerin (permutasyonların) kaç farklı şekilde yapılabileceğini hesaplar.	1	1	0	100
Olasılık kavramı ile ilgili uygulamalar yapar.	1	0	0	0
Geometri	0	0	0	0
Üçgende Açılar	2	1	0	50
Dik Üçgen ve Pisagor Teoremi	1	0	0	0
Yamuk	1	0	0	0
Kare	2	0	0	0
Çokgenler	2	0	0	0
Prizmalar	2	0	0	0

	Soru	Doğru	Yanlış	Boş	Net	Başarı
Tarih-1	5	3	2	0	2,50	% 50
Coğrafya-1	5	2	1	2	1,75	% 35
Felsefe	5	4	1	0	3,75	% 75
Din Kült. ve Ahl. Bil.	5	3	2	0	2,50	% 50
Felsefe (Seçmeli)	5	0	0	5	0,00	% 0
TYT Sosyal	20	12	6	2	10,50	% 53
Cevap Anahtarı	A	ECEBDBEACDBACEDAECCBDACD				
Cevaplarınız		ECEacD aA DBAbEdBebC				

	S	D	Y	B%
Tarih-1	0	0	0	0
İslamiyet öncesi dönemde Türklerin yaşadığı coğrafyalar ile hayat tarzları arasındaki ilişkiyi analiz eder.	1	1	0	100
Hz. Muhammed (s.a.v.) ve Dört Halife Dönemi'nde Müslümanların Arap Yarımadası ve çevresinde siyasi hâkimiyet kur	1	1	0	100
Büyük Selçuklu Devleti Dönemi'ndeki başlıca siyasi gelişmeleri Türk tarihi içerisindeki önemi bağlamında değerlendirir	1	1	0	100
Kuvayımilliye hareketinin oluşumundan Büyük Millet Meclisinin açılışına kadar olan süreçte meydana gelen gelişmeler	1	0	1	0
Çağdaşlaşan Türkiye'nin temeli olan Atatürk ilkelerini kavrar.	1	0	1	0
Coğrafya-1	0	0	0	0
Yerleşme Dokuları ve Tipleri	1	1	0	100
Haritalarda Temel Kavramlar	1	0	0	0
Nüfus Piramitleri	1	0	1	0
İklim Elemanları / Sıcaklık	1	1	0	100
Su Kaynakları	1	0	0	0
Felsefe	0	0	0	0
MÖ 6. Yüzyıl - MS 2. Yüzyıl Filozoflarının Felsefi Görüşleri	1	1	0	100
Bilgi Felsefesi	1	1	0	100
MS 2. Yüzyıl - MS 15. Yüzyıl Filozoflarının Felsefi Görüşleri	1	1	0	100
MS 2. Yüzyıl - MS 15. Yüzyıl Felsefesinin Düşünce ve Argümanları	1	0	1	0
Felsefi Düşünce	1	1	0	100
Din Kült. ve Ahl. Bil.	0	0	0	0
ALLAH İNSAN İLİŞKİSİ	2	2	0	100
Din ve İslam	2	0	2	0
HZ. MUHAMMED VE GENÇLİK	1	1	0	100

	Soru	Doğru	Yanlış	Boş	Net	Başarı
Fizik	7	0	3	4	-0,75	% 0
Kimya	7	2	0	5	2,00	% 29
Biyoloji	6	2	1	3	1,75	% 29
TYT Fen	20	4	4	12	3,00	% 15
Cevap Anahtarı	A	BCAEABDADAEBACADCBEEBC				
Cevaplarınız		ae d AD C Ec				

	S	D	Y	B%
Fizik	0	0	0	0
Fiziksel Niceliklerin Sınıflandırılması	1	0	1	0
Düzgün Doğrusal Hareket Kavramları	1	0	1	0
İş, Enerji ve Güç	1	0	0	0
Katı, Sıvı, Gaz Basıncı	1	0	1	0
Mıknatıslar ve Manyetik Alan	1	0	0	0
Ses Dalgaları	1	0	0	0
Küresel Aynalar	1	0	0	0
Kimya	0	0	0	0
Kimya Uygulamalarında İş Sağlığı ve Güvenliği	1	1	0	100
Katman Elektron Dağılımı ve Periyodik Tabloda Yer Bulma	1	1	0	100
Güçlü Etkileşimler / Kovalent Bağ	1	0	0	0
Maddenin Fiziksel Hâlleri	1	0	0	0
Kimyasal Hesaplamalar / Sınırlayıcı Bileşen Hesaplamaları	1	0	0	0
Ayırma ve Safaştırma Teknikleri	1	0	0	0
Asit ve Bazların Metallerle Tepkimeleri	1	0	0	0
Biyoloji	0	0	0	0
Karbohidratlar	1	0	0	0
Ekosistemde Madde ve Enerji Akışı	1	1	0	100
Farklı hücre türlerini karşılaştırır.	1	0	0	0
Mitotik evreyi açıklar ve bu evrede gerçekleşen olayları bilir.	1	1	0	100
Mantarlar	1	0	1	0
Soyağaçları (Otozomal)	1	0	0	0

AROMAT TYT 1



313,403 % 36,93

MANİSA / YUNUSEMRE
ÖZEL MANİSA KEP KİŞİSEL GELİŞİM KURSU

12 - 12371
BERİL GÖKHAN

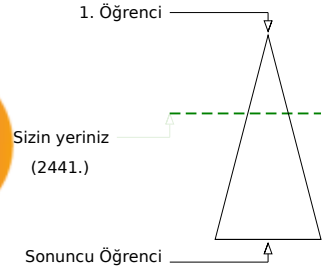
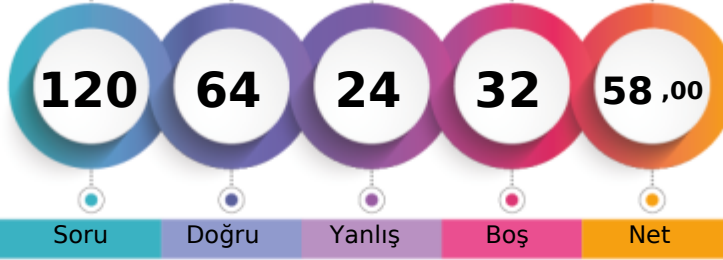

Soru Doğru Yanlış Boş Net

Şube Kurum İlçe İl Genel

Öğrenci Sıra No 65 198 437 555 2441 % 36,93

Sınava Katılan Öğrenci Sayısı 134 358 935 1362 6609

		Soru	Doğru	Yanlış	Boş	Net	Başarı	
TYT Türkçe		40	31	5	4	29,75	% 74	
Cevap Anahtarı	B	ABBACBDBDADEBACADCBDEACAADBECEADBEDEEC						
Cevaplarınız		ABBACBD eAD BdCADCAB aACAADBE EeDBEDbEC						

	S	D	Y	B%
Türkçe	0	0	0	0
Metne Sözcük Yerleştirme	1	1	0	100
Söz Öbeklerinde Anlam	1	1	0	100
Sözcükler Arası Anlam İlişkileri	1	1	0	100
Sözcükte Anlam	1	1	0	100
Cümleli Yorumlama ve Açıklama	2	2	0	100
Parçadaki Cümlelerin İçerik ve Özellikleri	1	1	0	100
Çekim Ekleri ve Türleri	1	0	0	0
Ad Sözlü Sözcükler - Karma	1	1	0	100
Cümlelerin Ögeleri - Karma	1	0	1	0
Yazım Kuralları - Karma	1	1	0	100
Bitişik ve Ayrı Yazılan Kelimeler	1	0	0	0
Noktalama İşaretleri - Karma	1	0	1	0
Virgül	1	1	0	100
Paragrafı İkiye Ayırma	1	1	0	100
Cümlelerden Paragraf Oluşturma	1	1	0	100
Paragrafta Anlatım Akışını Bozan Cümle	1	1	0	100
Paragrafta Boş Bırakılan Yerleri Tamamlama	3	3	0	100
Paragrafın Yorumlanması	7	5	1	71
Paragrafta Yardımcı Düşünceler	6	4	1	67
Anlatım Teknikleri	1	1	0	100
Bir Paragrafa Bağlı Çoklu Sorular	6	5	1	83

		Soru	Doğru	Yanlış	Boş	Net	Başarı	
Matematik-1		30	14	6	10	12,50	% 42	
Geometri		10	0	0	10	0,00	% 0	
TYT Matematik		40	14	6	20	12,50	% 31	
Cevap Anahtarı	B	CBEDBDBDEAEBCDCDADADDEECABDDBEEDDACECCCB						
Cevaplarınız		CBECbDbDEeE DC Aa D db DD						

	S	D	Y	B%
Matematik-1	0	0	0	0
Sayı kümelerini birbiriyle ilişkilendirir.	7	4	2	57
Üslü ifadeleri içeren denklemleri çözer.	1	1	0	100
Kökü ifadeleri içeren denklemleri çözer.	1	1	0	100
Birinci dereceden bir bilinmeyenli denklem ve eşitsizliklerin çözüm kümelerini bulur.	1	1	0	100
Mutlak değer içeren birinci dereceden bir bilinmeyenli denklem ve eşitsizliklerin çözüm kümelerini bulur.	1	0	1	0
Kümelerde birleşim, kesişim, fark, toplama işlemleri yardımıyla problemler çözer.	2	1	1	50
Fonksiyonlarla ilgili problemler çözer.	1	0	0	0
Bileşik önermeyi örneklerde açıklar; ve, veya, ya da bağlaçları ile kurulan bileşik önermelerin özelliklerini ve De Morgan'ı	1	1	0	100
Verileri merkezî eğilim ve yayılım ölçülerini hesaplayarak yorumlar.	1	1	0	100
Tam sayılarda bölünebilme kurallarıyla ilgili problemler çözer.	1	1	0	100
Denklemler ve eşitsizlikler ile ilgili problemler çözer.	11	3	2	27
n çeşit nesne ile oluşturulabilecek r li dizilişlerin (permütasyonların) kaç farklı şekilde yapılabileceğini hesaplar.	1	0	0	0
Olasılık kavramı ile ilgili uygulamalar yapar.	1	0	0	0
Geometri	0	0	0	0
Üçgende Açılar	2	0	0	0
Dik Üçgen ve Pisagor Teoremi	1	0	0	0
Yamuk	1	0	0	0
Kare	2	0	0	0
Çokgenler	2	0	0	0
Prizmalar	2	0	0	0

		Soru	Doğru	Yanlış	Boş	Net	Başarı	
Tarih-1		5	3	2	0	2,50	% 50	
Coğrafya-1		5	2	2	1	1,50	% 30	
Felsefe		5	5	0	0	5,00	% 100	
Din Kült. ve Ahl. Bil.		5	4	0	1	4,00	% 80	
Felsefe (Seçmeli)		5	0	0	5	0,00	% 0	
TYT Sosyal		20	14	4	2	13,00	% 65	
Cevap Anahtarı	B	CEE BBBDECAEDBCAEDAEACCCDABD						
Cevaplarınız		CEEec DEecDBCAEDEA C						

	S	D	Y	B%
Tarih-1	0	0	0	0
İslamiyet öncesi dönemde Türklerin yaşadığı coğrafyalar ile hayat tarzları arasındaki ilişkiyi analiz eder.	1	1	0	100
Hz. Muhammed (s.a.v.) ve Dört Halife Dönemi'nde Müslümanların Arap Yarımadası ve çevresinde siyasi hâkimiyet kur	1	1	0	100
Büyük Selçuklu Devleti Dönemi'ndeki başlıca siyasi gelişmeleri Türk tarihi içerisindeki önemi bağlamında değerlendirir	1	1	0	100
Kuvayımilliye hareketinin oluşumundan Büyük Millet Meclisinin açılışına kadar olan süreçte meydana gelen gelişmeler	1	0	1	0
Çağdaşlaşan Türkiye'nin temeli olan Atatürk ilkelerini kavrar.	1	0	1	0
Coğrafya-1	0	0	0	0
Yerleşme Dokuları ve Tipleri	1	1	0	100
Haritalarda Temel Kavramlar	1	0	0	0
Nüfus Piramitleri	1	1	0	100
İklim Elemanları / Sıcaklık	1	0	1	0
Su Kaynakları	1	0	1	0
Felsefe	0	0	0	0
MÖ 6. Yüzyıl - MS 2. Yüzyıl Filozoflarının Felsefi Görüşleri	1	1	0	100
Bilgi Felsefesi	1	1	0	100
MS 2. Yüzyıl - MS 15. Yüzyıl Filozoflarının Felsefi Görüşleri	1	1	0	100
MS 2. Yüzyıl - MS 15. Yüzyıl Felsefesinin Düşünce ve Argümanları	1	1	0	100
Felsefi Düşünce	1	1	0	100
Din Kült. ve Ahl. Bil.	0	0	0	0
ALLAH İNSAN İLİŞKİSİ	2	2	0	100
Din ve İslam	2	1	0	50
HZ. MUHAMMED VE GENÇLİK	1	1	0	100

		Soru	Doğru	Yanlış	Boş	Net	Başarı	
Fizik		7	0	5	2	-1,25	% 0	
Kimya		7	2	3	2	1,25	% 18	
Biyoloji		6	3	1	2	2,75	% 46	
TYT Fen		20	5	9	6	2,75	% 14	
Cevap Anahtarı	B	CBAEBADADCBACBACBCE						
Cevaplarınız		edcd eADac d CeB E						

	S	D	Y	B%
Fizik	0	0	0	0
Fiziksel Niceliklerin Sınıflandırılması	1	0	1	0
Düzgün Doğrusal Hareket Kavramları	1	0	1	0
İş, Enerji ve Güç	1	0	1	0
Katı, Sıvı, Gaz Basıncı	1	0	1	0
Mıknatıslar ve Manyetik Alan	1	0	0	0
Ses Dalgaları	1	0	0	0
Küresel Aynalar	1	0	1	0
Kimya	0	0	0	0
Kimya Uygulamalarında İş Sağlığı ve Güvenliği	1	1	0	100
Katman Elektron Dağılımı ve Periyodik Tabloda Yer Bulma	1	1	0	100
Güçlü Etkileşimler / Kovalent Bağ	1	0	1	0
Maddenin Fiziksel Hâlleri	1	0	1	0
Kimyasal Hesaplamalar / Sınırlayıcı Bileşen Hesaplamaları	1	0	0	0
Ayırma ve Saffaştırma Teknikleri	1	0	1	0
Asit ve Bazların Metallerle Tepkimeleri	1	0	0	0
Biyoloji	0	0	0	0
Karbohidratlar	1	0	1	0
Ekosistemde Madde ve Enerji Akışı	1	1	0	100
Farklı hücre türlerini karşılaştırır.	1	1	0	100
Mitotik evreyi açıklar ve bu evrede gerçekleşen olayları bilir.	1	1	0	100
Mantarlar	1	0	0	0
Soyağaçları (Otozomal)	1	0	0	0

AROMAT TYT 1

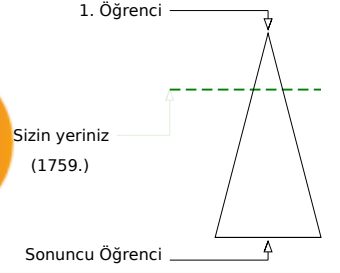
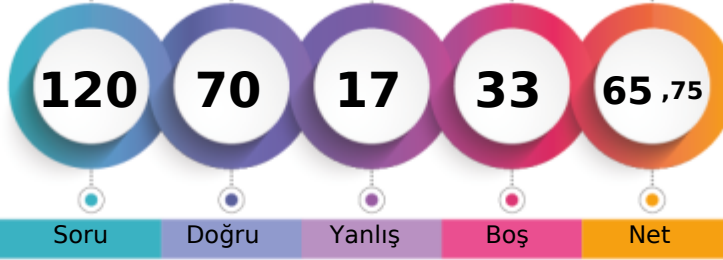

337,545 % 26,62

MANİSA / YUNUSEMRE
ÖZEL MANİSA KEP KİŞİSEL GELİŞİM KURSU12 - 12110
BERKE GÜLSEVEN

Şube	Kurum	İlçe	İl	Genel
Öğrenci Sıra No	50	158	333	396
Sınava Katılan Öğrenci Sayısı	134	358	935	1362
				1759 % 26,62
				6609

	Soru	Doğru	Yanlış	Boş	Net	Başarı
TYT Türkçe	40	30	8	2	28,00	% 70
Cevap Anahtarı	A	ABBADBCBADDEABCADACBEDACAAEBDECAEDBEECEDE				
Cevaplarınız		cBBADBC Ab EdBCADACBEDACAAEBcEabEDBEEcDc				

	S	D	Y	B%
Türkçe	0	0	0	0
Metne Sözcük Yerleştirme	1	0	1	0
Söz Öbeklerinde Anlam	1	1	0	100
Sözcükler Arası Anlam İlişkileri	1	1	0	100
Sözcükte Anlam	1	1	0	100
Cümleli Yorumlama ve Açıklama	2	2	0	100
Parçadaki Cümlelerin İçerik ve Özellikleri	1	1	0	100
Çekim Ekleri ve Türleri	1	0	0	0
Ad Sözlü Sözcükler - Karma	1	1	0	100
Cümlelerin Öğeleri - Karma	1	0	1	0
Yazım Kuralları - Karma	1	0	0	0
Bitişik ve Ayrı Yazılan Kelimeler	1	1	0	100
Noktalama İşaretleri - Karma	1	0	1	0
Virgül	1	1	0	100
Paragrafı İkiye Ayırma	1	1	0	100
Cümlelerden Paragraf Oluşturma	1	1	0	100
Paragrafta Anlatım Akışını Bozan Cümle	1	1	0	100
Paragrafta Boş Bırakılan Yerleri Tamamlama	3	3	0	100
Paragrafın Yorumlanması	7	7	0	100
Paragrafta Yardımcı Düşünceler	6	4	2	67
Anlatım Teknikleri	1	0	1	0
Bir Paragrafa Bağlı Çoklu Sorular	6	4	2	67

	Soru	Doğru	Yanlış	Boş	Net	Başarı
Matematik-1	30	9	3	18	8,25	% 28
Geometri	10	0	0	10	0,00	% 0
TYT Matematik	40	9	3	28	8,25	% 21
Cevap Anahtarı	A	BCEBDBADAEEBDCADADEDDCABEDDEBDBACCCECCBA				
Cevaplarınız		BeE cB DAEC D BE				

	S	D	Y	B%
Matematik-1	0	0	0	0
Sayı kümelerini birbiriyle ilişkilendirir.	7	4	2	57
Üslü ifadeleri içeren denklemleri çözer.	1	1	0	100
Kökü ifadeleri içeren denklemleri çözer.	1	0	0	0
Birinci dereceden bir bilinmeyenli denklem ve eşitsizliklerin çözüm kümelerini bulur.	1	1	0	100
Mutlak değer içeren birinci dereceden bir bilinmeyenli denklem ve eşitsizliklerin çözüm kümelerini bulur.	1	0	0	0
Kümelerde birleşim, kesişim, fark, tümeleme işlemleri yardımıyla problemler çözer.	2	0	1	0
Fonksiyonlarla ilgili problemler çözer.	1	0	0	0
Bileşik önermeyi örneklerde açıklar; ve, veya, ya da bağlaçları ile kurulan bileşik önermelerin özelliklerini ve De Morgan'ı	1	1	0	100
Verileri merkezi eğilim ve yayılım ölçülerini hesaplayarak yorumlar.	1	0	0	0
Tam sayılarda bölünebilme kurallarıyla ilgili problemler çözer.	1	0	0	0
Denklemler ve eşitsizlikler ile ilgili problemler çözer.	11	2	0	18
n çeşit nesne ile oluşturulabilecek r li dizilişlerin (permütasyonların) kaç farklı şekilde yapılabileceğini hesaplar.	1	0	0	0
Olasılık kavramı ile ilgili uygulamalar yapar.	1	0	0	0
Geometri	0	0	0	0
Üçgende Açılar	2	0	0	0
Dik Üçgen ve Pisagor Teoremi	1	0	0	0
Yamuk	1	0	0	0
Kare	2	0	0	0
Çokgenler	2	0	0	0
Prizmalar	2	0	0	0

	Soru	Doğru	Yanlış	Boş	Net	Başarı
Tarih-1	5	4	1	0	3,75	% 75
Coğrafya-1	5	4	0	1	4,00	% 80
Felsefe	5	3	2	0	2,50	% 50
Din Kült. ve Ahl. Bil.	5	4	1	0	3,75	% 75
Felsefe (Seçmeli)	5	0	0	5	0,00	% 0
TYT Sosyal	20	15	4	1	14,00	% 70
Cevap Anahtarı	A	ECEBDBEACDBACEDAECCBDACD				
Cevaplarınız		ECEBcD EACDBcCaDAEBc				

	S	D	Y	B%
Tarih-1	0	0	0	0
İslamiyet öncesi dönemde Türklerin yaşadığı coğrafyalar ile hayat tarzları arasındaki ilişkiyi analiz eder.	1	1	0	100
Hz. Muhammed (s.a.v.) ve Dört Halife Dönemi'nde Müslümanların Arap Yarımadası ve çevresinde siyasi hâkimiyet kur	1	1	0	100
Büyük Selçuklu Devleti Dönemi'ndeki başlıca siyasi gelişmeleri Türk tarihi içerisindeki önemli bağlamlarda değerlendirir	1	1	0	100
Kuvayımilliye hareketinin oluşumundan Büyük Millet Meclisinin açılışına kadar olan süreçte meydana gelen gelişmeler	1	1	0	100
Çağdaşlaşan Türkiye'nin temeli olan Atatürk ilkelerini kavrar.	1	0	1	0
Coğrafya-1	0	0	0	0
Yerleşme Dokuları ve Tipleri	1	1	0	100
Haritalarda Temel Kavramlar	1	0	0	0
Nüfus Piramitleri	1	1	0	100
İklim Elemanları / Sıcaklık	1	1	0	100
Su Kaynakları	1	1	0	100
Felsefe	0	0	0	0
MÖ 6. Yüzyıl - MS 2. Yüzyıl Filozoflarının Felsefi Görüşleri	1	1	0	100
Bilgi Felsefesi	1	1	0	100
MS 2. Yüzyıl - MS 15. Yüzyıl Filozoflarının Felsefi Görüşleri	1	0	1	0
MS 2. Yüzyıl - MS 15. Yüzyıl Felsefesinin Düşünce ve Argümanları	1	1	0	100
Felsefi Düşünce	1	0	1	0
Din Kült. ve Ahl. Bil.	0	0	0	0
ALLAH İNSAN İLİŞKİSİ	2	2	0	100
Din ve İslam	2	1	1	50
HZ. MUHAMMED VE GENÇLİK	1	1	0	100

	Soru	Doğru	Yanlış	Boş	Net	Başarı
Fizik	7	6	0	1	6,00	% 86
Kimya	7	4	2	1	3,50	% 50
Biyoloji	6	6	0	0	6,00	% 100
TYT Fen	20	16	2	2	15,50	% 78
Cevap Anahtarı	A	BCAEABDADEABCADCBEBC				
Cevaplarınız		BCAEAB AD eBaADCBEBC				

	S	D	Y	B%
Fizik	0	0	0	0
Fiziksel Niceliklerin Sınıflandırılması	1	1	0	100
Düzensiz Doğrusal Hareket Kavramları	1	1	0	100
İş, Enerji ve Güç	1	1	0	100
Katı, Sıvı, Gaz Basıncı	1	1	0	100
Mıknatıslar ve Manyetik Alan	1	1	0	100
Ses Dalgaları	1	1	0	100
Küresel Aynalar	1	0	0	0
Kimya	0	0	0	0
Kimya Uygulamalarında İş Sağlığı ve Güvenliği	1	1	0	100
Katman Elektron Dağılımı ve Periyodik Tabloda Yer Bulma	1	1	0	100
Güçlü Etkileşimler / Kovalent Bağ	1	0	0	0
Maddenin Fiziksel Hâlleri	1	0	1	0
Kimyasal Hesaplamalar / Sınırlayıcı Bileşen Hesaplamaları	1	1	0	100
Ayırma ve Saffaştırma Teknikleri	1	0	1	0
Asit ve Bazların Metallerle Tepkimeleri	1	1	0	100
Biyoloji	0	0	0	0
Karbohidratlar	1	1	0	100
Ekosistemde Madde ve Enerji Akışı	1	1	0	100
Farklı hücre türlerini karşılaştırır.	1	1	0	100
Mitotik evreyi açıklar ve bu evrede gerçekleşen olayları bilir.	1	1	0	100
Mantarlar	1	1	0	100
Soyağaçları (Otozomal)	1	1	0	100

AROMAT TYT 1



351,890 % 21,68

MANİSA / YUNUSEMRE
ÖZEL MANİSA KEP KİŞİSEL GELİŞİM KURSU

12 - 5700
BEYZA İŞBİLEN

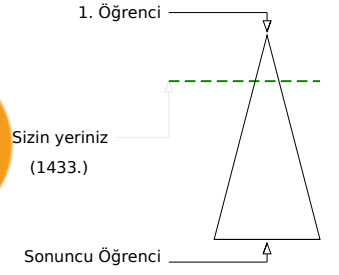
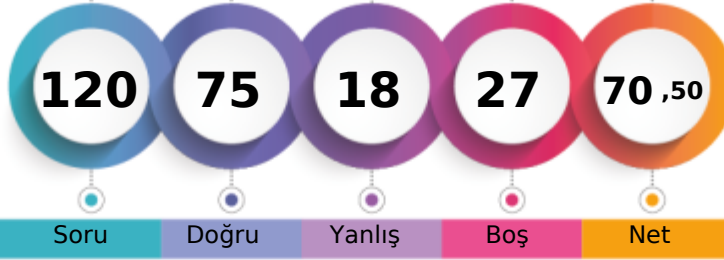

Şube	Kurum	İlçe	İl	Genel
Öğrenci Sıra No	37	130	275	322
Sınava Katılan Öğrenci Sayısı	134	358	935	1362
				1433 % 21,68
				6609

	Soru	Doğru	Yanlış	Boş	Net	Başarı
TYT Türkçe	40	31	8	1	29,00	% 73
Cevap Anahtarı	B	ABBACBDBDADEBACADCBDEACAADBECEADBEDEEC				
Cevaplarınız		ABBACBDBDADEBACADCCBDEAdeAcBE aEcDBEDdEa				

	S	D	Y	B%
Türkçe	0	0	0	0
Metne Sözcük Yerleştirme	1	1	0	100
Söz Öbeklerinde Anlam	1	1	0	100
Sözcükler Arası Anlam İlişkileri	1	1	0	100
Sözcükte Anlam	1	1	0	100
Cümleyi Yorumlama ve Açıklama	2	2	0	100
Parçadaki Cümlelerin İçerik ve Özellikleri	1	1	0	100
Çekim Ekleri ve Türleri	1	1	0	100
Ad Sözlü Sözcükler - Karma	1	1	0	100
Cümlelerin Ögeleri - Karma	1	1	0	100
Yazım Kuralları - Karma	1	1	0	100
Bitişik ve Ayrı Yazılan Kelimeler	1	1	0	100
Noktalama İşaretleri - Karma	1	1	0	100
Virgül	1	1	0	100
Paragrafı İkiye Ayırma	1	1	0	100
Cümlelerden Paragraf Oluşturma	1	1	0	100
Paragrafta Anlatım Akışını Bozan Cümle	1	1	0	100
Paragrafta Boş Bırakılan Yerleri Tamamlama	3	2	1	67
Paragrafın Yorumlanması	7	5	2	71
Paragrafta Yardımcı Düşünceler	6	3	2	50
Anlatım Teknikleri	1	0	1	0
Bir Paragrafa Bağlı Çoklu Sorular	6	4	2	67

	Soru	Doğru	Yanlış	Boş	Net	Başarı
Matematik-1	30	12	2	16	11,50	% 38
Geometri	10	2	1	7	1,75	% 18
TYT Matematik	40	14	3	23	13,25	% 33
Cevap Anahtarı	B	CBEDBABDEAEBCDCDADADDEECABDDBEBDACECCCB				
Cevaplarınız		BE B BDEAE D eD DD c Bb E				

	S	D	Y	B%
Matematik-1	0	0	0	0
Sayı kümelerini birbiriyle ilişkilendirir.	7	4	0	57
Üslü ifadeleri içeren denklemleri çözer.	1	1	0	100
Kökü ifadeleri içeren denklemleri çözer.	1	1	0	100
Birinci dereceden bir bilinmeyenli denklem ve eşitsizliklerin çözüm kümelerini bulur.	1	1	0	100
Mutlak değer içeren birinci dereceden bir bilinmeyenli denklem ve eşitsizliklerin çözüm kümelerini bulur.	1	0	0	0
Kümelerde birleşim, kesişim, fark, tümeleme işlemleri yardımıyla problemler çözer.	2	2	1	18
Fonksiyonlarla ilgili problemler çözer.	1	0	0	0
Bileşik önermeyi örneklerde açıklar; ve, veya, ya da bağlaçları ile kurulan bileşik önermelerin özelliklerini ve De Morgan'ı	1	1	0	100
Verileri merkezî eğilim ve yayılım ölçülerini hesaplayarak yorumlar.	1	0	0	0
Tam sayılarda bölünebilme kurallarıyla ilgili problemler çözer.	1	0	1	0
Denklemler ve eşitsizlikler ile ilgili problemler çözer.	11	2	1	18
n çeşit nesne ile oluşturulabilecek r li dizilişlerin (permütasyonların) kaç farklı şekilde yapılabileceğini hesaplar.	1	0	0	0
Olasılık kavramı ile ilgili uygulamalar yapar.	1	0	0	0
Geometri	0	0	0	0
Üçgende Açılar	2	1	1	50
Dik Üçgen ve Pisagor Teoremi	1	0	0	0
Yamuk	1	0	0	0
Kare	2	1	0	50
Çokgenler	2	0	0	0
Prizmalar	2	0	0	0

	Soru	Doğru	Yanlış	Boş	Net	Başarı
Tarih-1	5	3	2	0	2,50	% 50
Coğrafya-1	5	3	1	1	2,75	% 55
Felsefe	5	3	1	1	2,75	% 55
Din Küll. ve Ahl. Bil.	5	2	2	1	1,50	% 30
Felsefe (Seçmeli)	5	0	0	5	0,00	% 0
TYT Sosyal	20	11	6	3	9,50	% 48
Cevap Anahtarı	B	CEEBBDECADEBCAEEDEACCCDABD				
Cevaplarınız		eEEeB DEbADB eEaEA e				

	S	D	Y	B%
Tarih-1	0	0	0	0
İslamiyet öncesi dönemde Türklerin yaşadığı coğrafyalar ile hayat tarzları arasındaki ilişkiyi analiz eder.	1	1	0	100
Hz. Muhammed (s.a.v.) ve Dört Halife Dönemi'nde Müslümanların Arap Yarımadası ve çevresinde siyasi hâkimiyet kur	1	0	1	0
Büyük Selçuklu Devleti Dönemi'ndeki başlıca siyasi gelişmeleri Türk tarihi içerisindeki önemi bağlamında değerlendirir	1	1	0	100
Kuvayımilliyeh hareketinin oluşumundan Büyük Millet Meclisinin açılışına kadar olan süreçte meydana gelen gelişmeler	1	0	1	0
Çağdaşlaşan Türkiye'nin temeli olan Atatürk ilkelerini kavrar.	1	1	0	100
Coğrafya-1	0	0	0	0
Yerleşme Dokuları ve Tipleri	1	1	0	100
Haritalarda Temel Kavramlar	1	0	0	0
Nüfus Piramitleri	1	1	0	100
İklim Elemanları / Sıcaklık	1	1	0	100
Su Kaynakları	1	0	1	0
Felsefe	0	0	0	0
MÖ 6. Yüzyıl - MS 2. Yüzyıl Filozoflarının Felsefi Görüşleri	1	1	0	100
Bilgi Felsefesi	1	1	0	100
MS 2. Yüzyıl - MS 15. Yüzyıl Filozoflarının Felsefi Görüşleri	1	0	1	0
MS 2. Yüzyıl - MS 15. Yüzyıl Felsefesinin Düşünce ve Argümanları	1	0	0	0
Felsefi Düşünce	1	1	0	100
Din Küll. ve Ahl. Bil.	0	0	0	0
ALLAH İNSAN İLİŞKİSİ	2	1	1	50
Din ve İslam	2	1	0	50
HZ. MUHAMMED VE GENÇLİK	1	0	1	0

	Soru	Doğru	Yanlış	Boş	Net	Başarı
Fizik	7	7	0	0	7,00	% 100
Kimya	7	7	0	0	7,00	% 100
Biyoloji	6	5	1	0	4,75	% 79
TYT Fen	20	19	1	0	18,75	% 94
Cevap Anahtarı	B	CBAEBADADCAEBACDBCBE				
Cevaplarınız		CBAEBADADCAEBACeBCBE				

	S	D	Y	B%
Fizik	0	0	0	0
Fiziksel Niceliklerin Sınıflandırılması	1	1	0	100
Düzgün Doğrusal Hareket Kavramları	1	1	0	100
İş, Enerji ve Güç	1	1	0	100
Katı, Sıvı, Gaz Basıncı	1	1	0	100
Mıknatıslar ve Manyetik Alan	1	1	0	100
Ses Dalgaları	1	1	0	100
Küresel Aynalar	1	1	0	100
Kimya	0	0	0	0
Kimya Uygulamalarında İş Sağlığı ve Güvenliği	1	1	0	100
Katman Elektron Dağılımı ve Periyodik Tabloda Yer Bulma	1	1	0	100
Güçlü Etkileşimler / Kovalent Bağ	1	1	0	100
Maddenin Fiziksel Hâlleri	1	1	0	100
Kimyasal Hesaplamalar / Sınırlayıcı Bileşen Hesaplamaları	1	1	0	100
Ayırma ve Safaştırma Teknikleri	1	1	0	100
Asit ve Bazların Metallerle Tepkimeleri	1	1	0	100
Biyoloji	0	0	0	0
Karbohidratlar	1	0	1	0
Ekosistemde Madde ve Enerji Akışı	1	1	0	100
Farklı hücre türlerini karşılaştırır.	1	1	0	100
Mitotik evreyi açıklar ve bu evrede gerçekleşen olayları bilir.	1	1	0	100
Mantarlar	1	1	0	100
Soyağaçları (Otozomal)	1	1	0	100

AROMAT TYT 1

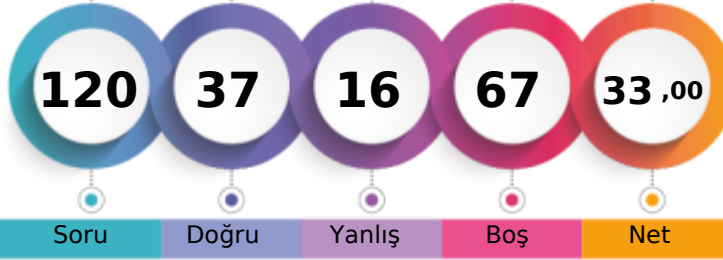

238,165 % 74,90

MANİSA / YUNUSEMRE
ÖZEL MANİSA KEP KİŞİSEL GELİŞİM KURSU12 - 12088
BEYZANUR BOZYİĞİT

1. Öğrenci

Sizin yeriniz
(4950.)

Sonuncu Öğrenci

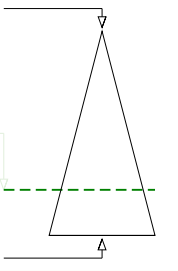

Soru Doğru Yanlış Boş Net

Şube Kurum İlçe İl Genel

Öğrenci Sıra No 121 319 785 1089 4950 % 74,90

Sınava Katılan Öğrenci Sayısı 134 358 935 1362 6609

	Soru	Doğru	Yanlış	Boş	Net	Başarı
TYT Türkçe	40	29	6	5	27,50	% 69
Cevap Anahtarı	B	ABBACBDBDADEBACADCBDEACAADBECEADBEDEEC				
Cevaplarınız		ABeACBD aEBACADCA DEACAAbBEE EADBEbcEa				

	S	D	Y	B%
Türkçe	0	0	0	0
Metne Sözcük Yerleştirme	1	1	0	100
Söz Öbeklerinde Anlam	1	1	0	100
Sözcükler Arası Anlam İlişkileri	1	0	1	0
Sözcükte Anlam	1	1	0	100
Cümleyi Yorumlama ve Açıklama	2	2	0	100
Parçadaki Cümlelerin İçerik ve Özellikleri	1	1	0	100
Çekim Ekleri ve Türleri	1	0	0	0
Ad Sözlü Sözcükler - Karma	1	0	0	0
Cümlelerin Ögeleri - Karma	1	0	0	0
Yazım Kuralları - Karma	1	0	1	0
Bitişik ve Ayrı Yazılan Kelimeler	1	1	0	100
Noktalama İşaretleri - Karma	1	1	0	100
Virgül	1	1	0	100
Paragrafı İkiye Ayırma	1	1	0	100
Cümlelerden Paragraf Oluşturma	1	1	0	100
Paragrafta Anlatım Akışını Bozan Cümle	1	1	0	100
Paragrafta Boş Bırakılan Yerleri Tamamlama	3	2	0	67
Paragrafın Yorumlanması	7	7	0	100
Paragrafta Yardımcı Düşünceler	6	5	0	83
Anlatım Teknikleri	1	0	1	0
Bir Paragrafa Bağlı Çoklu Sorular	6	3	3	50

	Soru	Doğru	Yanlış	Boş	Net	Başarı
Matematik-1	30	3	4	23	2,00	% 7
Geometri	10	0	0	10	0,00	% 0
TYT Matematik	40	3	4	33	2,00	% 5
Cevap Anahtarı	B	CBEDBDBDEAEBCDCDADADDEECABDDBEBDACECCAB				
Cevaplarınız		C Dd b c A b				

	S	D	Y	B%
Matematik-1	0	0	0	0
Sayı kümelerini birbiriyle ilişkilendirir.	7	2	1	29
Üslü ifadeleri içeren denklemleri çözer.	1	0	0	0
Kökü ifadeleri içeren denklemleri çözer.	1	0	1	0
Birinci dereceden bir bilinmeyenli denklem ve eşitsizliklerin çözüm kümelerini bulur.	1	0	0	0
Mutlak değer içeren birinci dereceden bir bilinmeyenli denklem ve eşitsizliklerin çözüm kümelerini bulur.	1	0	0	0
Kümelerde birleşim, kesişim, fark, tümeleme işlemleri yardımıyla problemler çözer.	2	0	0	0
Fonksiyonlarla ilgili problemler çözer.	1	0	0	0
Bileşik önermeyi örneklerde açıklar; ve, veya, ya da bağlaçları ile kurulan bileşik önermelerin özelliklerini ve De Morgan'ın yasalarını açıklar.	1	0	1	0
Verileri merkezî eğilim ve yayılım ölçülerini hesaplayarak yorumlar.	1	0	0	0
Tam sayılarda bölünebilme kurallarıyla ilgili problemler çözer.	1	1	0	100
Denklemler ve eşitsizlikler ile ilgili problemler çözer.	11	0	1	0
n çeşit nesne ile oluşturulabilecek r li dizilişlerin (permütasyonların) kaç farklı şekilde yapılabileceğini hesaplar.	1	0	0	0
Olasılık kavramı ile ilgili uygulamalar yapar.	1	0	0	0
Geometri	0	0	0	0
Üçgende Açılar	2	0	0	0
Dik Üçgen ve Pisagor Teoremi	1	0	0	0
Yamuk	1	0	0	0
Kare	2	0	0	0
Çokgenler	2	0	0	0
Prizmalar	2	0	0	0

	Soru	Doğru	Yanlış	Boş	Net	Başarı
Tarih-1	5	1	2	2	0,50	% 10
Coğrafya-1	5	1	0	4	1,00	% 20
Felsefe	5	0	0	5	0,00	% 0
Din Küll. ve Ahl. Bil.	5	0	0	5	0,00	% 0
Felsefe (Seçmeli)	5	0	0	5	0,00	% 0
TYT Sosyal	20	2	2	16	1,50	% 8
Cevap Anahtarı	B	CEEBBDECADEBCAEDEACCCDABD				
Cevaplarınız		ecE D				

	S	D	Y	B%
Tarih-1	0	0	0	0
İslamiyet öncesi dönemde Türklerin yaşadığı coğrafyalar ile hayat tarzları arasındaki ilişkiyi analiz eder.	1	0	1	0
Hz. Muhammed (s.a.v.) ve Dört Halife Dönemi'nde Müslümanların Arap Yarımadası ve çevresinde siyasi hâkimiyet kur	1	0	1	0
Büyük Selçuklu Devleti Dönemi'ndeki başlıca siyasi gelişmeleri Türk tarihi içerisindeki önemli bağlamında değerlendirir	1	1	0	100
Kuvayimilliyet hareketinin oluşumundan Büyük Millet Meclisinin açılışına kadar olan süreçte meydana gelen gelişmeler	1	0	0	0
Çağdaşlaşan Türkiye'nin temeli olan Atatürk ilkelerini kavrar.	1	0	0	0
Coğrafya-1	0	0	0	0
Yerleşme Dokuları ve Tipleri	1	1	0	100
Haritalarda Temel Kavramlar	1	0	0	0
Nüfus Piramitleri	1	0	0	0
İklim Elemanları / Sıcaklık	1	0	0	0
Su Kaynakları	1	0	0	0
Felsefe	0	0	0	0
MÖ 6. Yüzyıl - MS 2. Yüzyıl Filozoflarının Felsefi Görüşleri	1	0	0	0
Bilgi Felsefesi	1	0	0	0
MS 2. Yüzyıl - MS 15. Yüzyıl Filozoflarının Felsefi Görüşleri	1	0	0	0
MS 2. Yüzyıl - MS 15. Yüzyıl Felsefesinin Düşünce ve Argümanları	1	0	0	0
Felsefi Düşünce	1	0	0	0
Din Küll. ve Ahl. Bil.	0	0	0	0
ALLAH İNSAN İLİŞKİSİ	2	0	0	0
Din ve İslam	2	0	0	0
HZ. MUHAMMED VE GENÇLİK	1	0	0	0

	Soru	Doğru	Yanlış	Boş	Net	Başarı
Fizik	7	1	4	2	0,00	% 0
Kimya	7	1	0	6	1,00	% 14
Biyoloji	6	1	0	5	1,00	% 17
TYT Fen	20	3	4	13	2,00	% 10
Cevap Anahtarı	B	CBAEBADADCAEBACDBCBE				
Cevaplarınız		dddBb A C				

	S	D	Y	B%
Fizik	0	0	0	0
Fiziksel Niceliklerin Sınıflandırılması	1	0	1	0
Düzensiz Doğrusal Hareket Kavramları	1	0	0	0
İş, Enerji ve Güç	1	0	1	0
Katı, Sıvı, Gaz Basıncı	1	0	1	0
Mıknatıslar ve Manyetik Alan	1	0	1	0
Ses Dalgaları	1	1	0	100
Küresel Aynalar	1	0	0	0
Kimya	0	0	0	0
Kimya Uygulamalarında İş Sağlığı ve Güvenliği	1	1	0	100
Katman Elektron Dağılımı ve Periyodik Tabloda Yer Bulma	1	0	0	0
Güçlü Etkileşimler / Kovalent Bağ	1	0	0	0
Maddenin Fiziksel Hâlleri	1	0	0	0
Kimyasal Hesaplamalar / Sınırlayıcı Bileşen Hesaplamaları	1	0	0	0
Ayırma ve Saffaştırma Teknikleri	1	0	0	0
Asit ve Bazların Metallerle Tepkimeleri	1	0	0	0
Biyoloji	0	0	0	0
Karbohidratlar	1	0	0	0
Ekosistemde Madde ve Enerji Akışı	1	1	0	100
Farklı hücre türlerini karşılaştırır.	1	0	0	0
Mitotik evreyi açıklar ve bu evrede gerçekleşen olayları bilir.	1	0	0	0
Mantarlar	1	0	0	0
Soyağaçları (Otozomal)	1	0	0	0

AROMAT TYT 1

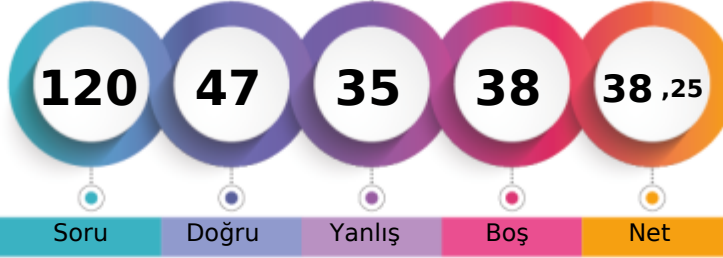

255,473 %66,91

MANİSA / YUNUSEMRE
ÖZEL MANİSA KEP KİŞİSEL GELİŞİM KURSU12 - 12415
BİLGE TAŞKIN

1. Öğrenci

Sizin yeriniz
(4422.)

Sonuncu Öğrenci

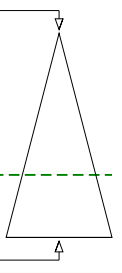

Soru Doğru Yanlış Boş Net

Şube Kurum İlçe İl Genel

Öğrenci Sıra No 106 296 713 963 4422 % 66,91

Sınava Katılan Öğrenci Sayısı 134 358 935 1362 6609

		Soru	Doğru	Yanlış	Boş	Net	Başarı
TYT Türkçe		40	21	15	4	17,25	% 43
Cevap Anahtarı	A	ABBADBCBADDEABCADACBEDACAABDECAEDBEECDE					
Cevaplarınız		eBBAbdC DEAEbADbC aDACAEEbadecDBEEdb					

	S	D	Y	B%
Türkçe	0	0	0	0
Metne Sözcük Yerleştirme	1	0	1	0
Söz Öbeklerinde Anlam	1	1	0	100
Sözcükler Arası Anlam İlişkileri	1	1	0	100
Sözcükte Anlam	1	1	0	100
Cümleli Yorumlama ve Açıklama	2	0	2	0
Parçadaki Cümlelerin İçerik ve Özellikleri	1	1	0	100
Çekim Ekleri ve Türleri	1	0	0	0
Ad Sözcük Türleri - Karma	1	0	0	0
Cümlelerin Öğeleri - Karma	1	0	0	0
Yazım Kuralları - Karma	1	1	0	100
Bitişik ve Ayrı Yazılan Kelimeler	1	1	0	100
Noktalama İşaretleri - Karma	1	1	0	100
Virgül	1	0	1	0
Paragrafı İkiye Ayırma	1	0	1	0
Cümlelerden Paragraf Oluşturma	1	1	0	100
Paragrafta Anlatım Akışını Bozan Cümle	1	1	0	100
Paragrafta Boş Bırakılan Yerleri Tamamlama	3	1	1	33
Paragrafın Yorumlanması	7	6	1	86
Paragrafta Yardımcı Düşünceler	6	1	5	17
Anlatım Teknikleri	1	0	1	0
Bir Paragrafa Bağlı Çoklu Sorular	6	4	2	67

		Soru	Doğru	Yanlış	Boş	Net	Başarı
Matematik-1		30	11	4	15	10,00	% 33
Geometri		10	1	0	9	1,00	% 10
TYT Matematik		40	12	4	24	11,00	% 28
Cevap Anahtarı	A	BCEBDBADAEEBDCADADEDDCABEDDEBDBACCCECBA					
Cevaplarınız		BCE De Dc E D A acD B D B					

	S	D	Y	B%
Matematik-1	0	0	0	0
Sayı kümelerini birbiriyle ilişkilendirir.	7	4	1	57
Üslü ifadeleri içeren denklemleri çözer.	1	1	0	100
Kökü ifadeleri içeren denklemleri çözer.	1	0	0	0
Birinci dereceden bir bilinmeyenli denklem ve eşitsizliklerin çözüm kümelerini bulur.	1	0	1	0
Mutlak değer içeren birinci dereceden bir bilinmeyenli denklem ve eşitsizliklerin çözüm kümelerini bulur.	1	0	0	0
Kümelerde birleşim, kesişim, fark, tümeleme işlemleri yardımıyla problemler çözer.	2	1	0	50
Fonksiyonlarla ilgili problemler çözer.	1	0	0	0
Bileşik önermeyi örneklerde açıklar; ve, veya, ya da bağlaçları ile kurulan bileşik önermelerin özelliklerini ve De Morgan'ı	1	1	0	100
Verileri merkezî eğilim ve yayılım ölçülerini hesaplayarak yorumlar.	1	0	0	0
Tam sayılarda bölünebilme kurallarıyla ilgili problemler çözer.	1	1	0	100
Denklemler ve eşitsizlikler ile ilgili problemler çözer.	11	3	2	27
n çeşit nesne ile oluşturulabilecek r li dizilişlerin (permütasyonların) kaç farklı şekilde yapılabileceğini hesaplar.	1	0	0	0
Olasılık kavramı ile ilgili uygulamalar yapar.	1	0	0	0
Geometri	0	0	0	0
Üçgende Açılar	2	1	0	50
Dik Üçgen ve Pisagor Teoremi	1	0	0	0
Yamuk	1	0	0	0
Kare	2	0	0	0
Çokgenler	2	0	0	0
Prizmalar	2	0	0	0

		Soru	Doğru	Yanlış	Boş	Net	Başarı
Tarih-1		5	2	3	0	1,25	% 25
Coğrafya-1		5	1	4	0	0,00	% 0
Felsefe		5	0	0	5	0,00	% 0
Din Kült. ve Ahl. Bil.		5	4	1	0	3,75	% 75
Felsefe (Seçmeli)		5	0	0	5	0,00	% 0
TYT Sosyal		20	7	8	5	5,00	% 25
Cevap Anahtarı	A	ECEBDBEACDBACEDAECCBDACD					
Cevaplarınız		beEaBDdaee DAEbC					

	S	D	Y	B%
Tarih-1	0	0	0	0
İslamiyet öncesi dönemde Türklerin yaşadığı coğrafyalar ile hayat tarzları arasındaki ilişkiyi analiz eder.	1	0	1	0
Hz. Muhammed (s.a.v.) ve Dört Halife Dönemi'nde Müslümanların Arap Yarımadası ve çevresinde siyasi hâkimiyet kur	1	0	1	0
Büyük Selçuklu Devleti Dönemi'ndeki başlıca siyasi gelişmeleri Türk tarihi içerisindeki önemi bağlamında değerlendirir	1	1	0	100
Kuvayimilliyet hareketinin oluşumundan Büyük Millet Meclisinin açılışına kadar olan süreçte meydana gelen gelişmeler	1	0	1	0
Çağdaşlaşan Türkiye'nin temeli olan Atatürk ilkelerini kavrar.	1	1	0	100
Coğrafya-1	0	0	0	0
Yerleşme Dokuları ve Tipleri	1	1	0	100
Haritalarda Temel Kavramlar	1	0	1	0
Nüfus Piramitleri	1	0	1	0
İklim Elemanları / Sıcaklık	1	0	1	0
Su Kaynakları	1	0	1	0
Felsefe	0	0	0	0
MÖ 6. Yüzyıl - MS 2. Yüzyıl Filozoflarının Felsefi Görüşleri	1	0	0	0
Bilgi Felsefesi	1	0	0	0
MS 2. Yüzyıl - MS 15. Yüzyıl Filozoflarının Felsefi Görüşleri	1	0	0	0
MS 2. Yüzyıl - MS 15. Yüzyıl Felsefesinin Düşünce ve Argümanları	1	0	0	0
Felsefi Düşünce	1	0	0	0
Din Kült. ve Ahl. Bil.	0	0	0	0
ALLAH İNSAN İLİŞKİSİ	2	2	0	100
Din ve İslam	2	1	1	50
HZ. MUHAMMED VE GENÇLİK	1	1	0	100

		Soru	Doğru	Yanlış	Boş	Net	Başarı
Fizik		7	2	5	0	0,75	% 11
Kimya		7	3	1	3	2,75	% 39
Biyoloji		6	2	2	2	1,50	% 25
TYT Fen		20	7	8	5	5,00	% 25
Cevap Anahtarı	A	BCAEABDADEABCADCBEBEC					
Cevaplarınız		dbdbdBDAD eC CdE b					

	S	D	Y	B%
Fizik	0	0	0	0
Fiziksel Niceliklerin Sınıflandırılması	1	0	1	0
Düzgün Doğrusal Hareket Kavramları	1	0	1	0
İş, Enerji ve Güç	1	0	1	0
Katı, Sıvı, Gaz Basıncı	1	0	1	0
Mıknatıslar ve Manyetik Alan	1	0	1	0
Ses Dalgaları	1	1	0	100
Küresel Aynalar	1	1	0	100
Kimya	0	0	0	0
Kimya Uygulamalarında İş Sağlığı ve Güvenliği	1	1	0	100
Katman Elektron Dağılımı ve Periyodik Tabloda Yer Bulma	1	1	0	100
Güçlü Etkileşimler / Kovalent Bağ	1	0	0	0
Maddenin Fiziksel Hâlleri	1	0	0	0
Kimyasal Hesaplamalar / Sınırlayıcı Bileşen Hesaplamaları	1	0	1	0
Ayırma ve Saffaştırma Teknikleri	1	1	0	100
Asit ve Bazların Metallerle Tepkimeleri	1	0	0	0
Biyoloji	0	0	0	0
Karbohidratlar	1	0	0	0
Ekosistemde Madde ve Enerji Akışı	1	1	0	100
Farklı hücre türlerini karşılaştırır.	1	0	1	0
Mitotik evreyi açıklar ve bu evrede gerçekleşen olayları bilir.	1	1	0	100
Mantarlar	1	0	0	0
Soyağaçları (Otozomal)	1	0	1	0

AROMAT TYT 1



406,143

%

6,79

MANİSA / YUNUSEMRE
ÖZEL MANİSA KEP KİŞİSEL GELİŞİM KURSU

12 - 12207
BURAK KAPLANCAN

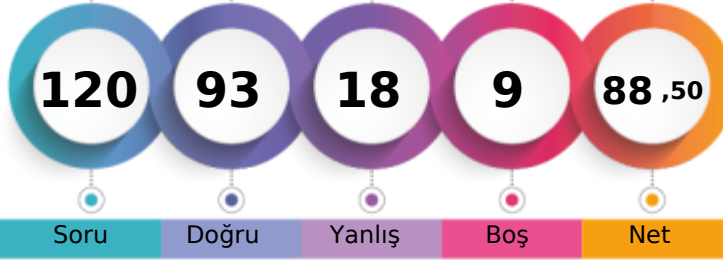

1. Öğrenci

Sizin yeriniz
(449.)

Sonuncu Öğrenci

Soru

Doğru

Yanlış

Boş

Net

Şube

Kurum

İlçe

İl

Genel

Öğrenci Sıra No

9

43

88

101

449

% 6,79

Sınava Katılan Öğrenci Sayısı

134

358

935

1362

6609

	Soru	Doğru	Yanlış	Boş	Net	Başarı
TYT Türkçe	40	31	9	0	28,75	% 72
Cevap Anahtarı	B	ABBACBDBDADEBACADCBDEACAADBECEADBEDEEC				
Cevaplarınız		ABeACBDBDADEBdCADCBdCAACeBEEaEeDBdAcEC				

	S	D	Y	B%
Türkçe	0	0	0	0
Metne Sözcük Yerleştirme	1	1	0	100
Söz Öbeklerinde Anlam	1	1	0	100
Sözcükler Arası Anlam İlişkileri	1	0	1	0
Sözcükte Anlam	1	1	0	100
Cümleyi Yorumlama ve Açıklama	2	2	0	100
Parçadaki Cümlelerin İçerik ve Özellikleri	1	1	0	100
Çekim Ekleri ve Türleri	1	1	0	100
Ad Sözcükler - Karma	1	1	0	100
Cümlelerin Ögeleri - Karma	1	1	0	100
Yazım Kuralları - Karma	1	1	0	100
Bitişik ve Ayrı Yazılan Kelimeler	1	1	0	100
Noktalama İşaretleri - Karma	1	0	1	0
Virgül	1	1	0	100
Paragrafı İkiye Ayırma	1	1	0	100
Cümlelerden Paragraf Oluşturma	1	1	0	100
Paragrafta Anlatım Akışını Bozan Cümle	1	1	0	100
Paragrafta Boş Bırakılan Yerleri Tamamlama	3	3	0	100
Paragrafın Yorumlanması	7	6	1	86
Paragrafta Yardımcı Düşünceler	6	4	2	67
Anlatım Teknikleri	1	0	1	0
Bir Paragrafa Bağlı Çoklu Sorular	6	3	3	50

	Soru	Doğru	Yanlış	Boş	Net	Başarı
Matematik-1	30	27	1	2	26,75	% 89
Geometri	10	2	3	5	1,25	% 13
TYT Matematik	40	29	4	7	28,00	% 70
Cevap Anahtarı	B	CBEDBDBDEAEBCDCDADADDEECABDDBEBDACECCCB				
Cevaplarınız		CBECB BDEAEBCDCDADADDEECABDD EBe d eC				

	S	D	Y	B%
Matematik-1	0	0	0	0
Sayı kümelerini birbiriyle ilişkilendirir.	7	6	1	86
Üslü ifadeleri içeren denklemleri çözer.	1	1	0	100
Kökü ifadeleri içeren denklemleri çözer.	1	1	0	100
Birinci dereceden bir bilinmeyenli denklem ve eşitsizliklerin çözüm kümelerini bulur.	1	1	0	100
Mutlak değer içeren birinci dereceden bir bilinmeyenli denklem ve eşitsizliklerin çözüm kümelerini bulur.	1	0	0	0
Kümelerde birleşim, kesişim, fark, tümeleme işlemleri yardımıyla problemler çözer.	2	2	0	100
Fonksiyonlarla ilgili problemler çözer.	1	1	0	100
Bileşik önermeyi örneklerde açıklar; ve, veya, ya da bağlaçları ile kurulan bileşik önermelerin özelliklerini ve De Morgan'ın yasalarını açıklar.	1	1	0	100
Verileri merkezi eğilim ve yayılım ölçülerini hesaplayarak yorumlar.	1	1	0	100
Tam sayılarda bölünebilme kurallarıyla ilgili problemler çözer.	1	1	0	100
Denklemler ve eşitsizlikler ile ilgili problemler çözer.	11	11	0	100
n çeşit nesne ile oluşturulabilecek r li dizilişlerin (permütasyonların) kaç farklı şekilde yapılabileceğini hesaplar.	1	1	0	100
Olasılık kavramı ile ilgili uygulamalar yapar.	1	0	0	0
Geometri	0	0	0	0
Üçgende Açılar	2	1	1	50
Dik Üçgen ve Pisagor Teoremi	1	0	0	0
Yamuk	1	0	0	0
Kare	2	0	1	0
Çokgenler	2	1	1	50
Prizmalar	2	0	0	0

	Soru	Doğru	Yanlış	Boş	Net	Başarı
Tarih-1	5	5	0	0	5,00	% 100
Coğrafya-1	5	3	1	1	2,75	% 55
Felsefe	5	5	0	0	5,00	% 100
Din Kült. ve Ahl. Bil.	5	4	1	0	3,75	% 75
Felsefe (Seçmeli)	5	0	0	5	0,00	% 0
TYT Sosyal	20	17	2	1	16,50	% 83
Cevap Anahtarı	B	CEE BBBDECADEBCAEDEACCCDABD				
Cevaplarınız		CEE BB DEeADBCAEDEAbC				

	S	D	Y	B%
Tarih-1	0	0	0	0
İslamiyet öncesi dönemde Türklerin yaşadığı coğrafyalar ile hayat tarzları arasındaki ilişkiyi analiz eder.	1	1	0	100
Hız, Muhammed (s.a.v.) ve Dört Halife Dönemi'nde Müslümanların Arap Yarımadası ve çevresinde siyasi hâkimiyet kur	1	1	0	100
Büyük Selçuklu Devleti Dönemi'ndeki başlıca siyasi gelişmeleri Türk tarihi içerisindeki önemi bağlamında değerlendirir	1	1	0	100
Kuvayımilliyeh hareketinin oluşumundan Büyük Millet Meclisinin açılışına kadar olan süreçte meydana gelen gelişmeler	1	1	0	100
Çağdaşlaşan Türkiye'nin temeli olan Atatürk ilkelerini kavrar.	1	1	0	100
Coğrafya-1	0	0	0	0
Yerleşme Dokuları ve Tipleri	1	1	0	100
Haritalarda Temel Kavramlar	1	0	0	0
Nüfus Piramitleri	1	1	0	100
İklim Elemanları / Sıcaklık	1	1	0	100
Su Kaynakları	1	0	1	0
Felsefe	0	0	0	0
MÖ 6. Yüzyıl - MS 2. Yüzyıl Filozoflarının Felsefi Görüşleri	1	1	0	100
Bilgi Felsefesi	1	1	0	100
MS 2. Yüzyıl - MS 15. Yüzyıl Filozoflarının Felsefi Görüşleri	1	1	0	100
MS 2. Yüzyıl - MS 15. Yüzyıl Felsefesinin Düşünce ve Argümanları	1	1	0	100
Felsefi Düşünce	1	1	0	100
Din Kült. ve Ahl. Bil.	0	0	0	0
ALLAH İNSAN İLİŞKİSİ	2	2	0	100
Din ve İslam	2	1	1	50
HZ. MUHAMMED VE GENÇLİK	1	1	0	100

	Soru	Doğru	Yanlış	Boş	Net	Başarı
Fizik	7	6	1	0	5,75	% 82
Kimya	7	6	1	0	5,75	% 82
Biyoloji	6	4	1	1	3,75	% 63
TYT Fen	20	16	3	1	15,25	% 76
Cevap Anahtarı	B	CBAEBADADCBACBDCBCE				
Cevaplarınız		CBACBADADCBACBdC BCeE				

	S	D	Y	B%
Fizik	0	0	0	0
Fiziksel Niceliklerin Sınıflandırılması	1	1	0	100
Düzensiz Doğrusal Hareket Kavramları	1	1	0	100
İş, Enerji ve Güç	1	1	0	100
Katı, Sıvı, Gaz Basıncı	1	0	1	0
Mıknatıslar ve Manyetik Alan	1	1	0	100
Ses Dalgaları	1	1	0	100
Küresel Aynalar	1	0	1	0
Kimya	0	0	0	0
Kimya Uygulamalarında İş Sağlığı ve Güvenliği	1	1	0	100
Katman Elektron Dağılımı ve Periyodik Tabloda Yer Bulma	1	1	0	100
Güçlü Etkileşimler / Kovalent Bağ	1	1	0	100
Maddenin Fiziksel Hâlleri	1	1	0	100
Kimyasal Hesaplamalar / Sınırlayıcı Bileşen Hesaplamaları	1	1	0	100
Ayırma ve Saffaştırma Teknikleri	1	1	0	100
Asit ve Bazların Metallerle Tepkimeleri	1	0	1	0
Biyoloji	0	0	0	0
Karbohidratlar	1	0	0	0
Ekosistemde Madde ve Enerji Akışı	1	1	0	100
Farklı hücre türlerini karşılaştırır.	1	1	0	100
Mitotik evreyi açıklar ve bu evrede gerçekleşen olayları bilir.	1	1	0	100
Mantarlar	1	0	1	0
Soyağaçları (Otozomal)	1	1	0	100

AROMAT TYT 1



240,038 % 74,10

MANİSA / YUNUSEMRE
ÖZEL MANİSA KEP KİŞİSEL GELİŞİM KURSU

12 - 12389
CEREN YETİM

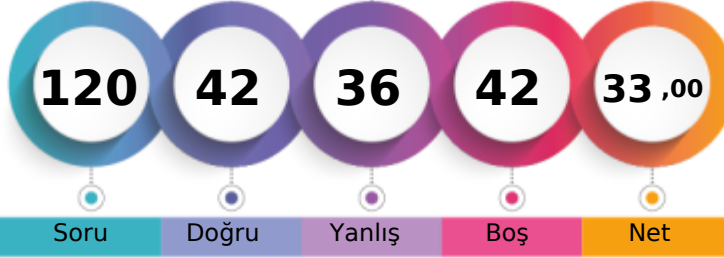

1. Öğrenci

Sizin yeriniz
(4897.)

Sonuncu Öğrenci

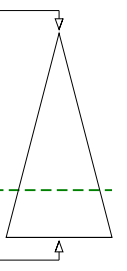

Soru Doğru Yanlış Boş Net

Şube Kurum İlçe İl Genel

Öğrenci Sıra No 118 315 776 1077 4897 % 74,10

Sınava Katılan Öğrenci Sayısı 134 358 935 1362 6609

	Soru	Doğru	Yanlış	Boş	Net	Başarı
TYT Türkçe	40	17	11	12	14,25	% 36
Cevap Anahtarı	B	ABBACBDBDADEBACADCBDEACAADBECEADBEDEEC				
Cevaplarınız		ABB C a AeEBdb e D ABAAee b EAbae ED EC				

	S	D	Y	B%
Türkçe	0	0	0	0
Metne Sözcük Yerleştirme	1	0	0	0
Söz Öbeklerinde Anlam	1	1	0	100
Sözcükler Arası Anlam İlişkileri	1	1	0	100
Sözcükte Anlam	1	1	0	100
Cümleli Yorumlama ve Açıklama	2	0	1	0
Parçadaki Cümlelerin İçerik ve Özellikleri	1	1	0	100
Çekim Ekleri ve Türleri	1	0	0	0
Ad Sözlü Sözcükler - Karma	1	1	0	100
Cümlelerin Öğeleri - Karma	1	0	0	0
Yazım Kuralları - Karma	1	0	1	0
Bitişik ve Ayrı Yazılan Kelimeler	1	1	0	100
Noktalama İşaretleri - Karma	1	0	1	0
Virgül	1	1	0	100
Paragrafı İkiye Ayırma	1	0	1	0
Cümlelerden Paragraf Oluşturma	1	0	0	0
Paragrafta Anlatım Akışını Bozan Cümle	1	0	1	0
Paragrafta Boş Bırakılan Yerleri Tamamlama	3	0	0	0
Paragrafın Yorumlanması	7	4	1	57
Paragrafta Yardımcı Düşünceler	6	2	3	33
Anlatım Teknikleri	1	0	1	0
Bir Paragrafa Bağlı Çoklu Sorular	6	4	1	67

	Soru	Doğru	Yanlış	Boş	Net	Başarı
Matematik-1	30	10	7	13	8,25	% 28
Geometri	10	0	0	10	0,00	% 0
TYT Matematik	40	10	7	23	8,25	% 21
Cevap Anahtarı	B	CBEDBDBDEAEBCDCDADADDEECABDDBEBCACCCCB				
Cevaplarınız		CBEDe DE Ea c A cD b d D d				

	S	D	Y	B%
Matematik-1	0	0	0	0
Sayı kümelerini birbiriyle ilişkilendirir.	7	5	0	71
Üslü ifadeleri içeren denklemleri çözer.	1	1	0	100
Kökü ifadeleri içeren denklemleri çözer.	1	0	1	0
Birinci dereceden bir bilinmeyenli denklem ve eşitsizliklerin çözüm kümelerini bulur.	1	0	0	0
Mutlak değer içeren birinci dereceden bir bilinmeyenli denklem ve eşitsizliklerin çözüm kümelerini bulur.	1	0	0	0
Kümelerde birleşim, kesişim, fark, tümeleme işlemleri yardımıyla problemler çözer.	2	1	0	50
Fonksiyonlarla ilgili problemler çözer.	1	0	1	0
Bileşik önermeyi örneklerde açıklar; ve, veya, ya da bağlaçları ile kurulan bileşik önermelerin özelliklerini ve De Morgan'ın kurallarıyla ilgili problemler çözer.	1	0	1	0
Verileri merkezî eğilim ve yayılım ölçülerini hesaplayarak yorumlar.	1	0	0	0
Tam sayılarda bölünebilme kurallarıyla ilgili problemler çözer.	1	1	0	100
Denklemler ve eşitsizlikler ile ilgili problemler çözer.	11	2	3	18
n çeşit nesne ile oluşturulabilecek r li dizilişlerin (permütasyonların) kaç farklı şekilde yapılabileceğini hesaplar.	1	0	1	0
Olasılık kavramı ile ilgili uygulamalar yapar.	1	0	0	0
Geometri	0	0	0	0
Üçgende Açılar	2	0	0	0
Dik Üçgen ve Pisagor Teoremi	1	0	0	0
Yamuk	1	0	0	0
Kare	2	0	0	0
Çokgenler	2	0	0	0
Prizmalar	2	0	0	0

	Soru	Doğru	Yanlış	Boş	Net	Başarı
Tarih-1	5	1	2	2	0,50	% 10
Coğrafya-1	5	2	3	0	1,25	% 25
Felsefe	5	1	3	1	0,25	% 5
Din Küll. ve Ahl. Bil.	5	3	1	1	2,75	% 55
Felsefe (Seçmeli)	5	0	0	5	0,00	% 0
TYT Sosyal	20	7	9	4	4,75	% 24
Cevap Anahtarı	B	CEE BBBDECADEBCAEDEACCCDABD				
Cevaplarınız		bcE eDaCcaeb ED AbC				

	S	D	Y	B%
Tarih-1	0	0	0	0
İslamiyet öncesi dönemde Türklerin yaşadığı coğrafyalar ile hayat tarzları arasındaki ilişkiyi analiz eder.	1	0	1	0
Hz. Muhammed (s.a.v.) ve Dört Halife Dönemi'nde Müslümanların Arap Yarımadası ve çevresinde siyasi hâkimiyet kur	1	0	1	0
Büyük Selçuklu Devleti Dönemi'ndeki başlıca siyasi gelişmeleri Türk tarihi içerisindeki önemi bağlamında değerlendirir	1	1	0	100
Kuvayımilliye hareketinin oluşumundan Büyük Millet Meclisinin açılışına kadar olan süreçte meydana gelen gelişmeler	1	0	0	0
Çağdaşlaşan Türkiye'nin temeli olan Atatürk ilkelerini kavrar.	1	0	0	0
Coğrafya-1	0	0	0	0
Yerleşme Dokuları ve Tipleri	1	1	0	100
Haritalarda Temel Kavramlar	1	0	1	0
Nüfus Piramitleri	1	0	1	0
İklim Elemanları / Sıcaklık	1	0	1	0
Su Kaynakları	1	1	0	100
Felsefe	0	0	0	0
MÖ 6. Yüzyıl - MS 2. Yüzyıl Filozoflarının Felsefi Görüşleri	1	0	1	0
Bilgi Felsefesi	1	0	1	0
MS 2. Yüzyıl - MS 15. Yüzyıl Filozoflarının Felsefi Görüşleri	1	0	0	0
MS 2. Yüzyıl - MS 15. Yüzyıl Felsefesinin Düşünce ve Argümanları	1	0	1	0
Felsefi Düşünce	1	1	0	100
Din Küll. ve Ahl. Bil.	0	0	0	0
ALLAH İNSAN İLİŞKİSİ	2	1	0	50
Din ve İslam	2	1	1	50
HZ. MUHAMMED VE GENÇLİK	1	1	0	100

	Soru	Doğru	Yanlış	Boş	Net	Başarı
Fizik	7	1	6	0	-0,50	% 0
Kimya	7	3	2	2	2,50	% 36
Biyoloji	6	4	1	1	3,75	% 63
TYT Fen	20	8	9	3	5,75	% 29
Cevap Anahtarı	B	CBAEBADADCBACBDCBCBE				
Cevaplarınız		CdddacaADe Ebc acBE				

	S	D	Y	B%
Fizik	0	0	0	0
Fiziksel Niceliklerin Sınıflandırılması	1	0	1	0
Düzgün Doğrusal Hareket Kavramları	1	1	0	100
İş, Enerji ve Güç	1	0	1	0
Katı, Sıvı, Gaz Basıncı	1	0	1	0
Mıknatıslar ve Manyetik Alan	1	0	1	0
Ses Dalgaları	1	0	1	0
Küresel Aynalar	1	0	1	0
Kimya	0	0	0	0
Kimya Uygulamalarında İş Sağlığı ve Güvenliği	1	1	0	100
Katman Elektron Dağılımı ve Periyodik Tabloda Yer Bulma	1	1	0	100
Güçlü Etkileşimler / Kovalent Bağ	1	1	0	100
Maddenin Fiziksel Hâlleri	1	0	0	0
Kimyasal Hesaplamalar / Sınırlayıcı Bileşen Hesaplamaları	1	0	0	0
Ayırma ve Saffaştırma Teknikleri	1	0	1	0
Asit ve Bazların Metallerle Tepkimeleri	1	0	1	0
Biyoloji	0	0	0	0
Karbohidratlar	1	0	0	0
Ekosistemde Madde ve Enerji Akışı	1	1	0	100
Farklı hücre türlerini karşılaştırır.	1	0	1	0
Mitotik evreyi açıklar ve bu evrede gerçekleşen olayları bilir.	1	1	0	100
Mantarlar	1	1	0	100
Soyağaçları (Otozomal)	1	1	0	100

AROMAT TYT 1



257,128 % 65,99

MANİSA / YUNUSEMRE
ÖZEL MANİSA KEP KİŞİSEL GELİŞİM KURSU12 - 12296
CEYLİN NİSA ŞİMŞEK

1. Öğrenci

Sizin yeriniz
(4361.)

Sonuncu Öğrenci

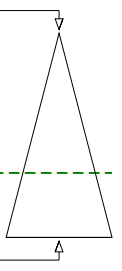

Soru Doğru Yanlış Boş Net

Şube Kurum İlçe İl Genel

Öğrenci Sıra No 104 294 705 947 4361 % 65,99

Sınava Katılan Öğrenci Sayısı 134 358 935 1362 6609

	Soru	Doğru	Yanlış	Boş	Net	Başarı
TYT Türkçe	40	29	9	2	26,75	% 67
Cevap Anahtarı	B	ABBACBDBDADEBACADCBDEACAADBECEADBEDEEC				
Cevaplarınız		ABBACBDBa cEB CADCBADaAdAADcdCEADBEDcCC				

	S	D	Y	B%
Türkçe	0	0	0	0
Metne Sözcük Yerleştirme	1	1	0	100
Söz Öbeklerinde Anlam	1	1	0	100
Sözcükler Arası Anlam İlişkileri	1	1	0	100
Sözcükte Anlam	1	1	0	100
Cümleli Yorumlama ve Açıklama	2	2	0	100
Parçadaki Cümlelerin İçerik ve Özellikleri	1	1	0	100
Çekim Ekleri ve Türleri	1	1	0	100
Ad Sözlü Sözcükler - Karma	1	0	0	0
Cümlelerin Ögeleri - Karma	1	0	1	0
Yazım Kuralları - Karma	1	0	1	0
Bitişik ve Ayrı Yazılan Kelimeler	1	1	0	100
Noktalama İşaretleri - Karma	1	0	0	0
Virgül	1	1	0	100
Paragrafı İkiye Ayırma	1	1	0	100
Cümlelerden Paragraf Oluşturma	1	1	0	100
Paragrafta Anlatım Akışını Bozan Cümle	1	1	0	100
Paragrafta Boş Bırakılan Yerleri Tamamlama	3	3	0	100
Paragrafın Yorumlanması	7	4	3	57
Paragrafta Yardımcı Düşünceler	6	4	2	67
Anlatım Teknikleri	1	1	0	100
Bir Paragrafa Bağlı Çoklu Sorular	6	4	2	67

	Soru	Doğru	Yanlış	Boş	Net	Başarı
Matematik-1	30	7	3	20	6,25	% 21
Geometri	10	1	0	9	1,00	% 10
TYT Matematik	40	8	3	29	7,25	% 18
Cevap Anahtarı	B	CBEDBDBDEAEBCDCDADADDEECABDDDBEDDACECCCB				
Cevaplarınız		CB D BDcAd C c				B

	S	D	Y	B%
Matematik-1	0	0	0	0
Sayı kümelerini birbirleriyle ilişkilendirir.	7	6	1	86
Üslü ifadeleri içeren denklemleri çözer.	1	0	0	0
Kökü ifadeleri içeren denklemleri çözer.	1	0	0	0
Birinci dereceden bir bilinmeyenli denklem ve eşitsizliklerin çözüm kümelerini bulur.	1	1	0	100
Mutlak değer içeren birinci dereceden bir bilinmeyenli denklem ve eşitsizliklerin çözüm kümelerini bulur.	1	0	0	0
Kümelerde birleşim, kesişim, fark, tümeleme işlemleri yardımıyla problemler çözer.	2	0	1	0
Fonksiyonlarla ilgili problemler çözer.	1	0	0	0
Bileşik önermeyi örneklerde açıklar; ve, veya, ya da bağlaçları ile kurulan bileşik önermelerin özelliklerini ve De Morgan'ın yasalarını açıklar.	1	0	0	0
Verileri merkezî eğilim ve yayılım ölçülerini hesaplayarak yorumlar.	1	0	0	0
Tam sayılarda bölünebilme kurallarıyla ilgili problemler çözer.	1	0	1	0
Denklemler ve eşitsizlikler ile ilgili problemler çözer.	11	0	0	0
n çeşit nesne ile oluşturulabilecek r li dizilişlerin (permütasyonların) kaç farklı şekilde yapılabileceğini hesaplar.	1	0	0	0
Olasılık kavramı ile ilgili uygulamalar yapar.	1	0	0	0
Geometri	0	0	0	0
Üçgende Açılar	2	1	0	50
Dik Üçgen ve Pisagor Teoremi	1	0	0	0
Yamuk	1	0	0	0
Kare	2	0	0	0
Çokgenler	2	0	0	0
Prizmalar	2	0	0	0

	Soru	Doğru	Yanlış	Boş	Net	Başarı
Tarih-1	5	2	0	3	2,00	% 40
Coğrafya-1	5	0	2	3	-0,50	% 0
Felsefe	5	1	1	3	0,75	% 15
Din Küll. ve Ahl. Bil.	5	2	3	0	1,25	% 25
Felsefe (Seçmeli)	5	0	0	5	0,00	% 0
TYT Sosyal	20	5	6	9	3,50	% 18
Cevap Anahtarı	B	CEEBBDECADEBCAEDAEACCCDABD				
Cevaplarınız		CE aa Ce DEbbe				

	S	D	Y	B%
Tarih-1	0	0	0	0
İslamiyet öncesi dönemde Türklerin yaşadığı coğrafyalar ile hayat tarzları arasındaki ilişkiyi analiz eder.	1	1	0	100
Hz. Muhammed (s.a.v.) ve Dört Halife Dönemi'nde Müslümanların Arap Yarımadası ve çevresinde siyasi hâkimiyet kur	1	1	0	100
Büyük Selçuklu Devleti Dönemi'ndeki başlıca siyasi gelişmeleri Türk tarihi içerisindeki önemli bağlamında değerlendirir	1	0	0	0
Kuvayımilliye hareketinin oluşumundan Büyük Millet Meclisinin açılışına kadar olan süreçte meydana gelen gelişmeler	1	0	0	0
Çağdaşlaşan Türkiye'nin temeli olan Atatürk ilkelerini kavrar.	1	0	0	0
Coğrafya-1	0	0	0	0
Yerleşme Dokuları ve Tipleri	1	0	1	0
Haritalarda Temel Kavramlar	1	0	0	0
Nüfus Piramitleri	1	0	1	0
İklim Elemanları / Sıcaklık	1	0	0	0
Su Kaynakları	1	0	0	0
Felsefe	0	0	0	0
MÖ 6. Yüzyıl - MS 2. Yüzyıl Filozoflarının Felsefi Görüşleri	1	0	0	0
Bilgi Felsefesi	1	0	0	0
MS 2. Yüzyıl - MS 15. Yüzyıl Filozoflarının Felsefi Görüşleri	1	0	1	0
MS 2. Yüzyıl - MS 15. Yüzyıl Felsefesinin Düşünce ve Argümanları	1	1	0	100
Felsefi Düşünce	1	0	0	0
Din Küll. ve Ahl. Bil.	0	0	0	0
ALLAH İNSAN İLİŞKİSİ	2	2	0	100
Din ve İslam	2	0	2	0
HZ. MUHAMMED VE GENÇLİK	1	0	1	0

	Soru	Doğru	Yanlış	Boş	Net	Başarı
Fizik	7	1	1	5	0,75	% 11
Kimya	7	1	0	6	1,00	% 14
Biyoloji	6	0	0	6	0,00	% 0
TYT Fen	20	2	1	17	1,75	% 9
Cevap Anahtarı	B	CBAEBADADCBABEACDBCBE				
Cevaplarınız		aB A				

	S	D	Y	B%
Fizik	0	0	0	0
Fiziksel Niceliklerin Sınıflandırılması	1	1	0	100
Düzgün Doğrusal Hareket Kavramları	1	0	1	0
İş, Enerji ve Güç	1	0	0	0
Katı, Sıvı, Gaz Basıncı	1	0	0	0
Mıknatıslar ve Manyetik Alan	1	0	0	0
Ses Dalgaları	1	0	0	0
Küresel Aynalar	1	0	0	0
Kimya	0	0	0	0
Kimya Uygulamalarında İş Sağlığı ve Güvenliği	1	1	0	100
Katman Elektron Dağılımı ve Periyodik Tabloda Yer Bulma	1	0	0	0
Güçlü Etkileşimler / Kovalent Bağ	1	0	0	0
Maddenin Fiziksel Hâlleri	1	0	0	0
Kimyasal Hesaplamalar / Sınırlayıcı Bileşen Hesaplamaları	1	0	0	0
Ayırma ve Safaştırma Teknikleri	1	0	0	0
Asit ve Bazların Metallerle Tepkimeleri	1	0	0	0
Biyoloji	0	0	0	0
Karbohidratlar	1	0	0	0
Ekosistemde Madde ve Enerji Akışı	1	0	0	0
Farklı hücre türlerini karşılaştırır.	1	0	0	0
Mitotik evreyi açıklar ve bu evrede gerçekleşen olayları bilir.	1	0	0	0
Mantarlar	1	0	0	0
Soyağaçları (Otozomal)	1	0	0	0

AROMAT TYT 1



214,263 % 83,76

MANİSA / YUNUSEMRE
ÖZEL MANİSA KEP KİŞİSEL GELİŞİM KURSU

12 - 12400
DAMLA CANLI

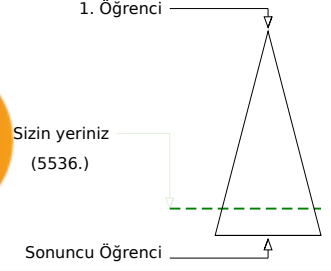
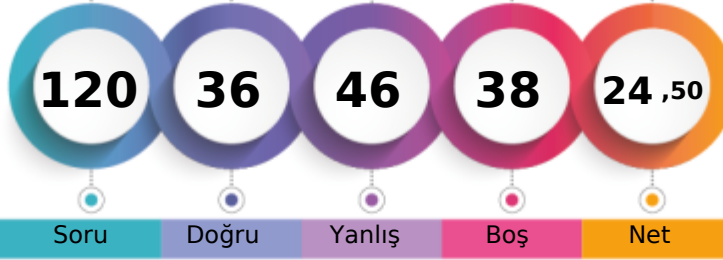

Soru Doğru Yanlış Boş Net

	Şube	Kurum	İlçe	İl	Genel
Öğrenci Sıra No	129	336	852	1208	5536
Sınava Katılan Öğrenci Sayısı	134	358	935	1362	6609

	Soru	Doğru	Yanlış	Boş	Net	Başarı
TYT Türkçe	40	19	17	4	14,75	% 37
Cevap Anahtarı	A ABBADBCBADDEABCADACBEDACAABDECAEDBEECEDE					
Cevaplarınız	cBBA daaeeD AdCce CeaDddAAbBDcdAED EEaDE					

	S	D	Y	B%
Türkçe	0	0	0	0
Metne Sözcük Yerleştirme	1	0	1	0
Söz Öbeklerinde Anlam	1	1	0	100
Sözcükler Arası Anlam İlişkileri	1	1	0	100
Sözcükte Anlam	1	1	0	100
Cümleli Yorumlama ve Açıklama	2	0	1	0
Parçadaki Cümlelerin İçerik ve Özellikleri	1	0	1	0
Çekim Ekleri ve Türleri	1	0	1	0
Ad Sözlü Sözcükler - Karma	1	0	1	0
Cümlelerin Ögeleri - Karma	1	0	1	0
Yazım Kuralları - Karma	1	1	0	100
Bitişik ve Ayrı Yazılan Kelimeler	1	0	0	0
Noktalama İşaretleri - Karma	1	1	0	100
Virgül	1	0	1	0
Paragrafı İkiye Ayırma	1	1	0	100
Cümlelerden Paragraf Oluşturma	1	0	1	0
Paragrafta Anlatım Akışını Bozan Cümle	1	0	1	0
Paragrafta Boş Bırakılan Yerleri Tamamlama	3	1	1	33
Paragrafın Yorumlanması	7	3	4	43
Paragrafta Yardımcı Düşünceler	6	4	2	67
Anlatım Teknikleri	1	1	0	100
Bir Paragrafa Bağlı Çoklu Sorular	6	4	1	67

	Soru	Doğru	Yanlış	Boş	Net	Başarı
Matematik-1	30	3	8	19	1,00	% 3
Geometri	10	0	1	9	-0,25	% 0
TYT Matematik	40	3	9	28	0,75	% 2
Cevap Anahtarı	A BCEBDBADAEEBDCADADEDDCABEDDEBDBACCCECBA					
Cevaplarınız	bc D D d e C a e e b d					

	S	D	Y	B%
Matematik-1	0	0	0	0
Sayı kümelerini birbiriyle ilişkilendirir.	7	2	1	29
Üslü ifadeleri içeren denklemleri çözer.	1	0	1	0
Kökü ifadeleri içeren denklemleri çözer.	1	0	0	0
Birinci dereceden bir bilinmeyenli denklem ve eşitsizliklerin çözüm kümelerini bulur.	1	0	0	0
Mutlak değer içeren birinci dereceden bir bilinmeyenli denklem ve eşitsizliklerin çözüm kümelerini bulur.	1	0	0	0
Kümelerde birleşim, kesişim, fark, tümeleme işlemleri yardımıyla problemler çözer.	2	0	1	0
Fonksiyonlarla ilgili problemler çözer.	1	0	0	0
Bileşik önermeyi örneklerde açıklar; ve, veya, ya da bağlaçları ile kurulan bileşik önermelerin özelliklerini ve De Morgan'ın yasalarını açıklar.	1	0	1	0
Verileri merkezî eğilim ve yayılım ölçülerini hesaplayarak yorumlar.	1	1	0	100
Tam sayılarda bölünebilme kurallarıyla ilgili problemler çözer.	1	0	0	0
Denklemler ve eşitsizlikler ile ilgili problemler çözer.	11	0	4	0
n çeşit nesne ile oluşturulabilecek r li dizilişlerin (permütasyonların) kaç farklı şekilde yapılabileceğini hesaplar.	1	0	0	0
Olasılık kavramı ile ilgili uygulamalar yapar.	1	0	0	0
Geometri	0	0	0	0
Üçgende Açılar	2	0	0	0
Dik Üçgen ve Pisagor Teoremi	1	0	0	0
Yamuk	1	0	0	0
Kare	2	0	0	0
Çokgenler	2	0	1	0
Prizmalar	2	0	0	0

	Soru	Doğru	Yanlış	Boş	Net	Başarı
Tarih-1	5	2	3	0	1,25	% 25
Coğrafya-1	5	2	3	0	1,25	% 25
Felsefe	5	2	2	1	1,50	% 30
Din Kült. ve Ahl. Bil.	5	1	3	1	0,25	% 5
Felsefe (Seçmeli)	5	0	0	5	0,00	% 0
TYT Sosyal	20	7	11	2	4,25	% 21
Cevap Anahtarı	A ECEBDBEACDBACEDAECCBDACD					
Cevaplarınız	aCEecDdaeCDaeC bEbe					

	S	D	Y	B%
Tarih-1	0	0	0	0
İslamiyet öncesi dönemde Türklerin yaşadığı coğrafyalar ile hayat tarzları arasındaki ilişkiyi analiz eder.	1	0	1	0
Hız, Muhammed (s.a.v.) ve Dört Halife Dönemi'nde Müslümanların Arap Yarımadası ve çevresinde siyasi hâkimiyet kur	1	1	0	100
Büyük Selçuklu Devleti Dönemi'ndeki başlıca siyasi gelişmeleri Türk tarihi içerisindeki önemi bağlamında değerlendirir	1	1	0	100
Kuvayımilliye hareketinin oluşumundan Büyük Millet Meclisinin açılışına kadar olan süreçte meydana gelen gelişmeler	1	0	1	0
Çağdaşlaşan Türkiye'nin temeli olan Atatürk ilkelerini kavrar.	1	0	1	0
Coğrafya-1	0	0	0	0
Yerleşme Dokuları ve Tipleri	1	1	0	100
Haritalarda Temel Kavramlar	1	0	1	0
Nüfus Piramitleri	1	0	1	0
İklim Elemanları / Sıcaklık	1	0	1	0
Su Kaynakları	1	1	0	100
Felsefe	0	0	0	0
MÖ 6. Yüzyıl - MS 2. Yüzyıl Filozoflarının Felsefi Görüşleri	1	1	0	100
Bilgi Felsefesi	1	0	1	0
MS 2. Yüzyıl - MS 15. Yüzyıl Filozoflarının Felsefi Görüşleri	1	0	1	0
MS 2. Yüzyıl - MS 15. Yüzyıl Felsefesinin Düşünce ve Argümanları	1	1	0	100
Felsefi Düşünce	1	0	0	0
Din Kült. ve Ahl. Bil.	0	0	0	0
ALLAH İNSAN İLİŞKİSİ	2	1	0	50
Din ve İslam	2	0	2	0
HZ. MUHAMMED VE GENÇLİK	1	0	1	0

	Soru	Doğru	Yanlış	Boş	Net	Başarı
Fizik	7	3	4	0	2,00	% 29
Kimya	7	2	3	2	1,25	% 18
Biyoloji	6	2	2	2	1,50	% 25
TYT Fen	20	7	9	4	4,75	% 24
Cevap Anahtarı	A BCAEABDADEABCADCBEBEC					
Cevaplarınız	dCddAaDAb eB e BEee					

	S	D	Y	B%
Fizik	0	0	0	0
Fiziksel Niceliklerin Sınıflandırılması	1	0	1	0
Düzgün Doğrusal Hareket Kavramları	1	1	0	100
İş, Enerji ve Güç	1	0	1	0
Katı, Sıvı, Gaz Basıncı	1	0	1	0
Mıknatıslar ve Manyetik Alan	1	1	0	100
Ses Dalgaları	1	0	1	0
Küresel Aynalar	1	1	0	100
Kimya	0	0	0	0
Kimya Uygulamalarında İş Sağlığı ve Güvenliği	1	1	0	100
Katman Elektron Dağılımı ve Periyodik Tabloda Yer Bulma	1	1	0	100
Güçlü Etkileşimler / Kovalent Bağ	1	0	0	0
Maddenin Fiziksel Hâlleri	1	0	1	0
Kimyasal Hesaplamalar / Sınırlayıcı Bileşen Hesaplamaları	1	1	0	100
Ayırma ve Safaştırma Teknikleri	1	0	0	0
Asit ve Bazların Metallerle Tepkimeleri	1	0	1	0
Biyoloji	0	0	0	0
Karbohidratlar	1	0	0	0
Ekosistemde Madde ve Enerji Akışı	1	0	0	0
Farklı hücre türlerini karşılaştırır.	1	1	0	100
Mitotik evreyi açıklar ve bu evrede gerçekleşen olayları bilir.	1	1	0	100
Mantarlar	1	0	1	0
Soyağaçları (Otozomal)	1	0	1	0

AROMAT TYT 1

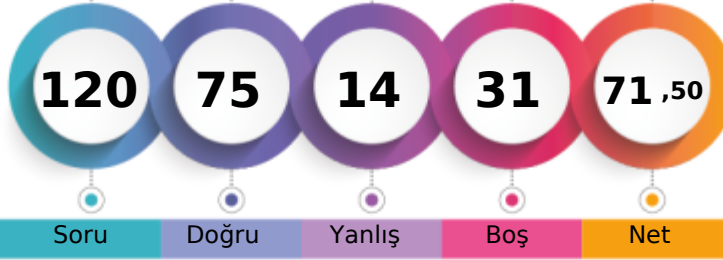

354,885 % 20,70

MANİSA / YUNUSEMRE
ÖZEL MANİSA KEP KİŞİSEL GELİŞİM KURSU12 - 12300
DOLUNAY AÇIKTEPE

1. Öğrenci

Sizin yeriniz
(1368.)

Sonuncu Öğrenci

Soru Doğru Yanlış Boş Net

Şube Kurum İlçe İl Genel

Öğrenci Sıra No 33 122 258 303 1368 % 20,70

Sınava Katılan Öğrenci Sayısı 134 358 935 1362 6609

	Soru	Doğru	Yanlış	Boş	Net	Başarı
TYT Türkçe	40	30	6	4	28,50	% 71
Cevap Anahtarı	A ABBADBCBADDEABCADACBEDACAAEBDECAEDBEECDE					
Cevaplarınız	ABeA BCBAa EABCADACBaDACAEBcEaAEDBE Dd					

	S	D	Y	B%
Türkçe	0	0	0	0
Metne Sözcük Yerleştirme	1	1	0	100
Söz Öbeklerinde Anlam	1	1	0	100
Sözcükler Arası Anlam İlişkileri	1	0	1	0
Sözcükte Anlam	1	1	0	100
Cümleli Yorumlama ve Açıklama	2	1	0	50
Parçadaki Cümlelerin İçerik ve Özellikleri	1	1	0	100
Çekim Ekleri ve Türleri	1	1	0	100
Ad Sözlü Sözcükler - Karma	1	1	0	100
Cümlelerin Ögeleri - Karma	1	0	1	0
Yazım Kuralları - Karma	1	0	0	0
Bitişik ve Ayrı Yazılan Kelimeler	1	1	0	100
Noktalama İşaretleri - Karma	1	1	0	100
Virgül	1	1	0	100
Paragrafı İkiye Ayırma	1	1	0	100
Cümlelerden Paragraf Oluşturma	1	1	0	100
Paragrafta Anlatım Akışını Bozan Cümle	1	1	0	100
Paragrafta Boş Bırakılan Yerleri Tamamlama	3	3	0	100
Paragrafın Yorumlanması	7	6	1	86
Paragrafta Yardımcı Düşünceler	6	5	1	83
Anlatım Teknikleri	1	0	1	0
Bir Paragrafa Bağlı Çoklu Sorular	6	3	1	50

	Soru	Doğru	Yanlış	Boş	Net	Başarı
Matematik-1	30	10	1	19	9,75	% 33
Geometri	10	4	0	6	4,00	% 40
TYT Matematik	40	14	1	25	13,75	% 34
Cevap Anahtarı	A BCEBDBADAEEBDCADADEDDCABEDDEBDBACCCECCBA					
Cevaplarınız	BCEBcBADA EB DB C A					

	S	D	Y	B%
Matematik-1	0	0	0	0
Sayı kümelerini birbiriyle ilişkilendirir.	7	4	1	57
Üslü ifadeleri içeren denklemleri çözer.	1	1	0	100
Kökü ifadeleri içeren denklemleri çözer.	1	1	0	100
Birinci dereceden bir bilinmeyenli denklem ve eşitsizliklerin çözüm kümelerini bulur.	1	1	0	100
Mutlak değer içeren birinci dereceden bir bilinmeyenli denklem ve eşitsizliklerin çözüm kümelerini bulur.	1	1	0	100
Kümelerde birleşim, kesişim, fark, tümeleme işlemleri yardımıyla problemler çözer.	2	1	0	50
Fonksiyonlarla ilgili problemler çözer.	1	1	0	100
Bileşik önermeyi örneklerde açıklar; ve, veya, ya da bağlaçları ile kurulan bileşik önermelerin özelliklerini ve De Morgan'ın kurallarıyla ilgili problemler çözer.	1	0	0	0
Verileri merkezli eğilim ve yayılım ölçülerini hesaplayarak yorumlar.	1	0	0	0
Tam sayılarda bölünebilme kurallarıyla ilgili problemler çözer.	1	0	0	0
Denklemler ve eşitsizlikler ile ilgili problemler çözer.	11	0	0	0
n çeşit nesne ile oluşturulabilecek r li dizilişlerin (permütasyonların) kaç farklı şekilde yapılabileceğini hesaplar.	1	0	0	0
Olasılık kavramı ile ilgili uygulamalar yapar.	1	0	0	0
Geometri	0	0	0	0
Üçgende Açılar	2	2	0	100
Dik Üçgen ve Pisagor Teoremi	1	0	0	0
Yamuk	1	0	0	0
Kare	2	0	0	0
Çokgenler	2	1	0	50
Prizmalar	2	1	0	50

	Soru	Doğru	Yanlış	Boş	Net	Başarı
Tarih-1	5	4	1	0	3,75	% 75
Coğrafya-1	5	4	0	1	4,00	% 80
Felsefe	5	3	2	0	2,50	% 50
Din Küll. ve Ahl. Bil.	5	3	2	0	2,50	% 50
Felsefe (Seçmeli)	5	0	0	5	0,00	% 0
TYT Sosyal	20	14	5	1	12,75	% 64
Cevap Anahtarı	A ECEBDBEACDBACEDAECCBDACD					
Cevaplarınız	ECEeBD EACDBAbdDeEbC					

	S	D	Y	B%
Tarih-1	0	0	0	0
İslamiyet öncesi dönemde Türklerin yaşadığı coğrafyalar ile hayat tarzları arasındaki ilişkiyi analiz eder.	1	1	0	100
Hz. Muhammed (s.a.v.) ve Dört Halife Dönemi'nde Müslümanların Arap Yarımadası ve çevresinde siyasi hâkimiyet kur	1	1	0	100
Büyük Selçuklu Devleti Dönemi'ndeki başlıca siyasi gelişmeleri Türk tarihi içerisindeki önemi bağlamında değerlendirir	1	1	0	100
Kuvayımilliye hareketinin oluşumundan Büyük Millet Meclisinin açılışına kadar olan süreçte meydana gelen gelişmeler	1	0	1	0
Çağdaşlaşan Türkiye'nin temeli olan Atatürk ilkelerini kavrar.	1	1	0	100
Coğrafya-1	0	0	0	0
Yerleşme Dokuları ve Tipleri	1	1	0	100
Haritalarda Temel Kavramlar	1	0	0	0
Nüfus Piramitleri	1	1	0	100
İklim Elemanları / Sıcaklık	1	1	0	100
Su Kaynakları	1	1	0	100
Felsefe	0	0	0	0
MÖ 6. Yüzyıl - MS 2. Yüzyıl Filozoflarının Felsefi Görüşleri	1	1	0	100
Bilgi Felsefesi	1	1	0	100
MS 2. Yüzyıl - MS 15. Yüzyıl Filozoflarının Felsefi Görüşleri	1	1	0	100
MS 2. Yüzyıl - MS 15. Yüzyıl Felsefesinin Düşünce ve Argümanları	1	0	1	0
Felsefi Düşünce	1	0	1	0
Din Küll. ve Ahl. Bil.	0	0	0	0
ALLAH İNSAN İLİŞKİSİ	2	2	0	100
Din ve İslam	2	0	2	0
HZ. MUHAMMED VE GENÇLİK	1	1	0	100

	Soru	Doğru	Yanlış	Boş	Net	Başarı
Fizik	7	6	1	0	5,75	% 82
Kimya	7	6	0	1	6,00	% 86
Biyoloji	6	5	1	0	4,75	% 79
TYT Fen	20	17	2	1	16,50	% 83
Cevap Anahtarı	A BCAEABDADEABCADCBEBC					
Cevaplarınız	BCAEABBAD ABCADCdEBC					

	S	D	Y	B%
Fizik	0	0	0	0
Fiziksel Niceliklerin Sınıflandırılması	1	1	0	100
Düzgün Doğrusal Hareket Kavramları	1	1	0	100
İş, Enerji ve Güç	1	1	0	100
Katı, Sıvı, Gaz Basıncı	1	1	0	100
Mıknatıslar ve Manyetik Alan	1	1	0	100
Ses Dalgaları	1	1	0	100
Küresel Aynalar	1	0	1	0
Kimya	0	0	0	0
Kimya Uygulamalarında İş Sağlığı ve Güvenliği	1	1	0	100
Katman Elektron Dağılımı ve Periyodik Tabloda Yer Bulma	1	1	0	100
Güçlü Etkileşimler / Kovalent Bağ	1	0	0	0
Maddenin Fiziksel Hâlleri	1	1	0	100
Kimyasal Hesaplamalar / Sınırlayıcı Bileşen Hesaplamaları	1	1	0	100
Ayırma ve Saffaştırma Teknikleri	1	1	0	100
Asit ve Bazların Metallerle Tepkimeleri	1	1	0	100
Biyoloji	0	0	0	0
Karbohidratlar	1	1	0	100
Ekosistemde Madde ve Enerji Akışı	1	1	0	100
Farklı hücre türlerini karşılaştırır.	1	0	1	0
Mitotik evreyi açıklar ve bu evrede gerçekleşen olayları bilir.	1	1	0	100
Mantarlar	1	1	0	100
Soyağaçları (Otozomal)	1	1	0	100

AROMAT TYT 1



456,435

%

0,61

MANİSA / YUNUSEMRE
ÖZEL MANİSA KEP KİŞİSEL GELİŞİM KURSU

12 - 12004
ELİF ECE ŞEN

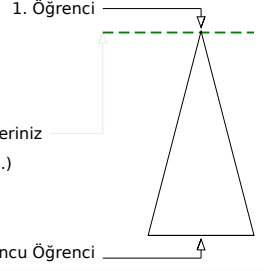
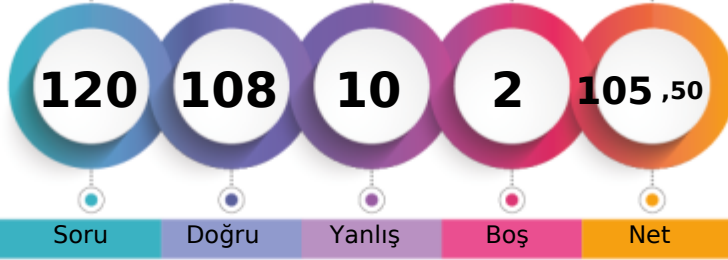

Soru Doğru Yanlış Boş Net

Şube Kurum İlçe İl Genel

Öğrenci Sıra No 1 10 19 20 40 % 0,61

Sınava Katılan Öğrenci Sayısı 134 358 935 1362 6609

		Soru	Doğru	Yanlış	Boş	Net	Başarı
TYT Türkçe		40	38	2	0	37,50	% 94
Cevap Anahtarı	A	ABBADBCBADDEABCADACBEDACAEBDECAEDBEECDE					
Cevaplarınız		ABBADBCBADDEABCADACBEDACAEBDECaEDBEECDE					

	S	D	Y	B%
Türkçe	0	0	0	0
Metne Sözcük Yerleştirme	1	1	0	100
Söz Öbeklerinde Anlam	1	1	0	100
Sözcükler Arası Anlam İlişkileri	1	1	0	100
Sözcükte Anlam	1	1	0	100
Cümleyi Yorumlama ve Açıklama	2	2	0	100
Parçadaki Cümlelerin İçerik ve Özellikleri	1	1	0	100
Çekim Ekleri ve Türleri	1	1	0	100
Ad Sözlü Sözcükler - Karma	1	1	0	100
Cümlelerin Ögeleri - Karma	1	1	0	100
Yazım Kuralları - Karma	1	1	0	100
Bitişik ve Ayrı Yazılan Kelimeler	1	1	0	100
Noktalama İşaretleri - Karma	1	1	0	100
Virgül	1	1	0	100
Paragrafı İkiye Ayırma	1	1	0	100
Cümlelerden Paragraf Oluşturma	1	1	0	100
Paragrafta Anlatım Akışını Bozan Cümle	1	1	0	100
Paragrafta Boş Bırakılan Yerleri Tamamlama	3	3	0	100
Paragrafın Yorumlanması	7	7	0	100
Paragrafta Yardımcı Düşünceler	6	4	2	67
Anlatım Teknikleri	1	1	0	100
Bir Paragrafa Bağlı Çoklu Sorular	6	6	0	100

		Soru	Doğru	Yanlış	Boş	Net	Başarı
Matematik-1		30	26	2	2	25,50	% 85
Geometri		10	8	2	0	7,50	% 75
TYT Matematik		40	34	4	2	33,00	% 83
Cevap Anahtarı	A	BCEBDBADAEEBDCADADEDDCABEDDEBDBACCCECCBA					
Cevaplarınız		BCEBcBADAcEBDCCADAD DDCABEDDE DBACCCECCdC					

	S	D	Y	B%
Matematik-1	0	0	0	0
Sayı kümelerini birbiriyle ilişkilendirir.	7	5	2	71
Üslü ifadeleri içeren denklemleri çözer.	1	1	0	100
Kökü ifadeleri içeren denklemleri çözer.	1	1	0	100
Birinci dereceden bir bilinmeyenli denklem ve eşitsizliklerin çözüm kümelerini bulur.	1	1	0	100
Mutlak değer içeren birinci dereceden bir bilinmeyenli denklem ve eşitsizliklerin çözüm kümelerini bulur.	1	1	0	100
Kümelerde birleşim, kesişim, fark, tümeleme işlemleri yardımıyla problemler çözer.	2	2	0	100
Fonksiyonlarla ilgili problemler çözer.	1	1	0	100
Bileşik önermeyi örneklerde açıklar; ve, veya, ya da bağlaçları ile kurulan bileşik önermelerin özelliklerini ve De Morgan'ı	1	1	0	100
Verileri merkezi eğilim ve yayılım ölçülerini hesaplayarak yorumlar.	1	1	0	100
Tam sayılarda bölünebilme kurallarıyla ilgili problemler çözer.	1	1	0	100
Denklemler ve eşitsizlikler ile ilgili problemler çözer.	11	10	0	91
n çeşit nesne ile oluşturulabilecek r li dizilişlerin (permütasyonların) kaç farklı şekilde yapılabileceğini hesaplar.	1	1	0	100
Olasılık kavramı ile ilgili uygulamalar yapar.	1	0	0	0
Geometri	0	0	0	0
Üçgende Açılar	2	2	0	100
Dik Üçgen ve Pisagor Teoremi	1	1	0	100
Yamuk	1	1	0	100
Kare	2	2	0	100
Çokgenler	2	2	0	100
Prizmalar	2	0	2	0

		Soru	Doğru	Yanlış	Boş	Net	Başarı
Tarih-1		5	4	1	0	3,75	% 75
Coğrafya-1		5	5	0	0	5,00	% 100
Felsefe		5	5	0	0	5,00	% 100
Din Kült. ve Ahl. Bil.		5	4	1	0	3,75	% 75
Felsefe (Seçmeli)		5	0	0	5	0,00	% 0
TYT Sosyal		20	18	2	0	17,50	% 88
Cevap Anahtarı	A	ECEBDBEACDBACEDAECCBDACD					
Cevaplarınız		ECEaBDBEACDBACEDAEbC					

	S	D	Y	B%
Tarih-1	0	0	0	0
İslamiyet öncesi dönemde Türklerin yaşadığı coğrafyalar ile hayat tarzları arasındaki ilişkiyi analiz eder.	1	1	0	100
Hz. Muhammed (s.a.v.) ve Dört Halife Dönemi'nde Müslümanların Arap Yarımadası ve çevresinde siyasi hâkimiyet kur	1	1	0	100
Büyük Selçuklu Devleti Dönemi'ndeki başlıca siyasi gelişmeleri Türk tarihi içerisindeki önemi bağlamında değerlendirir	1	1	0	100
Kuvayımilliyeh hareketinin oluşumundan Büyük Millet Meclisinin açılışına kadar olan süreçte meydana gelen gelişmeler	1	0	1	0
Çağdaşlaşan Türkiye'nin temeli olan Atatürk ilkelerini kavrar.	1	1	0	100
Coğrafya-1	0	0	0	0
Yerleşme Dokuları ve Tipleri	1	1	0	100
Haritalarda Temel Kavramlar	1	1	0	100
Nüfus Piramitleri	1	1	0	100
İklim Elemanları / Sıcaklık	1	1	0	100
Su Kaynakları	1	1	0	100
Felsefe	0	0	0	0
MÖ 6. Yüzyıl - MS 2. Yüzyıl Filozoflarının Felsefi Görüşleri	1	1	0	100
Bilgi Felsefesi	1	1	0	100
MS 2. Yüzyıl - MS 15. Yüzyıl Filozoflarının Felsefi Görüşleri	1	1	0	100
MS 2. Yüzyıl - MS 15. Yüzyıl Felsefesinin Düşünce ve Argümanları	1	1	0	100
Felsefi Düşünce	1	1	0	100
Din Kült. ve Ahl. Bil.	0	0	0	0
ALLAH İNSAN İLİŞKİSİ	2	2	0	100
Din ve İslam	2	1	1	50
HZ. MUHAMMED VE GENÇLİK	1	1	0	100

		Soru	Doğru	Yanlış	Boş	Net	Başarı
Fizik		7	6	1	0	5,75	% 82
Kimya		7	7	0	0	7,00	% 100
Biyoloji		6	5	1	0	4,75	% 79
TYT Fen		20	18	2	0	17,50	% 88
Cevap Anahtarı	A	BCAEBADADEABCADCBEBEC					
Cevaplarınız		BaAEABDADEABCaACBEBEC					

	S	D	Y	B%
Fizik	0	0	0	0
Fiziksel Niceliklerin Sınıflandırılması	1	1	0	100
Düzgün Doğrusal Hareket Kavramları	1	0	1	0
İş, Enerji ve Güç	1	1	0	100
Katı, Sıvı, Gaz Basıncı	1	1	0	100
Mıknatıslar ve Manyetik Alan	1	1	0	100
Ses Dalgaları	1	1	0	100
Küresel Aynalar	1	1	0	100
Kimya	0	0	0	0
Kimya Uygulamalarında İş Sağlığı ve Güvenliği	1	1	0	100
Katman Elektron Dağılımı ve Periyodik Tabloda Yer Bulma	1	1	0	100
Güçlü Etkileşimler / Kovalent Bağ	1	1	0	100
Maddenin Fiziksel Hâlleri	1	1	0	100
Kimyasal Hesaplamalar / Sınırlayıcı Bileşen Hesaplamaları	1	1	0	100
Ayırma ve Saffaştırma Teknikleri	1	1	0	100
Asit ve Bazların Metallerle Tepkimeleri	1	1	0	100
Biyoloji	0	0	0	0
Karbohidratlar	1	0	1	0
Ekosistemde Madde ve Enerji Akışı	1	1	0	100
Farklı hücre türlerini karşılaştırır.	1	1	0	100
Mitotik evreyi açıklar ve bu evrede gerçekleşen olayları bilir.	1	1	0	100
Mantarlar	1	1	0	100
Soyağaçları (Otozomal)	1	1	0	100

AROMAT TYT 1



359,300 % 19,58

MANİSA / YUNUSEMRE
ÖZEL MANİSA KEP KİŞİSEL GELİŞİM KURSU

12 - 12287
ELİF SUDE ÇELİK

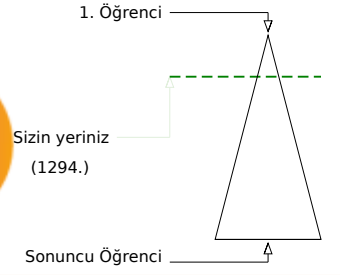
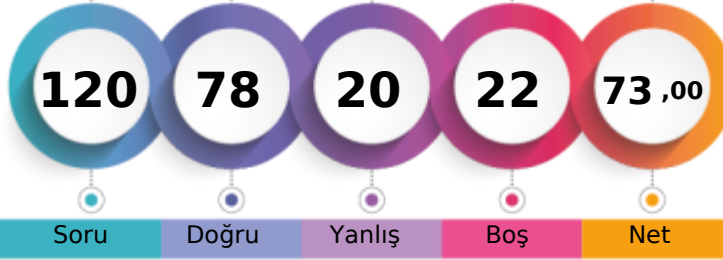

Şube	Kurum	İlçe	İl	Genel
Öğrenci Sıra No	32	118	249	290
Sınava Katılan Öğrenci Sayısı	134	358	935	1362
				1294 % 19,58
				6609

	Soru	Doğru	Yanlış	Boş	Net	Başarı
TYT Türkçe	40	31	8	1	29,00	% 73
Cevap Anahtarı	A	ABBADBCBADDEABCADACBEDACAABDECAEDBEECDE				
Cevaplarınız		ABBADBDADDEABbADbCBaCAEAEBDDaAEDbDECD				

Türkçe	S	D	Y	B%
Metne Sözcük Yerleştirme	1	1	0	100
Söz Öbeklerinde Anlam	1	1	0	100
Sözcükler Arası Anlam İlişkileri	1	1	0	100
Sözcükte Anlam	1	1	0	100
Cümleli Yorumlama ve Açıklama	2	2	0	100
Parçadaki Cümlelerin İçerik ve Özellikleri	1	0	1	0
Çekim Ekleri ve Türleri	1	1	0	100
Ad Sözcük Türleri - Karma	1	1	0	100
Cümlelerin Öğeleri - Karma	1	1	0	100
Yazım Kuralları - Karma	1	1	0	100
Bitişik ve Ayrı Yazılan Kelimeler	1	1	0	100
Noktalama İşaretleri - Karma	1	1	0	100
Virgül	1	1	0	100
Paragrafı İkiye Ayırma	1	0	1	0
Cümlelerden Paragraf Oluşturma	1	1	0	100
Paragrafta Anlatım Akışını Bozan Cümle	1	1	0	100
Paragrafta Boş Bırakılan Yerleri Tamamlama	3	2	1	67
Paragrafın Yorumlanması	7	5	2	71
Paragrafta Yardımcı Düşünceler	6	4	2	67
Anlatım Teknikleri	1	1	0	100
Bir Paragrafa Bağlı Çoklu Sorular	6	4	1	67

	Soru	Doğru	Yanlış	Boş	Net	Başarı
Matematik-1	30	17	2	11	16,50	% 55
Geometri	10	2	2	6	1,50	% 15
TYT Matematik	40	19	4	17	18,00	% 45
Cevap Anahtarı	A	BCEBDBADAEEBDCADADEDDCABEDDEBDBACCCECBA				
Cevaplarınız		BCEBDBbDAEE D CADADc D Dbd d				

Matematik-1	S	D	Y	B%
Sayı kümelerini birbirine ilişkilendirir.	7	6	0	86
Üslü ifadeleri içeren denklemleri çözer.	1	1	0	100
Kökü ifadeleri içeren denklemleri çözer.	1	1	0	100
Birinci dereceden bir bilinmeyenli denklem ve eşitsizliklerin çözüm kümelerini bulur.	1	1	0	100
Mutlak değer içeren birinci dereceden bir bilinmeyenli denklem ve eşitsizliklerin çözüm kümelerini bulur.	1	0	1	0
Kümelerde birleşim, kesişim, fark, tümeleme işlemleri yardımıyla problemler çözer.	2	2	0	100
Fonksiyonlarla ilgili problemler çözer.	1	0	0	0
Bileşik önermeyi örneklerde açıklar; ve, veya, ya da bağlaçları ile kurulan bileşik önermelerin özelliklerini ve De Morgan'ın yasalarını açıklar.	1	1	0	100
Verileri merkezi eğilim ve yayılım ölçülerini hesaplayarak yorumlar.	1	1	0	100
Tam sayılarda bölünebilme kurallarıyla ilgili problemler çözer.	1	1	0	100
Denklemler ve eşitsizlikler ile ilgili problemler çözer.	11	3	1	27
n çeşit nesne ile oluşturulabilecek r li dizilişlerin (permütasyonların) kaç farklı şekilde yapılabileceğini hesaplar.	1	0	0	0
Olasılık kavramı ile ilgili uygulamalar yapar.	1	0	0	0
Geometri	0	0	0	0
Üçgende Açılar	2	2	0	100
Dik Üçgen ve Pisagor Teoremi	1	0	1	0
Yamuk	1	0	0	0
Kare	2	0	1	0
Çokgenler	2	0	0	0
Prizmalar	2	0	0	0

	Soru	Doğru	Yanlış	Boş	Net	Başarı
Tarih-1	5	3	1	1	2,75	% 55
Coğrafya-1	5	2	1	2	1,75	% 35
Felsefe	5	3	2	0	2,50	% 50
Din Küll. ve Ahl. Bil.	5	4	1	0	3,75	% 75
Felsefe (Seçmeli)	5	0	0	5	0,00	% 0
TYT Sosyal	20	12	5	3	10,75	% 54
Cevap Anahtarı	A	ECEBDBBEACDBACEDAECCBDACD				
Cevaplarınız		CEBcD cA DBbbEDAEBc				

Tarih-1	S	D	Y	B%
İslamiyet öncesi dönemde Türklerin yaşadığı coğrafyalar ile hayat tarzları arasındaki ilişkiyi analiz eder.	1	0	0	0
Hz. Muhammed (s.a.v.) ve Dört Halife Dönemi'nde Müslümanların Arap Yarımadası ve çevresinde siyasi hâkimiyet kur	1	1	0	100
Büyük Selçuklu Devleti Dönemi'ndeki başlıca siyasi gelişmeleri Türk tarihi içerisindeki önemli bağlamında değerlendirir	1	1	0	100
Kuvayımilliyeh hareketinin oluşumundan Büyük Millet Meclisinin açılışına kadar olan süreçte meydana gelen gelişmeler	1	1	0	100
Çağdaşlaşan Türkiye'nin temeli olan Atatürk ilkelerini kavrar.	1	0	1	0
Coğrafya-1	0	0	0	0
Yerleşme Dokuları ve Tipleri	1	1	0	100
Haritalarda Temel Kavramlar	1	0	0	0
Nüfus Piramitleri	1	0	1	0
İklim Elemanları / Sıcaklık	1	1	0	100
Su Kaynakları	1	0	0	0
Felsefe	0	0	0	0
MÖ 6. Yüzyıl - MS 2. Yüzyıl Filozoflarının Felsefi Görüşleri	1	1	0	100
Bilgi Felsefesi	1	1	0	100
MS 2. Yüzyıl - MS 15. Yüzyıl Filozoflarının Felsefi Görüşleri	1	0	1	0
MS 2. Yüzyıl - MS 15. Yüzyıl Felsefesinin Düşünce ve Argümanları	1	0	1	0
Felsefi Düşünce	1	1	0	100
Din Küll. ve Ahl. Bil.	0	0	0	0
ALLAH İNSAN İLİŞKİSİ	2	2	0	100
Din ve İslam	2	1	1	50
HZ. MUHAMMED VE GENÇLİK	1	1	0	100

	Soru	Doğru	Yanlış	Boş	Net	Başarı
Fizik	7	5	2	0	4,50	% 64
Kimya	7	5	1	1	4,75	% 68
Biyoloji	6	6	0	0	6,00	% 100
TYT Fen	20	16	3	1	15,25	% 76
Cevap Anahtarı	A	BCAEABDADEABCADCBEBEC				
Cevaplarınız		BCdEdBDAD cBCADCBEBEC				

Fizik	S	D	Y	B%
Fiziksel Niceliklerin Sınıflandırılması	1	1	0	100
Düzgün Doğrusal Hareket Kavramları	1	1	0	100
İş, Enerji ve Güç	1	0	1	0
Katı, Sıvı, Gaz Basıncı	1	1	0	100
Mıknatıslar ve Manyetik Alan	1	0	1	0
Ses Dalgaları	1	1	0	100
Küresel Aynalar	1	0	1	0
Kimya	0	0	0	0
Kimya Uygulamalarında İş Sağlığı ve Güvenliği	1	1	0	100
Katman Elektron Dağılımı ve Periyodik Tabloda Yer Bulma	1	1	0	100
Güçlü Etkileşimler / Kovalent Bağ	1	0	0	0
Maddenin Fiziksel Hâlleri	1	0	1	0
Kimyasal Hesaplamalar / Sınırlayıcı Bileşen Hesaplamaları	1	1	0	100
Ayırma ve Saffaştırma Teknikleri	1	1	0	100
Asit ve Bazların Metallerle Tepkimeleri	1	1	0	100
Biyoloji	0	0	0	0
Karbohidratlar	1	1	0	100
Ekosistemde Madde ve Enerji Akışı	1	1	0	100
Farklı hücre türlerini karşılaştırır.	1	1	0	100
Mitotik evreyi açıklar ve bu evrede gerçekleşen olayları bilir.	1	1	0	100
Mantarlar	1	1	0	100
Soyağaçları (Otozomal)	1	1	0	100

AROMAT TYT 1



318,825 % 34,11

MANİSA / YUNUSEMRE
ÖZEL MANİSA KEP KİŞİSEL GELİŞİM KURSU

12 - 12267
EMENTE DOLGUN

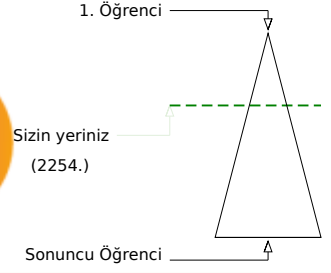
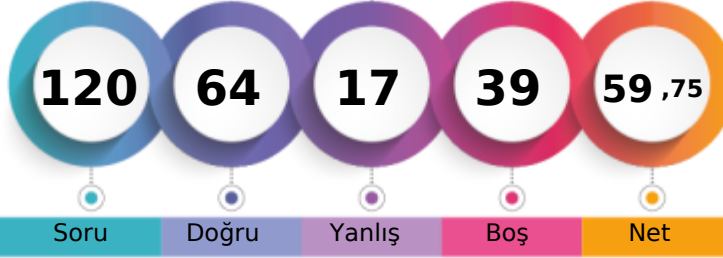

	Şube	Kurum	İlçe	İl	Genel
Öğrenci Sıra No	63	191	411	506	2254 % 34,11
Sınava Katılan Öğrenci Sayısı	134	358	935	1362	6609

	Soru	Doğru	Yanlış	Boş	Net	Başarı
TYT Türkçe	40	32	8	0	30,00	% 75
Cevap Anahtarı	A ABBADBCBADDEABCADACBEDACAAEBDECAEDBEECDE					
Cevaplarınız	ABeADBCBADDEdBCADACcEDACAEBaEaEDdEECDb					

	S	D	Y	B%
Türkçe	0	0	0	0
Metne Sözcük Yerleştirme	1	1	0	100
Söz Öbeklerinde Anlam	1	1	0	100
Sözcükler Arası Anlam İlişkileri	1	0	1	0
Sözcükte Anlam	1	1	0	100
Cümleli Yorumlama ve Açıklama	2	2	0	100
Parçadaki Cümlelerin İçerik ve Özellikleri	1	1	0	100
Çekim Ekleri ve Türleri	1	1	0	100
Ad Sözlü Sözcükler - Karma	1	1	0	100
Cümlelerin Ögeleri - Karma	1	1	0	100
Yazım Kuralları - Karma	1	1	0	100
Bitişik ve Ayrı Yazılan Kelimeler	1	1	0	100
Noktalama İşaretleri - Karma	1	0	1	0
Virgül	1	1	0	100
Paragrafı İkiye Ayırma	1	1	0	100
Cümlelerden Paragraf Oluşturma	1	1	0	100
Paragrafta Anlatım Akışını Bozan Cümle	1	1	0	100
Paragrafta Boş Bırakılan Yerleri Tamamlama	3	2	1	67
Paragrafın Yorumlanması	7	7	0	100
Paragrafta Yardımcı Düşünceler	6	4	2	67
Anlatım Teknikleri	1	0	1	0
Bir Paragrafa Bağlı Çoklu Sorular	6	4	2	67

	Soru	Doğru	Yanlış	Boş	Net	Başarı
Matematik-1	30	16	3	11	15,25	% 51
Geometri	10	1	0	9	1,00	% 10
TYT Matematik	40	17	3	20	16,25	% 41
Cevap Anahtarı	A BCEBDBADAEEBDCADADEDDCABEDDEBDBACCCECBA					
Cevaplarınız	BCEBc DAEe D CAD cD ABEC D					

	S	D	Y	B%
Matematik-1	0	0	0	0
Sayı kümelerini birbiriyle ilişkilendirir.	7	5	1	71
Üslü ifadeleri içeren denklemleri çözer.	1	1	0	100
Kökü ifadeleri içeren denklemleri çözer.	1	1	0	100
Birinci dereceden bir bilinmeyenli denklem ve eşitsizliklerin çözüm kümelerini bulur.	1	0	0	0
Mutlak değer içeren birinci dereceden bir bilinmeyenli denklem ve eşitsizliklerin çözüm kümelerini bulur.	1	0	0	0
Kümelerde birleşim, kesişim, fark, tümeleme işlemleri yardımıyla problemler çözer.	2	1	0	50
Fonksiyonlarla ilgili problemler çözer.	1	0	0	0
Bileşik önermeyi örneklerde açıklar; ve, veya, ya da bağlaçları ile kurulan bileşik önermelerin özelliklerini ve De Morgan'ı	1	1	0	100
Verileri merkezî eğilim ve yayılım ölçülerini hesaplayarak yorumlar.	1	1	0	100
Tam sayılarda bölünebilme kurallarıyla ilgili problemler çözer.	1	1	0	100
Denklemler ve eşitsizlikler ile ilgili problemler çözer.	11	5	2	45
n çeşit nesne ile oluşturulabilecek r li dizilişlerin (permütasyonların) kaç farklı şekilde yapılabileceğini hesaplar.	1	0	0	0
Olasılık kavramı ile ilgili uygulamalar yapar.	1	0	0	0
Geometri	0	0	0	0
Üçgende Açılar	2	1	0	50
Dik Üçgen ve Pisagor Teoremi	1	0	0	0
Yamuk	1	0	0	0
Kare	2	0	0	0
Çokgenler	2	0	0	0
Prizmalar	2	0	0	0

	Soru	Doğru	Yanlış	Boş	Net	Başarı
Tarih-1	5	1	1	3	0,75	% 15
Coğrafya-1	5	1	1	3	0,75	% 15
Felsefe	5	2	3	0	1,25	% 25
Din Kült. ve Ahl. Bil.	5	4	1	0	3,75	% 75
Felsefe (Seçmeli)	5	0	0	5	0,00	% 0
TYT Sosyal	20	8	6	6	6,50	% 33
Cevap Anahtarı	A ECEBDBEACDBACEDAECCBDACD					
Cevaplarınız	Ed a E DBebDAEBc					

	S	D	Y	B%
Tarih-1	0	0	0	0
İslamiyet öncesi dönemde Türklerin yaşadığı coğrafyalar ile hayat tarzları arasındaki ilişkiyi analiz eder.	1	1	0	100
Hz. Muhammed (s.a.v.) ve Dört Halife Dönemi'nde Müslümanların Arap Yarımadası ve çevresinde siyasi hâkimiyet kur	1	0	1	0
Büyük Selçuklu Devleti Dönemi'ndeki başlıca siyasi gelişmeleri Türk tarihi içerisindeki önemli bağlamında değerlendirir	1	0	0	0
Kuvayımilliye hareketinin oluşumundan Büyük Millet Meclisinin açılışına kadar olan süreçte meydana gelen gelişmeler	1	0	0	0
Çağdaşlaşan Türkiye'nin temeli olan Atatürk ilkelerini kavrar.	1	0	0	0
Coğrafya-1	0	0	0	0
Yerleşme Dokuları ve Tipleri	1	0	1	0
Haritalarda Temel Kavramlar	1	0	0	0
Nüfus Piramitleri	1	1	0	100
İklim Elemanları / Sıcaklık	1	0	0	0
Su Kaynakları	1	0	0	0
Felsefe	0	0	0	0
MÖ 6. Yüzyıl - MS 2. Yüzyıl Filozoflarının Felsefi Görüşleri	1	1	0	100
Bilgi Felsefesi	1	1	0	100
MS 2. Yüzyıl - MS 15. Yüzyıl Filozoflarının Felsefi Görüşleri	1	0	1	0
MS 2. Yüzyıl - MS 15. Yüzyıl Felsefesinin Düşünce ve Argümanları	1	0	1	0
Felsefi Düşünce	1	0	1	0
Din Kült. ve Ahl. Bil.	0	0	0	0
ALLAH İNSAN İLİŞKİSİ	2	2	0	100
Din ve İslam	2	1	1	50
HZ. MUHAMMED VE GENÇLİK	1	1	0	100

	Soru	Doğru	Yanlış	Boş	Net	Başarı
Fizik	7	2	0	5	2,00	% 29
Kimya	7	3	0	4	3,00	% 43
Biyoloji	6	2	0	4	2,00	% 33
TYT Fen	20	7	0	13	7,00	% 35
Cevap Anahtarı	A BCAEABDADEABCADCBEBEC					
Cevaplarınız	B A AD C C E					

	S	D	Y	B%
Fizik	0	0	0	0
Fiziksel Niceliklerin Sınıflandırılması	1	1	0	100
Düzgün Doğrusal Hareket Kavramları	1	0	0	0
İş, Enerji ve Güç	1	1	0	100
Katı, Sıvı, Gaz Basıncı	1	0	0	0
Mıknatıslar ve Manyetik Alan	1	0	0	0
Ses Dalgaları	1	0	0	0
Küresel Aynalar	1	0	0	0
Kimya	0	0	0	0
Kimya Uygulamalarında İş Sağlığı ve Güvenliği	1	1	0	100
Katman Elektron Dağılımı ve Periyodik Tabloda Yer Bulma	1	1	0	100
Güçlü Etkileşimler / Kovalent Bağ	1	0	0	0
Maddenin Fiziksel Hâlleri	1	0	0	0
Kimyasal Hesaplamalar / Sınırlayıcı Bileşen Hesaplamaları	1	0	0	0
Ayırma ve Saffaştırma Teknikleri	1	1	0	100
Asit ve Bazların Metallerle Tepkimeleri	1	0	0	0
Biyoloji	0	0	0	0
Karbohidratlar	1	0	0	0
Ekosistemde Madde ve Enerji Akışı	1	1	0	100
Farklı hücre türlerini karşılaştırır.	1	0	0	0
Mitotik evreyi açıklar ve bu evrede gerçekleşen olayları bilir.	1	1	0	100
Mantarlar	1	0	0	0
Soyağaçları (Otozomal)	1	0	0	0

AROMAT TYT 1



266,018 % 61,28

MANİSA / YUNUSEMRE
ÖZEL MANİSA KEP KİŞİSEL GELİŞİM KURSU

12 - 12117
EMİNE EKİNCİ

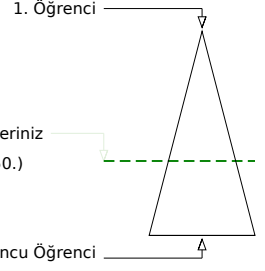

Soru Doğru Yanlış Boş Net

Şube Kurum İlçe İl Genel

Öğrenci Sıra No 99 281 664 887 4050 % 61,28

Sınava Katılan Öğrenci Sayısı 134 358 935 1362 6609

		Soru	Doğru	Yanlış	Boş	Net	Başarı
TYT Türkçe		40	25	11	4	22,25	% 56
Cevap Anahtarı	A	ABBADBCBADDEABCADACBEDACAEBDECAEDBEECDE					
Cevaplarınız		ABBbDaCBcDeEABCADceBEcACAAbBDDCbED Da					

	S	D	Y	B%
Türkçe	0	0	0	0
Metne Sözcük Yerleştirme	1	1	0	100
Söz Öbeklerinde Anlam	1	1	0	100
Sözcükler Arası Anlam İlişkileri	1	1	0	100
Sözcükte Anlam	1	0	1	0
Cümleli Yorumlama ve Açıklama	2	1	1	50
Parçadaki Cümlelerin İçerik ve Özellikleri	1	1	0	100
Çekim Ekleri ve Türleri	1	1	0	100
Ad Sözlü Sözcükler - Karma	1	0	1	0
Cümlelerin Ögeleri - Karma	1	1	0	100
Yazım Kuralları - Karma	1	0	1	0
Bitişik ve Ayrı Yazılan Kelimeler	1	1	0	100
Noktalama İşaretleri - Karma	1	1	0	100
Virgül	1	1	0	100
Paragrafı İkiye Ayırma	1	1	0	100
Cümlelerden Paragraf Oluşturma	1	1	0	100
Paragrafta Anlatım Akışını Bozan Cümle	1	1	0	100
Paragrafta Boş Bırakılan Yerleri Tamamlama	3	1	2	33
Paragrafın Yorumlanması	7	5	2	71
Paragrafta Yardımcı Düşünceler	6	4	2	67
Anlatım Teknikleri	1	1	0	100
Bir Paragrafa Bağlı Çoklu Sorular	6	1	1	17

		Soru	Doğru	Yanlış	Boş	Net	Başarı
Matematik-1		30	10	0	20	10,00	% 33
Geometri		10	1	1	8	0,75	% 8
TYT Matematik		40	11	1	28	10,75	% 27
Cevap Anahtarı	A	BCEBDBADAEEBDCADADEDDCABEDDEBDBACCCECCBA					
Cevaplarınız		BCEBDB DA E A B a					

	S	D	Y	B%
Matematik-1	0	0	0	0
Sayı kümelerini birbiriyle ilişkilendirir.	7	5	0	71
Üslü ifadeleri içeren denklemleri çözer.	1	1	0	100
Kökü ifadeleri içeren denklemleri çözer.	1	1	0	100
Birinci dereceden bir bilinmeyenli denklem ve eşitsizliklerin çözüm kümelerini bulur.	1	1	0	100
Mutlak değer içeren birinci dereceden bir bilinmeyenli denklem ve eşitsizliklerin çözüm kümelerini bulur.	1	0	0	0
Kümelerde birleşim, kesişim, fark, tümeleme işlemleri yardımıyla problemler çözer.	2	1	0	50
Fonksiyonlarla ilgili problemler çözer.	1	0	0	0
Bileşik önermeyi örneklerde açıklar; ve, veya, ya da bağlaçları ile kurulan bileşik önermelerin özelliklerini ve De Morgan'ın kurallarıyla açıklar.	1	0	0	0
Verileri merkezî eğilim ve yayılım ölçülerini hesaplayarak yorumlar.	1	0	0	0
Tam sayılarda bölünebilme kurallarıyla ilgili problemler çözer.	1	1	0	100
Denklemler ve eşitsizlikler ile ilgili problemler çözer.	11	0	0	0
n çeşit nesne ile oluşturulabilecek r li dizilişlerin (permütasyonların) kaç farklı şekilde yapılabileceğini hesaplar.	1	0	0	0
Olasılık kavramı ile ilgili uygulamalar yapar.	1	0	0	0
Geometri	0	0	0	0
Üçgende Açılar	2	1	0	50
Dik Üçgen ve Pisagor Teoremi	1	0	0	0
Yamuk	1	0	0	0
Kare	2	0	0	0
Çokgenler	2	0	1	0
Prizmalar	2	0	0	0

		Soru	Doğru	Yanlış	Boş	Net	Başarı
Tarih-1		5	0	0	5	0,00	% 0
Coğrafya-1		5	1	2	2	0,50	% 10
Felsefe		5	3	0	2	3,00	% 60
Din Kült. ve Ahl. Bil.		5	4	1	0	3,75	% 75
Felsefe (Seçmeli)		5	0	0	5	0,00	% 0
TYT Sosyal		20	8	3	9	7,25	% 36
Cevap Anahtarı	A	ECEBDBEACDBACEDAECCBDACD					
Cevaplarınız		D ceDBA DAEbC					

	S	D	Y	B%
Tarih-1	0	0	0	0
İslamiyet öncesi dönemde Türklerin yaşadığı coğrafyalar ile hayat tarzları arasındaki ilişkiyi analiz eder.	1	0	0	0
Hz. Muhammed (s.a.v.) ve Dört Halife Dönemi'nde Müslümanların Arap Yarımadası ve çevresinde siyasi hâkimiyet kur	1	0	0	0
Büyük Selçuklu Devleti Dönemi'ndeki başlıca siyasi gelişmeleri Türk tarihi içerisindeki önemi bağlamında değerlendirir	1	0	0	0
Kuvayımilliye hareketinin oluşumundan Büyük Millet Meclisinin açılışına kadar olan süreçte meydana gelen gelişmeler	1	0	0	0
Çağdaşlaşan Türkiye'nin temeli olan Atatürk ilkelerini kavrar.	1	0	0	0
Coğrafya-1	0	0	0	0
Yerleşme Dokuları ve Tipleri	1	1	0	100
Haritalarda Temel Kavramlar	1	0	0	0
Nüfus Piramitleri	1	0	0	0
İklim Elemanları / Sıcaklık	1	0	1	0
Su Kaynakları	1	0	1	0
Felsefe	0	0	0	0
MÖ 6. Yüzyıl - MS 2. Yüzyıl Filozoflarının Felsefi Görüşleri	1	1	0	100
Bilgi Felsefesi	1	1	0	100
MS 2. Yüzyıl - MS 15. Yüzyıl Filozoflarının Felsefi Görüşleri	1	1	0	100
MS 2. Yüzyıl - MS 15. Yüzyıl Felsefesinin Düşünce ve Argümanları	1	0	0	0
Felsefi Düşünce	1	0	0	0
Din Kült. ve Ahl. Bil.	0	0	0	0
ALLAH İNSAN İLİŞKİSİ	2	2	0	100
Din ve İslam	2	1	1	50
HZ. MUHAMMED VE GENÇLİK	1	1	0	100

		Soru	Doğru	Yanlış	Boş	Net	Başarı
Fizik		7	0	1	6	-0,25	% 0
Kimya		7	2	2	3	1,50	% 21
Biyoloji		6	1	2	3	0,50	% 8
TYT Fen		20	3	5	12	1,75	% 9
Cevap Anahtarı	A	BCAEABDADEABCADCBCEBC					
Cevaplarınız		a Ab Cb ea C					

	S	D	Y	B%
Fizik	0	0	0	0
Fiziksel Niceliklerin Sınıflandırılması	1	0	0	0
Düzgün Doğrusal Hareket Kavramları	1	0	1	0
İş, Enerji ve Güç	1	0	0	0
Katı, Sıvı, Gaz Basıncı	1	0	0	0
Mıknatıslar ve Manyetik Alan	1	0	0	0
Ses Dalgaları	1	0	0	0
Küresel Aynalar	1	0	0	0
Kimya	0	0	0	0
Kimya Uygulamalarında İş Sağlığı ve Güvenliği	1	1	0	100
Katman Elektron Dağılımı ve Periyodik Tabloda Yer Bulma	1	0	1	0
Güçlü Etkileşimler / Kovalent Bağ	1	0	0	0
Maddenin Fiziksel Hâlleri	1	0	0	0
Kimyasal Hesaplamalar / Sınırlayıcı Bileşen Hesaplamaları	1	0	0	0
Ayırma ve Saffaştırma Teknikleri	1	1	0	100
Asit ve Bazların Metallerle Tepkimeleri	1	0	1	0
Biyoloji	0	0	0	0
Karbohidratlar	1	0	0	0
Ekosistemde Madde ve Enerji Akışı	1	0	1	0
Farklı hücre türlerini karşılaştırır.	1	0	1	0
Mitotik evreyi açıklar ve bu evrede gerçekleşen olayları bilir.	1	0	0	0
Mantarlar	1	0	0	0
Soyağaçları (Otozomal)	1	1	0	100

AROMAT TYT 1



280,238 % 53,14

MANİSA / YUNUSEMRE
ÖZEL MANİSA KEP KİŞİSEL GELİŞİM KURSU

12 - 12115
EMİNE NUR TÜRK

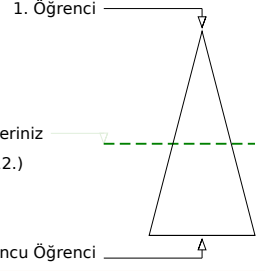
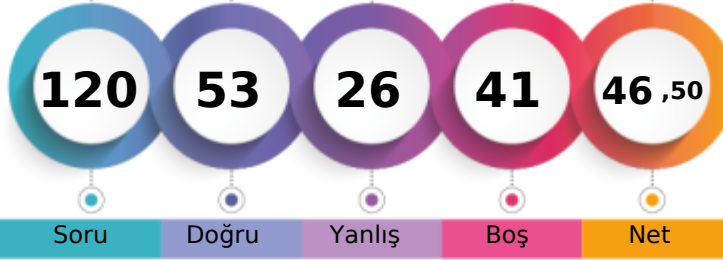

Soru Doğru Yanlış Boş Net

	Şube	Kurum	İlçe	İl	Genel
Öğrenci Sıra No	91	260	599	778	3512 % 53,14
Sınava Katılan Öğrenci Sayısı	134	358	935	1362	6609

	Soru	Doğru	Yanlış	Boş	Net	Başarı
TYT Türkçe	40	22	15	3	18,25	% 46
Cevap Anahtarı	A ABBADBCBADDEABCADACBEDACAABDECAEDBEECDE					
Cevaplarınız	AcBADedB DDEABCcebC DeCAdeBaaeeEDBaEbDb					

	S	D	Y	B%
Türkçe	0	0	0	0
Metne Sözcük Yerleştirme	1	1	0	100
Söz Öbeklerinde Anlam	1	0	1	0
Sözcükler Arası Anlam İlişkileri	1	1	0	100
Sözcükte Anlam	1	1	0	100
Cümleyi Yorumlama ve Açıklama	2	1	1	50
Parçadaki Cümlelerin İçerik ve Özellikleri	1	0	1	0
Çekim Ekleri ve Türleri	1	1	0	100
Ad Sözlü Sözcükler - Karma	1	0	0	0
Cümlelerin Öğeleri - Karma	1	1	0	100
Yazım Kuralları - Karma	1	1	0	100
Bitişik ve Ayrı Yazılan Kelimeler	1	1	0	100
Noktalama İşaretleri - Karma	1	1	0	100
Virgül	1	1	0	100
Paragrafı İkiye Ayırma	1	1	0	100
Cümlelerden Paragraf Oluşturma	1	0	1	0
Paragrafta Anlatım Akışını Bozan Cümle	1	0	1	0
Paragrafta Boş Bırakılan Yerleri Tamamlama	3	1	1	33
Paragrafın Yorumlanması	7	4	2	57
Paragrafta Yardımcı Düşünceler	6	3	3	50
Anlatım Teknikleri	1	0	1	0
Bir Paragrafa Bağlı Çoklu Sorular	6	3	3	50

	Soru	Doğru	Yanlış	Boş	Net	Başarı
Matematik-1	30	10	3	17	9,25	% 31
Geometri	10	3	1	6	2,75	% 28
TYT Matematik	40	13	4	23	12,00	% 30
Cevap Anahtarı	A BCEBDBADAEEBDCADADEDDCABEDDEBDBACCCECCBA					
Cevaplarınız	BCEBc Db E DC Ab B DB C a					

	S	D	Y	B%
Matematik-1	0	0	0	0
Sayı kümelerini birbiriyle ilişkilendirir.	7	4	2	57
Üslü ifadeleri içeren denklemleri çözer.	1	1	0	100
Kökü ifadeleri içeren denklemleri çözer.	1	1	0	100
Birinci dereceden bir bilinmeyenli denklem ve eşitsizliklerin çözüm kümelerini bulur.	1	0	0	0
Mutlak değer içeren birinci dereceden bir bilinmeyenli denklem ve eşitsizliklerin çözüm kümelerini bulur.	1	0	0	0
Kümelerde birleşim, kesişim, fark, tümeleme işlemleri yardımıyla problemler çözer.	2	1	0	50
Fonksiyonlarla ilgili problemler çözer.	1	0	0	0
Bileşik önermeyi örneklerde açıklar; ve, veya, ya da bağlaçları ile kurulan bileşik önermelerin özelliklerini ve De Morgan'ı	1	1	0	100
Verileri merkezî eğilim ve yayılım ölçülerini hesaplayarak yorumlar.	1	0	0	0
Tam sayılarda bölünebilme kurallarıyla ilgili problemler çözer.	1	1	0	100
Denklemler ve eşitsizlikler ile ilgili problemler çözer.	11	1	1	9
n çeşit nesne ile oluşturulabilecek r li dizilişlerin (permütasyonların) kaç farklı şekilde yapılabileceğini hesaplar.	1	0	0	0
Olasılık kavramı ile ilgili uygulamalar yapar.	1	0	0	0
Geometri	0	0	0	0
Üçgende Açılar	2	2	0	100
Dik Üçgen ve Pisagor Teoremi	1	0	0	0
Yamuk	1	0	0	0
Kare	2	1	0	50
Çokgenler	2	0	1	0
Prizmalar	2	0	0	0

	Soru	Doğru	Yanlış	Boş	Net	Başarı
Tarih-1	5	3	2	0	2,50	% 50
Coğrafya-1	5	3	0	2	3,00	% 60
Felsefe	5	4	1	0	3,75	% 75
Din Kült. ve Ahl. Bil.	5	3	2	0	2,50	% 50
Felsefe (Seçmeli)	5	0	0	5	0,00	% 0
TYT Sosyal	20	13	5	2	11,75	% 59
Cevap Anahtarı	A ECEBDBEACDBACEDAECCBDACD					
Cevaplarınız	adEBBD ACDaACEDbEbC					

	S	D	Y	B%
Tarih-1	0	0	0	0
İslamiyet öncesi dönemde Türklerin yaşadığı coğrafyalar ile hayat tarzları arasındaki ilişkiyi analiz eder.	1	0	1	0
Hz. Muhammed (s.a.v.) ve Dört Halife Dönemi'nde Müslümanların Arap Yarımadası ve çevresinde siyasi hâkimiyet kur	1	0	1	0
Büyük Selçuklu Devleti Dönemi'ndeki başlıca siyasi gelişmeleri Türk tarihi içerisindeki önemi bağlamında değerlendirir	1	1	0	100
Kuvayımilliye hareketinin oluşumundan Büyük Millet Meclisinin açılışına kadar olan süreçte meydana gelen gelişmeler	1	1	0	100
Çağdaşlaşan Türkiye'nin temeli olan Atatürk ilkelerini kavrar.	1	1	0	100
Coğrafya-1	0	0	0	0
Yerleşme Dokuları ve Tipleri	1	1	0	100
Haritalarda Temel Kavramlar	1	0	0	0
Nüfus Piramitleri	1	0	0	0
İklim Elemanları / Sıcaklık	1	1	0	100
Su Kaynakları	1	1	0	100
Felsefe	0	0	0	0
MÖ 6. Yüzyıl - MS 2. Yüzyıl Filozoflarının Felsefi Görüşleri	1	1	0	100
Bilgi Felsefesi	1	0	1	0
MS 2. Yüzyıl - MS 15. Yüzyıl Filozoflarının Felsefi Görüşleri	1	1	0	100
MS 2. Yüzyıl - MS 15. Yüzyıl Felsefesinin Düşünce ve Argümanları	1	1	0	100
Felsefi Düşünce	1	1	0	100
Din Kült. ve Ahl. Bil.	0	0	0	0
ALLAH İNSAN İLİŞKİSİ	2	2	0	100
Din ve İslam	2	0	2	0
HZ. MUHAMMED VE GENÇLİK	1	1	0	100

	Soru	Doğru	Yanlış	Boş	Net	Başarı
Fizik	7	3	1	3	2,75	% 39
Kimya	7	2	0	5	2,00	% 29
Biyoloji	6	0	1	5	-0,25	% 0
TYT Fen	20	5	2	13	4,50	% 23
Cevap Anahtarı	A BCAEABDADEABCADCBCEBC					
Cevaplarınız	BCAd AD e					

	S	D	Y	B%
Fizik	0	0	0	0
Fiziksel Niceliklerin Sınıflandırılması	1	1	0	100
Düzgün Doğrusal Hareket Kavramları	1	1	0	100
İş, Enerji ve Güç	1	1	0	100
Katı, Sıvı, Gaz Basıncı	1	0	1	0
Mıknatıslar ve Manyetik Alan	1	0	0	0
Ses Dalgaları	1	0	0	0
Küresel Aynalar	1	0	0	0
Kimya	0	0	0	0
Kimya Uygulamalarında İş Sağlığı ve Güvenliği	1	1	0	100
Katman Elektron Dağılımı ve Periyodik Tabloda Yer Bulma	1	1	0	100
Güçlü Etkileşimler / Kovalent Bağ	1	0	0	0
Maddenin Fiziksel Hâlleri	1	0	0	0
Kimyasal Hesaplamalar / Sınırlayıcı Bileşen Hesaplamaları	1	0	0	0
Ayırma ve Safaştırma Teknikleri	1	0	0	0
Asit ve Bazların Metallerle Tepkimeleri	1	0	0	0
Biyoloji	0	0	0	0
Karbohidratlar	1	0	0	0
Ekosistemde Madde ve Enerji Akışı	1	0	1	0
Farklı hücre türlerini karşılaştırır.	1	0	0	0
Mitotik evreyi açıklar ve bu evrede gerçekleşen olayları bilir.	1	0	0	0
Mantarlar	1	0	0	0
Soyağaçları (Otozomal)	1	0	0	0

AROMAT TYT 1

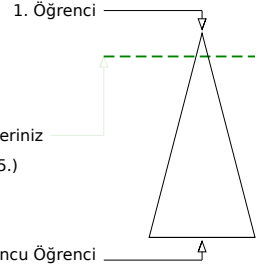
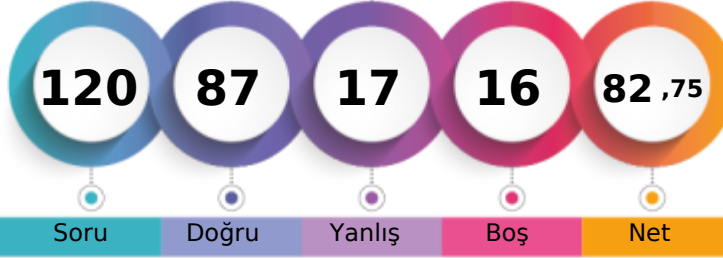

388,373 % 10,97

MANİSA / YUNUSEMRE
ÖZEL MANİSA KEP KİŞİSEL GELİŞİM KURSU12 - 0
EMİR NİŞLİ

Soru Doğru Yanlış Boş Net

Şube Kurum İlçe İl Genel

Öğrenci Sıra No 15 70 143 160 725 % 10,97

Sınava Katılan Öğrenci Sayısı 134 358 935 1362 6609

	Soru	Doğru	Yanlış	Boş	Net	Başarı
TYT Türkçe	40	33	7	0	31,25	% 78
Cevap Anahtarı	B	ABBACBDBDADEBACADCBDEACAADBECEADBEDEEC				
Cevaplarınız		ABBACaDBDADEBdCADCBaCaCAADBEdCEeDBEDdEC				

	S	D	Y	B%
Türkçe	0	0	0	0
Metne Sözcük Yerleştirme	1	1	0	100
Söz Öbeklerinde Anlam	1	1	0	100
Sözcükler Arası Anlam İlişkileri	1	1	0	100
Sözcükte Anlam	1	1	0	100
Cümleyi Yorumlama ve Açıklama	2	1	1	50
Parçadaki Cümlelerin İçerik ve Özellikleri	1	1	0	100
Çekim Ekleri ve Türleri	1	1	0	100
Ad Sözlü Sözcükler - Karma	1	1	0	100
Cümlelerin Öğeleri - Karma	1	1	0	100
Yazım Kuralları - Karma	1	1	0	100
Bitişik ve Ayrı Yazılan Kelimeler	1	1	0	100
Noktalama İşaretleri - Karma	1	0	1	0
Virgül	1	1	0	100
Paragrafı İkiye Ayırma	1	1	0	100
Cümlelerden Paragraf Oluşturma	1	1	0	100
Paragrafta Anlatım Akışını Bozan Cümle	1	1	0	100
Paragrafta Boş Bırakılan Yerleri Tamamlama	3	3	0	100
Paragrafın Yorumlanması	7	5	2	71
Paragrafta Yardımcı Düşünceler	6	4	2	67
Anlatım Teknikleri	1	1	0	100
Bir Paragrafa Bağlı Çoklu Sorular	6	5	1	83

	Soru	Doğru	Yanlış	Boş	Net	Başarı
Matematik-1	30	25	1	4	24,75	% 83
Geometri	10	2	0	8	2,00	% 20
TYT Matematik	40	27	1	12	26,75	% 67
Cevap Anahtarı	B	CBEDBDBDEAEBCDCDADADDEECABDDDBEDDACECCCB				
Cevaplarınız		CBEDBDBDEAEBCDCDAD D EaCABDD B A				

	S	D	Y	B%
Matematik-1	0	0	0	0
Sayı kümelerini birbirleriyle ilişkilendirir.	7	7	0	100
Üslü ifadeleri içeren denklemleri çözer.	1	1	0	100
Kökü ifadeleri içeren denklemleri çözer.	1	1	0	100
Birinci dereceden bir bilinmeyenli denklem ve eşitsizliklerin çözüm kümelerini bulur.	1	1	0	100
Mutlak değer içeren birinci dereceden bir bilinmeyenli denklem ve eşitsizliklerin çözüm kümelerini bulur.	1	1	0	100
Kümelerde birleşim, kesişim, fark, tümeleme işlemleri yardımıyla problemler çözer.	2	2	0	100
Fonksiyonlarla ilgili problemler çözer.	1	1	0	100
Bileşik önermeyi örneklerde açıklar; ve, veya, ya da bağlaçları ile kurulan bileşik önermelerin özelliklerini ve De Morgan'ın yasalarını açıklar.	1	1	0	100
Verileri merkezi eğilim ve yayılım ölçülerini hesaplayarak yorumlar.	1	1	0	100
Tam sayılarda bölünebilme kurallarıyla ilgili problemler çözer.	1	1	0	100
Denklemler ve eşitsizlikler ile ilgili problemler çözer.	11	8	1	73
n çeşit nesne ile oluşturulabilecek r li dizilişlerin (permütasyonların) kaç farklı şekilde yapılabileceğini hesaplar.	1	0	0	0
Olasılık kavramı ile ilgili uygulamalar yapar.	1	0	0	0
Geometri	0	0	0	0
Üçgende Açılar	2	1	0	50
Dik Üçgen ve Pisagor Teoremi	1	0	0	0
Yamuk	1	0	0	0
Kare	2	0	0	0
Çokgenler	2	0	0	0
Prizmalar	2	1	0	50

	Soru	Doğru	Yanlış	Boş	Net	Başarı
Tarih-1	5	4	1	0	3,75	% 75
Coğrafya-1	5	2	2	1	1,50	% 30
Felsefe	5	5	0	0	5,00	% 100
Din Kült. ve Ahl. Bil.	5	2	3	0	1,25	% 25
Felsefe (Seçmeli)	5	0	0	5	0,00	% 0
TYT Sosyal	20	13	6	1	11,50	% 58
Cevap Anahtarı	B	CEE BBBDECADEBCAEDAEACCCDABD				
Cevaplarınız		CEEaB DbeADBCAEDeEbe				

	S	D	Y	B%
Tarih-1	0	0	0	0
İslamiyet öncesi dönemde Türklerin yaşadığı coğrafyalar ile hayat tarzları arasındaki ilişkiyi analiz eder.	1	1	0	100
Hz. Muhammed (s.a.v.) ve Dört Halife Dönemi'nde Müslümanların Arap Yarımadası ve çevresinde siyasi hâkimiyet kur	1	1	0	100
Büyük Selçuklu Devleti Dönemi'ndeki başlıca siyasi gelişmeleri Türk tarihi içerisindeki önemi bağlamında değerlendirir	1	1	0	100
Kuvayımilliyeh hareketinin oluşumundan Büyük Millet Meclisinin açılışına kadar olan süreçte meydana gelen gelişmeler	1	0	1	0
Çağdaşlaşan Türkiye'nin temeli olan Atatürk ilkelerini kavrar.	1	1	0	100
Coğrafya-1	0	0	0	0
Yerleşme Dokuları ve Tipleri	1	1	0	100
Haritalarda Temel Kavramlar	1	0	0	0
Nüfus Piramitleri	1	0	1	0
İklim Elemanları / Sıcaklık	1	1	0	100
Su Kaynakları	1	0	1	0
Felsefe	0	0	0	0
MÖ 6. Yüzyıl - MS 2. Yüzyıl Filozoflarının Felsefi Görüşleri	1	1	0	100
Bilgi Felsefesi	1	1	0	100
MS 2. Yüzyıl - MS 15. Yüzyıl Filozoflarının Felsefi Görüşleri	1	1	0	100
MS 2. Yüzyıl - MS 15. Yüzyıl Felsefesinin Düşünce ve Argümanları	1	1	0	100
Felsefi Düşünce	1	1	0	100
Din Kült. ve Ahl. Bil.	0	0	0	0
ALLAH İNSAN İLİŞKİSİ	2	2	0	100
Din ve İslam	2	0	2	0
HZ. MUHAMMED VE GENÇLİK	1	0	1	0

	Soru	Doğru	Yanlış	Boş	Net	Başarı
Fizik	7	5	1	1	4,75	% 68
Kimya	7	5	1	1	4,75	% 68
Biyoloji	6	4	1	1	3,75	% 63
TYT Fen	20	14	3	3	13,25	% 66
Cevap Anahtarı	B	CBAEBADADCAEBACDBCBE				
Cevaplarınız		CBAC ADADCA EbCDdC E				

	S	D	Y	B%
Fizik	0	0	0	0
Fiziksel Niceliklerin Sınıflandırılması	1	1	0	100
Düzgün Doğrusal Hareket Kavramları	1	1	0	100
İş, Enerji ve Güç	1	1	0	100
Katı, Sıvı, Gaz Basıncı	1	0	1	0
Mıknatıslar ve Manyetik Alan	1	1	0	100
Ses Dalgaları	1	0	0	0
Küresel Aynalar	1	1	0	100
Kimya	0	0	0	0
Kimya Uygulamalarında İş Sağlığı ve Güvenliği	1	1	0	100
Katman Elektron Dağılımı ve Periyodik Tabloda Yer Bulma	1	1	0	100
Güçlü Etkileşimler / Kovalent Bağ	1	1	0	100
Maddenin Fiziksel Hâlleri	1	1	0	100
Kimyasal Hesaplamalar / Sınırlayıcı Bileşen Hesaplamaları	1	0	0	0
Ayırma ve Saffaştırma Teknikleri	1	1	0	100
Asit ve Bazların Metallerle Tepkimeleri	1	0	1	0
Biyoloji	0	0	0	0
Karbohidratlar	1	1	0	100
Ekosistemde Madde ve Enerji Akışı	1	1	0	100
Farklı hücre türlerini karşılaştırır.	1	0	1	0
Mitotik evreyi açıklar ve bu evrede gerçekleşen olayları bilir.	1	1	0	100
Mantarlar	1	0	0	0
Soyağaçları (Otozomal)	1	1	0	100

AROMAT TYT 1



438,160

%

1,85

MANİSA / YUNUSEMRE
ÖZEL MANİSA KEP KİŞİSEL GELİŞİM KURSU

12 - 12219
EMİR TÜRKMEN

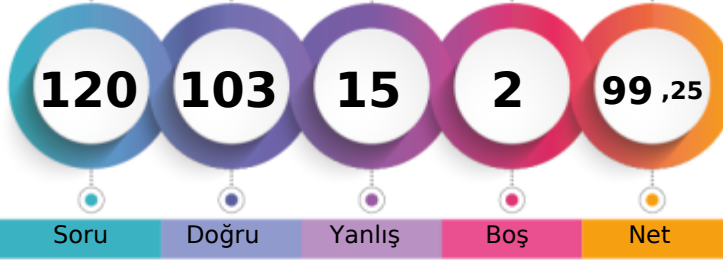

1. Öğrenci

Sizin yeriniz
(122.)

Sonuncu Öğrenci

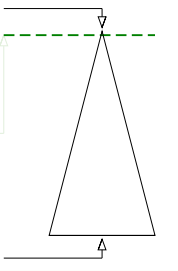

Soru Doğru Yanlış Boş Net

Şube Kurum İlçe İl Genel

Öğrenci Sıra No 3 17 33 38 122 % 1,85

Sınava Katılan Öğrenci Sayısı 134 358 935 1362 6609

	Soru	Doğru	Yanlış	Boş	Net	Başarı
TYT Türkçe	40	34	6	0	32,50	% 81
Cevap Anahtarı	A ABBADBCBADDEABCADACBEDACAABDECAEDBEECDE					
Cevaplarınız	ABBADBCBADDEABCADACBcDdCAAbBcEaAEDBEECDc					

	S	D	Y	B%
Türkçe	0	0	0	0
Metne Sözcük Yerleştirme	1	1	0	100
Söz Öbeklerinde Anlam	1	1	0	100
Sözcükler Arası Anlam İlişkileri	1	1	0	100
Sözcükte Anlam	1	1	0	100
Cümleli Yorumlama ve Açıklama	2	2	0	100
Parçadaki Cümlelerin İçerik ve Özellikleri	1	1	0	100
Çekim Ekleri ve Türleri	1	1	0	100
Ad Sözlü Sözcükler - Karma	1	1	0	100
Cümlelerin Ögeleri - Karma	1	1	0	100
Yazım Kuralları - Karma	1	1	0	100
Bitişik ve Ayrı Yazılan Kelimeler	1	1	0	100
Noktalama İşaretleri - Karma	1	1	0	100
Virgül	1	1	0	100
Paragrafı İkiye Ayırma	1	1	0	100
Cümlelerden Paragraf Oluşturma	1	1	0	100
Paragrafta Anlatım Akışını Bozan Cümle	1	1	0	100
Paragrafta Boş Bırakılan Yerleri Tamamlama	3	3	0	100
Paragrafın Yorumlanması	7	4	3	57
Paragrafta Yardımcı Düşünceler	6	5	1	83
Anlatım Teknikleri	1	0	1	0
Bir Paragrafa Bağlı Çoklu Sorular	6	5	1	83

	Soru	Doğru	Yanlış	Boş	Net	Başarı
Matematik-1	30	28	1	1	27,75	% 93
Geometri	10	8	1	1	7,75	% 78
TYT Matematik	40	36	2	2	35,50	% 89
Cevap Anahtarı	A BCEBDBADAEEBDCADADEDDCABEDDEBDBACCCECCBA					
Cevaplarınız	BCEBDBADAEEBDCADA EDDCABEDDEaDdACCCECCB					

	S	D	Y	B%
Matematik-1	0	0	0	0
Sayı kümelerini birbiriyle ilişkilendirir.	7	7	0	100
Üslü ifadeleri içeren denklemleri çözer.	1	1	0	100
Kökü ifadeleri içeren denklemleri çözer.	1	1	0	100
Birinci dereceden bir bilinmeyenli denklem ve eşitsizliklerin çözüm kümelerini bulur.	1	1	0	100
Mutlak değer içeren birinci dereceden bir bilinmeyenli denklem ve eşitsizliklerin çözüm kümelerini bulur.	1	1	0	100
Kümelerde birleşim, kesişim, fark, tümeleme işlemleri yardımıyla problemler çözer.	2	1	0	50
Fonksiyonlarla ilgili problemler çözer.	1	1	0	100
Bileşik önermeyi örneklerde açıklar; ve, veya, ya da bağlaçları ile kurulan bileşik önermelerin özelliklerini ve De Morgan'ın yasalarını açıklar.	1	1	0	100
Verileri merkezî eğilim ve yayılım ölçülerini hesaplayarak yorumlar.	1	1	0	100
Tam sayılarda bölünebilme kurallarıyla ilgili problemler çözer.	1	1	0	100
Denklemler ve eşitsizlikler ile ilgili problemler çözer.	11	11	0	100
n çeşit nesne ile oluşturulabilecek r li dizilişlerin (permütasyonların) kaç farklı şekilde yapılabileceğini hesaplar.	1	1	0	100
Olasılık kavramı ile ilgili uygulamalar yapar.	1	1	0	100
Geometri	0	0	0	0
Üçgende Açılar	2	1	1	50
Dik Üçgen ve Pisagor Teoremi	1	1	0	100
Yamuk	1	1	0	100
Kare	2	2	0	100
Çokgenler	2	2	0	100
Prizmalar	2	1	0	50

	Soru	Doğru	Yanlış	Boş	Net	Başarı
Tarih-1	5	4	1	0	3,75	% 75
Coğrafya-1	5	4	1	0	3,75	% 75
Felsefe	5	5	0	0	5,00	% 100
Din Kült. ve Ahl. Bil.	5	3	2	0	2,50	% 50
Felsefe (Seçmeli)	5	0	0	5	0,00	% 0
TYT Sosyal	20	16	4	0	15,00	% 75
Cevap Anahtarı	A ECEBDBEACDBACEDAECCBDACD					
Cevaplarınız	ECEeBDdEACDBACEDeEbC					

	S	D	Y	B%
Tarih-1	0	0	0	0
İslamiyet öncesi dönemde Türklerin yaşadığı coğrafyalar ile hayat tarzları arasındaki ilişkiyi analiz eder.	1	1	0	100
Hz. Muhammed (s.a.v.) ve Dört Halife Dönemi'nde Müslümanların Arap Yarımadası ve çevresinde siyasi hâkimiyet kur	1	1	0	100
Büyük Selçuklu Devleti Dönemi'ndeki başlıca siyasi gelişmeleri Türk tarihi içerisindeki önemi bağlamında değerlendirir	1	1	0	100
Kuvayımilliyeh hareketinin oluşumundan Büyük Millet Meclisinin açılışına kadar olan süreçte meydana gelen gelişmeler	1	0	1	0
Çağdaşlaşan Türkiye'nin temeli olan Atatürk ilkelerini kavrar.	1	1	0	100
Coğrafya-1	0	0	0	0
Yerleşme Dokuları ve Tipleri	1	1	0	100
Haritalarda Temel Kavramlar	1	0	1	0
Nüfus Piramitleri	1	1	0	100
İklim Elemanları / Sıcaklık	1	1	0	100
Su Kaynakları	1	1	0	100
Felsefe	0	0	0	0
MÖ 6. Yüzyıl - MS 2. Yüzyıl Filozoflarının Felsefi Görüşleri	1	1	0	100
Bilgi Felsefesi	1	1	0	100
MS 2. Yüzyıl - MS 15. Yüzyıl Filozoflarının Felsefi Görüşleri	1	1	0	100
MS 2. Yüzyıl - MS 15. Yüzyıl Felsefesinin Düşünce ve Argümanları	1	1	0	100
Felsefi Düşünce	1	1	0	100
Din Kült. ve Ahl. Bil.	0	0	0	0
ALLAH İNSAN İLİŞKİSİ	2	2	0	100
Din ve İslam	2	0	2	0
HZ. MUHAMMED VE GENÇLİK	1	1	0	100

	Soru	Doğru	Yanlış	Boş	Net	Başarı
Fizik	7	6	1	0	5,75	% 82
Kimya	7	6	1	0	5,75	% 82
Biyoloji	6	5	1	0	4,75	% 79
TYT Fen	20	17	3	0	16,25	% 81
Cevap Anahtarı	A BCAEABDADEABCADCBCEBC					
Cevaplarınız	eCAEABDADdABCADCaEBC					

	S	D	Y	B%
Fizik	0	0	0	0
Fiziksel Niceliklerin Sınıflandırılması	1	0	1	0
Düzgün Doğrusal Hareket Kavramları	1	1	0	100
İş, Enerji ve Güç	1	1	0	100
Katı, Sıvı, Gaz Basıncı	1	1	0	100
Mıknatıslar ve Manyetik Alan	1	1	0	100
Ses Dalgaları	1	1	0	100
Küresel Aynalar	1	0	1	0
Kimya	0	0	0	0
Kimya Uygulamalarında İş Sağlığı ve Güvenliği	1	1	0	100
Katman Elektron Dağılımı ve Periyodik Tabloda Yer Bulma	1	1	0	100
Güçlü Etkileşimler / Kovalent Bağ	1	0	1	0
Maddenin Fiziksel Hâlleri	1	1	0	100
Kimyasal Hesaplamalar / Sınırlayıcı Bileşen Hesaplamaları	1	1	0	100
Ayırma ve Saffaştırma Teknikleri	1	1	0	100
Asit ve Bazların Metallerle Tepkimeleri	1	1	0	100
Biyoloji	0	0	0	0
Karbohidratlar	1	1	0	100
Ekosistemde Madde ve Enerji Akışı	1	1	0	100
Farklı hücre türlerini karşılaştırır.	1	0	1	0
Mitotik evreyi açıklar ve bu evrede gerçekleşen olayları bilir.	1	1	0	100
Mantarlar	1	1	0	100
Soyağaçları (Otozomal)	1	1	0	100

AROMAT TYT 1

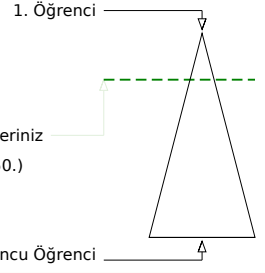
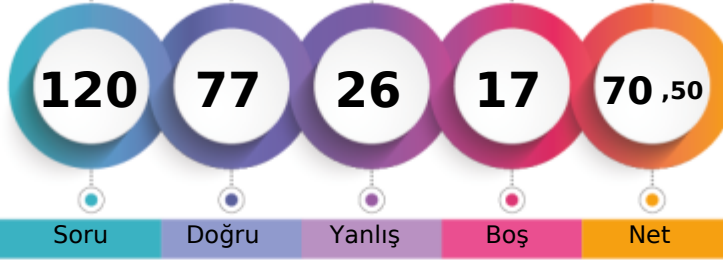

351,248 % 21,94

MANİSA / YUNUSEMRE
ÖZEL MANİSA KEP KİŞİSEL GELİŞİM KURSU12 - 12313
EMRE YORULMAZ

	Şube	Kurum	İlçe	İl	Genel
Öğrenci Sıra No	38	131	277	324	1450 % 21,94
Sınava Katılan Öğrenci Sayısı	134	358	935	1362	6609

	Soru	Doğru	Yanlış	Boş	Net	Başarı
TYT Türkçe	40	33	7	0	31,25	% 78
Cevap Anahtarı	B	ABBACBDBDADEBACADCBDEACAADBECEADBEDEEC				
Cevaplarınız		ABBACBDDDADEBcCADbABDEACAACBECEeDdEdBcE				

	S	D	Y	B%
Türkçe	0	0	0	0
Metne Sözcük Yerleştirme	1	1	0	100
Söz Öbeklerinde Anlam	1	1	0	100
Sözcükler Arası Anlam İlişkileri	1	1	0	100
Sözcükte Anlam	1	1	0	100
Cümleyi Yorumlama ve Açıklama	2	2	0	100
Parçadaki Cümlelerin İçerik ve Özellikleri	1	1	0	100
Çekim Ekleri ve Türleri	1	0	1	0
Ad Sözcük Türleri - Karma	1	1	0	100
Cümlelerin Öğeleri - Karma	1	1	0	100
Yazım Kuralları - Karma	1	1	0	100
Bitişik ve Ayrı Yazılan Kelimeler	1	1	0	100
Noktalama İşaretleri - Karma	1	0	1	0
Virgül	1	1	0	100
Paragrafı İkiye Ayırma	1	1	0	100
Cümlelerden Paragraf Oluşturma	1	1	0	100
Paragrafta Anlatım Akışını Bozan Cümle	1	1	0	100
Paragrafta Boş Bırakılan Yerleri Tamamlama	3	2	1	67
Paragrafın Yorumlanması	7	7	0	100
Paragrafta Yardımcı Düşünceler	6	5	1	83
Anlatım Teknikleri	1	0	1	0
Bir Paragrafa Bağlı Çoklu Sorular	6	4	2	67

	Soru	Doğru	Yanlış	Boş	Net	Başarı
Matematik-1	30	14	5	11	12,75	% 43
Geometri	10	1	3	6	0,25	% 3
TYT Matematik	40	15	8	17	13,00	% 33
Cevap Anahtarı	B	CBEDBDBDEAEBCDCDADADDEECABDDDBEDDACECCCB				
Cevaplarınız		CB cBdBDEeE CDC ADccD D aeaE				

	S	D	Y	B%
Matematik-1	0	0	0	0
Sayı kümelerini birbiriyle ilişkilendirir.	7	5	2	71
Üslü ifadeleri içeren denklemleri çözer.	1	0	0	0
Kökü ifadeleri içeren denklemleri çözer.	1	1	0	100
Birinci dereceden bir bilinmeyenli denklem ve eşitsizliklerin çözüm kümelerini bulur.	1	1	0	100
Mutlak değer içeren birinci dereceden bir bilinmeyenli denklem ve eşitsizliklerin çözüm kümelerini bulur.	1	0	1	0
Kümelerde birleşim, kesişim, fark, tümeleme işlemleri yardımıyla problemler çözer.	2	2	0	100
Fonksiyonlarla ilgili problemler çözer.	1	0	0	0
Bileşik önermeyi örneklerde açıklar; ve, veya, ya da bağlaçları ile kurulan bileşik önermelerin özelliklerini ve De Morgan'ı	1	1	0	100
Verileri merkezî eğilim ve yayılım ölçülerini hesaplayarak yorumlar.	1	1	0	100
Tam sayılarda bölünebilme kurallarıyla ilgili problemler çözer.	1	1	0	100
Denklemler ve eşitsizlikler ile ilgili problemler çözer.	11	2	2	18
n çeşit nesne ile oluşturulabilecek r li dizilişlerin (permütasyonların) kaç farklı şekilde yapılabileceğini hesaplar.	1	0	0	0
Olasılık kavramı ile ilgili uygulamalar yapar.	1	0	0	0
Geometri	0	0	0	0
Üçgende Açılar	2	0	1	0
Dik Üçgen ve Pisagor Teoremi	1	0	1	0
Yamuk	1	0	0	0
Kare	2	1	1	50
Çokgenler	2	0	0	0
Prizmalar	2	0	0	0

	Soru	Doğru	Yanlış	Boş	Net	Başarı
Tarih-1	5	5	0	0	5,00	% 100
Coğrafya-1	5	4	1	0	3,75	% 75
Felsefe	5	5	0	0	5,00	% 100
Din Küll. ve Ahl. Bil.	5	3	2	0	2,50	% 50
Felsefe (Seçmeli)	5	0	0	5	0,00	% 0
TYT Sosyal	20	17	3	0	16,25	% 81
Cevap Anahtarı	B	CEEBBBDECADEBCEAEDEACCCDABD				
Cevaplarınız		CEEBBDeCADEBCEAEDEeCa				

	S	D	Y	B%
Tarih-1	0	0	0	0
İslamiyet öncesi dönemde Türklerin yaşadığı coğrafyalar ile hayat tarzları arasındaki ilişkiyi analiz eder.	1	1	0	100
Hz. Muhammed (s.a.v.) ve Dört Halife Dönemi'nde Müslümanların Arap Yarımadası ve çevresinde siyasi hâkimiyet kur	1	1	0	100
Büyük Selçuklu Devleti Dönemi'ndeki başlıca siyasi gelişmeleri Türk tarihi içerisindeki önemi bağlamında değerlendirir	1	1	0	100
Kuvayımilliyeh hareketinin oluşumundan Büyük Millet Meclisinin açılışına kadar olan süreçte meydana gelen gelişmeler	1	1	0	100
Çağdaşlaşan Türkiye'nin temeli olan Atatürk ilkelerini kavrar.	1	1	0	100
Coğrafya-1	0	0	0	0
Yerleşme Dokuları ve Tipleri	1	1	0	100
Haritalarda Temel Kavramlar	1	0	1	0
Nüfus Piramitleri	1	1	0	100
İklim Elemanları / Sıcaklık	1	1	0	100
Su Kaynakları	1	1	0	100
Felsefe	0	0	0	0
MÖ 6. Yüzyıl - MS 2. Yüzyıl Filozoflarının Felsefi Görüşleri	1	1	0	100
Bilgi Felsefesi	1	1	0	100
MS 2. Yüzyıl - MS 15. Yüzyıl Filozoflarının Felsefi Görüşleri	1	1	0	100
MS 2. Yüzyıl - MS 15. Yüzyıl Felsefesinin Düşünce ve Argümanları	1	1	0	100
Felsefi Düşünce	1	1	0	100
Din Küll. ve Ahl. Bil.	0	0	0	0
ALLAH İNSAN İLİŞKİSİ	2	2	0	100
Din ve İslam	2	1	1	50
HZ. MUHAMMED VE GENÇLİK	1	0	1	0

	Soru	Doğru	Yanlış	Boş	Net	Başarı
Fizik	7	4	3	0	3,25	% 46
Kimya	7	4	3	0	3,25	% 46
Biyoloji	6	4	2	0	3,50	% 58
TYT Fen	20	12	8	0	10,00	% 50
Cevap Anahtarı	B	CBAEBADADCBACBDCBCE				
Cevaplarınız		CBcEaAaADeaeEACDBdcE				

	S	D	Y	B%
Fizik	0	0	0	0
Fiziksel Niceliklerin Sınıflandırılması	1	1	0	100
Düzgün Doğrusal Hareket Kavramları	1	1	0	100
İş, Enerji ve Güç	1	0	1	0
Katı, Sıvı, Gaz Basıncı	1	1	0	100
Mıknatıslar ve Manyetik Alan	1	1	0	100
Ses Dalgaları	1	0	1	0
Küresel Aynalar	1	0	1	0
Kimya	0	0	0	0
Kimya Uygulamalarında İş Sağlığı ve Güvenliği	1	1	0	100
Katman Elektron Dağılımı ve Periyodik Tabloda Yer Bulma	1	1	0	100
Güçlü Etkileşimler / Kovalent Bağ	1	1	0	100
Maddenin Fiziksel Hâlleri	1	0	1	0
Kimyasal Hesaplamalar / Sınırlayıcı Bileşen Hesaplamaları	1	0	1	0
Ayırma ve Saffaştırma Teknikleri	1	0	1	0
Asit ve Bazların Metallerle Tepkimeleri	1	1	0	100
Biyoloji	0	0	0	0
Karbohidratlar	1	1	0	100
Ekosistemde Madde ve Enerji Akışı	1	1	0	100
Farklı hücre türlerini karşılaştırır.	1	1	0	100
Mitotik evreyi açıklar ve bu evrede gerçekleşen olayları bilir.	1	1	0	100
Mantarlar	1	0	1	0
Soyağaçları (Otozomal)	1	0	1	0

AROMAT TYT 1

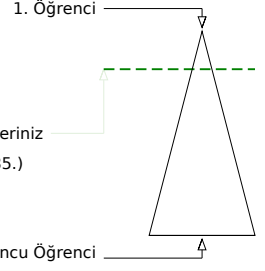
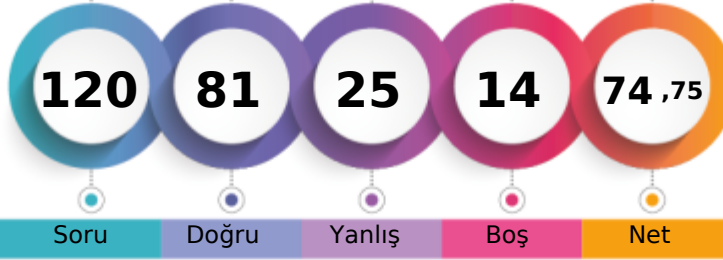

364,225 % 17,93

MANİSA / YUNUSEMRE
ÖZEL MANİSA KEP KİŞİSEL GELİŞİM KURSU12 - 12295
EMREHAN KORUK

Şube	Kurum	İlçe	İl	Genel
Öğrenci Sıra No	29	108	229	266
Sınava Katılan Öğrenci Sayısı	134	358	935	1362
				1185 % 17,93
				6609

	Soru	Doğru	Yanlış	Boş	Net	Başarı
TYT Türkçe	40	30	8	2	28,00	% 70
Cevap Anahtarı	B	ABBACBDBDADEBACADCBDEACAADBECEADBEDEEC				
Cevaplarınız		ABBACBDBbdD BbCADCA DaACAADBeDeEeDBEDEEe				

	S	D	Y	B%
Türkçe	0	0	0	0
Metne Sözcük Yerleştirme	1	1	0	100
Söz Öbeklerinde Anlam	1	1	0	100
Sözcükler Arası Anlam İlişkileri	1	1	0	100
Sözcükte Anlam	1	1	0	100
Cümleyi Yorumlama ve Açıklama	2	2	0	100
Parçadaki Cümlelerin İçerik ve Özellikleri	1	1	0	100
Çekim Ekleri ve Türleri	1	1	0	100
Ad Sözlü Sözcükler - Karma	1	0	1	0
Cümlelerin Ögeleri - Karma	1	0	1	0
Yazım Kuralları - Karma	1	1	0	100
Bitişik ve Ayrı Yazılan Kelimeler	1	0	0	0
Noktalama İşaretleri - Karma	1	0	1	0
Virgül	1	1	0	100
Paragrafı İkiye Ayırma	1	1	0	100
Cümlelerden Paragraf Oluşturma	1	1	0	100
Paragrafta Anlatım Akışını Bozan Cümle	1	1	0	100
Paragrafta Boş Bırakılan Yerleri Tamamlama	3	2	0	67
Paragrafın Yorumlanması	7	6	1	86
Paragrafta Yardımcı Düşünceler	6	3	3	50
Anlatım Teknikleri	1	1	0	100
Bir Paragrafa Bağlı Çoklu Sorular	6	5	1	83

	Soru	Doğru	Yanlış	Boş	Net	Başarı
Matematik-1	30	26	3	1	25,25	% 84
Geometri	10	8	0	2	8,00	% 80
TYT Matematik	40	34	3	3	33,25	% 83
Cevap Anahtarı	B	CBEDBDBDEAEBCDCDADADDEECABDDDBEDDACECCCB				
Cevaplarınız		CBEDBDBDEAEBCDCDADADDE CABBcdEBD CECC AB				

	S	D	Y	B%
Matematik-1	0	0	0	0
Sayı kümelerini birbirleriyle ilişkilendirir.	7	7	0	100
Üslü ifadeleri içeren denklemleri çözer.	1	1	0	100
Kökü ifadeleri içeren denklemleri çözer.	1	1	0	100
Birinci dereceden bir bilinmeyenli denklem ve eşitsizliklerin çözüm kümelerini bulur.	1	1	0	100
Mutlak değer içeren birinci dereceden bir bilinmeyenli denklem ve eşitsizliklerin çözüm kümelerini bulur.	1	1	0	100
Kümelerde birleşim, kesişim, fark, tümeleme işlemleri yardımıyla problemler çözer.	2	2	0	100
Fonksiyonlarla ilgili problemler çözer.	1	1	0	100
Bileşik önermeyi örneklerde açıklar; ve, veya, ya da bağlaçları ile kurulan bileşik önermelerin özelliklerini ve De Morgan'ı	1	1	0	100
Verileri merkezî eğilim ve yayılım ölçülerini hesaplayarak yorumlar.	1	1	0	100
Tam sayılarda bölünebilme kurallarıyla ilgili problemler çözer.	1	1	0	100
Denklemler ve eşitsizlikler ile ilgili problemler çözer.	11	8	2	73
n çeşit nesne ile oluşturulabilecek r li dizilişlerin (permütasyonların) kaç farklı şekilde yapılabileceğini hesaplar.	1	1	0	100
Olasılık kavramı ile ilgili uygulamalar yapar.	1	0	1	0
Geometri	0	0	0	0
Üçgende Açılar	2	2	0	100
Dik Üçgen ve Pisagor Teoremi	1	0	0	0
Yamuk	1	1	0	100
Kare	2	2	0	100
Çokgenler	2	1	0	50
Prizmalar	2	2	0	100

	Soru	Doğru	Yanlış	Boş	Net	Başarı
Tarih-1	5	3	2	0	2,50	% 50
Coğrafya-1	5	4	0	1	4,00	% 80
Felsefe	5	3	2	0	2,50	% 50
Din Kült. ve Ahl. Bil.	5	2	2	1	1,50	% 30
Felsefe (Seçmeli)	5	0	0	5	0,00	% 0
TYT Sosyal	20	12	6	2	10,50	% 53
Cevap Anahtarı	B	CEE BBBDECADEBCAEDEACCCDABD				
Cevaplarınız		CEEac DECADBAeEDdA e				

	S	D	Y	B%
Tarih-1	0	0	0	0
İslamiyet öncesi dönemde Türklerin yaşadığı coğrafyalar ile hayat tarzları arasındaki ilişkiyi analiz eder.	1	1	0	100
Hz. Muhammed (s.a.v.) ve Dört Halife Dönemi'nde Müslümanların Arap Yarımadası ve çevresinde siyasi hâkimiyet kur	1	1	0	100
Büyük Selçuklu Devleti Dönemi'ndeki başlıca siyasi gelişmeleri Türk tarihi içerisindeki önemli bağlamında değerlendirir	1	1	0	100
Kuvayımilliyeh hareketinin oluşumundan Büyük Millet Meclisinin açılışına kadar olan süreçte meydana gelen gelişmeler	1	0	1	0
Çağdaşlaşan Türkiye'nin temeli olan Atatürk ilkelerini kavrar.	1	0	1	0
Coğrafya-1	0	0	0	0
Yerleşme Dokuları ve Tipleri	1	1	0	100
Haritalarda Temel Kavramlar	1	0	0	0
Nüfus Piramitleri	1	1	0	100
İklim Elemanları / Sıcaklık	1	1	0	100
Su Kaynakları	1	1	0	100
Felsefe	0	0	0	0
MÖ 6. Yüzyıl - MS 2. Yüzyıl Filozoflarının Felsefi Görüşleri	1	1	0	100
Bilgi Felsefesi	1	1	0	100
MS 2. Yüzyıl - MS 15. Yüzyıl Filozoflarının Felsefi Görüşleri	1	0	1	0
MS 2. Yüzyıl - MS 15. Yüzyıl Felsefesinin Düşünce ve Argümanları	1	0	1	0
Felsefi Düşünce	1	1	0	100
Din Kült. ve Ahl. Bil.	0	0	0	0
ALLAH İNSAN İLİŞKİSİ	2	1	1	50
Din ve İslam	2	1	0	50
HZ. MUHAMMED VE GENÇLİK	1	0	1	0

	Soru	Doğru	Yanlış	Boş	Net	Başarı
Fizik	7	0	4	3	-1,00	% 0
Kimya	7	2	3	2	1,25	% 18
Biyoloji	6	3	1	2	2,75	% 46
TYT Fen	20	5	8	7	3,00	% 15
Cevap Anahtarı	B	CBAEBADADCBACBDCBCE				
Cevaplarınız		ecdb ADac a C BaB				

	S	D	Y	B%
Fizik	0	0	0	0
Fiziksel Niceliklerin Sınıflandırılması	1	0	1	0
Düzgün Doğrusal Hareket Kavramları	1	0	1	0
İş, Enerji ve Güç	1	0	1	0
Katı, Sıvı, Gaz Basıncı	1	0	1	0
Mıknatıslar ve Manyetik Alan	1	0	0	0
Ses Dalgaları	1	0	0	0
Küresel Aynalar	1	0	0	0
Kimya	0	0	0	0
Kimya Uygulamalarında İş Sağlığı ve Güvenliği	1	1	0	100
Katman Elektron Dağılımı ve Periyodik Tabloda Yer Bulma	1	1	0	100
Güçlü Etkileşimler / Kovalent Bağ	1	0	1	0
Maddenin Fiziksel Hâlleri	1	0	1	0
Kimyasal Hesaplamalar / Sınırlayıcı Bileşen Hesaplamaları	1	0	0	0
Ayırma ve Saffaştırma Teknikleri	1	0	1	0
Asit ve Bazların Metallerle Tepkimeleri	1	0	0	0
Biyoloji	0	0	0	0
Karbohidratlar	1	0	0	0
Ekosistemde Madde ve Enerji Akışı	1	1	0	100
Farklı hücre türlerini karşılaştırır.	1	1	0	100
Mitotik evreyi açıklar ve bu evrede gerçekleşen olayları bilir.	1	0	0	0
Mantarlar	1	1	0	100
Soyağaçları (Otozomal)	1	0	1	0

AROMAT TYT 1

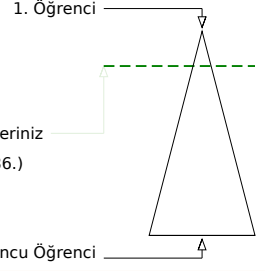
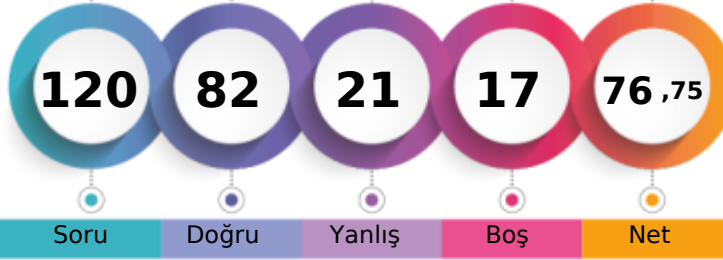

369,828 % 16,43

MANİSA / YUNUSEMRE
ÖZEL MANİSA KEP KİŞİSEL GELİŞİM KURSU12 - 12237
ENES ARICI

Şube	Kurum	İlçe	İl	Genel
Öğrenci Sıra No	27	103	216	247
Sınava Katılan Öğrenci Sayısı	134	358	935	1362
				1086 % 16,43
				6609

	Soru	Doğru	Yanlış	Boş	Net	Başarı
TYT Türkçe	40	35	5	0	33,75	% 84
Cevap Anahtarı	A ABBADBCBADDEABBCADACBEDACAAEBDECAEDBEECDE					
Cevaplarınız	ABBADBCBADDEABBAeACBaDACAeBcECAEDBEaCDE					

	S	D	Y	B%
Türkçe	0	0	0	0
Metne Sözcük Yerleştirme	1	1	0	100
Söz Öbeklerinde Anlam	1	1	0	100
Sözcükler Arası Anlam İlişkileri	1	1	0	100
Sözcükte Anlam	1	1	0	100
Cümleyi Yorumlama ve Açıklama	2	2	0	100
Parçadaki Cümlelerin İçerik ve Özellikleri	1	1	0	100
Çekim Ekleri ve Türleri	1	1	0	100
Ad Sözcükler - Karma	1	1	0	100
Cümlelerin Öğeleri - Karma	1	1	0	100
Yazım Kuralları - Karma	1	1	0	100
Bitişik ve Ayrı Yazılan Kelimeler	1	1	0	100
Noktalama İşaretleri - Karma	1	1	0	100
Virgül	1	1	0	100
Paragrafı İkiye Ayırma	1	0	1	0
Cümlelerden Paragraf Oluşturma	1	1	0	100
Paragrafta Anlatım Akışını Bozan Cümle	1	0	1	0
Paragrafta Boş Bırakılan Yerleri Tamamlama	3	3	0	100
Paragrafın Yorumlanması	7	6	1	86
Paragrafta Yardımcı Düşünceler	6	6	0	100
Anlatım Teknikleri	1	0	1	0
Bir Paragrafa Bağlı Çoklu Sorular	6	5	1	83

	Soru	Doğru	Yanlış	Boş	Net	Başarı
Matematik-1	30	22	3	5	21,25	% 71
Geometri	10	1	1	8	0,75	% 8
TYT Matematik	40	23	4	13	22,00	% 55
Cevap Anahtarı	A BCEBDBADAEEBDCADADEDDCABEDDEBDBACCCECBA					
Cevaplarınız	BCE DBADAEEBDCAD EDDCcBdbD Bb					

	S	D	Y	B%
Matematik-1	0	0	0	0
Sayı kümelerini birbiriyle ilişkilendirir.	7	7	0	100
Üslü ifadeleri içeren denklemleri çözer.	1	1	0	100
Kökü ifadeleri içeren denklemleri çözer.	1	0	0	0
Birinci dereceden bir bilinmeyenli denklem ve eşitsizliklerin çözüm kümelerini bulur.	1	1	0	100
Mutlak değer içeren birinci dereceden bir bilinmeyenli denklem ve eşitsizliklerin çözüm kümelerini bulur.	1	1	0	100
Kümelerde birleşim, kesişim, fark, tümeleme işlemleri yardımıyla problemler çözer.	2	1	0	50
Fonksiyonlarla ilgili problemler çözer.	1	1	0	100
Bileşik önermeyi örneklerde açıklar; ve, veya, ya da bağlaçları ile kurulan bileşik önermelerin özelliklerini ve De Morgan'ı	1	1	0	100
Verileri merkezî eğilim ve yayılım ölçülerini hesaplayarak yorumlar.	1	1	0	100
Tam sayılarda bölünebilme kurallarıyla ilgili problemler çözer.	1	1	0	100
Denklemler ve eşitsizlikler ile ilgili problemler çözer.	11	7	3	64
n çeşit nesne ile oluşturulabilecek r li dizilişlerin (permütasyonların) kaç farklı şekilde yapılabileceğini hesaplar.	1	0	0	0
Olasılık kavramı ile ilgili uygulamalar yapar.	1	0	0	0
Geometri	0	0	0	0
Üçgende Açılar	2	1	0	50
Dik Üçgen ve Pisagor Teoremi	1	0	1	0
Yamuk	1	0	0	0
Kare	2	0	0	0
Çokgenler	2	0	0	0
Prizmalar	2	0	0	0

	Soru	Doğru	Yanlış	Boş	Net	Başarı
Tarih-1	5	3	2	0	2,50	% 50
Coğrafya-1	5	2	2	1	1,50	% 30
Felsefe	5	4	1	0	3,75	% 75
Din Kült. ve Ahl. Bil.	5	3	2	0	2,50	% 50
Felsefe (Seçmeli)	5	0	0	5	0,00	% 0
TYT Sosyal	20	12	7	1	10,25	% 51
Cevap Anahtarı	A ECEBDBEACDBACEDAECCBDACD					
Cevaplarınız	ECEacD dAdAeBACEDAEbe					

	S	D	Y	B%
Tarih-1	0	0	0	0
İslamiyet öncesi dönemde Türklerin yaşadığı coğrafyalar ile hayat tarzları arasındaki ilişkiyi analiz eder.	1	1	0	100
Hz. Muhammed (s.a.v.) ve Dört Halife Dönemi'nde Müslümanların Arap Yarımadası ve çevresinde siyasi hâkimiyet kur	1	1	0	100
Büyük Selçuklu Devleti Dönemi'ndeki başlıca siyasi gelişmeleri Türk tarihi içerisindeki önemli bağlamında değerlendirir	1	1	0	100
Kuvayımilliyeh hareketinin oluşumundan Büyük Millet Meclisinin açılışına kadar olan süreçte meydana gelen gelişmeler	1	0	1	0
Çağdaşlaşan Türkiye'nin temeli olan Atatürk ilkelerini kavrar.	1	0	1	0
Coğrafya-1	0	0	0	0
Yerleşme Dokuları ve Tipleri	1	1	0	100
Haritalarda Temel Kavramlar	1	0	0	0
Nüfus Piramitleri	1	0	1	0
İklim Elemanları / Sıcaklık	1	1	0	100
Su Kaynakları	1	0	1	0
Felsefe	0	0	0	0
MÖ 6. Yüzyıl - MS 2. Yüzyıl Filozoflarının Felsefi Görüşleri	1	0	1	0
Bilgi Felsefesi	1	1	0	100
MS 2. Yüzyıl - MS 15. Yüzyıl Filozoflarının Felsefi Görüşleri	1	1	0	100
MS 2. Yüzyıl - MS 15. Yüzyıl Felsefesinin Düşünce ve Argümanları	1	1	0	100
Felsefi Düşünce	1	1	0	100
Din Kült. ve Ahl. Bil.	0	0	0	0
ALLAH İNSAN İLİŞKİSİ	2	2	0	100
Din ve İslam	2	1	1	50
HZ. MUHAMMED VE GENÇLİK	1	0	1	0

	Soru	Doğru	Yanlış	Boş	Net	Başarı
Fizik	7	5	2	0	4,50	% 64
Kimya	7	2	3	2	1,25	% 18
Biyoloji	6	5	0	1	5,00	% 83
TYT Fen	20	12	5	3	10,75	% 54
Cevap Anahtarı	A BCAEABDADEABCADCEBEC					
Cevaplarınız	BCAadBDAe A ac CBEC					

	S	D	Y	B%
Fizik	0	0	0	0
Fiziksel Niceliklerin Sınıflandırılması	1	1	0	100
Düzgün Doğrusal Hareket Kavramları	1	1	0	100
İş, Enerji ve Güç	1	1	0	100
Katı, Sıvı, Gaz Basıncı	1	0	1	0
Mıknatıslar ve Manyetik Alan	1	0	1	0
Ses Dalgaları	1	1	0	100
Küresel Aynalar	1	1	0	100
Kimya	0	0	0	0
Kimya Uygulamalarında İş Sağlığı ve Güvenliği	1	1	0	100
Katman Elektron Dağılımı ve Periyodik Tabloda Yer Bulma	1	0	1	0
Güçlü Etkileşimler / Kovalent Bağ	1	0	0	0
Maddenin Fiziksel Hâlleri	1	1	0	100
Kimyasal Hesaplamalar / Sınırlayıcı Bileşen Hesaplamaları	1	0	0	0
Ayırma ve Saffaştırma Teknikleri	1	0	1	0
Asit ve Bazların Metallerle Tepkimeleri	1	0	1	0
Biyoloji	0	0	0	0
Karbohidratlar	1	0	0	0
Ekosistemde Madde ve Enerji Akışı	1	1	0	100
Farklı hücre türlerini karşılaştırır.	1	1	0	100
Mitotik evreyi açıklar ve bu evrede gerçekleşen olayları bilir.	1	1	0	100
Mantarlar	1	1	0	100
Soyağaçları (Otozomal)	1	1	0	100

AROMAT TYT 1



395,475

%

9,12

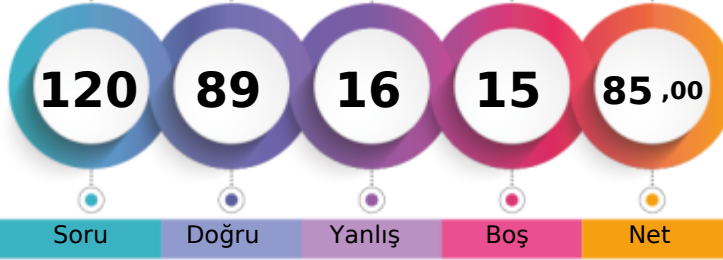
MANİSA / YUNUSEMRE
ÖZEL MANİSA KEP KİŞİSEL GELİŞİM KURSU12 - 12091
ERAY ÇETİNDERE

1. Öğrenci

Sizin yeriniz
(603.)

Sonuncu Öğrenci

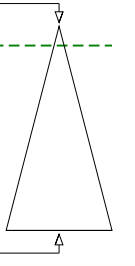

Soru Doğru Yanlış Boş Net

Şube Kurum İlçe İl Genel

Öğrenci Sıra No 12 57 117 134 603 % 9,12

Sınava Katılan Öğrenci Sayısı 134 358 935 1362 6609

	Soru	Doğru	Yanlış	Boş	Net	Başarı
TYT Türkçe	40	31	6	3	29,50	% 74
Cevap Anahtarı	A ABBADBCBADDEABCADACBEDACAAEBDECAEDBEECDE					
Cevaplarınız	ABBADdC DEdBcCdcCBEDACAAaBDEcEEDBEECDE					

	S	D	Y	B%
Türkçe	0	0	0	0
Metne Sözcük Yerleştirme	1	1	0	100
Söz Öbeklerinde Anlam	1	1	0	100
Sözcükler Arası Anlam İlişkileri	1	1	0	100
Sözcükte Anlam	1	1	0	100
Cümleyi Yorumlama ve Açıklama	2	1	1	50
Parçadaki Cümlelerin İçerik ve Özellikleri	1	1	0	100
Çekim Ekleri ve Türleri	1	0	0	0
Ad Söylü Sözcükler - Karma	1	0	0	0
Cümlelerin Ögeleri - Karma	1	0	0	0
Yazım Kuralları - Karma	1	1	0	100
Bitişik ve Ayrı Yazılan Kelimeler	1	1	0	100
Noktalama İşaretleri - Karma	1	0	1	0
Virgül	1	1	0	100
Paragrafı İkiye Ayırma	1	1	0	100
Cümlelerden Paragraf Oluşturma	1	0	1	0
Paragrafta Anlatım Akışını Bozan Cümle	1	1	0	100
Paragrafta Boş Bırakılan Yerleri Tamamlama	3	2	1	67
Paragrafın Yorumlanması	7	6	1	86
Paragrafta Yardımcı Düşünceler	6	5	1	83
Anlatım Teknikleri	1	1	0	100
Bir Paragrafa Bağlı Çoklu Sorular	6	6	0	100

	Soru	Doğru	Yanlış	Boş	Net	Başarı
Matematik-1	30	23	1	6	22,75	% 76
Geometri	10	4	1	5	3,75	% 38
TYT Matematik	40	27	2	11	26,50	% 66
Cevap Anahtarı	A BCEBDBADAEEBDCADADEDDCABEDDEBDBACCCECCBA					
Cevaplarınız	BCEBD ADAEEBDCADAc DDC BED DBCC					

	S	D	Y	B%
Matematik-1	0	0	0	0
Sayı kümelerini birbiriyle ilişkilendirir.	7	7	0	100
Üslü ifadeleri içeren denklemleri çözer.	1	1	0	100
Kökü ifadeleri içeren denklemleri çözer.	1	1	0	100
Birinci dereceden bir bilinmeyenli denklem ve eşitsizliklerin çözüm kümelerini bulur.	1	0	0	0
Mutlak değer içeren birinci dereceden bir bilinmeyenli denklem ve eşitsizliklerin çözüm kümelerini bulur.	1	1	0	100
Kümelerde birleşim, kesişim, fark, tümeleme işlemleri yardımıyla problemler çözer.	2	1	1	50
Fonksiyonlarla ilgili problemler çözer.	1	1	0	100
Bileşik önermeyi örneklerde açıklar; ve, veya, ya da bağlaçları ile kurulan bileşik önermelerin özelliklerini ve De Morgan'ı	1	1	0	100
Verileri merkezli eğilim ve yayılım ölçülerini hesaplayarak yorumlar.	1	1	0	100
Tam sayılarda bölünebilme kurallarıyla ilgili problemler çözer.	1	1	0	100
Denklemler ve eşitsizlikler ile ilgili problemler çözer.	11	8	0	73
n çeşit nesne ile oluşturulabilecek r li dizilişlerin (permütasyonların) kaç farklı şekilde yapılabileceğini hesaplar.	1	0	0	0
Olasılık kavramı ile ilgili uygulamalar yapar.	1	0	0	0
Geometri	0	0	0	0
Üçgende Açılar	2	2	0	100
Dik Üçgen ve Pisagor Teoremi	1	0	1	0
Yamuk	1	1	0	100
Kare	2	1	0	50
Çokgenler	2	0	0	0
Prizmalar	2	0	0	0

	Soru	Doğru	Yanlış	Boş	Net	Başarı
Tarih-1	5	4	1	0	3,75	% 75
Coğrafya-1	5	4	1	0	3,75	% 75
Felsefe	5	4	1	0	3,75	% 75
Din Küll. ve Ahl. Bil.	5	3	2	0	2,50	% 50
Felsefe (Seçmeli)	5	0	0	5	0,00	% 0
TYT Sosyal	20	15	5	0	13,75	% 69
Cevap Anahtarı	A ECEBDBEACDBACEDAECCBDACD					
Cevaplarınız	ECEeBDBdACDBAbEdBebC					

	S	D	Y	B%
Tarih-1	0	0	0	0
İslamiyet öncesi dönemde Türklerin yaşadığı coğrafyalar ile hayat tarzları arasındaki ilişkiyi analiz eder.	1	1	0	100
Hz. Muhammed (s.a.v.) ve Dört Halife Dönemi'nde Müslümanların Arap Yarımadası ve çevresinde siyasi hâkimiyet kur	1	1	0	100
Büyük Selçuklu Devleti Dönemi'ndeki başlıca siyasi gelişmeleri Türk tarihi içerisindeki önemi bağlamında değerlendirir	1	1	0	100
Kuvayımilliyeh hareketinin oluşumundan Büyük Millet Meclisinin açılışına kadar olan süreçte meydana gelen gelişmeler	1	0	1	0
Çağdaşlaşan Türkiye'nin temeli olan Atatürk ilkelerini kavrar.	1	1	0	100
Coğrafya-1	0	0	0	0
Yerleşme Dokuları ve Tipleri	1	1	0	100
Haritalarda Temel Kavramlar	1	1	0	100
Nüfus Piramitleri	1	0	1	0
İklim Elemanları / Sıcaklık	1	1	0	100
Su Kaynakları	1	1	0	100
Felsefe	0	0	0	0
MÖ 6. Yüzyıl - MS 2. Yüzyıl Filozoflarının Felsefi Görüşleri	1	1	0	100
Bilgi Felsefesi	1	1	0	100
MS 2. Yüzyıl - MS 15. Yüzyıl Filozoflarının Felsefi Görüşleri	1	1	0	100
MS 2. Yüzyıl - MS 15. Yüzyıl Felsefesinin Düşünce ve Argümanları	1	0	1	0
Felsefi Düşünce	1	1	0	100
Din Küll. ve Ahl. Bil.	0	0	0	0
ALLAH İNSAN İLİŞKİSİ	2	2	0	100
Din ve İslam	2	0	2	0
HZ. MUHAMMED VE GENÇLİK	1	1	0	100

	Soru	Doğru	Yanlış	Boş	Net	Başarı
Fizik	7	5	2	0	4,50	% 64
Kimya	7	6	0	1	6,00	% 86
Biyoloji	6	5	1	0	4,75	% 79
TYT Fen	20	16	3	1	15,25	% 76
Cevap Anahtarı	A BCAEABDADEABCADCBEBEC					
Cevaplarınız	BCAEdcDADEA CAcCBEBEC					

	S	D	Y	B%
Fizik	0	0	0	0
Fiziksel Niceliklerin Sınıflandırılması	1	1	0	100
Düzgün Doğrusal Hareket Kavramları	1	1	0	100
İş, Enerji ve Güç	1	1	0	100
Katı, Sıvı, Gaz Basıncı	1	1	0	100
Mıknatıslar ve Manyetik Alan	1	0	1	0
Ses Dalgaları	1	0	1	0
Küresel Aynalar	1	0	1	0
Kimya	0	0	0	0
Kimya Uygulamalarında İş Sağlığı ve Güvenliği	1	1	0	100
Katman Elektron Dağılımı ve Periyodik Tabloda Yer Bulma	1	1	0	100
Güçlü Etkileşimler / Kovalent Bağ	1	1	0	100
Maddenin Fiziksel Hâlleri	1	1	0	100
Kimyasal Hesaplamalar / Sınırlayıcı Bileşen Hesaplamaları	1	0	0	0
Ayırma ve Saffaştırma Teknikleri	1	1	0	100
Asit ve Bazların Metallerle Tepkimeleri	1	1	0	100
Biyoloji	0	0	0	0
Karbohidratlar	1	0	1	0
Ekosistemde Madde ve Enerji Akışı	1	1	0	100
Farklı hücre türlerini karşılaştırır.	1	1	0	100
Mitotik evreyi açıklar ve bu evrede gerçekleşen olayları bilir.	1	1	0	100
Mantarlar	1	1	0	100
Soyağaçları (Otozomal)	1	1	0	100

AROMAT TYT 1

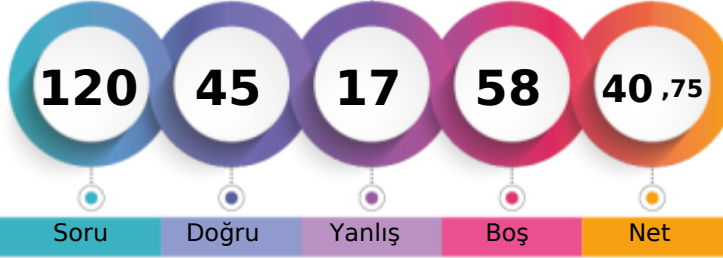

262,603 % 63,16

MANİSA / YUNUSEMRE
ÖZEL MANİSA KEP KİŞİSEL GELİŞİM KURSU12 - 136
ERDEM EGE ÖZÇELTİK

1. Öğrenci

Sizin yeriniz
(4174.)

Sonuncu Öğrenci

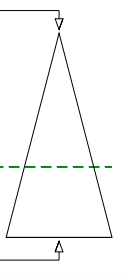

Soru Doğru Yanlış Boş Net

Şube Kurum İlçe İl Genel

Öğrenci Sıra No 101 286 682 913 4174 % 63,16

Sınava Katılan Öğrenci Sayısı 134 358 935 1362 6609

		Soru	Doğru	Yanlış	Boş	Net	Başarı
TYT Türkçe		40	20	3	17	19,25	% 48
Cevap Anahtarı	B	ABBACBDBDADEBACADCBDEACAADBECEADBEDEEC					
Cevaplarınız		ABBA BACAD A AA EbEcDBEDbEC					

	S	D	Y	B%
Türkçe	0	0	0	0
Metne Sözcük Yerleştirme	1	1	0	100
Söz Öbeklerinde Anlam	1	1	0	100
Sözcükler Arası Anlam İlişkileri	1	1	0	100
Sözcükte Anlam	1	1	0	100
Cümleyi Yorumlama ve Açıklama	2	0	0	0
Parçadaki Cümlelerin İçerik ve Özellikleri	1	0	0	0
Çekim Ekleri ve Türleri	1	0	0	0
Ad Söylü Sözcükler - Karma	1	0	0	0
Cümlelerin Öğeleri - Karma	1	0	0	0
Yazım Kuralları - Karma	1	0	0	0
Bitişik ve Ayrı Yazılan Kelimeler	1	0	0	0
Noktalama İşaretleri - Karma	1	1	0	100
Virgül	1	1	0	100
Paragrafı İkiye Ayırma	1	1	0	100
Cümlelerden Paragraf Oluşturma	1	1	0	100
Paragrafta Anlatım Akışını Bozan Cümle	1	1	0	100
Paragrafta Boş Bırakılan Yerleri Tamamlama	3	1	0	33
Paragrafın Yorumlanması	7	2	0	29
Paragrafta Yardımcı Düşünceler	6	3	2	50
Anlatım Teknikleri	1	0	0	0
Bir Paragrafa Bağlı Çoklu Sorular	6	5	1	83

		Soru	Doğru	Yanlış	Boş	Net	Başarı
Matematik-1		30	14	2	14	13,50	% 45
Geometri		10	1	0	9	1,00	% 10
TYT Matematik		40	15	2	23	14,50	% 36
Cevap Anahtarı	B	CBEDBDBDEAEBCDCDADADDEECABDDBEBDACECCCB					
Cevaplarınız		CB D bEAEB DCb AD A DD C					

	S	D	Y	B%
Matematik-1	0	0	0	0
Sayı kümelerini birbiriyle ilişkilendirir.	7	5	1	71
Üslü ifadeleri içeren denklemleri çözer.	1	0	0	0
Kökü ifadeleri içeren denklemleri çözer.	1	0	0	0
Birinci dereceden bir bilinmeyenli denklem ve eşitsizliklerin çözüm kümelerini bulur.	1	0	0	0
Mutlak değer içeren birinci dereceden bir bilinmeyenli denklem ve eşitsizliklerin çözüm kümelerini bulur.	1	0	0	0
Kümelerde birleşim, kesişim, fark, tümeleme işlemleri yardımıyla problemler çözer.	2	1	0	50
Fonksiyonlarla ilgili problemler çözer.	1	1	0	100
Bileşik önermeyi örneklerde açıklar; ve, veya, ya da bağlaçları ile kurulan bileşik önermelerin özelliklerini ve De Morgan'ı	1	1	0	100
Verileri merkezî eğilim ve yayılım ölçülerini hesaplayarak yorumlar.	1	1	0	100
Tam sayılarda bölünebilme kurallarıyla ilgili problemler çözer.	1	0	0	0
Denklemler ve eşitsizlikler ile ilgili problemler çözer.	11	5	1	45
n çeşit nesne ile oluşturulabilecek r li dizilişlerin (permütasyonların) kaç farklı şekilde yapılabileceğini hesaplar.	1	0	0	0
Olasılık kavramı ile ilgili uygulamalar yapar.	1	0	0	0
Geometri	0	0	0	0
Üçgende Açılar	2	0	0	0
Dik Üçgen ve Pisagor Teoremi	1	0	0	0
Yamuk	1	0	0	0
Kare	2	0	0	0
Çokgenler	2	1	0	50
Prizmalar	2	0	0	0

		Soru	Doğru	Yanlış	Boş	Net	Başarı
Tarih-1		5	2	3	0	1,25	% 25
Coğrafya-1		5	1	1	3	0,75	% 15
Felsefe		5	3	2	0	2,50	% 50
Din Kült. ve Ahl. Bil.		5	2	2	1	1,50	% 30
Felsefe (Seçmeli)		5	0	0	5	0,00	% 0
TYT Sosyal		20	8	8	4	6,00	% 30
Cevap Anahtarı	B	CEE BBBDECADEBCAEDEACCCDABD					
Cevaplarınız		CaEcc a C DeCeEDEb e					

	S	D	Y	B%
Tarih-1	0	0	0	0
İslamiyet öncesi dönemde Türklerin yaşadığı coğrafyalar ile hayat tarzları arasındaki ilişkiyi analiz eder.	1	0	1	0
Hz. Muhammed (s.a.v.) ve Dört Halife Dönemi'nde Müslümanların Arap Yarımadası ve çevresinde siyasi hâkimiyet kur	1	1	0	100
Büyük Selçuklu Devleti Dönemi'ndeki başlıca siyasi gelişmeleri Türk tarihi içerisindeki önemi bağlamında değerlendirir	1	1	0	100
Kuvayımilliye hareketinin oluşumundan Büyük Millet Meclisinin açılışına kadar olan süreçte meydana gelen gelişmeler	1	0	1	0
Çağdaşlaşan Türkiye'nin temeli olan Atatürk ilkelerini kavrar.	1	0	1	0
Coğrafya-1	0	0	0	0
Yerleşme Dokuları ve Tipleri	1	0	1	0
Haritalarda Temel Kavramlar	1	0	0	0
Nüfus Piramitleri	1	0	0	0
İklim Elemanları / Sıcaklık	1	0	0	0
Su Kaynakları	1	1	0	100
Felsefe	0	0	0	0
MÖ 6. Yüzyıl - MS 2. Yüzyıl Filozoflarının Felsefi Görüşleri	1	1	0	100
Bilgi Felsefesi	1	0	1	0
MS 2. Yüzyıl - MS 15. Yüzyıl Filozoflarının Felsefi Görüşleri	1	0	1	0
MS 2. Yüzyıl - MS 15. Yüzyıl Felsefesinin Düşünce ve Argümanları	1	1	0	100
Felsefi Düşünce	1	1	0	100
Din Kült. ve Ahl. Bil.	0	0	0	0
ALLAH İNSAN İLİŞKİSİ	2	2	0	100
Din ve İslam	2	0	1	0
HZ. MUHAMMED VE GENÇLİK	1	0	1	0

		Soru	Doğru	Yanlış	Boş	Net	Başarı
Fizik		7	0	4	3	-1,00	% 0
Kimya		7	1	0	6	1,00	% 14
Biyoloji		6	1	0	5	1,00	% 17
TYT Fen		20	2	4	14	1,00	% 5
Cevap Anahtarı	B	CBAEBADADCBACBACBDCBCE					
Cevaplarınız		dcd aA C					

	S	D	Y	B%
Fizik	0	0	0	0
Fiziksel Niceliklerin Sınıflandırılması	1	0	1	0
Düzgün Doğrusal Hareket Kavramları	1	0	0	0
İş, Enerji ve Güç	1	0	1	0
Katı, Sıvı, Gaz Basıncı	1	0	1	0
Mıknatıslar ve Manyetik Alan	1	0	0	0
Ses Dalgaları	1	0	0	0
Küresel Aynalar	1	0	1	0
Kimya	0	0	0	0
Kimya Uygulamalarında İş Sağlığı ve Güvenliği	1	1	0	100
Katman Elektron Dağılımı ve Periyodik Tabloda Yer Bulma	1	0	0	0
Güçlü Etkileşimler / Kovalent Bağ	1	0	0	0
Maddenin Fiziksel Hâlleri	1	0	0	0
Kimyasal Hesaplamalar / Sınırlayıcı Bileşen Hesaplamaları	1	0	0	0
Ayırma ve Saffaştırma Teknikleri	1	0	0	0
Asit ve Bazların Metallerle Tepkimeleri	1	0	0	0
Biyoloji	0	0	0	0
Karbohidratlar	1	0	0	0
Ekosistemde Madde ve Enerji Akışı	1	1	0	100
Farklı hücre türlerini karşılaştırır.	1	0	0	0
Mitotik evreyi açıklar ve bu evrede gerçekleşen olayları bilir.	1	0	0	0
Mantarlar	1	0	0	0
Soyağaçları (Otozomal)	1	0	0	0

AROMAT TYT 1

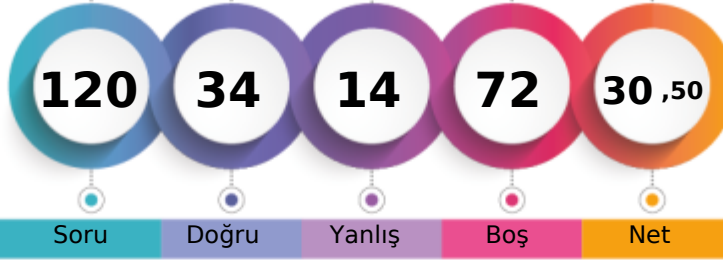

231,345 % 77,74

MANİSA / YUNUSEMRE
ÖZEL MANİSA KEP KİŞİSEL GELİŞİM KURSU12 - 12399
ERVA UZAN

1. Öğrenci

Sizin yeriniz
(5138.)

Sonuncu Öğrenci

Soru Doğru Yanlış Boş Net

Şube Kurum İlçe İl Genel

Öğrenci Sıra No 124 323 807 1127 5138 % 77,74

Sınava Katılan Öğrenci Sayısı 134 358 935 1362 6609

	Soru	Doğru	Yanlış	Boş	Net	Başarı
TYT Türkçe	40	23	6	11	21,50	% 54
Cevap Anahtarı	A ABBADBCBADDEABCADACBEDACAABDECAEDBEECEDE					
Cevaplarınız	b BAbBC a ABC D BbDACAEB aAEDBEEC c					

	S	D	Y	B%
Türkçe	0	0	0	0
Metne Sözcük Yerleştirme	1	0	1	0
Söz Öbeklerinde Anlam	1	0	0	0
Sözcükler Arası Anlam İlişkileri	1	1	0	100
Sözcükte Anlam	1	1	0	100
Cümleli Yorumlama ve Açıklama	2	1	1	50
Parçadaki Cümlelerin İçerik ve Özellikleri	1	1	0	100
Çekim Ekleri ve Türleri	1	0	0	0
Ad Sözlü Sözcükler - Karma	1	0	0	0
Cümlelerin Ögeleri - Karma	1	0	0	0
Yazım Kuralları - Karma	1	0	1	0
Bitişik ve Ayrı Yazılan Kelimeler	1	0	0	0
Noktalama İşaretleri - Karma	1	1	0	100
Virgül	1	1	0	100
Paragrafı İkiye Ayırma	1	1	0	100
Cümlelerden Paragraf Oluşturma	1	0	0	0
Paragrafta Anlatım Akışını Bozan Cümle	1	1	0	100
Paragrafta Boş Bırakılan Yerleri Tamamlama	3	1	0	33
Paragrafın Yorumlanması	7	6	1	86
Paragrafta Yardımcı Düşünceler	6	4	1	67
Anlatım Teknikleri	1	0	0	0
Bir Paragrafa Bağlı Çoklu Sorular	6	4	1	67

	Soru	Doğru	Yanlış	Boş	Net	Başarı
Matematik-1	30	3	3	24	2,25	% 8
Geometri	10	0	0	10	0,00	% 0
TYT Matematik	40	3	3	34	2,25	% 6
Cevap Anahtarı	A BCEBDBADAEEBDCADADEDDCABEDDEBDBACCCECCBA					
Cevaplarınız	c D D c d D					

	S	D	Y	B%
Matematik-1	0	0	0	0
Sayı kümelerini birbiriyle ilişkilendirir.	7	2	0	29
Üslü ifadeleri içeren denklemleri çözer.	1	0	1	0
Kökü ifadeleri içeren denklemleri çözer.	1	0	0	0
Birinci dereceden bir bilinmeyenli denklem ve eşitsizliklerin çözüm kümelerini bulur.	1	0	0	0
Mutlak değer içeren birinci dereceden bir bilinmeyenli denklem ve eşitsizliklerin çözüm kümelerini bulur.	1	0	0	0
Kümelerde birleşim, kesişim, fark, tümeleme işlemleri yardımıyla problemler çözer.	2	0	0	0
Fonksiyonlarla ilgili problemler çözer.	1	0	0	0
Bileşik önermeyi örneklerde açıklar; ve, veya, ya da bağlaçları ile kurulan bileşik önermelerin özelliklerini ve De Morgan'ın kurallarıyla ilgili problemler çözer.	1	0	1	0
Verileri merkezî eğilim ve yayılım ölçülerini hesaplayarak yorumlar.	1	0	0	0
Tam sayılarda bölünebilme kurallarıyla ilgili problemler çözer.	1	0	1	0
Denklemler ve eşitsizlikler ile ilgili problemler çözer.	11	1	0	9
n çeşit nesne ile oluşturulabilecek r li dizilişlerin (permütasyonların) kaç farklı şekilde yapılabileceğini hesaplar.	1	0	0	0
Olasılık kavramı ile ilgili uygulamalar yapar.	1	0	0	0
Geometri	0	0	0	0
Üçgende Açılar	2	0	0	0
Dik Üçgen ve Pisagor Teoremi	1	0	0	0
Yamuk	1	0	0	0
Kare	2	0	0	0
Çokgenler	2	0	0	0
Prizmalar	2	0	0	0

	Soru	Doğru	Yanlış	Boş	Net	Başarı
Tarih-1	5	0	0	5	0,00	% 0
Coğrafya-1	5	1	2	2	0,50	% 10
Felsefe	5	4	1	0	3,75	% 75
Din Kült. ve Ahl. Bil.	5	2	1	2	1,75	% 35
Felsefe (Seçmeli)	5	0	0	5	0,00	% 0
TYT Sosyal	20	7	4	9	6,00	% 30
Cevap Anahtarı	A ECEBDBEACDBACEDAECCBDACD					
Cevaplarınız	aaE DBeCED bC					

	S	D	Y	B%
Tarih-1	0	0	0	0
İslamiyet öncesi dönemde Türklerin yaşadığı coğrafyalar ile hayat tarzları arasındaki ilişkiyi analiz eder.	1	0	0	0
Hz. Muhammed (s.a.v.) ve Dört Halife Dönemi'nde Müslümanların Arap Yarımadası ve çevresinde siyasi hâkimiyet kur	1	0	0	0
Büyük Selçuklu Devleti Dönemi'ndeki başlıca siyasi gelişmeleri Türk tarihi içerisindeki önemi bağlamında değerlendirir	1	0	0	0
Kuvayımilliye hareketinin oluşumundan Büyük Millet Meclisinin açılışına kadar olan süreçte meydana gelen gelişmeler	1	0	0	0
Çağdaşlaşan Türkiye'nin temeli olan Atatürk ilkelerini kavrar.	1	0	0	0
Coğrafya-1	0	0	0	0
Yerleşme Dokuları ve Tipleri	1	0	1	0
Haritalarda Temel Kavramlar	1	0	1	0
Nüfus Piramitleri	1	1	0	100
İklim Elemanları / Sıcaklık	1	0	0	0
Su Kaynakları	1	0	0	0
Felsefe	0	0	0	0
MÖ 6. Yüzyıl - MS 2. Yüzyıl Filozoflarının Felsefi Görüşleri	1	1	0	100
Bilgi Felsefesi	1	1	0	100
MS 2. Yüzyıl - MS 15. Yüzyıl Filozoflarının Felsefi Görüşleri	1	0	1	0
MS 2. Yüzyıl - MS 15. Yüzyıl Felsefesinin Düşünce ve Argümanları	1	1	0	100
Felsefi Düşünce	1	1	0	100
Din Kült. ve Ahl. Bil.	0	0	0	0
ALLAH İNSAN İLİŞKİSİ	2	1	0	50
Din ve İslam	2	0	1	0
HZ. MUHAMMED VE GENÇLİK	1	1	0	100

	Soru	Doğru	Yanlış	Boş	Net	Başarı
Fizik	7	0	1	6	-0,25	% 0
Kimya	7	1	0	6	1,00	% 14
Biyoloji	6	0	0	6	0,00	% 0
TYT Fen	20	1	1	18	0,75	% 4
Cevap Anahtarı	A BCAEABDADEABCADCBEBC					
Cevaplarınız	d A					

	S	D	Y	B%
Fizik	0	0	0	0
Fiziksel Niceliklerin Sınıflandırılması	1	0	1	0
Düzgün Doğrusal Hareket Kavramları	1	0	0	0
İş, Enerji ve Güç	1	0	0	0
Katı, Sıvı, Gaz Basıncı	1	0	0	0
Mıknatıslar ve Manyetik Alan	1	0	0	0
Ses Dalgaları	1	0	0	0
Küresel Aynalar	1	0	0	0
Kimya	0	0	0	0
Kimya Uygulamalarında İş Sağlığı ve Güvenliği	1	1	0	100
Katman Elektron Dağılımı ve Periyodik Tabloda Yer Bulma	1	0	0	0
Güçlü Etkileşimler / Kovalent Bağ	1	0	0	0
Maddenin Fiziksel Hâlleri	1	0	0	0
Kimyasal Hesaplamalar / Sınırlayıcı Bileşen Hesaplamaları	1	0	0	0
Ayırma ve Saffaştırma Teknikleri	1	0	0	0
Asit ve Bazların Metallerle Tepkimeleri	1	0	0	0
Biyoloji	0	0	0	0
Karbohidratlar	1	0	0	0
Ekosistemde Madde ve Enerji Akışı	1	0	0	0
Farklı hücre türlerini karşılaştırır.	1	0	0	0
Mitotik evreyi açıklar ve bu evrede gerçekleşen olayları bilir.	1	0	0	0
Mantarlar	1	0	0	0
Soyağaçları (Otozomal)	1	0	0	0

AROMAT TYT 1



286,653 % 49,93

MANİSA / YUNUSEMRE
ÖZEL MANİSA KEP KİŞİSEL GELİŞİM KURSU

12 - 12177
ESLEM ATAMAN

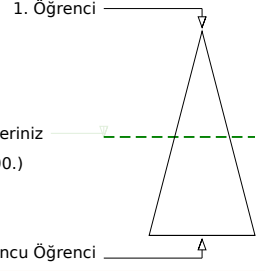
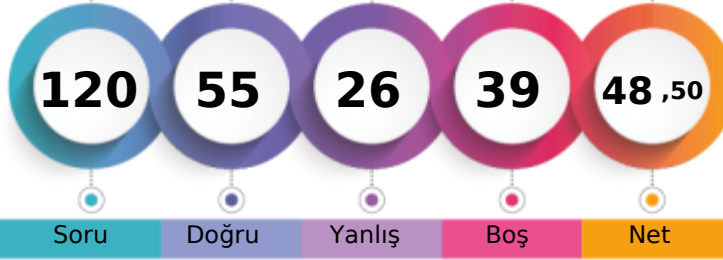

Şube	Kurum	İlçe	İl	Genel
Öğrenci Sıra No	83	250	571	738
Sınava Katılan Öğrenci Sayısı	134	358	935	1362
				3300 % 49,93
				6609

	Soru	Doğru	Yanlış	Boş	Net	Başarı
TYT Türkçe	40	19	13	8	15,75	% 39
Cevap Anahtarı	B	ABBACBDBDADEBACADCBDEACAADBECEADBEDEEC				
Cevaplarınız		ABBcCaD bCADCceDEAadAceEc Ee dEDbEC				

	S	D	Y	B%
Türkçe	0	0	0	0
Metne Sözcük Yerleştirme	1	0	1	0
Söz Öbeklerinde Anlam	1	1	0	100
Sözcükler Arası Anlam İlişkileri	1	1	0	100
Sözcükte Anlam	1	1	0	100
Cümleli Yorumlama ve Açıklama	2	1	1	50
Parçadaki Cümlelerin İçerik ve Özellikleri	1	1	0	100
Çekim Ekleri ve Türleri	1	0	0	0
Ad Soylu Sözcükler - Karma	1	0	0	0
Cümlelerin Öğeleri - Karma	1	0	0	0
Yazım Kuralları - Karma	1	0	0	0
Bitişik ve Ayrı Yazılan Kelimeler	1	0	0	0
Noktalama İşaretleri - Karma	1	0	1	0
Virgül	1	0	0	0
Paragrafı İkiye Ayırma	1	1	0	100
Cümlelerden Paragraf Oluşturma	1	1	0	100
Paragrafta Anlatım Akışını Bozan Cümle	1	1	0	100
Paragrafta Boş Bırakılan Yerleri Tamamlama	3	1	2	33
Paragrafın Yorumlanması	7	5	2	71
Paragrafta Yardımcı Düşünceler	6	1	3	17
Anlatım Teknikleri	1	0	1	0
Bir Paragrafa Bağlı Çoklu Sorular	6	4	2	67

	Soru	Doğru	Yanlış	Boş	Net	Başarı
Matematik-1	30	17	4	9	16,00	% 53
Geometri	10	0	0	10	0,00	% 0
TYT Matematik	40	17	4	19	16,00	% 40
Cevap Anahtarı	B	CBEDBABDEAEBCDCDADADDEECABDDBEEDACECCCB				
Cevaplarınız		CBED dBDEAEb cCbAc DD EC B				

	S	D	Y	B%
Matematik-1	0	0	0	0
Sayı kümelerini birbiriyle ilişkilendirir.	7	6	0	86
Üslü ifadeleri içeren denklemleri çözer.	1	1	0	100
Kökü ifadeleri içeren denklemleri çözer.	1	0	0	0
Birinci dereceden bir bilinmeyenli denklem ve eşitsizliklerin çözüm kümelerini bulur.	1	1	0	100
Mutlak değer içeren birinci dereceden bir bilinmeyenli denklem ve eşitsizliklerin çözüm kümelerini bulur.	1	0	1	0
Kümelerde birleşim, kesişim, fark, tümeleme işlemleri yardımıyla problemler çözer.	2	1	1	50
Fonksiyonlarla ilgili problemler çözer.	1	1	0	100
Bileşik önermeyi örneklerde açıklar; ve, veya, ya da bağlaçları ile kurulan bileşik önermelerin özelliklerini ve De Morgan'ı	1	0	1	0
Verileri merkezi eğilim ve yayılım ölçülerini hesaplayarak yorumlar.	1	1	0	100
Tam sayılarda bölünebilme kurallarıyla ilgili problemler çözer.	1	1	0	100
Denklemler ve eşitsizlikler ile ilgili problemler çözer.	11	5	1	45
n çeşit nesne ile oluşturulabilecek r li dizilişlerin (permütasyonların) kaç farklı şekilde yapılabileceğini hesaplar.	1	0	0	0
Olasılık kavramı ile ilgili uygulamalar yapar.	1	0	0	0
Geometri	0	0	0	0
Üçgende Açılar	2	0	0	0
Dik Üçgen ve Pisagor Teoremi	1	0	0	0
Yamuk	1	0	0	0
Kare	2	0	0	0
Çokgenler	2	0	0	0
Prizmalar	2	0	0	0

	Soru	Doğru	Yanlış	Boş	Net	Başarı
Tarih-1	5	3	1	1	2,75	% 55
Coğrafya-1	5	4	0	1	4,00	% 80
Felsefe	5	2	1	2	1,75	% 35
Din Küll. ve Ahl. Bil.	5	3	2	0	2,50	% 50
Felsefe (Seçmeli)	5	0	0	5	0,00	% 0
TYT Sosyal	20	12	4	4	11,00	% 55
Cevap Anahtarı	B	CEE BBBDECADEBCAEDEACCCDABD				
Cevaplarınız		CEE c DECADEbb DEeEC				

	S	D	Y	B%
Tarih-1	0	0	0	0
İslamiyet öncesi dönemde Türklerin yaşadığı coğrafyalar ile hayat tarzları arasındaki ilişkiyi analiz eder.	1	1	0	100
Hz. Muhammed (s.a.v.) ve Dört Halife Dönemi'nde Müslümanların Arap Yarımadası ve çevresinde siyasi hâkimiyet kur	1	1	0	100
Büyük Selçuklu Devleti Dönemi'ndeki başlıca siyasi gelişmeleri Türk tarihi içerisindeki önemi bağlamında değerlendirir	1	1	0	100
Kuvayımilliye hareketinin oluşumundan Büyük Millet Meclisinin açılışına kadar olan süreçte meydana gelen gelişmeler	1	0	0	0
Çağdaşlaşan Türkiye'nin temeli olan Atatürk ilkelerini kavrar.	1	0	1	0
Coğrafya-1	0	0	0	0
Yerleşme Dokuları ve Tipleri	1	1	0	100
Haritalarda Temel Kavramlar	1	0	0	0
Nüfus Piramitleri	1	1	0	100
İklim Elemanları / Sıcaklık	1	1	0	100
Su Kaynakları	1	1	0	100
Felsefe	0	0	0	0
MÖ 6. Yüzyıl - MS 2. Yüzyıl Filozoflarının Felsefi Görüşleri	1	1	0	100
Bilgi Felsefesi	1	1	0	100
MS 2. Yüzyıl - MS 15. Yüzyıl Filozoflarının Felsefi Görüşleri	1	0	0	0
MS 2. Yüzyıl - MS 15. Yüzyıl Felsefesinin Düşünce ve Argümanları	1	0	1	0
Felsefi Düşünce	1	0	0	0
Din Küll. ve Ahl. Bil.	0	0	0	0
ALLAH İNSAN İLİŞKİSİ	2	2	0	100
Din ve İslam	2	0	2	0
HZ. MUHAMMED VE GENÇLİK	1	1	0	100

	Soru	Doğru	Yanlış	Boş	Net	Başarı
Fizik	7	3	1	3	2,75	% 39
Kimya	7	2	2	3	1,50	% 21
Biyoloji	6	2	2	2	1,50	% 25
TYT Fen	20	7	5	8	5,75	% 29
Cevap Anahtarı	B	CBAEBADADCBABEACDBCBE				
Cevaplarınız		eBA DAbA AC daB				

	S	D	Y	B%
Fizik	0	0	0	0
Fiziksel Niceliklerin Sınıflandırılması	1	1	0	100
Düzgün Doğrusal Hareket Kavramları	1	0	1	0
İş, Enerji ve Güç	1	1	0	100
Katı, Sıvı, Gaz Basıncı	1	0	0	0
Mıknatıslar ve Manyetik Alan	1	0	0	0
Ses Dalgaları	1	0	0	0
Küresel Aynalar	1	1	0	100
Kimya	0	0	0	0
Kimya Uygulamalarında İş Sağlığı ve Güvenliği	1	1	0	100
Katman Elektron Dağılımı ve Periyodik Tabloda Yer Bulma	1	1	0	100
Güçlü Etkileşimler / Kovalent Bağ	1	0	0	0
Maddenin Fiziksel Hâlleri	1	0	0	0
Kimyasal Hesaplamalar / Sınırlayıcı Bileşen Hesaplamaları	1	0	0	0
Ayırma ve Saffaştırma Teknikleri	1	0	1	0
Asit ve Bazların Metallerle Tepkimeleri	1	1	0	100
Biyoloji	0	0	0	0
Karbohidratlar	1	0	0	0
Ekosistemde Madde ve Enerji Akışı	1	1	0	100
Farklı hücre türlerini karşılaştırır.	1	0	1	0
Mitotik evreyi açıklar ve bu evrede gerçekleşen olayları bilir.	1	0	0	0
Mantarlar	1	1	0	100
Soyağaçları (Otozomal)	1	0	1	0

AROMAT TYT 1

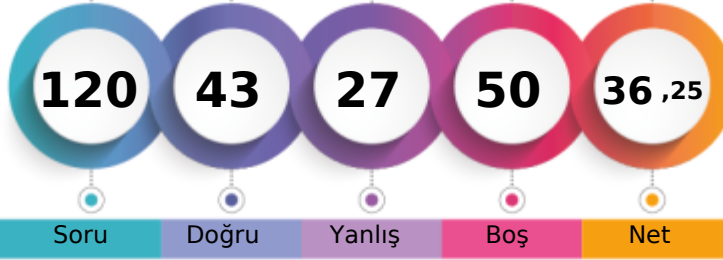

248,090 % 70,37

MANİSA / YUNUSEMRE
ÖZEL MANİSA KEP KİŞİSEL GELİŞİM KURSU12 - 12335
ESMA BİRGÜL

1. Öğrenci

Sizin yeriniz
(4651.)

Sonuncu Öğrenci

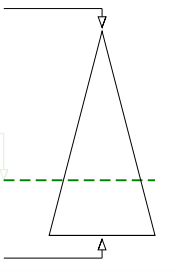

Soru Doğru Yanlış Boş Net

Şube Kurum İlçe İl Genel

Öğrenci Sıra No 113 307 750 1030 4651 % 70,37

Sınava Katılan Öğrenci Sayısı 134 358 935 1362 6609

	Soru	Doğru	Yanlış	Boş	Net	Başarı
TYT Türkçe	40	28	6	6	26,50	% 66
Cevap Anahtarı	A	ABBADBCBADDEABCADACBEDACAAEBDECAEDBEECDE				
Cevaplarınız		ABBADBCBADD dBC DAaBaDACAeC D ED EeDc				

	S	D	Y	B%
Türkçe	0	0	0	0
Metne Sözcük Yerleştirme	1	1	0	100
Söz Öbeklerinde Anlam	1	1	0	100
Sözcükler Arası Anlam İlişkileri	1	1	0	100
Sözcükte Anlam	1	1	0	100
Cümleyi Yorumlama ve Açıklama	2	2	0	100
Parçadaki Cümlelerin İçerik ve Özellikleri	1	1	0	100
Çekim Ekleri ve Türleri	1	1	0	100
Ad Sözlü Sözcükler - Karma	1	1	0	100
Cümlelerin Öğeleri - Karma	1	1	0	100
Yazım Kuralları - Karma	1	1	0	100
Bitişik ve Ayrı Yazılan Kelimeler	1	0	0	0
Noktalama İşaretleri - Karma	1	0	1	0
Virgül	1	1	0	100
Paragrafı İkiye Ayırma	1	1	0	100
Cümlelerden Paragraf Oluşturma	1	0	0	0
Paragrafta Anlatım Akışını Bozan Cümle	1	1	0	100
Paragrafta Boş Bırakılan Yerleri Tamamlama	3	2	1	67
Paragrafın Yorumlanması	7	6	1	86
Paragrafta Yardımcı Düşünceler	6	3	1	50
Anlatım Teknikleri	1	1	0	100
Bir Paragrafa Bağlı Çoklu Sorular	6	2	2	33

	Soru	Doğru	Yanlış	Boş	Net	Başarı
Matematik-1	30	1	4	25	0,00	% 0
Geometri	10	0	0	10	0,00	% 0
TYT Matematik	40	1	4	35	0,00	% 0
Cevap Anahtarı	A	BCEBDBADAEEBDCADADEDDCABEDDEBDBACCCECBA				
Cevaplarınız		c a c c A				

	S	D	Y	B%
Matematik-1	0	0	0	0
Sayı kümelerini birbiriyle ilişkilendirir.	7	0	1	0
Üslü ifadeleri içeren denklemleri çözer.	1	0	1	0
Kökü ifadeleri içeren denklemleri çözer.	1	0	0	0
Birinci dereceden bir bilinmeyenli denklem ve eşitsizliklerin çözüm kümelerini bulur.	1	0	1	0
Mutlak değer içeren birinci dereceden bir bilinmeyenli denklem ve eşitsizliklerin çözüm kümelerini bulur.	1	0	0	0
Kümelerde birleşim, kesişim, fark, tümeleme işlemleri yardımıyla problemler çözer.	2	0	1	0
Fonksiyonlarla ilgili problemler çözer.	1	0	0	0
Bileşik önermeyi örneklerde açıklar; ve, veya, ya da bağlaçları ile kurulan bileşik önermelerin özelliklerini ve De Morgan'ın kurallarıyla ilgili problemler çözer.	1	0	0	0
Verileri merkezî eğilim ve yayılım ölçülerini hesaplayarak yorumlar.	1	0	0	0
Tam sayılarda bölünebilme kurallarıyla ilgili problemler çözer.	1	1	0	100
Denklemler ve eşitsizlikler ile ilgili problemler çözer.	11	0	0	0
n çeşit nesne ile oluşturulabilecek r li dizilişlerin (permütasyonların) kaç farklı şekilde yapılabileceğini hesaplar.	1	0	0	0
Olasılık kavramı ile ilgili uygulamalar yapar.	1	0	0	0
Geometri	0	0	0	0
Üçgende Açılar	2	0	0	0
Dik Üçgen ve Pisagor Teoremi	1	0	0	0
Yamuk	1	0	0	0
Kare	2	0	0	0
Çokgenler	2	0	0	0
Prizmalar	2	0	0	0

	Soru	Doğru	Yanlış	Boş	Net	Başarı
Tarih-1	5	1	4	0	0,00	% 0
Coğrafya-1	5	1	1	3	0,75	% 15
Felsefe	5	4	1	0	3,75	% 75
Din Küll. ve Ahl. Bil.	5	4	1	0	3,75	% 75
Felsefe (Seçmeli)	5	0	0	5	0,00	% 0
TYT Sosyal	20	10	7	3	8,25	% 41
Cevap Anahtarı	A	ECEBDBEACDBACEDAECCBDACD				
Cevaplarınız		dbEccce A DBeCEDAEbC				

	S	D	Y	B%
Tarih-1	0	0	0	0
İslamiyet öncesi dönemde Türklerin yaşadığı coğrafyalar ile hayat tarzları arasındaki ilişkiyi analiz eder.	1	0	1	0
Hz. Muhammed (s.a.v.) ve Dört Halife Dönemi'nde Müslümanların Arap Yarımadası ve çevresinde siyasi hâkimiyet kur	1	0	1	0
Büyük Selçuklu Devleti Dönemi'ndeki başlıca siyasi gelişmeleri Türk tarihi içerisindeki önemi bağlamında değerlendirir	1	1	0	100
Kuvayımilliyeh hareketinin oluşumundan Büyük Millet Meclisinin açılışına kadar olan süreçte meydana gelen gelişmeler	1	0	1	0
Çağdaşlaşan Türkiye'nin temeli olan Atatürk ilkelerini kavrar.	1	0	1	0
Coğrafya-1	0	0	0	0
Yerleşme Dokuları ve Tipleri	1	0	1	0
Haritalarda Temel Kavramlar	1	0	0	0
Nüfus Piramitleri	1	0	0	0
İklim Elemanları / Sıcaklık	1	1	0	100
Su Kaynakları	1	0	0	0
Felsefe	0	0	0	0
MÖ 6. Yüzyıl - MS 2. Yüzyıl Filozoflarının Felsefi Görüşleri	1	1	0	100
Bilgi Felsefesi	1	1	0	100
MS 2. Yüzyıl - MS 15. Yüzyıl Filozoflarının Felsefi Görüşleri	1	0	1	0
MS 2. Yüzyıl - MS 15. Yüzyıl Felsefesinin Düşünce ve Argümanları	1	1	0	100
Felsefi Düşünce	1	1	0	100
Din Küll. ve Ahl. Bil.	0	0	0	0
ALLAH İNSAN İLİŞKİSİ	2	2	0	100
Din ve İslam	2	1	1	50
HZ. MUHAMMED VE GENÇLİK	1	1	0	100

	Soru	Doğru	Yanlış	Boş	Net	Başarı
Fizik	7	1	4	2	0,00	% 0
Kimya	7	1	3	3	0,25	% 4
Biyoloji	6	2	3	1	1,25	% 21
TYT Fen	20	4	10	6	1,50	% 8
Cevap Anahtarı	A	BCAEABDADEABCADCBEBC				
Cevaplarınız		dedd DAc ebD cEcb				

	S	D	Y	B%
Fizik	0	0	0	0
Fiziksel Niceliklerin Sınıflandırılması	1	0	1	0
Düzgün Doğrusal Hareket Kavramları	1	0	1	0
İş, Enerji ve Güç	1	0	1	0
Katı, Sıvı, Gaz Basıncı	1	0	1	0
Mıknatıslar ve Manyetik Alan	1	0	0	0
Ses Dalgaları	1	0	0	0
Küresel Aynalar	1	1	0	100
Kimya	0	0	0	0
Kimya Uygulamalarında İş Sağlığı ve Güvenliği	1	1	0	100
Katman Elektron Dağılımı ve Periyodik Tabloda Yer Bulma	1	1	0	100
Güçlü Etkileşimler / Kovalent Bağ	1	0	0	0
Maddenin Fiziksel Hâlleri	1	0	0	0
Kimyasal Hesaplamalar / Sınırlayıcı Bileşen Hesaplamaları	1	0	0	0
Ayırma ve Safaştırma Teknikleri	1	0	1	0
Asit ve Bazların Metallerle Tepkimeleri	1	0	1	0
Biyoloji	0	0	0	0
Karbohidratlar	1	1	0	100
Ekosistemde Madde ve Enerji Akışı	1	0	0	0
Farklı hücre türlerini karşılaştırır.	1	0	1	0
Mitotik evreyi açıklar ve bu evrede gerçekleşen olayları bilir.	1	1	0	100
Mantarlar	1	0	1	0
Soyağaçları (Otozomal)	1	0	1	0

AROMAT TYT 1

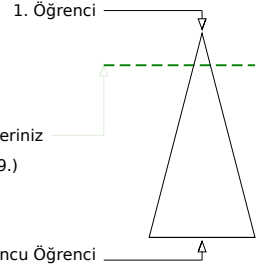
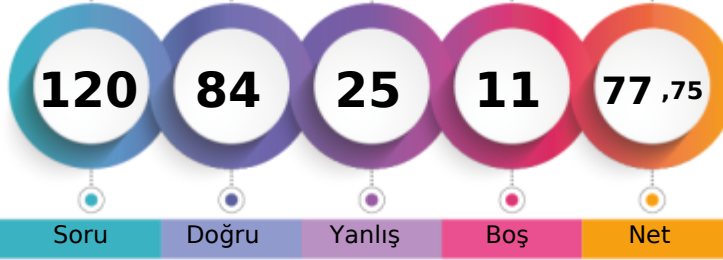

373,260 % 15,12

MANİSA / YUNUSEMRE
ÖZEL MANİSA KEP KİŞİSEL GELİŞİM KURSU12 - 12223
ESMA NAZ KURT

Soru Doğru Yanlış Boş Net

Şube Kurum İlçe İl Genel

Öğrenci Sıra No 22 94 196 223 999 % 15,12

Sınava Katılan Öğrenci Sayısı 134 358 935 1362 6609

	Soru	Doğru	Yanlış	Boş	Net	Başarı
TYT Türkçe	40	33	6	1	31,50	% 79
Cevap Anahtarı	A ABBADBCBADDEABCADACBEDACAAEBDECAEDBEECDE					
Cevaplarınız	ABBADaCeAb EABCADACBcDACAEBDECEEDBEECDd					

	S	D	Y	B%
Türkçe	0	0	0	0
Metne Sözcük Yerleştirme	1	1	0	100
Söz Öbeklerinde Anlam	1	1	0	100
Sözcükler Arası Anlam İlişkileri	1	1	0	100
Sözcükte Anlam	1	1	0	100
Cümleyi Yorumlama ve Açıklama	2	1	1	50
Parçadaki Cümlelerin İçerik ve Özellikleri	1	1	0	100
Çekim Ekleri ve Türleri	1	0	1	0
Ad Sözlü Sözcükler - Karma	1	1	0	100
Cümlelerin Ögeleri - Karma	1	0	1	0
Yazım Kuralları - Karma	1	0	1	0
Bitişik ve Ayrı Yazılan Kelimeler	1	1	0	100
Noktalama İşaretleri - Karma	1	1	0	100
Virgül	1	1	0	100
Paragrafı İkiye Ayırma	1	1	0	100
Cümlelerden Paragraf Oluşturma	1	1	0	100
Paragrafta Anlatım Akışını Bozan Cümle	1	1	0	100
Paragrafta Boş Bırakılan Yerleri Tamamlama	3	3	0	100
Paragrafın Yorumlanması	7	6	1	86
Paragrafta Yardımcı Düşünceler	6	5	1	83
Anlatım Teknikleri	1	1	0	100
Bir Paragrafa Bağlı Çoklu Sorular	6	5	1	83

	Soru	Doğru	Yanlış	Boş	Net	Başarı
Matematik-1	30	19	8	3	17,00	% 57
Geometri	10	3	0	7	3,00	% 30
TYT Matematik	40	22	8	10	20,00	% 50
Cevap Anahtarı	A BCEBDBADAEEBDCADADADDDBACBEEBDBACCECCBA					
Cevaplarınız	BCEdcBADeEEBDCdADAD cDdBdD aDB C					

	S	D	Y	B%
Matematik-1	0	0	0	0
Sayı kümelerini birbiriyle ilişkilendirir.	7	5	2	71
Üslü ifadeleri içeren denklemleri çözer.	1	1	0	100
Kökü ifadeleri içeren denklemleri çözer.	1	0	1	0
Birinci dereceden bir bilinmeyenli denklem ve eşitsizliklerin çözüm kümelerini bulur.	1	1	0	100
Mutlak değer içeren birinci dereceden bir bilinmeyenli denklem ve eşitsizliklerin çözüm kümelerini bulur.	1	1	0	100
Kümelerde birleşim, kesişim, fark, tümeleme işlemleri yardımıyla problemler çözer.	2	2	0	100
Fonksiyonlarla ilgili problemler çözer.	1	1	0	100
Bileşik önermeyi örneklerde açıklar; ve, veya, ya da bağlaçları ile kurulan bileşik önermelerin özelliklerini ve De Morgan'ın yasalarını açıklar.	1	1	0	100
Verileri merkezli eğilim ve yayılım ölçülerini hesaplayarak yorumlar.	1	0	1	0
Tam sayılarda bölünebilme kurallarıyla ilgili problemler çözer.	1	1	0	100
Denklemler ve eşitsizlikler ile ilgili problemler çözer.	11	6	3	55
n çeşit nesne ile oluşturulabilecek r li dizilişlerin (permütasyonların) kaç farklı şekilde yapılabileceğini hesaplar.	1	0	0	0
Olasılık kavramı ile ilgili uygulamalar yapar.	1	0	1	0
Geometri	0	0	0	0
Üçgende Açılar	2	2	0	100
Dik Üçgen ve Pisagor Teoremi	1	0	0	0
Yamuk	1	1	0	100
Kare	2	0	0	0
Çokgenler	2	0	0	0
Prizmalar	2	0	0	0

	Soru	Doğru	Yanlış	Boş	Net	Başarı
Tarih-1	5	3	2	0	2,50	% 50
Coğrafya-1	5	3	2	0	2,50	% 50
Felsefe	5	5	0	0	5,00	% 100
Din Kült. ve Ahl. Bil.	5	3	2	0	2,50	% 50
Felsefe (Seçmeli)	5	0	0	5	0,00	% 0
TYT Sosyal	20	14	6	0	12,50	% 63
Cevap Anahtarı	A ECEBDBEACDBACEDAECCBDACD					
Cevaplarınız	ECEacDeEAeDBACEDbEbC					

	S	D	Y	B%
Tarih-1	0	0	0	0
İslamiyet öncesi dönemde Türklerin yaşadığı coğrafyalar ile hayat tarzları arasındaki ilişkiyi analiz eder.	1	1	0	100
Hz. Muhammed (s.a.v.) ve Dört Halife Dönemi'nde Müslümanların Arap Yarımadası ve çevresinde siyasi hâkimiyet kur	1	1	0	100
Büyük Selçuklu Devleti Dönemi'ndeki başlıca siyasi gelişmeleri Türk tarihi içerisindeki önemi bağlamında değerlendirir	1	1	0	100
Kuvayımilliyeh hareketinin oluşumundan Büyük Millet Meclisinin açılışına kadar olan süreçte meydana gelen gelişmeler	1	0	1	0
Çağdaşlaşan Türkiye'nin temeli olan Atatürk ilkelerini kavrar.	1	0	1	0
Coğrafya-1	0	0	0	0
Yerleşme Dokuları ve Tipleri	1	1	0	100
Haritalarda Temel Kavramlar	1	0	1	0
Nüfus Piramitleri	1	1	0	100
İklim Elemanları / Sıcaklık	1	1	0	100
Su Kaynakları	1	0	1	0
Felsefe	0	0	0	0
MÖ 6. Yüzyıl - MS 2. Yüzyıl Filozoflarının Felsefi Görüşleri	1	1	0	100
Bilgi Felsefesi	1	1	0	100
MS 2. Yüzyıl - MS 15. Yüzyıl Filozoflarının Felsefi Görüşleri	1	1	0	100
MS 2. Yüzyıl - MS 15. Yüzyıl Felsefesinin Düşünce ve Argümanları	1	1	0	100
Felsefi Düşünce	1	1	0	100
Din Kült. ve Ahl. Bil.	0	0	0	0
ALLAH İNSAN İLİŞKİSİ	2	2	0	100
Din ve İslam	2	0	2	0
HZ. MUHAMMED VE GENÇLİK	1	1	0	100

	Soru	Doğru	Yanlış	Boş	Net	Başarı
Fizik	7	6	1	0	5,75	% 82
Kimya	7	4	3	0	3,25	% 46
Biyoloji	6	5	1	0	4,75	% 79
TYT Fen	20	15	5	0	13,75	% 69
Cevap Anahtarı	A BCAEABDADEABCADCBEEBC					
Cevaplarınız	BCAdABDADaAaCdDCBEEcC					

	S	D	Y	B%
Fizik	0	0	0	0
Fiziksel Niceliklerin Sınıflandırılması	1	1	0	100
Düzgün Doğrusal Hareket Kavramları	1	1	0	100
İş, Enerji ve Güç	1	1	0	100
Katı, Sıvı, Gaz Basıncı	1	0	1	0
Mıknatıslar ve Manyetik Alan	1	1	0	100
Ses Dalgaları	1	1	0	100
Küresel Aynalar	1	1	0	100
Kimya	0	0	0	0
Kimya Uygulamalarında İş Sağlığı ve Güvenliği	1	1	0	100
Katman Elektron Dağılımı ve Periyodik Tabloda Yer Bulma	1	1	0	100
Güçlü Etkileşimler / Kovalent Bağ	1	0	1	0
Maddenin Fiziksel Hâlleri	1	1	0	100
Kimyasal Hesaplamalar / Sınırlayıcı Bileşen Hesaplamaları	1	0	1	0
Ayırma ve Saffaştırma Teknikleri	1	1	0	100
Asit ve Bazların Metallerle Tepkimeleri	1	0	1	0
Biyoloji	0	0	0	0
Karbohidratlar	1	1	0	100
Ekosistemde Madde ve Enerji Akışı	1	1	0	100
Farklı hücre türlerini karşılaştırır.	1	1	0	100
Mitotik evreyi açıklar ve bu evrede gerçekleşen olayları bilir.	1	1	0	100
Mantarlar	1	0	1	0
Soyağaçları (Otozomal)	1	1	0	100

AROMAT TYT 1

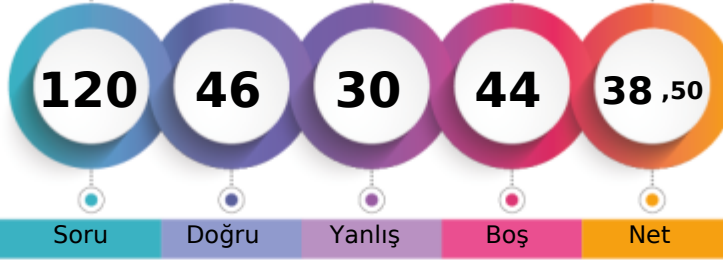

254,745 % 67,38

MANİSA / YUNUSEMRE
ÖZEL MANİSA KEP KİŞİSEL GELİŞİM KURSU12 - 12396
EYLÜL ŞENTÜRK

1. Öğrenci

Sizin yeriniz
(4453.)

Sonuncu Öğrenci

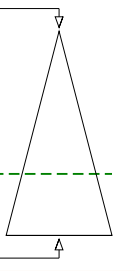

Soru Doğru Yanlış Boş Net

Şube Kurum İlçe İl Genel

Öğrenci Sıra No 109 300 722 975 4453 % 67,38

Sınava Katılan Öğrenci Sayısı 134 358 935 1362 6609

	Soru	Doğru	Yanlış	Boş	Net	Başarı
TYT Türkçe	40	30	10	0	27,50	% 69
Cevap Anahtarı	A ABBADBCBADDEAABCADACBEDACAAEBDECAEDBEECDE					
Cevaplarınız	ABeADBCBebaEABaADACBaDACAEBcEaAEDBaECDC					

	S	D	Y	B%
Türkçe	0	0	0	0
Metne Sözcük Yerleştirme	1	1	0	100
Söz Öbeklerinde Anlam	1	1	0	100
Sözcükler Arası Anlam İlişkileri	1	0	1	0
Sözcükte Anlam	1	1	0	100
Cümleli Yorumlama ve Açıklama	2	2	0	100
Parçadaki Cümlelerin İçerik ve Özellikleri	1	1	0	100
Çekim Ekleri ve Türleri	1	1	0	100
Ad Soylu Sözcükler - Karma	1	0	1	0
Cümlelerin Öğeleri - Karma	1	0	1	0
Yazım Kuralları - Karma	1	0	1	0
Bitişik ve Ayrı Yazılan Kelimeler	1	1	0	100
Noktalama İşaretleri - Karma	1	1	0	100
Virgül	1	1	0	100
Paragrafı İkiye Ayırma	1	0	1	0
Cümlelerden Paragraf Oluşturma	1	1	0	100
Paragrafta Anlatım Akışını Bozan Cümle	1	1	0	100
Paragrafta Boş Bırakılan Yerleri Tamamlama	3	3	0	100
Paragrafın Yorumlanması	7	6	1	86
Paragrafta Yardımcı Düşünceler	6	5	1	83
Anlatım Teknikleri	1	0	1	0
Bir Paragrafa Bağlı Çoklu Sorular	6	4	2	67

	Soru	Doğru	Yanlış	Boş	Net	Başarı
Matematik-1	30	5	4	21	4,00	% 13
Geometri	10	0	3	7	-0,75	% 0
TYT Matematik	40	5	7	28	3,25	% 8
Cevap Anahtarı	A BCEBDBADAEEBDCADADEDDCABEDDEBDBACCCECCBA					
Cevaplarınız	B dDBd b E c A ab a					

	S	D	Y	B%
Matematik-1	0	0	0	0
Sayı kümelerini birbiriyle ilişkilendirir.	7	2	1	29
Üslü ifadeleri içeren denklemleri çözer.	1	0	0	0
Kökü ifadeleri içeren denklemleri çözer.	1	0	1	0
Birinci dereceden bir bilinmeyenli denklem ve eşitsizliklerin çözüm kümelerini bulur.	1	1	0	100
Mutlak değer içeren birinci dereceden bir bilinmeyenli denklem ve eşitsizliklerin çözüm kümelerini bulur.	1	0	1	0
Kümelerde birleşim, kesişim, fark, tümeleme işlemleri yardımıyla problemler çözer.	2	1	0	50
Fonksiyonlarla ilgili problemler çözer.	1	0	0	0
Bileşik önermeyi örneklerde açıklar; ve, veya, ya da bağlaçları ile kurulan bileşik önermelerin özelliklerini ve De Morgan'ın kurallarıyla ilgili problemler çözer.	1	0	1	0
Verileri merkezî eğilim ve yayılım ölçülerini hesaplayarak yorumlar.	1	0	0	0
Tam sayılarda bölünebilme kurallarıyla ilgili problemler çözer.	1	1	0	100
Denklemler ve eşitsizlikler ile ilgili problemler çözer.	11	0	0	0
n çeşit nesne ile oluşturulabilecek r li dizilişlerin (permütasyonların) kaç farklı şekilde yapılabileceğini hesaplar.	1	0	0	0
Olasılık kavramı ile ilgili uygulamalar yapar.	1	0	0	0
Geometri	0	0	0	0
Üçgende Açılar	2	0	0	0
Dik Üçgen ve Pisagor Teoremi	1	0	0	0
Yamuk	1	0	0	0
Kare	2	0	2	0
Çokgenler	2	0	1	0
Prizmalar	2	0	0	0

	Soru	Doğru	Yanlış	Boş	Net	Başarı
Tarih-1	5	2	3	0	1,25	% 25
Coğrafya-1	5	1	3	1	0,25	% 5
Felsefe	5	2	3	0	1,25	% 25
Din Küll. ve Ahl. Bil.	5	4	1	0	3,75	% 75
Felsefe (Seçmeli)	5	0	0	5	0,00	% 0
TYT Sosyal	20	9	10	1	6,50	% 33
Cevap Anahtarı	A ECEBDBBEACDBACEDAECCBDACD					
Cevaplarınız	cCEccDeab aBeaEDAEbC					

	S	D	Y	B%
Tarih-1	0	0	0	0
İslamiyet öncesi dönemde Türklerin yaşadığı coğrafyalar ile hayat tarzları arasındaki ilişkiyi analiz eder.	1	0	1	0
Hz. Muhammed (s.a.v.) ve Dört Halife Dönemi'nde Müslümanların Arap Yarımadası ve çevresinde siyasi hâkimiyet kur	1	1	0	100
Büyük Selçuklu Devleti Dönemi'ndeki başlıca siyasi gelişmeleri Türk tarihi içerisindeki önemi bağlamında değerlendirir	1	1	0	100
Kuvayımilliye hareketinin oluşumundan Büyük Millet Meclisinin açılışına kadar olan süreçte meydana gelen gelişmeler	1	0	1	0
Çağdaşlaşan Türkiye'nin temeli olan Atatürk ilkelerini kavrar.	1	0	1	0
Coğrafya-1	0	0	0	0
Yerleşme Dokuları ve Tipleri	1	1	0	100
Haritalarda Temel Kavramlar	1	0	1	0
Nüfus Piramitleri	1	0	1	0
İklim Elemanları / Sıcaklık	1	0	1	0
Su Kaynakları	1	0	0	0
Felsefe	0	0	0	0
MÖ 6. Yüzyıl - MS 2. Yüzyıl Filozoflarının Felsefi Görüşleri	1	0	1	0
Bilgi Felsefesi	1	1	0	100
MS 2. Yüzyıl - MS 15. Yüzyıl Filozoflarının Felsefi Görüşleri	1	0	1	0
MS 2. Yüzyıl - MS 15. Yüzyıl Felsefesinin Düşünce ve Argümanları	1	0	1	0
Felsefi Düşünce	1	1	0	100
Din Küll. ve Ahl. Bil.	0	0	0	0
ALLAH İNSAN İLİŞKİSİ	2	2	0	100
Din ve İslam	2	1	1	50
HZ. MUHAMMED VE GENÇLİK	1	1	0	100

	Soru	Doğru	Yanlış	Boş	Net	Başarı
Fizik	7	1	1	5	0,75	% 11
Kimya	7	1	1	5	0,75	% 11
Biyoloji	6	0	1	5	-0,25	% 0
TYT Fen	20	2	3	15	1,25	% 6
Cevap Anahtarı	A BCAEABDADEAABCADCBBEC					
Cevaplarınız	Cd Aa c					

	S	D	Y	B%
Fizik	0	0	0	0
Fiziksel Niceliklerin Sınıflandırılması	1	0	0	0
Düzgün Doğrusal Hareket Kavramları	1	1	0	100
İş, Enerji ve Güç	1	0	1	0
Katı, Sıvı, Gaz Basıncı	1	0	0	0
Mıknatıslar ve Manyetik Alan	1	0	0	0
Ses Dalgaları	1	0	0	0
Küresel Aynalar	1	0	0	0
Kimya	0	0	0	0
Kimya Uygulamalarında İş Sağlığı ve Güvenliği	1	1	0	100
Katman Elektron Dağılımı ve Periyodik Tabloda Yer Bulma	1	1	0	100
Güçlü Etkileşimler / Kovalent Bağ	1	0	0	0
Maddenin Fiziksel Hâlleri	1	0	0	0
Kimyasal Hesaplamalar / Sınırlayıcı Bileşen Hesaplamaları	1	0	0	0
Ayırma ve Safaştırma Teknikleri	1	0	0	0
Asit ve Bazların Metallerle Tepkimeleri	1	0	0	0
Biyoloji	0	0	0	0
Karbohidratlar	1	0	0	0
Ekosistemde Madde ve Enerji Akışı	1	0	0	0
Farklı hücre türlerini karşılaştırır.	1	0	1	0
Mitotik evreyi açıklar ve bu evrede gerçekleşen olayları bilir.	1	0	0	0
Mantarlar	1	0	0	0
Soyağaçları (Otozomal)	1	0	0	0

AROMAT TYT 1



290,050 % 48,40

MANİSA / YUNUSEMRE
ÖZEL MANİSA KEP KİŞİSEL GELİŞİM KURSU12 - 12380
FATİH ERGÜL

1. Öğrenci

Sizin yeriniz
(3199.)

Sonuncu Öğrenci

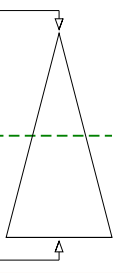

Soru Doğru Yanlış Boş Net

Şube Kurum İlçe İl Genel

Öğrenci Sıra No 81 245 557 718 3199 % 48,40

Sınava Katılan Öğrenci Sayısı 134 358 935 1362 6609

	Soru	Doğru	Yanlış	Boş	Net	Başarı
TYT Türkçe	40	30	6	4	28,50	% 71
Cevap Anahtarı	B	ABBACBDBDADEBACADCBDEACAADBECEADBEDEEC				
Cevaplarınız		ABaACBD AabBACADcceaEACAADBECEADBEDE				

	S	D	Y	B%
Türkçe	0	0	0	0
Metne Sözcük Yerleştirme	1	1	0	100
Söz Öbeklerinde Anlam	1	1	0	100
Sözcükler Arası Anlam İlişkileri	1	0	1	0
Sözcükte Anlam	1	1	0	100
Cümleyi Yorumlama ve Açıklama	2	2	0	100
Parçadaki Cümlelerin İçerik ve Özellikleri	1	1	0	100
Çekim Ekleri ve Türleri	1	0	0	0
Ad Sözcük Türleri - Karma	1	1	0	100
Cümlelerin Ögeleri - Karma	1	0	0	0
Yazım Kuralları - Karma	1	0	1	0
Bitişik ve Ayrı Yazılan Kelimeler	1	0	1	0
Noktalama İşaretleri - Karma	1	1	0	100
Virgül	1	1	0	100
Paragrafı İkiye Ayırma	1	1	0	100
Cümlelerden Paragraf Oluşturma	1	1	0	100
Paragrafta Anlatım Akışını Bozan Cümle	1	1	0	100
Paragrafta Boş Bırakılan Yerleri Tamamlama	3	1	2	33
Paragrafın Yorumlanması	7	6	1	86
Paragrafta Yardımcı Düşünceler	6	6	0	100
Anlatım Teknikleri	1	1	0	100
Bir Paragrafa Bağlı Çoklu Sorular	6	4	0	67

	Soru	Doğru	Yanlış	Boş	Net	Başarı
Matematik-1	30	10	3	17	9,25	% 31
Geometri	10	0	0	10	0,00	% 0
TYT Matematik	40	10	3	27	9,25	% 23
Cevap Anahtarı	B	CBEDBDBDEAEBCDCDADADDEECABDDBEEDACECCCB				
Cevaplarınız		C D BDEAc eD AD D d				

	S	D	Y	B%
Matematik-1	0	0	0	0
Sayı kümelerini birbiriyle ilişkilendirir.	7	5	1	71
Üslü ifadeleri içeren denklemleri çözer.	1	0	0	0
Kökü ifadeleri içeren denklemleri çözer.	1	0	0	0
Birinci dereceden bir bilinmeyenli denklem ve eşitsizliklerin çözüm kümelerini bulur.	1	1	0	100
Mutlak değer içeren birinci dereceden bir bilinmeyenli denklem ve eşitsizliklerin çözüm kümelerini bulur.	1	0	0	0
Kümelerde birleşim, kesişim, fark, tümleme işlemleri yardımıyla problemler çözer.	2	1	1	50
Fonksiyonlarla ilgili problemler çözer.	1	0	0	0
Bileşik önermeyi örneklerde açıklar; ve, veya, ya da bağlaçları ile kurulan bileşik önermelerin özelliklerini ve De Morgan'ın yasalarını açıklar.	1	1	0	100
Verileri merkezi eğilim ve yayılım ölçülerini hesaplayarak yorumlar.	1	0	0	0
Tam sayılarda bölünebilme kurallarıyla ilgili problemler çözer.	1	1	0	100
Denklemler ve eşitsizlikler ile ilgili problemler çözer.	11	1	1	9
n çeşit nesne ile oluşturulabilecek r li dizilişlerin (permütasyonların) kaç farklı şekilde yapılabileceğini hesaplar.	1	0	0	0
Olasılık kavramı ile ilgili uygulamalar yapar.	1	0	0	0
Geometri	0	0	0	0
Üçgende Açılar	2	0	0	0
Dik Üçgen ve Pisagor Teoremi	1	0	0	0
Yamuk	1	0	0	0
Kare	2	0	0	0
Çokgenler	2	0	0	0
Prizmalar	2	0	0	0

	Soru	Doğru	Yanlış	Boş	Net	Başarı
Tarih-1	5	3	2	0	2,50	% 50
Coğrafya-1	5	4	1	0	3,75	% 75
Felsefe	5	4	1	0	3,75	% 75
Din Kült. ve Ahl. Bil.	5	3	2	0	2,50	% 50
Felsefe (Seçmeli)	5	0	0	5	0,00	% 0
TYT Sosyal	20	14	6	0	12,50	% 63
Cevap Anahtarı	B	CEE BBBDECADEBCAEDEACCCDABD				
Cevaplarınız		CEEaceDECADEBCeEDEbbC				

	S	D	Y	B%
Tarih-1	0	0	0	0
İslamiyet öncesi dönemde Türklerin yaşadığı coğrafyaları ile hayat tarzları arasındaki ilişkiyi analiz eder.	1	1	0	100
Hz. Muhammed (s.a.v.) ve Dört Halife Dönemi'nde Müslümanların Arap Yarımadası ve çevresinde siyasi hâkimiyet kurması.	1	1	0	100
Büyük Selçuklu Devleti Dönemi'ndeki başlıca siyasi gelişmeleri Türk tarihi içerisindeki önemi bağlamında değerlendirir.	1	1	0	100
Kuvayımilliyeh hareketinin oluşumundan Büyük Millet Meclisinin açılışına kadar olan süreçte meydana gelen gelişmeler.	1	0	1	0
Çağdaşlaşan Türkiye'nin temeli olan Atatürk ilkelerini kavrar.	1	0	1	0
Coğrafya-1	0	0	0	0
Yerleşme Dokuları ve Tipleri	1	1	0	100
Haritalarda Temel Kavramlar	1	0	1	0
Nüfus Piramitleri	1	1	0	100
İklim Elemanları / Sıcaklık	1	1	0	100
Su Kaynakları	1	1	0	100
Felsefe	0	0	0	0
MÖ 6. Yüzyıl - MS 2. Yüzyıl Filozoflarının Felsefi Görüşleri	1	1	0	100
Bilgi Felsefesi	1	1	0	100
MS 2. Yüzyıl - MS 15. Yüzyıl Filozoflarının Felsefi Görüşleri	1	0	1	0
MS 2. Yüzyıl - MS 15. Yüzyıl Felsefesinin Düşünce ve Argümanları	1	1	0	100
Felsefi Düşünce	1	1	0	100
Din Kült. ve Ahl. Bil.	0	0	0	0
ALLAH İNSAN İLİŞKİSİ	2	2	0	100
Din ve İslam	2	0	2	0
HZ. MUHAMMED VE GENÇLİK	1	1	0	100

	Soru	Doğru	Yanlış	Boş	Net	Başarı
TYT Fen	20	0	0	20	0,00	% 0
Cevap Anahtarı	B	CBAEBADADACABEACDBCBE				
Cevaplarınız						

	S	D	Y	B%
Fizik	0	0	0	0
Fiziksel Niceliklerin Sınıflandırılması	1	0	0	0
Düzgün Doğrusal Hareket Kavramları	1	0	0	0
İş, Enerji ve Güç	1	0	0	0
Katı, Sıvı, Gaz Basıncı	1	0	0	0
Mıknatıslar ve Manyetik Alan	1	0	0	0
Ses Dalgaları	1	0	0	0
Küresel Aynalar	1	0	0	0
Kimya	0	0	0	0
Kimya Uygulamalarında İş Sağlığı ve Güvenliği	1	0	0	0
Katman Elektron Dağılımı ve Periyodik Tabloda Yer Bulma	1	0	0	0
Güçlü Etkileşimler / Kovalent Bağ	1	0	0	0
Maddenin Fiziksel Hâlleri	1	0	0	0
Kimyasal Hesaplamalar / Sınırlayıcı Bileşen Hesaplamaları	1	0	0	0
Ayırma ve Sıfırlama Teknikleri	1	0	0	0
Asit ve Bazların Metallerle Tepkimeleri	1	0	0	0
Biyoloji	0	0	0	0
Karbohidratlar	1	0	0	0
Ekosistemde Madde ve Enerji Akışı	1	0	0	0
Farklı hücre türlerini karşılaştırır.	1	0	0	0
Mitotik evreyi açıklar ve bu evrede gerçekleşen olayları bilir.	1	0	0	0
Mantarlar	1	0	0	0
Soyağaçları (Otozomal)	1	0	0	0

AROMAT TYT 1

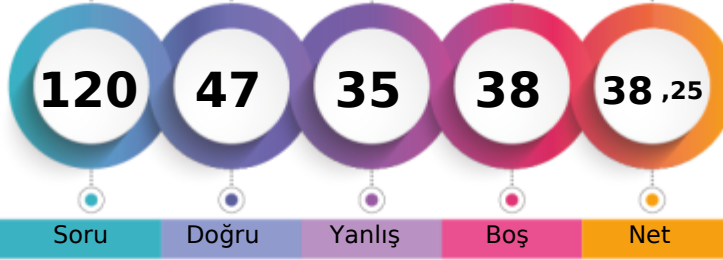

254,753 % 67,35

MANİSA / YUNUSEMRE
ÖZEL MANİSA KEP KİŞİSEL GELİŞİM KURSU12 - 12407
FEVZİ ŞENOCAK

1. Öğrenci

Sizin yeriniz
(4451.)

Sonuncu Öğrenci

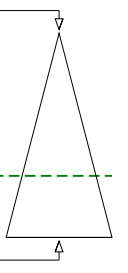

Soru Doğru Yanlış Boş Net

Şube Kurum İlçe İl Genel

Öğrenci Sıra No 108 299 720 973 4451 % 67,35

Sınava Katılan Öğrenci Sayısı 134 358 935 1362 6609

	Soru	Doğru	Yanlış	Boş	Net	Başarı
TYT Türkçe	40	25	11	4	22,25	% 56
Cevap Anahtarı	B	ABBACBDBDADEBACADCBDEACAADBECEADBEDEEC				
Cevaplarınız		ABBeCBD e edCADacBDEACAADeEEaaeDBEBEEC				

	S	D	Y	B%
Türkçe	0	0	0	0
Metne Sözcük Yerleştirme	1	0	1	0
Söz Öbeklerinde Anlam	1	1	0	100
Sözcükler Arası Anlam İlişkileri	1	1	0	100
Sözcükte Anlam	1	1	0	100
Cümleli Yorumlama ve Açıklama	2	2	0	100
Parçadaki Cümlelerin İçerik ve Özellikleri	1	1	0	100
Çekim Ekleri ve Türleri	1	0	0	0
Ad Soylu Sözcükler - Karma	1	0	0	0
Cümlelerin Öğeleri - Karma	1	0	0	0
Yazım Kuralları - Karma	1	0	1	0
Bitişik ve Ayrı Yazılan Kelimeler	1	0	0	0
Noktalama İşaretleri - Karma	1	0	1	0
Virgül	1	0	1	0
Paragrafı İkiye Ayırma	1	1	0	100
Cümlelerden Paragraf Oluşturma	1	1	0	100
Paragrafta Anlatım Akışını Bozan Cümle	1	1	0	100
Paragrafta Boş Bırakılan Yerleri Tamamlama	3	1	2	33
Paragrafın Yorumlanması	7	7	0	100
Paragrafta Yardımcı Düşünceler	6	2	4	33
Anlatım Teknikleri	1	1	0	100
Bir Paragrafa Bağlı Çoklu Sorular	6	5	1	83

	Soru	Doğru	Yanlış	Boş	Net	Başarı
Matematik-1	30	5	8	17	3,00	% 10
Geometri	10	0	1	9	-0,25	% 0
TYT Matematik	40	5	9	26	2,75	% 7
Cevap Anahtarı	B	CBEDBABDEAEBCDCDADADDEECABDDDBEDDACECCCB				
Cevaplarınız		b cc d D b dD c DD d D d				

	S	D	Y	B%
Matematik-1	0	0	0	0
Sayı kümelerini birbiriyle ilişkilendirir.	7	1	3	14
Üslü ifadeleri içeren denklemleri çözer.	1	0	1	0
Kökü ifadeleri içeren denklemleri çözer.	1	0	0	0
Birinci dereceden bir bilinmeyenli denklem ve eşitsizliklerin çözüm kümelerini bulur.	1	0	0	0
Mutlak değer içeren birinci dereceden bir bilinmeyenli denklem ve eşitsizliklerin çözüm kümelerini bulur.	1	0	1	0
Kümelerde birleşim, kesişim, fark, tümeleme işlemleri yardımıyla problemler çözer.	2	0	1	0
Fonksiyonlarla ilgili problemler çözer.	1	0	0	0
Bileşik önermeyi örneklerde açıklar; ve, veya, ya da bağlaçları ile kurulan bileşik önermelerin özelliklerini ve De Morgan'ın kurullarını açıklar.	1	1	0	100
Verileri merkezî eğilim ve yayılım ölçülerini hesaplayarak yorumlar.	1	0	0	0
Tam sayılarda bölünebilme kurallarıyla ilgili problemler çözer.	1	0	0	0
Denklemler ve eşitsizlikler ile ilgili problemler çözer.	11	3	2	27
n çeşit nesne ile oluşturulabilecek r li dizilişlerin (permütasyonların) kaç farklı şekilde yapılabileceğini hesaplar.	1	0	0	0
Olasılık kavramı ile ilgili uygulamalar yapar.	1	0	0	0
Geometri	0	0	0	0
Üçgende Açılar	2	0	1	0
Dik Üçgen ve Pisagor Teoremi	1	0	0	0
Yamuk	1	0	0	0
Kare	2	0	0	0
Çokgenler	2	0	0	0
Prizmalar	2	0	0	0

	Soru	Doğru	Yanlış	Boş	Net	Başarı
Tarih-1	5	4	1	0	3,75	% 75
Coğrafya-1	5	3	2	0	2,50	% 50
Felsefe	5	3	2	0	2,50	% 50
Din Kült. ve Ahl. Bil.	5	2	3	0	1,25	% 25
Felsefe (Seçmeli)	5	0	0	5	0,00	% 0
TYT Sosyal	20	12	8	0	10,00	% 50
Cevap Anahtarı	B	CEE BBBDECADEBCAEEDEACCCDABD				
Cevaplarınız		CEEaBeDaCADBdAbDdBBC				

	S	D	Y	B%
Tarih-1	0	0	0	0
İslamiyet öncesi dönemde Türklerin yaşadığı coğrafyalar ile hayat tarzları arasındaki ilişkiyi analiz eder.	1	1	0	100
Hz. Muhammed (s.a.v.) ve Dört Halife Dönemi'nde Müslümanların Arap Yarımadası ve çevresinde siyasi hâkimiyet kur	1	1	0	100
Büyük Selçuklu Devleti Dönemi'ndeki başlıca siyasi gelişmeleri Türk tarihi içerisindeki önemi bağlamında değerlendirir	1	1	0	100
Kuvayımilliye hareketinin oluşumundan Büyük Millet Meclisinin açılışına kadar olan süreçte meydana gelen gelişmeler	1	0	1	0
Çağdaşlaşan Türkiye'nin temeli olan Atatürk ilkelerini kavrar.	1	1	0	100
Coğrafya-1	0	0	0	0
Yerleşme Dokuları ve Tipleri	1	1	0	100
Haritalarda Temel Kavramlar	1	0	1	0
Nüfus Piramitleri	1	0	1	0
İklim Elemanları / Sıcaklık	1	1	0	100
Su Kaynakları	1	1	0	100
Felsefe	0	0	0	0
MÖ 6. Yüzyıl - MS 2. Yüzyıl Filozoflarının Felsefi Görüşleri	1	1	0	100
Bilgi Felsefesi	1	1	0	100
MS 2. Yüzyıl - MS 15. Yüzyıl Filozoflarının Felsefi Görüşleri	1	1	0	100
MS 2. Yüzyıl - MS 15. Yüzyıl Felsefesinin Düşünce ve Argümanları	1	0	1	0
Felsefi Düşünce	1	0	1	0
Din Kült. ve Ahl. Bil.	0	0	0	0
ALLAH İNSAN İLİŞKİSİ	2	1	1	50
Din ve İslam	2	0	2	0
HZ. MUHAMMED VE GENÇLİK	1	1	0	100

	Soru	Doğru	Yanlış	Boş	Net	Başarı
Fizik	7	3	4	0	2,00	% 29
Kimya	7	2	2	3	1,50	% 21
Biyoloji	6	0	1	5	-0,25	% 0
TYT Fen	20	5	7	8	3,25	% 16
Cevap Anahtarı	B	CBAEBADADCBABEACDBCBE				
Cevaplarınız		dccdBADAD e e b				

	S	D	Y	B%
Fizik	0	0	0	0
Fiziksel Niceliklerin Sınıflandırılması	1	0	1	0
Düzgün Doğrusal Hareket Kavramları	1	0	1	0
İş, Enerji ve Güç	1	0	1	0
Katı, Sıvı, Gaz Basıncı	1	0	1	0
Mıknatıslar ve Manyetik Alan	1	1	0	100
Ses Dalgaları	1	1	0	100
Küresel Aynalar	1	1	0	100
Kimya	0	0	0	0
Kimya Uygulamalarında İş Sağlığı ve Güvenliği	1	1	0	100
Katman Elektron Dağılımı ve Periyodik Tabloda Yer Bulma	1	1	0	100
Güçlü Etkileşimler / Kovalent Bağ	1	0	0	0
Maddenin Fiziksel Hâlleri	1	0	1	0
Kimyasal Hesaplamalar / Sınırlayıcı Bileşen Hesaplamaları	1	0	0	0
Ayırma ve Saffaştırma Teknikleri	1	0	0	0
Asit ve Bazların Metallerle Tepkimeleri	1	0	1	0
Biyoloji	0	0	0	0
Karbohidratlar	1	0	0	0
Ekosistemde Madde ve Enerji Akışı	1	0	0	0
Farklı hücre türlerini karşılaştırır.	1	0	0	0
Mitotik evreyi açıklar ve bu evrede gerçekleşen olayları bilir.	1	0	0	0
Mantarlar	1	0	0	0
Soyağaçları (Otozomal)	1	0	1	0

AROMAT TYT 1

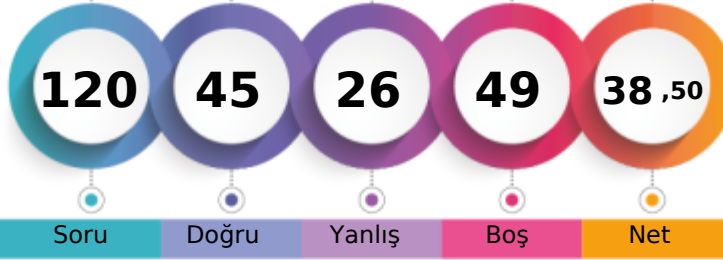

255,148 % 67,12

MANİSA / YUNUSEMRE
ÖZEL MANİSA KEP KİŞİSEL GELİŞİM KURSU12 - 12397
FURKAN ÇELİK

1. Öğrenci

Sizin yeriniz
(4436.)

Sonuncu Öğrenci

Soru Doğru Yanlış Boş Net

Şube Kurum İlçe İl Genel

Öğrenci Sıra No 107 298 718 969 4436 % 67,12

Sınava Katılan Öğrenci Sayısı 134 358 935 1362 6609

		Soru	Doğru	Yanlış	Boş	Net	Başarı	
TYT Türkçe		40	26	7	7	24,25	% 61	
Cevap Anahtarı	A	ABBADBCBADDEABCADACBEDACAABDECAEDBEECEDE						
Cevaplarınız		cBBADcC d e cBCADbCB aACAA BDE AEDBEEC E						

	S	D	Y	B%
Türkçe	0	0	0	0
Metne Sözcük Yerleştirme	1	0	1	0
Söz Öbeklerinde Anlam	1	1	0	100
Sözcükler Arası Anlam İlişkileri	1	1	0	100
Sözcükte Anlam	1	1	0	100
Cümleli Yorumlama ve Açıklama	2	1	1	50
Parçadaki Cümlelerin İçerik ve Özellikleri	1	1	0	100
Çekim Ekleri ve Türleri	1	0	0	0
Ad Soylu Sözcükler - Karma	1	0	1	0
Cümlelerin Öğeleri - Karma	1	0	0	0
Yazım Kuralları - Karma	1	0	1	0
Bitişik ve Ayrı Yazılan Kelimeler	1	0	0	0
Noktalama İşaretleri - Karma	1	0	1	0
Virgül	1	1	0	100
Paragrafı İkiye Ayırma	1	1	0	100
Cümlelerden Paragraf Oluşturma	1	1	0	100
Paragrafta Anlatım Akışını Bozan Cümle	1	1	0	100
Paragrafta Boş Bırakılan Yerleri Tamamlama	3	2	1	67
Paragrafın Yorumlanması	7	4	1	57
Paragrafta Yardımcı Düşünceler	6	5	0	83
Anlatım Teknikleri	1	1	0	100
Bir Paragrafa Bağlı Çoklu Sorular	6	5	0	83

		Soru	Doğru	Yanlış	Boş	Net	Başarı	
Matematik-1		30	6	3	21	5,25	% 18	
Geometri		10	0	1	9	-0,25	% 0	
TYT Matematik		40	6	4	30	5,00	% 13	
Cevap Anahtarı	A	BCEBDBADAEEBDCADADEDDCABEDDEBDBACCCECBA						
Cevaplarınız		C D Dd E Ab cD e						

	S	D	Y	B%
Matematik-1	0	0	0	0
Sayı kümelerini birbiriyle ilişkilendirir.	7	3	1	43
Üslü ifadeleri içeren denklemleri çözer.	1	0	0	0
Kökü ifadeleri içeren denklemleri çözer.	1	0	0	0
Birinci dereceden bir bilinmeyenli denklem ve eşitsizliklerin çözüm kümelerini bulur.	1	0	0	0
Mutlak değer içeren birinci dereceden bir bilinmeyenli denklem ve eşitsizliklerin çözüm kümelerini bulur.	1	0	0	0
Kümelerde birleşim, kesişim, fark, tümeleme işlemleri yardımıyla problemler çözer.	2	1	0	50
Fonksiyonlarla ilgili problemler çözer.	1	0	0	0
Bileşik önermeyi örneklerde açıklar; ve, veya, ya da bağlaçları ile kurulan bileşik önermelerin özelliklerini ve De Morgan'ın kurallarıyla ilgili problemler çözer.	1	0	0	0
Verileri merkezî eğilim ve yayılım ölçülerini hesaplayarak yorumlar.	1	0	0	0
Tam sayılarda bölünebilme kurallarıyla ilgili problemler çözer.	1	1	0	100
Denklemler ve eşitsizlikler ile ilgili problemler çözer.	11	2	9	29
n çeşit nesne ile oluşturulabilecek r li dizilişlerin (permütasyonların) kaç farklı şekilde yapılabileceğini hesaplar.	1	0	0	0
Olasılık kavramı ile ilgili uygulamalar yapar.	1	0	0	0
Geometri	0	0	0	0
Üçgende Açılar	2	0	1	0
Dik Üçgen ve Pisagor Teoremi	1	0	0	0
Yamuk	1	0	0	0
Kare	2	0	0	0
Çokgenler	2	0	0	0
Prizmalar	2	0	0	0

		Soru	Doğru	Yanlış	Boş	Net	Başarı	
Tarih-1		5	2	3	0	1,25	% 25	
Coğrafya-1		5	1	2	2	0,50	% 10	
Felsefe		5	3	0	2	3,00	% 60	
Din Kült. ve Ahl. Bil.		5	4	1	0	3,75	% 75	
Felsefe (Seçmeli)		5	0	0	5	0,00	% 0	
TYT Sosyal		20	10	6	4	8,50	% 43	
Cevap Anahtarı	A	ECEBDBEACDBACEDAECCBDACD						
Cevaplarınız		cCEAcD eeD A EDAEcC						

	S	D	Y	B%
Tarih-1	0	0	0	0
İslamiyet öncesi dönemde Türklerin yaşadığı coğrafyalar ile hayat tarzları arasındaki ilişkiyi analiz eder.	1	0	1	0
Hz. Muhammed (s.a.v.) ve Dört Halife Dönemi'nde Müslümanların Arap Yarımadası ve çevresinde siyasi hâkimiyet kur	1	1	0	100
Büyük Selçuklu Devleti Dönemi'ndeki başlıca siyasi gelişmeleri Türk tarihi içerisindeki önemi bağlamında değerlendirir	1	1	0	100
Kuvayımilliyeh hareketinin oluşumundan Büyük Millet Meclisinin açılışına kadar olan süreçte meydana gelen gelişmeler	1	0	1	0
Çağdaşlaşan Türkiye'nin temeli olan Atatürk ilkelerini kavrar.	1	0	1	0
Coğrafya-1	0	0	0	0
Yerleşme Dokuları ve Tipleri	1	1	0	100
Haritalarda Temel Kavramlar	1	0	0	0
Nüfus Piramitleri	1	0	0	0
İklim Elemanları / Sıcaklık	1	0	1	0
Su Kaynakları	1	0	1	0
Felsefe	0	0	0	0
MÖ 6. Yüzyıl - MS 2. Yüzyıl Filozoflarının Felsefi Görüşleri	1	1	0	100
Bilgi Felsefesi	1	0	0	0
MS 2. Yüzyıl - MS 15. Yüzyıl Filozoflarının Felsefi Görüşleri	1	1	0	100
MS 2. Yüzyıl - MS 15. Yüzyıl Felsefesinin Düşünce ve Argümanları	1	0	0	0
Felsefi Düşünce	1	1	0	100
Din Kült. ve Ahl. Bil.	0	0	0	0
ALLAH İNSAN İLİŞKİSİ	2	2	0	100
Din ve İslam	2	1	1	50
HZ. MUHAMMED VE GENÇLİK	1	1	0	100

		Soru	Doğru	Yanlış	Boş	Net	Başarı	
Fizik		7	1	4	2	0,00	% 0	
Kimya		7	1	3	3	0,25	% 4	
Biyoloji		6	1	2	3	0,50	% 8	
TYT Fen		20	3	9	8	0,75	% 4	
Cevap Anahtarı	A	BCAEABDADEABCADCBEEBC						
Cevaplarınız		a bd Bae A ae e E b						

	S	D	Y	B%
Fizik	0	0	0	0
Fiziksel Niceliklerin Sınıflandırılması	1	0	1	0
Düzgün Doğrusal Hareket Kavramları	1	0	0	0
İş, Enerji ve Güç	1	0	1	0
Katı, Sıvı, Gaz Basıncı	1	0	1	0
Mıknatıslar ve Manyetik Alan	1	0	0	0
Ses Dalgaları	1	1	0	100
Küresel Aynalar	1	0	1	0
Kimya	0	0	0	0
Kimya Uygulamalarında İş Sağlığı ve Güvenliği	1	0	1	0
Katman Elektron Dağılımı ve Periyodik Tabloda Yer Bulma	1	0	0	0
Güçlü Etkileşimler / Kovalent Bağ	1	0	0	0
Maddenin Fiziksel Hâlleri	1	1	0	100
Kimyasal Hesaplamalar / Sınırlayıcı Bileşen Hesaplamaları	1	0	0	0
Ayırma ve Saffaştırma Teknikleri	1	0	1	0
Asit ve Bazların Metallerle Tepkimeleri	1	0	1	0
Biyoloji	0	0	0	0
Karbohidratlar	1	0	0	0
Ekosistemde Madde ve Enerji Akışı	1	0	1	0
Farklı hücre türlerini karşılaştırır.	1	0	0	0
Mitotik evreyi açıklar ve bu evrede gerçekleşen olayları bilir.	1	1	0	100
Mantarlar	1	0	0	0
Soyağaçları (Otozomal)	1	0	1	0

AROMAT TYT 1

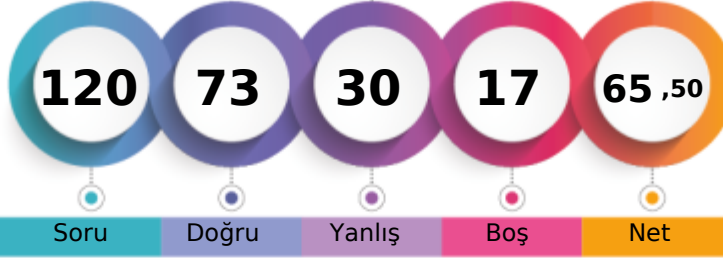

336,403 % 26,84

MANİSA / YUNUSEMRE
ÖZEL MANİSA KEP KİŞİSEL GELİŞİM KURSU12 - 12025
FURKAN KOS

1. Öğrenci

Sizin yeriniz
(1774.)

Sonuncu Öğrenci

Soru Doğru Yanlış Boş Net

Şube Kurum İlçe İl Genel

Öğrenci Sıra No 51 159 335 398 1774 % 26,84

Sınava Katılan Öğrenci Sayısı 134 358 935 1362 6609

	Soru	Doğru	Yanlış	Boş	Net	Başarı
TYT Türkçe	40	31	9	0	28,75	% 72
Cevap Anahtarı	B	ABBACBDBDADEBACADCBDEACAADBECEADBEDEEC				
Cevaplarınız		ABBACBDBbADEBACAeCABDacCAAaBEEaEcDcEDEEa				

Türkçe	S	D	Y	B%
Metne Sözcük Yerleştirme	1	1	0	100
Söz Öbeklerinde Anlam	1	1	0	100
Sözcükler Arası Anlam İlişkileri	1	1	0	100
Sözcükte Anlam	1	1	0	100
Cümleli Yorumlama ve Açıklama	2	2	0	100
Parçadaki Cümlelerin İçerik ve Özellikleri	1	1	0	100
Çekim Ekleri ve Türleri	1	1	0	100
Ad Sözlü Sözcükler - Karma	1	1	0	100
Cümlelerin Ögeleri - Karma	1	0	1	0
Yazım Kuralları - Karma	1	1	0	100
Bitişik ve Ayrı Yazılan Kelimeler	1	1	0	100
Noktalama İşaretleri - Karma	1	1	0	100
Virgül	1	1	0	100
Paragrafı İkiye Ayırma	1	1	0	100
Cümlelerden Paragraf Oluşturma	1	1	0	100
Paragrafta Anlatım Akışını Bozan Cümle	1	0	1	0
Paragrafta Boş Bırakılan Yerleri Tamamlama	3	3	0	100
Paragrafın Yorumlanması	7	5	2	71
Paragrafta Yardımcı Düşünceler	6	4	2	67
Anlatım Teknikleri	1	0	1	0
Bir Paragrafa Bağlı Çoklu Sorular	6	4	2	67

	Soru	Doğru	Yanlış	Boş	Net	Başarı
Matematik-1	30	21	5	4	19,75	% 66
Geometri	10	1	0	9	1,00	% 10
TYT Matematik	40	22	5	13	20,75	% 52
Cevap Anahtarı	B	CBEDBDBADEAEBCCDADADDEECABDDDBEDDACECCCB				
Cevaplarınız		CB DBABDEAdBCDCDADDeEdCad e B				

Matematik-1	S	D	Y	B%
Sayı kümelerini birbiriyle ilişkilendirir.	7	7	0	100
Üslü ifadeleri içeren denklemleri çözer.	1	0	0	0
Kökü ifadeleri içeren denklemleri çözer.	1	1	0	100
Birinci dereceden bir bilinmeyenli denklem ve eşitsizliklerin çözüm kümelerini bulur.	1	1	0	100
Mutlak değer içeren birinci dereceden bir bilinmeyenli denklem ve eşitsizliklerin çözüm kümelerini bulur.	1	1	0	100
Kümelerde birleşim, kesişim, fark, tümeleme işlemleri yardımıyla problemler çözer.	2	1	1	50
Fonksiyonlarla ilgili problemler çözer.	1	1	0	100
Bileşik önermeyi örneklerde açıklar; ve, veya, ya da bağlaçları ile kurulan bileşik önermelerin özelliklerini ve De Morgan'ı	1	1	0	100
Verileri merkezi eğilim ve yayılım ölçülerini hesaplayarak yorumlar.	1	1	0	100
Tam sayılarda bölünebilme kurallarıyla ilgili problemler çözer.	1	1	0	100
Denklemler ve eşitsizlikler ile ilgili problemler çözer.	11	6	4	55
n çeşit nesne ile oluşturulabilecek r li dizilişlerin (permütasyonların) kaç farklı şekilde yapılabileceğini hesaplar.	1	0	0	0
Olasılık kavramı ile ilgili uygulamalar yapar.	1	0	0	0
Geometri	0	0	0	0
Üçgende Açılar	2	1	0	50
Dik Üçgen ve Pisagor Teoremi	1	0	0	0
Yamuk	1	0	0	0
Kare	2	0	0	0
Çokgenler	2	0	0	0
Prizmalar	2	0	0	0

	Soru	Doğru	Yanlış	Boş	Net	Başarı
Tarih-1	5	2	3	0	1,25	% 25
Coğrafya-1	5	3	1	1	2,75	% 55
Felsefe	5	2	3	0	1,25	% 25
Din Küll. ve Ahl. Bil.	5	3	2	0	2,50	% 50
Felsefe (Seçmeli)	5	0	0	5	0,00	% 0
TYT Sosyal	20	10	9	1	7,75	% 39
Cevap Anahtarı	B	CEE BBBDECADEBCAEEDEACCCDABD				
Cevaplarınız		CcEeCedeE AaBaAbDEeCe				

Tarih-1	S	D	Y	B%
İslamiyet öncesi dönemde Türklerin yaşadığı coğrafyalar ile hayat tarzları arasındaki ilişkiyi analiz eder.	1	0	1	0
Hz. Muhammed (s.a.v.) ve Dört Halife Dönemi'nde Müslümanların Arap Yarımadası ve çevresinde siyasi hâkimiyet kur	1	1	0	100
Büyük Selçuklu Devleti Dönemi'ndeki başlıca siyasi gelişmeleri Türk tarihi içerisindeki önemli bağlamında değerlendirir	1	1	0	100
Kuvayimilliyeh hareketinin oluşumundan Büyük Millet Meclisinin açılışına kadar olan süreçte meydana gelen gelişmeler	1	0	1	0
Çağdaşlaşan Türkiye'nin temeli olan Atatürk ilkelerini kavrar.	1	0	1	0
Coğrafya-1	0	0	0	0
Yerleşme Dokuları ve Tipleri	1	1	0	100
Haritalarda Temel Kavramlar	1	0	1	0
Nüfus Piramitleri	1	1	0	100
İklim Elemanları / Sıcaklık	1	1	0	100
Su Kaynakları	1	0	0	0
Felsefe	0	0	0	0
MÖ 6. Yüzyıl - MS 2. Yüzyıl Filozoflarının Felsefi Görüşleri	1	0	1	0
Bilgi Felsefesi	1	1	0	100
MS 2. Yüzyıl - MS 15. Yüzyıl Filozoflarının Felsefi Görüşleri	1	1	0	100
MS 2. Yüzyıl - MS 15. Yüzyıl Felsefesinin Düşünce ve Argümanları	1	0	1	0
Felsefi Düşünce	1	0	1	0
Din Küll. ve Ahl. Bil.	0	0	0	0
ALLAH İNSAN İLİŞKİSİ	2	2	0	100
Din ve İslam	2	1	1	50
HZ. MUHAMMED VE GENÇLİK	1	0	1	0

	Soru	Doğru	Yanlış	Boş	Net	Başarı
Fizik	7	5	1	1	4,75	% 68
Kimya	7	4	2	1	3,50	% 50
Biyoloji	6	1	4	1	0,00	% 0
TYT Fen	20	10	7	3	8,25	% 41
Cevap Anahtarı	B	CBAEBADADCBACBACBDCBCE				
Cevaplarınız		CBAEBd AabAB ACedbe				

Fizik	S	D	Y	B%
Fiziksel Niceliklerin Sınıflandırılması	1	1	0	100
Düzgün Doğrusal Hareket Kavramları	1	1	0	100
İş, Enerji ve Güç	1	1	0	100
Katı, Sıvı, Gaz Basıncı	1	1	0	100
Mıknatıslar ve Manyetik Alan	1	0	1	0
Ses Dalgaları	1	1	0	100
Küresel Aynalar	1	0	0	0
Kimya	0	0	0	0
Kimya Uygulamalarında İş Sağlığı ve Güvenliği	1	1	0	100
Katman Elektron Dağılımı ve Periyodik Tabloda Yer Bulma	1	0	1	0
Güçlü Etkileşimler / Kovalent Bağ	1	0	0	0
Maddenin Fiziksel Hâlleri	1	1	0	100
Kimyasal Hesaplamalar / Sınırlayıcı Bileşen Hesaplamaları	1	1	0	100
Ayırma ve Saffaştırma Teknikleri	1	0	1	0
Asit ve Bazların Metallerle Tepkimeleri	1	1	0	100
Biyoloji	0	0	0	0
Karbohidratlar	1	0	1	0
Ekosistemde Madde ve Enerji Akışı	1	1	0	100
Farklı hücre türlerini karşılaştırır.	1	0	1	0
Mitotik evreyi açıklar ve bu evrede gerçekleşen olayları bilir.	1	0	0	0
Mantarlar	1	0	1	0
Soyağaçları (Otozomal)	1	0	1	0

AROMAT TYT 1



291,458 % 47,69

MANİSA / YUNUSEMRE
ÖZEL MANİSA KEP KİŞİSEL GELİŞİM KURSU

12 - 75190
FURKAN METE

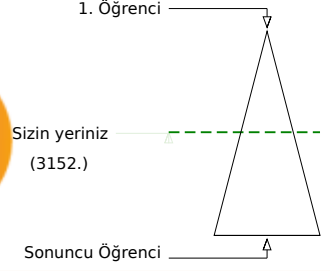
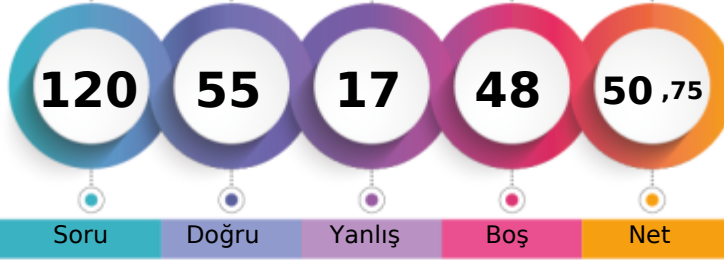

Soru Doğru Yanlış Boş Net

	Şube	Kurum	İlçe	İl	Genel
Öğrenci Sıra No	79	241	548	704	3152 % 47,69
Sınava Katılan Öğrenci Sayısı	134	358	935	1362	6609

	Soru	Doğru	Yanlış	Boş	Net	Başarı
TYT Türkçe	40	33	5	2	31,75	% 79
Cevap Anahtarı	A ABBADBCBADDEABCADACBEDACAAEBDECAEDBEECEDE					
Cevaplarınız	ABBADBCB DEABCADACBaDACAAbBaEaAEDBEECDa					

	S	D	Y	B%
Türkçe	0	0	0	0
Metne Sözcük Yerleştirme	1	1	0	100
Söz Öbeklerinde Anlam	1	1	0	100
Sözcükler Arası Anlam İlişkileri	1	1	0	100
Sözcükte Anlam	1	1	0	100
Cümleli Yorumlama ve Açıklama	2	2	0	100
Parçadaki Cümlelerin İçerik ve Özellikleri	1	1	0	100
Çekim Ekleri ve Türleri	1	1	0	100
Ad Soylu Sözcükler - Karma	1	0	0	0
Cümlelerin Öğeleri - Karma	1	0	0	0
Yazım Kuralları - Karma	1	1	0	100
Bitişik ve Ayrı Yazılan Kelimeler	1	1	0	100
Noktalama İşaretleri - Karma	1	1	0	100
Virgül	1	1	0	100
Paragrafı İkiye Ayırma	1	1	0	100
Cümlelerden Paragraf Oluşturma	1	1	0	100
Paragrafta Anlatım Akışını Bozan Cümle	1	1	0	100
Paragrafta Boş Bırakılan Yerleri Tamamlama	3	3	0	100
Paragrafın Yorumlanması	7	5	2	71
Paragrafta Yardımcı Düşünceler	6	5	1	83
Anlatım Teknikleri	1	0	1	0
Bir Paragrafa Bağlı Çoklu Sorular	6	5	1	83

	Soru	Doğru	Yanlış	Boş	Net	Başarı
Matematik-1	30	2	0	28	2,00	% 7
Geometri	10	0	0	10	0,00	% 0
TYT Matematik	40	2	0	38	2,00	% 5
Cevap Anahtarı	A BCEBDBADAEEBDDCCADADEDDCABEDDEBDBACCCECCBA					
Cevaplarınız	C D					

	S	D	Y	B%
Matematik-1	0	0	0	0
Sayı kümelerini birbiriyle ilişkilendirir.	7	1	0	14
Üslü ifadeleri içeren denklemleri çözer.	1	0	0	0
Kökü ifadeleri içeren denklemleri çözer.	1	0	0	0
Birinci dereceden bir bilinmeyenli denklem ve eşitsizliklerin çözüm kümelerini bulur.	1	0	0	0
Mutlak değer içeren bir bilinmeyenli denklem ve eşitsizliklerin çözüm kümelerini bulur.	1	0	0	0
Kümelerde birleşim, kesişim, fark, tümeleme işlemleri yardımıyla problemler çözer.	2	0	0	0
Fonksiyonlarla ilgili problemler çözer.	1	0	0	0
Bileşik önermeyi örneklerde açıklar; ve, veya, ya da bağlaçları ile kurulan bileşik önermelerin özelliklerini ve De Morgan'ın kurallarıyla ilgili problemler çözer.	1	0	0	0
Verileri merkezî eğilim ve yayılım ölçülerini hesaplayarak yorumlar.	1	0	0	0
Tam sayılarda bölünebilme kurallarıyla ilgili problemler çözer.	1	0	0	0
Denklemler ve eşitsizlikler ile ilgili problemler çözer.	11	1	0	9
n çeşit nesne ile oluşturulabilecek r li dizilişlerin (permütasyonların) kaç farklı şekilde yapılabileceğini hesaplar.	1	0	0	0
Olasılık kavramı ile ilgili uygulamalar yapar.	1	0	0	0
Geometri	0	0	0	0
Üçgende Açılar	2	0	0	0
Dik Üçgen ve Pisagor Teoremi	1	0	0	0
Yamuk	1	0	0	0
Kare	2	0	0	0
Çokgenler	2	0	0	0
Prizmalar	2	0	0	0

	Soru	Doğru	Yanlış	Boş	Net	Başarı
Tarih-1	5	3	2	0	2,50	% 50
Coğrafya-1	5	1	3	1	0,25	% 5
Felsefe	5	4	1	0	3,75	% 75
Din Kül. ve Ahl. Bil.	5	3	2	0	2,50	% 50
Felsefe (Seçmeli)	5	0	0	5	0,00	% 0
TYT Sosyal	20	11	8	1	9,00	% 45
Cevap Anahtarı	A ECEBDBEACDBACEDAECCBDACD					
Cevaplarınız	ECEacD aeeDBaBeDeEbC					

	S	D	Y	B%
Tarih-1	0	0	0	0
İslamiyet öncesi dönemde Türklerin yaşadığı coğrafyalar ile hayat tarzları arasındaki ilişkiyi analiz eder.	1	1	0	100
Hz. Muhammed (s.a.v.) ve Dört Halife Dönemi'nde Müslümanların Arap Yarımadası ve çevresinde siyasi hâkimiyet kur	1	1	0	100
Büyük Selçuklu Devleti Dönemi'ndeki başlıca siyasi gelişmeleri Türk tarihi içerisindeki önemi bağlamında değerlendirir	1	1	0	100
Kuvayımilliye hareketinin oluşumundan Büyük Millet Meclisinin açılışına kadar olan süreçte meydana gelen gelişmeler	1	0	1	0
Çağdaşlaşan Türkiye'nin temeli olan Atatürk ilkelerini kavrar.	1	0	1	0
Coğrafya-1	0	0	0	0
Yerleşme Dokuları ve Tipleri	1	1	0	100
Haritalarda Temel Kavramlar	1	0	0	0
Nüfus Piramitleri	1	0	1	0
İklim Elemanları / Sıcaklık	1	0	1	0
Su Kaynakları	1	0	1	0
Felsefe	0	0	0	0
MÖ 6. Yüzyıl - MS 2. Yüzyıl Filozoflarının Felsefi Görüşleri	1	1	0	100
Bilgi Felsefesi	1	1	0	100
MS 2. Yüzyıl - MS 15. Yüzyıl Filozoflarının Felsefi Görüşleri	1	1	0	100
MS 2. Yüzyıl - MS 15. Yüzyıl Felsefesinin Düşünce ve Argümanları	1	0	1	0
Felsefi Düşünce	1	1	0	100
Din Kül. ve Ahl. Bil.	0	0	0	0
ALLAH İNSAN İLİŞKİSİ	2	2	0	100
Din ve İslam	2	0	2	0
HZ. MUHAMMED VE GENÇLİK	1	1	0	100

	Soru	Doğru	Yanlış	Boş	Net	Başarı
Fizik	7	5	2	0	4,50	% 64
Kimya	7	2	0	5	2,00	% 29
Biyoloji	6	2	2	2	1,50	% 25
TYT Fen	20	9	4	7	8,00	% 40
Cevap Anahtarı	A BCAEABDADEABCADCBCEBC					
Cevaplarınız	BCdEABeA A cC Ba					

	S	D	Y	B%
Fizik	0	0	0	0
Fiziksel Niceliklerin Sınıflandırılması	1	1	0	100
Düzensiz Doğrusal Hareket Kavramları	1	1	0	100
İş, Enerji ve Güç	1	0	1	0
Katı, Sıvı, Gaz Basıncı	1	1	0	100
Mıknatıslar ve Manyetik Alan	1	1	0	100
Ses Dalgaları	1	1	0	100
Küresel Aynalar	1	0	1	0
Kimya	0	0	0	0
Kimya Uygulamalarında İş Sağlığı ve Güvenliği	1	1	0	100
Katman Elektron Dağılımı ve Periyodik Tabloda Yer Bulma	1	0	0	0
Güçlü Etkileşimler / Kovalent Bağ	1	0	0	0
Maddenin Fiziksel Hâlleri	1	1	0	100
Kimyasal Hesaplamalar / Sınırlayıcı Bileşen Hesaplamaları	1	0	0	0
Ayırma ve Saffaştırma Teknikleri	1	0	0	0
Asit ve Bazların Metallerle Tepkimeleri	1	0	0	0
Biyoloji	0	0	0	0
Karbohidratlar	1	0	1	0
Ekosistemde Madde ve Enerji Akışı	1	1	0	100
Farklı hücre türlerini karşılaştırır.	1	0	0	0
Mitotik evreyi açıklar ve bu evrede gerçekleşen olayları bilir.	1	0	0	0
Mantarlar	1	1	0	100
Soyağaçları (Otozomal)	1	0	1	0

AROMAT TYT 1



265,365 % 61,54

MANİSA / YUNUSEMRE
ÖZEL MANİSA KEP KİŞİSEL GELİŞİM KURSU

12 - 12404
GİZEM PALA

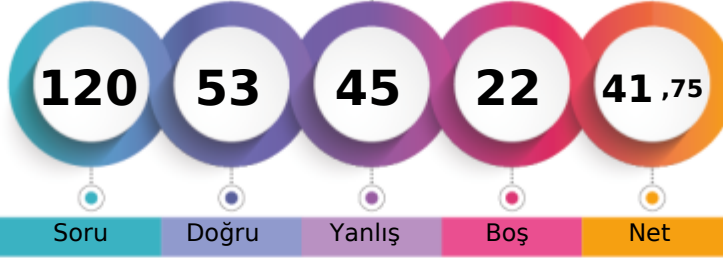

1. Öğrenci

Sizin yeriniz
(4067.)

Sonuncu Öğrenci

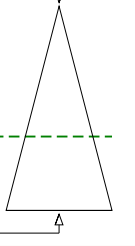

Soru Doğru Yanlış Boş Net

Şube Kurum İlçe İl Genel

Öğrenci Sıra No 100 282 667 891 4067 % 61,54

Sınava Katılan Öğrenci Sayısı 134 358 935 1362 6609

		Soru	Doğru	Yanlış	Boş	Net	Başarı	
TYT Türkçe		40	26	12	2	23,00	% 58	
Cevap Anahtarı	B	ABBACBDBDADEBACADCBDEACAADBECEADBEDEEC						
Cevaplarınız		ABBACdb bA EbbCADCbBDEACcADebdaEADBEDbEa						

Türkçe	S	D	Y	B%
Metne Sözcük Yerleştirme	1	1	0	100
Söz Öbeklerinde Anlam	1	1	0	100
Sözcükler Arası Anlam İlişkileri	1	1	0	100
Sözcükte Anlam	1	1	0	100
Cümleli Yorumlama ve Açıklama	2	0	2	0
Parçadaki Cümlelerin İçerik ve Özellikleri	1	1	0	100
Çekim Ekleri ve Türleri	1	0	0	0
Ad Sözcük Türleri - Karma	1	1	0	100
Cümlelerin Öğeleri - Karma	1	0	1	0
Yazım Kuralları - Karma	1	0	0	0
Bitişik ve Ayrı Yazılan Kelimeler	1	1	0	100
Noktalama İşaretleri - Karma	1	0	1	0
Virgül	1	1	0	100
Paragrafı İkiye Ayırma	1	1	0	100
Cümlelerden Paragraf Oluşturma	1	1	0	100
Paragrafta Anlatım Akışını Bozan Cümle	1	1	0	100
Paragrafta Boş Bırakılan Yerleri Tamamlama	3	2	1	67
Paragrafın Yorumlanması	7	5	2	71
Paragrafta Yardımcı Düşünceler	6	3	3	50
Anlatım Teknikleri	1	1	0	100
Bir Paragrafa Bağlı Çoklu Sorular	6	4	2	67

		Soru	Doğru	Yanlış	Boş	Net	Başarı	
Matematik-1		30	10	12	8	7,00	% 23	
Geometri		10	1	2	7	0,50	% 5	
TYT Matematik		40	11	14	15	7,50	% 19	
Cevap Anahtarı	B	CBEDBDBDEAEBCDCDADADDEECABDDDBEDDACECCCB						
Cevaplarınız		C Ec dBdcea DeDabAcc de dD B cD a						

Matematik-1	S	D	Y	B%
Sayı kümelerini birbiriyle ilişkilendirir.	7	2	3	29
Üslü ifadeleri içeren denklemleri çözer.	1	1	0	100
Kökü ifadeleri içeren denklemleri çözer.	1	0	0	0
Birinci dereceden bir bilinmeyenli denklem ve eşitsizliklerin çözüm kümelerini bulur.	1	1	0	100
Mutlak değer içeren birinci dereceden bir bilinmeyenli denklem ve eşitsizliklerin çözüm kümelerini bulur.	1	0	1	0
Kümelerde birleşim, kesişim, fark, tümeleme işlemleri yardımıyla problemler çözer.	2	0	2	0
Fonksiyonlarla ilgili problemler çözer.	1	0	0	0
Bileşik önermeyi örneklerde açıklar; ve, veya, ya da bağlaçları ile kurulan bileşik önermelerin özelliklerini ve De Morgan'ı	1	1	0	100
Verileri merkezî eğilim ve yayılım ölçülerini hesaplayarak yorumlar.	1	0	1	0
Tam sayılarda bölünebilme kurallarıyla ilgili problemler çözer.	1	1	0	100
Denklemler ve eşitsizlikler ile ilgili problemler çözer.	11	3	5	27
n çeşit nesne ile oluşturulabilecek r li dizilişlerin (permütasyonların) kaç farklı şekilde yapılabileceğini hesaplar.	1	0	0	0
Olasılık kavramı ile ilgili uygulamalar yapar.	1	1	0	100
Geometri	0	0	0	0
Üçgende Açılar	2	1	1	50
Dik Üçgen ve Pisagor Teoremi	1	0	0	0
Yamuk	1	0	0	0
Kare	2	0	1	0
Çokgenler	2	0	0	0
Prizmalar	2	0	0	0

		Soru	Doğru	Yanlış	Boş	Net	Başarı	
Tarih-1		5	3	2	0	2,50	% 50	
Coğrafya-1		5	1	4	0	0,00	% 0	
Felsefe		5	0	2	3	-0,50	% 0	
Din Kült. ve Ahl. Bil.		5	3	2	0	2,50	% 50	
Felsefe (Seçmeli)		5	0	0	5	0,00	% 0	
TYT Sosyal		20	7	10	3	4,50	% 23	
Cevap Anahtarı	B	CEEBBBDECADEBCAEEDEACCCDABD						
Cevaplarınız		dEEBceDdde a e DEAbE						

Tarih-1	S	D	Y	B%
İslamiyet öncesi dönemde Türklerin yaşadığı coğrafyalar ile hayat tarzları arasındaki ilişkiyi analiz eder.	1	1	0	100
Hz. Muhammed (s.a.v.) ve Dört Halife Dönemi'nde Müslümanların Arap Yarımadası ve çevresinde siyasi hâkimiyet kur	1	0	1	0
Büyük Selçuklu Devleti Dönemi'ndeki başlıca siyasi gelişmeleri Türk tarihi içerisindeki önemi bağlamında değerlendirir	1	1	0	100
Kuvayımilliyeh hareketinin oluşumundan Büyük Millet Meclisinin açılışına kadar olan süreçte meydana gelen gelişmeler	1	1	0	100
Çağdaşlaşan Türkiye'nin temeli olan Atatürk ilkelerini kavrar.	1	0	1	0
Coğrafya-1	0	0	0	0
Yerleşme Dokuları ve Tipleri	1	1	0	100
Haritalarda Temel Kavramlar	1	0	1	0
Nüfus Piramitleri	1	0	1	0
İklim Elemanları / Sıcaklık	1	0	1	0
Su Kaynakları	1	0	1	0
Felsefe	0	0	0	0
MÖ 6. Yüzyıl - MS 2. Yüzyıl Filozoflarının Felsefi Görüşleri	1	0	0	0
Bilgi Felsefesi	1	0	1	0
MS 2. Yüzyıl - MS 15. Yüzyıl Filozoflarının Felsefi Görüşleri	1	0	1	0
MS 2. Yüzyıl - MS 15. Yüzyıl Felsefesinin Düşünce ve Argümanları	1	0	0	0
Felsefi Düşünce	1	0	0	0
Din Kült. ve Ahl. Bil.	0	0	0	0
ALLAH İNSAN İLİŞKİSİ	2	2	0	100
Din ve İslam	2	1	1	50
HZ. MUHAMMED VE GENÇLİK	1	0	1	0

		Soru	Doğru	Yanlış	Boş	Net	Başarı	
Fizik		7	2	5	0	0,75	% 11	
Kimya		7	5	0	2	5,00	% 71	
Biyoloji		6	2	4	0	1,00	% 17	
TYT Fen		20	9	9	2	6,75	% 34	
Cevap Anahtarı	B	CBAEBADADCBABEACDBCBE						
Cevaplarınız		bBAdaceADCA E bedeBE						

Fizik	S	D	Y	B%
Fiziksel Niceliklerin Sınıflandırılması	1	1	0	100
Düzgün Doğrusal Hareket Kavramları	1	0	1	0
İş, Enerji ve Güç	1	1	0	100
Katı, Sıvı, Gaz Basıncı	1	0	1	0
Mıknatıslar ve Manyetik Alan	1	0	1	0
Ses Dalgaları	1	0	1	0
Küresel Aynalar	1	0	1	0
Kimya	0	0	0	0
Kimya Uygulamalarında İş Sağlığı ve Güvenliği	1	1	0	100
Katman Elektron Dağılımı ve Periyodik Tabloda Yer Bulma	1	1	0	100
Güçlü Etkileşimler / Kovalent Bağ	1	1	0	100
Maddenin Fiziksel Hâlleri	1	1	0	100
Kimyasal Hesaplamalar / Sınırlayıcı Bileşen Hesaplamaları	1	0	0	0
Ayırma ve Safaştırma Teknikleri	1	1	0	100
Asit ve Bazların Metallerle Tepkimeleri	1	0	0	0
Biyoloji	0	0	0	0
Karbohidratlar	1	0	1	0
Ekosistemde Madde ve Enerji Akışı	1	0	1	0
Farklı hücre türlerini karşılaştırır.	1	0	1	0
Mitotik evreyi açıklar ve bu evrede gerçekleşen olayları bilir.	1	1	0	100
Mantarlar	1	1	0	100
Soyağaçları (Otozomal)	1	0	1	0

AROMAT TYT 1

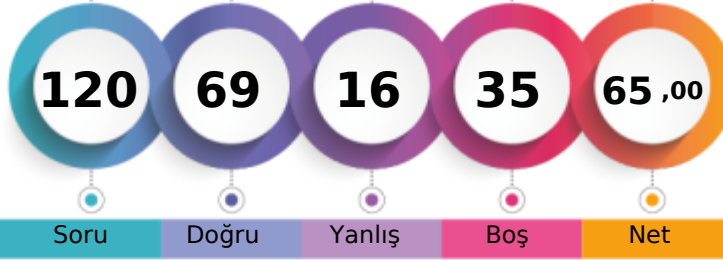

335,160 % 27,27

MANİSA / YUNUSEMRE
ÖZEL MANİSA KEP KİŞİSEL GELİŞİM KURSU12 - 12368
GÜL SEMA BİREKOL

1. Öğrenci

Sizin yeriniz
(1802.)

Sonuncu Öğrenci

Soru Doğru Yanlış Boş Net

Şube Kurum İlçe İl Genel

Öğrenci Sıra No 52 161 339 403 1802 % 27,27

Sınava Katılan Öğrenci Sayısı 134 358 935 1362 6609

	Soru	Doğru	Yanlış	Boş	Net	Başarı
TYT Türkçe	40	29	8	3	27,00	% 68
Cevap Anahtarı	B	ABBACBDBDADEBACADCBDEACAADBECEADBEDEEC				
Cevaplarınız		ABBeCBDB A EbdCADCBAD ACAdDeEbaEeDBEDbEC				

	S	D	Y	B%
Türkçe	0	0	0	0
Metne Sözcük Yerleştirme	1	0	1	0
Söz Öbeklerinde Anlam	1	1	0	100
Sözcükler Arası Anlam İlişkileri	1	1	0	100
Sözcükte Anlam	1	1	0	100
Cümleyi Yorumlama ve Açıklama	2	2	0	100
Parçadaki Cümlelerin İçerik ve Özellikleri	1	1	0	100
Çekim Ekleri ve Türleri	1	1	0	100
Ad Sözlü Sözcükler - Karma	1	1	0	100
Cümlelerin Öğeleri - Karma	1	0	0	0
Yazım Kuralları - Karma	1	0	0	0
Bitişik ve Ayrı Yazılan Kelimeler	1	1	0	100
Noktalama İşaretleri - Karma	1	0	1	0
Virgül	1	1	0	100
Paragrafı İkiye Ayırma	1	1	0	100
Cümlelerden Paragraf Oluşturma	1	1	0	100
Paragrafta Anlatım Akışını Bozan Cümle	1	1	0	100
Paragrafta Boş Bırakılan Yerleri Tamamlama	3	3	0	100
Paragrafın Yorumlanması	7	5	1	71
Paragrafta Yardımcı Düşünceler	6	2	4	33
Anlatım Teknikleri	1	1	0	100
Bir Paragrafa Bağlı Çoklu Sorular	6	5	1	83

	Soru	Doğru	Yanlış	Boş	Net	Başarı
Matematik-1	30	18	1	11	17,75	% 59
Geometri	10	1	0	9	1,00	% 10
TYT Matematik	40	19	1	20	18,75	% 47
Cevap Anahtarı	B	CBEDBABDEAEBCDCDADADDEECABDDBEBDACECCCB				
Cevaplarınız		CBEDBABDEAE DCDA cC B E C				

	S	D	Y	B%
Matematik-1	0	0	0	0
Sayı kümelerini birbiriyle ilişkilendirir.	7	6	0	86
Üslü ifadeleri içeren denklemleri çözer.	1	1	0	100
Kökü ifadeleri içeren denklemleri çözer.	1	1	0	100
Birinci dereceden bir bilinmeyenli denklem ve eşitsizliklerin çözüm kümelerini bulur.	1	1	0	100
Mutlak değer içeren birinci dereceden bir bilinmeyenli denklem ve eşitsizliklerin çözüm kümelerini bulur.	1	1	0	100
Kümelerde birleşim, kesişim, fark, tümeleme işlemleri yardımıyla problemler çözer.	2	1	0	50
Fonksiyonlarla ilgili problemler çözer.	1	0	0	0
Bileşik önermeyi örneklerde açıklar; ve, veya, ya da bağlaçları ile kurulan bileşik önermelerin özelliklerini ve De Morgan'ın yasalarını açıklar.	1	1	0	100
Verileri merkezî eğilim ve yayılım ölçülerini hesaplayarak yorumlar.	1	1	0	100
Tam sayılarda bölünebilme kurallarıyla ilgili problemler çözer.	1	1	0	100
Denklemler ve eşitsizlikler ile ilgili problemler çözer.	11	3	1	27
n çeşit nesne ile oluşturulabilecek r li dizilişlerin (permütasyonların) kaç farklı şekilde yapılabileceğini hesaplar.	1	1	0	100
Olasılık kavramı ile ilgili uygulamalar yapar.	1	0	0	0
Geometri	0	0	0	0
Üçgende Açılar	2	0	0	0
Dik Üçgen ve Pisagor Teoremi	1	0	0	0
Yamuk	1	1	0	100
Kare	2	0	0	0
Çokgenler	2	0	0	0
Prizmalar	2	0	0	0

	Soru	Doğru	Yanlış	Boş	Net	Başarı
Tarih-1	5	3	1	1	2,75	% 55
Coğrafya-1	5	2	0	3	2,00	% 40
Felsefe	5	3	2	0	2,50	% 50
Din Kült. ve Ahl. Bil.	5	3	1	1	2,75	% 55
Felsefe (Seçmeli)	5	0	0	5	0,00	% 0
TYT Sosyal	20	11	4	5	10,00	% 50
Cevap Anahtarı	B	CEE BBBDECADEBCAEEDEACCCDABD				
Cevaplarınız		CEE c DE aBbAEDEb C				

	S	D	Y	B%
Tarih-1	0	0	0	0
İslamiyet öncesi dönemde Türklerin yaşadığı coğrafyalar ile hayat tarzları arasındaki ilişkiyi analiz eder.	1	1	0	100
Hz. Muhammed (s.a.v.) ve Dört Halife Dönemi'nde Müslümanların Arap Yarımadası ve çevresinde siyasi hâkimiyet kur	1	1	0	100
Büyük Selçuklu Devleti Dönemi'ndeki başlıca siyasi gelişmeleri Türk tarihi içerisindeki önemi bağlamında değerlendirir	1	1	0	100
Kuvayımilliyeh hareketinin oluşumundan Büyük Millet Meclisinin açılışına kadar olan süreçte meydana gelen gelişmeler	1	0	0	0
Çağdaşlaşan Türkiye'nin temeli olan Atatürk ilkelerini kavrar.	1	0	1	0
Coğrafya-1	0	0	0	0
Yerleşme Dokuları ve Tipleri	1	1	0	100
Haritalarda Temel Kavramlar	1	0	0	0
Nüfus Piramitleri	1	1	0	100
İklim Elemanları / Sıcaklık	1	0	0	0
Su Kaynakları	1	0	0	0
Felsefe	0	0	0	0
MÖ 6. Yüzyıl - MS 2. Yüzyıl Filozoflarının Felsefi Görüşleri	1	0	1	0
Bilgi Felsefesi	1	1	0	100
MS 2. Yüzyıl - MS 15. Yüzyıl Filozoflarının Felsefi Görüşleri	1	1	0	100
MS 2. Yüzyıl - MS 15. Yüzyıl Felsefesinin Düşünce ve Argümanları	1	0	1	0
Felsefi Düşünce	1	1	0	100
Din Kült. ve Ahl. Bil.	0	0	0	0
ALLAH İNSAN İLİŞKİSİ	2	2	0	100
Din ve İslam	2	0	1	0
HZ. MUHAMMED VE GENÇLİK	1	1	0	100

	Soru	Doğru	Yanlış	Boş	Net	Başarı
Fizik	7	1	3	3	0,25	% 4
Kimya	7	6	0	1	6,00	% 86
Biyoloji	6	3	0	3	3,00	% 50
TYT Fen	20	10	3	7	9,25	% 46
Cevap Anahtarı	B	CBAEBADADCBACBACBCE				
Cevaplarınız		a A a bADCBACB C B E				

	S	D	Y	B%
Fizik	0	0	0	0
Fiziksel Niceliklerin Sınıflandırılması	1	0	0	0
Düzgün Doğrusal Hareket Kavramları	1	0	1	0
İş, Enerji ve Güç	1	1	0	100
Katı, Sıvı, Gaz Basıncı	1	0	0	0
Mıknatıslar ve Manyetik Alan	1	0	0	0
Ses Dalgaları	1	0	1	0
Küresel Aynalar	1	0	1	0
Kimya	0	0	0	0
Kimya Uygulamalarında İş Sağlığı ve Güvenliği	1	1	0	100
Katman Elektron Dağılımı ve Periyodik Tabloda Yer Bulma	1	1	0	100
Güçlü Etkileşimler / Kovalent Bağ	1	1	0	100
Maddenin Fiziksel Hâlleri	1	1	0	100
Kimyasal Hesaplamalar / Sınırlayıcı Bileşen Hesaplamaları	1	1	0	100
Ayırma ve Saffaştırma Teknikleri	1	1	0	100
Asit ve Bazların Metallerle Tepkimeleri	1	0	0	0
Biyoloji	0	0	0	0
Karbohidratlar	1	0	0	0
Ekosistemde Madde ve Enerji Akışı	1	1	0	100
Farklı hücre türlerini karşılaştırır.	1	1	0	100
Mitotik evreyi açıklar ve bu evrede gerçekleşen olayları bilir.	1	1	0	100
Mantarlar	1	0	0	0
Soyağaçları (Otozomal)	1	0	0	0

AROMAT TYT 1

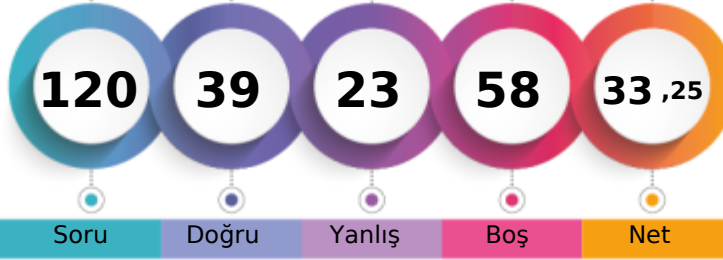

239,858 % 74,22

MANİSA / YUNUSEMRE
ÖZEL MANİSA KEP KİŞİSEL GELİŞİM KURSU12 - 12076
GÜL SENA SAKÇAK

1. Öğrenci

Sizin yeriniz
(4905.)

Sonuncu Öğrenci

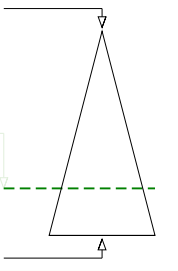

Soru Doğru Yanlış Boş Net

Şube Kurum İlçe İl Genel

Öğrenci Sıra No 119 316 778 1079 4905 % 74,22

Sınava Katılan Öğrenci Sayısı 134 358 935 1362 6609

	Soru	Doğru	Yanlış	Boş	Net	Başarı
TYT Türkçe	40	24	13	3	20,75	% 52
Cevap Anahtarı	B	ABBACBDBDADEBACADCBDEACAADBECEADBEDEEC				
Cevaplarınız		cBeACBb b DEBdCADcEcDaACAAaeEEaE DBEDdEb				

	S	D	Y	B%
Türkçe	0	0	0	0
Metne Sözcük Yerleştirme	1	1	0	100
Söz Öbeklerinde Anlam	1	1	0	100
Sözcükler Arası Anlam İlişkileri	1	0	1	0
Sözcükte Anlam	1	0	1	0
Cümleli Yorumlama ve Açıklama	2	1	1	50
Parçadaki Cümlelerin İçerik ve Özellikleri	1	1	0	100
Çekim Ekleri ve Türleri	1	0	0	0
Ad Sözlü Sözcükler - Karma	1	0	0	0
Cümlelerin Öğeleri - Karma	1	0	1	0
Yazım Kuralları - Karma	1	1	0	100
Bitişik ve Ayrı Yazılan Kelimeler	1	1	0	100
Noktalama İşaretleri - Karma	1	0	1	0
Virgül	1	1	0	100
Paragrafı İkiye Ayırma	1	1	0	100
Cümlelerden Paragraf Oluşturma	1	1	0	100
Paragrafta Anlatım Akışını Bozan Cümle	1	1	0	100
Paragrafta Boş Bırakılan Yerleri Tamamlama	3	1	2	33
Paragrafın Yorumlanması	7	6	1	86
Paragrafta Yardımcı Düşünceler	6	3	2	50
Anlatım Teknikleri	1	0	1	0
Bir Paragrafa Bağlı Çoklu Sorular	6	4	2	67

	Soru	Doğru	Yanlış	Boş	Net	Başarı
Matematik-1	30	8	3	19	7,25	% 24
Geometri	10	0	0	10	0,00	% 0
TYT Matematik	40	8	3	29	7,25	% 18
Cevap Anahtarı	B	CBEDBDBDEAEBCDCDADADDEECABDDBEBDACECCAB				
Cevaplarınız		CB e DEeb A D C B				

	S	D	Y	B%
Matematik-1	0	0	0	0
Sayı kümelerini birbiriyle ilişkilendirir.	7	4	1	57
Üslü ifadeleri içeren denklemleri çözer.	1	0	0	0
Kökü ifadeleri içeren denklemleri çözer.	1	0	1	0
Birinci dereceden bir bilinmeyenli denklem ve eşitsizliklerin çözüm kümelerini bulur.	1	0	0	0
Mutlak değer içeren birinci dereceden bir bilinmeyenli denklem ve eşitsizliklerin çözüm kümelerini bulur.	1	0	0	0
Kümelerde birleşim, kesişim, fark, tümeleme işlemleri yardımıyla problemler çözer.	2	0	1	0
Fonksiyonlarla ilgili problemler çözer.	1	0	0	0
Bileşik önermeyi örneklerde açıklar; ve, veya, ya da bağlaçları ile kurulan bileşik önermelerin özelliklerini ve De Morgan'ın kurallarıyla açıklar.	1	0	0	0
Verileri merkezî eğilim ve yayılım ölçülerini hesaplayarak yorumlar.	1	0	0	0
Tam sayılarda bölünebilme kurallarıyla ilgili problemler çözer.	1	1	0	100
Denklemler ve eşitsizlikler ile ilgili problemler çözer.	11	3	0	27
n çeşit nesne ile oluşturulabilecek r li dizilişlerin (permütasyonların) kaç farklı şekilde yapılabileceğini hesaplar.	1	0	0	0
Olasılık kavramı ile ilgili uygulamalar yapar.	1	0	0	0
Geometri	0	0	0	0
Üçgende Açılar	2	0	0	0
Dik Üçgen ve Pisagor Teoremi	1	0	0	0
Yamuk	1	0	0	0
Kare	2	0	0	0
Çokgenler	2	0	0	0
Prizmalar	2	0	0	0

	Soru	Doğru	Yanlış	Boş	Net	Başarı
Tarih-1	5	2	3	0	1,25	% 25
Coğrafya-1	5	1	2	2	0,50	% 10
Felsefe	5	0	0	5	0,00	% 0
Din Kült. ve Ahl. Bil.	5	0	0	5	0,00	% 0
Felsefe (Seçmeli)	5	0	0	5	0,00	% 0
TYT Sosyal	20	3	5	12	1,75	% 9
Cevap Anahtarı	B	CEE BBBDECADEBCAEDEACCCDABD				
Cevaplarınız		dEEacda A				

	S	D	Y	B%
Tarih-1	0	0	0	0
İslamiyet öncesi dönemde Türklerin yaşadığı coğrafyalar ile hayat tarzları arasındaki ilişkiyi analiz eder.	1	1	0	100
Hz. Muhammed (s.a.v.) ve Dört Halife Dönemi'nde Müslümanların Arap Yarımadası ve çevresinde siyasi hâkimiyet kur	1	0	1	0
Büyük Selçuklu Devleti Dönemi'ndeki başlıca siyasi gelişmeleri Türk tarihi içerisindeki önemli bağlamında değerlendirir	1	1	0	100
Kuvayımilliye hareketinin oluşumundan Büyük Millet Meclisinin açılışına kadar olan süreçte meydana gelen gelişmeler	1	0	1	0
Çağdaşlaşan Türkiye'nin temeli olan Atatürk ilkelerini kavrar.	1	0	1	0
Coğrafya-1	0	0	0	0
Yerleşme Dokuları ve Tipleri	1	0	1	0
Haritalarda Temel Kavramlar	1	0	1	0
Nüfus Piramitleri	1	0	0	0
İklim Elemanları / Sıcaklık	1	1	0	100
Su Kaynakları	1	0	0	0
Felsefe	0	0	0	0
MÖ 6. Yüzyıl - MS 2. Yüzyıl Filozoflarının Felsefi Görüşleri	1	0	0	0
Bilgi Felsefesi	1	0	0	0
MS 2. Yüzyıl - MS 15. Yüzyıl Filozoflarının Felsefi Görüşleri	1	0	0	0
MS 2. Yüzyıl - MS 15. Yüzyıl Felsefesinin Düşünce ve Argümanları	1	0	0	0
Felsefi Düşünce	1	0	0	0
Din Kült. ve Ahl. Bil.	0	0	0	0
ALLAH İNSAN İLİŞKİSİ	2	0	0	0
Din ve İslam	2	0	0	0
HZ. MUHAMMED VE GENÇLİK	1	0	0	0

	Soru	Doğru	Yanlış	Boş	Net	Başarı
Fizik	7	2	0	5	2,00	% 29
Kimya	7	2	1	4	1,75	% 25
Biyoloji	6	0	1	5	-0,25	% 0
TYT Fen	20	4	2	14	3,50	% 18
Cevap Anahtarı	B	CBAEBADADCBACBDCBCE				
Cevaplarınız		B B AD e a				

	S	D	Y	B%
Fizik	0	0	0	0
Fiziksel Niceliklerin Sınıflandırılması	1	1	0	100
Düzensiz Doğrusal Hareket Kavramları	1	0	0	0
İş, Enerji ve Güç	1	0	0	0
Katı, Sıvı, Gaz Basıncı	1	0	0	0
Mıknatıslar ve Manyetik Alan	1	0	0	0
Ses Dalgaları	1	1	0	100
Küresel Aynalar	1	0	0	0
Kimya	0	0	0	0
Kimya Uygulamalarında İş Sağlığı ve Güvenliği	1	1	0	100
Katman Elektron Dağılımı ve Periyodik Tabloda Yer Bulma	1	1	0	100
Güçlü Etkileşimler / Kovalent Bağ	1	0	0	0
Maddenin Fiziksel Hâlleri	1	0	0	0
Kimyasal Hesaplamalar / Sınırlayıcı Bileşen Hesaplamaları	1	0	0	0
Ayırma ve Saffaştırma Teknikleri	1	0	0	0
Asit ve Bazların Metallerle Tepkimeleri	1	0	1	0
Biyoloji	0	0	0	0
Karbohidratlar	1	0	0	0
Ekosistemde Madde ve Enerji Akışı	1	0	0	0
Farklı hücre türlerini karşılaştırır.	1	0	1	0
Mitotik evreyi açıklar ve bu evrede gerçekleşen olayları bilir.	1	0	0	0
Mantarlar	1	0	0	0
Soyağaçları (Otozomal)	1	0	0	0

AROMAT TYT 1

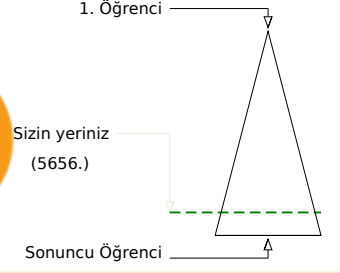
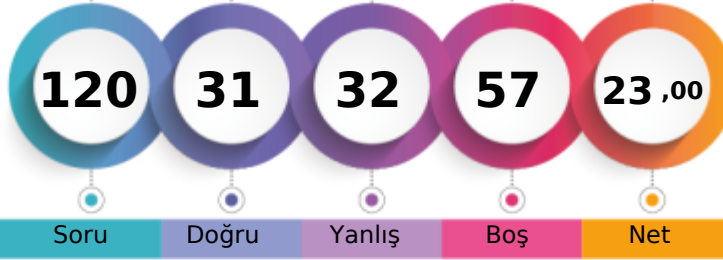

209,078 % 85,58

MANİSA / YUNUSEMRE
ÖZEL MANİSA KEP KİŞİSEL GELİŞİM KURSU12 - 13161
GÜLSEVEN ÇETİN

Soru Doğru Yanlış Boş Net

Şube Kurum İlçe İl Genel

Öğrenci Sıra No 131 342 870 1236 5656 % 85,58

Sınava Katılan Öğrenci Sayısı 134 358 935 1362 6609

	Soru	Doğru	Yanlış	Boş	Net	Başarı
TYT Türkçe	40	21	11	8	18,25	% 46
Cevap Anahtarı	A	ABBADBCBADDEABCADACBEDACAABDECAEDBEECEDE				
Cevaplarınız		BBA de c ABCAbACBa ACcAEbDbdAdDeEEC c				

	S	D	Y	B%
Türkçe	0	0	0	0
Metne Sözcük Yerleştirme	1	0	0	0
Söz Öbeklerinde Anlam	1	1	0	100
Sözcükler Arası Anlam İlişkileri	1	1	0	100
Sözcükte Anlam	1	1	0	100
Cümleli Yorumlama ve Açıklama	2	0	1	0
Parçadaki Cümlelerin İçerik ve Özellikleri	1	0	1	0
Çekim Ekleri ve Türleri	1	0	0	0
Ad Sözlü Sözcükler - Karma	1	0	0	0
Cümlelerin Öğeleri - Karma	1	0	0	0
Yazım Kuralları - Karma	1	0	1	0
Bitişik ve Ayrı Yazılan Kelimeler	1	0	0	0
Noktalama İşaretleri - Karma	1	1	0	100
Virgül	1	1	0	100
Paragrafı İkiye Ayırma	1	1	0	100
Cümlelerden Paragraf Oluşturma	1	1	0	100
Paragrafta Anlatım Akışını Bozan Cümle	1	0	1	0
Paragrafta Boş Bırakılan Yerleri Tamamlama	3	3	0	100
Paragrafın Yorumlanması	7	4	2	57
Paragrafta Yardımcı Düşünceler	6	3	3	50
Anlatım Teknikleri	1	1	0	100
Bir Paragrafa Bağlı Çoklu Sorular	6	3	2	50

	Soru	Doğru	Yanlış	Boş	Net	Başarı
TYT Matematik	40	0	0	40	0,00	% 0
Cevap Anahtarı	A	BCEBDBADAEEBDCACADAEDEDDCABEDDEBDBACCECCBA				
Cevaplarınız						

	S	D	Y	B%
Matematik-1	0	0	0	0
Sayı kümelerini birbiriyle ilişkilendirir.	7	0	0	0
Üslü ifadeleri içeren denklemleri çözer.	1	0	0	0
Kökü ifadeleri içeren denklemleri çözer.	1	0	0	0
Birinci dereceden bir bilinmeyenli denklem ve eşitsizliklerin çözüm kümelerini bulur.	1	0	0	0
Mutlak değer içeren birinci dereceden bir bilinmeyenli denklem ve eşitsizliklerin çözüm kümelerini bulur.	1	0	0	0
Kümelerde birleşim, kesişim, fark, tümeleme işlemleri yardımıyla problemler çözer.	2	0	0	0
Fonksiyonlarla ilgili problemler çözer.	1	0	0	0
Bileşik önermeyi örneklerle açıklar; ve, veya, ya da bağlaçları ile kurulan bileşik önermelerin özelliklerini ve De Morgan'ı	1	0	0	0
Verileri merkezî eğitim ve yayılım ölçülerini hesaplayarak yorumlar.	1	0	0	0
Tam sayılarda bölünebilme kurallarıyla ilgili problemler çözer.	1	0	0	0
Denklemler ve eşitsizlikler ile ilgili problemler çözer.	11	0	0	0
n çeşit nesne ile oluşturulabilecek r li dizilişlerin (permütasyonların) kaç farklı şekilde yapılabileceğini hesaplar.	1	0	0	0
Olasılık kavramı ile ilgili uygulamalar yapar.	1	0	0	0
Geometri	0	0	0	0
Üçgende Açılar	2	0	0	0
Dik Üçgen ve Pisagor Teoremi	1	0	0	0
Yamuk	1	0	0	0
Kare	2	0	0	0
Çokgenler	2	0	0	0
Prizmalar	2	0	0	0

	Soru	Doğru	Yanlış	Boş	Net	Başarı
Tarih-1	5	2	2	1	1,50	% 30
Coğrafya-1	5	1	2	2	0,50	% 10
Felsefe	5	2	1	2	1,75	% 35
Din Kült. ve Ahl. Bil.	5	2	3	0	1,25	% 25
Felsefe (Seçmeli)	5	0	0	5	0,00	% 0
TYT Sosyal	20	7	8	5	5,00	% 25
Cevap Anahtarı	A	ECEBDBEACDBACEDAECCBDACD				
Cevaplarınız		dCEc D c e ACcDbEbe				

	S	D	Y	B%
Tarih-1	0	0	0	0
İslamiyet öncesi dönemde Türklerin yaşadığı coğrafyaları ile hayat tarzları arasındaki ilişkiyi analiz eder.	1	0	1	0
Hız, Muhammed (s.a.v.) ve Dört Halife Dönemi'nde Müslümanların Arap Yarımadası ve çevresinde siyasi hâkimiyet kur	1	1	0	100
Büyük Selçuklu Devleti Dönemi'ndeki başlıca siyasi gelişmeleri Türk tarihi içerisindeki önemi bağlamında değerlendirir	1	1	0	100
Kuvayimilliyet hareketinin oluşumundan Büyük Millet Meclisinin açılışına kadar olan süreçte meydana gelen gelişmeler	1	0	1	0
Çağdaşlaşan Türkiye'nin temeli olan Atatürk ilkelerini kavrar.	1	0	0	0
Coğrafya-1	0	0	0	0
Yerleşme Dokuları ve Tipleri	1	1	0	100
Haritalarda Temel Kavramlar	1	0	0	0
Nüfus Piramitleri	1	0	1	0
İklim Elemanları / Sıcaklık	1	0	0	0
Su Kaynakları	1	0	1	0
Felsefe	0	0	0	0
MÖ 6. Yüzyıl - MS 2. Yüzyıl Filozoflarının Felsefi Görüşleri	1	0	0	0
Bilgi Felsefesi	1	0	0	0
MS 2. Yüzyıl - MS 15. Yüzyıl Filozoflarının Felsefi Görüşleri	1	1	0	100
MS 2. Yüzyıl - MS 15. Yüzyıl Felsefesinin Düşünce ve Argümanları	1	1	0	100
Felsefi Düşünce	1	0	1	0
Din Kült. ve Ahl. Bil.	0	0	0	0
ALLAH İNSAN İLİŞKİSİ	2	2	0	100
Din ve İslam	2	0	2	0
HZ. MUHAMMED VE GENÇLİK	1	0	1	0

	Soru	Doğru	Yanlış	Boş	Net	Başarı
Fizik	7	1	6	0	-0,50	% 0
Kimya	7	1	3	3	0,25	% 4
Biyoloji	6	1	4	1	0,00	% 0
TYT Fen	20	3	13	4	-0,25	% 0
Cevap Anahtarı	A	BCAEABDADEABCADCBEBC				
Cevaplarınız		BaedbaaAb e b deEab				

	S	D	Y	B%
Fizik	0	0	0	0
Fiziksel Niceliklerin Sınıflandırılması	1	1	0	100
Düzgün Doğrusal Hareket Kavramları	1	0	1	0
İş, Enerji ve Güç	1	0	1	0
Katı, Sıvı, Gaz Basıncı	1	0	1	0
Mıknatıslar ve Manyetik Alan	1	0	1	0
Ses Dalgaları	1	0	1	0
Küresel Aynalar	1	0	1	0
Kimya	0	0	0	0
Kimya Uygulamalarında İş Sağlığı ve Güvenliği	1	1	0	100
Katman Elektron Dağılımı ve Periyodik Tabloda Yer Bulma	1	1	0	100
Güçlü Etkileşimler / Kovalent Bağ	1	0	0	0
Maddenin Fiziksel Hâlleri	1	0	1	0
Kimyasal Hesaplamalar / Sınırlayıcı Bileşen Hesaplamaları	1	0	0	0
Ayırma ve Safaştırma Teknikleri	1	0	1	0
Asit ve Bazların Metallerle Tepkimeleri	1	0	0	0
Biyoloji	0	0	0	0
Karbohidratlar	1	0	0	0
Ekosistemde Madde ve Enerji Akışı	1	0	1	0
Farklı hücre türlerini karşılaştırır.	1	0	1	0
Mitotik evreyi açıklar ve bu evrede gerçekleşen olayları bilir.	1	1	0	100
Mantarlar	1	0	1	0
Soyağaçları (Otozomal)	1	0	1	0

AROMAT TYT 1



169,533 % 93,25

MANİSA / YUNUSEMRE
ÖZEL MANİSA KEP KİŞİSEL GELİŞİM KURSU

12 - 12360
HALİLT **

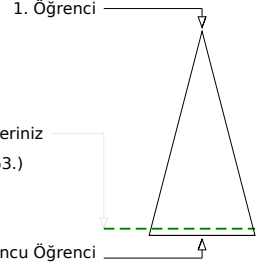
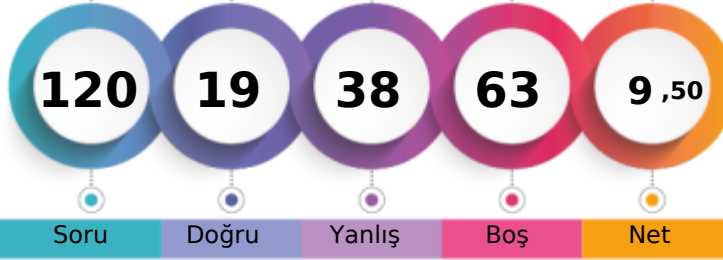

Soru Doğru Yanlış Boş Net

	Şube	Kurum	İlçe	İl	Genel
Öğrenci Sıra No	134	356	926	1341	6163 % 93,25
Sınava Katılan Öğrenci Sayısı	134	358	935	1362	6609

	Soru	Doğru	Yanlış	Boş	Net	Başarı
TYT Türkçe	40	13	17	10	8,75	% 22
Cevap Anahtarı	A ABBADBCBADDEABCADACBEDACAABDECAEDBEECEDE					
Cevaplarınız	cBeADBe a cCcDebc DACdA ea Cc DB abed					

	S	D	Y	B%
Türkçe	0	0	0	0
Metne Sözcük Yerleştirme	1	0	1	0
Söz Öbeklerinde Anlam	1	1	0	100
Sözcükler Arası Anlam İlişkileri	1	0	1	0
Sözcükte Anlam	1	1	0	100
Cümleyi Yorumlama ve Açıklama	2	2	0	100
Parçadaki Cümlelerin İçerik ve Özellikleri	1	0	1	0
Çekim Ekleri ve Türleri	1	0	0	0
Ad Soylu Sözcükler - Karma	1	0	0	0
Cümlelerin Ögeleri - Karma	1	0	0	0
Yazım Kuralları - Karma	1	0	1	0
Bitişik ve Ayrı Yazılan Kelimeler	1	0	0	0
Noktalama İşaretleri - Karma	1	0	0	0
Virgül	1	0	1	0
Paragrafı İkiye Ayırma	1	1	0	100
Cümlelerden Paragraf Oluşturma	1	0	1	0
Paragrafta Anlatım Akışını Bozan Cümle	1	1	0	100
Paragrafta Boş Bırakılan Yerleri Tamamlama	3	0	3	0
Paragrafın Yorumlanması	7	4	1	57
Paragrafta Yardımcı Düşünceler	6	2	2	33
Anlatım Teknikleri	1	0	1	0
Bir Paragrafa Bağlı Çoklu Sorular	6	1	4	17

	Soru	Doğru	Yanlış	Boş	Net	Başarı
Matematik-1	30	4	11	15	1,25	% 4
Geometri	10	0	1	9	-0,25	% 0
TYT Matematik	40	4	12	24	1,00	% 3
Cevap Anahtarı	A BCEBDBADAEEBDCADADEDDCABEEDBDBACCCECCBA					
Cevaplarınız	CE c d cd A e aacdAac a					

	S	D	Y	B%
Matematik-1	0	0	0	0
Sayı kümelerini birbiriyle ilişkilendirir.	7	1	3	14
Üslü ifadeleri içeren denklemleri çözer.	1	1	0	100
Kökü ifadeleri içeren denklemleri çözer.	1	0	0	0
Birinci dereceden bir bilinmeyenli denklem ve eşitsizliklerin çözüm kümelerini bulur.	1	0	0	0
Mutlak değer içeren birinci dereceden bir bilinmeyenli denklem ve eşitsizliklerin çözüm kümelerini bulur.	1	0	0	0
Kümelerde birleşim, kesişim, fark, tümeleme işlemleri yardımıyla problemler çözer.	2	0	0	0
Fonksiyonlarla ilgili problemler çözer.	1	0	0	0
Bileşik önermeyi örneklerde açıklar; ve, veya, ya da bağlaçları ile kurulan bileşik önermelerin özelliklerini ve De Morgan'ın yasalarını açıklar.	1	0	1	0
Verileri merkezî eğilim ve yayılım ölçülerini hesaplayarak yorumlar.	1	0	0	0
Tam sayılarda bölünebilme kurallarıyla ilgili problemler çözer.	1	1	0	100
Denklemler ve eşitsizlikler ile ilgili problemler çözer.	11	1	7	9
n çeşit nesne ile oluşturulabilecek r li dizilişlerin (permütasyonların) kaç farklı şekilde yapılabileceğini hesaplar.	1	0	0	0
Olasılık kavramı ile ilgili uygulamalar yapar.	1	0	0	0
Geometri	0	0	0	0
Üçgende Açılar	2	0	0	0
Dik Üçgen ve Pisagor Teoremi	1	0	0	0
Yamuk	1	0	1	0
Kare	2	0	0	0
Çokgenler	2	0	0	0
Prizmalar	2	0	0	0

	Soru	Doğru	Yanlış	Boş	Net	Başarı
Tarih-1	5	0	0	5	0,00	% 0
Coğrafya-1	5	1	4	0	0,00	% 0
Felsefe	5	0	0	5	0,00	% 0
Din Kül. ve Ahl. Bil.	5	1	3	1	0,25	% 5
Felsefe (Seçmeli)	5	0	0	5	0,00	% 0
TYT Sosyal	20	2	7	11	0,25	% 1
Cevap Anahtarı	A ECEBDBEACDBACEDAECCBDACD					
Cevaplarınız	Deaee ae dC					

	S	D	Y	B%
Tarih-1	0	0	0	0
İslamiyet öncesi dönemde Türklerin yaşadığı coğrafyalar ile hayat tarzları arasındaki ilişkiyi analiz eder.	1	0	0	0
Hz. Muhammed (s.a.v.) ve Dört Halife Dönemi'nde Müslümanların Arap Yarımadası ve çevresinde siyasi hâkimiyet kur	1	0	0	0
Büyük Selçuklu Devleti Dönemi'ndeki başlıca siyasi gelişmeleri Türk tarihi içerisindeki önemi bağlamında değerlendirir	1	0	0	0
Kuvayımilliye hareketinin oluşumundan Büyük Millet Meclisinin açılışına kadar olan süreçte meydana gelen gelişmeler	1	0	0	0
Çağdaşlaşan Türkiye'nin temeli olan Atatürk ilkelerini kavrar.	1	0	0	0
Coğrafya-1	0	0	0	0
Yerleşme Dokuları ve Tipleri	1	1	0	100
Haritalarda Temel Kavramlar	1	0	1	0
Nüfus Piramitleri	1	0	1	0
İklim Elemanları / Sıcaklık	1	0	1	0
Su Kaynakları	1	0	1	0
Felsefe	0	0	0	0
MÖ 6. Yüzyıl - MS 2. Yüzyıl Filozoflarının Felsefi Görüşleri	1	0	0	0
Bilgi Felsefesi	1	0	0	0
MS 2. Yüzyıl - MS 15. Yüzyıl Filozoflarının Felsefi Görüşleri	1	0	0	0
MS 2. Yüzyıl - MS 15. Yüzyıl Felsefesinin Düşünce ve Argümanları	1	0	0	0
Felsefi Düşünce	1	0	0	0
Din Kül. ve Ahl. Bil.	0	0	0	0
ALLAH İNSAN İLİŞKİSİ	2	0	1	0
Din ve İslam	2	0	2	0
HZ. MUHAMMED VE GENÇLİK	1	1	0	100

	Soru	Doğru	Yanlış	Boş	Net	Başarı
Fizik	7	0	1	6	-0,25	% 0
Kimya	7	0	1	6	-0,25	% 0
Biyoloji	6	0	0	6	0,00	% 0
TYT Fen	20	0	2	18	-0,50	% 0
Cevap Anahtarı	A BCAEABDADEABCADCBCEBC					
Cevaplarınız	b e					

	S	D	Y	B%
Fizik	0	0	0	0
Fiziksel Niceliklerin Sınıflandırılması	1	0	0	0
Düzgün Doğrusal Hareket Kavramları	1	0	0	0
İş, Enerji ve Güç	1	0	1	0
Katı, Sıvı, Gaz Basıncı	1	0	0	0
Mıknatıslar ve Manyetik Alan	1	0	0	0
Ses Dalgaları	1	0	0	0
Küresel Aynalar	1	0	0	0
Kimya	0	0	0	0
Kimya Uygulamalarında İş Sağlığı ve Güvenliği	1	0	1	0
Katman Elektron Dağılımı ve Periyodik Tabloda Yer Bulma	1	0	0	0
Güçlü Etkileşimler / Kovalent Bağ	1	0	0	0
Maddenin Fiziksel Hâlleri	1	0	0	0
Kimyasal Hesaplamalar / Sınırlayıcı Bileşen Hesaplamaları	1	0	0	0
Ayırma ve Saffaştırma Teknikleri	1	0	0	0
Asit ve Bazların Metallerle Tepkimeleri	1	0	0	0
Biyoloji	0	0	0	0
Karbohidratlar	1	0	0	0
Ekosistemde Madde ve Enerji Akışı	1	0	0	0
Farklı hücre türlerini karşılaştırır.	1	0	0	0
Mitotik evreyi açıklar ve bu evrede gerçekleşen olayları bilir.	1	0	0	0
Mantarlar	1	0	0	0
Soyağaçları (Otozomal)	1	0	0	0

AROMAT TYT 1

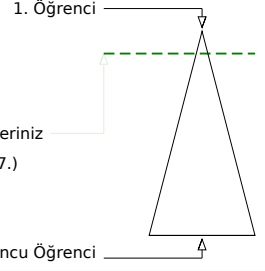

390,278 % 10,55

MANİSA / YUNUSEMRE
ÖZEL MANİSA KEP KİŞİSEL GELİŞİM KURSU12 - 12090
HAMZA DOĞRU

Şube	Kurum	İlçe	İl	Genel
Öğrenci Sıra No	13	67	137	154
Sınava Katılan Öğrenci Sayısı	134	358	935	1362
				6609
				% 10,55

	Soru	Doğru	Yanlış	Boş	Net	Başarı
TYT Türkçe	40	35	3	2	34,25	% 86
Cevap Anahtarı	A	ABBADBCBADDEABCADACBEDACAAEBDECAEDBEECEDE				
Cevaplarınız		cBBADBCBAb	ABCADACBEDACAAEBDECAEDBEECEDb			

	S	D	Y	B%
Türkçe	0	0	0	0
Metne Sözcük Yerleştirme	1	0	1	0
Söz Öbeklerinde Anlam	1	1	0	100
Sözcükler Arası Anlam İlişkileri	1	1	0	100
Sözcükte Anlam	1	1	0	100
Cümleli Yorumlama ve Açıklama	2	2	0	100
Parçadaki Cümlelerin İçerik ve Özellikleri	1	1	0	100
Çekim Ekleri ve Türleri	1	1	0	100
Ad Sözlü Sözcükler - Karma	1	1	0	100
Cümlelerin Ögeleri - Karma	1	0	1	0
Yazım Kuralları - Karma	1	0	0	0
Bitişik ve Ayrı Yazılan Kelimeler	1	0	0	0
Noktalama İşaretleri - Karma	1	1	0	100
Virgül	1	1	0	100
Paragrafı İkiye Ayırma	1	1	0	100
Cümlelerden Paragraf Oluşturma	1	1	0	100
Paragrafta Anlatım Akışını Bozan Cümle	1	1	0	100
Paragrafta Boş Bırakılan Yerleri Tamamlama	3	3	0	100
Paragrafın Yorumlanması	7	7	0	100
Paragrafta Yardımcı Düşünceler	6	6	0	100
Anlatım Teknikleri	1	1	0	100
Bir Paragrafa Bağlı Çoklu Sorular	6	5	1	83

	Soru	Doğru	Yanlış	Boş	Net	Başarı
Matematik-1	30	21	2	7	20,50	% 68
Geometri	10	0	1	9	-0,25	% 0
TYT Matematik	40	21	3	16	20,25	% 51
Cevap Anahtarı	A	BCEBDBADAEEBDCADADEDDCABEDDEBDBACCCECBA				
Cevaplarınız		BCEBDB	DeEBDCAD	E Db	B DDE	e

	S	D	Y	B%
Matematik-1	0	0	0	0
Sayı kümelerini birbirleriyle ilişkilendirir.	7	6	1	86
Üslü ifadeleri içeren denklemleri çözer.	1	1	0	100
Kökü ifadeleri içeren denklemleri çözer.	1	1	0	100
Birinci dereceden bir bilinmeyenli denklem ve eşitsizliklerin çözüm kümelerini bulur.	1	1	0	100
Mutlak değer içeren birinci dereceden bir bilinmeyenli denklem ve eşitsizliklerin çözüm kümelerini bulur.	1	0	0	0
Kümelerde birleşim, kesişim, fark, tümeleme işlemleri yardımıyla problemler çözer.	2	1	0	50
Fonksiyonlarla ilgili problemler çözer.	1	1	0	100
Bileşik önermeyi örneklerde açıklar; ve, veya, ya da bağlaçları ile kurulan bileşik önermelerin özelliklerini ve De Morgan'ın yasalarını açıklar.	1	1	0	100
Verileri merkezî eğilim ve yayılım ölçülerini hesaplayarak yorumlar.	1	1	0	100
Tam sayılarda bölünebilme kurallarıyla ilgili problemler çözer.	1	1	0	100
Denklemler ve eşitsizlikler ile ilgili problemler çözer.	11	6	1	55
n çeşit nesne ile oluşturulabilecek r li dizilişlerin (permütasyonların) kaç farklı şekilde yapılabileceğini hesaplar.	1	1	0	100
Olasılık kavramı ile ilgili uygulamalar yapar.	1	0	0	0
Geometri	0	0	0	0
Üçgende Açılar	2	0	0	0
Dik Üçgen ve Pisagor Teoremi	1	0	0	0
Yamuk	1	0	0	0
Kare	2	0	1	0
Çokgenler	2	0	0	0
Prizmalar	2	0	0	0

	Soru	Doğru	Yanlış	Boş	Net	Başarı
Tarih-1	5	4	0	1	4,00	% 80
Coğrafya-1	5	3	0	2	3,00	% 60
Felsefe	5	4	0	1	4,00	% 80
Din Kült. ve Ahl. Bil.	5	4	0	1	4,00	% 80
Felsefe (Seçmeli)	5	0	0	5	0,00	% 0
TYT Sosyal	20	15	0	5	15,00	% 75
Cevap Anahtarı	A	ECEBDBEACDBACEDAECCBDACD				
Cevaplarınız		ECEB D EA DB CEDAE C				

	S	D	Y	B%
Tarih-1	0	0	0	0
İslamiyet öncesi dönemde Türklerin yaşadığı coğrafyalar ile hayat tarzları arasındaki ilişkiyi analiz eder.	1	1	0	100
Hz. Muhammed (s.a.v.) ve Dört Halife Dönemi'nde Müslümanların Arap Yarımadası ve çevresinde siyasi hâkimiyet kur	1	1	0	100
Büyük Selçuklu Devleti Dönemi'ndeki başlıca siyasi gelişmeleri Türk tarihi içerisindeki önemli bağlamlarda değerlendirir	1	1	0	100
Kuvayımilliyeh hareketinin oluşumundan Büyük Millet Meclisinin açılışına kadar olan süreçte meydana gelen gelişmeler	1	1	0	100
Çağdaşlaşan Türkiye'nin temeli olan Atatürk ilkelerini kavrar.	1	0	0	0
Coğrafya-1	0	0	0	0
Yerleşme Dokuları ve Tipleri	1	1	0	100
Haritalarda Temel Kavramlar	1	0	0	0
Nüfus Piramitleri	1	1	0	100
İklim Elemanları / Sıcaklık	1	1	0	100
Su Kaynakları	1	0	0	0
Felsefe	0	0	0	0
MÖ 6. Yüzyıl - MS 2. Yüzyıl Filozoflarının Felsefi Görüşleri	1	1	0	100
Bilgi Felsefesi	1	1	0	100
MS 2. Yüzyıl - MS 15. Yüzyıl Filozoflarının Felsefi Görüşleri	1	0	0	0
MS 2. Yüzyıl - MS 15. Yüzyıl Felsefesinin Düşünce ve Argümanları	1	1	0	100
Felsefi Düşünce	1	1	0	100
Din Kült. ve Ahl. Bil.	0	0	0	0
ALLAH İNSAN İLİŞKİSİ	2	2	0	100
Din ve İslam	2	1	0	50
HZ. MUHAMMED VE GENÇLİK	1	1	0	100

	Soru	Doğru	Yanlış	Boş	Net	Başarı
Fizik	7	4	3	0	3,25	% 46
Kimya	7	6	0	1	6,00	% 86
Biyoloji	6	5	1	0	4,75	% 79
TYT Fen	20	15	4	1	14,00	% 70
Cevap Anahtarı	A	BCAEBADDAEABCADCBCEBC				
Cevaplarınız		BCdbABBADAEAB	ADCdEBC			

	S	D	Y	B%
Fizik	0	0	0	0
Fiziksel Niceliklerin Sınıflandırılması	1	1	0	100
Düzgün Doğrusal Hareket Kavramları	1	1	0	100
İş, Enerji ve Güç	1	0	1	0
Katı, Sıvı, Gaz Basıncı	1	0	1	0
Mıknatıslar ve Manyetik Alan	1	1	0	100
Ses Dalgaları	1	1	0	100
Küresel Aynalar	1	0	1	0
Kimya	0	0	0	0
Kimya Uygulamalarında İş Sağlığı ve Güvenliği	1	1	0	100
Katman Elektron Dağılımı ve Periyodik Tabloda Yer Bulma	1	1	0	100
Güçlü Etkileşimler / Kovalent Bağ	1	1	0	100
Maddenin Fiziksel Hâlleri	1	1	0	100
Kimyasal Hesaplamalar / Sınırlayıcı Bileşen Hesaplamaları	1	1	0	100
Ayırma ve Saffaştırma Teknikleri	1	0	0	0
Asit ve Bazların Metallerle Tepkimeleri	1	1	0	100
Biyoloji	0	0	0	0
Karbohidratlar	1	1	0	100
Ekosistemde Madde ve Enerji Akışı	1	1	0	100
Farklı hücre türlerini karşılaştırır.	1	0	1	0
Mitotik evreyi açıklar ve bu evrede gerçekleşen olayları bilir.	1	1	0	100
Mantarlar	1	1	0	100
Soyağaçları (Otozomal)	1	1	0	100

AROMAT TYT 1

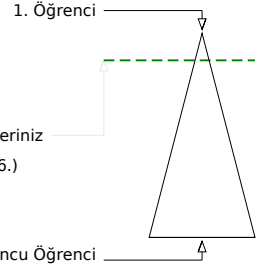
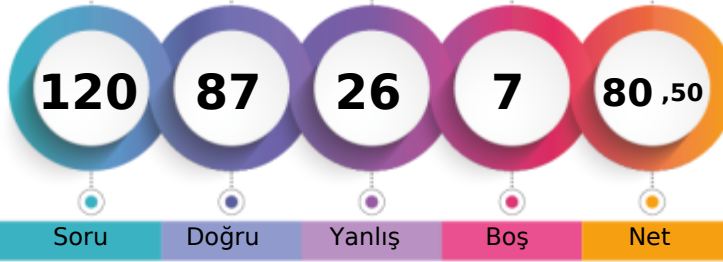

382,075 % 12,80

MANİSA / YUNUSEMRE
ÖZEL MANİSA KEP KİŞİSEL GELİŞİM KURSU12 - 12047
HASAN KAAN SUZAK

Soru Doğru Yanlış Boş Net

Şube Kurum İlçe İl Genel

Öğrenci Sıra No 20 83 171 193 846 % 12,80

Sınava Katılan Öğrenci Sayısı 134 358 935 1362 6609

	Soru	Doğru	Yanlış	Boş	Net	Başarı
TYT Türkçe	40	29	10	1	26,50	% 66
Cevap Anahtarı	A	ABBADBCBADDEABCADACBEDACAAEBDECAEDBEECDE				
Cevaplarınız		cBBADBCBdDDeBcCADACBaDcdAA BcdaeEDBEECDE				

	S	D	Y	B%
Türkçe	0	0	0	0
Metne Sözcük Yerleştirme	1	0	1	0
Söz Öbeklerinde Anlam	1	1	0	100
Sözcükler Arası Anlam İlişkileri	1	1	0	100
Sözcükte Anlam	1	1	0	100
Cümleli Yorumlama ve Açıklama	2	2	0	100
Parçadaki Cümlelerin İçerik ve Özellikleri	1	1	0	100
Çekim Ekleri ve Türleri	1	1	0	100
Ad Soylu Sözcükler - Karma	1	0	1	0
Cümlelerin Ögeleri - Karma	1	1	0	100
Yazım Kuralları - Karma	1	1	0	100
Bitişik ve Ayrı Yazılan Kelimeler	1	1	0	100
Noktalama İşaretleri - Karma	1	0	1	0
Virgül	1	1	0	100
Paragrafı İkiye Ayırma	1	1	0	100
Cümlelerden Paragraf Oluşturma	1	1	0	100
Paragrafta Anlatım Akışını Bozan Cümle	1	1	0	100
Paragrafta Boş Bırakılan Yerleri Tamamlama	3	3	0	100
Paragrafın Yorumlanması	7	3	3	43
Paragrafta Yardımcı Düşünceler	6	3	3	50
Anlatım Teknikleri	1	0	1	0
Bir Paragrafa Bağlı Çoklu Sorular	6	6	0	100

	Soru	Doğru	Yanlış	Boş	Net	Başarı
Matematik-1	30	27	2	1	26,50	% 88
Geometri	10	6	0	4	6,00	% 60
TYT Matematik	40	33	2	5	32,50	% 81
Cevap Anahtarı	A	BCEBDBADAEEBDCCADADEDDCABEDDEBDBACCCECCBA				
Cevaplarınız		BCEBDBADAEEBDCCADADc DCABEDDEgDBAC E C				

	S	D	Y	B%
Matematik-1	0	0	0	0
Sayı kümelerini birbiriyle ilişkilendirir.	7	7	0	100
Üslü ifadeleri içeren denklemleri çözer.	1	1	0	100
Kökü ifadeleri içeren denklemleri çözer.	1	1	0	100
Birinci dereceden bir bilinmeyenli denklem ve eşitsizliklerin çözüm kümelerini bulur.	1	1	0	100
Mutlak değer içeren birinci dereceden bir bilinmeyenli denklem ve eşitsizliklerin çözüm kümelerini bulur.	1	1	0	100
Kümelerde birleşim, kesişim, fark, tümeleme işlemleri yardımıyla problemler çözer.	2	2	0	100
Fonksiyonlarla ilgili problemler çözer.	1	1	0	100
Bileşik önermeyi örneklerde açıklar; ve, veya, ya da bağlaçları ile kurulan bileşik önermelerin özelliklerini ve De Morgan'ı	1	1	0	100
Verileri merkezî eğilim ve yayılım ölçülerini hesaplayarak yorumlar.	1	1	0	100
Tam sayılarda bölünebilme kurallarıyla ilgili problemler çözer.	1	1	0	100
Denklemler ve eşitsizlikler ile ilgili problemler çözer.	11	9	1	82
n çeşit nesne ile oluşturulabilecek r li dizilişlerin (permütasyonların) kaç farklı şekilde yapılabileceğini hesaplar.	1	1	0	100
Olasılık kavramı ile ilgili uygulamalar yapar.	1	0	1	0
Geometri	0	0	0	0
Üçgende Açılar	2	2	0	100
Dik Üçgen ve Pisagor Teoremi	1	1	0	100
Yamuk	1	1	0	100
Kare	2	1	0	50
Çokgenler	2	1	0	50
Prizmalar	2	0	0	0

	Soru	Doğru	Yanlış	Boş	Net	Başarı
Tarih-1	5	3	2	0	2,50	% 50
Coğrafya-1	5	3	2	0	2,50	% 50
Felsefe	5	3	2	0	2,50	% 50
Din Kült. ve Ahl. Bil.	5	4	1	0	3,75	% 75
Felsefe (Seçmeli)	5	0	0	5	0,00	% 0
TYT Sosyal	20	13	7	0	11,25	% 56
Cevap Anahtarı	A	ECEBDBEACDBACEDAECCBDACD				
Cevaplarınız		ECEacDeaACDBeaEDAEbC				

	S	D	Y	B%
Tarih-1	0	0	0	0
İslamiyet öncesi dönemde Türklerin yaşadığı coğrafyalar ile hayat tarzları arasındaki ilişkiyi analiz eder.	1	1	0	100
Hz. Muhammed (s.a.v.) ve Dört Halife Dönemi'nde Müslümanların Arap Yarımadası ve çevresinde siyasi hâkimiyet kur	1	1	0	100
Büyük Selçuklu Devleti Dönemi'ndeki başlıca siyasi gelişmeleri Türk tarihi içerisindeki önemi bağlamında değerlendirir	1	1	0	100
Kuvayımilliye hareketinin oluşumundan Büyük Millet Meclisinin açılışına kadar olan süreçte meydana gelen gelişmeler	1	0	1	0
Çağdaşlaşan Türkiye'nin temeli olan Atatürk ilkelerini kavrar.	1	0	1	0
Coğrafya-1	0	0	0	0
Yerleşme Dokuları ve Tipleri	1	1	0	100
Haritalarda Temel Kavramlar	1	0	1	0
Nüfus Piramitleri	1	0	1	0
İklim Elemanları / Sıcaklık	1	1	0	100
Su Kaynakları	1	1	0	100
Felsefe	0	0	0	0
MÖ 6. Yüzyıl - MS 2. Yüzyıl Filozoflarının Felsefi Görüşleri	1	1	0	100
Bilgi Felsefesi	1	1	0	100
MS 2. Yüzyıl - MS 15. Yüzyıl Filozoflarının Felsefi Görüşleri	1	0	1	0
MS 2. Yüzyıl - MS 15. Yüzyıl Felsefesinin Düşünce ve Argümanları	1	0	1	0
Felsefi Düşünce	1	1	0	100
Din Kült. ve Ahl. Bil.	0	0	0	0
ALLAH İNSAN İLİŞKİSİ	2	2	0	100
Din ve İslam	2	1	1	50
HZ. MUHAMMED VE GENÇLİK	1	1	0	100

	Soru	Doğru	Yanlış	Boş	Net	Başarı
Fizik	7	3	3	1	2,25	% 32
Kimya	7	4	3	0	3,25	% 46
Biyoloji	6	5	1	0	4,75	% 79
TYT Fen	20	12	7	1	10,25	% 51
Cevap Anahtarı	A	BCAEABDADEABCADCBEEBC				
Cevaplarınız		eCAB aDADbdBeADCBEcC				

	S	D	Y	B%
Fizik	0	0	0	0
Fiziksel Niceliklerin Sınıflandırılması	1	0	1	0
Düzgün Doğrusal Hareket Kavramları	1	1	0	100
İş, Enerji ve Güç	1	1	0	100
Katı, Sıvı, Gaz Basıncı	1	0	1	0
Mıknatıslar ve Manyetik Alan	1	0	0	0
Ses Dalgaları	1	0	1	0
Küresel Aynalar	1	0	1	0
Kimya	0	0	0	0
Kimya Uygulamalarında İş Sağlığı ve Güvenliği	1	1	0	100
Katman Elektron Dağılımı ve Periyodik Tabloda Yer Bulma	1	1	0	100
Güçlü Etkileşimler / Kovalent Bağ	1	0	1	0
Maddenin Fiziksel Hâlleri	1	0	1	0
Kimyasal Hesaplamalar / Sınırlayıcı Bileşen Hesaplamaları	1	1	0	100
Ayırma ve Saffaştırma Teknikleri	1	0	1	0
Asit ve Bazların Metallerle Tepkimeleri	1	1	0	100
Biyoloji	0	0	0	0
Karbohidratlar	1	1	0	100
Ekosistemde Madde ve Enerji Akışı	1	1	0	100
Farklı hücre türlerini karşılaştırır.	1	1	0	100
Mitotik evreyi açıklar ve bu evrede gerçekleşen olayları bilir.	1	1	0	100
Mantarlar	1	0	1	0
Soyağaçları (Otozomal)	1	1	0	100

AROMAT TYT 1



319,230 % 33,94

MANİSA / YUNUSEMRE
ÖZEL MANİSA KEP KİŞİSEL GELİŞİM KURSU

12 - 12067
HASAN TURSON

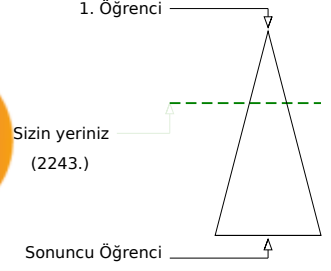
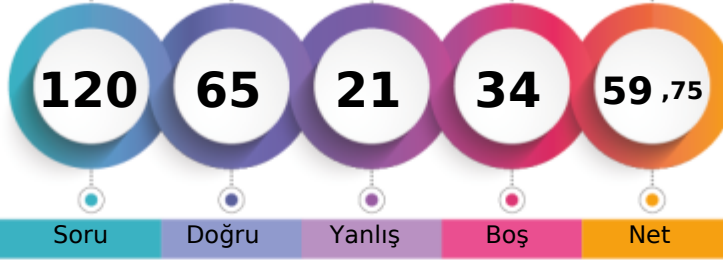

Soru Doğru Yanlış Boş Net

	Şube	Kurum	İlçe	İl	Genel
Öğrenci Sıra No	62	190	407	501	2243 % 33,94
Sınava Katılan Öğrenci Sayısı	134	358	935	1362	6609

	Soru	Doğru	Yanlış	Boş	Net	Başarı
TYT Türkçe	40	28	10	2	25,50	% 64
Cevap Anahtarı	A ABBADBCBADDEABCADACBEDACAAEBDECAEDBEECEDE					
Cevaplarınız	ABBADBCB bDEdBCADACBaDaAAEeac AEDBEcbDa					

	S	D	Y	B%
Türkçe	0	0	0	0
Metne Sözcük Yerleştirme	1	1	0	100
Söz Öbeklerinde Anlam	1	1	0	100
Sözcükler Arası Anlam İlişkileri	1	1	0	100
Sözcükte Anlam	1	1	0	100
Cümleli Yorumlama ve Açıklama	2	2	0	100
Parçadaki Cümlelerin İçerik ve Özellikleri	1	1	0	100
Çekim Ekleri ve Türleri	1	1	0	100
Ad Sözlü Sözcükler - Karma	1	0	0	0
Cümlelerin Öğeleri - Karma	1	0	1	0
Yazım Kuralları - Karma	1	1	0	100
Bitişik ve Ayrı Yazılan Kelimeler	1	1	0	100
Noktalama İşaretleri - Karma	1	0	1	0
Virgül	1	1	0	100
Paragrafı İkiye Ayırma	1	1	0	100
Cümlelerden Paragraf Oluşturma	1	1	0	100
Paragrafta Anlatım Akışını Bozan Cümle	1	1	0	100
Paragrafta Boş Bırakılan Yerleri Tamamlama	3	3	0	100
Paragrafın Yorumlanması	7	5	2	71
Paragrafta Yardımcı Düşünceler	6	3	2	50
Anlatım Teknikleri	1	0	1	0
Bir Paragrafa Bağlı Çoklu Sorular	6	3	3	50

	Soru	Doğru	Yanlış	Boş	Net	Başarı
Matematik-1	30	21	1	8	20,75	% 69
Geometri	10	0	0	10	0,00	% 0
TYT Matematik	40	21	1	18	20,75	% 52
Cevap Anahtarı	A BCEBDBADAEEBDCADADEDDCABEDDEBDBACCCECCBA					
Cevaplarınız	BCEdDBADAEEBDCAD DE DC B					

	S	D	Y	B%
Matematik-1	0	0	0	0
Sayı kümelerini birbiriyle ilişkilendirir.	7	7	0	100
Üslü ifadeleri içeren denklemleri çözer.	1	1	0	100
Kökü ifadeleri içeren denklemleri çözer.	1	0	1	0
Birinci dereceden bir bilinmeyenli denklem ve eşitsizliklerin çözüm kümelerini bulur.	1	1	0	100
Mutlak değer içeren birinci dereceden bir bilinmeyenli denklem ve eşitsizliklerin çözüm kümelerini bulur.	1	1	0	100
Kümelerde birleşim, kesişim, fark, tümeleme işlemleri yardımıyla problemler çözer.	2	2	0	100
Fonksiyonlarla ilgili problemler çözer.	1	1	0	100
Bileşik önermeyi örneklerde açıklar; ve, veya, ya da bağlaçları ile kurulan bileşik önermelerin özelliklerini ve De Morgan'ı	1	1	0	100
Verileri merkezli eğilim ve yayılım ölçülerini hesaplayarak yorumlar.	1	1	0	100
Tam sayılarda bölünebilme kurallarıyla ilgili problemler çözer.	1	1	0	100
Denklemler ve eşitsizlikler ile ilgili problemler çözer.	11	5	0	45
n çeşit nesne ile oluşturulabilecek r li dizilişlerin (permütasyonların) kaç farklı şekilde yapılabileceğini hesaplar.	1	0	0	0
Olasılık kavramı ile ilgili uygulamalar yapar.	1	0	0	0
Geometri	0	0	0	0
Üçgende Açılar	2	0	0	0
Dik Üçgen ve Pisagor Teoremi	1	0	0	0
Yamuk	1	0	0	0
Kare	2	0	0	0
Çokgenler	2	0	0	0
Prizmalar	2	0	0	0

	Soru	Doğru	Yanlış	Boş	Net	Başarı
Tarih-1	5	3	1	1	2,75	% 55
Coğrafya-1	5	2	2	1	1,50	% 30
Felsefe	5	4	0	1	4,00	% 80
Din Küll. ve Ahl. Bil.	5	3	1	1	2,75	% 55
Felsefe (Seçmeli)	5	0	0	5	0,00	% 0
TYT Sosyal	20	12	4	4	11,00	% 55
Cevap Anahtarı	A ECEBDBEACDBACEDAECCBDACD					
Cevaplarınız	cCE BDd AeDBA EDBe C					

	S	D	Y	B%
Tarih-1	0	0	0	0
İslamiyet öncesi dönemde Türklerin yaşadığı coğrafyalar ile hayat tarzları arasındaki ilişkiyi analiz eder.	1	0	1	0
Hz. Muhammed (s.a.v.) ve Dört Halife Dönemi'nde Müslümanların Arap Yarımadası ve çevresinde siyasi hâkimiyet kur	1	1	0	100
Büyük Selçuklu Devleti Dönemi'ndeki başlıca siyasi gelişmeleri Türk tarihi içerisindeki önemi bağlamında değerlendirir	1	1	0	100
Kuvayımilliyet hareketinin oluşumundan Büyük Millet Meclisinin açılışına kadar olan süreçte meydana gelen gelişmeler	1	0	0	0
Çağdaşlaşan Türkiye'nin temeli olan Atatürk ilkelerini kavrar.	1	1	0	100
Coğrafya-1	0	0	0	0
Yerleşme Dokuları ve Tipleri	1	1	0	100
Haritalarda Temel Kavramlar	1	0	1	0
Nüfus Piramitleri	1	0	0	0
İklim Elemanları / Sıcaklık	1	1	0	100
Su Kaynakları	1	0	1	0
Felsefe	0	0	0	0
MÖ 6. Yüzyıl - MS 2. Yüzyıl Filozoflarının Felsefi Görüşleri	1	1	0	100
Bilgi Felsefesi	1	1	0	100
MS 2. Yüzyıl - MS 15. Yüzyıl Filozoflarının Felsefi Görüşleri	1	1	0	100
MS 2. Yüzyıl - MS 15. Yüzyıl Felsefesinin Düşünce ve Argümanları	1	0	0	0
Felsefi Düşünce	1	1	0	100
Din Küll. ve Ahl. Bil.	0	0	0	0
ALLAH İNSAN İLİŞKİSİ	2	2	0	100
Din ve İslam	2	0	1	0
HZ. MUHAMMED VE GENÇLİK	1	1	0	100

	Soru	Doğru	Yanlış	Boş	Net	Başarı
Fizik	7	1	4	2	0,00	% 0
Kimya	7	2	1	4	1,75	% 25
Biyoloji	6	1	1	4	0,75	% 13
TYT Fen	20	4	6	10	2,50	% 13
Cevap Anahtarı	A BCAEABDADEABCADCBEBC					
Cevaplarınız	aadd DAb C aC					

	S	D	Y	B%
Fizik	0	0	0	0
Fiziksel Niceliklerin Sınıflandırılması	1	0	1	0
Düzgün Doğrusal Hareket Kavramları	1	0	1	0
İş, Enerji ve Güç	1	0	1	0
Katı, Sıvı, Gaz Basıncı	1	0	1	0
Mıknatıslar ve Manyetik Alan	1	0	0	0
Ses Dalgaları	1	0	0	0
Küresel Aynalar	1	1	0	100
Kimya	0	0	0	0
Kimya Uygulamalarında İş Sağlığı ve Güvenliği	1	1	0	100
Katman Elektron Dağılımı ve Periyodik Tabloda Yer Bulma	1	1	0	100
Güçlü Etkileşimler / Kovalent Bağ	1	0	0	0
Maddenin Fiziksel Hâlleri	1	0	0	0
Kimyasal Hesaplamalar / Sınırlayıcı Bileşen Hesaplamaları	1	0	0	0
Ayrırma ve Saffaştırma Teknikleri	1	1	0	100
Asit ve Bazların Metallerle Tepkimeleri	1	0	0	0
Biyoloji	0	0	0	0
Karbohidratlar	1	0	1	0
Ekosistemde Madde ve Enerji Akışı	1	1	0	100
Farklı hücre türlerini karşılaştırır.	1	0	0	0
Mitotik evreyi açıklar ve bu evrede gerçekleşen olayları bilir.	1	0	0	0
Mantarlar	1	0	0	0
Soyağaçları (Otozomal)	1	0	0	0

AROMAT TYT 1



369,068 % 16,70

MANİSA / YUNUSEMRE
ÖZEL MANİSA KEP KİŞİSEL GELİŞİM KURSU

12 - 12150
HATİCE ATASOY

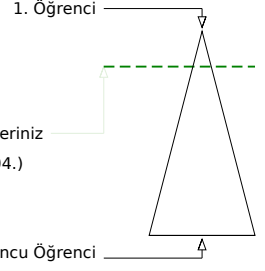
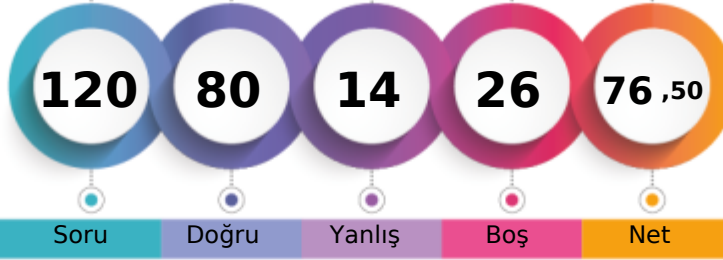

Şube	Kurum	İlçe	İl	Genel
Öğrenci Sıra No	28	104	218	250
Sınava Katılan Öğrenci Sayısı	134	358	935	1362
				1104 % 16,70
				6609

	Soru	Doğru	Yanlış	Boş	Net	Başarı
TYT Türkçe	40	35	3	2	34,25	% 86
Cevap Anahtarı	B	ABBACBDBDADEBACADCBDEACAADBECEADBEDEEC				
Cevaplarınız		ABBACBDBb DEBACAbCABDEACAADBE E bDBDEEC				

Türkçe	S	D	Y	B%
Metne Sözcük Yerleştirme	1	1	0	100
Söz Öbeklerinde Anlam	1	1	0	100
Sözcükler Arası Anlam İlişkileri	1	1	0	100
Sözcükte Anlam	1	1	0	100
Cümleyi Yorumlama ve Açıklama	2	2	0	100
Parçadaki Cümlelerin İçerik ve Özellikleri	1	1	0	100
Çekim Ekleri ve Türleri	1	1	0	100
Ad Sözlü Sözcükler - Karma	1	0	0	0
Cümlelerin Ögeleri - Karma	1	0	1	0
Yazım Kuralları - Karma	1	1	0	100
Bitişik ve Ayrı Yazılan Kelimeler	1	1	0	100
Noktalama İşaretleri - Karma	1	1	0	100
Virgül	1	1	0	100
Paragrafı İkiye Ayırma	1	1	0	100
Cümlelerden Paragraf Oluşturma	1	1	0	100
Paragrafta Anlatım Akışını Bozan Cümle	1	0	1	0
Paragrafta Boş Bırakılan Yerleri Tamamlama	3	3	0	100
Paragrafın Yorumlanması	7	7	0	100
Paragrafta Yardımcı Düşünceler	6	4	1	67
Anlatım Teknikleri	1	1	0	100
Bir Paragrafa Bağlı Çoklu Sorular	6	6	0	100

	Soru	Doğru	Yanlış	Boş	Net	Başarı
Matematik-1	30	17	2	11	16,50	% 55
Geometri	10	3	1	6	2,75	% 28
TYT Matematik	40	20	3	17	19,25	% 48
Cevap Anahtarı	B	CBEDBDBDEAEBCDCDADADDEECABDDDBEDDACECCCB				
Cevaplarınız		CBEDBA DEAE DCDA DcE Be B d C A				

Matematik-1	S	D	Y	B%
Sayı kümelerini birbirleriyle ilişkilendirir.	7	6	0	86
Üslü ifadeleri içeren denklemleri çözer.	1	1	0	100
Kökü ifadeleri içeren denklemleri çözer.	1	1	0	100
Birinci dereceden bir bilinmeyenli denklem ve eşitsizliklerin çözüm kümelerini bulur.	1	0	0	0
Mutlak değer içeren bir bilinmeyenli denklem ve eşitsizliklerin çözüm kümelerini bulur.	1	1	0	100
Kümelerde birleşim, kesişim, fark, toplama işlemleri yardımıyla problemler çözer.	2	1	0	50
Fonksiyonlarla ilgili problemler çözer.	1	0	0	0
Bileşik önermeyi örneklerde açıklar; ve, veya, ya da bağlaçları ile kurulan bileşik önermelerin özelliklerini ve De Morgan'ı	1	1	0	100
Verileri merkezi eğilim ve yayılım ölçülerini hesaplayarak yorumlar.	1	1	0	100
Tam sayılarda bölünebilme kurallarıyla ilgili problemler çözer.	1	1	0	100
Denklemler ve eşitsizlikler ile ilgili problemler çözer.	11	4	2	36
n çeşit nesne ile oluşturulabilecek r li dizilişlerin (permütasyonların) kaç farklı şekilde yapılabileceğini hesaplar.	1	0	0	0
Olasılık kavramı ile ilgili uygulamalar yapar.	1	0	0	0
Geometri	0	0	0	0
Üçgende Açılar	2	1	0	50
Dik Üçgen ve Pisagor Teoremi	1	0	0	0
Yamuk	1	1	0	100
Kare	2	0	1	0
Çokgenler	2	0	0	0
Prizmalar	2	1	0	50

	Soru	Doğru	Yanlış	Boş	Net	Başarı
Tarih-1	5	2	2	1	1,50	% 30
Coğrafya-1	5	4	0	1	4,00	% 80
Felsefe	5	3	1	1	2,75	% 55
Din Küll. ve Ahl. Bil.	5	3	2	0	2,50	% 50
Felsefe (Seçmeli)	5	0	0	5	0,00	% 0
TYT Sosyal	20	12	5	3	10,75	% 54
Cevap Anahtarı	B	CEEBBDECADEBCAEDAEACCCDABD				
Cevaplarınız		b EabBDE ADBb EDEebC				

Tarih-1	S	D	Y	B%
İslamiyet öncesi dönemde Türklerin yaşadığı coğrafyalar ile hayat tarzları arasındaki ilişkiyi analiz eder.	1	0	0	0
Hz. Muhammed (s.a.v.) ve Dört Halife Dönemi'nde Müslümanların Arap Yarımadası ve çevresinde siyasi hâkimiyet kur	1	0	1	0
Büyük Selçuklu Devleti Dönemi'ndeki başlıca siyasi gelişmeleri Türk tarihi içerisindeki önemli bağlamında değerlendirir	1	1	0	100
Kuvayımilliyeh hareketinin oluşumundan Büyük Millet Meclisinin açılışına kadar olan süreçte meydana gelen gelişmeler	1	0	1	0
Çağdaşlaşan Türkiye'nin temeli olan Atatürk ilkelerini kavrar.	1	1	0	100
Coğrafya-1	0	0	0	0
Yerleşme Dokuları ve Tipleri	1	1	0	100
Haritalarda Temel Kavramlar	1	1	0	100
Nüfus Piramitleri	1	1	0	100
İklim Elemanları / Sıcaklık	1	1	0	100
Su Kaynakları	1	0	0	0
Felsefe	0	0	0	0
MÖ 6. Yüzyıl - MS 2. Yüzyıl Filozoflarının Felsefi Görüşleri	1	1	0	100
Bilgi Felsefesi	1	1	0	100
MS 2. Yüzyıl - MS 15. Yüzyıl Filozoflarının Felsefi Görüşleri	1	0	0	0
MS 2. Yüzyıl - MS 15. Yüzyıl Felsefesinin Düşünce ve Argümanları	1	0	1	0
Felsefi Düşünce	1	1	0	100
Din Küll. ve Ahl. Bil.	0	0	0	0
ALLAH İNSAN İLİŞKİSİ	2	2	0	100
Din ve İslam	2	0	2	0
HZ. MUHAMMED VE GENÇLİK	1	1	0	100

	Soru	Doğru	Yanlış	Boş	Net	Başarı
Fizik	7	5	1	1	4,75	% 68
Kimya	7	5	0	2	5,00	% 71
Biyoloji	6	3	2	1	2,50	% 42
TYT Fen	20	13	3	4	12,25	% 61
Cevap Anahtarı	B	CBAEBADADCBACBDCBCE				
Cevaplarınız		CBd BADADC B AbeBC E				

Fizik	S	D	Y	B%
Fiziksel Niceliklerin Sınıflandırılması	1	1	0	100
Düzgün Doğrusal Hareket Kavramları	1	1	0	100
İş, Enerji ve Güç	1	0	1	0
Katı, Sıvı, Gaz Basıncı	1	0	0	0
Mıknatıslar ve Manyetik Alan	1	1	0	100
Ses Dalgaları	1	1	0	100
Küresel Aynalar	1	1	0	100
Kimya	0	0	0	0
Kimya Uygulamalarında İş Sağlığı ve Güvenliği	1	1	0	100
Katman Elektron Dağılımı ve Periyodik Tabloda Yer Bulma	1	1	0	100
Güçlü Etkileşimler / Kovalent Bağ	1	0	0	0
Maddenin Fiziksel Hâlleri	1	0	0	0
Kimyasal Hesaplamalar / Sınırlayıcı Bileşen Hesaplamaları	1	1	0	100
Ayırma ve Saffaştırma Teknikleri	1	1	0	100
Asit ve Bazların Metallerle Tepkimeleri	1	1	0	100
Biyoloji	0	0	0	0
Karbohidratlar	1	0	1	0
Ekosistemde Madde ve Enerji Akışı	1	0	1	0
Farklı hücre türlerini karşılaştırır.	1	1	0	100
Mitotik evreyi açıklar ve bu evrede gerçekleşen olayları bilir.	1	1	0	100
Mantarlar	1	0	0	0
Soyağaçları (Otozomal)	1	1	0	100

AROMAT TYT 1



259,235 % 64,81

MANİSA / YUNUSEMRE
ÖZEL MANİSA KEP KİŞİSEL GELİŞİM KURSU

12 - 12064
HATİCE OKYAY

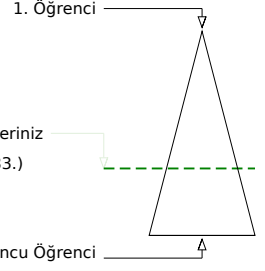
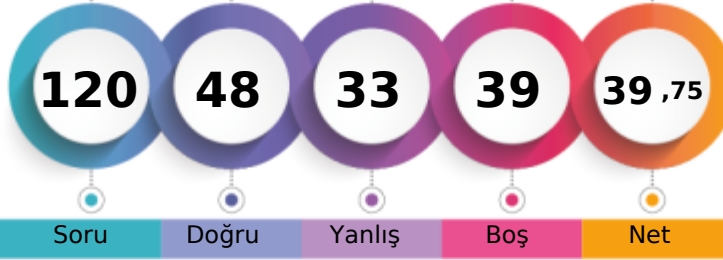

Soru Doğru Yanlış Boş Net

	Şube	Kurum	İlçe	İl	Genel
Öğrenci Sıra No	102	290	693	929	4283 % 64,81
Sınava Katılan Öğrenci Sayısı	134	358	935	1362	6609

	Soru	Doğru	Yanlış	Boş	Net	Başarı
TYT Türkçe	40	25	8	7	23,00	% 58
Cevap Anahtarı	A ABBADBCBADDEABCADACBEDACAABDECAEDBEECEDE					
Cevaplarınız	ABBADBCBeaD ABCADbC E ACAAEdd bcD EC b					

	S	D	Y	B%
Türkçe	0	0	0	0
Metne Sözcük Yerleştirme	1	1	0	100
Söz Öbeklerinde Anlam	1	1	0	100
Sözcükler Arası Anlam İlişkileri	1	1	0	100
Sözcükte Anlam	1	1	0	100
Cümleli Yorumlama ve Açıklama	2	2	0	100
Parçadaki Cümlelerin İçerik ve Özellikleri	1	1	0	100
Çekim Ekleri ve Türleri	1	1	0	100
Ad Sözlü Sözcükler - Karma	1	0	1	0
Cümlelerin Öğeleri - Karma	1	0	1	0
Yazım Kuralları - Karma	1	1	0	100
Bitişik ve Ayrı Yazılan Kelimeler	1	0	0	0
Noktalama İşaretleri - Karma	1	1	0	100
Virgül	1	1	0	100
Paragrafı İkiye Ayırma	1	1	0	100
Cümlelerden Paragraf Oluşturma	1	1	0	100
Paragrafta Anlatım Akışını Bozan Cümle	1	1	0	100
Paragrafta Boş Bırakılan Yerleri Tamamlama	3	1	1	33
Paragrafın Yorumlanması	7	6	0	86
Paragrafta Yardımcı Düşünceler	6	1	4	17
Anlatım Teknikleri	1	1	0	100
Bir Paragrafa Bağlı Çoklu Sorular	6	2	1	33

	Soru	Doğru	Yanlış	Boş	Net	Başarı
Matematik-1	30	8	5	17	6,75	% 23
Geometri	10	0	0	10	0,00	% 0
TYT Matematik	40	8	5	27	6,75	% 17
Cevap Anahtarı	A BCEBDBADAEEBDCADADEDDCABEDDEBDBACCCECCBA					
Cevaplarınız	BC d B DA E D a Ee da					

	S	D	Y	B%
Matematik-1	0	0	0	0
Sayı kümelerini birbiriyle ilişkilendirir.	7	4	0	57
Üslü ifadeleri içeren denklemleri çözer.	1	0	0	0
Köküü ifadeleri içeren denklemleri çözer.	1	0	1	0
Birinci dereceden bir bilinmeyenli denklem ve eşitsizliklerin çözüm kümelerini bulur.	1	1	0	100
Mutlak değer içeren birinci dereceden bir bilinmeyenli denklem ve eşitsizliklerin çözüm kümelerini bulur.	1	0	0	0
Kümelerde birleşim, kesişim, fark, tümeleme işlemleri yardımıyla problemler çözer.	2	1	0	50
Fonksiyonlarla ilgili problemler çözer.	1	0	0	0
Bileşik önermeyi örneklerde açıklar; ve, veya, ya da bağlaçları ile kurulan bileşik önermelerin özelliklerini ve De Morgan'ın kurullarını açıklar.	1	1	0	100
Verileri merkezî eğilim ve yayılım ölçülerini hesaplayarak yorumlar.	1	0	1	0
Tam sayılarda bölünebilme kurallarıyla ilgili problemler çözer.	1	0	0	0
Denklemler ve eşitsizlikler ile ilgili problemler çözer.	11	1	3	9
n çeşit nesne ile oluşturulabilecek r li dizilişlerin (permütasyonların) kaç farklı şekilde yapılabileceğini hesaplar.	1	0	0	0
Olasılık kavramı ile ilgili uygulamalar yapar.	1	0	0	0
Geometri	0	0	0	0
Üçgende Açılar	2	0	0	0
Dik Üçgen ve Pisagor Teoremi	1	0	0	0
Yamuk	1	0	0	0
Kare	2	0	0	0
Çokgenler	2	0	0	0
Prizmalar	2	0	0	0

	Soru	Doğru	Yanlış	Boş	Net	Başarı
Tarih-1	5	2	3	0	1,25	% 25
Coğrafya-1	5	1	4	0	0,00	% 0
Felsefe	5	3	1	1	2,75	% 55
Din Küll. ve Ahl. Bil.	5	2	2	1	1,50	% 30
Felsefe (Seçmeli)	5	0	0	5	0,00	% 0
TYT Sosyal	20	8	10	2	5,50	% 28
Cevap Anahtarı	A ECEBDBEACDBACEDAECCBDACD					
Cevaplarınız	ddEBcbddAbDBeC AEbe					

	S	D	Y	B%
Tarih-1	0	0	0	0
İslamiyet öncesi dönemde Türklerin yaşadığı coğrafyalar ile hayat tarzları arasındaki ilişkiyi analiz eder.	1	0	1	0
Hz. Muhammed (s.a.v.) ve Dört Halife Dönemi'nde Müslümanların Arap Yarımadası ve çevresinde siyasi hâkimiyet kur	1	0	1	0
Büyük Selçuklu Devleti Dönemi'ndeki başlıca siyasi gelişmeleri Türk tarihi içerisindeki önemi bağlamında değerlendirir	1	1	0	100
Kuvayımilliyeh hareketinin oluşumundan Büyük Millet Meclisinin açılışına kadar olan süreçte meydana gelen gelişmeler	1	1	0	100
Çağdaşlaşan Türkiye'nin temeli olan Atatürk ilkelerini kavrar.	1	0	1	0
Coğrafya-1	0	0	0	0
Yerleşme Dokuları ve Tipleri	1	0	1	0
Haritalarda Temel Kavramlar	1	0	1	0
Nüfus Piramitleri	1	0	1	0
İklim Elemanları / Sıcaklık	1	1	0	100
Su Kaynakları	1	0	1	0
Felsefe	0	0	0	0
MÖ 6. Yüzyıl - MS 2. Yüzyıl Filozoflarının Felsefi Görüşleri	1	1	0	100
Bilgi Felsefesi	1	1	0	100
MS 2. Yüzyıl - MS 15. Yüzyıl Filozoflarının Felsefi Görüşleri	1	0	1	0
MS 2. Yüzyıl - MS 15. Yüzyıl Felsefesinin Düşünce ve Argümanları	1	1	0	100
Felsefi Düşünce	1	0	0	0
Din Küll. ve Ahl. Bil.	0	0	0	0
ALLAH İNSAN İLİŞKİSİ	2	1	0	50
Din ve İslam	2	1	1	50
HZ. MUHAMMED VE GENÇLİK	1	0	1	0

	Soru	Doğru	Yanlış	Boş	Net	Başarı
Fizik	7	2	5	0	0,75	% 11
Kimya	7	4	2	1	3,50	% 50
Biyoloji	6	1	3	2	0,25	% 4
TYT Fen	20	7	10	3	4,50	% 23
Cevap Anahtarı	A BCAEABDADEABCADCBEBC					
Cevaplarınız	BeddeBaADE Bebeace					

	S	D	Y	B%
Fizik	0	0	0	0
Fiziksel Niceliklerin Sınıflandırılması	1	1	0	100
Düzgün Doğrusal Hareket Kavramları	1	0	1	0
İş, Enerji ve Güç	1	0	1	0
Katı, Sıvı, Gaz Basıncı	1	0	1	0
Mıknatıslar ve Manyetik Alan	1	0	1	0
Ses Dalgaları	1	1	0	100
Küresel Aynalar	1	0	1	0
Kimya	0	0	0	0
Kimya Uygulamalarında İş Sağlığı ve Güvenliği	1	1	0	100
Katman Elektron Dağılımı ve Periyodik Tabloda Yer Bulma	1	1	0	100
Güçlü Etkileşimler / Kovalent Bağ	1	1	0	100
Maddenin Fiziksel Hâlleri	1	0	0	0
Kimyasal Hesaplamalar / Sınırlayıcı Bileşen Hesaplamaları	1	1	0	100
Ayırma ve Safaştırma Teknikleri	1	0	1	0
Asit ve Bazların Metallerle Tepkimeleri	1	0	1	0
Biyoloji	0	0	0	0
Karbohidratlar	1	0	1	0
Ekosistemde Madde ve Enerji Akışı	1	0	1	0
Farklı hücre türlerini karşılaştırır.	1	0	1	0
Mitotik evreyi açıklar ve bu evrede gerçekleşen olayları bilir.	1	1	0	100
Mantarlar	1	0	0	0
Soyağaçları (Otozomal)	1	0	0	0

AROMAT TYT 1



308,005 % 39,34

MANİSA / YUNUSEMRE
ÖZEL MANİSA KEP KİŞİSEL GELİŞİM KURSU12 - 12158
HİLAL ALTAN

1. Öğrenci

Sizin yeriniz
(2600.)

Sonuncu Öğrenci

Soru Doğru Yanlış Boş Net

Şube Kurum İlçe İl Genel

Öğrenci Sıra No 67 209 462 584 2600 % 39,34

Sınava Katılan Öğrenci Sayısı 134 358 935 1362 6609

	Soru	Doğru	Yanlış	Boş	Net	Başarı
TYT Türkçe	40	34	4	2	33,00	% 83
Cevap Anahtarı	B	ABBACBDBDADEBACADCBDEACAADBECEADBEDEEC				
Cevaplarınız		ABBACBDeBA EBACADCA DaACAADBECEADBEDEEa				

	S	D	Y	B%
Türkçe	0	0	0	0
Metne Sözcük Yerleştirme	1	1	0	100
Söz Öbeklerinde Anlam	1	1	0	100
Sözcükler Arası Anlam İlişkileri	1	1	0	100
Sözcükte Anlam	1	1	0	100
Cümleli Yorumlama ve Açıklama	2	2	0	100
Parçadaki Cümlelerin İçerik ve Özellikleri	1	1	0	100
Çekim Ekleri ve Türleri	1	0	1	0
Ad Sözlü Sözcükler - Karma	1	1	0	100
Cümlelerin Ögeleri - Karma	1	0	1	0
Yazım Kuralları - Karma	1	0	0	0
Bitişik ve Ayrı Yazılan Kelimeler	1	1	0	100
Noktalama İşaretleri - Karma	1	1	0	100
Virgül	1	1	0	100
Paragrafı İkiye Ayırma	1	1	0	100
Cümlelerden Paragraf Oluşturma	1	1	0	100
Paragrafta Anlatım Akışını Bozan Cümle	1	1	0	100
Paragrafta Boş Bırakılan Yerleri Tamamlama	3	2	0	67
Paragrafın Yorumlanması	7	6	1	86
Paragrafta Yardımcı Düşünceler	6	6	0	100
Anlatım Teknikleri	1	1	0	100
Bir Paragrafa Bağlı Çoklu Sorular	6	5	1	83

	Soru	Doğru	Yanlış	Boş	Net	Başarı
Matematik-1	30	7	2	21	6,50	% 22
Geometri	10	0	1	9	-0,25	% 0
TYT Matematik	40	7	3	30	6,25	% 16
Cevap Anahtarı	B	CBEDBDBDEAEBCDCDADADDEECABDDBEBDACECCCB				
Cevaplarınız		C c DE E D De D d				

	S	D	Y	B%
Matematik-1	0	0	0	0
Sayı kümelerini birbiriyle ilişkilendirir.	7	3	1	43
Üslü ifadeleri içeren denklemleri çözer.	1	0	0	0
Kökü ifadeleri içeren denklemleri çözer.	1	0	0	0
Birinci dereceden bir bilinmeyenli denklem ve eşitsizliklerin çözüm kümelerini bulur.	1	0	0	0
Mutlak değer içeren birinci dereceden bir bilinmeyenli denklem ve eşitsizliklerin çözüm kümelerini bulur.	1	0	0	0
Kümelerde birleşim, kesişim, fark, tümeleme işlemleri yardımıyla problemler çözer.	2	1	0	50
Fonksiyonlarla ilgili problemler çözer.	1	0	0	0
Bileşik önermeyi örneklerde açıklar; ve, veya, ya da bağlaçları ile kurulan bileşik önermelerin özelliklerini ve De Morgan'ı	1	1	0	100
Verileri merkezî eğilim ve yayılım ölçülerini hesaplayarak yorumlar.	1	0	0	0
Tam sayılarda bölünebilme kurallarıyla ilgili problemler çözer.	1	0	1	0
Denklemler ve eşitsizlikler ile ilgili problemler çözer.	11	2	0	18
n çeşit nesne ile oluşturulabilecek r li dizilişlerin (permütasyonların) kaç farklı şekilde yapılabileceğini hesaplar.	1	0	0	0
Olasılık kavramı ile ilgili uygulamalar yapar.	1	0	0	0
Geometri	0	0	0	0
Üçgende Açılar	2	0	0	0
Dik Üçgen ve Pisagor Teoremi	1	0	0	0
Yamuk	1	0	0	0
Kare	2	0	1	0
Çokgenler	2	0	0	0
Prizmalar	2	0	0	0

	Soru	Doğru	Yanlış	Boş	Net	Başarı
Tarih-1	5	1	3	1	0,25	% 5
Coğrafya-1	5	0	5	0	-1,25	% 0
Felsefe	5	4	1	0	3,75	% 75
Din Küll. ve Ahl. Bil.	5	4	1	0	3,75	% 75
Felsefe (Seçmeli)	5	0	0	5	0,00	% 0
TYT Sosyal	20	9	10	1	6,50	% 33
Cevap Anahtarı	B	CEE BBBDECADEBACAEDEACCCDABD				
Cevaplarınız		aEeccccceDbBbAEDEAbC				

	S	D	Y	B%
Tarih-1	0	0	0	0
İslamiyet öncesi dönemde Türklerin yaşadığı coğrafyalar ile hayat tarzları arasındaki ilişkiyi analiz eder.	1	0	1	0
Hz. Muhammed (s.a.v.) ve Dört Halife Dönemi'nde Müslümanların Arap Yarımadası ve çevresinde siyasi hâkimiyet kur	1	0	0	0
Büyük Selçuklu Devleti Dönemi'ndeki başlıca siyasi gelişmeleri Türk tarihi içerisindeki önemi bağlamında değerlendirir	1	1	0	100
Kuvayımilliyet hareketinin oluşumundan Büyük Millet Meclisinin açılışına kadar olan süreçte meydana gelen gelişmeler	1	0	1	0
Çağdaşlaşan Türkiye'nin temeli olan Atatürk ilkelerini kavrar.	1	0	1	0
Coğrafya-1	0	0	0	0
Yerleşme Dokuları ve Tipleri	1	0	1	0
Haritalarda Temel Kavramlar	1	0	1	0
Nüfus Piramitleri	1	0	1	0
İklim Elemanları / Sıcaklık	1	0	1	0
Su Kaynakları	1	0	1	0
Felsefe	0	0	0	0
MÖ 6. Yüzyıl - MS 2. Yüzyıl Filozoflarının Felsefi Görüşleri	1	1	0	100
Bilgi Felsefesi	1	1	0	100
MS 2. Yüzyıl - MS 15. Yüzyıl Filozoflarının Felsefi Görüşleri	1	1	0	100
MS 2. Yüzyıl - MS 15. Yüzyıl Felsefesinin Düşünce ve Argümanları	1	0	1	0
Felsefi Düşünce	1	1	0	100
Din Küll. ve Ahl. Bil.	0	0	0	0
ALLAH İNSAN İLİŞKİSİ	2	2	0	100
Din ve İslam	2	1	1	50
HZ. MUHAMMED VE GENÇLİK	1	1	0	100

	Soru	Doğru	Yanlış	Boş	Net	Başarı
Fizik	7	3	3	1	2,25	% 32
Kimya	7	5	1	1	4,75	% 68
Biyoloji	6	4	2	0	3,50	% 58
TYT Fen	20	12	6	2	10,50	% 53
Cevap Anahtarı	B	CBAEBADADCBACBDCBCE				
Cevaplarınız		BAdBcaADCA EcCDBbeE				

	S	D	Y	B%
Fizik	0	0	0	0
Fiziksel Niceliklerin Sınıflandırılması	1	1	0	100
Düzgün Doğrusal Hareket Kavramları	1	0	0	0
İş, Enerji ve Güç	1	1	0	100
Katı, Sıvı, Gaz Basıncı	1	0	1	0
Mıknatıslar ve Manyetik Alan	1	0	1	0
Ses Dalgaları	1	1	0	100
Küresel Aynalar	1	0	1	0
Kimya	0	0	0	0
Kimya Uygulamalarında İş Sağlığı ve Güvenliği	1	1	0	100
Katman Elektron Dağılımı ve Periyodik Tabloda Yer Bulma	1	1	0	100
Güçlü Etkileşimler / Kovalent Bağ	1	1	0	100
Maddenin Fiziksel Hâlleri	1	1	0	100
Kimyasal Hesaplamalar / Sınırlayıcı Bileşen Hesaplamaları	1	0	0	0
Ayırma ve Saffaştırma Teknikleri	1	1	0	100
Asit ve Bazların Metallerle Tepkimeleri	1	0	1	0
Biyoloji	0	0	0	0
Karbohidratlar	1	1	0	100
Ekosistemde Madde ve Enerji Akışı	1	1	0	100
Farklı hücre türlerini karşılaştırır.	1	1	0	100
Mitotik evreyi açıklar ve bu evrede gerçekleşen olayları bilir.	1	1	0	100
Mantarlar	1	0	1	0
Soyağaçları (Otozomal)	1	0	1	0

AROMAT TYT 1

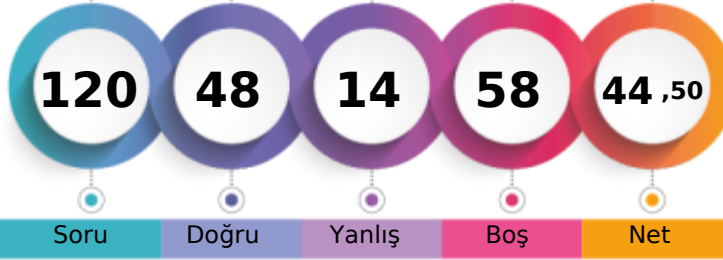

273,420 % 57,04

MANİSA / YUNUSEMRE
ÖZEL MANİSA KEP KİŞİSEL GELİŞİM KURSU12 - 12291
HİRANUR AYDEMİR

1. Öğrenci

Sizin yeriniz
(3770.)

Sonuncu Öğrenci

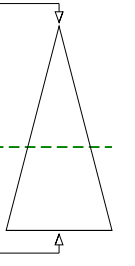

Soru Doğru Yanlış Boş Net

Şube Kurum İlçe İl Genel

Öğrenci Sıra No 95 269 630 829 3770 % 57,04

Sınava Katılan Öğrenci Sayısı 134 358 935 1362 6609

	Soru	Doğru	Yanlış	Boş	Net	Başarı
TYT Türkçe	40	26	8	6	24,00	% 60
Cevap Anahtarı	A ABBADBCBADDEABCADACBEDACAAEBDECAEDBEECDE					
Cevaplarınız	Aae DBCB EABCADeCBaDACdeEBdc AEDBEEeD					

	S	D	Y	B%
Türkçe	0	0	0	0
Metne Sözcük Yerleştirme	1	1	0	100
Söz Öbeklerinde Anlam	1	0	1	0
Sözcükler Arası Anlam İlişkileri	1	0	1	0
Sözcükte Anlam	1	0	0	0
Cümleli Yorumlama ve Açıklama	2	2	0	100
Parçadaki Cümlelerin İçerik ve Özellikleri	1	1	0	100
Çekim Ekleri ve Türleri	1	1	0	100
Ad Soylu Sözcükler - Karma	1	0	0	0
Cümlelerin Öğeleri - Karma	1	0	0	0
Yazım Kuralları - Karma	1	0	0	0
Bitişik ve Ayrı Yazılan Kelimeler	1	1	0	100
Noktalama İşaretleri - Karma	1	1	0	100
Virgül	1	1	0	100
Paragrafı İkiye Ayırma	1	1	0	100
Cümlelerden Paragraf Oluşturma	1	1	0	100
Paragrafta Anlatım Akışını Bozan Cümle	1	1	0	100
Paragrafta Boş Bırakılan Yerleri Tamamlama	3	2	1	67
Paragrafın Yorumlanması	7	4	3	57
Paragrafta Yardımcı Düşünceler	6	4	1	67
Anlatım Teknikleri	1	1	0	100
Bir Paragrafa Bağlı Çoklu Sorular	6	4	1	67

	Soru	Doğru	Yanlış	Boş	Net	Başarı
Matematik-1	30	9	0	21	9,00	% 30
Geometri	10	1	0	9	1,00	% 10
TYT Matematik	40	10	0	30	10,00	% 25
Cevap Anahtarı	A BCEBDBADAEEBDCADADEDDCABEDDEBDBACCCECBA					
Cevaplarınız	BC BD DA E D C D					

	S	D	Y	B%
Matematik-1	0	0	0	0
Sayı kümelerini birbiriyle ilişkilendirir.	7	5	0	71
Üslü ifadeleri içeren denklemleri çözer.	1	0	0	0
Kökü ifadeleri içeren denklemleri çözer.	1	1	0	100
Birinci dereceden bir bilinmeyenli denklem ve eşitsizliklerin çözüm kümelerini bulur.	1	0	0	0
Mutlak değer içeren birinci dereceden bir bilinmeyenli denklem ve eşitsizliklerin çözüm kümelerini bulur.	1	0	0	0
Kümelerde birleşim, kesişim, fark, tümeleme işlemleri yardımıyla problemler çözer.	2	1	0	50
Fonksiyonlarla ilgili problemler çözer.	1	0	0	0
Bileşik önermeyi örneklerde açıklar; ve, veya, ya da bağlaçları ile kurulan bileşik önermelerin özelliklerini ve De Morgan'ı	1	1	0	100
Verileri merkezî eğilim ve yayılım ölçülerini hesaplayarak yorumlar.	1	1	0	100
Tam sayılarda bölünebilme kurallarıyla ilgili problemler çözer.	1	0	0	0
Denklemler ve eşitsizlikler ile ilgili problemler çözer.	11	0	0	0
n çeşit nesne ile oluşturulabilecek r li dizilişlerin (permütasyonların) kaç farklı şekilde yapılabileceğini hesaplar.	1	0	0	0
Olasılık kavramı ile ilgili uygulamalar yapar.	1	0	0	0
Geometri	0	0	0	0
Üçgende Açılar	2	1	0	50
Dik Üçgen ve Pisagor Teoremi	1	0	0	0
Yamuk	1	0	0	0
Kare	2	0	0	0
Çokgenler	2	0	0	0
Prizmalar	2	0	0	0

	Soru	Doğru	Yanlış	Boş	Net	Başarı
Tarih-1	5	2	1	2	1,75	% 35
Coğrafya-1	5	1	1	3	0,75	% 15
Felsefe	5	2	1	2	1,75	% 35
Din Kült. ve Ahl. Bil.	5	3	2	0	2,50	% 50
Felsefe (Seçmeli)	5	0	0	5	0,00	% 0
TYT Sosyal	20	8	5	7	6,75	% 34
Cevap Anahtarı	A ECEBDBEACDBACEDAECCBDACD					
Cevaplarınız	EC cD eD c EDbEbC					

	S	D	Y	B%
Tarih-1	0	0	0	0
İslamiyet öncesi dönemde Türklerin yaşadığı coğrafyalar ile hayat tarzları arasındaki ilişkiyi analiz eder.	1	1	0	100
Hz. Muhammed (s.a.v.) ve Dört Halife Dönemi'nde Müslümanların Arap Yarımadası ve çevresinde siyasi hâkimiyet kur	1	1	0	100
Büyük Selçuklu Devleti Dönemi'ndeki başlıca siyasi gelişmeleri Türk tarihi içerisindeki önemi bağlamında değerlendirir	1	0	0	0
Kuvayımilliyeh hareketinin oluşumundan Büyük Millet Meclisinin açılışına kadar olan süreçte meydana gelen gelişmeler	1	0	0	0
Çağdaşlaşan Türkiye'nin temeli olan Atatürk ilkelerini kavrar.	1	0	1	0
Coğrafya-1	0	0	0	0
Yerleşme Dokuları ve Tipleri	1	1	0	100
Haritalarda Temel Kavramlar	1	0	0	0
Nüfus Piramitleri	1	0	0	0
İklim Elemanları / Sıcaklık	1	0	0	0
Su Kaynakları	1	0	1	0
Felsefe	0	0	0	0
MÖ 6. Yüzyıl - MS 2. Yüzyıl Filozoflarının Felsefi Görüşleri	1	1	0	100
Bilgi Felsefesi	1	0	0	0
MS 2. Yüzyıl - MS 15. Yüzyıl Filozoflarının Felsefi Görüşleri	1	0	1	0
MS 2. Yüzyıl - MS 15. Yüzyıl Felsefesinin Düşünce ve Argümanları	1	0	0	0
Felsefi Düşünce	1	1	0	100
Din Kült. ve Ahl. Bil.	0	0	0	0
ALLAH İNSAN İLİŞKİSİ	2	2	0	100
Din ve İslam	2	0	2	0
HZ. MUHAMMED VE GENÇLİK	1	1	0	100

	Soru	Doğru	Yanlış	Boş	Net	Başarı
Fizik	7	1	0	6	1,00	% 14
Kimya	7	3	1	3	2,75	% 39
Biyoloji	6	0	0	6	0,00	% 0
TYT Fen	20	4	1	15	3,75	% 19
Cevap Anahtarı	A BCAEABDADEABCADCBEBC					
Cevaplarınız	B AD A d					

	S	D	Y	B%
Fizik	0	0	0	0
Fiziksel Niceliklerin Sınıflandırılması	1	1	0	100
Düzgün Doğrusal Hareket Kavramları	1	0	0	0
İş, Enerji ve Güç	1	0	0	0
Katı, Sıvı, Gaz Basıncı	1	0	0	0
Mıknatıslar ve Manyetik Alan	1	0	0	0
Ses Dalgaları	1	0	0	0
Küresel Aynalar	1	0	0	0
Kimya	0	0	0	0
Kimya Uygulamalarında İş Sağlığı ve Güvenliği	1	1	0	100
Katman Elektron Dağılımı ve Periyodik Tabloda Yer Bulma	1	1	0	100
Güçlü Etkileşimler / Kovalent Bağ	1	0	0	0
Maddenin Fiziksel Hâlleri	1	1	0	100
Kimyasal Hesaplamalar / Sınırlayıcı Bileşen Hesaplamaları	1	0	0	0
Ayırma ve Saffaştırma Teknikleri	1	0	0	0
Asit ve Bazların Metallerle Tepkimeleri	1	0	1	0
Biyoloji	0	0	0	0
Karbohidratlar	1	0	0	0
Ekosistemde Madde ve Enerji Akışı	1	0	0	0
Farklı hücre türlerini karşılaştırır.	1	0	0	0
Mitotik evreyi açıklar ve bu evrede gerçekleşen olayları bilir.	1	0	0	0
Mantarlar	1	0	0	0
Soyağaçları (Otozomal)	1	0	0	0

AROMAT TYT 1



444,535

%

1,21

MANİSA / YUNUSEMRE
ÖZEL MANİSA KEP KİŞİSEL GELİŞİM KURSU

12 - 66022
HÜSNIYE KARAGÖZ

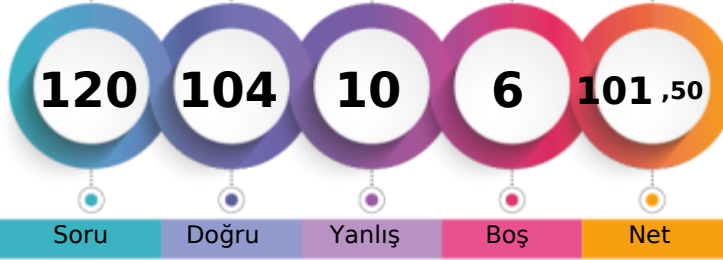

1. Öğrenci

Sizin yeriniz
(80.)

Sonuncu Öğrenci

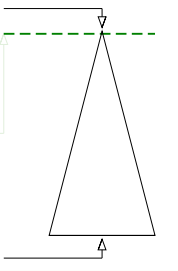

Soru

Doğru

Yanlış

Boş

Net

Şube

Kurum

İlçe

İl

Genel

Öğrenci Sıra No

2

13

25

29

80

% 1,21

Sınava Katılan Öğrenci Sayısı

134

358

935

1362

6609

	Soru	Doğru	Yanlış	Boş	Net	Başarı
TYT Türkçe	40	37	2	1	36,50	% 91
Cevap Anahtarı	B	ABBACBDBDADEBACADCBDEACAADBECEADBEDEEC				
Cevaplarınız		ABBACBDBDADEBAbADCBDEACAADBEeAE	DBEDEEC			

Türkçe	S	D	Y	B%
Metne Sözcük Yerleştirme	1	1	0	100
Söz Öbeklerinde Anlam	1	1	0	100
Sözcükler Arası Anlam İlişkileri	1	1	0	100
Sözcükte Anlam	1	1	0	100
Cümleli Yorumlama ve Açıklama	2	2	0	100
Parçadaki Cümlelerin İçerik ve Özellikleri	1	1	0	100
Çekim Ekleri ve Türleri	1	1	0	100
Ad Soylu Sözcükler - Karma	1	1	0	100
Cümlelerin Öğeleri - Karma	1	1	0	100
Yazım Kuralları - Karma	1	1	0	100
Bitişik ve Ayrı Yazılan Kelimeler	1	1	0	100
Noktalama İşaretleri - Karma	1	1	0	100
Virgül	1	1	0	100
Paragrafı İkiye Ayırma	1	0	1	0
Cümlelerden Paragraf Oluşturma	1	1	0	100
Paragrafta Anlatım Akışını Bozan Cümle	1	1	0	100
Paragrafta Boş Bırakılan Yerleri Tamamlama	3	3	0	100
Paragrafın Yorumlanması	7	7	0	100
Paragrafta Yardımcı Düşünceler	6	4	1	67
Anlatım Teknikleri	1	1	0	100
Bir Paragrafa Bağlı Çoklu Sorular	6	6	0	100

	Soru	Doğru	Yanlış	Boş	Net	Başarı
Matematik-1	30	27	0	3	27,00	% 90
Geometri	10	8	0	2	8,00	% 80
TYT Matematik	40	35	0	5	35,00	% 88
Cevap Anahtarı	B	CBEDBDBDEAEBCDCDADADDEECABDDDBEDDACECCCB				
Cevaplarınız		CBEDB BDEAEBCDCDA ADDEECABDD EBDA EC CAB				

Matematik-1	S	D	Y	B%
Sayı kümelerini birbiriyle ilişkilendirir.	7	7	0	100
Üslü ifadeleri içeren denklemleri çözer.	1	1	0	100
Kökü ifadeleri içeren denklemleri çözer.	1	1	0	100
Birinci dereceden bir bilinmeyenli denklem ve eşitsizliklerin çözüm kümelerini bulur.	1	1	0	100
Mutlak değer içeren birinci dereceden bir bilinmeyenli denklem ve eşitsizliklerin çözüm kümelerini bulur.	1	0	0	0
Kümelerde birleşim, kesişim, fark, tümeleme işlemleri yardımıyla problemler çözer.	2	1	0	50
Fonksiyonlarla ilgili problemler çözer.	1	1	0	100
Bileşik önermeyi örneklerde açıklar; ve, veya, ya da bağlaçları ile kurulan bileşik önermelerin özelliklerini ve De Morgan'ın yasalarını açıklar.	1	1	0	100
Verileri merkezî eğilim ve yayılım ölçülerini hesaplayarak yorumlar.	1	1	0	100
Tam sayılarda bölünebilme kurallarıyla ilgili problemler çözer.	1	1	0	100
Denklemler ve eşitsizlikler ile ilgili problemler çözer.	11	11	0	100
n çeşit nesne ile oluşturulabilecek r li dizilişlerin (permütasyonların) kaç farklı şekilde yapılabileceğini hesaplar.	1	1	0	100
Olasılık kavramı ile ilgili uygulamalar yapar.	1	0	0	0
Geometri	0	0	0	0
Üçgende Açılar	2	2	0	100
Dik Üçgen ve Pisagor Teoremi	1	1	0	100
Yamuk	1	1	0	100
Kare	2	1	0	50
Çokgenler	2	1	0	50
Prizmalar	2	2	0	100

	Soru	Doğru	Yanlış	Boş	Net	Başarı
Tarih-1	5	2	3	0	1,25	% 25
Coğrafya-1	5	3	2	0	2,50	% 50
Felsefe	5	5	0	0	5,00	% 100
Din Kült. ve Ahl. Bil.	5	3	2	0	2,50	% 50
Felsefe (Seçmeli)	5	0	0	5	0,00	% 0
TYT Sosyal	20	13	7	0	11,25	% 56
Cevap Anahtarı	B	CEE BBBDECADEBCAEDEACCCDABD				
Cevaplarınız		bEEaceDECEDBCAEDEbbC				

Tarih-1	S	D	Y	B%
İslamiyet öncesi dönemde Türklerin yaşadığı coğrafyalar ile hayat tarzları arasındaki ilişkiyi analiz eder.	1	1	0	100
Hz. Muhammed (s.a.v.) ve Dört Halife Dönemi'nde Müslümanların Arap Yarımadası ve çevresinde siyasi hâkimiyet kurması.	1	0	1	0
Büyük Selçuklu Devleti Dönemi'ndeki başlıca siyasi gelişmeleri Türk tarihi içerisindeki önemi bağlamında değerlendirir.	1	1	0	100
Kuvayımilliye hareketinin oluşumundan Büyük Millet Meclisinin açılışına kadar olan süreçte meydana gelen gelişmeler.	1	0	1	0
Çağdaşlaşan Türkiye'nin temeli olan Atatürk ilkelerini kavrar.	1	0	1	0
Coğrafya-1	0	0	0	0
Yerleşme Dokuları ve Tipleri	1	1	0	100
Haritalarda Temel Kavramlar	1	0	1	0
Nüfus Piramitleri	1	1	0	100
İklim Elemanları / Sıcaklık	1	0	1	0
Su Kaynakları	1	1	0	100
Felsefe	0	0	0	0
MÖ 6. Yüzyıl - MS 2. Yüzyıl Filozoflarının Felsefi Görüşleri	1	1	0	100
Bilgi Felsefesi	1	1	0	100
MS 2. Yüzyıl - MS 15. Yüzyıl Filozoflarının Felsefi Görüşleri	1	1	0	100
MS 2. Yüzyıl - MS 15. Yüzyıl Felsefesinin Düşünce ve Argümanları	1	1	0	100
Felsefi Düşünce	1	1	0	100
Din Kült. ve Ahl. Bil.	0	0	0	0
ALLAH İNSAN İLİŞKİSİ	2	2	0	100
Din ve İslam	2	0	2	0
HZ. MUHAMMED VE GENÇLİK	1	1	0	100

	Soru	Doğru	Yanlış	Boş	Net	Başarı
Fizik	7	6	1	0	5,75	% 82
Kimya	7	7	0	0	7,00	% 100
Biyoloji	6	6	0	0	6,00	% 100
TYT Fen	20	19	1	0	18,75	% 94
Cevap Anahtarı	B	CBAEBADADCAEACDBCBE				
Cevaplarınız		CeAEBADADCAEACDBCBE				

Fizik	S	D	Y	B%
Fiziksel Niceliklerin Sınıflandırılması	1	0	1	0
Düzgün Doğrusal Hareket Kavramları	1	1	0	100
İş, Enerji ve Güç	1	1	0	100
Katı, Sıvı, Gaz Basıncı	1	1	0	100
Mıknatıslar ve Manyetik Alan	1	1	0	100
Ses Dalgaları	1	1	0	100
Küresel Aynalar	1	0	1	0
Kimya	0	0	0	0
Kimya Uygulamalarında İş Sağlığı ve Güvenliği	1	1	0	100
Katman Elektron Dağılımı ve Periyodik Tabloda Yer Bulma	1	1	0	100
Güçlü Etkileşimler / Kovalent Bağ	1	1	0	100
Maddenin Fiziksel Hâlleri	1	1	0	100
Kimyasal Hesaplamalar / Sınırlayıcı Bileşen Hesaplamaları	1	1	0	100
Ayırma ve Saffaştırma Teknikleri	1	1	0	100
Asit ve Bazların Metallerle Tepkimeleri	1	1	0	100
Biyoloji	0	0	0	0
Karbohidratlar	1	1	0	100
Ekosistemde Madde ve Enerji Akışı	1	1	0	100
Farklı hücre türlerini karşılaştırır.	1	1	0	100
Mitotik evreyi açıklar ve bu evrede gerçekleşen olayları bilir.	1	1	0	100
Mantarlar	1	1	0	100
Soyağaçları (Otozomal)	1	1	0	100

AROMAT TYT 1



322,290 % 32,61

MANİSA / YUNUSEMRE
ÖZEL MANİSA KEP KİŞİSEL GELİŞİM KURSU

12 - 12197
İ ARDA YILDIRIM

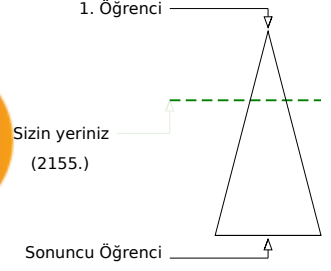
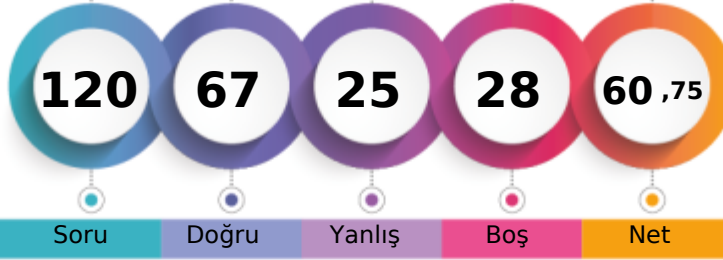

Soru Doğru Yanlış Boş Net

	Şube	Kurum	İlçe	İl	Genel
Öğrenci Sıra No	61	185	395	481	2155 % 32,61
Sınava Katılan Öğrenci Sayısı	134	358	935	1362	6609

	Soru	Doğru	Yanlış	Boş	Net	Başarı
TYT Türkçe	40	29	10	1	26,50	% 66
Cevap Anahtarı	A ABBADBCBADDEABCADACBEDACAAEBDECAEDBEECEDE					
Cevaplarınız	ABeADBCBAbDbABC DACBaacCAAEbCbEbbEDBEECDd					

	S	D	Y	B%
Türkçe	0	0	0	0
Metne Sözcük Yerleştirme	1	1	0	100
Söz Öbeklerinde Anlam	1	1	0	100
Sözcükler Arası Anlam İlişkileri	1	0	1	0
Sözcükte Anlam	1	1	0	100
Cümleli Yorumlama ve Açıklama	2	2	0	100
Parçadaki Cümlelerin İçerik ve Özellikleri	1	1	0	100
Çekim Ekleri ve Türleri	1	1	0	100
Ad Sözlü Sözcükler - Karma	1	1	0	100
Cümlelerin Ögeleri - Karma	1	0	1	0
Yazım Kuralları - Karma	1	1	0	100
Bitişik ve Ayrı Yazılan Kelimeler	1	0	1	0
Noktalama İşaretleri - Karma	1	1	0	100
Virgül	1	1	0	100
Paragrafı İkiye Ayırma	1	1	0	100
Cümlelerden Paragraf Oluşturma	1	0	0	0
Paragrafta Anlatım Akışını Bozan Cümle	1	1	0	100
Paragrafta Boş Bırakılan Yerleri Tamamlama	3	3	0	100
Paragrafın Yorumlanması	7	4	3	57
Paragrafta Yardımcı Düşünceler	6	4	2	67
Anlatım Teknikleri	1	0	1	0
Bir Paragrafa Bağlı Çoklu Sorular	6	5	1	83

	Soru	Doğru	Yanlış	Boş	Net	Başarı
Matematik-1	30	17	4	9	16,00	% 53
Geometri	10	0	0	10	0,00	% 0
TYT Matematik	40	17	4	19	16,00	% 40
Cevap Anahtarı	A BCEBDBADAEEBDCADADEDDCABEDDEBDBACCCECCBA					
Cevaplarınız	BCEBDBdDAEaa CCA bDD AB D					

	S	D	Y	B%
Matematik-1	0	0	0	0
Sayı kümelerini birbiriyle ilişkilendirir.	7	7	0	100
Üslü ifadeleri içeren denklemleri çözer.	1	1	0	100
Kökü ifadeleri içeren denklemleri çözer.	1	1	0	100
Birinci dereceden bir bilinmeyenli denklem ve eşitsizliklerin çözüm kümelerini bulur.	1	1	0	100
Mutlak değer içeren birinci dereceden bir bilinmeyenli denklem ve eşitsizliklerin çözüm kümelerini bulur.	1	0	1	0
Kümelerde birleşim, kesişim, fark, tümeleme işlemleri yardımıyla problemler çözer.	2	0	1	0
Fonksiyonlarla ilgili problemler çözer.	1	0	1	0
Bileşik önermeyi örneklerde açıklar; ve, veya, ya da bağlaçları ile kurulan bileşik önermelerin özelliklerini ve De Morgan'ın kurallarıyla ilgili problemler çözer.	1	0	0	0
Verileri merkezî eğilim ve yayılım ölçülerini hesaplayarak yorumlar.	1	1	0	100
Tam sayılarda bölünebilme kurallarıyla ilgili problemler çözer.	1	1	0	100
Denklemler ve eşitsizlikler ile ilgili problemler çözer.	11	5	1	45
n çeşit nesne ile oluşturulabilecek r li dizilişlerin (permütasyonların) kaç farklı şekilde yapılabileceğini hesaplar.	1	0	0	0
Olasılık kavramı ile ilgili uygulamalar yapar.	1	0	0	0
Geometri	0	0	0	0
Üçgende Açılar	2	0	0	0
Dik Üçgen ve Pisagor Teoremi	1	0	0	0
Yamuk	1	0	0	0
Kare	2	0	0	0
Çokgenler	2	0	0	0
Prizmalar	2	0	0	0

	Soru	Doğru	Yanlış	Boş	Net	Başarı
Tarih-1	5	2	3	0	1,25	% 25
Coğrafya-1	5	3	1	1	2,75	% 55
Felsefe	5	4	1	0	3,75	% 75
Din Küll. ve Ahl. Bil.	5	4	1	0	3,75	% 75
Felsefe (Seçmeli)	5	0	0	5	0,00	% 0
TYT Sosyal	20	13	6	1	11,50	% 58
Cevap Anahtarı	A ECEBDBBEACDBACEDAECCBDACD					
Cevaplarınız	EeEAcD EAAdBcCEDAEcD					

	S	D	Y	B%
Tarih-1	0	0	0	0
İslamiyet öncesi dönemde Türklerin yaşadığı coğrafyalar ile hayat tarzları arasındaki ilişkiyi analiz eder.	1	1	0	100
Hz. Muhammed (s.a.v.) ve Dört Halife Dönemi'nde Müslümanların Arap Yarımadası ve çevresinde siyasi hâkimiyet kurması.	1	0	1	0
Büyük Selçuklu Devleti Dönemi'ndeki başlıca siyasi gelişmeleri Türk tarihi içerisindeki önemi bağlamında değerlendirir.	1	1	0	100
Kuvayımilliyeh hareketinin oluşumundan Büyük Millet Meclisinin açılışına kadar olan süreçte meydana gelen gelişmeler.	1	0	1	0
Çağdaşlaşan Türkiye'nin temeli olan Atatürk ilkelerini kavrar.	1	0	1	0
Coğrafya-1	0	0	0	0
Yerleşme Dokuları ve Tipleri	1	1	0	100
Haritalarda Temel Kavramlar	1	0	0	0
Nüfus Piramitleri	1	1	0	100
İklim Elemanları / Sıcaklık	1	1	0	100
Su Kaynakları	1	0	1	0
Felsefe	0	0	0	0
MÖ 6. Yüzyıl - MS 2. Yüzyıl Filozoflarının Felsefi Görüşleri	1	1	0	100
Bilgi Felsefesi	1	1	0	100
MS 2. Yüzyıl - MS 15. Yüzyıl Filozoflarının Felsefi Görüşleri	1	0	1	0
MS 2. Yüzyıl - MS 15. Yüzyıl Felsefesinin Düşünce ve Argümanları	1	1	0	100
Felsefi Düşünce	1	1	0	100
Din Küll. ve Ahl. Bil.	0	0	0	0
ALLAH İNSAN İLİŞKİSİ	2	2	0	100
Din ve İslam	2	1	1	50
HZ. MUHAMMED VE GENÇLİK	1	1	0	100

	Soru	Doğru	Yanlış	Boş	Net	Başarı
Fizik	7	5	2	0	4,50	% 64
Kimya	7	2	1	4	1,75	% 25
Biyoloji	6	1	2	3	0,50	% 8
TYT Fen	20	8	5	7	6,75	% 34
Cevap Anahtarı	A BCAEABDADEABCADCBEEBC					
Cevaplarınız	dCAdABDAD a eb C					

	S	D	Y	B%
Fizik	0	0	0	0
Fiziksel Niceliklerin Sınıflandırılması	1	0	1	0
Düzgün Doğrusal Hareket Kavramları	1	1	0	100
İş, Enerji ve Güç	1	1	0	100
Katı, Sıvı, Gaz Basıncı	1	0	1	0
Mıknatıslar ve Manyetik Alan	1	1	0	100
Ses Dalgaları	1	1	0	100
Küresel Aynalar	1	1	0	100
Kimya	0	0	0	0
Kimya Uygulamalarında İş Sağlığı ve Güvenliği	1	1	0	100
Katman Elektron Dağılımı ve Periyodik Tabloda Yer Bulma	1	1	0	100
Güçlü Etkileşimler / Kovalent Bağ	1	0	0	0
Maddenin Fiziksel Hâlleri	1	0	0	0
Kimyasal Hesaplamalar / Sınırlayıcı Bileşen Hesaplamaları	1	0	1	0
Ayırma ve Safaştırma Teknikleri	1	0	0	0
Asit ve Bazların Metallerle Tepkimeleri	1	0	0	0
Biyoloji	0	0	0	0
Karbohidratlar	1	0	1	0
Ekosistemde Madde ve Enerji Akışı	1	0	1	0
Farklı hücre türlerini karşılaştırır.	1	0	0	0
Mitotik evreyi açıklar ve bu evrede gerçekleşen olayları bilir.	1	0	0	0
Mantarlar	1	0	0	0
Soyağaçları (Otozomal)	1	1	0	100

AROMAT TYT 1

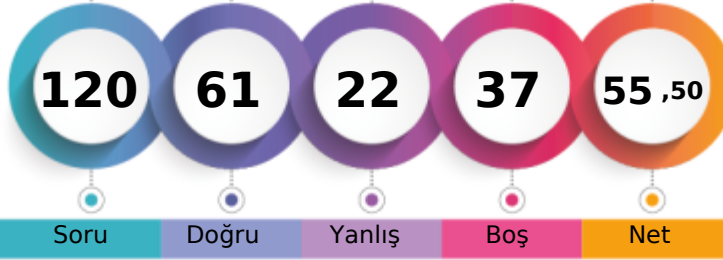

306,515 % 40,07

MANİSA / YUNUSEMRE
ÖZEL MANİSA KEP KİŞİSEL GELİŞİM KURSU12 - 12233
İB *HİM EDHEM GÖRAL

1. Öğrenci

Sizin yeriniz
(2648.)

Sonuncu Öğrenci

Soru Doğru Yanlış Boş Net

Şube Kurum İlçe İl Genel

Öğrenci Sıra No 68 212 468 592 2648 % 40,07

Sınava Katılan Öğrenci Sayısı 134 358 935 1362 6609

	Soru	Doğru	Yanlış	Boş	Net	Başarı
TYT Türkçe	40	28	10	2	25,50	% 64
Cevap Anahtarı	B	ABBACBDBDADEBACADCBDEACAADBECEADBEDEEC				
Cevaplarınız		ABBACaD cca BACAeCcBDEACAADBddCEADBEacEC				

	S	D	Y	B%
Türkçe	0	0	0	0
Metne Sözcük Yerleştirme	1	1	0	100
Söz Öbeklerinde Anlam	1	1	0	100
Sözcükler Arası Anlam İlişkileri	1	1	0	100
Sözcükte Anlam	1	1	0	100
Cümleli Yorumlama ve Açıklama	2	1	1	50
Parçadaki Cümlelerin İçerik ve Özellikleri	1	1	0	100
Çekim Ekleri ve Türleri	1	0	0	0
Ad Sözlü Sözcükler - Karma	1	0	1	0
Cümlelerin Öğeleri - Karma	1	0	1	0
Yazım Kuralları - Karma	1	0	1	0
Bitişik ve Ayrı Yazılan Kelimeler	1	0	0	0
Noktalama İşaretleri - Karma	1	1	0	100
Virgül	1	1	0	100
Paragrafı İkiye Ayırma	1	1	0	100
Cümlelerden Paragraf Oluşturma	1	1	0	100
Paragrafta Anlatım Akışını Bozan Cümle	1	0	1	0
Paragrafta Boş Bırakılan Yerleri Tamamlama	3	2	1	67
Paragrafın Yorumlanması	7	6	1	86
Paragrafta Yardımcı Düşünceler	6	5	1	83
Anlatım Teknikleri	1	1	0	100
Bir Paragrafa Bağlı Çoklu Sorular	6	4	2	67

	Soru	Doğru	Yanlış	Boş	Net	Başarı
Matematik-1	30	10	2	18	9,50	% 32
Geometri	10	1	0	9	1,00	% 10
TYT Matematik	40	11	2	27	10,50	% 26
Cevap Anahtarı	B	CBEDBABDEAEBCDCDADADDEECABDDBEBDACECCCB				
Cevaplarınız		CBEDB B Ad C A D b B				

	S	D	Y	B%
Matematik-1	0	0	0	0
Sayı kümelerini birbirleriyle ilişkilendirir.	7	5	0	71
Üslü ifadeleri içeren denklemleri çözer.	1	1	0	100
Kökü ifadeleri içeren denklemleri çözer.	1	1	0	100
Birinci dereceden bir bilinmeyenli denklem ve eşitsizliklerin çözüm kümelerini bulur.	1	1	0	100
Mutlak değer içeren birinci dereceden bir bilinmeyenli denklem ve eşitsizliklerin çözüm kümelerini bulur.	1	0	0	0
Kümelerde birleşim, kesişim, fark, tümeleme işlemleri yardımıyla problemler çözer.	2	0	1	0
Fonksiyonlarla ilgili problemler çözer.	1	0	0	0
Bileşik önermeyi örneklerde açıklar; ve, veya, ya da bağlaçları ile kurulan bileşik önermelerin özelliklerini ve De Morgan'ın kurallarıyla ilgili problemler çözer.	1	0	0	0
Verileri merkezli eğilim ve yayılım ölçülerini hesaplayarak yorumlar.	1	0	0	0
Tam sayılarda bölünebilme kurallarıyla ilgili problemler çözer.	1	1	0	100
Denklemler ve eşitsizlikler ile ilgili problemler çözer.	11	1	1	9
n çeşit nesne ile oluşturulabilecek r li dizilişlerin (permütasyonların) kaç farklı şekilde yapılabileceğini hesaplar.	1	0	0	0
Olasılık kavramı ile ilgili uygulamalar yapar.	1	0	0	0
Geometri	0	0	0	0
Üçgende Açılar	2	1	0	50
Dik Üçgen ve Pisagor Teoremi	1	0	0	0
Yamuk	1	0	0	0
Kare	2	0	0	0
Çokgenler	2	0	0	0
Prizmalar	2	0	0	0

	Soru	Doğru	Yanlış	Boş	Net	Başarı
Tarih-1	5	3	2	0	2,50	% 50
Coğrafya-1	5	3	1	1	2,75	% 55
Felsefe	5	4	1	0	3,75	% 75
Din Küll. ve Ahl. Bil.	5	5	0	0	5,00	% 100
Felsefe (Seçmeli)	5	0	0	5	0,00	% 0
TYT Sosyal	20	15	4	1	14,00	% 70
Cevap Anahtarı	B	CEEBBDECAEDBCAEDAEACCCDABD				
Cevaplarınız		CEEac DEeADbbAEDEACC				

	S	D	Y	B%
Tarih-1	0	0	0	0
İslamiyet öncesi dönemde Türklerin yaşadığı coğrafyalar ile hayat tarzları arasındaki ilişkiyi analiz eder.	1	1	0	100
Hz. Muhammed (s.a.v.) ve Dört Halife Dönemi'nde Müslümanların Arap Yarımadası ve çevresinde siyasi hâkimiyet kur	1	1	0	100
Büyük Selçuklu Devleti Dönemi'ndeki başlıca siyasi gelişmeleri Türk tarihi içerisindeki önemi bağlamında değerlendirir	1	1	0	100
Kuvayımilliye hareketinin oluşumundan Büyük Millet Meclisinin açılışına kadar olan süreçte meydana gelen gelişmeler	1	0	1	0
Çağdaşlaşan Türkiye'nin temeli olan Atatürk ilkelerini kavrar.	1	0	1	0
Coğrafya-1	0	0	0	0
Yerleşme Dokuları ve Tipleri	1	1	0	100
Haritalarda Temel Kavramlar	1	0	0	0
Nüfus Piramitleri	1	1	0	100
İklim Elemanları / Sıcaklık	1	1	0	100
Su Kaynakları	1	0	1	0
Felsefe	0	0	0	0
MÖ 6. Yüzyıl - MS 2. Yüzyıl Filozoflarının Felsefi Görüşleri	1	1	0	100
Bilgi Felsefesi	1	1	0	100
MS 2. Yüzyıl - MS 15. Yüzyıl Filozoflarının Felsefi Görüşleri	1	1	0	100
MS 2. Yüzyıl - MS 15. Yüzyıl Felsefesinin Düşünce ve Argümanları	1	0	1	0
Felsefi Düşünce	1	1	0	100
Din Küll. ve Ahl. Bil.	0	0	0	0
ALLAH İNSAN İLİŞKİSİ	2	2	0	100
Din ve İslam	2	2	0	100
HZ. MUHAMMED VE GENÇLİK	1	1	0	100

	Soru	Doğru	Yanlış	Boş	Net	Başarı
Fizik	7	3	3	1	2,25	% 32
Kimya	7	0	3	4	-0,75	% 0
Biyoloji	6	4	0	2	4,00	% 67
TYT Fen	20	7	6	7	5,50	% 28
Cevap Anahtarı	B	CBAEBADADCBACBDCBCE				
Cevaplarınız		CBdd bDee d CDBC				

	S	D	Y	B%
Fizik	0	0	0	0
Fiziksel Niceliklerin Sınıflandırılması	1	1	0	100
Düzgün Doğrusal Hareket Kavramları	1	1	0	100
İş, Enerji ve Güç	1	0	1	0
Katı, Sıvı, Gaz Basıncı	1	0	1	0
Mıknatıslar ve Manyetik Alan	1	0	1	0
Ses Dalgaları	1	0	0	0
Küresel Aynalar	1	1	0	100
Kimya	0	0	0	0
Kimya Uygulamalarında İş Sağlığı ve Güvenliği	1	0	1	0
Katman Elektron Dağılımı ve Periyodik Tabloda Yer Bulma	1	0	1	0
Güçlü Etkileşimler / Kovalent Bağ	1	0	0	0
Maddenin Fiziksel Hâlleri	1	0	1	0
Kimyasal Hesaplamalar / Sınırlayıcı Bileşen Hesaplamaları	1	0	0	0
Ayırma ve Safaştırma Teknikleri	1	0	0	0
Asit ve Bazların Metallerle Tepkimeleri	1	0	0	0
Biyoloji	0	0	0	0
Karbohidratlar	1	1	0	100
Ekosistemde Madde ve Enerji Akışı	1	1	0	100
Farklı hücre türlerini karşılaştırır.	1	1	0	100
Mitotik evreyi açıklar ve bu evrede gerçekleşen olayları bilir.	1	0	0	0
Mantarlar	1	0	0	0
Soyağaçları (Otozomal)	1	1	0	100

AROMAT TYT 1

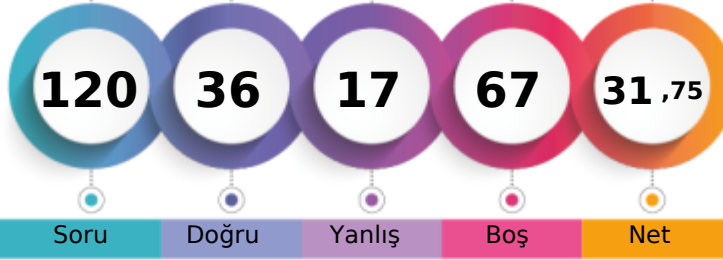

236,203 % 75,64

MANİSA / YUNUSEMRE
ÖZEL MANİSA KEP KİŞİSEL GELİŞİM KURSU12 - 12149
İBRAHİM DEMİR

1. Öğrenci

Sizin yeriniz
(4999.)

Sonuncu Öğrenci

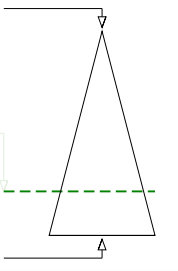

Soru Doğru Yanlış Boş Net

Şube Kurum İlçe İl Genel

Öğrenci Sıra No 123 321 792 1099 4999 % 75,64

Sınava Katılan Öğrenci Sayısı 134 358 935 1362 6609

	Soru	Doğru	Yanlış	Boş	Net	Başarı
TYT Türkçe	40	16	11	13	13,25	% 33
Cevap Anahtarı	A	ABBADBCBADDEABCADACBEDACAABDECAEDBEECEDE				
Cevaplarınız		ABBAadCe	cccAeCAec	aDACA	BaE	D

	S	D	Y	B%
Türkçe	0	0	0	0
Metne Sözcük Yerleştirme	1	1	0	100
Söz Öbeklerinde Anlam	1	1	0	100
Sözcükler Arası Anlam İlişkileri	1	1	0	100
Sözcükte Anlam	1	1	0	100
Cümleli Yorumlama ve Açıklama	2	0	2	0
Parçadaki Cümlelerin İçerik ve Özellikleri	1	1	0	100
Çekim Ekleri ve Türleri	1	0	1	0
Ad Sözcük Türleri - Karma	1	0	0	0
Cümlelerin Öğeleri - Karma	1	0	1	0
Yazım Kuralları - Karma	1	0	1	0
Bitişik ve Ayrı Yazılan Kelimeler	1	0	1	0
Noktalama İşaretleri - Karma	1	1	0	100
Virgül	1	0	1	0
Paragrafı İkiye Ayırma	1	1	0	100
Cümlelerden Paragraf Oluşturma	1	1	0	100
Paragrafta Anlatım Akışını Bozan Cümle	1	0	1	0
Paragrafta Boş Bırakılan Yerleri Tamamlama	3	0	1	0
Paragrafın Yorumlanması	7	5	1	71
Paragrafta Yardımcı Düşünceler	6	3	0	50
Anlatım Teknikleri	1	0	1	0
Bir Paragrafa Bağlı Çoklu Sorular	6	0	0	0

	Soru	Doğru	Yanlış	Boş	Net	Başarı
Matematik-1	30	10	0	20	10,00	% 33
Geometri	10	0	0	10	0,00	% 0
TYT Matematik	40	10	0	30	10,00	% 25
Cevap Anahtarı	A	BCEBDBADAEEBDCADADEDDCABEDDEBDBACCCECBA				
Cevaplarınız		BC	DB	DAEE	D	A

	S	D	Y	B%
Matematik-1	0	0	0	0
Sayı kümelerini birbiriyle ilişkilendirir.	7	6	0	86
Üslü ifadeleri içeren denklemleri çözer.	1	0	0	0
Kökü ifadeleri içeren denklemleri çözer.	1	0	0	0
Birinci dereceden bir bilinmeyenli denklem ve eşitsizliklerin çözüm kümelerini bulur.	1	1	0	100
Mutlak değer içeren birinci dereceden bir bilinmeyenli denklem ve eşitsizliklerin çözüm kümelerini bulur.	1	0	0	0
Kümelerde birleşim, kesişim, fark, tümeleme işlemleri yardımıyla problemler çözer.	2	1	0	50
Fonksiyonlarla ilgili problemler çözer.	1	0	0	0
Bileşik önermeyi örneklerde açıklar; ve, veya, ya da bağlaçları ile kurulan bileşik önermelerin özelliklerini ve De Morgan'ın kurullarını açıklar.	1	1	0	100
Verileri merkezî eğilim ve yayılım ölçülerini hesaplayarak yorumlar.	1	0	0	0
Tam sayılarda bölünebilme kurallarıyla ilgili problemler çözer.	1	1	0	100
Denklemler ve eşitsizlikler ile ilgili problemler çözer.	11	0	0	0
n çeşit nesne ile oluşturulabilecek r li dizilişlerin (permütasyonların) kaç farklı şekilde yapılabileceğini hesaplar.	1	0	0	0
Olasılık kavramı ile ilgili uygulamalar yapar.	1	0	0	0
Geometri	0	0	0	0
Üçgende Açılar	2	0	0	0
Dik Üçgen ve Pisagor Teoremi	1	0	0	0
Yamuk	1	0	0	0
Kare	2	0	0	0
Çokgenler	2	0	0	0
Prizmalar	2	0	0	0

	Soru	Doğru	Yanlış	Boş	Net	Başarı
Tarih-1	5	4	1	0	3,75	% 75
Coğrafya-1	5	2	1	2	1,75	% 35
Felsefe	5	2	0	3	2,00	% 40
Din Küll. ve Ahl. Bil.	5	0	0	5	0,00	% 0
Felsefe (Seçmeli)	5	0	0	5	0,00	% 0
TYT Sosyal	20	8	2	10	7,50	% 38
Cevap Anahtarı	A	ECEBDBEACDBACEDAECCBDACD				
Cevaplarınız		ECEaBD	aA	DB		

	S	D	Y	B%
Tarih-1	0	0	0	0
İslamiyet öncesi dönemde Türklerin yaşadığı coğrafyalar ile hayat tarzları arasındaki ilişkiyi analiz eder.	1	1	0	100
Hz. Muhammed (s.a.v.) ve Dört Halife Dönemi'nde Müslümanların Arap Yarımadası ve çevresinde siyasi hâkimiyet kur	1	1	0	100
Büyük Selçuklu Devleti Dönemi'ndeki başlıca siyasi gelişmeleri Türk tarihi içerisindeki önemi bağlamında değerlendirir	1	1	0	100
Kuvayımilliye hareketinin oluşumundan Büyük Millet Meclisinin açılışına kadar olan süreçte meydana gelen gelişmeler	1	0	1	0
Çağdaşlaşan Türkiye'nin temeli olan Atatürk ilkelerini kavrar.	1	1	0	100
Coğrafya-1	0	0	0	0
Yerleşme Dokuları ve Tipleri	1	1	0	100
Haritalarda Temel Kavramlar	1	0	0	0
Nüfus Piramitleri	1	0	1	0
İklim Elemanları / Sıcaklık	1	1	0	100
Su Kaynakları	1	0	0	0
Felsefe	0	0	0	0
MÖ 6. Yüzyıl - MS 2. Yüzyıl Filozoflarının Felsefi Görüşleri	1	1	0	100
Bilgi Felsefesi	1	1	0	100
MS 2. Yüzyıl - MS 15. Yüzyıl Filozoflarının Felsefi Görüşleri	1	0	0	0
MS 2. Yüzyıl - MS 15. Yüzyıl Felsefesinin Düşünce ve Argümanları	1	0	0	0
Felsefi Düşünce	1	0	0	0
Din Küll. ve Ahl. Bil.	0	0	0	0
ALLAH İNSAN İLİŞKİSİ	2	0	0	0
Din ve İslam	2	0	0	0
HZ. MUHAMMED VE GENÇLİK	1	0	0	0

	Soru	Doğru	Yanlış	Boş	Net	Başarı
Fizik	7	1	4	2	0,00	% 0
Kimya	7	1	0	6	1,00	% 14
Biyoloji	6	0	0	6	0,00	% 0
TYT Fen	20	2	4	14	1,00	% 5
Cevap Anahtarı	A	BCAEABDADAEBACADCBEBEC				
Cevaplarınız		aec	BaA			

	S	D	Y	B%
Fizik	0	0	0	0
Fiziksel Niceliklerin Sınıflandırılması	1	0	1	0
Düzensiz Doğrusal Hareket Kavramları	1	0	1	0
İş, Enerji ve Güç	1	0	1	0
Katı, Sıvı, Gaz Basıncı	1	0	0	0
Mıknatıslar ve Manyetik Alan	1	0	0	0
Ses Dalgaları	1	1	0	100
Küresel Aynalar	1	0	1	0
Kimya	0	0	0	0
Kimya Uygulamalarında İş Sağlığı ve Güvenliği	1	1	0	100
Katman Elektron Dağılımı ve Periyodik Tabloda Yer Bulma	1	0	0	0
Güçlü Etkileşimler / Kovalent Bağ	1	0	0	0
Maddenin Fiziksel Hâlleri	1	0	0	0
Kimyasal Hesaplamalar / Sınırlayıcı Bileşen Hesaplamaları	1	0	0	0
Ayırma ve Saffaştırma Teknikleri	1	0	0	0
Asit ve Bazların Metallerle Tepkimeleri	1	0	0	0
Biyoloji	0	0	0	0
Karbohidratlar	1	0	0	0
Ekosistemde Madde ve Enerji Akışı	1	0	0	0
Farklı hücre türlerini karşılaştırır.	1	0	0	0
Mitotik evreyi açıklar ve bu evrede gerçekleşen olayları bilir.	1	0	0	0
Mantarlar	1	0	0	0
Soyağaçları (Otozomal)	1	0	0	0

AROMAT TYT 1



414,163

%

5,28

MANİSA / YUNUSEMRE
ÖZEL MANİSA KEP KİŞİSEL GELİŞİM KURSU

12 - 12163
İDİL ONAT

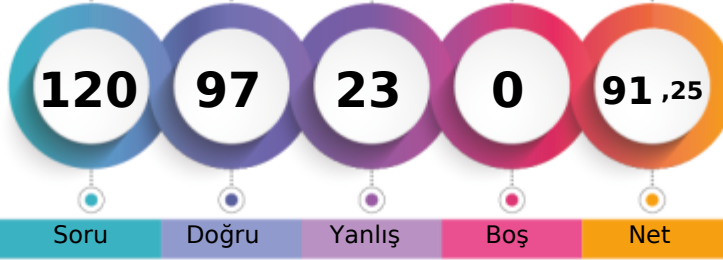

1. Öğrenci

Sizin yeriniz
(349.)

Sonuncu Öğrenci

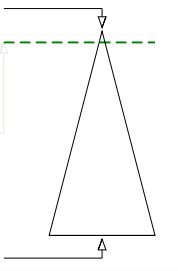

Soru Doğru Yanlış Boş Net

Şube Kurum İlçe İl Genel

Öğrenci Sıra No 7 36 74 85 349 % 5,28

Sınava Katılan Öğrenci Sayısı 134 358 935 1362 6609

	Soru	Doğru	Yanlış	Boş	Net	Başarı
TYT Türkçe	40	33	7	0	31,25	% 78
Cevap Anahtarı	B	ABBACBDBDADEBACADCBDEACAADBECEADBEDEEC				
Cevaplarınız		ABBACBDBDADEBACADCBDeACAaCbEeCEdBEDbE*				

	S	D	Y	B%
Türkçe	0	0	0	0
Metne Sözcük Yerleştirme	1	1	0	100
Söz Öbeklerinde Anlam	1	1	0	100
Sözcükler Arası Anlam İlişkileri	1	1	0	100
Sözcükte Anlam	1	1	0	100
Cümleyi Yorumlama ve Açıklama	2	2	0	100
Parçadaki Cümlelerin İçerik ve Özellikleri	1	1	0	100
Çekim Ekleri ve Türleri	1	1	0	100
Ad Sözlü Sözcükler - Karma	1	1	0	100
Cümlelerin Ögeleri - Karma	1	1	0	100
Yazım Kuralları - Karma	1	1	0	100
Bitişik ve Ayrı Yazılan Kelimeler	1	1	0	100
Noktalama İşaretleri - Karma	1	1	0	100
Virgül	1	1	0	100
Paragrafı İkiye Ayırma	1	1	0	100
Cümlelerden Paragraf Oluşturma	1	1	0	100
Paragrafta Anlatım Akışını Bozan Cümle	1	1	0	100
Paragrafta Boş Bırakılan Yerleri Tamamlama	3	3	0	100
Paragrafın Yorumlanması	7	4	3	57
Paragrafta Yardımcı Düşünceler	6	5	1	83
Anlatım Teknikleri	1	0	1	0
Bir Paragrafa Bağlı Çoklu Sorular	6	4	2	67

	Soru	Doğru	Yanlış	Boş	Net	Başarı
Matematik-1	30	20	10	0	17,50	% 58
Geometri	10	9	1	0	8,75	% 88
TYT Matematik	40	29	11	0	26,25	% 66
Cevap Anahtarı	B	CBEDBDBDAEABCDADADDEECABDDDBEDDACECCCB				
Cevaplarınız		CBECBAEeEBECDCDAaBdDEdCcBcDabBDaECCCB				

	S	D	Y	B%
Matematik-1	0	0	0	0
Sayı kümelerini birbiriyle ilişkilendirir.	7	5	2	71
Üslü ifadeleri içeren denklemleri çözer.	1	1	0	100
Kökü ifadeleri içeren denklemleri çözer.	1	1	0	100
Birinci dereceden bir bilinmeyenli denklem ve eşitsizliklerin çözüm kümelerini bulur.	1	0	1	0
Mutlak değer içeren birinci dereceden bir bilinmeyenli denklem ve eşitsizliklerin çözüm kümelerini bulur.	1	1	0	100
Kümelerde birleşim, kesişim, fark, tümeleme işlemleri yardımıyla problemler çözer.	2	1	1	50
Fonksiyonlarla ilgili problemler çözer.	1	1	0	100
Bileşik önermeyi örneklerde açıklar; ve, veya, ya da bağlaçları ile kurulan bileşik önermelerin özelliklerini ve De Morgan'ı	1	1	0	100
Verileri merkezi eğilim ve yayılım ölçülerini hesaplayarak yorumlar.	1	1	0	100
Tam sayılarda bölünebilme kurallarıyla ilgili problemler çözer.	1	1	0	100
Denklemler ve eşitsizlikler ile ilgili problemler çözer.	11	7	4	64
n çeşit nesne ile oluşturulabilecek r li dizilişlerin (permütasyonların) kaç farklı şekilde yapılabileceğini hesaplar.	1	0	1	0
Olasılık kavramı ile ilgili uygulamalar yapar.	1	0	1	0
Geometri	0	0	0	0
Üçgende Açılar	2	2	0	100
Dik Üçgen ve Pisagor Teoremi	1	1	0	100
Yamuk	1	1	0	100
Kare	2	1	1	50
Çokgenler	2	2	0	100
Prizmalar	2	2	0	100

	Soru	Doğru	Yanlış	Boş	Net	Başarı
Tarih-1	5	4	1	0	3,75	% 75
Coğrafya-1	5	5	0	0	5,00	% 100
Felsefe	5	5	0	0	5,00	% 100
Din Küll. ve Ahl. Bil.	5	4	1	0	3,75	% 75
Felsefe (Seçmeli)	5	0	0	5	0,00	% 0
TYT Sosyal	20	18	2	0	17,50	% 88
Cevap Anahtarı	B	CEE BBBDECADEBCAEDEACCCDABD				
Cevaplarınız		CEEBeBDECADEBCAEDEAbC				

	S	D	Y	B%
Tarih-1	0	0	0	0
İslamiyet öncesi dönemde Türklerin yaşadığı coğrafyalar ile hayat tarzları arasındaki ilişkiyi analiz eder.	1	1	0	100
Hz. Muhammed (s.a.v.) ve Dört Halife Dönemi'nde Müslümanların Arap Yarımadası ve çevresinde siyasi hâkimiyet kur	1	1	0	100
Büyük Selçuklu Devleti Dönemi'ndeki başlıca siyasi gelişmeleri Türk tarihi içerisindeki önemli bağlamında değerlendirir	1	1	0	100
Kuvayımilliyeh hareketinin oluşumundan Büyük Millet Meclisinin açılışına kadar olan süreçte meydana gelen gelişmeler	1	1	0	100
Çağdaşlaşan Türkiye'nin temeli olan Atatürk ilkelerini kavrar.	1	0	1	0
Coğrafya-1	0	0	0	0
Yerleşme Dokuları ve Tipleri	1	1	0	100
Haritalarda Temel Kavramlar	1	1	0	100
Nüfus Piramitleri	1	1	0	100
İklim Elemanları / Sıcaklık	1	1	0	100
Su Kaynakları	1	1	0	100
Felsefe	0	0	0	0
MÖ 6. Yüzyıl - MS 2. Yüzyıl Filozoflarının Felsefi Görüşleri	1	1	0	100
Bilgi Felsefesi	1	1	0	100
MS 2. Yüzyıl - MS 15. Yüzyıl Filozoflarının Felsefi Görüşleri	1	1	0	100
MS 2. Yüzyıl - MS 15. Yüzyıl Felsefesinin Düşünce ve Argümanları	1	1	0	100
Felsefi Düşünce	1	1	0	100
Din Küll. ve Ahl. Bil.	0	0	0	0
ALLAH İNSAN İLİŞKİSİ	2	2	0	100
Din ve İslam	2	1	1	50
HZ. MUHAMMED VE GENÇLİK	1	1	0	100

	Soru	Doğru	Yanlış	Boş	Net	Başarı
Fizik	7	5	2	0	4,50	% 64
Kimya	7	6	1	0	5,75	% 82
Biyoloji	6	6	0	0	6,00	% 100
TYT Fen	20	17	3	0	16,25	% 81
Cevap Anahtarı	B	CBAEBADADCBACBDCBCBE				
Cevaplarınız		CdAEaADADCBACBDCBCBE				

	S	D	Y	B%
Fizik	0	0	0	0
Fiziksel Niceliklerin Sınıflandırılması	1	0	1	0
Düzgün Doğrusal Hareket Kavramları	1	1	0	100
İş, Enerji ve Güç	1	1	0	100
Katı, Sıvı, Gaz Basıncı	1	1	0	100
Mıknatıslar ve Manyetik Alan	1	1	0	100
Ses Dalgaları	1	0	1	0
Küresel Aynalar	1	0	1	0
Kimya	0	0	0	0
Kimya Uygulamalarında İş Sağlığı ve Güvenliği	1	1	0	100
Katman Elektron Dağılımı ve Periyodik Tabloda Yer Bulma	1	1	0	100
Güçlü Etkileşimler / Kovalent Bağ	1	0	1	0
Maddenin Fiziksel Hâlleri	1	1	0	100
Kimyasal Hesaplamalar / Sınırlayıcı Bileşen Hesaplamaları	1	1	0	100
Ayırma ve Saffaştırma Teknikleri	1	1	0	100
Asit ve Bazların Metallerle Tepkimeleri	1	1	0	100
Biyoloji	0	0	0	0
Karbohidratlar	1	1	0	100
Ekosistemde Madde ve Enerji Akışı	1	1	0	100
Farklı hücre türlerini karşılaştırır.	1	1	0	100
Mitotik evreyi açıklar ve bu evrede gerçekleşen olayları bilir.	1	1	0	100
Mantarlar	1	1	0	100
Soyağaçları (Otozomal)	1	1	0	100

AROMAT TYT 1



212,618 % 84,35

MANİSA / YUNUSEMRE
ÖZEL MANİSA KEP KİŞİSEL GELİŞİM KURSU

12 - 12122
İLDEM TANİŞ

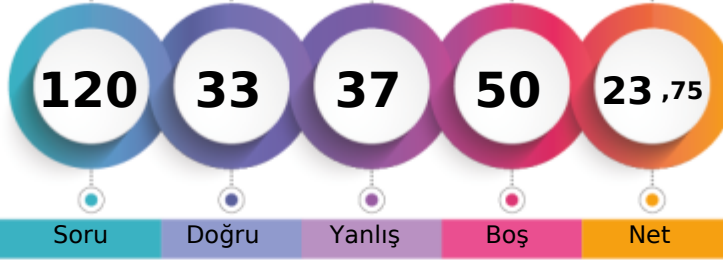

1. Öğrenci

Sizin yeriniz
(5575.)

Sonuncu Öğrenci

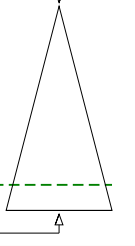

Soru Doğru Yanlış Boş Net

Şube Kurum İlçe İl Genel

Öğrenci Sıra No 130 340 861 1221 5575 % 84,35

Sınava Katılan Öğrenci Sayısı 134 358 935 1362 6609

	Soru	Doğru	Yanlış	Boş	Net	Başarı
TYT Türkçe	40	14	21	5	8,75	% 22
Cevap Anahtarı	A ABBADCBADDEABCADACBEDACAABDECAEDBEECDE					
Cevaplarınız	dBcDdCaAbeEdebcDcac AAEBCaae DebECbe					

	S	D	Y	B%
Türkçe	0	0	0	0
Metne Sözcük Yerleştirme	1	0	1	0
Söz Öbeklerinde Anlam	1	1	0	100
Sözcükler Arası Anlam İlişkileri	1	0	1	0
Sözcükte Anlam	1	0	1	0
Cümleyi Yorumlama ve Açıklama	2	1	1	50
Parçadaki Cümlelerin İçerik ve Özellikleri	1	1	0	100
Çekim Ekleri ve Türleri	1	0	1	0
Ad Sözlü Sözcükler - Karma	1	1	0	100
Cümlelerin Öğeleri - Karma	1	0	1	0
Yazım Kuralları - Karma	1	0	1	0
Bitişik ve Ayrı Yazılan Kelimeler	1	1	0	100
Noktalama İşaretleri - Karma	1	0	1	0
Virgül	1	0	1	0
Paragrafı İkiye Ayırma	1	0	1	0
Cümlelerden Paragraf Oluşturma	1	0	1	0
Paragrafta Anlatım Akışını Bozan Cümle	1	1	0	100
Paragrafta Boş Bırakılan Yerleri Tamamlama	3	0	3	0
Paragrafın Yorumlanması	7	3	0	43
Paragrafta Yardımcı Düşünceler	6	2	3	33
Anlatım Teknikleri	1	0	1	0
Bir Paragrafa Bağlı Çoklu Sorular	6	3	3	50

	Soru	Doğru	Yanlış	Boş	Net	Başarı
Matematik-1	30	9	4	17	8,00	% 27
Geometri	10	0	0	10	0,00	% 0
TYT Matematik	40	9	4	27	8,00	% 20
Cevap Anahtarı	A BCEBDBADAEEBDCADADEDDCABEDDEBDBACCCECCBA					
Cevaplarınız	BeE D D EE C d Ac Cb					

	S	D	Y	B%
Matematik-1	0	0	0	0
Sayı kümelerini birbiriyle ilişkilendirir.	7	5	1	71
Üslü ifadeleri içeren denklemleri çözer.	1	1	0	100
Kökü ifadeleri içeren denklemleri çözer.	1	0	0	0
Birinci dereceden bir bilinmeyenli denklem ve eşitsizliklerin çözüm kümelerini bulur.	1	0	0	0
Mutlak değer içeren bir bilinmeyenli denklem ve eşitsizliklerin çözüm kümelerini bulur.	1	0	0	0
Kümelerde birleşim, kesişim, fark, tümeleme işlemleri yardımıyla problemler çözer.	2	1	1	50
Fonksiyonlarla ilgili problemler çözer.	1	0	0	0
Bileşik önermeyi örneklerde açıklar; ve, veya, ya da bağlaçları ile kurulan bileşik önermelerin özelliklerini ve De Morgan'ın kurallarıyla ilgili problemler çözer.	1	0	0	0
Verileri merkezî eğilim ve yayılım ölçülerini hesaplayarak yorumlar.	1	0	0	0
Tam sayılarda bölünebilme kurallarıyla ilgili problemler çözer.	1	0	1	0
Denklemler ve eşitsizlikler ile ilgili problemler çözer.	11	2	1	18
n çeşit nesne ile oluşturulabilecek r li dizilişlerin (permütasyonların) kaç farklı şekilde yapılabileceğini hesaplar.	1	0	0	0
Olasılık kavramı ile ilgili uygulamalar yapar.	1	0	0	0
Geometri	0	0	0	0
Üçgende Açılar	2	0	0	0
Dik Üçgen ve Pisagor Teoremi	1	0	0	0
Yamuk	1	0	0	0
Kare	2	0	0	0
Çokgenler	2	0	0	0
Prizmalar	2	0	0	0

	Soru	Doğru	Yanlış	Boş	Net	Başarı
Tarih-1	5	1	4	0	0,00	% 0
Coğrafya-1	5	4	1	0	3,75	% 75
Felsefe	5	0	0	5	0,00	% 0
Din Küll. ve Ahl. Bil.	5	3	2	0	2,50	% 50
Felsefe (Seçmeli)	5	0	0	5	0,00	% 0
TYT Sosyal	20	8	7	5	6,25	% 31
Cevap Anahtarı	A ECEBDBEACDBACEDAECCBDACD					
Cevaplarınız	cbEacDBEeC DaDcE					

	S	D	Y	B%
Tarih-1	0	0	0	0
İslamiyet öncesi dönemde Türklerin yaşadığı coğrafyalar ile hayat tarzları arasındaki ilişkiyi analiz eder.	1	0	1	0
Hz. Muhammed (s.a.v.) ve Dört Halife Dönemi'nde Müslümanların Arap Yarımadası ve çevresinde siyasi hâkimiyet kur	1	0	1	0
Büyük Selçuklu Devleti Dönemi'ndeki başlıca siyasi gelişmeleri Türk tarihi içerisindeki önemi bağlamında değerlendirir	1	1	0	100
Kuvayımilliye hareketinin oluşumundan Büyük Millet Meclisinin açılışına kadar olan süreçte meydana gelen gelişmeler	1	0	1	0
Çağdaşlaşan Türkiye'nin temeli olan Atatürk ilkelerini kavrar.	1	0	1	0
Coğrafya-1	0	0	0	0
Yerleşme Dokuları ve Tipleri	1	1	0	100
Haritalarda Temel Kavramlar	1	1	0	100
Nüfus Piramitleri	1	1	0	100
İklim Elemanları / Sıcaklık	1	0	1	0
Su Kaynakları	1	1	0	100
Felsefe	0	0	0	0
MÖ 6. Yüzyıl - MS 2. Yüzyıl Filozoflarının Felsefi Görüşleri	1	0	0	0
Bilgi Felsefesi	1	0	0	0
MS 2. Yüzyıl - MS 15. Yüzyıl Filozoflarının Felsefi Görüşleri	1	0	0	0
MS 2. Yüzyıl - MS 15. Yüzyıl Felsefesinin Düşünce ve Argümanları	1	0	0	0
Felsefi Düşünce	1	0	0	0
Din Küll. ve Ahl. Bil.	0	0	0	0
ALLAH İNSAN İLİŞKİSİ	2	1	1	50
Din ve İslam	2	2	0	100
HZ. MUHAMMED VE GENÇLİK	1	0	1	0

	Soru	Doğru	Yanlış	Boş	Net	Başarı
Fizik	7	0	4	3	-1,00	% 0
Kimya	7	1	1	5	0,75	% 11
Biyoloji	6	1	0	5	1,00	% 17
TYT Fen	20	2	5	13	0,75	% 4
Cevap Anahtarı	A BCAEABDADEABCADCBCEBC					
Cevaplarınız	ded d A a C					

	S	D	Y	B%
Fizik	0	0	0	0
Fiziksel Niceliklerin Sınıflandırılması	1	0	1	0
Düzgün Doğrusal Hareket Kavramları	1	0	1	0
İş, Enerji ve Güç	1	0	1	0
Katı, Sıvı, Gaz Basıncı	1	0	0	0
Mıknatıslar ve Manyetik Alan	1	0	0	0
Ses Dalgaları	1	0	1	0
Küresel Aynalar	1	0	0	0
Kimya	0	0	0	0
Kimya Uygulamalarında İş Sağlığı ve Güvenliği	1	1	0	100
Katman Elektron Dağılımı ve Periyodik Tabloda Yer Bulma	1	0	0	0
Güçlü Etkileşimler / Kovalent Bağ	1	0	0	0
Maddenin Fiziksel Hâlleri	1	0	0	0
Kimyasal Hesaplamalar / Sınırlayıcı Bileşen Hesaplamaları	1	0	0	0
Ayırma ve Safaştırma Teknikleri	1	0	1	0
Asit ve Bazların Metallerle Tepkimeleri	1	0	0	0
Biyoloji	0	0	0	0
Karbohidratlar	1	0	0	0
Ekosistemde Madde ve Enerji Akışı	1	1	0	100
Farklı hücre türlerini karşılaştırır.	1	0	0	0
Mitotik evreyi açıklar ve bu evrede gerçekleşen olayları bilir.	1	0	0	0
Mantarlar	1	0	0	0
Soyağaçları (Otozomal)	1	0	0	0

AROMAT TYT 1

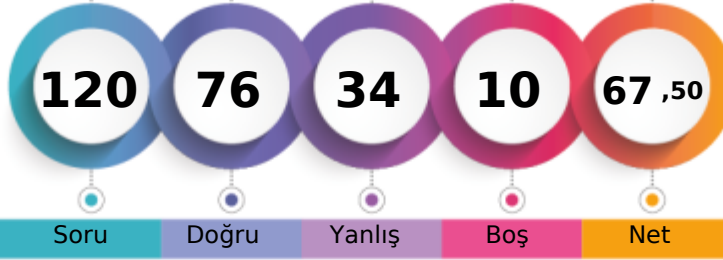

342,220 % 25,03

MANİSA / YUNUSEMRE
ÖZEL MANİSA KEP KİŞİSEL GELİŞİM KURSU12 - 12256
İNCİ U ÇKUN

1. Öğrenci

Sizin yeriniz
(1654.)

Sonuncu Öğrenci

Soru Doğru Yanlış Boş Net

Şube Kurum İlçe İl Genel

Öğrenci Sıra No 46 150 316 375 1654 % 25,03

Sınava Katılan Öğrenci Sayısı 134 358 935 1362 6609

	Soru	Doğru	Yanlış	Boş	Net	Başarı
TYT Türkçe	40	32	8	0	30,00	% 75
Cevap Anahtarı	A ABBADBCBADDEABCADACBEDACAAEBDECAEDBEECDE					
Cevaplarınız	ABBADBCBAaecABCADACBaDACAEBDEEaedBEEaDc					

	S	D	Y	B%
Türkçe	0	0	0	0
Metne Sözcük Yerleştirme	1	1	0	100
Söz Öbeklerinde Anlam	1	1	0	100
Sözcükler Arası Anlam İlişkileri	1	1	0	100
Sözcükte Anlam	1	1	0	100
Cümleyi Yorumlama ve Açıklama	2	2	0	100
Parçadaki Cümlelerin İçerik ve Özellikleri	1	1	0	100
Çekim Ekleri ve Türleri	1	1	0	100
Ad Sözlü Sözcükler - Karma	1	1	0	100
Cümlelerin Ögeleri - Karma	1	0	1	0
Yazım Kuralları - Karma	1	0	1	0
Bitişik ve Ayrı Yazılan Kelimeler	1	0	1	0
Noktalama İşaretleri - Karma	1	1	0	100
Virgül	1	1	0	100
Paragrafı İkiye Ayırma	1	1	0	100
Cümlelerden Paragraf Oluşturma	1	1	0	100
Paragrafta Anlatım Akışını Bozan Cümle	1	1	0	100
Paragrafta Boş Bırakılan Yerleri Tamamlama	3	3	0	100
Paragrafın Yorumlanması	7	6	1	86
Paragrafta Yardımcı Düşünceler	6	4	2	67
Anlatım Teknikleri	1	1	0	100
Bir Paragrafa Bağlı Çoklu Sorular	6	4	2	67

	Soru	Doğru	Yanlış	Boş	Net	Başarı
Matematik-1	30	18	9	3	15,75	% 53
Geometri	10	4	1	5	3,75	% 38
TYT Matematik	40	22	10	8	19,50	% 49
Cevap Anahtarı	A BCEBDBADAEEBDCADADEDDCABEDDEBDBACCCECCBA					
Cevaplarınız	BCE DBdDdEcBDCCab bEaDCABbb cBDBb C A					

	S	D	Y	B%
Matematik-1	0	0	0	0
Sayı kümelerini birbiriyle ilişkilendirir.	7	6	1	86
Üslü ifadeleri içeren denklemleri çözer.	1	1	0	100
Kökü ifadeleri içeren denklemleri çözer.	1	0	0	0
Birinci dereceden bir bilinmeyenli denklem ve eşitsizliklerin çözüm kümelerini bulur.	1	1	0	100
Mutlak değer içeren birinci dereceden bir bilinmeyenli denklem ve eşitsizliklerin çözüm kümelerini bulur.	1	0	1	0
Kümelerde birleşim, kesişim, fark, tümeleme işlemleri yardımıyla problemler çözer.	2	0	2	0
Fonksiyonlarla ilgili problemler çözer.	1	1	0	100
Bileşik önermeyi örneklerde açıklar; ve, veya, ya da bağlaçları ile kurulan bileşik önermelerin özelliklerini ve De Morgan'ı	1	1	0	100
Verileri merkezli eğilim ve yayılım ölçülerini hesaplayarak yorumlar.	1	1	0	100
Tam sayılarda bölünebilme kurallarıyla ilgili problemler çözer.	1	1	0	100
Denklemler ve eşitsizlikler ile ilgili problemler çözer.	11	5	4	45
n çeşit nesne ile oluşturulabilecek r li dizilişlerin (permütasyonların) kaç farklı şekilde yapılabileceğini hesaplar.	1	0	1	0
Olasılık kavramı ile ilgili uygulamalar yapar.	1	1	0	100
Geometri	0	0	0	0
Üçgende Açılar	2	2	0	100
Dik Üçgen ve Pisagor Teoremi	1	0	1	0
Yamuk	1	0	0	0
Kare	2	0	0	0
Çokgenler	2	1	0	50
Prizmalar	2	1	0	50

	Soru	Doğru	Yanlış	Boş	Net	Başarı
Tarih-1	5	4	1	0	3,75	% 75
Coğrafya-1	5	3	2	0	2,50	% 50
Felsefe	5	3	2	0	2,50	% 50
Din Küll. ve Ahl. Bil.	5	3	2	0	2,50	% 50
Felsefe (Seçmeli)	5	0	0	5	0,00	% 0
TYT Sosyal	20	13	7	0	11,25	% 56
Cevap Anahtarı	A ECEBDBEACDBACEDAECCBDACD					
Cevaplarınız	ECEaBDeEAeDBebEDAeBe					

	S	D	Y	B%
Tarih-1	0	0	0	0
İslamiyet öncesi dönemde Türklerin yaşadığı coğrafyalar ile hayat tarzları arasındaki ilişkiyi analiz eder.	1	1	0	100
Hz. Muhammed (s.a.v.) ve Dört Halife Dönemi'nde Müslümanların Arap Yarımadası ve çevresinde siyasi hâkimiyet kur	1	1	0	100
Büyük Selçuklu Devleti Dönemi'ndeki başlıca siyasi gelişmeleri Türk tarihi içerisindeki önemi bağlamında değerlendirir	1	1	0	100
Kuvayımilliyeh hareketinin oluşumundan Büyük Millet Meclisinin açılışına kadar olan süreçte meydana gelen gelişmeler	1	0	1	0
Çağdaşlaşan Türkiye'nin temeli olan Atatürk ilkelerini kavrar.	1	1	0	100
Coğrafya-1	0	0	0	0
Yerleşme Dokuları ve Tipleri	1	1	0	100
Haritalarda Temel Kavramlar	1	0	1	0
Nüfus Piramitleri	1	1	0	100
İklim Elemanları / Sıcaklık	1	1	0	100
Su Kaynakları	1	0	1	0
Felsefe	0	0	0	0
MÖ 6. Yüzyıl - MS 2. Yüzyıl Filozoflarının Felsefi Görüşleri	1	1	0	100
Bilgi Felsefesi	1	1	0	100
MS 2. Yüzyıl - MS 15. Yüzyıl Filozoflarının Felsefi Görüşleri	1	0	1	0
MS 2. Yüzyıl - MS 15. Yüzyıl Felsefesinin Düşünce ve Argümanları	1	0	1	0
Felsefi Düşünce	1	1	0	100
Din Küll. ve Ahl. Bil.	0	0	0	0
ALLAH İNSAN İLİŞKİSİ	2	2	0	100
Din ve İslam	2	1	1	50
HZ. MUHAMMED VE GENÇLİK	1	0	1	0

	Soru	Doğru	Yanlış	Boş	Net	Başarı
Fizik	7	3	4	0	2,00	% 29
Kimya	7	3	3	1	2,25	% 32
Biyoloji	6	3	2	1	2,50	% 42
TYT Fen	20	9	9	2	6,75	% 34
Cevap Anahtarı	A BCAEABDADEABCADCCEBEC					
Cevaplarınız	edAbbBDAD edCb CeEcC					

	S	D	Y	B%
Fizik	0	0	0	0
Fiziksel Niceliklerin Sınıflandırılması	1	0	1	0
Düzgün Doğrusal Hareket Kavramları	1	0	1	0
İş, Enerji ve Güç	1	1	0	100
Katı, Sıvı, Gaz Basıncı	1	0	1	0
Mıknatıslar ve Manyetik Alan	1	0	1	0
Ses Dalgaları	1	1	0	100
Küresel Aynalar	1	0	1	0
Kimya	0	0	0	0
Kimya Uygulamalarında İş Sağlığı ve Güvenliği	1	1	0	100
Katman Elektron Dağılımı ve Periyodik Tabloda Yer Bulma	1	1	0	100
Güçlü Etkileşimler / Kovalent Bağ	1	0	0	0
Maddenin Fiziksel Hâlleri	1	0	1	0
Kimyasal Hesaplamalar / Sınırlayıcı Bileşen Hesaplamaları	1	0	1	0
Ayırma ve Safaştırma Teknikleri	1	1	0	100
Asit ve Bazların Metallerle Tepkimeleri	1	0	1	0
Biyoloji	0	0	0	0
Karbohidratlar	1	0	0	0
Ekosistemde Madde ve Enerji Akışı	1	1	0	100
Farklı hücre türlerini karşılaştırır.	1	0	1	0
Mitotik evreyi açıklar ve bu evrede gerçekleşen olayları bilir.	1	1	0	100
Mantarlar	1	0	1	0
Soyağaçları (Otozomal)	1	1	0	100

AROMAT TYT 1



372,583 % 15,33

MANİSA / YUNUSEMRE
ÖZEL MANİSA KEP KİŞİSEL GELİŞİM KURSU

12 - 12167
İREM TURAN

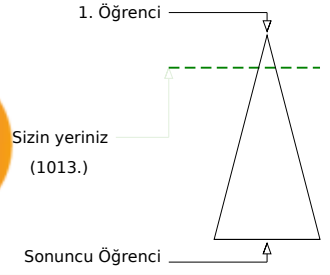
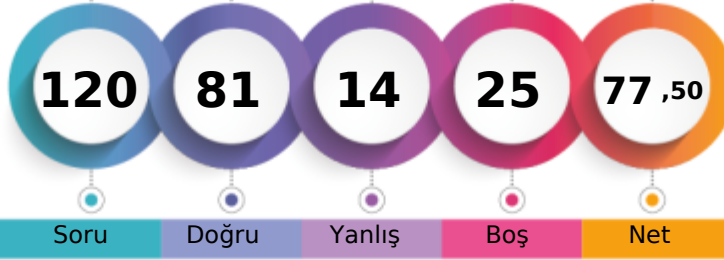

Şube	Kurum	İlçe	İl	Genel
Öğrenci Sıra No	24	96	200	227
Sınava Katılan Öğrenci Sayısı	134	358	935	1362
				1013 % 15,33
				6609

	Soru	Doğru	Yanlış	Boş	Net	Başarı
TYT Türkçe	40	32	5	3	30,75	% 77
Cevap Anahtarı	A	ABBADBCBADDEABCADACBEDACAAEBDECAEDBEECDE				
Cevaplarınız		ABBADB BADDEABCADACBEcACAEBDE eEDBccC c				

	S	D	Y	B%
Türkçe	0	0	0	0
Metne Sözcük Yerleştirme	1	1	0	100
Söz Öbeklerinde Anlam	1	1	0	100
Sözcükler Arası Anlam İlişkileri	1	1	0	100
Sözcükte Anlam	1	1	0	100
Cümleli Yorumlama ve Açıklama	2	2	0	100
Parçadaki Cümlelerin İçerik ve Özellikleri	1	0	0	0
Çekim Ekleri ve Türleri	1	1	0	100
Ad Sözlü Sözcükler - Karma	1	1	0	100
Cümlelerin Ögeleri - Karma	1	1	0	100
Yazım Kuralları - Karma	1	1	0	100
Bitişik ve Ayrı Yazılan Kelimeler	1	1	0	100
Noktalama İşaretleri - Karma	1	1	0	100
Virgül	1	1	0	100
Paragrafı İkiye Ayırma	1	1	0	100
Cümlelerden Paragraf Oluşturma	1	1	0	100
Paragrafta Anlatım Akışını Bozan Cümle	1	1	0	100
Paragrafta Boş Bırakılan Yerleri Tamamlama	3	3	0	100
Paragrafın Yorumlanması	7	6	1	86
Paragrafta Yardımcı Düşünceler	6	4	1	67
Anlatım Teknikleri	1	1	0	100
Bir Paragrafa Bağlı Çoklu Sorular	6	2	3	33

	Soru	Doğru	Yanlış	Boş	Net	Başarı
Matematik-1	30	18	3	9	17,25	% 58
Geometri	10	1	0	9	1,00	% 10
TYT Matematik	40	19	3	18	18,25	% 46
Cevap Anahtarı	A	BCEBDBADAEEBDCADADEDDCABEDDEBDBACCCECBA				
Cevaplarınız		BCcBDBcDAEEBD CA D DDb B D D				

	S	D	Y	B%
Matematik-1	0	0	0	0
Sayı kümelerini birbiriyle ilişkilendirir.	7	6	0	86
Üslü ifadeleri içeren denklemleri çözer.	1	0	1	0
Kökü ifadeleri içeren denklemleri çözer.	1	1	0	100
Birinci dereceden bir bilinmeyenli denklem ve eşitsizliklerin çözüm kümelerini bulur.	1	1	0	100
Mutlak değer içeren birinci dereceden bir bilinmeyenli denklem ve eşitsizliklerin çözüm kümelerini bulur.	1	0	1	0
Kümelerde birleşim, kesişim, fark, tümeleme işlemleri yardımıyla problemler çözer.	2	2	0	100
Fonksiyonlarla ilgili problemler çözer.	1	1	0	100
Bileşik önermeyi örneklerde açıklar; ve, veya, ya da bağlaçları ile kurulan bileşik önermelerin özelliklerini ve De Morgan'ı	1	1	0	100
Verileri merkezi eğilim ve yayılım ölçülerini hesaplayarak yorumlar.	1	1	0	100
Tam sayılarda bölünebilme kurallarıyla ilgili problemler çözer.	1	1	0	100
Denklemler ve eşitsizlikler ile ilgili problemler çözer.	11	4	1	36
n çeşit nesne ile oluşturulabilecek r li dizilişlerin (permütasyonların) kaç farklı şekilde yapılabileceğini hesaplar.	1	0	0	0
Olasılık kavramı ile ilgili uygulamalar yapar.	1	0	0	0
Geometri	0	0	0	0
Üçgende Açılar	2	1	0	50
Dik Üçgen ve Pisagor Teoremi	1	0	0	0
Yamuk	1	0	0	0
Kare	2	0	0	0
Çokgenler	2	0	0	0
Prizmalar	2	0	0	0

	Soru	Doğru	Yanlış	Boş	Net	Başarı
Tarih-1	5	4	1	0	3,75	% 75
Coğrafya-1	5	4	0	1	4,00	% 80
Felsefe	5	4	1	0	3,75	% 75
Din Kült. ve Ahl. Bil.	5	4	1	0	3,75	% 75
Felsefe (Seçmeli)	5	0	0	5	0,00	% 0
TYT Sosyal	20	16	3	1	15,25	% 76
Cevap Anahtarı	A	ECEBDBEACDBACEDAECCBDACD				
Cevaplarınız		ECEaBD EACDBAbEDAECe				

	S	D	Y	B%
Tarih-1	0	0	0	0
İslamiyet öncesi dönemde Türklerin yaşadığı coğrafyalar ile hayat tarzları arasındaki ilişkiyi analiz eder.	1	1	0	100
Hz. Muhammed (s.a.v.) ve Dört Halife Dönemi'nde Müslümanların Arap Yarımadası ve çevresinde siyasi hâkimiyet kur	1	1	0	100
Büyük Selçuklu Devleti Dönemi'ndeki başlıca siyasi gelişmeleri Türk tarihi içerisindeki önemi bağlamında değerlendirir	1	1	0	100
Kuvayımilliyeh hareketinin oluşumundan Büyük Millet Meclisinin açılışına kadar olan süreçte meydana gelen gelişmeler	1	0	1	0
Çağdaşlaşan Türkiye'nin temeli olan Atatürk ilkelerini kavrar.	1	1	0	100
Coğrafya-1	0	0	0	0
Yerleşme Dokuları ve Tipleri	1	1	0	100
Haritalarda Temel Kavramlar	1	0	0	0
Nüfus Piramitleri	1	1	0	100
İklim Elemanları / Sıcaklık	1	1	0	100
Su Kaynakları	1	1	0	100
Felsefe	0	0	0	0
MÖ 6. Yüzyıl - MS 2. Yüzyıl Filozoflarının Felsefi Görüşleri	1	1	0	100
Bilgi Felsefesi	1	1	0	100
MS 2. Yüzyıl - MS 15. Yüzyıl Filozoflarının Felsefi Görüşleri	1	1	0	100
MS 2. Yüzyıl - MS 15. Yüzyıl Felsefesinin Düşünce ve Argümanları	1	0	1	0
Felsefi Düşünce	1	1	0	100
Din Kült. ve Ahl. Bil.	0	0	0	0
ALLAH İNSAN İLİŞKİSİ	2	2	0	100
Din ve İslam	2	2	0	100
HZ. MUHAMMED VE GENÇLİK	1	0	1	0

	Soru	Doğru	Yanlış	Boş	Net	Başarı
Fizik	7	5	2	0	4,50	% 64
Kimya	7	3	1	3	2,75	% 39
Biyoloji	6	6	0	0	6,00	% 100
TYT Fen	20	14	3	3	13,25	% 66
Cevap Anahtarı	A	BCAEBADDAEABCADCBEBEC				
Cevaplarınız		BCdAbDDAD cB DCBEBEC				

	S	D	Y	B%
Fizik	0	0	0	0
Fiziksel Niceliklerin Sınıflandırılması	1	1	0	100
Düzgün Doğrusal Hareket Kavramları	1	1	0	100
İş, Enerji ve Güç	1	0	1	0
Katı, Sıvı, Gaz Basıncı	1	0	1	0
Mıknatıslar ve Manyetik Alan	1	1	0	100
Ses Dalgaları	1	1	0	100
Küresel Aynalar	1	1	0	100
Kimya	0	0	0	0
Kimya Uygulamalarında İş Sağlığı ve Güvenliği	1	1	0	100
Katman Elektron Dağılımı ve Periyodik Tabloda Yer Bulma	1	1	0	100
Güçlü Etkileşimler / Kovalent Bağ	1	0	0	0
Maddenin Fiziksel Hâlleri	1	0	1	0
Kimyasal Hesaplamalar / Sınırlayıcı Bileşen Hesaplamaları	1	1	0	100
Ayırma ve Safaştırma Teknikleri	1	0	0	0
Asit ve Bazların Metallerle Tepkimeleri	1	0	0	0
Biyoloji	0	0	0	0
Karbohidratlar	1	1	0	100
Ekosistemde Madde ve Enerji Akışı	1	1	0	100
Farklı hücre türlerini karşılaştırır.	1	1	0	100
Mitotik evreyi açıklar ve bu evrede gerçekleşen olayları bilir.	1	1	0	100
Mantarlar	1	1	0	100
Soyağaçları (Otozomal)	1	1	0	100

AROMAT TYT 1



290,040 % 48,43

MANİSA / YUNUSEMRE
ÖZEL MANİSA KEP KİŞİSEL GELİŞİM KURSU

12 - 12173
IRMAK KORKMAZ

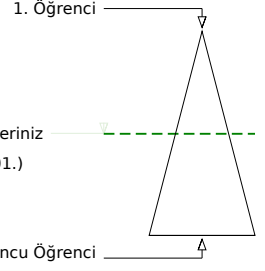
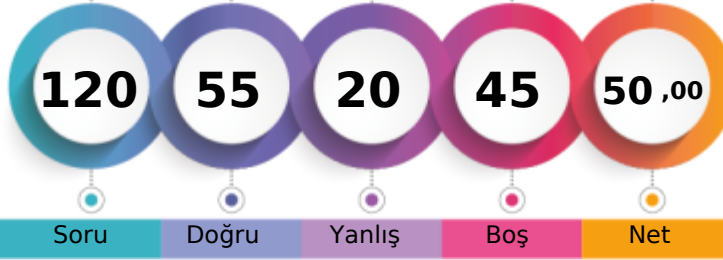

Soru Doğru Yanlış Boş Net

Şube Kurum İlçe İl Genel

Öğrenci Sıra No 82 246 559 720 3201 % 48,43

Sınava Katılan Öğrenci Sayısı 134 358 935 1362 6609

	Soru	Doğru	Yanlış	Boş	Net	Başarı
TYT Türkçe	40	27	8	5	25,00	% 63
Cevap Anahtarı	B	ABBACBDBDADEBACADCBDEACAADBECEADBEDEEC				
Cevaplarınız		ABeeCdDB e EBACADCBAdAdAADBEEC ADBE Eb				

	S	D	Y	B%
Türkçe	0	0	0	0
Metne Sözcük Yerleştirme	1	0	1	0
Söz Öbeklerinde Anlam	1	1	0	100
Sözcükler Arası Anlam İlişkileri	1	0	1	0
Sözcükte Anlam	1	1	0	100
Cümleli Yorumlama ve Açıklama	2	1	1	50
Parçadaki Cümlelerin İçerik ve Özellikleri	1	1	0	100
Çekim Ekleri ve Türleri	1	1	0	100
Ad Sözcük Türleri - Karma	1	0	1	0
Cümlelerin Ögeleri - Karma	1	0	0	0
Yazım Kuralları - Karma	1	0	0	0
Bitişik ve Ayrı Yazılan Kelimeler	1	1	0	100
Noktalama İşaretleri - Karma	1	1	0	100
Virgül	1	1	0	100
Paragrafı İkiye Ayırma	1	1	0	100
Cümlelerden Paragraf Oluşturma	1	1	0	100
Paragrafta Anlatım Akışını Bozan Cümle	1	1	0	100
Paragrafta Boş Bırakılan Yerleri Tamamlama	3	3	0	100
Paragrafın Yorumlanması	7	4	3	57
Paragrafta Yardımcı Düşünceler	6	5	0	83
Anlatım Teknikleri	1	1	0	100
Bir Paragrafa Bağlı Çoklu Sorular	6	3	1	50

	Soru	Doğru	Yanlış	Boş	Net	Başarı
Matematik-1	30	10	4	16	9,00	% 30
Geometri	10	1	0	9	1,00	% 10
TYT Matematik	40	11	4	25	10,00	% 25
Cevap Anahtarı	B	CBEDBABDEAEBCDCDADADDEECABDDBEEDACECCCB				
Cevaplarınız		CB cBcBDEeE bDC A D				

	S	D	Y	B%
Matematik-1	0	0	0	0
Sayı kümelerini birbiriyle ilişkilendirir.	7	4	3	57
Üslü ifadeleri içeren denklemleri çözer.	1	0	0	0
Kökü ifadeleri içeren denklemleri çözer.	1	1	0	100
Birinci dereceden bir bilinmeyenli denklem ve eşitsizliklerin çözüm kümelerini bulur.	1	1	0	100
Mutlak değer içeren birinci dereceden bir bilinmeyenli denklem ve eşitsizliklerin çözüm kümelerini bulur.	1	0	1	0
Kümelerde birleşim, kesişim, fark, tümeleme işlemleri yardımıyla problemler çözer.	2	1	0	50
Fonksiyonlarla ilgili problemler çözer.	1	0	0	0
Bileşik önermeyi örneklerde açıklar; ve, veya, ya da bağlaçları ile kurulan bileşik önermelerin özelliklerini ve De Morgan'ın yasalarını açıklar.	1	1	0	100
Verileri merkezî eğilim ve yayılım ölçülerini hesaplayarak yorumlar.	1	1	0	100
Tam sayılarda bölünebilme kurallarıyla ilgili problemler çözer.	1	1	0	100
Denklemler ve eşitsizlikler ile ilgili problemler çözer.	11	0	0	0
n çeşit nesne ile oluşturulabilecek r li dizilişlerin (permütasyonların) kaç farklı şekilde yapılabileceğini hesaplar.	1	0	0	0
Olasılık kavramı ile ilgili uygulamalar yapar.	1	0	0	0
Geometri	0	0	0	0
Üçgende Açılar	2	1	0	50
Dik Üçgen ve Pisagor Teoremi	1	0	0	0
Yamuk	1	0	0	0
Kare	2	0	0	0
Çokgenler	2	0	0	0
Prizmalar	2	0	0	0

	Soru	Doğru	Yanlış	Boş	Net	Başarı
Tarih-1	5	1	2	2	0,50	% 10
Coğrafya-1	5	1	0	4	1,00	% 20
Felsefe	5	3	2	0	2,50	% 50
Din Kült. ve Ahl. Bil.	5	4	1	0	3,75	% 75
Felsefe (Seçmeli)	5	0	0	5	0,00	% 0
TYT Sosyal	20	9	5	6	7,75	% 39
Cevap Anahtarı	B	CEE BBBDECADEBCAEDEACCCDABD				
Cevaplarınız		Cc e D DBbeEDEAbC				

	S	D	Y	B%
Tarih-1	0	0	0	0
İslamiyet öncesi dönemde Türklerin yaşadığı coğrafyalar ile hayat tarzları arasındaki ilişkiyi analiz eder.	1	0	1	0
Hız, Muhammed (s.a.v.) ve Dört Halife Dönemi'nde Müslümanların Arap Yarımadası ve çevresinde siyasi hâkimiyet kur	1	1	0	100
Büyük Selçuklu Devleti Dönemi'ndeki başlıca siyasi gelişmeleri Türk tarihi içerisindeki önemli bağlamında değerlendirir	1	0	0	0
Kuvayımilliye hareketinin oluşumundan Büyük Millet Meclisinin açılışına kadar olan süreçte meydana gelen gelişmeler	1	0	1	0
Çağdaşlaşan Türkiye'nin temeli olan Atatürk ilkelerini kavrar.	1	0	0	0
Coğrafya-1	0	0	0	0
Yerleşme Dokuları ve Tipleri	1	1	0	100
Haritalarda Temel Kavramlar	1	0	0	0
Nüfus Piramitleri	1	0	0	0
İklim Elemanları / Sıcaklık	1	0	0	0
Su Kaynakları	1	0	0	0
Felsefe	0	0	0	0
MÖ 6. Yüzyıl - MS 2. Yüzyıl Filozoflarının Felsefi Görüşleri	1	1	0	100
Bilgi Felsefesi	1	1	0	100
MS 2. Yüzyıl - MS 15. Yüzyıl Filozoflarının Felsefi Görüşleri	1	0	1	0
MS 2. Yüzyıl - MS 15. Yüzyıl Felsefesinin Düşünce ve Argümanları	1	0	1	0
Felsefi Düşünce	1	1	0	100
Din Kült. ve Ahl. Bil.	0	0	0	0
ALLAH İNSAN İLİŞKİSİ	2	2	0	100
Din ve İslam	2	1	1	50
HZ. MUHAMMED VE GENÇLİK	1	1	0	100

	Soru	Doğru	Yanlış	Boş	Net	Başarı
Fizik	7	0	1	6	-0,25	% 0
Kimya	7	4	1	2	3,75	% 54
Biyoloji	6	4	1	1	3,75	% 63
TYT Fen	20	8	3	9	7,25	% 36
Cevap Anahtarı	B	CBAEBADADCBACBDCBCE				
Cevaplarınız		d AD A bAa BCBE				

	S	D	Y	B%
Fizik	0	0	0	0
Fiziksel Niceliklerin Sınıflandırılması	1	0	1	0
Düzgün Doğrusal Hareket Kavramları	1	0	0	0
İş, Enerji ve Güç	1	0	0	0
Katı, Sıvı, Gaz Basıncı	1	0	0	0
Mıknatıslar ve Manyetik Alan	1	0	0	0
Ses Dalgaları	1	0	0	0
Küresel Aynalar	1	0	0	0
Kimya	0	0	0	0
Kimya Uygulamalarında İş Sağlığı ve Güvenliği	1	1	0	100
Katman Elektron Dağılımı ve Periyodik Tabloda Yer Bulma	1	1	0	100
Güçlü Etkileşimler / Kovalent Bağ	1	0	1	0
Maddenin Fiziksel Hâlleri	1	1	0	100
Kimyasal Hesaplamalar / Sınırlayıcı Bileşen Hesaplamaları	1	0	0	0
Ayırma ve Saffaştırma Teknikleri	1	0	0	0
Asit ve Bazların Metallerle Tepkimeleri	1	1	0	100
Biyoloji	0	0	0	0
Karbohidratlar	1	0	0	0
Ekosistemde Madde ve Enerji Akışı	1	0	1	0
Farklı hücre türlerini karşılaştırır.	1	1	0	100
Mitotik evreyi açıklar ve bu evrede gerçekleşen olayları bilir.	1	1	0	100
Mantarlar	1	1	0	100
Soyağaçları (Otozomal)	1	1	0	100

AROMAT TYT 1



285,483 % 50,52

MANİSA / YUNUSEMRE
ÖZEL MANİSA KEP KİŞİSEL GELİŞİM KURSU

12 - 80346
İŞİL TEK GÜNDÜZ

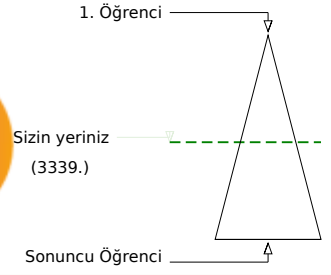

	Şube	Kurum	İlçe	İl	Genel
Öğrenci Sıra No	85	253	579	749	3339
Sınava Katılan Öğrenci Sayısı	134	358	935	1362	6609
					% 50,52

	Soru	Doğru	Yanlış	Boş	Net	Başarı
TYT Türkçe	40	20	3	17	19,25	% 48
Cevap Anahtarı	B	ABBACBDBDADEBACADCBDEACAADBECEADBEDEEC				
Cevaplarınız		ABBAC DBbAcEBACADCBAD		AcB		

	S	D	Y	B%
Türkçe	0	0	0	0
Metne Sözcük Yerleştirme	1	1	0	100
Söz Öbeklerinde Anlam	1	1	0	100
Sözcükler Arası Anlam İlişkileri	1	1	0	100
Sözcükte Anlam	1	1	0	100
Cümleyi Yorumlama ve Açıklama	2	1	0	50
Parçadaki Cümlelerin İçerik ve Özellikleri	1	1	0	100
Çekim Ekleri ve Türleri	1	1	0	100
Ad Sözlü Sözcükler - Karma	1	1	0	100
Cümlelerin Öğeleri - Karma	1	0	1	0
Yazım Kuralları - Karma	1	0	1	0
Bitişik ve Ayrı Yazılan Kelimeler	1	1	0	100
Noktalama İşaretleri - Karma	1	1	0	100
Virgül	1	1	0	100
Paragrafı İkiye Ayırma	1	1	0	100
Cümlelerden Paragraf Oluşturma	1	1	0	100
Paragrafta Anlatım Akışını Bozan Cümle	1	1	0	100
Paragrafta Boş Bırakılan Yerleri Tamamlama	3	3	0	100
Paragrafın Yorumlanması	7	2	0	29
Paragrafta Yardımcı Düşünceler	6	1	0	17
Anlatım Teknikleri	1	0	1	0
Bir Paragrafa Bağlı Çoklu Sorular	6	0	0	0

	Soru	Doğru	Yanlış	Boş	Net	Başarı
Matematik-1	30	11	2	17	10,50	% 35
Geometri	10	4	0	6	4,00	% 40
TYT Matematik	40	15	2	23	14,50	% 36
Cevap Anahtarı	B	CBEDBDBDEAEBCDCDADADDEECABDDBEBDACECCCB				
Cevaplarınız		CBECB BDEAE b c A			B CEC	

	S	D	Y	B%
Matematik-1	0	0	0	0
Sayı kümelerini birbiriyle ilişkilendirir.	7	5	2	71
Üslü ifadeleri içeren denklemleri çözer.	1	1	0	100
Kökü ifadeleri içeren denklemleri çözer.	1	1	0	100
Birinci dereceden bir bilinmeyenli denklem ve eşitsizliklerin çözüm kümelerini bulur.	1	1	0	100
Mutlak değer içeren birinci dereceden bir bilinmeyenli denklem ve eşitsizliklerin çözüm kümelerini bulur.	1	0	0	0
Kümelerde birleşim, kesişim, fark, tümeleme işlemleri yardımıyla problemler çözer.	2	1	0	50
Fonksiyonlarla ilgili problemler çözer.	1	0	0	0
Bileşik önermeyi örneklerde açıklar; ve, veya, ya da bağlaçları ile kurulan bileşik önermelerin özelliklerini ve De Morgan'ın kurallarıyla ilgili problemler çözer.	1	0	0	0
Verileri merkezî eğilim ve yayılım ölçülerini hesaplayarak yorumlar.	1	1	0	100
Tam sayılarda bölünebilme kurallarıyla ilgili problemler çözer.	1	1	0	100
Denklemler ve eşitsizlikler ile ilgili problemler çözer.	11	0	0	0
n çeşit nesne ile oluşturulabilecek r li dizilişlerin (permütasyonların) kaç farklı şekilde yapılabileceğini hesaplar.	1	0	0	0
Olasılık kavramı ile ilgili uygulamalar yapar.	1	0	0	0
Geometri	0	0	0	0
Üçgende Açılar	2	1	0	50
Dik Üçgen ve Pisagor Teoremi	1	0	0	0
Yamuk	1	1	0	100
Kare	2	2	0	100
Çokgenler	2	0	0	0
Prizmalar	2	0	0	0

	Soru	Doğru	Yanlış	Boş	Net	Başarı
Tarih-1	5	2	3	0	1,25	% 25
Coğrafya-1	5	0	0	5	0,00	% 0
Felsefe	5	3	1	1	2,75	% 55
Din Küll. ve Ahl. Bil.	5	4	1	0	3,75	% 75
Felsefe (Seçmeli)	5	0	0	5	0,00	% 0
TYT Sosyal	20	9	5	6	7,75	% 39
Cevap Anahtarı	B	CEEBBDECADEBACAEDEACCCDABD				
Cevaplarınız		CcEac DBbA DEAbC				

	S	D	Y	B%
Tarih-1	0	0	0	0
İslamiyet öncesi dönemde Türklerin yaşadığı coğrafyalar ile hayat tarzları arasındaki ilişkiyi analiz eder.	1	0	1	0
Hz. Muhammed (s.a.v.) ve Dört Halife Dönemi'nde Müslümanların Arap Yarımadası ve çevresinde siyasi hâkimiyet kur	1	1	0	100
Büyük Selçuklu Devleti Dönemi'ndeki başlıca siyasi gelişmeleri Türk tarihi içerisindeki önemi bağlamında değerlendirir	1	1	0	100
Kuvayımilliyeh hareketinin oluşumundan Büyük Millet Meclisinin açılışına kadar olan süreçte meydana gelen gelişmeler	1	0	1	0
Çağdaşlaşan Türkiye'nin temeli olan Atatürk ilkelerini kavrar.	1	0	1	0
Coğrafya-1	0	0	0	0
Yerleşme Dokuları ve Tipleri	1	0	0	0
Haritalarda Temel Kavramlar	1	0	0	0
Nüfus Piramitleri	1	0	0	0
İklim Elemanları / Sıcaklık	1	0	0	0
Su Kaynakları	1	0	0	0
Felsefe	0	0	0	0
MÖ 6. Yüzyıl - MS 2. Yüzyıl Filozoflarının Felsefi Görüşleri	1	1	0	100
Bilgi Felsefesi	1	1	0	100
MS 2. Yüzyıl - MS 15. Yüzyıl Filozoflarının Felsefi Görüşleri	1	1	0	100
MS 2. Yüzyıl - MS 15. Yüzyıl Felsefesinin Düşünce ve Argümanları	1	0	1	0
Felsefi Düşünce	1	0	0	0
Din Küll. ve Ahl. Bil.	0	0	0	0
ALLAH İNSAN İLİŞKİSİ	2	2	0	100
Din ve İslam	2	1	1	50
HZ. MUHAMMED VE GENÇLİK	1	1	0	100

	Soru	Doğru	Yanlış	Boş	Net	Başarı
Fizik	7	3	1	3	2,75	% 39
Kimya	7	2	0	5	2,00	% 29
Biyoloji	6	2	0	4	2,00	% 33
TYT Fen	20	7	1	12	6,75	% 34
Cevap Anahtarı	B	CBAEBADADCBABEACDBCBE				
Cevaplarınız		CBAad AD C C				

	S	D	Y	B%
Fizik	0	0	0	0
Fiziksel Niceliklerin Sınıflandırılması	1	1	0	100
Düzgün Doğrusal Hareket Kavramları	1	1	0	100
İş, Enerji ve Güç	1	1	0	100
Katı, Sıvı, Gaz Basıncı	1	0	1	0
Mıknatıslar ve Manyetik Alan	1	0	0	0
Ses Dalgaları	1	0	0	0
Küresel Aynalar	1	0	0	0
Kimya	0	0	0	0
Kimya Uygulamalarında İş Sağlığı ve Güvenliği	1	1	0	100
Katman Elektron Dağılımı ve Periyodik Tabloda Yer Bulma	1	1	0	100
Güçlü Etkileşimler / Kovalent Bağ	1	0	0	0
Maddenin Fiziksel Hâlleri	1	0	0	0
Kimyasal Hesaplamalar / Sınırlayıcı Bileşen Hesaplamaları	1	0	0	0
Ayırma ve Saffaştırma Teknikleri	1	0	0	0
Asit ve Bazların Metallerle Tepkimeleri	1	0	0	0
Biyoloji	0	0	0	0
Karbohidratlar	1	0	0	0
Ekosistemde Madde ve Enerji Akışı	1	1	0	100
Farklı hücre türlerini karşılaştırır.	1	0	0	0
Mitotik evreyi açıklar ve bu evrede gerçekleşen olayları bilir.	1	0	0	0
Mantarlar	1	0	0	0
Soyağaçları (Otozomal)	1	1	0	100

AROMAT TYT 1

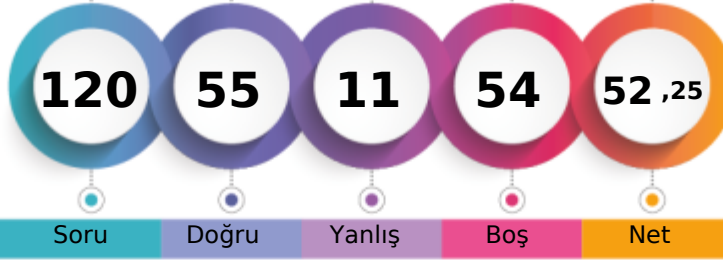

296,075 % 44,88

MANİSA / YUNUSEMRE
ÖZEL MANİSA KEP KİŞİSEL GELİŞİM KURSU12 - 12266
İSMAİL DEMİRTAŞ

1. Öğrenci

Sizin yeriniz
(2966.)

Sonuncu Öğrenci

Soru Doğru Yanlış Boş Net

Şube Kurum İlçe İl Genel

Öğrenci Sıra No 75 227 506 649 2966 % 44,88

Sınava Katılan Öğrenci Sayısı 134 358 935 1362 6609

	Soru	Doğru	Yanlış	Boş	Net	Başarı
TYT Türkçe	40	30	4	6	29,00	% 73
Cevap Anahtarı	A	ABBADBCBADDEABCADACBEDACAABEBDECAEDBEECEDE				
Cevaplarınız		ABBADBC a ABCADACBEDADAABE daAEDBEECD				

	S	D	Y	B%
Türkçe	0	0	0	0
Metne Sözcük Yerleştirme	1	1	0	100
Söz Öbeklerinde Anlam	1	1	0	100
Sözcükler Arası Anlam İlişkileri	1	1	0	100
Sözcükte Anlam	1	1	0	100
Cümleli Yorumlama ve Açıklama	2	2	0	100
Parçadaki Cümlelerin İçerik ve Özellikleri	1	1	0	100
Çekim Ekleri ve Türleri	1	0	0	0
Ad Sözlü Sözcükler - Karma	1	0	0	0
Cümlelerin Ögeleri - Karma	1	0	0	0
Yazım Kuralları - Karma	1	0	1	0
Bitişik ve Ayrı Yazılan Kelimeler	1	0	0	0
Noktalama İşaretleri - Karma	1	1	0	100
Virgül	1	1	0	100
Paragrafı İkiye Ayırma	1	1	0	100
Cümlelerden Paragraf Oluşturma	1	1	0	100
Paragrafta Anlatım Akışını Bozan Cümle	1	1	0	100
Paragrafta Boş Bırakılan Yerleri Tamamlama	3	3	0	100
Paragrafın Yorumlanması	7	6	1	86
Paragrafta Yardımcı Düşünceler	6	4	2	67
Anlatım Teknikleri	1	0	0	0
Bir Paragrafa Bağlı Çoklu Sorular	6	5	0	83

	Soru	Doğru	Yanlış	Boş	Net	Başarı
Matematik-1	30	12	1	17	11,75	% 39
Geometri	10	0	0	10	0,00	% 0
TYT Matematik	40	12	1	27	11,75	% 29
Cevap Anahtarı	A	BCEBDBADAEEBDCADADEDDCABEDDEBDBACCCECCBA				
Cevaplarınız		BCE D DAEb DCCA B				

	S	D	Y	B%
Matematik-1	0	0	0	0
Sayı kümelerini birbiriyle ilişkilendirir.	7	7	0	100
Üslü ifadeleri içeren denklemleri çözer.	1	1	0	100
Kökü ifadeleri içeren denklemleri çözer.	1	0	0	0
Birinci dereceden bir bilinmeyenli denklem ve eşitsizliklerin çözüm kümelerini bulur.	1	0	0	0
Mutlak değer içeren birinci dereceden bir bilinmeyenli denklem ve eşitsizliklerin çözüm kümelerini bulur.	1	0	0	0
Kümelerde birleşim, kesişim, fark, tümeleme işlemleri yardımıyla problemler çözer.	2	0	1	0
Fonksiyonlarla ilgili problemler çözer.	1	0	0	0
Bileşik önermeyi örneklerde açıklar; ve, veya, ya da bağlaçları ile kurulan bileşik önermelerin özelliklerini ve De Morgan'ı	1	1	0	100
Verileri merkezî eğilim ve yayılım ölçülerini hesaplayarak yorumlar.	1	1	0	100
Tam sayılarda bölünebilme kurallarıyla ilgili problemler çözer.	1	1	0	100
Denklemler ve eşitsizlikler ile ilgili problemler çözer.	11	1	0	9
n çeşit nesne ile oluşturulabilecek r li dizilişlerin (permütasyonların) kaç farklı şekilde yapılabileceğini hesaplar.	1	0	0	0
Olasılık kavramı ile ilgili uygulamalar yapar.	1	0	0	0
Geometri	0	0	0	0
Üçgende Açılar	2	0	0	0
Dik Üçgen ve Pisagor Teoremi	1	0	0	0
Yamuk	1	0	0	0
Kare	2	0	0	0
Çokgenler	2	0	0	0
Prizmalar	2	0	0	0

	Soru	Doğru	Yanlış	Boş	Net	Başarı
Tarih-1	5	3	2	0	2,50	% 50
Coğrafya-1	5	1	1	3	0,75	% 15
Felsefe	5	3	0	2	3,00	% 60
Din Küll. ve Ahl. Bil.	5	4	0	1	4,00	% 80
Felsefe (Seçmeli)	5	0	0	5	0,00	% 0
TYT Sosyal	20	11	3	6	10,25	% 51
Cevap Anahtarı	A	ECEBDBEACDBACEDAECCBDACD				
Cevaplarınız		ECEacD d DB C DAE C				

	S	D	Y	B%
Tarih-1	0	0	0	0
İslamiyet öncesi dönemde Türklerin yaşadığı coğrafyalar ile hayat tarzları arasındaki ilişkiyi analiz eder.	1	1	0	100
Hz. Muhammed (s.a.v.) ve Dört Halife Dönemi'nde Müslümanların Arap Yarımadası ve çevresinde siyasi hâkimiyet kur	1	1	0	100
Büyük Selçuklu Devleti Dönemi'ndeki başlıca siyasi gelişmeleri Türk tarihi içerisindeki önemi bağlamında değerlendirir	1	1	0	100
Kuvayımilliye hareketinin oluşumundan Büyük Millet Meclisinin açılışına kadar olan süreçte meydana gelen gelişmeler	1	0	1	0
Çağdaşlaşan Türkiye'nin temeli olan Atatürk ilkelerini kavrar.	1	0	1	0
Coğrafya-1	0	0	0	0
Yerleşme Dokuları ve Tipleri	1	1	0	100
Haritalarda Temel Kavramlar	1	0	0	0
Nüfus Piramitleri	1	0	0	0
İklim Elemanları / Sıcaklık	1	0	1	0
Su Kaynakları	1	0	0	0
Felsefe	0	0	0	0
MÖ 6. Yüzyıl - MS 2. Yüzyıl Filozoflarının Felsefi Görüşleri	1	1	0	100
Bilgi Felsefesi	1	1	0	100
MS 2. Yüzyıl - MS 15. Yüzyıl Filozoflarının Felsefi Görüşleri	1	0	0	0
MS 2. Yüzyıl - MS 15. Yüzyıl Felsefesinin Düşünce ve Argümanları	1	1	0	100
Felsefi Düşünce	1	0	0	0
Din Küll. ve Ahl. Bil.	0	0	0	0
ALLAH İNSAN İLİŞKİSİ	2	2	0	100
Din ve İslam	2	1	0	50
HZ. MUHAMMED VE GENÇLİK	1	1	0	100

	Soru	Doğru	Yanlış	Boş	Net	Başarı
Fizik	7	0	1	6	-0,25	% 0
Kimya	7	1	2	4	0,50	% 7
Biyoloji	6	1	0	5	1,00	% 17
TYT Fen	20	2	3	15	1,25	% 6
Cevap Anahtarı	A	BCAEABDADEABCADCBEEBC				
Cevaplarınız		d Ac c E				

	S	D	Y	B%
Fizik	0	0	0	0
Fiziksel Niceliklerin Sınıflandırılması	1	0	0	0
Düzgün Doğrusal Hareket Kavramları	1	0	0	0
İş, Enerji ve Güç	1	0	1	0
Katı, Sıvı, Gaz Basıncı	1	0	0	0
Mıknatıslar ve Manyetik Alan	1	0	0	0
Ses Dalgaları	1	0	0	0
Küresel Aynalar	1	0	0	0
Kimya	0	0	0	0
Kimya Uygulamalarında İş Sağlığı ve Güvenliği	1	1	0	100
Katman Elektron Dağılımı ve Periyodik Tabloda Yer Bulma	1	0	1	0
Güçlü Etkileşimler / Kovalent Bağ	1	0	0	0
Maddenin Fiziksel Hâlleri	1	0	0	0
Kimyasal Hesaplamalar / Sınırlayıcı Bileşen Hesaplamaları	1	0	0	0
Ayırma ve Saffaştırma Teknikleri	1	0	0	0
Asit ve Bazların Metallerle Tepkimeleri	1	0	1	0
Biyoloji	0	0	0	0
Karbohidratlar	1	0	0	0
Ekosistemde Madde ve Enerji Akışı	1	0	0	0
Farklı hücre türlerini karşılaştırır.	1	0	0	0
Mitotik evreyi açıklar ve bu evrede gerçekleşen olayları bilir.	1	1	0	100
Mantarlar	1	0	0	0
Soyağaçları (Otozomal)	1	0	0	0

AROMAT TYT 1



240,560 % 73,76

MANİSA / YUNUSEMRE
ÖZEL MANİSA KEP KİŞİSEL GELİŞİM KURSU

12 - 12316
İZGİ ADA BOZDAĞ

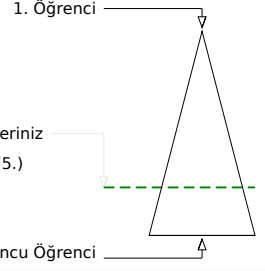
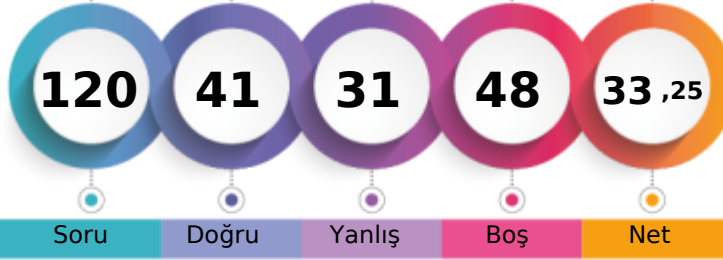

Soru Doğru Yanlış Boş Net

Şube Kurum İlçe İl Genel

Öğrenci Sıra No 117 313 772 1071 4875 % 73,76

Sınava Katılan Öğrenci Sayısı 134 358 935 1362 6609

	Soru	Doğru	Yanlış	Boş	Net	Başarı
TYT Türkçe	40	19	14	7	15,50	% 39
Cevap Anahtarı	B	ABBACBDBDADEBACADCBACDEACAADBECEADBEDEEC				
Cevaplarınız		ABeC CBDaD DEBAC DabB dCeADB d c DBacbad				

	S	D	Y	B%
Türkçe	0	0	0	0
Metne Sözcük Yerleştirme	1	0	1	0
Söz Öbeklerinde Anlam	1	1	0	100
Sözcükler Arası Anlam İlişkileri	1	0	1	0
Sözcükte Anlam	1	1	0	100
Cümleyi Yorumlama ve Açıklama	2	2	0	100
Parçadaki Cümlelerin İçerik ve Özellikleri	1	1	0	100
Çekim Ekleri ve Türleri	1	0	1	0
Ad Sözcük Türleri - Karma	1	0	0	0
Cümlelerin Öğeleri - Karma	1	1	0	100
Yazım Kuralları - Karma	1	1	0	100
Bitişik ve Ayrı Yazılan Kelimeler	1	1	0	100
Noktalama İşaretleri - Karma	1	1	0	100
Virgül	1	1	0	100
Paragrafı İkiye Ayırma	1	1	0	100
Cümlelerden Paragraf Oluşturma	1	0	0	0
Paragrafta Anlatım Akışını Bozan Cümle	1	1	0	100
Paragrafta Boş Bırakılan Yerleri Tamamlama	3	1	2	33
Paragrafın Yorumlanması	7	2	2	29
Paragrafta Yardımcı Düşünceler	6	2	2	33
Anlatım Teknikleri	1	1	0	100
Bir Paragrafa Bağlı Çoklu Sorular	6	1	5	17

	Soru	Doğru	Yanlış	Boş	Net	Başarı
Matematik-1	30	9	5	16	7,75	% 26
Geometri	10	0	1	9	-0,25	% 0
TYT Matematik	40	9	6	25	7,50	% 19
Cevap Anahtarı	B	CBEDBDBDEAEBCDCDADADDEECABDDBEBDACECCCB				
Cevaplarınız		C cD Bc dE DCBa c D E e				

	S	D	Y	B%
Matematik-1	0	0	0	0
Sayı kümelerini birbiriyle ilişkilendirir.	7	2	2	29
Üslü ifadeleri içeren denklemleri çözer.	1	0	1	0
Kökü ifadeleri içeren denklemleri çözer.	1	0	0	0
Birinci dereceden bir bilinmeyenli denklem ve eşitsizliklerin çözüm kümelerini bulur.	1	1	0	100
Mutlak değer içeren birinci dereceden bir bilinmeyenli denklem ve eşitsizliklerin çözüm kümelerini bulur.	1	0	0	0
Kümelerde birleşim, kesişim, fark, tümeleme işlemleri yardımıyla problemler çözer.	2	1	0	50
Fonksiyonlarla ilgili problemler çözer.	1	0	0	0
Bileşik önermeyi örneklerde açıklar; ve, veya, ya da bağlaçları ile kurulan bileşik önermelerin özelliklerini ve De Morgan'ı	1	1	0	100
Verileri merkezî eğilim ve yayılım ölçülerini hesaplayarak yorumlar.	1	1	0	100
Tam sayılarda bölünebilme kurallarıyla ilgili problemler çözer.	1	1	0	100
Denklemler ve eşitsizlikler ile ilgili problemler çözer.	11	1	2	9
n çeşit nesne ile oluşturulabilecek r li dizilişlerin (permütasyonların) kaç farklı şekilde yapılabileceğini hesaplar.	1	1	0	100
Olasılık kavramı ile ilgili uygulamalar yapar.	1	0	0	0
Geometri	0	0	0	0
Üçgende Açılar	2	0	1	0
Dik Üçgen ve Pisagor Teoremi	1	0	0	0
Yamuk	1	0	0	0
Kare	2	0	0	0
Çokgenler	2	0	0	0
Prizmalar	2	0	0	0

	Soru	Doğru	Yanlış	Boş	Net	Başarı
Tarih-1	5	4	1	0	3,75	% 75
Coğrafya-1	5	0	0	5	0,00	% 0
Felsefe	5	0	0	5	0,00	% 0
Din Küll. ve Ahl. Bil.	5	3	2	0	2,50	% 50
Felsefe (Seçmeli)	5	0	0	5	0,00	% 0
TYT Sosyal	20	7	3	10	6,25	% 31
Cevap Anahtarı	B	CEEBBDECADEBCAEEDEACCCDABD				
Cevaplarınız		CEEBc DEebC				

	S	D	Y	B%
Tarih-1	0	0	0	0
İslamiyet öncesi dönemde Türklerin yaşadığı coğrafyalar ile hayat tarzları arasındaki ilişkiyi analiz eder.	1	1	0	100
Hz. Muhammed (s.a.v.) ve Dört Halife Dönemi'nde Müslümanların Arap Yarımadası ve çevresinde siyasi hâkimiyet kur	1	1	0	100
Büyük Selçuklu Devleti Dönemi'ndeki başlıca siyasi gelişmeleri Türk tarihi içerisindeki önemli bağlamında değerlendirir	1	1	0	100
Kuvayımilliyeh hareketinin oluşumundan Büyük Millet Meclisinin açılışına kadar olan süreçte meydana gelen gelişmeler	1	1	0	100
Çağdaşlaşan Türkiye'nin temeli olan Atatürk ilkelerini kavrar.	1	0	1	0
Coğrafya-1	0	0	0	0
Yerleşme Dokuları ve Tipleri	1	0	0	0
Haritalarda Temel Kavramlar	1	0	0	0
Nüfus Piramitleri	1	0	0	0
İklim Elemanları / Sıcaklık	1	0	0	0
Su Kaynakları	1	0	0	0
Felsefe	0	0	0	0
MÖ 6. Yüzyıl - MS 2. Yüzyıl Filozoflarının Felsefi Görüşleri	1	0	0	0
Bilgi Felsefesi	1	0	0	0
MS 2. Yüzyıl - MS 15. Yüzyıl Filozoflarının Felsefi Görüşleri	1	0	0	0
MS 2. Yüzyıl - MS 15. Yüzyıl Felsefesinin Düşünce ve Argümanları	1	0	0	0
Felsefi Düşünce	1	0	0	0
Din Küll. ve Ahl. Bil.	0	0	0	0
ALLAH İNSAN İLİŞKİSİ	2	2	0	100
Din ve İslam	2	0	2	0
HZ. MUHAMMED VE GENÇLİK	1	1	0	100

	Soru	Doğru	Yanlış	Boş	Net	Başarı
Fizik	7	2	4	1	1,00	% 14
Kimya	7	3	0	4	3,00	% 43
Biyoloji	6	1	4	1	0,00	% 0
TYT Fen	20	6	8	6	4,00	% 20
Cevap Anahtarı	B	CBAEBADADCBACBACBCE				
Cevaplarınız		bBAda bADC C cbac				

	S	D	Y	B%
Fizik	0	0	0	0
Fiziksel Niceliklerin Sınıflandırılması	1	1	0	100
Düzgün Doğrusal Hareket Kavramları	1	0	1	0
İş, Enerji ve Güç	1	1	0	100
Katı, Sıvı, Gaz Basıncı	1	0	1	0
Mıknatıslar ve Manyetik Alan	1	0	0	0
Ses Dalgaları	1	0	1	0
Küresel Aynalar	1	0	1	0
Kimya	0	0	0	0
Kimya Uygulamalarında İş Sağlığı ve Güvenliği	1	1	0	100
Katman Elektron Dağılımı ve Periyodik Tabloda Yer Bulma	1	1	0	100
Güçlü Etkileşimler / Kovalent Bağ	1	0	0	0
Maddenin Fiziksel Hâlleri	1	0	0	0
Kimyasal Hesaplamalar / Sınırlayıcı Bileşen Hesaplamaları	1	0	0	0
Ayırma ve Saffaştırma Teknikleri	1	1	0	100
Asit ve Bazların Metallerle Tepkimeleri	1	0	0	0
Biyoloji	0	0	0	0
Karbohidratlar	1	0	0	0
Ekosistemde Madde ve Enerji Akışı	1	1	0	100
Farklı hücre türlerini karşılaştırır.	1	0	1	0
Mitotik evreyi açıklar ve bu evrede gerçekleşen olayları bilir.	1	0	1	0
Mantarlar	1	0	1	0
Soyağaçları (Otozomal)	1	0	1	0

AROMAT TYT 1

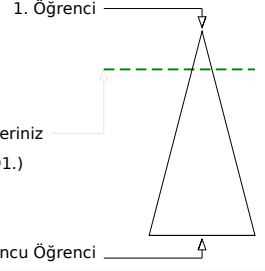
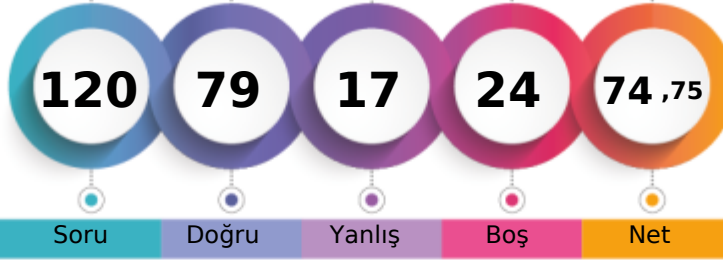

363,658 % 18,02

MANİSA / YUNUSEMRE
ÖZEL MANİSA KEP KİŞİSEL GELİŞİM KURSU12 - 12074
KAAN KARAKUZU

Soru Doğru Yanlış Boş Net

Şube Kurum İlçe İl Genel

Öğrenci Sıra No 30 110 233 270 1191 % 18,02

Sınava Katılan Öğrenci Sayısı 134 358 935 1362 6609

	Soru	Doğru	Yanlış	Boş	Net	Başarı
TYT Türkçe	40	35	5	0	33,75	% 84
Cevap Anahtarı	A ABBADBCBADDEABCADACBEDACAABDECAEDBEECDE					
Cevaplarınız	ABBADBCBADDEABCADACBEDACAABDECAEDBEECDE					

	S	D	Y	B%
Türkçe	0	0	0	0
Metne Sözcük Yerleştirme	1	1	0	100
Söz Öbeklerinde Anlam	1	1	0	100
Sözcükler Arası Anlam İlişkileri	1	1	0	100
Sözcükte Anlam	1	1	0	100
Cümleli Yorumlama ve Açıklama	2	2	0	100
Parçadaki Cümlelerin İçerik ve Özellikleri	1	1	0	100
Çekim Ekleri ve Türleri	1	1	0	100
Ad Sözlü Sözcükler - Karma	1	1	0	100
Cümlelerin Ögeleri - Karma	1	1	0	100
Yazım Kuralları - Karma	1	1	0	100
Bitişik ve Ayrı Yazılan Kelimeler	1	1	0	100
Noktalama İşaretleri - Karma	1	0	1	0
Virgül	1	1	0	100
Paragrafı İkiye Ayırma	1	1	0	100
Cümlelerden Paragraf Oluşturma	1	1	0	100
Paragrafta Anlatım Akışını Bozan Cümle	1	1	0	100
Paragrafta Boş Bırakılan Yerleri Tamamlama	3	3	0	100
Paragrafın Yorumlanması	7	6	1	86
Paragrafta Yardımcı Düşünceler	6	6	0	100
Anlatım Teknikleri	1	0	1	0
Bir Paragrafa Bağlı Çoklu Sorular	6	4	2	67

	Soru	Doğru	Yanlış	Boş	Net	Başarı
Matematik-1	30	17	1	12	16,75	% 56
Geometri	10	4	0	6	4,00	% 40
TYT Matematik	40	21	1	18	20,75	% 52
Cevap Anahtarı	A BCEBDBADAEEBDCADADEDDCABEDDEBDBACCCECCBA					
Cevaplarınız	BCE D AEE DeCA D DDC B D E DB C A					

	S	D	Y	B%
Matematik-1	0	0	0	0
Sayı kümelerini birbiriyle ilişkilendirir.	7	5	1	71
Üslü ifadeleri içeren denklemleri çözer.	1	1	0	100
Kökü ifadeleri içeren denklemleri çözer.	1	0	0	0
Birinci dereceden bir bilinmeyenli denklem ve eşitsizliklerin çözüm kümelerini bulur.	1	0	0	0
Mutlak değer içeren birinci dereceden bir bilinmeyenli denklem ve eşitsizliklerin çözüm kümelerini bulur.	1	0	0	0
Kümelerde birleşim, kesişim, fark, tümeleme işlemleri yardımıyla problemler çözer.	2	2	0	100
Fonksiyonlarla ilgili problemler çözer.	1	0	0	0
Bileşik önermeyi örneklerde açıklar; ve, veya, ya da bağlaçları ile kurulan bileşik önermelerin özelliklerini ve De Morgan'ın yasalarını açıklar.	1	1	0	100
Verileri merkezli eğilim ve yayılım ölçülerini hesaplayarak yorumlar.	1	1	0	100
Tam sayılarda bölünebilme kurallarıyla ilgili problemler çözer.	1	1	0	100
Denklemler ve eşitsizlikler ile ilgili problemler çözer.	11	5	0	45
n çeşit nesne ile oluşturulabilecek r li dizilişlerin (permütasyonların) kaç farklı şekilde yapılabileceğini hesaplar.	1	1	0	100
Olasılık kavramı ile ilgili uygulamalar yapar.	1	0	0	0
Geometri	0	0	0	0
Üçgende Açılar	2	2	0	100
Dik Üçgen ve Pisagor Teoremi	1	0	0	0
Yamuk	1	0	0	0
Kare	2	0	0	0
Çokgenler	2	1	0	50
Prizmalar	2	1	0	50

	Soru	Doğru	Yanlış	Boş	Net	Başarı
Tarih-1	5	5	0	0	5,00	% 100
Coğrafya-1	5	2	2	1	1,50	% 30
Felsefe	5	4	1	0	3,75	% 75
Din Kült. ve Ahl. Bil.	5	3	2	0	2,50	% 50
Felsefe (Seçmeli)	5	0	0	5	0,00	% 0
TYT Sosyal	20	14	5	1	12,75	% 64
Cevap Anahtarı	A ECEBDBEACDBACEDAECCBDACD					
Cevaplarınız	ECEBDD EeeDBAbEdbEbC					

	S	D	Y	B%
Tarih-1	0	0	0	0
İslamiyet öncesi dönemde Türklerin yaşadığı coğrafyalar ile hayat tarzları arasındaki ilişkiyi analiz eder.	1	1	0	100
Hz. Muhammed (s.a.v.) ve Dört Halife Dönemi'nde Müslümanların Arap Yarımadası ve çevresinde siyasi hâkimiyet kur	1	1	0	100
Büyük Selçuklu Devleti Dönemi'ndeki başlıca siyasi gelişmeleri Türk tarihi içerisindeki önemi bağlamında değerlendirir	1	1	0	100
Kuvayımilliye hareketinin oluşumundan Büyük Millet Meclisinin açılışına kadar olan süreçte meydana gelen gelişmeler	1	1	0	100
Çağdaşlaşan Türkiye'nin temeli olan Atatürk ilkelerini kavrar.	1	1	0	100
Coğrafya-1	0	0	0	0
Yerleşme Dokuları ve Tipleri	1	1	0	100
Haritalarda Temel Kavramlar	1	0	0	0
Nüfus Piramitleri	1	1	0	100
İklim Elemanları / Sıcaklık	1	0	1	0
Su Kaynakları	1	0	1	0
Felsefe	0	0	0	0
MÖ 6. Yüzyıl - MS 2. Yüzyıl Filozoflarının Felsefi Görüşleri	1	1	0	100
Bilgi Felsefesi	1	1	0	100
MS 2. Yüzyıl - MS 15. Yüzyıl Filozoflarının Felsefi Görüşleri	1	1	0	100
MS 2. Yüzyıl - MS 15. Yüzyıl Felsefesinin Düşünce ve Argümanları	1	0	1	0
Felsefi Düşünce	1	1	0	100
Din Kült. ve Ahl. Bil.	0	0	0	0
ALLAH İNSAN İLİŞKİSİ	2	2	0	100
Din ve İslam	2	0	2	0
HZ. MUHAMMED VE GENÇLİK	1	1	0	100

	Soru	Doğru	Yanlış	Boş	Net	Başarı
Fizik	7	3	3	1	2,25	% 32
Kimya	7	4	2	1	3,50	% 50
Biyoloji	6	2	1	3	1,75	% 29
TYT Fen	20	9	6	5	7,50	% 38
Cevap Anahtarı	A BCAEABDADEABCADCBCEBC					
Cevaplarınız	BCAd aaADEA ee Ca C					

	S	D	Y	B%
Fizik	0	0	0	0
Fiziksel Niceliklerin Sınıflandırılması	1	1	0	100
Düzgün Doğrusal Hareket Kavramları	1	1	0	100
İş, Enerji ve Güç	1	1	0	100
Katı, Sıvı, Gaz Basıncı	1	0	1	0
Mıknatıslar ve Manyetik Alan	1	0	0	0
Ses Dalgaları	1	0	1	0
Küresel Aynalar	1	0	1	0
Kimya	0	0	0	0
Kimya Uygulamalarında İş Sağlığı ve Güvenliği	1	1	0	100
Katman Elektron Dağılımı ve Periyodik Tabloda Yer Bulma	1	1	0	100
Güçlü Etkileşimler / Kovalent Bağ	1	1	0	100
Maddenin Fiziksel Hâlleri	1	1	0	100
Kimyasal Hesaplamalar / Sınırlayıcı Bileşen Hesaplamaları	1	0	0	0
Ayırma ve Saffaştırma Teknikleri	1	0	1	0
Asit ve Bazların Metallerle Tepkimeleri	1	0	1	0
Biyoloji	0	0	0	0
Karbohidratlar	1	0	0	0
Ekosistemde Madde ve Enerji Akışı	1	1	0	100
Farklı hücre türlerini karşılaştırır.	1	0	1	0
Mitotik evreyi açıklar ve bu evrede gerçekleşen olayları bilir.	1	0	0	0
Mantarlar	1	0	0	0
Soyağaçları (Otozomal)	1	1	0	100

AROMAT TYT 1



252,633 % 68,24

MANİSA / YUNUSEMRE
ÖZEL MANİSA KEP KİŞİSEL GELİŞİM KURSU12 - 12208
KADIR ATA GÜMÜŞDERE

1. Öğrenci

Sizin yeriniz
(4510.)

Sonuncu Öğrenci

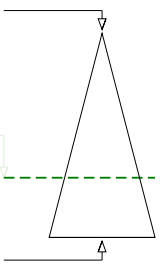

Soru Doğru Yanlış Boş Net

Şube Kurum İlçe İl Genel

Öğrenci Sıra No 111 302 730 992 4510 % 68,24

Sınava Katılan Öğrenci Sayısı 134 358 935 1362 6609

	Soru	Doğru	Yanlış	Boş	Net	Başarı
TYT Türkçe	40	23	9	8	20,75	% 52
Cevap Anahtarı	A ABBADBCBADDEABCADACBEDACAABDECAEDBEECEDE					
Cevaplarınız	AcBAD Ca c AaCADA aDACAABEccdAED ECDc					

	S	D	Y	B%
Türkçe	0	0	0	0
Metne Sözcük Yerleştirme	1	1	0	100
Söz Öbeklerinde Anlam	1	0	1	0
Sözcükler Arası Anlam İlişkileri	1	1	0	100
Sözcükte Anlam	1	1	0	100
Cümleli Yorumlama ve Açıklama	2	1	0	50
Parçadaki Cümlelerin İçerik ve Özellikleri	1	1	0	100
Çekim Ekleri ve Türleri	1	0	1	0
Ad Sözlü Sözcükler - Karma	1	0	0	0
Cümlelerin Öğeleri - Karma	1	0	0	0
Yazım Kuralları - Karma	1	0	1	0
Bitişik ve Ayrı Yazılan Kelimeler	1	0	0	0
Noktalama İşaretleri - Karma	1	1	0	100
Virgül	1	0	1	0
Paragrafı İkiye Ayırma	1	1	0	100
Cümlelerden Paragraf Oluşturma	1	1	0	100
Paragrafta Anlatım Akışını Bozan Cümle	1	1	0	100
Paragrafta Boş Bırakılan Yerleri Tamamlama	3	1	0	33
Paragrafın Yorumlanması	7	6	1	86
Paragrafta Yardımcı Düşünceler	6	4	2	67
Anlatım Teknikleri	1	0	1	0
Bir Paragrafa Bağlı Çoklu Sorular	6	3	1	50

	Soru	Doğru	Yanlış	Boş	Net	Başarı
Matematik-1	30	6	4	20	5,00	% 17
Geometri	10	0	0	10	0,00	% 0
TYT Matematik	40	6	4	30	5,00	% 13
Cevap Anahtarı	A BCEBDBADAEEBDCADADEDDCABEDDEBDBACCCECCBA					
Cevaplarınız	CE a DAcE d A c					

	S	D	Y	B%
Matematik-1	0	0	0	0
Sayı kümelerini birbiriyle ilişkilendirir.	7	3	3	43
Üslü ifadeleri içeren denklemleri çözer.	1	1	0	100
Kökü ifadeleri içeren denklemleri çözer.	1	0	0	0
Birinci dereceden bir bilinmeyenli denklem ve eşitsizliklerin çözüm kümelerini bulur.	1	0	0	0
Mutlak değer içeren birinci dereceden bir bilinmeyenli denklem ve eşitsizliklerin çözüm kümelerini bulur.	1	0	0	0
Kümelerde birleşim, kesişim, fark, tümeleme işlemleri yardımıyla problemler çözer.	2	1	0	50
Fonksiyonlarla ilgili problemler çözer.	1	0	0	0
Bileşik önermeyi örneklerde açıklar; ve, veya, ya da bağlaçları ile kurulan bileşik önermelerin özelliklerini ve De Morgan'ın kurallarıyla ilgili problemler çözer.	1	0	0	0
Verileri merkezî eğilim ve yayılım ölçülerini hesaplayarak yorumlar.	1	0	0	0
Tam sayılarda bölünebilme kurallarıyla ilgili problemler çözer.	1	1	0	100
Denklemler ve eşitsizlikler ile ilgili problemler çözer.	11	0	1	0
n çeşit nesne ile oluşturulabilecek r li dizilişlerin (permütasyonların) kaç farklı şekilde yapılabileceğini hesaplar.	1	0	0	0
Olasılık kavramı ile ilgili uygulamalar yapar.	1	0	0	0
Geometri	0	0	0	0
Üçgende Açılar	2	0	0	0
Dik Üçgen ve Pisagor Teoremi	1	0	0	0
Yamuk	1	0	0	0
Kare	2	0	0	0
Çokgenler	2	0	0	0
Prizmalar	2	0	0	0

	Soru	Doğru	Yanlış	Boş	Net	Başarı
Tarih-1	5	2	2	1	1,50	% 30
Coğrafya-1	5	2	2	1	1,50	% 30
Felsefe	5	3	0	2	3,00	% 60
Din Kült. ve Ahl. Bil.	5	4	1	0	3,75	% 75
Felsefe (Seçmeli)	5	0	0	5	0,00	% 0
TYT Sosyal	20	11	5	4	9,75	% 49
Cevap Anahtarı	A ECEBDBEACDBACEDAECCBDACD					
Cevaplarınız	Ee BcD aAeD A EDABcC					

	S	D	Y	B%
Tarih-1	0	0	0	0
İslamiyet öncesi dönemde Türklerin yaşadığı coğrafyalar ile hayat tarzları arasındaki ilişkiyi analiz eder.	1	1	0	100
Hz. Muhammed (s.a.v.) ve Dört Halife Dönemi'nde Müslümanların Arap Yarımadası ve çevresinde siyasi hâkimiyet kur	1	0	1	0
Büyük Selçuklu Devleti Dönemi'ndeki başlıca siyasi gelişmeleri Türk tarihi içerisindeki önemli bağlamında değerlendirir	1	0	0	0
Kuvayımilliye hareketinin oluşumundan Büyük Millet Meclisinin açılışına kadar olan süreçte meydana gelen gelişmeler	1	1	0	100
Çağdaşlaşan Türkiye'nin temeli olan Atatürk ilkelerini kavrar.	1	0	1	0
Coğrafya-1	0	0	0	0
Yerleşme Dokuları ve Tipleri	1	1	0	100
Haritalarda Temel Kavramlar	1	0	0	0
Nüfus Piramitleri	1	0	1	0
İklim Elemanları / Sıcaklık	1	1	0	100
Su Kaynakları	1	0	1	0
Felsefe	0	0	0	0
MÖ 6. Yüzyıl - MS 2. Yüzyıl Filozoflarının Felsefi Görüşleri	1	1	0	100
Bilgi Felsefesi	1	0	0	0
MS 2. Yüzyıl - MS 15. Yüzyıl Filozoflarının Felsefi Görüşleri	1	1	0	100
MS 2. Yüzyıl - MS 15. Yüzyıl Felsefesinin Düşünce ve Argümanları	1	0	0	0
Felsefi Düşünce	1	1	0	100
Din Kült. ve Ahl. Bil.	0	0	0	0
ALLAH İNSAN İLİŞKİSİ	2	2	0	100
Din ve İslam	2	1	1	50
HZ. MUHAMMED VE GENÇLİK	1	1	0	100

	Soru	Doğru	Yanlış	Boş	Net	Başarı
Fizik	7	2	5	0	0,75	% 11
Kimya	7	2	2	3	1,50	% 21
Biyoloji	6	0	1	5	-0,25	% 0
TYT Fen	20	4	8	8	2,00	% 10
Cevap Anahtarı	A BCAEABDADEABCADCBEEBC					
Cevaplarınız	dbedcBDAD a d a					

	S	D	Y	B%
Fizik	0	0	0	0
Fiziksel Niceliklerin Sınıflandırılması	1	0	1	0
Düzgün Doğrusal Hareket Kavramları	1	0	1	0
İş, Enerji ve Güç	1	0	1	0
Katı, Sıvı, Gaz Basıncı	1	0	1	0
Mıknatıslar ve Manyetik Alan	1	0	1	0
Ses Dalgaları	1	1	0	100
Küresel Aynalar	1	1	0	100
Kimya	0	0	0	0
Kimya Uygulamalarında İş Sağlığı ve Güvenliği	1	1	0	100
Katman Elektron Dağılımı ve Periyodik Tabloda Yer Bulma	1	1	0	100
Güçlü Etkileşimler / Kovalent Bağ	1	0	0	0
Maddenin Fiziksel Hâlleri	1	0	0	0
Kimyasal Hesaplamalar / Sınırlayıcı Bileşen Hesaplamaları	1	0	1	0
Ayırma ve Safaştırma Teknikleri	1	0	0	0
Asit ve Bazların Metallerle Tepkimeleri	1	0	1	0
Biyoloji	0	0	0	0
Karbohidratlar	1	0	0	0
Ekosistemde Madde ve Enerji Akışı	1	0	0	0
Farklı hücre türlerini karşılaştırır.	1	0	1	0
Mitotik evreyi açıklar ve bu evrede gerçekleşen olayları bilir.	1	0	0	0
Mantarlar	1	0	0	0
Soyağaçları (Otozomal)	1	0	0	0

AROMAT TYT 1

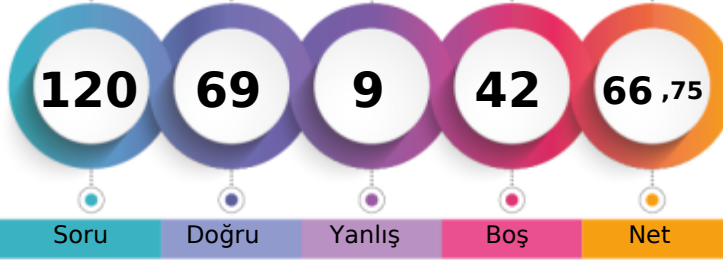

339,915 % 25,78

MANİSA / YUNUSEMRE
ÖZEL MANİSA KEP KİŞİSEL GELİŞİM KURSU12 - 12164
KERİME KAHRAMAN

1. Öğrenci

Sizin yeriniz
(1704.)

Sonuncu Öğrenci

Soru Doğru Yanlış Boş Net

Şube Kurum İlçe İl Genel

Öğrenci Sıra No 49 153 322 383 1704 % 25,78

Sınava Katılan Öğrenci Sayısı 134 358 935 1362 6609

	Soru	Doğru	Yanlış	Boş	Net	Başarı
TYT Türkçe	40	35	4	1	34,00	% 85
Cevap Anahtarı	B	ABBACBDBDADEBACADCBDEACAADBECEADBEDEEC				
Cevaplarınız		ABBA aDBDADEBACADCBDEACAADBEeAeEDBEDEEa				

	S	D	Y	B%
Türkçe	0	0	0	0
Metne Sözcük Yerleştirme	1	1	0	100
Söz Öbeklerinde Anlam	1	1	0	100
Sözcükler Arası Anlam İlişkileri	1	1	0	100
Sözcükte Anlam	1	1	0	100
Cümleyi Yorumlama ve Açıklama	2	1	1	50
Parçadaki Cümlelerin İçerik ve Özellikleri	1	0	0	0
Çekim Ekleri ve Türleri	1	1	0	100
Ad Sözlü Sözcükler - Karma	1	1	0	100
Cümlelerin Ögeleri - Karma	1	1	0	100
Yazım Kuralları - Karma	1	1	0	100
Bitişik ve Ayrı Yazılan Kelimeler	1	1	0	100
Noktalama İşaretleri - Karma	1	1	0	100
Virgül	1	1	0	100
Paragrafı İkiye Ayırma	1	1	0	100
Cümlelerden Paragraf Oluşturma	1	1	0	100
Paragrafta Anlatım Akışını Bozan Cümle	1	1	0	100
Paragrafta Boş Bırakılan Yerleri Tamamlama	3	3	0	100
Paragrafın Yorumlanması	7	7	0	100
Paragrafta Yardımcı Düşünceler	6	4	2	67
Anlatım Teknikleri	1	1	0	100
Bir Paragrafa Bağlı Çoklu Sorular	6	5	1	83

	Soru	Doğru	Yanlış	Boş	Net	Başarı
Matematik-1	30	14	4	12	13,00	% 43
Geometri	10	0	0	10	0,00	% 0
TYT Matematik	40	14	4	22	13,00	% 33
Cevap Anahtarı	B	CBEDBDBDEAEBCDCDADADDEECABDDDBEDDACECCCB				
Cevaplarınız		CBE BAcD AEB DbcA e EC D				

	S	D	Y	B%
Matematik-1	0	0	0	0
Sayı kümelerini birbiriyle ilişkilendirir.	7	4	0	57
Üslü ifadeleri içeren denklemleri çözer.	1	1	0	100
Kökü ifadeleri içeren denklemleri çözer.	1	1	0	100
Birinci dereceden bir bilinmeyenli denklem ve eşitsizliklerin çözüm kümelerini bulur.	1	0	1	0
Mutlak değer içeren birinci dereceden bir bilinmeyenli denklem ve eşitsizliklerin çözüm kümelerini bulur.	1	1	0	100
Kümelerde birleşim, kesişim, fark, tümeleme işlemleri yardımıyla problemler çözer.	2	1	0	50
Fonksiyonlarla ilgili problemler çözer.	1	1	0	100
Bileşik önermeyi örneklerde açıklar; ve, veya, ya da bağlaçları ile kurulan bileşik önermelerin özelliklerini ve De Morgan'ı	1	1	0	100
Verileri merkezi eğilim ve yayılım ölçülerini hesaplayarak yorumlar.	1	0	1	0
Tam sayılarda bölünebilme kurallarıyla ilgili problemler çözer.	1	1	0	100
Denklemler ve eşitsizlikler ile ilgili problemler çözer.	11	3	2	27
n çeşit nesne ile oluşturulabilecek r li dizilişlerin (permütasyonların) kaç farklı şekilde yapılabileceğini hesaplar.	1	0	0	0
Olasılık kavramı ile ilgili uygulamalar yapar.	1	0	0	0
Geometri	0	0	0	0
Üçgende Açılar	2	0	0	0
Dik Üçgen ve Pisagor Teoremi	1	0	0	0
Yamuk	1	0	0	0
Kare	2	0	0	0
Çokgenler	2	0	0	0
Prizmalar	2	0	0	0

	Soru	Doğru	Yanlış	Boş	Net	Başarı
Tarih-1	5	0	0	5	0,00	% 0
Coğrafya-1	5	0	0	5	0,00	% 0
Felsefe	5	1	0	4	1,00	% 20
Din Küll. ve Ahl. Bil.	5	0	0	5	0,00	% 0
Felsefe (Seçmeli)	5	0	0	5	0,00	% 0
TYT Sosyal	20	1	0	19	1,00	% 5
Cevap Anahtarı	B	CEE BBBDECADEBCAEDEACCCDABD				
Cevaplarınız		B				

	S	D	Y	B%
Tarih-1	0	0	0	0
İslamiyet öncesi dönemde Türklerin yaşadığı coğrafyalar ile hayat tarzları arasındaki ilişkiyi analiz eder.	1	0	0	0
Hz. Muhammed (s.a.v.) ve Dört Halife Dönemi'nde Müslümanların Arap Yarımadası ve çevresinde siyasi hâkimiyet kur	1	0	0	0
Büyük Selçuklu Devleti Dönemi'ndeki başlıca siyasi gelişmeleri Türk tarihi içerisindeki önemli bağlamlarda değerlendirir	1	0	0	0
Kuvayımilliyeh hareketinin oluşumundan Büyük Millet Meclisinin açılışına kadar olan süreçte meydana gelen gelişmeler	1	0	0	0
Çağdaşlaşan Türkiye'nin temeli olan Atatürk ilkelerini kavrar.	1	0	0	0
Coğrafya-1	0	0	0	0
Yerleşme Dokuları ve Tipleri	1	0	0	0
Haritalarda Temel Kavramlar	1	0	0	0
Nüfus Piramitleri	1	0	0	0
İklim Elemanları / Sıcaklık	1	0	0	0
Su Kaynakları	1	0	0	0
Felsefe	0	0	0	0
MÖ 6. Yüzyıl - MS 2. Yüzyıl Filozoflarının Felsefi Görüşleri	1	0	0	0
Bilgi Felsefesi	1	1	0	100
MS 2. Yüzyıl - MS 15. Yüzyıl Filozoflarının Felsefi Görüşleri	1	0	0	0
MS 2. Yüzyıl - MS 15. Yüzyıl Felsefesinin Düşünce ve Argümanları	1	0	0	0
Felsefi Düşünce	1	0	0	0
Din Küll. ve Ahl. Bil.	0	0	0	0
ALLAH İNSAN İLİŞKİSİ	2	0	0	0
Din ve İslam	2	0	0	0
HZ. MUHAMMED VE GENÇLİK	1	0	0	0

	Soru	Doğru	Yanlış	Boş	Net	Başarı
Fizik	7	7	0	0	7,00	% 100
Kimya	7	6	1	0	5,75	% 82
Biyoloji	6	6	0	0	6,00	% 100
TYT Fen	20	19	1	0	18,75	% 94
Cevap Anahtarı	B	CBAEBADADCBACBACBDCBCE				
Cevaplarınız		CBAEBADADCBACBACBDCBCE				

	S	D	Y	B%
Fizik	0	0	0	0
Fiziksel Niceliklerin Sınıflandırılması	1	1	0	100
Düzensiz Doğrusal Hareket Kavramları	1	1	0	100
İş, Enerji ve Güç	1	1	0	100
Katı, Sıvı, Gaz Basıncı	1	1	0	100
Mıknatıslar ve Manyetik Alan	1	1	0	100
Ses Dalgaları	1	1	0	100
Küresel Aynalar	1	1	0	100
Kimya	0	0	0	0
Kimya Uygulamalarında İş Sağlığı ve Güvenliği	1	1	0	100
Katman Elektron Dağılımı ve Periyodik Tabloda Yer Bulma	1	1	0	100
Güçlü Etkileşimler / Kovalent Bağ	1	0	1	0
Maddenin Fiziksel Hâlleri	1	1	0	100
Kimyasal Hesaplamalar / Sınırlayıcı Bileşen Hesaplamaları	1	1	0	100
Ayırma ve Safaştırma Teknikleri	1	1	0	100
Asit ve Bazların Metallerle Tepkimeleri	1	1	0	100
Biyoloji	0	0	0	0
Karbohidratlar	1	1	0	100
Ekosistemde Madde ve Enerji Akışı	1	1	0	100
Farklı hücre türlerini karşılaştırır.	1	1	0	100
Mitotik evreyi açıklar ve bu evrede gerçekleşen olayları bilir.	1	1	0	100
Mantarlar	1	1	0	100
Soyağaçları (Otozomal)	1	1	0	100

AROMAT TYT 1



294,450 % 45,85

MANİSA / YUNUSEMRE
ÖZEL MANİSA KEP KİŞİSEL GELİŞİM KURSU

12 - 71968
LARA ÇETİN

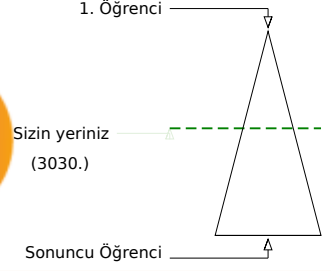

Şube	Kurum	İlçe	İl	Genel
Öğrenci Sıra No	76	233	523	671
Sınava Katılan Öğrenci Sayısı	134	358	935	1362
				3030 % 45,85
				6609

	Soru	Doğru	Yanlış	Boş	Net	Başarı
TYT Türkçe	40	27	8	5	25,00	% 63
Cevap Anahtarı	A	ABBADBCBADDEABCADACBEDACAABDECAEDBEECDE				
Cevaplarınız		ABBAbA BA DEdBCADeCbA ACAAEBDdaAED EaDe				

	S	D	Y	B%
Türkçe	0	0	0	0
Metne Sözcük Yerleştirme	1	1	0	100
Söz Öbeklerinde Anlam	1	1	0	100
Sözcükler Arası Anlam İlişkileri	1	1	0	100
Sözcükte Anlam	1	1	0	100
Cümleyi Yorumlama ve Açıklama	2	0	2	0
Parçadaki Cümlelerin İçerik ve Özellikleri	1	0	0	0
Çekim Ekleri ve Türleri	1	1	0	100
Ad Sözlü Sözcükler - Karma	1	1	0	100
Cümlelerin Ögeleri - Karma	1	0	0	0
Yazım Kuralları - Karma	1	1	0	100
Bitişik ve Ayrı Yazılan Kelimeler	1	1	0	100
Noktalama İşaretleri - Karma	1	0	1	0
Virgül	1	1	0	100
Paragrafı İkiye Ayırma	1	1	0	100
Cümlelerden Paragraf Oluşturma	1	1	0	100
Paragrafta Anlatım Akışını Bozan Cümle	1	1	0	100
Paragrafta Boş Bırakılan Yerleri Tamamlama	3	2	1	67
Paragrafın Yorumlanması	7	5	1	71
Paragrafta Yardımcı Düşünceler	6	4	2	67
Anlatım Teknikleri	1	1	0	100
Bir Paragrafa Bağlı Çoklu Sorular	6	3	1	50

	Soru	Doğru	Yanlış	Boş	Net	Başarı
Matematik-1	30	12	1	17	11,75	% 39
Geometri	10	3	0	7	3,00	% 30
TYT Matematik	40	15	1	24	14,75	% 37
Cevap Anahtarı	A	BCEBDBADAEEBDCADADEDDCABEDDEBDBACCCECCBA				
Cevaplarınız		BCE De A E C D DC B D DB C				

	S	D	Y	B%
Matematik-1	0	0	0	0
Sayı kümelerini birbiriyle ilişkilendirir.	7	4	0	57
Üslü ifadeleri içeren denklemleri çözer.	1	1	0	100
Kökü ifadeleri içeren denklemleri çözer.	1	0	0	0
Birinci dereceden bir bilinmeyenli denklem ve eşitsizliklerin çözüm kümelerini bulur.	1	0	1	0
Mutlak değer içeren birinci dereceden bir bilinmeyenli denklem ve eşitsizliklerin çözüm kümelerini bulur.	1	0	0	0
Kümelerde birleşim, kesişim, fark, tümeleme işlemleri yardımıyla problemler çözer.	2	2	0	100
Fonksiyonlarla ilgili problemler çözer.	1	0	0	0
Bileşik önermeyi örneklerde açıklar; ve, veya, ya da bağlaçları ile kurulan bileşik önermelerin özelliklerini ve De Morgan'ın kurallarıyla ilgili problemler çözer.	1	0	0	0
Verileri merkezî eğilim ve yayılım ölçülerini hesaplayarak yorumlar.	1	1	0	100
Tam sayılarda bölünebilme kurallarıyla ilgili problemler çözer.	1	0	0	0
Denklemler ve eşitsizlikler ile ilgili problemler çözer.	11	4	0	36
n çeşit nesne ile oluşturulabilecek r li dizilişlerin (permütasyonların) kaç farklı şekilde yapılabileceğini hesaplar.	1	0	0	0
Olasılık kavramı ile ilgili uygulamalar yapar.	1	0	0	0
Geometri	0	0	0	0
Üçgende Açılar	2	2	0	100
Dik Üçgen ve Pisagor Teoremi	1	0	0	0
Yamuk	1	0	0	0
Kare	2	1	0	50
Çokgenler	2	0	0	0
Prizmalar	2	0	0	0

	Soru	Doğru	Yanlış	Boş	Net	Başarı
Tarih-1	5	2	1	2	1,75	% 35
Coğrafya-1	5	1	2	2	0,50	% 10
Felsefe	5	3	1	1	2,75	% 55
Din Kült. ve Ahl. Bil.	5	3	2	0	2,50	% 50
Felsefe (Seçmeli)	5	0	0	5	0,00	% 0
TYT Sosyal	20	9	6	5	7,50	% 38
Cevap Anahtarı	A	ECEBDBEACDBACEDAECCBDACD				
Cevaplarınız		CEe D eeDBAd DeEbC				

	S	D	Y	B%
Tarih-1	0	0	0	0
İslamiyet öncesi dönemde Türklerin yaşadığı coğrafyalar ile hayat tarzları arasındaki ilişkiyi analiz eder.	1	0	0	0
Hz. Muhammed (s.a.v.) ve Dört Halife Dönemi'nde Müslümanların Arap Yarımadası ve çevresinde siyasi hâkimiyet kur	1	1	0	100
Büyük Selçuklu Devleti Dönemi'ndeki başlıca siyasi gelişmeleri Türk tarihi içerisindeki önemi bağlamında değerlendirir	1	1	0	100
Kuvayımilliyeh hareketinin oluşumundan Büyük Millet Meclisinin açılışına kadar olan süreçte meydana gelen gelişmeler	1	0	1	0
Çağdaşlaşan Türkiye'nin temeli olan Atatürk ilkelerini kavrar.	1	0	0	0
Coğrafya-1	0	0	0	0
Yerleşme Dokuları ve Tipleri	1	1	0	100
Haritalarda Temel Kavramlar	1	0	0	0
Nüfus Piramitleri	1	0	0	0
İklim Elemanları / Sıcaklık	1	0	1	0
Su Kaynakları	1	0	1	0
Felsefe	0	0	0	0
MÖ 6. Yüzyıl - MS 2. Yüzyıl Filozoflarının Felsefi Görüşleri	1	1	0	100
Bilgi Felsefesi	1	1	0	100
MS 2. Yüzyıl - MS 15. Yüzyıl Filozoflarının Felsefi Görüşleri	1	1	0	100
MS 2. Yüzyıl - MS 15. Yüzyıl Felsefesinin Düşünce ve Argümanları	1	0	1	0
Felsefi Düşünce	1	0	0	0
Din Kült. ve Ahl. Bil.	0	0	0	0
ALLAH İNSAN İLİŞKİSİ	2	2	0	100
Din ve İslam	2	0	2	0
HZ. MUHAMMED VE GENÇLİK	1	1	0	100

	Soru	Doğru	Yanlış	Boş	Net	Başarı
Fizik	7	3	1	3	2,75	% 39
Kimya	7	1	1	5	0,75	% 11
Biyoloji	6	1	1	4	0,75	% 13
TYT Fen	20	5	3	12	4,25	% 21
Cevap Anahtarı	A	BCAEABDADEABCADCBBEC				
Cevaplarınız		B Ad B Ac Ea				

	S	D	Y	B%
Fizik	0	0	0	0
Fiziksel Niceliklerin Sınıflandırılması	1	1	0	100
Düzgün Doğrusal Hareket Kavramları	1	0	0	0
İş, Enerji ve Güç	1	1	0	100
Katı, Sıvı, Gaz Basıncı	1	0	1	0
Mıknatıslar ve Manyetik Alan	1	0	0	0
Ses Dalgaları	1	1	0	100
Küresel Aynalar	1	0	0	0
Kimya	0	0	0	0
Kimya Uygulamalarında İş Sağlığı ve Güvenliği	1	1	0	100
Katman Elektron Dağılımı ve Periyodik Tabloda Yer Bulma	1	0	1	0
Güçlü Etkileşimler / Kovalent Bağ	1	0	0	0
Maddenin Fiziksel Hâlleri	1	0	0	0
Kimyasal Hesaplamalar / Sınırlayıcı Bileşen Hesaplamaları	1	0	0	0
Ayırma ve Saffaştırma Teknikleri	1	0	0	0
Asit ve Bazların Metallerle Tepkimeleri	1	0	0	0
Biyoloji	0	0	0	0
Karbohidratlar	1	0	0	0
Ekosistemde Madde ve Enerji Akışı	1	0	0	0
Farklı hücre türlerini karşılaştırır.	1	0	0	0
Mitotik evreyi açıklar ve bu evrede gerçekleşen olayları bilir.	1	1	0	100
Mantarlar	1	0	1	0
Soyağaçları (Otozomal)	1	0	0	0

AROMAT TYT 1

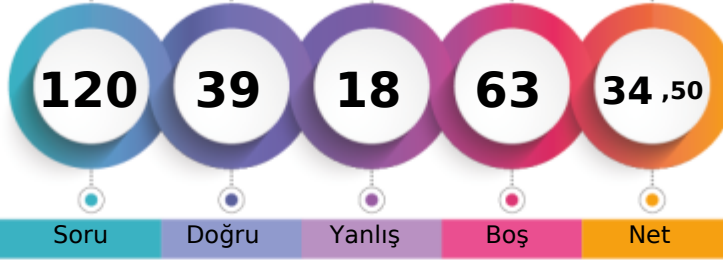

243,133 % 72,60

MANİSA / YUNUSEMRE
ÖZEL MANİSA KEP KİŞİSEL GELİŞİM KURSU12 - 12392
MEHMET ALBAYRAK

1. Öğrenci

Sizin yeriniz
(4798.)

Sonuncu Öğrenci

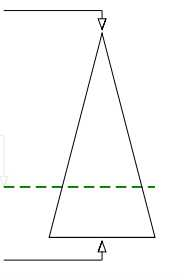

Soru Doğru Yanlış Boş Net

Şube Kurum İlçe İl Genel

Öğrenci Sıra No 115 311 764 1058 4798 % 72,60

Sınava Katılan Öğrenci Sayısı 134 358 935 1362 6609

	Soru	Doğru	Yanlış	Boş	Net	Başarı
TYT Türkçe	40	25	5	10	23,75	% 59
Cevap Anahtarı	A	ABBADBCBADDEABCADACBEDACAAEBDECAEDBEECDE				
Cevaplarınız		ABeADBC e A CADAC EDACAAEBDEeCED Ee				

	S	D	Y	B%
Türkçe	0	0	0	0
Metne Sözcük Yerleştirme	1	1	0	100
Söz Öbeklerinde Anlam	1	1	0	100
Sözcükler Arası Anlam İlişkileri	1	0	1	0
Sözcükte Anlam	1	1	0	100
Cümleli Yorumlama ve Açıklama	2	2	0	100
Parçadaki Cümlelerin İçerik ve Özellikleri	1	1	0	100
Çekim Ekleri ve Türleri	1	0	0	0
Ad Sözcük Türleri - Karma	1	0	0	0
Cümlelerin Ögeleri - Karma	1	0	0	0
Yazım Kuralları - Karma	1	0	1	0
Bitişik ve Ayrı Yazılan Kelimeler	1	0	0	0
Noktalama İşaretleri - Karma	1	1	0	100
Virgül	1	0	0	0
Paragrafı İkiye Ayırma	1	1	0	100
Cümlelerden Paragraf Oluşturma	1	1	0	100
Paragrafta Anlatım Akışını Bozan Cümle	1	1	0	100
Paragrafta Boş Bırakılan Yerleri Tamamlama	3	2	0	67
Paragrafın Yorumlanması	7	7	0	100
Paragrafta Yardımcı Düşünceler	6	4	2	67
Anlatım Teknikleri	1	1	0	100
Bir Paragrafa Bağlı Çoklu Sorular	6	1	1	17

	Soru	Doğru	Yanlış	Boş	Net	Başarı
Matematik-1	30	1	5	24	-0,25	% 0
Geometri	10	0	0	10	0,00	% 0
TYT Matematik	40	1	5	34	-0,25	% 0
Cevap Anahtarı	A	BCEBDBADAEEBDCADADEDDCABEEDBDBACCCECCBA				
Cevaplarınız		a ca D d c				

	S	D	Y	B%
Matematik-1	0	0	0	0
Sayı kümelerini birbiriyle ilişkilendirir.	7	1	2	14
Üslü ifadeleri içeren denklemleri çözer.	1	0	0	0
Kökü ifadeleri içeren denklemleri çözer.	1	0	0	0
Birinci dereceden bir bilinmeyenli denklem ve eşitsizliklerin çözüm kümelerini bulur.	1	0	1	0
Mutlak değer içeren birinci dereceden bir bilinmeyenli denklem ve eşitsizliklerin çözüm kümelerini bulur.	1	0	0	0
Kümelerde birleşim, kesişim, fark, tümeleme işlemleri yardımıyla problemler çözer.	2	0	1	0
Fonksiyonlarla ilgili problemler çözer.	1	0	0	0
Bileşik önermeyi örneklerde açıklar; ve, veya, ya da bağlaçları ile kurulan bileşik önermelerin özelliklerini ve De Morgan'ın kurallarıyla ilgili problemler çözer.	1	0	0	0
Verileri merkezli eğilim ve yayılım ölçülerini hesaplayarak yorumlar.	1	0	0	0
Tam sayılarda bölünebilme kurallarıyla ilgili problemler çözer.	1	0	0	0
Denklemler ve eşitsizlikler ile ilgili problemler çözer.	11	0	1	0
n çeşit nesne ile oluşturulabilecek r li dizilişlerin (permütasyonların) kaç farklı şekilde yapılabileceğini hesaplar.	1	0	0	0
Olasılık kavramı ile ilgili uygulamalar yapar.	1	0	0	0
Geometri	0	0	0	0
Üçgende Açılar	2	0	0	0
Dik Üçgen ve Pisagor Teoremi	1	0	0	0
Yamuk	1	0	0	0
Kare	2	0	0	0
Çokgenler	2	0	0	0
Prizmalar	2	0	0	0

	Soru	Doğru	Yanlış	Boş	Net	Başarı
Tarih-1	5	4	1	0	3,75	% 75
Coğrafya-1	5	1	0	4	1,00	% 20
Felsefe	5	3	1	1	2,75	% 55
Din Kült. ve Ahl. Bil.	5	3	1	1	2,75	% 55
Felsefe (Seçmeli)	5	0	0	5	0,00	% 0
TYT Sosyal	20	11	3	6	10,25	% 51
Cevap Anahtarı	A	ECEBDBEACDBACEDAECCBDACD				
Cevaplarınız		ECEBcD aBAC DbE C				

	S	D	Y	B%
Tarih-1	0	0	0	0
İslamiyet öncesi dönemde Türklerin yaşadığı coğrafyalar ile hayat tarzları arasındaki ilişkiyi analiz eder.	1	1	0	100
Hz. Muhammed (s.a.v.) ve Dört Halife Dönemi'nde Müslümanların Arap Yarımadası ve çevresinde siyasi hâkimiyet kur	1	1	0	100
Büyük Selçuklu Devleti Dönemi'ndeki başlıca siyasi gelişmeleri Türk tarihi içerisindeki önemli bağlamında değerlendirir	1	1	0	100
Kuvayımilliyeh hareketinin oluşumundan Büyük Millet Meclisinin açılışına kadar olan süreçte meydana gelen gelişmeler	1	1	0	100
Çağdaşlaşan Türkiye'nin temeli olan Atatürk ilkelerini kavrar.	1	0	1	0
Coğrafya-1	0	0	0	0
Yerleşme Dokuları ve Tipleri	1	1	0	100
Haritalarda Temel Kavramlar	1	0	0	0
Nüfus Piramitleri	1	0	0	0
İklim Elemanları / Sıcaklık	1	0	0	0
Su Kaynakları	1	0	0	0
Felsefe	0	0	0	0
MÖ 6. Yüzyıl - MS 2. Yüzyıl Filozoflarının Felsefi Görüşleri	1	0	1	0
Bilgi Felsefesi	1	1	0	100
MS 2. Yüzyıl - MS 15. Yüzyıl Filozoflarının Felsefi Görüşleri	1	1	0	100
MS 2. Yüzyıl - MS 15. Yüzyıl Felsefesinin Düşünce ve Argümanları	1	1	0	100
Felsefi Düşünce	1	0	0	0
Din Kült. ve Ahl. Bil.	0	0	0	0
ALLAH İNSAN İLİŞKİSİ	2	2	0	100
Din ve İslam	2	0	1	0
HZ. MUHAMMED VE GENÇLİK	1	1	0	100

	Soru	Doğru	Yanlış	Boş	Net	Başarı
Fizik	7	0	4	3	-1,00	% 0
Kimya	7	2	0	5	2,00	% 29
Biyoloji	6	0	1	5	-0,25	% 0
TYT Fen	20	2	5	13	0,75	% 4
Cevap Anahtarı	A	BCAEABDADEABCADCBCEBC				
Cevaplarınız		ed a aAD e				

	S	D	Y	B%
Fizik	0	0	0	0
Fiziksel Niceliklerin Sınıflandırılması	1	0	1	0
Düzgün Doğrusal Hareket Kavramları	1	0	1	0
İş, Enerji ve Güç	1	0	0	0
Katı, Sıvı, Gaz Basıncı	1	0	1	0
Mıknatıslar ve Manyetik Alan	1	0	0	0
Ses Dalgaları	1	0	0	0
Küresel Aynalar	1	0	1	0
Kimya	0	0	0	0
Kimya Uygulamalarında İş Sağlığı ve Güvenliği	1	1	0	100
Katman Elektron Dağılımı ve Periyodik Tabloda Yer Bulma	1	1	0	100
Güçlü Etkileşimler / Kovalent Bağ	1	0	0	0
Maddenin Fiziksel Hâlleri	1	0	0	0
Kimyasal Hesaplamalar / Sınırlayıcı Bileşen Hesaplamaları	1	0	0	0
Ayırma ve Safaştırma Teknikleri	1	0	0	0
Asit ve Bazların Metallerle Tepkimeleri	1	0	0	0
Biyoloji	0	0	0	0
Karbohidratlar	1	0	0	0
Ekosistemde Madde ve Enerji Akışı	1	0	1	0
Farklı hücre türlerini karşılaştırır.	1	0	0	0
Mitotik evreyi açıklar ve bu evrede gerçekleşen olayları bilir.	1	0	0	0
Mantarlar	1	0	0	0
Soyağaçları (Otozomal)	1	0	0	0

AROMAT TYT 1



373,168 % 15,16

MANİSA / YUNUSEMRE
ÖZEL MANİSA KEP KİŞİSEL GELİŞİM KURSU

12 - 12270
MEHMET POYRAZ HAN

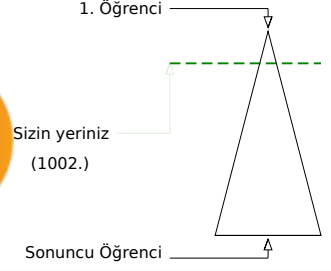

	Şube	Kurum	İlçe	İl	Genel
Öğrenci Sıra No	23	95	198	225	1002 % 15,16
Sınava Katılan Öğrenci Sayısı	134	358	935	1362	6609

	Soru	Doğru	Yanlış	Boş	Net	Başarı
TYT Türkçe	40	28	7	5	26,25	% 66
Cevap Anahtarı	A ABBADBCBADDEABCADACBEDACAABDECAEDBEECDE					
Cevaplarınız	ABBADaCBA DEABCADACBaDaDAaEBaEa D EaDc					

	S	D	Y	B%
Türkçe	0	0	0	0
Metne Sözcük Yerleştirme	1	1	0	100
Söz Öbeklerinde Anlam	1	1	0	100
Sözcükler Arası Anlam İlişkileri	1	1	0	100
Sözcükte Anlam	1	1	0	100
Cümleli Yorumlama ve Açıklama	2	1	1	50
Parçadaki Cümlelerin İçerik ve Özellikleri	1	1	0	100
Çekim Ekleri ve Türleri	1	1	0	100
Ad Sözlü Sözcükler - Karma	1	1	0	100
Cümlelerin Ögeleri - Karma	1	0	0	0
Yazım Kuralları - Karma	1	1	0	100
Bitişik ve Ayrı Yazılan Kelimeler	1	1	0	100
Noktalama İşaretleri - Karma	1	1	0	100
Virgül	1	1	0	100
Paragrafı İkiye Ayırma	1	1	0	100
Cümlelerden Paragraf Oluşturma	1	1	0	100
Paragrafta Anlatım Akışını Bozan Cümle	1	1	0	100
Paragrafta Boş Bırakılan Yerleri Tamamlama	3	3	0	100
Paragrafın Yorumlanması	7	5	2	71
Paragrafta Yardımcı Düşünceler	6	3	1	50
Anlatım Teknikleri	1	0	1	0
Bir Paragrafa Bağlı Çoklu Sorular	6	2	2	33

	Soru	Doğru	Yanlış	Boş	Net	Başarı
Matematik-1	30	26	1	3	25,75	% 86
Geometri	10	2	0	8	2,00	% 20
TYT Matematik	40	28	1	11	27,75	% 69
Cevap Anahtarı	A BCEBDBADAEEBDCADADEDDCABEDDEBDBACCCECCBA					
Cevaplarınız	BCEBDBADAEEBDCAD EDDCABdD EBD A					

	S	D	Y	B%
Matematik-1	0	0	0	0
Sayı kümelerini birbiriyle ilişkilendirir.	7	7	0	100
Üslü ifadeleri içeren denklemleri çözer.	1	1	0	100
Kökü ifadeleri içeren denklemleri çözer.	1	1	0	100
Birinci dereceden bir bilinmeyenli denklem ve eşitsizliklerin çözüm kümelerini bulur.	1	1	0	100
Mutlak değer içeren birinci dereceden bir bilinmeyenli denklem ve eşitsizliklerin çözüm kümelerini bulur.	1	1	0	100
Kümelerde birleşim, kesişim, fark, tümeleme işlemleri yardımıyla problemler çözer.	2	1	0	50
Fonksiyonlarla ilgili problemler çözer.	1	1	0	100
Bileşik önermeyi örneklerde açıklar; ve, veya, ya da bağlaçları ile kurulan bileşik önermelerin özelliklerini ve De Morgan'ı	1	1	0	100
Verileri merkezî eğilim ve yayılım ölçülerini hesaplayarak yorumlar.	1	1	0	100
Tam sayılarda bölünebilme kurallarıyla ilgili problemler çözer.	1	1	0	100
Denklemler ve eşitsizlikler ile ilgili problemler çözer.	11	8	1	73
n çeşit nesne ile oluşturulabilecek r li dizilişlerin (permütasyonların) kaç farklı şekilde yapılabileceğini hesaplar.	1	1	0	100
Olasılık kavramı ile ilgili uygulamalar yapar.	1	1	0	100
Geometri	0	0	0	0
Üçgende Açılar	2	1	0	50
Dik Üçgen ve Pisagor Teoremi	1	1	0	100
Yamuk	1	0	0	0
Kare	2	0	0	0
Çokgenler	2	0	0	0
Prizmalar	2	0	0	0

	Soru	Doğru	Yanlış	Boş	Net	Başarı
Tarih-1	5	3	2	0	2,50	% 50
Coğrafya-1	5	2	2	1	1,50	% 30
Felsefe	5	4	1	0	3,75	% 75
Din Küll. ve Ahl. Bil.	5	3	2	0	2,50	% 50
Felsefe (Seçmeli)	5	0	0	5	0,00	% 0
TYT Sosyal	20	12	7	1	10,25	% 51
Cevap Anahtarı	A ECEBDBEACDBACEDAECCBDACD					
Cevaplarınız	ECEBcd EeDBeCEDbEbC					

	S	D	Y	B%
Tarih-1	0	0	0	0
İslamiyet öncesi dönemde Türklerin yaşadığı coğrafyalar ile hayat tarzları arasındaki ilişkiyi analiz eder.	1	1	0	100
Hz. Muhammed (s.a.v.) ve Dört Halife Dönemi'nde Müslümanların Arap Yarımadası ve çevresinde siyasi hâkimiyet kur	1	1	0	100
Büyük Selçuklu Devleti Dönemi'ndeki başlıca siyasi gelişmeleri Türk tarihi içerisindeki önemi bağlamında değerlendirir	1	1	0	100
Kuvayımilliyet hareketinin oluşumundan Büyük Millet Meclisinin açılışına kadar olan süreçte meydana gelen gelişmeler	1	0	1	0
Çağdaşlaşan Türkiye'nin temeli olan Atatürk ilkelerini kavrar.	1	0	1	0
Coğrafya-1	0	0	0	0
Yerleşme Dokuları ve Tipleri	1	1	0	100
Haritalarda Temel Kavramlar	1	0	0	0
Nüfus Piramitleri	1	1	0	100
İklim Elemanları / Sıcaklık	1	0	1	0
Su Kaynakları	1	0	1	0
Felsefe	0	0	0	0
MÖ 6. Yüzyıl - MS 2. Yüzyıl Filozoflarının Felsefi Görüşleri	1	1	0	100
Bilgi Felsefesi	1	1	0	100
MS 2. Yüzyıl - MS 15. Yüzyıl Filozoflarının Felsefi Görüşleri	1	0	1	0
MS 2. Yüzyıl - MS 15. Yüzyıl Felsefesinin Düşünce ve Argümanları	1	1	0	100
Felsefi Düşünce	1	1	0	100
Din Küll. ve Ahl. Bil.	0	0	0	0
ALLAH İNSAN İLİŞKİSİ	2	2	0	100
Din ve İslam	2	0	2	0
HZ. MUHAMMED VE GENÇLİK	1	1	0	100

	Soru	Doğru	Yanlış	Boş	Net	Başarı
Fizik	7	4	1	2	3,75	% 54
Kimya	7	4	2	1	3,50	% 50
Biyoloji	6	6	0	0	6,00	% 100
TYT Fen	20	14	3	3	13,25	% 66
Cevap Anahtarı	A BCAEABDADEABCADCBEBEC					
Cevaplarınız	BCAdA ADEdB bDCBEBEC					

	S	D	Y	B%
Fizik	0	0	0	0
Fiziksel Niceliklerin Sınıflandırılması	1	1	0	100
Düzgün Doğrusal Hareket Kavramları	1	1	0	100
İş, Enerji ve Güç	1	1	0	100
Katı, Sıvı, Gaz Basıncı	1	0	1	0
Mıknatıslar ve Manyetik Alan	1	1	0	100
Ses Dalgaları	1	0	0	0
Küresel Aynalar	1	0	0	0
Kimya	0	0	0	0
Kimya Uygulamalarında İş Sağlığı ve Güvenliği	1	1	0	100
Katman Elektron Dağılımı ve Periyodik Tabloda Yer Bulma	1	1	0	100
Güçlü Etkileşimler / Kovalent Bağ	1	1	0	100
Maddenin Fiziksel Hâlleri	1	0	1	0
Kimyasal Hesaplamalar / Sınırlayıcı Bileşen Hesaplamaları	1	1	0	100
Ayırma ve Saffaştırma Teknikleri	1	0	0	0
Asit ve Bazların Metallerle Tepkimeleri	1	0	1	0
Biyoloji	0	0	0	0
Karbohidratlar	1	1	0	100
Ekosistemde Madde ve Enerji Akışı	1	1	0	100
Farklı hücre türlerini karşılaştırır.	1	1	0	100
Mitotik evreyi açıklar ve bu evrede gerçekleşen olayları bilir.	1	1	0	100
Mantarlar	1	1	0	100
Soyağaçları (Otozomal)	1	1	0	100

AROMAT TYT 1

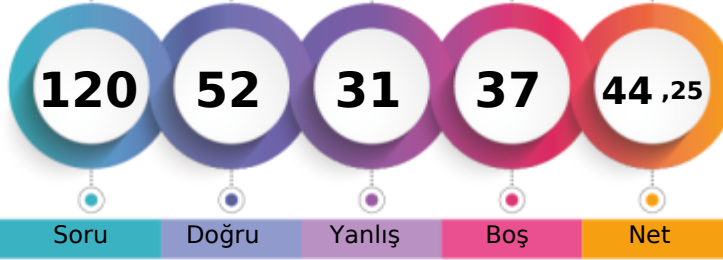

272,500 % 57,59

MANİSA / YUNUSEMRE
ÖZEL MANİSA KEP KİŞİSEL GELİŞİM KURSU12 - 12168
MELİH EREN KURŞUN

1. Öğrenci

Sizin yeriniz
(3806.)

Sonuncu Öğrenci

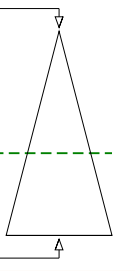

Soru Doğru Yanlış Boş Net

Şube Kurum İlçe İl Genel

Öğrenci Sıra No 96 270 634 842 3806 % 57,59

Sınava Katılan Öğrenci Sayısı 134 358 935 1362 6609

	Soru	Doğru	Yanlış	Boş	Net	Başarı
TYT Türkçe	40	27	10	3	24,50	% 61
Cevap Anahtarı	A ABBADBCBADDEABCADACBEDACAAEBDECAEDBEECEDE					
Cevaplarınız	ABeADdCB c ABCADACBEDcCacEccEdeEDBEEaEde					

	S	D	Y	B%
Türkçe	0	0	0	0
Metne Sözcük Yerleştirme	1	1	0	100
Söz Öbeklerinde Anlam	1	1	0	100
Sözcükler Arası Anlam İlişkileri	1	0	1	0
Sözcükte Anlam	1	1	0	100
Cümleli Yorumlama ve Açıklama	2	1	1	50
Parçadaki Cümlelerin İçerik ve Özellikleri	1	1	0	100
Çekim Ekleri ve Türleri	1	1	0	100
Ad Söylü Sözcükler - Karma	1	0	0	0
Cümlelerin Ögeleri - Karma	1	0	0	0
Yazım Kuralları - Karma	1	0	0	0
Bitişik ve Ayrı Yazılan Kelimeler	1	0	0	0
Noktalama İşaretleri - Karma	1	1	0	100
Virgül	1	1	0	100
Paragrafı İkiye Ayırma	1	1	0	100
Cümlelerden Paragraf Oluşturma	1	1	0	100
Paragrafta Anlatım Akışını Bozan Cümle	1	1	0	100
Paragrafta Boş Bırakılan Yerleri Tamamlama	3	3	0	100
Paragrafın Yorumlanması	7	5	2	71
Paragrafta Yardımcı Düşünceler	6	3	3	50
Anlatım Teknikleri	1	0	1	0
Bir Paragrafa Bağlı Çoklu Sorular	6	5	1	83

	Soru	Doğru	Yanlış	Boş	Net	Başarı
Matematik-1	30	13	3	14	12,25	% 41
Geometri	10	0	2	8	-0,50	% 0
TYT Matematik	40	13	5	22	11,75	% 29
Cevap Anahtarı	A BCEBDBADAEEBDCCADADEDDCABEDDEBDBACCCECCBA					
Cevaplarınız	BC eDbDDeEE DCCA D B a d					

	S	D	Y	B%
Matematik-1	0	0	0	0
Sayı kümelerini birbirleriyle ilişkilendirir.	7	6	1	86
Üslü ifadeleri içeren denklemleri çözer.	1	0	0	0
Köküü ifadeleri içeren denklemleri çözer.	1	0	1	0
Birinci dereceden bir bilinmeyenli denklem ve eşitsizliklerin çözüm kümelerini bulur.	1	1	0	100
Mutlak değer içeren birinci dereceden bir bilinmeyenli denklem ve eşitsizliklerin çözüm kümelerini bulur.	1	0	1	0
Kümelerde birleşim, kesişim, fark, tümeleme işlemleri yardımıyla problemler çözer.	2	2	0	100
Fonksiyonlarla ilgili problemler çözer.	1	0	0	0
Bileşik önermeyi örneklerde açıklar; ve, veya, ya da bağlaçları ile kurulan bileşik önermelerin özelliklerini ve De Morgan'ın yasalarını açıklar.	1	1	0	100
Verileri merkezî eğilim ve yayılım ölçülerini hesaplayarak yorumlar.	1	1	0	100
Tam sayılarda bölünebilme kurallarıyla ilgili problemler çözer.	1	1	0	100
Denklemler ve eşitsizlikler ile ilgili problemler çözer.	11	1	0	9
n çeşit nesne ile oluşturulabilecek r li dizilişlerin (permutasyonların) kaç farklı şekilde yapılabileceğini hesaplar.	1	0	0	0
Olasılık kavramı ile ilgili uygulamalar yapar.	1	0	0	0
Geometri	0	0	0	0
Üçgende Açılar	2	0	0	0
Dik Üçgen ve Pisagor Teoremi	1	0	0	0
Yamuk	1	0	0	0
Kare	2	0	1	0
Çokgenler	2	0	1	0
Prizmalar	2	0	0	0

	Soru	Doğru	Yanlış	Boş	Net	Başarı
Tarih-1	5	4	1	0	3,75	% 75
Coğrafya-1	5	1	3	1	0,25	% 5
Felsefe	5	1	3	1	0,25	% 5
Din Kül. ve Ahl. Bil.	5	3	2	0	2,50	% 50
Felsefe (Seçmeli)	5	0	0	5	0,00	% 0
TYT Sosyal	20	9	9	2	6,75	% 34
Cevap Anahtarı	A ECEBDBEACDBACEDAECCBDACD					
Cevaplarınız	ECEaBD aeeaBdb DbEce					

	S	D	Y	B%
Tarih-1	0	0	0	0
İslamiyet öncesi dönemde Türklerin yaşadığı coğrafyalar ile hayat tarzları arasındaki ilişkiyi analiz eder.	1	1	0	100
Hz. Muhammed (s.a.v.) ve Dört Halife Dönemi'nde Müslümanların Arap Yarımadası ve çevresinde siyasi hâkimiyet kur	1	1	0	100
Büyük Selçuklu Devleti Dönemi'ndeki başlıca siyasi gelişmeleri Türk tarihi içerisindeki önemi bağlamında değerlendirir	1	1	0	100
Kuvayımilliyeh hareketinin oluşumundan Büyük Millet Meclisinin açılışına kadar olan süreçte meydana gelen gelişmeler	1	0	1	0
Çağdaşlaşan Türkiye'nin temeli olan Atatürk ilkelerini kavrar.	1	1	0	100
Coğrafya-1	0	0	0	0
Yerleşme Dokuları ve Tipleri	1	1	0	100
Haritalarda Temel Kavramlar	1	0	0	0
Nüfus Piramitleri	1	0	1	0
İklim Elemanları / Sıcaklık	1	0	1	0
Su Kaynakları	1	0	1	0
Felsefe	0	0	0	0
MÖ 6. Yüzyıl - MS 2. Yüzyıl Filozoflarının Felsefi Görüşleri	1	0	1	0
Bilgi Felsefesi	1	1	0	100
MS 2. Yüzyıl - MS 15. Yüzyıl Filozoflarının Felsefi Görüşleri	1	0	1	0
MS 2. Yüzyıl - MS 15. Yüzyıl Felsefesinin Düşünce ve Argümanları	1	0	1	0
Felsefi Düşünce	1	0	0	0
Din Kül. ve Ahl. Bil.	0	0	0	0
ALLAH İNSAN İLİŞKİSİ	2	2	0	100
Din ve İslam	2	1	1	50
HZ. MUHAMMED VE GENÇLİK	1	0	1	0

	Soru	Doğru	Yanlış	Boş	Net	Başarı
Fizik	7	0	3	4	-0,75	% 0
Kimya	7	1	3	3	0,25	% 4
Biyoloji	6	2	1	3	1,75	% 29
TYT Fen	20	3	7	10	1,25	% 6
Cevap Anahtarı	A BCAEABDADEABCADCBEEBC					
Cevaplarınız	ddd Aab e C eC					

	S	D	Y	B%
Fizik	0	0	0	0
Fiziksel Niceliklerin Sınıflandırılması	1	0	1	0
Düzgün Doğrusal Hareket Kavramları	1	0	1	0
İş, Enerji ve Güç	1	0	1	0
Katı, Sıvı, Gaz Basıncı	1	0	0	0
Mıknatıslar ve Manyetik Alan	1	0	0	0
Ses Dalgaları	1	0	0	0
Küresel Aynalar	1	0	0	0
Kimya	0	0	0	0
Kimya Uygulamalarında İş Sağlığı ve Güvenliği	1	1	0	100
Katman Elektron Dağılımı ve Periyodik Tabloda Yer Bulma	1	0	1	0
Güçlü Etkileşimler / Kovalent Bağ	1	0	1	0
Maddenin Fiziksel Hâlleri	1	0	0	0
Kimyasal Hesaplamalar / Sınırlayıcı Bileşen Hesaplamaları	1	0	0	0
Ayırma ve Saffaştırma Teknikleri	1	0	1	0
Asit ve Bazların Metallerle Tepkimeleri	1	0	0	0
Biyoloji	0	0	0	0
Karbohidratlar	1	0	0	0
Ekosistemde Madde ve Enerji Akışı	1	1	0	100
Farklı hücre türlerini karşılaştırır.	1	0	0	0
Mitotik evreyi açıklar ve bu evrede gerçekleşen olayları bilir.	1	0	0	0
Mantarlar	1	0	1	0
Soyağaçları (Otozomal)	1	1	0	100

AROMAT TYT 1

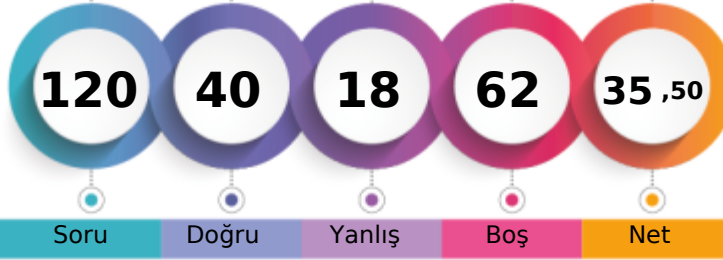

246,298 % 71,31

MANİSA / YUNUSEMRE
ÖZEL MANİSA KEP KİŞİSEL GELİŞİM KURSU12 - 12249
MELİSA OLGÜNER

1. Öğrenci

Sizin yeriniz
(4713.)

Sonuncu Öğrenci

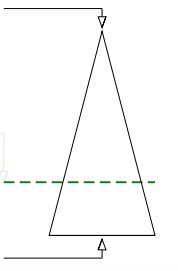

Soru Doğru Yanlış Boş Net

Şube Kurum İlçe İl Genel

Öğrenci Sıra No 114 309 756 1043 4713 % 71,31

Sınava Katılan Öğrenci Sayısı 134 358 935 1362 6609

	Soru	Doğru	Yanlış	Boş	Net	Başarı
TYT Türkçe	40	25	7	8	23,25	% 58
Cevap Anahtarı	A	ABBADBCBADDEABCADACBEDACAABDECAEDBEECEDE				
Cevaplarınız		ABeADB BADAeABC DA a AdAA B dCAEDBEEe d				

	S	D	Y	B%
Türkçe	0	0	0	0
Metne Sözcük Yerleştirme	1	1	0	100
Söz Öbeklerinde Anlam	1	1	0	100
Sözcükler Arası Anlam İlişkileri	1	0	1	0
Sözcükte Anlam	1	1	0	100
Cümleli Yorumlama ve Açıklama	2	2	0	100
Parçadaki Cümlelerin İçerik ve Özellikleri	1	0	0	0
Çekim Ekleri ve Türleri	1	1	0	100
Ad Sözlü Sözcükler - Karma	1	1	0	100
Cümlelerin Ögeleri - Karma	1	1	0	100
Yazım Kuralları - Karma	1	0	1	0
Bitişik ve Ayrı Yazılan Kelimeler	1	1	0	100
Noktalama İşaretleri - Karma	1	1	0	100
Virgül	1	1	0	100
Paragrafı İkiye Ayırma	1	1	0	100
Cümlelerden Paragraf Oluşturma	1	0	0	0
Paragrafta Anlatım Akışını Bozan Cümle	1	1	0	100
Paragrafta Boş Bırakılan Yerleri Tamamlama	3	1	0	33
Paragrafın Yorumlanması	7	3	2	43
Paragrafta Yardımcı Düşünceler	6	5	1	83
Anlatım Teknikleri	1	0	0	0
Bir Paragrafa Bağlı Çoklu Sorular	6	3	2	50

	Soru	Doğru	Yanlış	Boş	Net	Başarı
Matematik-1	30	1	5	24	-0,25	% 0
Geometri	10	0	0	10	0,00	% 0
TYT Matematik	40	1	5	34	-0,25	% 0
Cevap Anahtarı	A	BCEBDBADAEEBDCADADEDDCABEDDEBDBACCCECCBA				
Cevaplarınız		ca eA db				

	S	D	Y	B%
Matematik-1	0	0	0	0
Sayı kümelerini birbiriyle ilişkilendirir.	7	1	3	14
Üslü ifadeleri içeren denklemleri çözer.	1	0	0	0
Kökü ifadeleri içeren denklemleri çözer.	1	0	0	0
Birinci dereceden bir bilinmeyenli denklem ve eşitsizliklerin çözüm kümelerini bulur.	1	0	0	0
Mutlak değer içeren birinci dereceden bir bilinmeyenli denklem ve eşitsizliklerin çözüm kümelerini bulur.	1	0	0	0
Kümelerde birleşim, kesişim, fark, tümeleme işlemleri yardımıyla problemler çözer.	2	0	0	0
Fonksiyonlarla ilgili problemler çözer.	1	0	0	0
Bileşik önermeyi örneklerde açıklar; ve, veya, ya da bağlaçları ile kurulan bileşik önermelerin özelliklerini ve De Morgan'ın kurallarıyla açıklar.	1	0	0	0
Verileri merkezî eğilim ve yayılım ölçülerini hesaplayarak yorumlar.	1	0	0	0
Tam sayılarda bölünebilme kurallarıyla ilgili problemler çözer.	1	0	0	0
Denklemler ve eşitsizlikler ile ilgili problemler çözer.	11	0	2	0
n çeşit nesne ile oluşturulabilecek r li dizilişlerin (permütasyonların) kaç farklı şekilde yapılabileceğini hesaplar.	1	0	0	0
Olasılık kavramı ile ilgili uygulamalar yapar.	1	0	0	0
Geometri	0	0	0	0
Üçgende Açılar	2	0	0	0
Dik Üçgen ve Pisagor Teoremi	1	0	0	0
Yamuk	1	0	0	0
Kare	2	0	0	0
Çokgenler	2	0	0	0
Prizmalar	2	0	0	0

	Soru	Doğru	Yanlış	Boş	Net	Başarı
Tarih-1	5	3	2	0	2,50	% 50
Coğrafya-1	5	2	1	2	1,75	% 35
Felsefe	5	4	0	1	4,00	% 80
Din Kült. ve Ahl. Bil.	5	2	2	1	1,50	% 30
Felsefe (Seçmeli)	5	0	0	5	0,00	% 0
TYT Sosyal	20	11	5	4	9,75	% 49
Cevap Anahtarı	A	ECEBDBEACDBACEDAECCBDACD				
Cevaplarınız		ECEeCd Ed DBA E eEbC				

	S	D	Y	B%
Tarih-1	0	0	0	0
İslamiyet öncesi dönemde Türklerin yaşadığı coğrafyalar ile hayat tarzları arasındaki ilişkiyi analiz eder.	1	1	0	100
Hz. Muhammed (s.a.v.) ve Dört Halife Dönemi'nde Müslümanların Arap Yarımadası ve çevresinde siyasi hâkimiyet kur	1	1	0	100
Büyük Selçuklu Devleti Dönemi'ndeki başlıca siyasi gelişmeleri Türk tarihi içerisindeki önemi bağlamında değerlendirir	1	1	0	100
Kuvayımilliye hareketinin oluşumundan Büyük Millet Meclisinin açılışına kadar olan süreçte meydana gelen gelişmeler	1	0	1	0
Çağdaşlaşan Türkiye'nin temeli olan Atatürk ilkelerini kavrar.	1	0	1	0
Coğrafya-1	0	0	0	0
Yerleşme Dokuları ve Tipleri	1	1	0	100
Haritalarda Temel Kavramlar	1	0	0	0
Nüfus Piramitleri	1	1	0	100
İklim Elemanları / Sıcaklık	1	0	1	0
Su Kaynakları	1	0	0	0
Felsefe	0	0	0	0
MÖ 6. Yüzyıl - MS 2. Yüzyıl Filozoflarının Felsefi Görüşleri	1	1	0	100
Bilgi Felsefesi	1	1	0	100
MS 2. Yüzyıl - MS 15. Yüzyıl Filozoflarının Felsefi Görüşleri	1	1	0	100
MS 2. Yüzyıl - MS 15. Yüzyıl Felsefesinin Düşünce ve Argümanları	1	0	0	0
Felsefi Düşünce	1	1	0	100
Din Kült. ve Ahl. Bil.	0	0	0	0
ALLAH İNSAN İLİŞKİSİ	2	1	0	50
Din ve İslam	2	0	2	0
HZ. MUHAMMED VE GENÇLİK	1	1	0	100

	Soru	Doğru	Yanlış	Boş	Net	Başarı
Fizik	7	1	1	5	0,75	% 11
Kimya	7	1	0	6	1,00	% 14
Biyoloji	6	1	0	5	1,00	% 17
TYT Fen	20	3	1	16	2,75	% 14
Cevap Anahtarı	A	BCAEABDADEABCADCBBEC				
Cevaplarınız		B c A C				

	S	D	Y	B%
Fizik	0	0	0	0
Fiziksel Niceliklerin Sınıflandırılması	1	1	0	100
Düzgün Doğrusal Hareket Kavramları	1	0	0	0
İş, Enerji ve Güç	1	0	0	0
Katı, Sıvı, Gaz Basıncı	1	0	0	0
Mıknatıslar ve Manyetik Alan	1	0	0	0
Ses Dalgaları	1	0	1	0
Küresel Aynalar	1	0	0	0
Kimya	0	0	0	0
Kimya Uygulamalarında İş Sağlığı ve Güvenliği	1	1	0	100
Katman Elektron Dağılımı ve Periyodik Tabloda Yer Bulma	1	0	0	0
Güçlü Etkileşimler / Kovalent Bağ	1	0	0	0
Maddenin Fiziksel Hâlleri	1	0	0	0
Kimyasal Hesaplamalar / Sınırlayıcı Bileşen Hesaplamaları	1	0	0	0
Ayırma ve Saffaştırma Teknikleri	1	0	0	0
Asit ve Bazların Metallerle Tepkimeleri	1	0	0	0
Biyoloji	0	0	0	0
Karbohidratlar	1	0	0	0
Ekosistemde Madde ve Enerji Akışı	1	1	0	100
Farklı hücre türlerini karşılaştırır.	1	0	0	0
Mitotik evreyi açıklar ve bu evrede gerçekleşen olayları bilir.	1	0	0	0
Mantarlar	1	0	0	0
Soyağaçları (Otozomal)	1	0	0	0

AROMAT TYT 1



382,253 % 12,69

MANİSA / YUNUSEMRE
ÖZEL MANİSA KEP KİŞİSEL GELİŞİM KURSU

12 - 12383
MERT AKALIN

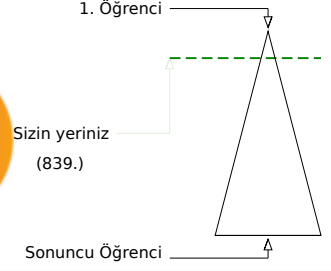
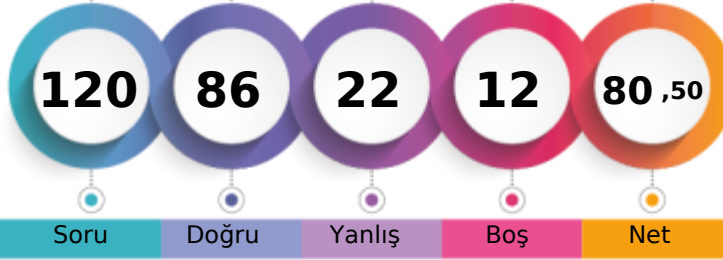

	Şube	Kurum	İlçe	İl	Genel
Öğrenci Sıra No	19	81	167	189	839 % 12,69
Sınava Katılan Öğrenci Sayısı	134	358	935	1362	6609

	Soru	Doğru	Yanlış	Boş	Net	Başarı
TYT Türkçe	40	30	9	1	27,75	% 69
Cevap Anahtarı	B	ABBACBDBDADEBACADCBDEACAADBECEADBEDEEC				
Cevaplarınız		ABeACaDBDADEBACADcBD ACAAcBbEdEADcEdEa				

	S	D	Y	B%
Türkçe	0	0	0	0
Metne Sözcük Yerleştirme	1	1	0	100
Söz Öbeklerinde Anlam	1	1	0	100
Sözcükler Arası Anlam İlişkileri	1	0	1	0
Sözcükte Anlam	1	1	0	100
Cümleyi Yorumlama ve Açıklama	2	1	1	50
Parçadaki Cümlelerin İçerik ve Özellikleri	1	1	0	100
Çekim Ekleri ve Türleri	1	1	0	100
Ad Sözlü Sözcükler - Karma	1	1	0	100
Cümlelerin Öğeleri - Karma	1	1	0	100
Yazım Kuralları - Karma	1	1	0	100
Bitişik ve Ayrı Yazılan Kelimeler	1	1	0	100
Noktalama İşaretleri - Karma	1	1	0	100
Virgül	1	1	0	100
Paragrafı İkiye Ayırma	1	1	0	100
Cümlelerden Paragraf Oluşturma	1	1	0	100
Paragrafta Anlatım Akışını Bozan Cümle	1	1	0	100
Paragrafta Boş Bırakılan Yerleri Tamamlama	3	2	1	67
Paragrafın Yorumlanması	7	5	1	71
Paragrafta Yardımcı Düşünceler	6	5	1	83
Anlatım Teknikleri	1	0	1	0
Bir Paragrafa Bağlı Çoklu Sorular	6	3	3	50

	Soru	Doğru	Yanlış	Boş	Net	Başarı
Matematik-1	30	20	6	4	18,50	% 62
Geometri	10	4	0	6	4,00	% 40
TYT Matematik	40	24	6	10	22,50	% 56
Cevap Anahtarı	B	CBEDBDBDEAEBCDCDADADDEECABDDDBEDDACECCCB				
Cevaplarınız		CBECBBDaAEB DCDd Adc ECABb dE EC C B				

	S	D	Y	B%
Matematik-1	0	0	0	0
Sayı kümelerini birbirleriyle ilişkilendirir.	7	4	2	57
Üslü ifadeleri içeren denklemleri çözer.	1	1	0	100
Kökü ifadeleri içeren denklemleri çözer.	1	1	0	100
Birinci dereceden bir bilinmeyenli denklem ve eşitsizliklerin çözüm kümelerini bulur.	1	1	0	100
Mutlak değer içeren birinci dereceden bir bilinmeyenli denklem ve eşitsizliklerin çözüm kümelerini bulur.	1	1	0	100
Kümelerde birleşim, kesişim, fark, tümeleme işlemleri yardımıyla problemler çözer.	2	1	0	50
Fonksiyonlarla ilgili problemler çözer.	1	1	0	100
Bileşik önermeyi örneklerde açıklar; ve, veya, ya da bağlaçları ile kurulan bileşik önermelerin özelliklerini ve De Morgan'ın yasalarını açıklar.	1	1	0	100
Verileri merkezi eğilim ve yayılım ölçülerini hesaplayarak yorumlar.	1	1	0	100
Tam sayılarda bölünebilme kurallarıyla ilgili problemler çözer.	1	0	1	0
Denklemler ve eşitsizlikler ile ilgili problemler çözer.	11	7	2	64
n çeşit nesne ile oluşturulabilecek r li dizilişlerin (permütasyonların) kaç farklı şekilde yapılabileceğini hesaplar.	1	1	0	100
Olasılık kavramı ile ilgili uygulamalar yapar.	1	0	1	0
Geometri	0	0	0	0
Üçgende Açılar	2	0	0	0
Dik Üçgen ve Pisagor Teoremi	1	0	0	0
Yamuk	1	1	0	100
Kare	2	1	0	50
Çokgenler	2	1	0	50
Prizmalar	2	1	0	50

	Soru	Doğru	Yanlış	Boş	Net	Başarı
Tarih-1	5	3	2	0	2,50	% 50
Coğrafya-1	5	3	1	1	2,75	% 55
Felsefe	5	4	1	0	3,75	% 75
Din Küll. ve Ahl. Bil.	5	3	2	0	2,50	% 50
Felsefe (Seçmeli)	5	0	0	5	0,00	% 0
TYT Sosyal	20	13	6	1	11,50	% 58
Cevap Anahtarı	B	CEE BBBDECADEBCAEEDEACCCDABD				
Cevaplarınız		CEEec DaCAaBCAEEDEAbe				

	S	D	Y	B%
Tarih-1	0	0	0	0
İslamiyet öncesi dönemde Türklerin yaşadığı coğrafyalar ile hayat tarzları arasındaki ilişkiyi analiz eder.	1	1	0	100
Hz. Muhammed (s.a.v.) ve Dört Halife Dönemi'nde Müslümanların Arap Yarımadası ve çevresinde siyasi hâkimiyet kur	1	1	0	100
Büyük Selçuklu Devleti Dönemi'ndeki başlıca siyasi gelişmeleri Türk tarihi içerisindeki önemi bağlamında değerlendirir	1	1	0	100
Kuvayımilliyeh hareketinin oluşumundan Büyük Millet Meclisinin açılışına kadar olan süreçte meydana gelen gelişmeler	1	0	1	0
Çağdaşlaşan Türkiye'nin temeli olan Atatürk ilkelerini kavrar.	1	0	1	0
Coğrafya-1	0	0	0	0
Yerleşme Dokuları ve Tipleri	1	1	0	100
Haritalarda Temel Kavramlar	1	0	0	0
Nüfus Piramitleri	1	0	1	0
İklim Elemanları / Sıcaklık	1	1	0	100
Su Kaynakları	1	1	0	100
Felsefe	0	0	0	0
MÖ 6. Yüzyıl - MS 2. Yüzyıl Filozoflarının Felsefi Görüşleri	1	0	1	0
Bilgi Felsefesi	1	1	0	100
MS 2. Yüzyıl - MS 15. Yüzyıl Filozoflarının Felsefi Görüşleri	1	1	0	100
MS 2. Yüzyıl - MS 15. Yüzyıl Felsefesinin Düşünce ve Argümanları	1	1	0	100
Felsefi Düşünce	1	1	0	100
Din Küll. ve Ahl. Bil.	0	0	0	0
ALLAH İNSAN İLİŞKİSİ	2	2	0	100
Din ve İslam	2	1	1	50
HZ. MUHAMMED VE GENÇLİK	1	0	1	0

	Soru	Doğru	Yanlış	Boş	Net	Başarı
Fizik	7	7	0	0	7,00	% 100
Kimya	7	6	1	0	5,75	% 82
Biyoloji	6	6	0	0	6,00	% 100
TYT Fen	20	19	1	0	18,75	% 94
Cevap Anahtarı	B	CBAEBADADCAEACDBCBE				
Cevaplarınız		CBAEBADADaBEACDBCBE				

	S	D	Y	B%
Fizik	0	0	0	0
Fiziksel Niceliklerin Sınıflandırılması	1	1	0	100
Düzgün Doğrusal Hareket Kavramları	1	1	0	100
İş, Enerji ve Güç	1	1	0	100
Katı, Sıvı, Gaz Basıncı	1	1	0	100
Mıknatıslar ve Manyetik Alan	1	1	0	100
Ses Dalgaları	1	1	0	100
Küresel Aynalar	1	1	0	100
Kimya	0	0	0	0
Kimya Uygulamalarında İş Sağlığı ve Güvenliği	1	1	0	100
Katman Elektron Dağılımı ve Periyodik Tabloda Yer Bulma	1	1	0	100
Güçlü Etkileşimler / Kovalent Bağ	1	1	0	100
Maddenin Fiziksel Hâlleri	1	1	0	100
Kimyasal Hesaplamalar / Sınırlayıcı Bileşen Hesaplamaları	1	1	0	100
Ayırma ve Saffaştırma Teknikleri	1	0	1	0
Asit ve Bazların Metallerle Tepkimeleri	1	1	0	100
Biyoloji	0	0	0	0
Karbohidratlar	1	1	0	100
Ekosistemde Madde ve Enerji Akışı	1	1	0	100
Farklı hücre türlerini karşılaştırır.	1	1	0	100
Mitotik evreyi açıklar ve bu evrede gerçekleşen olayları bilir.	1	1	0	100
Mantarlar	1	1	0	100
Soyağaçları (Otozomal)	1	1	0	100

AROMAT TYT 1

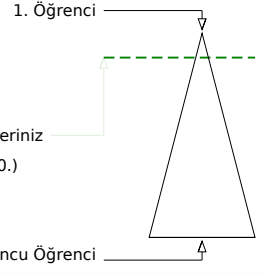
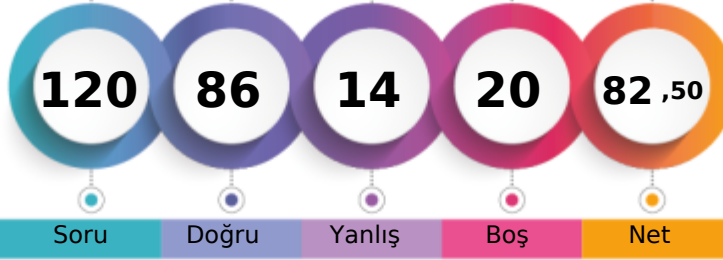

386,845 % 11,50

MANİSA / YUNUSEMRE
ÖZEL MANİSA KEP KİŞİSEL GELİŞİM KURSU12 - 12282
MERYEM ÇİÇEK

	Şube	Kurum	İlçe	İl	Genel
Öğrenci Sıra No	17	75	153	171	760 % 11,50
Sınava Katılan Öğrenci Sayısı	134	358	935	1362	6609

	Soru	Doğru	Yanlış	Boş	Net	Başarı
TYT Türkçe	40	38	2	0	37,50	% 94
Cevap Anahtarı	B	ABBACBDBDADEBACADCBDEACAADBECEADBEDEEC				
Cevaplarınız		ABBACBDBDADEBACADCBDEACAADBEeEADBEDcEC				

	S	D	Y	B%
Türkçe	0	0	0	0
Metne Sözcük Yerleştirme	1	1	0	100
Söz Öbeklerinde Anlam	1	1	0	100
Sözcükler Arası Anlam İlişkileri	1	1	0	100
Sözcükte Anlam	1	1	0	100
Cümleyi Yorumlama ve Açıklama	2	2	0	100
Parçadaki Cümlelerin İçerik ve Özellikleri	1	1	0	100
Çekim Ekleri ve Türleri	1	1	0	100
Ad Sözcük Türleri - Karma	1	1	0	100
Cümlelerin Ögeleri - Karma	1	1	0	100
Yazım Kuralları - Karma	1	1	0	100
Bitişik ve Ayrı Yazılan Kelimeler	1	1	0	100
Noktalama İşaretleri - Karma	1	1	0	100
Virgül	1	1	0	100
Paragrafı İkiye Ayırma	1	1	0	100
Cümlelerden Paragraf Oluşturma	1	1	0	100
Paragrafta Anlatım Akışını Bozan Cümle	1	1	0	100
Paragrafta Boş Bırakılan Yerleri Tamamlama	3	3	0	100
Paragrafın Yorumlanması	7	7	0	100
Paragrafta Yardımcı Düşünceler	6	5	1	83
Anlatım Teknikleri	1	1	0	100
Bir Paragrafa Bağlı Çoklu Sorular	6	5	1	83

	Soru	Doğru	Yanlış	Boş	Net	Başarı
Matematik-1	30	19	2	9	18,50	% 62
Geometri	10	2	1	7	1,75	% 18
TYT Matematik	40	21	3	16	20,25	% 51
Cevap Anahtarı	B	CBEDBABDEAEBCDCDADADDEECABDDDBEDDACECCCB				
Cevaplarınız		CBED ABDEAdB DCDAbADDE B BD d				

	S	D	Y	B%
Matematik-1	0	0	0	0
Sayı kümelerini birbirleriyle ilişkilendirir.	7	6	0	86
Üslü ifadeleri içeren denklemleri çözer.	1	1	0	100
Kökü ifadeleri içeren denklemleri çözer.	1	0	0	0
Birinci dereceden bir bilinmeyenli denklem ve eşitsizliklerin çözüm kümelerini bulur.	1	1	0	100
Mutlak değer içeren birinci dereceden bir bilinmeyenli denklem ve eşitsizliklerin çözüm kümelerini bulur.	1	1	0	100
Kümelerde birleşim, kesişim, fark, tümeleme işlemleri yardımıyla problemler çözer.	2	0	2	0
Fonksiyonlarla ilgili problemler çözer.	1	1	0	100
Bileşik önermeyi örneklerde açıklar; ve, veya, ya da bağlaçları ile kurulan bileşik önermelerin özelliklerini ve De Morgan'ın kurallarıyla ilgili problemler çözer.	1	1	0	100
Verileri merkezî eğilim ve yayılım ölçülerini hesaplayarak yorumlar.	1	1	0	100
Tam sayılarda bölünebilme kurallarıyla ilgili problemler çözer.	1	1	0	100
Denklemler ve eşitsizlikler ile ilgili problemler çözer.	11	6	0	55
n çeşit nesne ile oluşturulabilecek r li dizilişlerin (permütasyonların) kaç farklı şekilde yapılabileceğini hesaplar.	1	0	0	0
Olasılık kavramı ile ilgili uygulamalar yapar.	1	0	0	0
Geometri	0	0	0	0
Üçgende Açılar	2	2	0	100
Dik Üçgen ve Pisagor Teoremi	1	0	0	0
Yamuk	1	0	0	0
Kare	2	0	1	0
Çokgenler	2	0	0	0
Prizmalar	2	0	0	0

	Soru	Doğru	Yanlış	Boş	Net	Başarı
Tarih-1	5	4	1	0	3,75	% 75
Coğrafya-1	5	2	2	1	1,50	% 30
Felsefe	5	3	1	1	2,75	% 55
Din Küll. ve Ahl. Bil.	5	3	2	0	2,50	% 50
Felsefe (Seçmeli)	5	0	0	5	0,00	% 0
TYT Sosyal	20	12	6	2	10,50	% 53
Cevap Anahtarı	B	CEEeBBDECADEBCAEDEACCCDABD				
Cevaplarınız		CEEeAb DEee BCAbDEbbC				

	S	D	Y	B%
Tarih-1	0	0	0	0
İslamiyet öncesi dönemde Türklerin yaşadığı coğrafyalar ile hayat tarzları arasındaki ilişkiyi analiz eder.	1	1	0	100
Hz. Muhammed (s.a.v.) ve Dört Halife Dönemi'nde Müslümanların Arap Yarımadası ve çevresinde siyasi hâkimiyet kur	1	1	0	100
Büyük Selçuklu Devleti Dönemi'ndeki başlıca siyasi gelişmeleri Türk tarihi içerisindeki önemli bağlamında değerlendirir	1	1	0	100
Kuvayımilliye hareketinin oluşumundan Büyük Millet Meclisinin açılışına kadar olan süreçte meydana gelen gelişmeler	1	0	1	0
Çağdaşlaşan Türkiye'nin temeli olan Atatürk ilkelerini kavrar.	1	1	0	100
Coğrafya-1	0	0	0	0
Yerleşme Dokuları ve Tipleri	1	1	0	100
Haritalarda Temel Kavramlar	1	0	0	0
Nüfus Piramitleri	1	1	0	100
İklim Elemanları / Sıcaklık	1	0	1	0
Su Kaynakları	1	0	1	0
Felsefe	0	0	0	0
MÖ 6. Yüzyıl - MS 2. Yüzyıl Filozoflarının Felsefi Görüşleri	1	0	0	0
Bilgi Felsefesi	1	1	0	100
MS 2. Yüzyıl - MS 15. Yüzyıl Filozoflarının Felsefi Görüşleri	1	1	0	100
MS 2. Yüzyıl - MS 15. Yüzyıl Felsefesinin Düşünce ve Argümanları	1	1	0	100
Felsefi Düşünce	1	0	1	0
Din Küll. ve Ahl. Bil.	0	0	0	0
ALLAH İNSAN İLİŞKİSİ	2	2	0	100
Din ve İslam	2	0	2	0
HZ. MUHAMMED VE GENÇLİK	1	1	0	100

	Soru	Doğru	Yanlış	Boş	Net	Başarı
Fizik	7	5	2	0	4,50	% 64
Kimya	7	4	1	2	3,75	% 54
Biyoloji	6	6	0	0	6,00	% 100
TYT Fen	20	15	3	2	14,25	% 71
Cevap Anahtarı	B	CBAEBADADCBABEACDBCBE				
Cevaplarınız		aBAcBADADa EACDBCBE				

	S	D	Y	B%
Fizik	0	0	0	0
Fiziksel Niceliklerin Sınıflandırılması	1	1	0	100
Düzgün Doğrusal Hareket Kavramları	1	0	1	0
İş, Enerji ve Güç	1	1	0	100
Katı, Sıvı, Gaz Basıncı	1	0	1	0
Mıknatıslar ve Manyetik Alan	1	1	0	100
Ses Dalgaları	1	1	0	100
Küresel Aynalar	1	1	0	100
Kimya	0	0	0	0
Kimya Uygulamalarında İş Sağlığı ve Güvenliği	1	1	0	100
Katman Elektron Dağılımı ve Periyodik Tabloda Yer Bulma	1	1	0	100
Güçlü Etkileşimler / Kovalent Bağ	1	1	0	100
Maddenin Fiziksel Hâlleri	1	0	0	0
Kimyasal Hesaplamalar / Sınırlayıcı Bileşen Hesaplamaları	1	0	0	0
Ayırma ve Saffaştırma Teknikleri	1	0	1	0
Asit ve Bazların Metallerle Tepkimeleri	1	1	0	100
Biyoloji	0	0	0	0
Karbohidratlar	1	1	0	100
Ekosistemde Madde ve Enerji Akışı	1	1	0	100
Farklı hücre türlerini karşılaştırır.	1	1	0	100
Mitotik evreyi açıklar ve bu evrede gerçekleşen olayları bilir.	1	1	0	100
Mantarlar	1	1	0	100
Soyağaçları (Otozomal)	1	1	0	100

AROMAT TYT 1

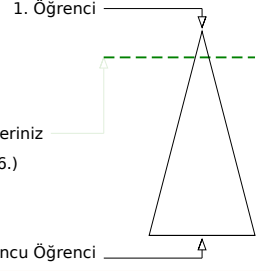
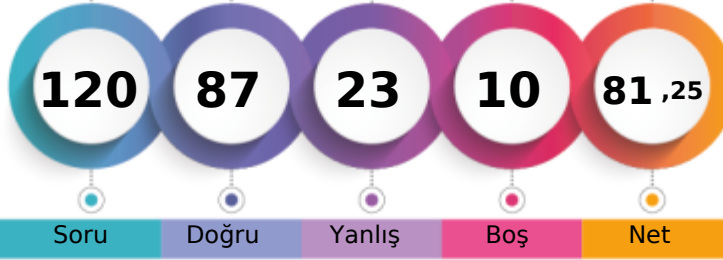

383,523 % 12,35

MANİSA / YUNUSEMRE
ÖZEL MANİSA KEP KİŞİSEL GELİŞİM KURSU12 - 12198
METE ŞEN

	Şube	Kurum	İlçe	İl	Genel
Öğrenci Sıra No	18	80	165	187	816 % 12,35
Sınava Katılan Öğrenci Sayısı	134	358	935	1362	6609

	Soru	Doğru	Yanlış	Boş	Net	Başarı
TYT Türkçe	40	33	7	0	31,25	% 78
Cevap Anahtarı	A ABBADBCBADDEABCADACBEDACAAEBDECAEDBEECDE					
Cevaplarınız	ABBADBCBADDdbBCADACBaaACAeEBDeaAEDBEEaEde					

	S	D	Y	B%
Türkçe	0	0	0	0
Metne Sözcük Yerleştirme	1	1	0	100
Söz Öbeklerinde Anlam	1	1	0	100
Sözcükler Arası Anlam İlişkileri	1	1	0	100
Sözcükte Anlam	1	1	0	100
Cümleli Yorumlama ve Açıklama	2	2	0	100
Parçadaki Cümlelerin İçerik ve Özellikleri	1	1	0	100
Çekim Ekleri ve Türleri	1	1	0	100
Ad Sözlü Sözcükler - Karma	1	1	0	100
Cümlelerin Ögeleri - Karma	1	1	0	100
Yazım Kuralları - Karma	1	1	0	100
Bitişik ve Ayrı Yazılan Kelimeler	1	0	1	0
Noktalama İşaretleri - Karma	1	0	1	0
Virgül	1	1	0	100
Paragrafı İkiye Ayırma	1	1	0	100
Cümlelerden Paragraf Oluşturma	1	1	0	100
Paragrafta Anlatım Akışını Bozan Cümle	1	1	0	100
Paragrafta Boş Bırakılan Yerleri Tamamlama	3	3	0	100
Paragrafın Yorumlanması	7	4	3	57
Paragrafta Yardımcı Düşünceler	6	5	1	83
Anlatım Teknikleri	1	1	0	100
Bir Paragrafa Bağlı Çoklu Sorular	6	5	1	83

	Soru	Doğru	Yanlış	Boş	Net	Başarı
Matematik-1	30	27	1	2	26,75	% 89
Geometri	10	7	1	2	6,75	% 68
TYT Matematik	40	34	2	4	33,50	% 84
Cevap Anahtarı	A BCEBDBADAEEDCCADADEDDCABEDDEBDBACCCECCBA					
Cevaplarınız	BCEBDBADAE E D CADADEDDCABEDDEaD eCCE CBA					

	S	D	Y	B%
Matematik-1	0	0	0	0
Sayı kümelerini birbirleriyle ilişkilendirir.	7	6	0	86
Üslü ifadeleri içeren denklemleri çözer.	1	1	0	100
Kökü ifadeleri içeren denklemleri çözer.	1	1	0	100
Birinci dereceden bir bilinmeyenli denklem ve eşitsizliklerin çözüm kümelerini bulur.	1	1	0	100
Mutlak değer içeren birinci dereceden bir bilinmeyenli denklem ve eşitsizliklerin çözüm kümelerini bulur.	1	1	0	100
Kümelerde birleşim, kesişim, fark, tümeleme işlemleri yardımıyla problemler çözer.	2	2	0	100
Fonksiyonlarla ilgili problemler çözer.	1	0	0	0
Bileşik önermeyi örneklerde açıklar; ve, veya, ya da bağlaçları ile kurulan bileşik önermelerin özelliklerini ve De Morgan'ın yasalarını açıklar.	1	1	0	100
Verileri merkezli eğilim ve yayılım ölçülerini hesaplayarak yorumlar.	1	1	0	100
Tam sayılarda bölünebilme kurallarıyla ilgili problemler çözer.	1	1	0	100
Denklemler ve eşitsizlikler ile ilgili problemler çözer.	11	11	0	100
n çeşit nesne ile oluşturulabilecek r li dizilişlerin (permütasyonların) kaç farklı şekilde yapılabileceğini hesaplar.	1	1	0	100
Olasılık kavramı ile ilgili uygulamalar yapar.	1	0	1	0
Geometri	0	0	0	0
Üçgende Açılar	2	1	0	50
Dik Üçgen ve Pisagor Teoremi	1	0	1	0
Yamuk	1	1	0	100
Kare	2	2	0	100
Çokgenler	2	1	0	50
Prizmalar	2	2	0	100

	Soru	Doğru	Yanlış	Boş	Net	Başarı
Tarih-1	5	3	2	0	2,50	% 50
Coğrafya-1	5	3	2	0	2,50	% 50
Felsefe	5	4	1	0	3,75	% 75
Din Kült. ve Ahl. Bil.	5	3	2	0	2,50	% 50
Felsefe (Seçmeli)	5	0	0	5	0,00	% 0
TYT Sosyal	20	13	7	0	11,25	% 56
Cevap Anahtarı	A ECEBDBEACDBACEDAECCBDACD					
Cevaplarınız	cCEeBDdEAEDBACdDeEbC					

	S	D	Y	B%
Tarih-1	0	0	0	0
İslamiyet öncesi dönemde Türklerin yaşadığı coğrafyalar ile hayat tarzları arasındaki ilişkiyi analiz eder.	1	0	1	0
Hız, Muhammed (s.a.v.) ve Dört Halife Dönemi'nde Müslümanların Arap Yarımadası ve çevresinde siyasi hâkimiyet kur	1	1	0	100
Büyük Selçuklu Devleti Dönemi'ndeki başlıca siyasi gelişmeleri Türk tarihi içerisindeki önemi bağlamında değerlendirir	1	1	0	100
Kuvayımilliyet hareketinin oluşumundan Büyük Millet Meclisinin açılışına kadar olan süreçte meydana gelen gelişmeler	1	0	1	0
Çağdaşlaşan Türkiye'nin temeli olan Atatürk ilkelerini kavrar.	1	1	0	100
Coğrafya-1	0	0	0	0
Yerleşme Dokuları ve Tipleri	1	1	0	100
Haritalarda Temel Kavramlar	1	0	1	0
Nüfus Piramitleri	1	1	0	100
İklim Elemanları / Sıcaklık	1	1	0	100
Su Kaynakları	1	0	1	0
Felsefe	0	0	0	0
MÖ 6. Yüzyıl - MS 2. Yüzyıl Filozoflarının Felsefi Görüşleri	1	1	0	100
Bilgi Felsefesi	1	1	0	100
MS 2. Yüzyıl - MS 15. Yüzyıl Filozoflarının Felsefi Görüşleri	1	1	0	100
MS 2. Yüzyıl - MS 15. Yüzyıl Felsefesinin Düşünce ve Argümanları	1	1	0	100
Felsefi Düşünce	1	0	1	0
Din Kült. ve Ahl. Bil.	0	0	0	0
ALLAH İNSAN İLİŞKİSİ	2	2	0	100
Din ve İslam	2	0	2	0
HZ. MUHAMMED VE GENÇLİK	1	1	0	100

	Soru	Doğru	Yanlış	Boş	Net	Başarı
Fizik	7	3	4	0	2,00	% 29
Kimya	7	2	2	3	1,50	% 21
Biyoloji	6	2	1	3	1,75	% 29
TYT Fen	20	7	7	6	5,25	% 26
Cevap Anahtarı	A BCAEABDADEABCADCBEBEC					
Cevaplarınız	dCcbABeAD ee C E b					

	S	D	Y	B%
Fizik	0	0	0	0
Fiziksel Niceliklerin Sınıflandırılması	1	0	1	0
Düzensiz Doğrusal Hareket Kavramları	1	1	0	100
İş, Enerji ve Güç	1	0	1	0
Katı, Sıvı, Gaz Basıncı	1	0	1	0
Mıknatıslar ve Manyetik Alan	1	1	0	100
Ses Dalgaları	1	1	0	100
Küresel Aynalar	1	0	1	0
Kimya	0	0	0	0
Kimya Uygulamalarında İş Sağlığı ve Güvenliği	1	1	0	100
Katman Elektron Dağılımı ve Periyodik Tabloda Yer Bulma	1	1	0	100
Güçlü Etkileşimler / Kovalent Bağ	1	0	0	0
Maddenin Fiziksel Hâlleri	1	0	1	0
Kimyasal Hesaplamalar / Sınırlayıcı Bileşen Hesaplamaları	1	0	1	0
Ayırma ve Safaştırma Teknikleri	1	0	0	0
Asit ve Bazların Metallerle Tepkimeleri	1	0	0	0
Biyoloji	0	0	0	0
Karbohidratlar	1	0	0	0
Ekosistemde Madde ve Enerji Akışı	1	1	0	100
Farklı hücre türlerini karşılaştırır.	1	0	0	0
Mitotik evreyi açıklar ve bu evrede gerçekleşen olayları bilir.	1	1	0	100
Mantarlar	1	0	0	0
Soyağaçları (Otozomal)	1	0	1	0

AROMAT TYT 1



292,883 % 46,71

MANİSA / YUNUSEMRE
ÖZEL MANİSA KEP KİŞİSEL GELİŞİM KURSU

12 - 12040
METEHAN TAŞKIN

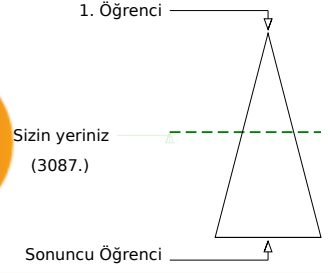
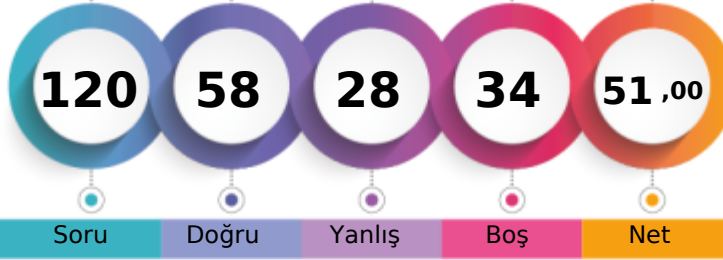

Soru Doğru Yanlış Boş Net

Şube Kurum İlçe İl Genel

Öğrenci Sıra No 78 235 530 681 3087 % 46,71

Sınava Katılan Öğrenci Sayısı 134 358 935 1362 6609

		Soru	Doğru	Yanlış	Boş	Net	Başarı	
TYT Türkçe		40	28	9	3	25,75	% 64	
Cevap Anahtarı	B	ABBACBDBDADEBACADCBDEACAADBECEADBEDEEC						
Cevaplarınız		ABBACBD AD BDCeDCABDbAdAAcBEEAaeDBEcEEC						

	S	D	Y	B%
Türkçe	0	0	0	0
Metne Sözcük Yerleştirme	1	1	0	100
Söz Öbeklerinde Anlam	1	1	0	100
Sözcükler Arası Anlam İlişkileri	1	1	0	100
Sözcükte Anlam	1	1	0	100
Cümleyi Yorumlama ve Açıklama	2	2	0	100
Parçadaki Cümlelerin İçerik ve Özellikleri	1	1	0	100
Çekim Ekleri ve Türleri	1	0	0	0
Ad Sözlü Sözcükler - Karma	1	1	0	100
Cümlelerin Ögeleri - Karma	1	0	0	0
Yazım Kuralları - Karma	1	1	0	100
Bitişik ve Ayrı Yazılan Kelimeler	1	0	0	0
Noktalama İşaretleri - Karma	1	0	1	0
Virgül	1	1	0	100
Paragrafı İkiye Ayırma	1	1	0	100
Cümlelerden Paragraf Oluşturma	1	0	1	0
Paragrafta Anlatım Akışını Bozan Cümle	1	1	0	100
Paragrafta Boş Bırakılan Yerleri Tamamlama	3	3	0	100
Paragrafın Yorumlanması	7	5	2	71
Paragrafta Yardımcı Düşünceler	6	3	3	50
Anlatım Teknikleri	1	0	1	0
Bir Paragrafa Bağlı Çoklu Sorular	6	5	1	83

		Soru	Doğru	Yanlış	Boş	Net	Başarı	
Matematik-1		30	12	4	14	11,00	% 37	
Geometri		10	0	0	10	0,00	% 0	
TYT Matematik		40	12	4	24	11,00	% 28	
Cevap Anahtarı	B	CBEDBDBDEAEBCDCDADADDEECABDDBEBDACECCCB						
Cevaplarınız		CBEDB DEe DA Daab AB						

	S	D	Y	B%
Matematik-1	0	0	0	0
Sayı kümelerini birbiriyle ilişkilendirir.	7	5	1	71
Üslü ifadeleri içeren denklemleri çözer.	1	1	0	100
Kökü ifadeleri içeren denklemleri çözer.	1	1	0	100
Birinci dereceden bir bilinmeyenli denklem ve eşitsizliklerin çözüm kümelerini bulur.	1	0	0	0
Mutlak değer içeren birinci dereceden bir bilinmeyenli denklem ve eşitsizliklerin çözüm kümelerini bulur.	1	0	0	0
Kümelerde birleşim, kesişim, fark, tümeleme işlemleri yardımıyla problemler çözer.	2	0	0	0
Fonksiyonlarla ilgili problemler çözer.	1	0	0	0
Bileşik önermeyi örneklerde açıklar; ve, veya, ya da bağlaçları ile kurulan bileşik önermelerin özelliklerini ve De Morgan'ın kurallarıyla ilgili problemler çözer.	1	0	0	0
Verileri merkezî eğilim ve yayılım ölçülerini hesaplayarak yorumlar.	1	0	0	0
Tam sayılarda bölünebilme kurallarıyla ilgili problemler çözer.	1	1	0	100
Denklemler ve eşitsizlikler ile ilgili problemler çözer.	11	4	3	36
n çeşit nesne ile oluşturulabilecek r li dizilişlerin (permütasyonların) kaç farklı şekilde yapılabileceğini hesaplar.	1	0	0	0
Olasılık kavramı ile ilgili uygulamalar yapar.	1	0	0	0
Geometri	0	0	0	0
Üçgende Açılar	2	0	0	0
Dik Üçgen ve Pisagor Teoremi	1	0	0	0
Yamuk	1	0	0	0
Kare	2	0	0	0
Çokgenler	2	0	0	0
Prizmalar	2	0	0	0

		Soru	Doğru	Yanlış	Boş	Net	Başarı	
Tarih-1		5	3	2	0	2,50	% 50	
Coğrafya-1		5	2	2	1	1,50	% 30	
Felsefe		5	3	2	0	2,50	% 50	
Din Kült. ve Ahl. Bil.		5	3	2	0	2,50	% 50	
Felsefe (Seçmeli)		5	0	0	5	0,00	% 0	
TYT Sosyal		20	11	8	1	9,00	% 45	
Cevap Anahtarı	B	CEE BBBDECADEBCAEDEACCCDABD						
Cevaplarınız		CEEac eEeADaCeEdebdC						

	S	D	Y	B%
Tarih-1	0	0	0	0
İslamiyet öncesi dönemde Türklerin yaşadığı coğrafyalar ile hayat tarzları arasındaki ilişkiyi analiz eder.	1	1	0	100
Hz. Muhammed (s.a.v.) ve Dört Halife Dönemi'nde Müslümanların Arap Yarımadası ve çevresinde siyasi hâkimiyet kur	1	1	0	100
Büyük Selçuklu Devleti Dönemi'ndeki başlıca siyasi gelişmeleri Türk tarihi içerisindeki önemi bağlamında değerlendirir	1	1	0	100
Kuvayımilliye hareketinin oluşumundan Büyük Millet Meclisinin açılışına kadar olan süreçte meydana gelen gelişmeler	1	0	1	0
Çağdaşlaşan Türkiye'nin temeli olan Atatürk ilkelerini kavrar.	1	0	1	0
Coğrafya-1	0	0	0	0
Yerleşme Dokuları ve Tipleri	1	0	1	0
Haritalarda Temel Kavramlar	1	0	0	0
Nüfus Piramitleri	1	1	0	100
İklim Elemanları / Sıcaklık	1	1	0	100
Su Kaynakları	1	0	1	0
Felsefe	0	0	0	0
MÖ 6. Yüzyıl - MS 2. Yüzyıl Filozoflarının Felsefi Görüşleri	1	1	0	100
Bilgi Felsefesi	1	0	1	0
MS 2. Yüzyıl - MS 15. Yüzyıl Filozoflarının Felsefi Görüşleri	1	0	1	0
MS 2. Yüzyıl - MS 15. Yüzyıl Felsefesinin Düşünce ve Argümanları	1	1	0	100
Felsefi Düşünce	1	1	0	100
Din Kült. ve Ahl. Bil.	0	0	0	0
ALLAH İNSAN İLİŞKİSİ	2	2	0	100
Din ve İslam	2	0	2	0
HZ. MUHAMMED VE GENÇLİK	1	1	0	100

		Soru	Doğru	Yanlış	Boş	Net	Başarı	
Fizik		7	2	4	1	1,00	% 14	
Kimya		7	2	2	3	1,50	% 21	
Biyoloji		6	3	1	2	2,75	% 46	
TYT Fen		20	7	7	6	5,25	% 26	
Cevap Anahtarı	B	CBAEBADADCBEBACDBCBE						
Cevaplarınız		eedd ADAbEa C Ba E						

	S	D	Y	B%
Fizik	0	0	0	0
Fiziksel Niceliklerin Sınıflandırılması	1	0	1	0
Düzgün Doğrusal Hareket Kavramları	1	0	1	0
İş, Enerji ve Güç	1	0	1	0
Katı, Sıvı, Gaz Basıncı	1	0	1	0
Mıknatıslar ve Manyetik Alan	1	1	0	100
Ses Dalgaları	1	0	0	0
Küresel Aynalar	1	1	0	100
Kimya	0	0	0	0
Kimya Uygulamalarında İş Sağlığı ve Güvenliği	1	1	0	100
Katman Elektron Dağılımı ve Periyodik Tabloda Yer Bulma	1	1	0	100
Güçlü Etkileşimler / Kovalent Bağ	1	0	0	0
Maddenin Fiziksel Hâlleri	1	1	0	100
Kimyasal Hesaplamalar / Sınırlayıcı Bileşen Hesaplamaları	1	0	0	0
Ayırma ve Saffaştırma Teknikleri	1	0	1	0
Asit ve Bazların Metallerle Tepkimeleri	1	0	0	0
Biyoloji	0	0	0	0
Karbohidratlar	1	0	0	0
Ekosistemde Madde ve Enerji Akışı	1	1	0	100
Farklı hücre türlerini karşılaştırır.	1	1	0	100
Mitotik evreyi açıklar ve bu evrede gerçekleşen olayları bilir.	1	1	0	100
Mantarlar	1	0	0	0
Soyağaçları (Otozomal)	1	0	1	0

AROMAT TYT 1

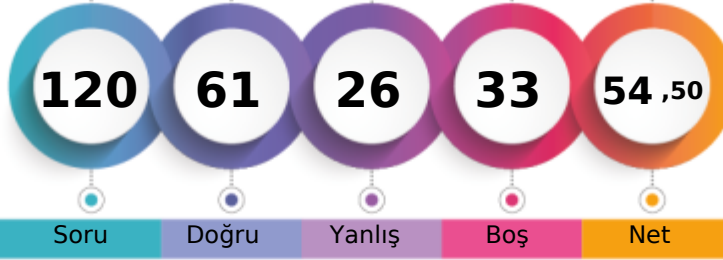

303,445 % 41,67

MANİSA / YUNUSEMRE
ÖZEL MANİSA KEP KİŞİSEL GELİŞİM KURSU12 - 12182
MİRZA EKİM

1. Öğrenci

Sizin yeriniz
(2754.)

Sonuncu Öğrenci

Soru Doğru Yanlış Boş Net

Şube Kurum İlçe İl Genel

Öğrenci Sıra No 71 219 483 612 2754 % 41,67

Sınava Katılan Öğrenci Sayısı 134 358 935 1362 6609

		Soru	Doğru	Yanlış	Boş	Net	Başarı	
TYT Türkçe		40	28	10	2	25,50	% 64	
Cevap Anahtarı	A	ABBADBCBADDEABCADACBEDACAAEBDECAEDBEECDE						
Cevaplarınız		BBADEc daebdBcBdACBEDACAAEBadaAEDBEECDE						

	S	D	Y	B%
Türkçe	0	0	0	0
Metne Sözcük Yerleştirme	1	0	0	0
Söz Öbeklerinde Anlam	1	1	0	100
Sözcükler Arası Anlam İlişkileri	1	1	0	100
Sözcükte Anlam	1	1	0	100
Cümleli Yorumlama ve Açıklama	2	1	1	50
Parçadaki Cümlelerin İçerik ve Özellikleri	1	1	0	100
Çekim Ekleri ve Türleri	1	0	0	0
Ad Sözlü Sözcükler - Karma	1	0	1	0
Cümlelerin Ögeleri - Karma	1	0	1	0
Yazım Kuralları - Karma	1	0	1	0
Bitişik ve Ayrı Yazılan Kelimeler	1	0	1	0
Noktalama İşaretleri - Karma	1	0	1	0
Virgül	1	1	0	100
Paragrafı İkiye Ayırma	1	1	0	100
Cümlelerden Paragraf Oluşturma	1	0	1	0
Paragrafta Anlatım Akışını Bozan Cümle	1	1	0	100
Paragrafta Boş Bırakılan Yerleri Tamamlama	3	3	0	100
Paragrafın Yorumlanması	7	7	0	100
Paragrafta Yardımcı Düşünceler	6	4	2	67
Anlatım Teknikleri	1	0	1	0
Bir Paragrafa Bağlı Çoklu Sorular	6	6	0	100

		Soru	Doğru	Yanlış	Boş	Net	Başarı	
Matematik-1		30	16	2	12	15,50	% 52	
Geometri		10	0	0	10	0,00	% 0	
TYT Matematik		40	16	2	22	15,50	% 39	
Cevap Anahtarı	A	BCEBDBADAEEBDCADADEDDCABEDDEBDBACCCECBA						
Cevaplarınız		BCEBDBcDeEE DC A DCAB						

	S	D	Y	B%
Matematik-1	0	0	0	0
Sayı kümelerini birbiriyle ilişkilendirir.	7	6	1	86
Üslü ifadeleri içeren denklemleri çözer.	1	1	0	100
Kökü ifadeleri içeren denklemleri çözer.	1	1	0	100
Birinci dereceden bir bilinmeyenli denklem ve eşitsizliklerin çözüm kümelerini bulur.	1	1	0	100
Mutlak değer içeren birinci dereceden bir bilinmeyenli denklem ve eşitsizliklerin çözüm kümelerini bulur.	1	0	1	0
Kümelerde birleşim, kesişim, fark, tümeleme işlemleri yardımıyla problemler çözer.	2	1	0	50
Fonksiyonlarla ilgili problemler çözer.	1	0	0	0
Bileşik önermeyi örneklerde açıklar; ve, veya, ya da bağlaçları ile kurulan bileşik önermelerin özelliklerini ve De Morgan'ı	1	1	0	100
Verileri merkezi eğilim ve yayılım ölçülerini hesaplayarak yorumlar.	1	0	0	0
Tam sayılarda bölünebilme kurallarıyla ilgili problemler çözer.	1	1	0	100
Denklemler ve eşitsizlikler ile ilgili problemler çözer.	11	4	0	36
n çeşit nesne ile oluşturulabilecek r li dizilişlerin (permütasyonların) kaç farklı şekilde yapılabileceğini hesaplar.	1	0	0	0
Olasılık kavramı ile ilgili uygulamalar yapar.	1	0	0	0
Geometri	0	0	0	0
Üçgende Açılar	2	0	0	0
Dik Üçgen ve Pisagor Teoremi	1	0	0	0
Yamuk	1	0	0	0
Kare	2	0	0	0
Çokgenler	2	0	0	0
Prizmalar	2	0	0	0

		Soru	Doğru	Yanlış	Boş	Net	Başarı	
Tarih-1		5	3	2	0	2,50	% 50	
Coğrafya-1		5	2	2	1	1,50	% 30	
Felsefe		5	3	1	1	2,75	% 55	
Din Kült. ve Ahl. Bil.		5	3	2	0	2,50	% 50	
Felsefe (Seçmeli)		5	0	0	5	0,00	% 0	
TYT Sosyal		20	11	7	2	9,25	% 46	
Cevap Anahtarı	A	ECEBDBEACDBACEDAECCBDACD						
Cevaplarınız		ECEacDdEe DBe EDeEbC						

	S	D	Y	B%
Tarih-1	0	0	0	0
İslamiyet öncesi dönemde Türklerin yaşadığı coğrafyalar ile hayat tarzları arasındaki ilişkiyi analiz eder.	1	1	0	100
Hz. Muhammed (s.a.v.) ve Dört Halife Dönemi'nde Müslümanların Arap Yarımadası ve çevresinde siyasi hâkimiyet kur	1	1	0	100
Büyük Selçuklu Devleti Dönemi'ndeki başlıca siyasi gelişmeleri Türk tarihi içerisindeki önemi bağlamında değerlendirir	1	1	0	100
Kuvayımilliye hareketinin oluşumundan Büyük Millet Meclisinin açılışına kadar olan süreçte meydana gelen gelişmeler	1	0	1	0
Çağdaşlaşan Türkiye'nin temeli olan Atatürk ilkelerini kavrar.	1	0	1	0
Coğrafya-1	0	0	0	0
Yerleşme Dokuları ve Tipleri	1	1	0	100
Haritalarda Temel Kavramlar	1	0	1	0
Nüfus Piramitleri	1	1	0	100
İklim Elemanları / Sıcaklık	1	0	1	0
Su Kaynakları	1	0	0	0
Felsefe	0	0	0	0
MÖ 6. Yüzyıl - MS 2. Yüzyıl Filozoflarının Felsefi Görüşleri	1	1	0	100
Bilgi Felsefesi	1	1	0	100
MS 2. Yüzyıl - MS 15. Yüzyıl Filozoflarının Felsefi Görüşleri	1	0	1	0
MS 2. Yüzyıl - MS 15. Yüzyıl Felsefesinin Düşünce ve Argümanları	1	0	0	0
Felsefi Düşünce	1	1	0	100
Din Kült. ve Ahl. Bil.	0	0	0	0
ALLAH İNSAN İLİŞKİSİ	2	2	0	100
Din ve İslam	2	0	2	0
HZ. MUHAMMED VE GENÇLİK	1	1	0	100

		Soru	Doğru	Yanlış	Boş	Net	Başarı	
Fizik		7	3	3	1	2,25	% 32	
Kimya		7	2	3	2	1,25	% 18	
Biyoloji		6	1	1	4	0,75	% 13	
TYT Fen		20	6	7	7	4,25	% 21	
Cevap Anahtarı	A	BCAEBADDAEABCADCBCEBC						
Cevaplarınız		BCcc BbeD d Cd C a						

	S	D	Y	B%
Fizik	0	0	0	0
Fiziksel Niceliklerin Sınıflandırılması	1	1	0	100
Düzgün Doğrusal Hareket Kavramları	1	1	0	100
İş, Enerji ve Güç	1	0	1	0
Katı, Sıvı, Gaz Basıncı	1	0	1	0
Mıknatıslar ve Manyetik Alan	1	0	0	0
Ses Dalgaları	1	1	0	100
Küresel Aynalar	1	0	1	0
Kimya	0	0	0	0
Kimya Uygulamalarında İş Sağlığı ve Güvenliği	1	0	1	0
Katman Elektron Dağılımı ve Periyodik Tabloda Yer Bulma	1	1	0	100
Güçlü Etkileşimler / Kovalent Bağ	1	0	0	0
Maddenin Fiziksel Hâlleri	1	0	1	0
Kimyasal Hesaplamalar / Sınırlayıcı Bileşen Hesaplamaları	1	0	0	0
Ayırma ve Saffaştırma Teknikleri	1	1	0	100
Asit ve Bazların Metallerle Tepkimeleri	1	0	1	0
Biyoloji	0	0	0	0
Karbohidratlar	1	0	0	0
Ekosistemde Madde ve Enerji Akışı	1	1	0	100
Farklı hücre türlerini karşılaştırır.	1	0	0	0
Mitotik evreyi açıklar ve bu evrede gerçekleşen olayları bilir.	1	0	0	0
Mantarlar	1	0	0	0
Soyağaçları (Otozomal)	1	0	1	0

AROMAT TYT 1



257,153 % 65,96

MANİSA / YUNUSEMRE
ÖZEL MANİSA KEP KİŞİSEL GELİŞİM KURSU

12 - 12210
MUHAMMED ENES BAKICI

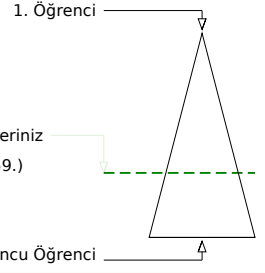
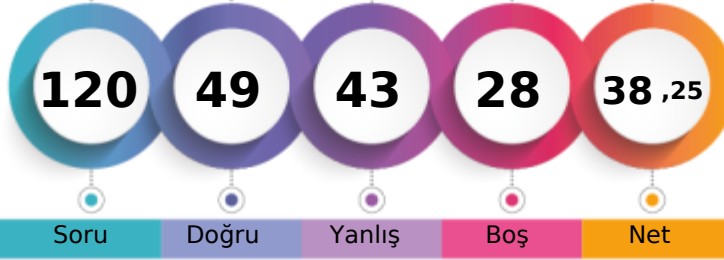

Soru Doğru Yanlış Boş Net

	Şube	Kurum	İlçe	İl	Genel
Öğrenci Sıra No	103	293	703	945	4359 % 65,96
Sınava Katılan Öğrenci Sayısı	134	358	935	1362	6609

	Soru	Doğru	Yanlış	Boş	Net	Başarı
TYT Türkçe	40	11	23	6	5,25	% 13
Cevap Anahtarı	B	ABBACBDBDADEBACADCBDEACAADBECEADBEDEEC				
Cevaplarınız		AcBAaBb	a Bca	D	ABDcebAdeBcaedbadcedba	

	S	D	Y	B%
Türkçe	0	0	0	0
Metne Sözcük Yerleştirme	1	1	0	100
Söz Öbeklerinde Anlam	1	0	1	0
Sözcükler Arası Anlam İlişkileri	1	1	0	100
Sözcükte Anlam	1	1	0	100
Cümleli Yorumlama ve Açıklama	2	1	1	50
Parçadaki Cümlelerin İçerik ve Özellikleri	1	0	1	0
Çekim Ekleri ve Türleri	1	0	0	0
Ad Sözlü Sözcükler - Karma	1	0	0	0
Cümlelerin Öğeleri - Karma	1	0	0	0
Yazım Kuralları - Karma	1	0	1	0
Bitişik ve Ayrı Yazılan Kelimeler	1	0	0	0
Noktalama İşaretleri - Karma	1	0	1	0
Virgül	1	1	0	100
Paragrafı İkiye Ayırma	1	0	1	0
Cümlelerden Paragraf Oluşturma	1	0	0	0
Paragrafta Anlatım Akışını Bozan Cümle	1	1	0	100
Paragrafta Boş Bırakılan Yerleri Tamamlama	3	2	0	67
Paragrafın Yorumlanması	7	2	5	29
Paragrafta Yardımcı Düşünceler	6	1	5	17
Anlatım Teknikleri	1	0	1	0
Bir Paragrafa Bağlı Çoklu Sorular	6	0	6	0

	Soru	Doğru	Yanlış	Boş	Net	Başarı
Matematik-1	30	17	3	10	16,25	% 54
Geometri	10	2	0	8	2,00	% 20
TYT Matematik	40	19	3	18	18,25	% 46
Cevap Anahtarı	B	CBEDBDBDEAEBCDCDADADDEECABDDDBEDDACECCCB				
Cevaplarınız		CBEDBDBDEAE	eDC	A	Da	b D EBD

	S	D	Y	B%
Matematik-1	0	0	0	0
Sayı kümelerini birbiriyle ilişkilendirir.	7	6	1	86
Üslü ifadeleri içeren denklemleri çözer.	1	1	0	100
Kökü ifadeleri içeren denklemleri çözer.	1	1	0	100
Birinci dereceden bir bilinmeyenli denklem ve eşitsizliklerin çözüm kümelerini bulur.	1	1	0	100
Mutlak değer içeren birinci dereceden bir bilinmeyenli denklem ve eşitsizliklerin çözüm kümelerini bulur.	1	1	0	100
Kümelerde birleşim, kesişim, fark, tümeleme işlemleri yardımıyla problemler çözer.	2	1	0	50
Fonksiyonlarla ilgili problemler çözer.	1	0	0	0
Bileşik önermeyi örneklerde açıklar; ve, veya, ya da bağlaçları ile kurulan bileşik önermelerin özelliklerini ve De Morgan'ı	1	1	0	100
Verileri merkezi eğilim ve yayılım ölçülerini hesaplayarak yorumlar.	1	1	0	100
Tam sayılarda bölünebilme kurallarıyla ilgili problemler çözer.	1	1	0	100
Denklemler ve eşitsizlikler ile ilgili problemler çözer.	11	2	2	18
n çeşit nesne ile oluşturulabilecek r li dizilişlerin (permütasyonların) kaç farklı şekilde yapılabileceğini hesaplar.	1	1	0	100
Olasılık kavramı ile ilgili uygulamalar yapar.	1	0	0	0
Geometri	0	0	0	0
Üçgende Açılar	2	2	0	100
Dik Üçgen ve Pisagor Teoremi	1	0	0	0
Yamuk	1	0	0	0
Kare	2	0	0	0
Çokgenler	2	0	0	0
Prizmalar	2	0	0	0

	Soru	Doğru	Yanlış	Boş	Net	Başarı
Tarih-1	5	3	2	0	2,50	% 50
Coğrafya-1	5	1	3	1	0,25	% 5
Felsefe	5	3	1	1	2,75	% 55
Din Küll. ve Ahl. Bil.	5	2	3	0	1,25	% 25
Felsefe (Seçmeli)	5	0	0	5	0,00	% 0
TYT Sosyal	20	9	9	2	6,75	% 34
Cevap Anahtarı	B	CEE BBBDECAEDBCAEEDEACCCDABD				
Cevaplarınız		CEEaede	eADBCe	DdebC		

	S	D	Y	B%
Tarih-1	0	0	0	0
İslamiyet öncesi dönemde Türklerin yaşadığı coğrafyalar ile hayat tarzları arasındaki ilişkiyi analiz eder.	1	1	0	100
Hz. Muhammed (s.a.v.) ve Dört Halife Dönemi'nde Müslümanların Arap Yarımadası ve çevresinde siyasi hâkimiyet kur	1	1	0	100
Büyük Selçuklu Devleti Dönemi'ndeki başlıca siyasi gelişmeleri Türk tarihi içerisindeki önemi bağlamında değerlendirir	1	1	0	100
Kuvayımilliye hareketinin oluşumundan Büyük Millet Meclisinin açılışına kadar olan süreçte meydana gelen gelişmeler	1	0	1	0
Çağdaşlaşan Türkiye'nin temeli olan Atatürk ilkelerini kavrar.	1	0	1	0
Coğrafya-1	0	0	0	0
Yerleşme Dokuları ve Tipleri	1	0	1	0
Haritalarda Temel Kavramlar	1	0	1	0
Nüfus Piramitleri	1	0	0	0
İklim Elemanları / Sıcaklık	1	1	0	100
Su Kaynakları	1	0	1	0
Felsefe	0	0	0	0
MÖ 6. Yüzyıl - MS 2. Yüzyıl Filozoflarının Felsefi Görüşleri	1	1	0	100
Bilgi Felsefesi	1	1	0	100
MS 2. Yüzyıl - MS 15. Yüzyıl Filozoflarının Felsefi Görüşleri	1	0	1	0
MS 2. Yüzyıl - MS 15. Yüzyıl Felsefesinin Düşünce ve Argümanları	1	1	0	100
Felsefi Düşünce	1	0	0	0
Din Küll. ve Ahl. Bil.	0	0	0	0
ALLAH İNSAN İLİŞKİSİ	2	1	1	50
Din ve İslam	2	0	2	0
HZ. MUHAMMED VE GENÇLİK	1	1	0	100

	Soru	Doğru	Yanlış	Boş	Net	Başarı
Fizik	7	4	2	1	3,50	% 50
Kimya	7	5	2	0	4,50	% 64
Biyoloji	6	1	4	1	0,00	% 0
TYT Fen	20	10	8	2	8,00	% 40
Cevap Anahtarı	B	CBAEBADADCBACBACBDCBCE				
Cevaplarınız		eBAd	ADADCBcbC	eacd		

	S	D	Y	B%
Fizik	0	0	0	0
Fiziksel Niceliklerin Sınıflandırılması	1	1	0	100
Düzensiz Doğrusal Hareket Kavramları	1	0	1	0
İş, Enerji ve Güç	1	1	0	100
Katı, Sıvı, Gaz Basıncı	1	0	1	0
Mıknatıslar ve Manyetik Alan	1	1	0	100
Ses Dalgaları	1	0	0	0
Küresel Aynalar	1	1	0	100
Kimya	0	0	0	0
Kimya Uygulamalarında İş Sağlığı ve Güvenliği	1	1	0	100
Katman Elektron Dağılımı ve Periyodik Tabloda Yer Bulma	1	1	0	100
Güçlü Etkileşimler / Kovalent Bağ	1	0	1	0
Maddenin Fiziksel Hâlleri	1	1	0	100
Kimyasal Hesaplamalar / Sınırlayıcı Bileşen Hesaplamaları	1	1	0	100
Ayırma ve Saffaştırma Teknikleri	1	1	0	100
Asit ve Bazların Metallerle Tepkimeleri	1	0	1	0
Biyoloji	0	0	0	0
Karbohidratlar	1	0	0	0
Ekosistemde Madde ve Enerji Akışı	1	1	0	100
Farklı hücre türlerini karşılaştırır.	1	0	1	0
Mitotik evreyi açıklar ve bu evrede gerçekleşen olayları bilir.	1	0	1	0
Mantarlar	1	0	1	0
Soyağaçları (Otozomal)	1	0	1	0

AROMAT TYT 1



352,660 % 21,40

MANİSA / YUNUSEMRE
ÖZEL MANİSA KEP KİŞİSEL GELİŞİM KURSU

12 - 12244
MUHAMMED POLAT

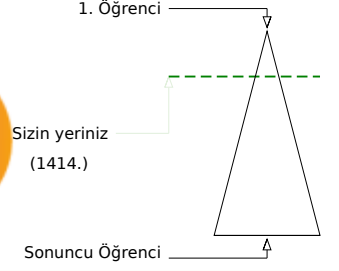
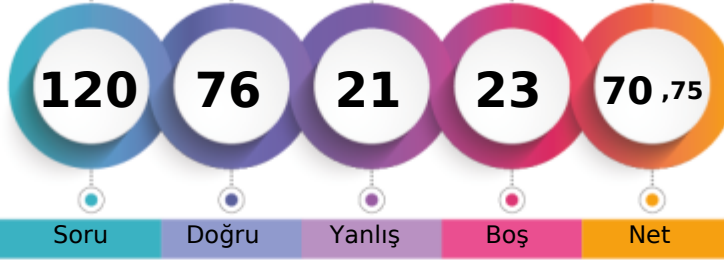

	Şube	Kurum	İlçe	İl	Genel
Öğrenci Sıra No	36	129	273	320	1414 % 21,40
Sınava Katılan Öğrenci Sayısı	134	358	935	1362	6609

	Soru	Doğru	Yanlış	Boş	Net	Başarı
TYT Türkçe	40	29	6	5	27,50	% 69
Cevap Anahtarı	A ABBADBCBADDEABCADACBEDACAAEBDECAEDBEECEDE					
Cevaplarınız	ABeADa BAD EbBCbDAC EDACAA e ECAEDBEEeDE					

	S	D	Y	B%
Türkçe	0	0	0	0
Metne Sözcük Yerleştirme	1	1	0	100
Söz Öbeklerinde Anlam	1	1	0	100
Sözcükler Arası Anlam İlişkileri	1	0	1	0
Sözcükte Anlam	1	1	0	100
Cümleyi Yorumlama ve Açıklama	2	1	1	50
Parçadaki Cümlelerin İçerik ve Özellikleri	1	0	0	0
Çekim Ekleri ve Türleri	1	1	0	100
Ad Sözlü Sözcükler - Karma	1	1	0	100
Cümlelerin Öğeleri - Karma	1	1	0	100
Yazım Kuralları - Karma	1	0	0	0
Bitişik ve Ayrı Yazılan Kelimeler	1	1	0	100
Noktalama İşaretleri - Karma	1	1	0	100
Virgül	1	1	0	100
Paragrafı İkiye Ayırma	1	1	0	100
Cümlelerden Paragraf Oluşturma	1	0	1	0
Paragrafta Anlatım Akışını Bozan Cümle	1	1	0	100
Paragrafta Boş Bırakılan Yerleri Tamamlama	3	2	0	67
Paragrafın Yorumlanması	7	6	0	86
Paragrafta Yardımcı Düşünceler	6	5	1	83
Anlatım Teknikleri	1	0	0	0
Bir Paragrafa Bağlı Çoklu Sorular	6	5	1	83

	Soru	Doğru	Yanlış	Boş	Net	Başarı
Matematik-1	30	17	3	10	16,25	% 54
Geometri	10	8	1	1	7,75	% 78
TYT Matematik	40	25	4	11	24,00	% 60
Cevap Anahtarı	A BCEBDBADAEEDCCADADEDDCABEDDEBDBACCCECCBA					
Cevaplarınız	BCEBDB ecEBD A A EaDCAB D DBACCCECCA					

	S	D	Y	B%
Matematik-1	0	0	0	0
Sayı kümelerini birbiriyle ilişkilendirir.	7	3	2	43
Üslü ifadeleri içeren denklemleri çözer.	1	1	0	100
Kökü ifadeleri içeren denklemleri çözer.	1	1	0	100
Birinci dereceden bir bilinmeyenli denklem ve eşitsizliklerin çözüm kümelerini bulur.	1	1	0	100
Mutlak değer içeren birinci dereceden bir bilinmeyenli denklem ve eşitsizliklerin çözüm kümelerini bulur.	1	0	0	0
Kümelerde birleşim, kesişim, fark, tümeleme işlemleri yardımıyla problemler çözer.	2	1	0	50
Fonksiyonlarla ilgili problemler çözer.	1	1	0	100
Bileşik önermeyi örneklerde açıklar; ve, veya, ya da bağlaçları ile kurulan bileşik önermelerin özelliklerini ve De Morgan'ı	1	1	0	100
Verileri merkezî eğilim ve yayılım ölçülerini hesaplayarak yorumlar.	1	0	0	0
Tam sayılarda bölünebilme kurallarıyla ilgili problemler çözer.	1	1	0	100
Denklemler ve eşitsizlikler ile ilgili problemler çözer.	11	7	1	64
n çeşit nesne ile oluşturulabilecek r li dizilişlerin (permütasyonların) kaç farklı şekilde yapılabileceğini hesaplar.	1	0	0	0
Olasılık kavramı ile ilgili uygulamalar yapar.	1	0	0	0
Geometri	0	0	0	0
Üçgende Açılar	2	2	0	100
Dik Üçgen ve Pisagor Teoremi	1	1	0	100
Yamuk	1	1	0	100
Kare	2	2	0	100
Çokgenler	2	2	0	100
Prizmalar	2	0	1	0

	Soru	Doğru	Yanlış	Boş	Net	Başarı
Tarih-1	5	2	2	1	1,50	% 30
Coğrafya-1	5	0	3	2	-0,75	% 0
Felsefe	5	2	2	1	1,50	% 30
Din Kült. ve Ahl. Bil.	5	3	1	1	2,75	% 55
Felsefe (Seçmeli)	5	0	0	5	0,00	% 0
TYT Sosyal	20	7	8	5	5,00	% 25
Cevap Anahtarı	A ECEBDBEACDBACEDAECCBDACD					
Cevaplarınız	cCE ce a eaBe EDaE e					

	S	D	Y	B%
Tarih-1	0	0	0	0
İslamiyet öncesi dönemde Türklerin yaşadığı coğrafyalar ile hayat tarzları arasındaki ilişkiyi analiz eder.	1	0	1	0
Hz. Muhammed (s.a.v.) ve Dört Halife Dönemi'nde Müslümanların Arap Yarımadası ve çevresinde siyasi hâkimiyet kur	1	1	0	100
Büyük Selçuklu Devleti Dönemi'ndeki başlıca siyasi gelişmeleri Türk tarihi içerisindeki önemli bağlamında değerlendirir	1	1	0	100
Kuvayımilliyeh hareketinin oluşumundan Büyük Millet Meclisinin açılışına kadar olan süreçte meydana gelen gelişmeler	1	0	0	0
Çağdaşlaşan Türkiye'nin temeli olan Atatürk ilkelerini kavrar.	1	0	1	0
Coğrafya-1	0	0	0	0
Yerleşme Dokuları ve Tipleri	1	0	1	0
Haritalarda Temel Kavramlar	1	0	0	0
Nüfus Piramitleri	1	0	1	0
İklim Elemanları / Sıcaklık	1	0	0	0
Su Kaynakları	1	0	1	0
Felsefe	0	0	0	0
MÖ 6. Yüzyıl - MS 2. Yüzyıl Filozoflarının Felsefi Görüşleri	1	0	1	0
Bilgi Felsefesi	1	1	0	100
MS 2. Yüzyıl - MS 15. Yüzyıl Filozoflarının Felsefi Görüşleri	1	0	1	0
MS 2. Yüzyıl - MS 15. Yüzyıl Felsefesinin Düşünce ve Argümanları	1	0	0	0
Felsefi Düşünce	1	1	0	100
Din Kült. ve Ahl. Bil.	0	0	0	0
ALLAH İNSAN İLİŞKİSİ	2	2	0	100
Din ve İslam	2	1	0	50
HZ. MUHAMMED VE GENÇLİK	1	0	1	0

	Soru	Doğru	Yanlış	Boş	Net	Başarı
Fizik	7	4	2	1	3,50	% 50
Kimya	7	6	1	0	5,75	% 82
Biyoloji	6	5	0	1	5,00	% 83
TYT Fen	20	15	3	2	14,25	% 71
Cevap Anahtarı	A BCAEABDADEABCADCBCEBC					
Cevaplarınız	dCABaB ADEAeCADCB BC					

	S	D	Y	B%
Fizik	0	0	0	0
Fiziksel Niceliklerin Sınıflandırılması	1	0	1	0
Düzgün Doğrusal Hareket Kavramları	1	1	0	100
İş, Enerji ve Güç	1	1	0	100
Katı, Sıvı, Gaz Basıncı	1	0	1	0
Mıknatıslar ve Manyetik Alan	1	1	0	100
Ses Dalgaları	1	1	0	100
Küresel Aynalar	1	0	0	0
Kimya	0	0	0	0
Kimya Uygulamalarında İş Sağlığı ve Güvenliği	1	1	0	100
Katman Elektron Dağılımı ve Periyodik Tabloda Yer Bulma	1	1	0	100
Güçlü Etkileşimler / Kovalent Bağ	1	1	0	100
Maddenin Fiziksel Hâlleri	1	1	0	100
Kimyasal Hesaplamalar / Sınırlayıcı Bileşen Hesaplamaları	1	0	1	0
Ayırma ve Safaştırma Teknikleri	1	1	0	100
Asit ve Bazların Metallerle Tepkimeleri	1	1	0	100
Biyoloji	0	0	0	0
Karbohidratlar	1	1	0	100
Ekosistemde Madde ve Enerji Akışı	1	1	0	100
Farklı hücre türlerini karşılaştırır.	1	1	0	100
Mitotik evreyi açıklar ve bu evrede gerçekleşen olayları bilir.	1	0	0	0
Mantarlar	1	1	0	100
Soyağaçları (Otozomal)	1	1	0	100

AROMAT TYT 1

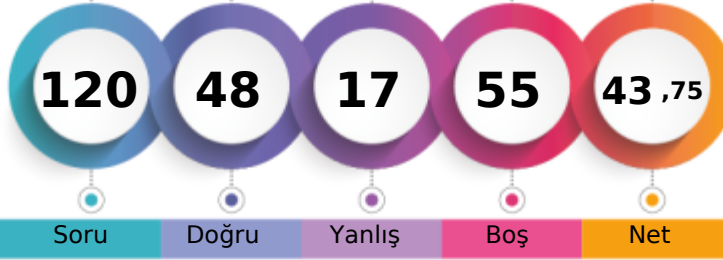

271,255 % 58,21

MANİSA / YUNUSEMRE
ÖZEL MANİSA KEP KİŞİSEL GELİŞİM KURSU12 - 0
NEHİR YÜCE

1. Öğrenci

Sizin yeriniz
(3847.)

Sonuncu Öğrenci

Soru Doğru Yanlış Boş Net

Şube Kurum İlçe İl Genel

Öğrenci Sıra No 97 271 637 847 3847 % 58,21

Sınava Katılan Öğrenci Sayısı 134 358 935 1362 6609

	Soru	Doğru	Yanlış	Boş	Net	Başarı
TYT Türkçe	40	25	8	7	23,00	% 58
Cevap Anahtarı	B	ABBACBDBDADEBACADCBDEACAADBECEADBEDEEC				
Cevaplarınız		ABeACBD b B dCADdABD ACAADBbEdEAD DaEe				

	S	D	Y	B%
Türkçe	0	0	0	0
Metne Sözcük Yerleştirme	1	1	0	100
Söz Öbeklerinde Anlam	1	1	0	100
Sözcükler Arası Anlam İlişkileri	1	0	1	0
Sözcükte Anlam	1	1	0	100
Cümleli Yorumlama ve Açıklama	2	2	0	100
Parçadaki Cümlelerin İçerik ve Özellikleri	1	1	0	100
Çekim Ekleri ve Türleri	1	0	0	0
Ad Sözlü Sözcükler - Karma	1	0	0	0
Cümlelerin Öğeleri - Karma	1	0	1	0
Yazım Kuralları - Karma	1	0	0	0
Bitişik ve Aynı Yazılan Kelimeler	1	0	0	0
Noktalama İşaretleri - Karma	1	0	1	0
Virgül	1	1	0	100
Paragrafı İkiye Ayırma	1	1	0	100
Cümlelerden Paragraf Oluşturma	1	1	0	100
Paragrafta Anlatım Akışını Bozan Cümle	1	1	0	100
Paragrafta Boş Bırakılan Yerleri Tamamlama	3	2	1	67
Paragrafın Yorumlanması	7	5	1	71
Paragrafta Yardımcı Düşünceler	6	5	1	83
Anlatım Teknikleri	1	1	0	100
Bir Paragrafa Bağlı Çoklu Sorular	6	2	2	33

	Soru	Doğru	Yanlış	Boş	Net	Başarı
Matematik-1	30	7	2	21	6,50	% 22
Geometri	10	0	0	10	0,00	% 0
TYT Matematik	40	7	2	31	6,50	% 16
Cevap Anahtarı	B	CBEDBABDEAEBCDCDADADDEECABDDBEBDACECCCB				
Cevaplarınız		CBE B BD E c d				

	S	D	Y	B%
Matematik-1	0	0	0	0
Sayı kümelerini birbiriyle ilişkilendirir.	7	3	0	43
Üslü ifadeleri içeren denklemleri çözer.	1	1	0	100
Kökü ifadeleri içeren denklemleri çözer.	1	1	0	100
Birinci dereceden bir bilinmeyenli denklem ve eşitsizliklerin çözüm kümelerini bulur.	1	1	0	100
Mutlak değer içeren birinci dereceden bir bilinmeyenli denklem ve eşitsizliklerin çözüm kümelerini bulur.	1	0	0	0
Kümelerde birleşim, kesişim, fark, tümeleme işlemleri yardımıyla problemler çözer.	2	1	0	50
Fonksiyonlarla ilgili problemler çözer.	1	0	0	0
Bileşik önermeyi örneklerde açıklar; ve, veya, ya da bağlaçları ile kurulan bileşik önermelerin özelliklerini ve De Morgan'ın yasalarını açıklar.	1	0	1	0
Verileri merkezi eğilim ve yayılım ölçülerini hesaplayarak yorumlar.	1	0	0	0
Tam sayılarda bölünebilme kurallarıyla ilgili problemler çözer.	1	0	1	0
Denklemler ve eşitsizlikler ile ilgili problemler çözer.	11	0	0	0
n çeşit nesne ile oluşturulabilecek r li dizilişlerin (permütasyonların) kaç farklı şekilde yapılabileceğini hesaplar.	1	0	0	0
Olasılık kavramı ile ilgili uygulamalar yapar.	1	0	0	0
Geometri	0	0	0	0
Üçgende Açılar	2	0	0	0
Dik Üçgen ve Pisagor Teoremi	1	0	0	0
Yamuk	1	0	0	0
Kare	2	0	0	0
Çokgenler	2	0	0	0
Prizmalar	2	0	0	0

	Soru	Doğru	Yanlış	Boş	Net	Başarı
Tarih-1	5	3	2	0	2,50	% 50
Coğrafya-1	5	3	0	2	3,00	% 60
Felsefe	5	3	0	2	3,00	% 60
Din Kült. ve Ahl. Bil.	5	3	1	1	2,75	% 55
Felsefe (Seçmeli)	5	0	0	5	0,00	% 0
TYT Sosyal	20	12	3	5	11,25	% 56
Cevap Anahtarı	B	CEEBBDECADEBCAEDAEACCCDABD				
Cevaplarınız		CEEac D CADB A bE CC				

	S	D	Y	B%
Tarih-1	0	0	0	0
İslamiyet öncesi dönemde Türklerin yaşadığı coğrafyalar ile hayat tarzları arasındaki ilişkiyi analiz eder.	1	1	0	100
Hz. Muhammed (s.a.v.) ve Dört Halife Dönemi'nde Müslümanların Arap Yarımadası ve çevresinde siyasi hâkimiyet kur	1	1	0	100
Büyük Selçuklu Devleti Dönemi'ndeki başlıca siyasi gelişmeleri Türk tarihi içerisindeki önemi bağlamında değerlendirir	1	1	0	100
Kuvayımilliye hareketinin oluşumundan Büyük Millet Meclisinin açılışına kadar olan süreçte meydana gelen gelişmeler	1	0	1	0
Çağdaşlaşan Türkiye'nin temeli olan Atatürk ilkelerini kavrar.	1	0	1	0
Coğrafya-1	0	0	0	0
Yerleşme Dokuları ve Tipleri	1	1	0	100
Haritalarda Temel Kavramlar	1	0	0	0
Nüfus Piramitleri	1	0	0	0
İklim Elemanları / Sıcaklık	1	1	0	100
Su Kaynakları	1	1	0	100
Felsefe	0	0	0	0
MÖ 6. Yüzyıl - MS 2. Yüzyıl Filozoflarının Felsefi Görüşleri	1	1	0	100
Bilgi Felsefesi	1	1	0	100
MS 2. Yüzyıl - MS 15. Yüzyıl Filozoflarının Felsefi Görüşleri	1	1	0	100
MS 2. Yüzyıl - MS 15. Yüzyıl Felsefesinin Düşünce ve Argümanları	1	0	0	0
Felsefi Düşünce	1	0	0	0
Din Kült. ve Ahl. Bil.	0	0	0	0
ALLAH İNSAN İLİŞKİSİ	2	1	1	50
Din ve İslam	2	1	0	50
HZ. MUHAMMED VE GENÇLİK	1	1	0	100

	Soru	Doğru	Yanlış	Boş	Net	Başarı
Fizik	7	0	3	4	-0,75	% 0
Kimya	7	2	0	5	2,00	% 29
Biyoloji	6	2	1	3	1,75	% 29
TYT Fen	20	4	4	12	3,00	% 15
Cevap Anahtarı	B	CBAEBADADCAEBACDBCBE				
Cevaplarınız		edd A A C b E				

	S	D	Y	B%
Fizik	0	0	0	0
Fiziksel Niceliklerin Sınıflandırılması	1	0	1	0
Düzgün Doğrusal Hareket Kavramları	1	0	1	0
İş, Enerji ve Güç	1	0	1	0
Katı, Sıvı, Gaz Basıncı	1	0	0	0
Mıknatıslar ve Manyetik Alan	1	0	0	0
Ses Dalgaları	1	0	0	0
Küresel Aynalar	1	0	0	0
Kimya	0	0	0	0
Kimya Uygulamalarında İş Sağlığı ve Güvenliği	1	1	0	100
Katman Elektron Dağılımı ve Periyodik Tabloda Yer Bulma	1	0	0	0
Güçlü Etkileşimler / Kovalent Bağ	1	0	0	0
Maddenin Fiziksel Hâlleri	1	1	0	100
Kimyasal Hesaplamalar / Sınırlayıcı Bileşen Hesaplamaları	1	0	0	0
Ayırma ve Safaştırma Teknikleri	1	0	0	0
Asit ve Bazların Metallerle Tepkimeleri	1	0	0	0
Biyoloji	0	0	0	0
Karbohidratlar	1	0	0	0
Ekosistemde Madde ve Enerji Akışı	1	1	0	100
Farklı hücre türlerini karşılaştırır.	1	0	0	0
Mitotik evreyi açıklar ve bu evrede gerçekleşen olayları bilir.	1	1	0	100
Mantarlar	1	0	0	0
Soyağaçları (Otozomal)	1	0	1	0

AROMAT TYT 1

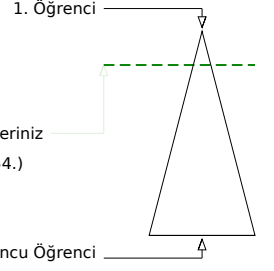
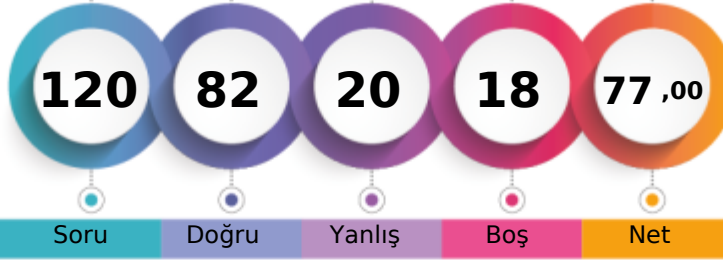

370,833 % 15,95

MANİSA / YUNUSEMRE
ÖZEL MANİSA KEP KİŞİSEL GELİŞİM KURSU12 - 12199
NİDA ÇINAR

Şube	Kurum	İlçe	İl	Genel
Öğrenci Sıra No	25	100	209	238
Sınava Katılan Öğrenci Sayısı	134	358	935	1362
				6609

Soru	Doğru	Yanlış	Boş	Net	Başarı
40	33	5	2	31,75	% 79

Türkçe	S	D	Y	B%
Türkçe	0	0	0	0
Metne Sözcük Yerleştirme	1	1	0	100
Söz Öbeklerinde Anlam	1	1	0	100
Sözcükler Arası Anlam İlişkileri	1	1	0	100
Sözcükte Anlam	1	1	0	100
Cümleyi Yorumlama ve Açıklama	2	2	0	100
Parçadaki Cümlelerin İçerik ve Özellikleri	1	1	0	100
Çekim Ekleri ve Türleri	1	1	0	100
Ad Sözlü Sözcükler - Karma	1	1	0	100
Cümlelerin Öğeleri - Karma	1	1	0	100
Yazım Kuralları - Karma	1	1	0	100
Bitişik ve Ayrı Yazılan Kelimeler	1	0	0	0
Noktalama İşaretleri - Karma	1	0	1	0
Virgül	1	1	0	100
Paragrafı İkiye Ayırma	1	1	0	100
Cümlelerden Paragraf Oluşturma	1	1	0	100
Paragrafta Anlatım Akışını Bozan Cümle	1	1	0	100
Paragrafta Boş Bırakılan Yerleri Tamamlama	3	3	0	100
Paragrafın Yorumlanması	7	6	1	86
Paragrafta Yardımcı Düşünceler	6	5	1	83
Anlatım Teknikleri	1	0	1	0
Bir Paragrafa Bağlı Çoklu Sorular	6	4	1	67

Soru	Doğru	Yanlış	Boş	Net	Başarı
30	21	4	5	20,00	% 67

Matematik-1	S	D	Y	B%
Matematik-1	0	0	0	0
Sayı kümelerini birbiriyle ilişkilendirir.	7	6	1	86
Üslü ifadeleri içeren denklemleri çözer.	1	1	0	100
Kökü ifadeleri içeren denklemleri çözer.	1	1	0	100
Birinci dereceden bir bilinmeyenli denklem ve eşitsizliklerin çözüm kümelerini bulur.	1	0	1	0
Mutlak değer içeren birinci dereceden bir bilinmeyenli denklem ve eşitsizliklerin çözüm kümelerini bulur.	1	0	0	0
Kümelerde birleşim, kesişim, fark, tümeleme işlemleri yardımıyla problemler çözer.	2	2	0	100
Fonksiyonlarla ilgili problemler çözer.	1	1	0	100
Bileşik önermeyi örneklerde açıklar; ve, veya, ya da bağlaçları ile kurulan bileşik önermelerin özelliklerini ve De Morgan'ı	1	1	0	100
Verileri merkezî eğilim ve yayılım ölçülerini hesaplayarak yorumlar.	1	1	0	100
Tam sayılarda bölünebilme kurallarıyla ilgili problemler çözer.	1	1	0	100
Denklemler ve eşitsizlikler ile ilgili problemler çözer.	11	6	2	55
n çeşit nesne ile oluşturulabilecek r li dizilişlerin (permütasyonların) kaç farklı şekilde yapılabileceğini hesaplar.	1	1	0	100
Olasılık kavramı ile ilgili uygulamalar yapar.	1	0	0	0
Geometri	0	0	0	0
Üçgende Açılar	2	1	0	50
Dik Üçgen ve Pisagor Teoremi	1	0	0	0
Yamuk	1	0	0	0
Kare	2	0	0	0
Çokgenler	2	1	0	50
Prizmalar	2	0	0	0

Soru	Doğru	Yanlış	Boş	Net	Başarı
5	3	2	0	2,50	% 50

Tarih-1	S	D	Y	B%
Tarih-1	0	0	0	0
İslamiyet öncesi dönemde Türklerin yaşadığı coğrafyalar ile hayat tarzları arasındaki ilişkiyi analiz eder.	1	1	0	100
Hz. Muhammed (s.a.v.) ve Dört Halife Dönemi'nde Müslümanların Arap Yarımadası ve çevresinde siyasi hâkimiyet kur	1	1	0	100
Büyük Selçuklu Devleti Dönemi'ndeki başlıca siyasi gelişmeleri Türk tarihi içerisindeki önemi bağlamında değerlendirir	1	1	0	100
Kuvayımilliyeh hareketinin oluşumundan Büyük Millet Meclisinin açılışına kadar olan süreçte meydana gelen gelişmeler	1	0	1	0
Çağdaşlaşan Türkiye'nin temeli olan Atatürk ilkelerini kavrar.	1	0	1	0
Coğrafya-1	0	0	0	0
Yerleşme Dokuları ve Tipleri	1	1	0	100
Haritalarda Temel Kavramlar	1	0	0	0
Nüfus Piramitleri	1	1	0	100
İklim Elemanları / Sıcaklık	1	1	0	100
Su Kaynakları	1	0	1	0
Felsefe	0	0	0	0
MÖ 6. Yüzyıl - MS 2. Yüzyıl Filozoflarının Felsefi Görüşleri	1	1	0	100
Bilgi Felsefesi	1	1	0	100
MS 2. Yüzyıl - MS 15. Yüzyıl Filozoflarının Felsefi Görüşleri	1	1	0	100
MS 2. Yüzyıl - MS 15. Yüzyıl Felsefesinin Düşünce ve Argümanları	1	0	1	0
Felsefi Düşünce	1	1	0	100
Din Kült. ve Ahl. Bil.	0	0	0	0
ALLAH İNSAN İLİŞKİSİ	2	2	0	100
Din ve İslam	2	1	1	50
HZ. MUHAMMED VE GENÇLİK	1	1	0	100

Soru	Doğru	Yanlış	Boş	Net	Başarı
7	5	2	0	4,50	% 64

Fizik	S	D	Y	B%
Fizik	0	0	0	0
Fiziksel Niceliklerin Sınıflandırılması	1	0	1	0
Düzgün Doğrusal Hareket Kavramları	1	0	1	0
İş, Enerji ve Güç	1	1	0	100
Katı, Sıvı, Gaz Basıncı	1	1	0	100
Mıknatıslar ve Manyetik Alan	1	1	0	100
Ses Dalgaları	1	1	0	100
Küresel Aynalar	1	1	0	100
Kimya	0	0	0	0
Kimya Uygulamalarında İş Sağlığı ve Güvenliği	1	1	0	100
Katman Elektron Dağılımı ve Periyodik Tabloda Yer Bulma	1	1	0	100
Güçlü Etkileşimler / Kovalent Bağ	1	0	0	0
Maddenin Fiziksel Hâlleri	1	0	1	0
Kimyasal Hesaplamalar / Sınırlayıcı Bileşen Hesaplamaları	1	0	1	0
Ayırma ve Saffaştırma Teknikleri	1	0	1	0
Asit ve Bazların Metallerle Tepkimeleri	1	0	0	0
Biyoloji	0	0	0	0
Karbohidratlar	1	0	1	0
Ekosistemde Madde ve Enerji Akışı	1	1	0	100
Farklı hücre türlerini karşılaştırır.	1	1	0	100
Mitotik evreyi açıklar ve bu evrede gerçekleşen olayları bilir.	1	1	0	100
Mantarlar	1	1	0	100
Soyağaçları (Otozomal)	1	1	0	100

AROMAT TYT 1

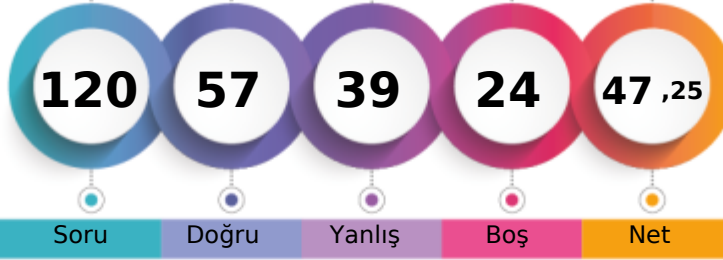

282,943 % 51,67

MANİSA / YUNUSEMRE
ÖZEL MANİSA KEP KİŞİSEL GELİŞİM KURSU12 - 12327
NİMET AKAY

1. Öğrenci

Sizin yeriniz
(3415.)

Sonuncu Öğrenci

Soru Doğru Yanlış Boş Net

Şube Kurum İlçe İl Genel

Öğrenci Sıra No 88 257 589 761 3415 % 51,67

Sınava Katılan Öğrenci Sayısı 134 358 935 1362 6609

	Soru	Doğru	Yanlış	Boş	Net	Başarı
TYT Türkçe	40	21	19	0	16,25	% 41
Cevap Anahtarı	A	ABBADBCBADDEABCADACBEDACAAEBDECAEDBEECDE				
Cevaplarınız		ABBAbeeBADcbAddceecCcaDdCAAbDdbAaDBEEeDc				

	S	D	Y	B%
Türkçe	0	0	0	0
Metne Sözcük Yerleştirme	1	1	0	100
Söz Öbeklerinde Anlam	1	1	0	100
Sözcükler Arası Anlam İlişkileri	1	1	0	100
Sözcükte Anlam	1	1	0	100
Cümleyi Yorumlama ve Açıklama	2	0	2	0
Parçadaki Cümlelerin İçerik ve Özellikleri	1	0	1	0
Çekim Ekleri ve Türleri	1	1	0	100
Ad Soylu Sözcükler - Karma	1	1	0	100
Cümlelerin Öğeleri - Karma	1	1	0	100
Yazım Kuralları - Karma	1	0	1	0
Bitişik ve Ayrı Yazılan Kelimeler	1	0	1	0
Noktalama İşaretleri - Karma	1	1	0	100
Virgül	1	0	1	0
Paragrafı İkiye Ayırma	1	0	1	0
Cümlelerden Paragraf Oluşturma	1	0	1	0
Paragrafta Anlatım Akışını Bozan Cümle	1	0	1	0
Paragrafta Boş Bırakılan Yerleri Tamamlama	3	1	2	33
Paragrafın Yorumlanması	7	4	3	57
Paragrafta Yardımcı Düşünceler	6	3	3	50
Anlatım Teknikleri	1	1	0	100
Bir Paragrafa Bağlı Çoklu Sorular	6	4	2	67

	Soru	Doğru	Yanlış	Boş	Net	Başarı
Matematik-1	30	7	9	14	4,75	% 16
Geometri	10	1	0	9	1,00	% 10
TYT Matematik	40	8	9	23	5,75	% 14
Cevap Anahtarı	A	BCEBDBADAEEBDCADADEDDCABEEDBDBACCCECBA				
Cevaplarınız		BC dcceDbEd Dd A D ed D				

	S	D	Y	B%
Matematik-1	0	0	0	0
Sayı kümelerini birbiriyle ilişkilendirir.	7	4	3	57
Üslü ifadeleri içeren denklemleri çözer.	1	0	0	0
Kökü ifadeleri içeren denklemleri çözer.	1	0	1	0
Birinci dereceden bir bilinmeyenli denklem ve eşitsizliklerin çözüm kümelerini bulur.	1	0	1	0
Mutlak değer içeren birinci dereceden bir bilinmeyenli denklem ve eşitsizliklerin çözüm kümelerini bulur.	1	0	1	0
Kümelerde birleşim, kesişim, fark, tümeleme işlemleri yardımıyla problemler çözer.	2	0	1	0
Fonksiyonlarla ilgili problemler çözer.	1	0	0	0
Bileşik önermeyi örneklerde açıklar; ve, veya, ya da bağlaçları ile kurulan bileşik önermelerin özelliklerini ve De Morgan'ı	1	1	0	100
Verileri merkezî eğilim ve yayılım ölçülerini hesaplayarak yorumlar.	1	0	0	0
Tam sayılarda bölünebilme kurallarıyla ilgili problemler çözer.	1	1	0	100
Denklemler ve eşitsizlikler ile ilgili problemler çözer.	11	2	9	29
n çeşit nesne ile oluşturulabilecek r li dizilişlerin (permutasyonların) kaç farklı şekilde yapılabileceğini hesaplar.	1	0	0	0
Olasılık kavramı ile ilgili uygulamalar yapar.	1	0	0	0
Geometri	0	0	0	0
Üçgende Açılar	2	1	0	50
Dik Üçgen ve Pisagor Teoremi	1	0	0	0
Yamuk	1	0	0	0
Kare	2	0	0	0
Çokgenler	2	0	0	0
Prizmalar	2	0	0	0

	Soru	Doğru	Yanlış	Boş	Net	Başarı
Tarih-1	5	5	0	0	5,00	% 100
Coğrafya-1	5	4	1	0	3,75	% 75
Felsefe	5	4	1	0	3,75	% 75
Din Küll. ve Ahl. Bil.	5	4	1	0	3,75	% 75
Felsefe (Seçmeli)	5	0	0	5	0,00	% 0
TYT Sosyal	20	17	3	0	16,25	% 81
Cevap Anahtarı	A	ECEBBDDEACDBACEDAECCBDACD				
Cevaplarınız		ECEBBDDeEACDBeCEDeECC				

	S	D	Y	B%
Tarih-1	0	0	0	0
İslamiyet öncesi dönemde Türklerin yaşadığı coğrafyalar ile hayat tarzları arasındaki ilişkiyi analiz eder.	1	1	0	100
Hz. Muhammed (s.a.v.) ve Dört Halife Dönemi'nde Müslümanların Arap Yarımadası ve çevresinde siyasi hâkimiyet kur	1	1	0	100
Büyük Selçuklu Devleti Dönemi'ndeki başlıca siyasi gelişmeleri Türk tarihi içerisindeki önemli bağlamında değerlendirir	1	1	0	100
Kuvayımilliye hareketinin oluşumundan Büyük Millet Meclisinin açılışına kadar olan süreçte meydana gelen gelişmeler	1	1	0	100
Çağdaşlaşan Türkiye'nin temeli olan Atatürk ilkelerini kavrar.	1	1	0	100
Coğrafya-1	0	0	0	0
Yerleşme Dokuları ve Tipleri	1	1	0	100
Haritalarda Temel Kavramlar	1	0	1	0
Nüfus Piramitleri	1	1	0	100
İklim Elemanları / Sıcaklık	1	1	0	100
Su Kaynakları	1	1	0	100
Felsefe	0	0	0	0
MÖ 6. Yüzyıl - MS 2. Yüzyıl Filozoflarının Felsefi Görüşleri	1	1	0	100
Bilgi Felsefesi	1	1	0	100
MS 2. Yüzyıl - MS 15. Yüzyıl Filozoflarının Felsefi Görüşleri	1	0	1	0
MS 2. Yüzyıl - MS 15. Yüzyıl Felsefesinin Düşünce ve Argümanları	1	1	0	100
Felsefi Düşünce	1	1	0	100
Din Küll. ve Ahl. Bil.	0	0	0	0
ALLAH İNSAN İLİŞKİSİ	2	2	0	100
Din ve İslam	2	1	1	50
HZ. MUHAMMED VE GENÇLİK	1	1	0	100

	Soru	Doğru	Yanlış	Boş	Net	Başarı
Fizik	7	4	3	0	3,25	% 46
Kimya	7	3	3	1	2,25	% 32
Biyoloji	6	4	2	0	3,50	% 58
TYT Fen	20	11	8	1	9,00	% 45
Cevap Anahtarı	A	BCAEABDADEABCADCBCEBC				
Cevaplarınız		BCAddcDADba edaCBEBa				

	S	D	Y	B%
Fizik	0	0	0	0
Fiziksel Niceliklerin Sınıflandırılması	1	1	0	100
Düzgün Doğrusal Hareket Kavramları	1	1	0	100
İş, Enerji ve Güç	1	1	0	100
Katı, Sıvı, Gaz Basıncı	1	0	1	0
Mıknatıslar ve Manyetik Alan	1	0	1	0
Ses Dalgaları	1	0	1	0
Küresel Aynalar	1	1	0	100
Kimya	0	0	0	0
Kimya Uygulamalarında İş Sağlığı ve Güvenliği	1	1	0	100
Katman Elektron Dağılımı ve Periyodik Tabloda Yer Bulma	1	1	0	100
Güçlü Etkileşimler / Kovalent Bağ	1	0	1	0
Maddenin Fiziksel Hâlleri	1	1	0	100
Kimyasal Hesaplamalar / Sınırlayıcı Bileşen Hesaplamaları	1	0	0	0
Ayırma ve Safaştırma Teknikleri	1	0	1	0
Asit ve Bazların Metallerle Tepkimeleri	1	0	1	0
Biyoloji	0	0	0	0
Karbohidratlar	1	0	1	0
Ekosistemde Madde ve Enerji Akışı	1	1	0	100
Farklı hücre türlerini karşılaştırır.	1	1	0	100
Mitotik evreyi açıklar ve bu evrede gerçekleşen olayları bilir.	1	1	0	100
Mantarlar	1	1	0	100
Soyağaçları (Otozomal)	1	0	1	0

AROMAT TYT 1



327,970 % 30,32

MANİSA / YUNUSEMRE
ÖZEL MANİSA KEP KİŞİSEL GELİŞİM KURSU

12 - 12252
NİMET ÇADIRKAYA

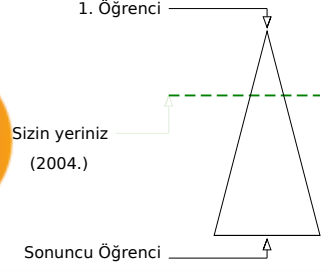
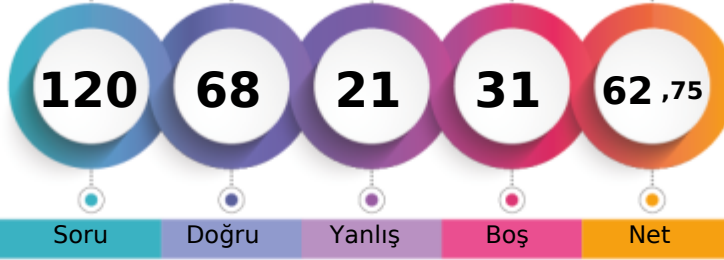

Şube	Kurum	İlçe	İl	Genel
Öğrenci Sıra No	60	178	380	460
Sınava Katılan Öğrenci Sayısı	134	358	935	1362
				2004 % 30,32
				6609

	Soru	Doğru	Yanlış	Boş	Net	Başarı
TYT Türkçe	40	31	6	3	29,50	% 74
Cevap Anahtarı	A ABBADBCBADDEABCADACBEDACAAEBDECAEDBEECEDE					
Cevaplarınız	ABBA dCBAD EdBCADACBED CAeEBDeaAEDBEEaDb					

	S	D	Y	B%
Türkçe	0	0	0	0
Metne Sözcük Yerleştirme	1	1	0	100
Söz Öbeklerinde Anlam	1	1	0	100
Sözcükler Arası Anlam İlişkileri	1	1	0	100
Sözcükte Anlam	1	1	0	100
Cümleli Yorumlama ve Açıklama	2	0	1	0
Parçadaki Cümlelerin İçerik ve Özellikleri	1	1	0	100
Çekim Ekleri ve Türleri	1	1	0	100
Ad Sözlü Sözcükler - Karma	1	1	0	100
Cümlelerin Ögeleri - Karma	1	1	0	100
Yazım Kuralları - Karma	1	1	0	100
Bitişik ve Ayrı Yazılan Kelimeler	1	1	0	100
Noktalama İşaretleri - Karma	1	0	1	0
Virgül	1	1	0	100
Paragrafı İkiye Ayırma	1	1	0	100
Cümlelerden Paragraf Oluşturma	1	1	0	100
Paragrafta Anlatım Akışını Bozan Cümle	1	1	0	100
Paragrafta Boş Bırakılan Yerleri Tamamlama	3	0	3	0
Paragrafın Yorumlanması	7	5	1	71
Paragrafta Yardımcı Düşünceler	6	5	1	83
Anlatım Teknikleri	1	1	0	100
Bir Paragrafa Bağlı Çoklu Sorular	6	4	2	67

	Soru	Doğru	Yanlış	Boş	Net	Başarı
Matematik-1	30	15	5	10	13,75	% 46
Geometri	10	0	0	10	0,00	% 0
TYT Matematik	40	15	5	20	13,75	% 34
Cevap Anahtarı	A BCEBDBADAEEBDCADADEDDCABEDDEBDBACCCECCBA					
Cevaplarınız	BCE ca DAcE CCADc DDC BEc					

	S	D	Y	B%
Matematik-1	0	0	0	0
Sayı kümelerini birbiriyle ilişkilendirir.	7	5	2	71
Üslü ifadeleri içeren denklemleri çözer.	1	1	0	100
Kökü ifadeleri içeren denklemleri çözer.	1	0	0	0
Birinci dereceden bir bilinmeyenli denklem ve eşitsizliklerin çözüm kümelerini bulur.	1	0	1	0
Mutlak değer içeren birinci dereceden bir bilinmeyenli denklem ve eşitsizliklerin çözüm kümelerini bulur.	1	0	0	0
Kümelerde birleşim, kesişim, fark, tümeleme işlemleri yardımıyla problemler çözer.	2	1	0	50
Fonksiyonlarla ilgili problemler çözer.	1	0	0	0
Bileşik önermeyi örneklerde açıklar; ve, veya, ya da bağlaçları ile kurulan bileşik önermelerin özelliklerini ve De Morgan'ın kurallarını açıklar.	1	0	0	0
Verileri merkezî eğilim ve yayılım ölçülerini hesaplayarak yorumlar.	1	1	0	100
Tam sayılarda bölünebilme kurallarıyla ilgili problemler çözer.	1	1	0	100
Denklemler ve eşitsizlikler ile ilgili problemler çözer.	11	6	2	55
n çeşit nesne ile oluşturulabilecek r li dizilişlerin (permütasyonların) kaç farklı şekilde yapılabileceğini hesaplar.	1	0	0	0
Olasılık kavramı ile ilgili uygulamalar yapar.	1	0	0	0
Geometri	0	0	0	0
Üçgende Açılar	2	0	0	0
Dik Üçgen ve Pisagor Teoremi	1	0	0	0
Yamuk	1	0	0	0
Kare	2	0	0	0
Çokgenler	2	0	0	0
Prizmalar	2	0	0	0

	Soru	Doğru	Yanlış	Boş	Net	Başarı
Tarih-1	5	3	2	0	2,50	% 50
Coğrafya-1	5	2	1	2	1,75	% 35
Felsefe	5	4	0	1	4,00	% 80
Din Kült. ve Ahl. Bil.	5	4	1	0	3,75	% 75
Felsefe (Seçmeli)	5	0	0	5	0,00	% 0
TYT Sosyal	20	13	4	3	12,00	% 60
Cevap Anahtarı	A ECEBDBEACDBACEDAECCBDACD					
Cevaplarınız	ECEacD E eDBAC DAEbC					

	S	D	Y	B%
Tarih-1	0	0	0	0
İslamiyet öncesi dönemde Türklerin yaşadığı coğrafyalar ile hayat tarzları arasındaki ilişkiyi analiz eder.	1	1	0	100
Hz. Muhammed (s.a.v.) ve Dört Halife Dönemi'nde Müslümanların Arap Yarımadası ve çevresinde siyasi hâkimiyet kur	1	1	0	100
Büyük Selçuklu Devleti Dönemi'ndeki başlıca siyasi gelişmeleri Türk tarihi içerisindeki önemi bağlamında değerlendirir	1	1	0	100
Kuvayimilliyet hareketinin oluşumundan Büyük Millet Meclisinin açılışına kadar olan süreçte meydana gelen gelişmeler	1	0	1	0
Çağdaşlaşan Türkiye'nin temeli olan Atatürk ilkelerini kavrar.	1	0	1	0
Coğrafya-1	0	0	0	0
Yerleşme Dokuları ve Tipleri	1	1	0	100
Haritalarda Temel Kavramlar	1	0	0	0
Nüfus Piramitleri	1	1	0	100
İklim Elemanları / Sıcaklık	1	0	0	0
Su Kaynakları	1	0	1	0
Felsefe	0	0	0	0
MÖ 6. Yüzyıl - MS 2. Yüzyıl Filozoflarının Felsefi Görüşleri	1	1	0	100
Bilgi Felsefesi	1	1	0	100
MS 2. Yüzyıl - MS 15. Yüzyıl Filozoflarının Felsefi Görüşleri	1	1	0	100
MS 2. Yüzyıl - MS 15. Yüzyıl Felsefesinin Düşünce ve Argümanları	1	1	0	100
Felsefi Düşünce	1	0	0	0
Din Kült. ve Ahl. Bil.	0	0	0	0
ALLAH İNSAN İLİŞKİSİ	2	2	0	100
Din ve İslam	2	1	1	50
HZ. MUHAMMED VE GENÇLİK	1	1	0	100

	Soru	Doğru	Yanlış	Boş	Net	Başarı
Fizik	7	2	4	1	1,00	% 14
Kimya	7	4	2	1	3,50	% 50
Biyoloji	6	3	0	3	3,00	% 50
TYT Fen	20	9	6	5	7,50	% 38
Cevap Anahtarı	A BCAEABDADAEBACADCBCEBC					
Cevaplarınız	deA cBAAD AeCe C E C					

	S	D	Y	B%
Fizik	0	0	0	0
Fiziksel Niceliklerin Sınıflandırılması	1	0	1	0
Düzgün Doğrusal Hareket Kavramları	1	0	1	0
İş, Enerji ve Güç	1	1	0	100
Katı, Sıvı, Gaz Basıncı	1	0	0	0
Mıknatıslar ve Manyetik Alan	1	0	1	0
Ses Dalgaları	1	1	0	100
Küresel Aynalar	1	0	1	0
Kimya	0	0	0	0
Kimya Uygulamalarında İş Sağlığı ve Güvenliği	1	1	0	100
Katman Elektron Dağılımı ve Periyodik Tabloda Yer Bulma	1	1	0	100
Güçlü Etkileşimler / Kovalent Bağ	1	0	0	0
Maddenin Fiziksel Hâlleri	1	1	0	100
Kimyasal Hesaplamalar / Sınırlayıcı Bileşen Hesaplamaları	1	0	1	0
Ayırma ve Saffaştırma Teknikleri	1	1	0	100
Asit ve Bazların Metallerle Tepkimeleri	1	0	1	0
Biyoloji	0	0	0	0
Karbohidratlar	1	0	0	0
Ekosistemde Madde ve Enerji Akışı	1	1	0	100
Farklı hücre türlerini karşılaştırır.	1	0	0	0
Mitotik evreyi açıklar ve bu evrede gerçekleşen olayları bilir.	1	1	0	100
Mantarlar	1	0	0	0
Soyağaçları (Otozomal)	1	1	0	100

AROMAT TYT 1

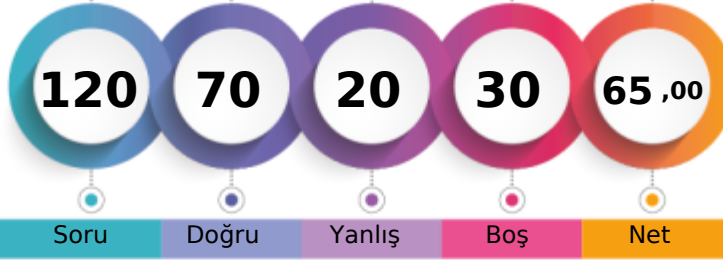

335,063 % 27,30

MANİSA / YUNUSEMRE
ÖZEL MANİSA KEP KİŞİSEL GELİŞİM KURSU12 - 12171
NİSA NUR SERT

1. Öğrenci

Sizin yeriniz
(1804.)

Sonuncu Öğrenci

Soru Doğru Yanlış Boş Net

Şube Kurum İlçe İl Genel

Öğrenci Sıra No 53 162 341 405 1804 % 27,30

Sınava Katılan Öğrenci Sayısı 134 358 935 1362 6609

	Soru	Doğru	Yanlış	Boş	Net	Başarı
TYT Türkçe	40	30	9	1	27,75	% 69
Cevap Anahtarı	B	ABBACBDBDADEBACADCBDEACAADBECEADBEDEEC				
Cevaplarınız		ABBA BDBDADEBBACADCBdDACAAdcBabCEeDBEcEEa				

	S	D	Y	B%
Türkçe	0	0	0	0
Metne Sözcük Yerleştirme	1	1	0	100
Söz Öbeklerinde Anlam	1	1	0	100
Sözcükler Arası Anlam İlişkileri	1	1	0	100
Sözcükte Anlam	1	1	0	100
Cümleyi Yorumlama ve Açıklama	2	2	0	100
Parçadaki Cümlelerin İçerik ve Özellikleri	1	0	0	0
Çekim Ekleri ve Türleri	1	1	0	100
Ad Sözcük Türleri - Karma	1	1	0	100
Cümlelerin Ögeleri - Karma	1	1	0	100
Yazım Kuralları - Karma	1	1	0	100
Bitişik ve Ayrı Yazılan Kelimeler	1	1	0	100
Noktalamaya İşaretleri - Karma	1	0	1	0
Virgül	1	1	0	100
Paragrafı İkiye Ayırma	1	1	0	100
Cümlelerden Paragraf Oluşturma	1	1	0	100
Paragrafta Anlatım Akışını Bozan Cümle	1	1	0	100
Paragrafta Boş Bırakılan Yerleri Tamamlama	3	3	0	100
Paragrafın Yorumlanması	7	4	3	57
Paragrafta Yardımcı Düşünceler	6	4	2	67
Anlatım Teknikleri	1	0	1	0
Bir Paragrafa Bağlı Çoklu Sorular	6	4	2	67

	Soru	Doğru	Yanlış	Boş	Net	Başarı
Matematik-1	30	18	4	8	17,00	% 57
Geometri	10	0	0	10	0,00	% 0
TYT Matematik	40	18	4	18	17,00	% 43
Cevap Anahtarı	B	CBEDBDBDEAEBCDCDADADDEECABDDBEEDACECCCB				
Cevaplarınız		CBEDBA DEeEB D aA bDD EC BeD				

	S	D	Y	B%
Matematik-1	0	0	0	0
Sayı kümelerini birbiriyle ilişkilendirir.	7	5	1	71
Üslü ifadeleri içeren denklemleri çözer.	1	1	0	100
Kökü ifadeleri içeren denklemleri çözer.	1	1	0	100
Birinci dereceden bir bilinmeyenli denklem ve eşitsizliklerin çözüm kümelerini bulur.	1	0	0	0
Mutlak değer içeren birinci dereceden bir bilinmeyenli denklem ve eşitsizliklerin çözüm kümelerini bulur.	1	1	0	100
Kümelerde birleşim, kesişim, fark, tümeleme işlemleri yardımıyla problemler çözer.	2	1	0	50
Fonksiyonlarla ilgili problemler çözer.	1	1	0	100
Bileşik önermeyi örneklerde açıklar; ve, veya, ya da bağlaçları ile kurulan bileşik önermelerin özelliklerini ve De Morgan'ı	1	1	0	100
Verileri merkezî eğilim ve yayılım ölçülerini hesaplayarak yorumlar.	1	0	0	0
Tam sayılarda bölünebilme kurallarıyla ilgili problemler çözer.	1	1	0	100
Denklemler ve eşitsizlikler ile ilgili problemler çözer.	11	6	3	55
n çeşit nesne ile oluşturulabilecek r li dizilişlerin (permütasyonların) kaç farklı şekilde yapılabileceğini hesaplar.	1	0	0	0
Olasılık kavramı ile ilgili uygulamalar yapar.	1	0	0	0
Geometri	0	0	0	0
Üçgende Açılar	2	0	0	0
Dik Üçgen ve Pisagor Teoremi	1	0	0	0
Yamuk	1	0	0	0
Kare	2	0	0	0
Çokgenler	2	0	0	0
Prizmalar	2	0	0	0

	Soru	Doğru	Yanlış	Boş	Net	Başarı
Tarih-1	5	1	2	2	0,50	% 10
Coğrafya-1	5	4	0	1	4,00	% 80
Felsefe	5	4	0	1	4,00	% 80
Din Kült. ve Ahl. Bil.	5	3	2	0	2,50	% 50
Felsefe (Seçmeli)	5	0	0	5	0,00	% 0
TYT Sosyal	20	12	4	4	11,00	% 55
Cevap Anahtarı	B	CEEBBDECADEBCAEEDEACCCDABD				
Cevaplarınız		bcE DECADEBCA DEebC				

	S	D	Y	B%
Tarih-1	0	0	0	0
İslamiyet öncesi dönemde Türklerin yaşadığı coğrafyalar ile hayat tarzları arasındaki ilişkiyi analiz eder.	1	0	1	0
Hz. Muhammed (s.a.v.) ve Dört Halife Dönemi'nde Müslümanların Arap Yarımadası ve çevresinde siyasi hâkimiyet kur	1	0	1	0
Büyük Selçuklu Devleti Dönemi'ndeki başlıca siyasi gelişmeleri Türk tarihi içerisindeki önemi bağlamında değerlendirir	1	1	0	100
Kuvayımilliye hareketinin oluşumundan Büyük Millet Meclisinin açılışına kadar olan süreçte meydana gelen gelişmeler	1	0	0	0
Çağdaşlaşan Türkiye'nin temeli olan Atatürk ilkelerini kavrar.	1	0	0	0
Coğrafya-1	0	0	0	0
Yerleşme Dokuları ve Tipleri	1	1	0	100
Haritalarda Temel Kavramlar	1	0	0	0
Nüfus Piramitleri	1	1	0	100
İklim Elemanları / Sıcaklık	1	1	0	100
Su Kaynakları	1	1	0	100
Felsefe	0	0	0	0
MÖ 6. Yüzyıl - MS 2. Yüzyıl Filozoflarının Felsefi Görüşleri	1	1	0	100
Bilgi Felsefesi	1	1	0	100
MS 2. Yüzyıl - MS 15. Yüzyıl Filozoflarının Felsefi Görüşleri	1	1	0	100
MS 2. Yüzyıl - MS 15. Yüzyıl Felsefesinin Düşünce ve Argümanları	1	1	0	100
Felsefi Düşünce	1	0	0	0
Din Kült. ve Ahl. Bil.	0	0	0	0
ALLAH İNSAN İLİŞKİSİ	2	2	0	100
Din ve İslam	2	0	2	0
HZ. MUHAMMED VE GENÇLİK	1	1	0	100

	Soru	Doğru	Yanlış	Boş	Net	Başarı
Fizik	7	4	1	2	3,75	% 54
Kimya	7	3	2	2	2,50	% 36
Biyoloji	6	3	0	3	3,00	% 50
TYT Fen	20	10	3	7	9,25	% 46
Cevap Anahtarı	B	CBAEBADADCBACBACBCE				
Cevaplarınız		CBdE A ADe Bb C C E				

	S	D	Y	B%
Fizik	0	0	0	0
Fiziksel Niceliklerin Sınıflandırılması	1	1	0	100
Düzensiz Doğrusal Hareket Kavramları	1	1	0	100
İş, Enerji ve Güç	1	0	1	0
Katı, Sıvı, Gaz Basıncı	1	1	0	100
Mıknatıslar ve Manyetik Alan	1	1	0	100
Ses Dalgaları	1	0	0	0
Küresel Aynalar	1	0	0	0
Kimya	0	0	0	0
Kimya Uygulamalarında İş Sağlığı ve Güvenliği	1	1	0	100
Katman Elektron Dağılımı ve Periyodik Tabloda Yer Bulma	1	1	0	100
Güçlü Etkileşimler / Kovalent Bağ	1	0	1	0
Maddenin Fiziksel Hâlleri	1	0	0	0
Kimyasal Hesaplamalar / Sınırlayıcı Bileşen Hesaplamaları	1	1	0	100
Ayırma ve Saffaştırma Teknikleri	1	0	1	0
Asit ve Bazların Metallerle Tepkimeleri	1	0	0	0
Biyoloji	0	0	0	0
Karbohidratlar	1	0	0	0
Ekosistemde Madde ve Enerji Akışı	1	1	0	100
Farklı hücre türlerini karşılaştırır.	1	0	0	0
Mitotik evreyi açıklar ve bu evrede gerçekleşen olayları bilir.	1	1	0	100
Mantarlar	1	0	0	0
Soyağaçları (Otozomal)	1	1	0	100

AROMAT TYT 1



314,888 % 36,09

MANİSA / YUNUSEMRE
ÖZEL MANİSA KEP KİŞİSEL GELİŞİM KURSU

12 - 12241
NİSANUR AYER

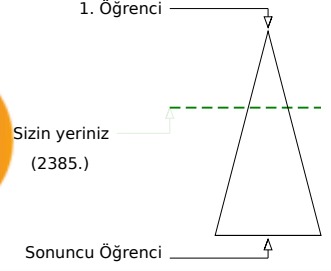

Soru Doğru Yanlış Boş Net

	Şube	Kurum	İlçe	İl	Genel
Öğrenci Sıra No	64	196	429	539	2385 % 36,09
Sınava Katılan Öğrenci Sayısı	134	358	935	1362	6609

	Soru	Doğru	Yanlış	Boş	Net	Başarı
TYT Türkçe	40	28	5	7	26,75	% 67
Cevap Anahtarı	A ABBADBCBADDEABCADACBEDACAABDECAEDBEECEDE					
Cevaplarınız	ABBADBCBAD ABCADACBc AdAAbBDEdAEDdE					

	S	D	Y	B%
Türkçe	0	0	0	0
Metne Sözcük Yerleştirme	1	1	0	100
Söz Öbeklerinde Anlam	1	1	0	100
Sözcükler Arası Anlam İlişkileri	1	1	0	100
Sözcükte Anlam	1	1	0	100
Cümleli Yorumlama ve Açıklama	2	2	0	100
Parçadaki Cümlelerin İçerik ve Özellikleri	1	1	0	100
Çekim Ekleri ve Türleri	1	1	0	100
Ad Sözlü Sözcükler - Karma	1	1	0	100
Cümlelerin Öğeleri - Karma	1	1	0	100
Yazım Kuralları - Karma	1	0	0	0
Bitişik ve Ayrı Yazılan Kelimeler	1	0	0	0
Noktalama İşaretleri - Karma	1	1	0	100
Virgül	1	1	0	100
Paragrafı İkiye Ayırma	1	1	0	100
Cümlelerden Paragraf Oluşturma	1	1	0	100
Paragrafta Anlatım Akışını Bozan Cümle	1	1	0	100
Paragrafta Boş Bırakılan Yerleri Tamamlama	3	3	0	100
Paragrafın Yorumlanması	7	3	3	43
Paragrafta Yardımcı Düşünceler	6	5	1	83
Anlatım Teknikleri	1	1	0	100
Bir Paragrafa Bağlı Çoklu Sorular	6	1	1	17

	Soru	Doğru	Yanlış	Boş	Net	Başarı
Matematik-1	30	10	0	20	10,00	% 33
Geometri	10	0	0	10	0,00	% 0
TYT Matematik	40	10	0	30	10,00	% 25
Cevap Anahtarı	A BCEBDBADAEEBDCADADEDDCABEDDEBDBACCCECCBA					
Cevaplarınız	BCE DB D EE D A					

	S	D	Y	B%
Matematik-1	0	0	0	0
Sayı kümelerini birbiriyle ilişkilendirir.	7	5	0	71
Üslü ifadeleri içeren denklemleri çözer.	1	1	0	100
Kökü ifadeleri içeren denklemleri çözer.	1	0	0	0
Birinci dereceden bir bilinmeyenli denklem ve eşitsizliklerin çözüm kümelerini bulur.	1	1	0	100
Mutlak değer içeren birinci dereceden bir bilinmeyenli denklem ve eşitsizliklerin çözüm kümelerini bulur.	1	0	0	0
Kümelerde birleşim, kesişim, fark, tümeleme işlemleri yardımıyla problemler çözer.	2	1	0	50
Fonksiyonlarla ilgili problemler çözer.	1	0	0	0
Bileşik önermeyi örneklerde açıklar; ve, veya, ya da bağlaçları ile kurulan bileşik önermelerin özelliklerini ve De Morgan'ın yasalarını açıklar.	1	1	0	100
Verileri merkezli eğilim ve yayılım ölçülerini hesaplayarak yorumlar.	1	0	0	0
Tam sayılarda bölünebilme kurallarıyla ilgili problemler çözer.	1	1	0	100
Denklemler ve eşitsizlikler ile ilgili problemler çözer.	11	0	0	0
n çeşit nesne ile oluşturulabilecek r li dizilişlerin (permütasyonların) kaç farklı şekilde yapılabileceğini hesaplar.	1	0	0	0
Olasılık kavramı ile ilgili uygulamalar yapar.	1	0	0	0
Geometri	0	0	0	0
Üçgende Açılar	2	0	0	0
Dik Üçgen ve Pisagor Teoremi	1	0	0	0
Yamuk	1	0	0	0
Kare	2	0	0	0
Çokgenler	2	0	0	0
Prizmalar	2	0	0	0

	Soru	Doğru	Yanlış	Boş	Net	Başarı
Tarih-1	5	2	3	0	1,25	% 25
Coğrafya-1	5	2	2	1	1,50	% 30
Felsefe	5	4	1	0	3,75	% 75
Din Küll. ve Ahl. Bil.	5	4	1	0	3,75	% 75
Felsefe (Seçmeli)	5	0	0	5	0,00	% 0
TYT Sosyal	20	12	7	1	10,25	% 51
Cevap Anahtarı	A ECEBDBEACDBACEDAECCBDACD					
Cevaplarınız	cCEAcD aAeDBAEdEAEBc					

	S	D	Y	B%
Tarih-1	0	0	0	0
İslamiyet öncesi dönemde Türklerin yaşadığı coğrafyalar ile hayat tarzları arasındaki ilişkiyi analiz eder.	1	0	1	0
Hz. Muhammed (s.a.v.) ve Dört Halife Dönemi'nde Müslümanların Arap Yarımadası ve çevresinde siyasi hâkimiyet kur	1	1	0	100
Büyük Selçuklu Devleti Dönemi'ndeki başlıca siyasi gelişmeleri Türk tarihi içerisindeki önemi bağlamında değerlendirir	1	1	0	100
Kuvayımilliyeh hareketinin oluşumundan Büyük Millet Meclisinin açılışına kadar olan süreçte meydana gelen gelişmeler	1	0	1	0
Çağdaşlaşan Türkiye'nin temeli olan Atatürk ilkelerini kavrar.	1	0	1	0
Coğrafya-1	0	0	0	0
Yerleşme Dokuları ve Tipleri	1	1	0	100
Haritalarda Temel Kavramlar	1	0	0	0
Nüfus Piramitleri	1	0	1	0
İklim Elemanları / Sıcaklık	1	1	0	100
Su Kaynakları	1	0	1	0
Felsefe	0	0	0	0
MÖ 6. Yüzyıl - MS 2. Yüzyıl Filozoflarının Felsefi Görüşleri	1	1	0	100
Bilgi Felsefesi	1	1	0	100
MS 2. Yüzyıl - MS 15. Yüzyıl Filozoflarının Felsefi Görüşleri	1	1	0	100
MS 2. Yüzyıl - MS 15. Yüzyıl Felsefesinin Düşünce ve Argümanları	1	0	1	0
Felsefi Düşünce	1	1	0	100
Din Küll. ve Ahl. Bil.	0	0	0	0
ALLAH İNSAN İLİŞKİSİ	2	2	0	100
Din ve İslam	2	1	1	50
HZ. MUHAMMED VE GENÇLİK	1	1	0	100

	Soru	Doğru	Yanlış	Boş	Net	Başarı
Fizik	7	3	4	0	2,00	% 29
Kimya	7	5	2	0	4,50	% 64
Biyoloji	6	5	1	0	4,75	% 79
TYT Fen	20	13	7	0	11,25	% 56
Cevap Anahtarı	A BCAEABDADEABCADCBEEBC					
Cevaplarınız	dCAdcaDADEAaCdDCBEEb					

	S	D	Y	B%
Fizik	0	0	0	0
Fiziksel Niceliklerin Sınıflandırılması	1	0	1	0
Düzgün Doğrusal Hareket Kavramları	1	1	0	100
İş, Enerji ve Güç	1	1	0	100
Katı, Sıvı, Gaz Basıncı	1	0	1	0
Mıknatıslar ve Manyetik Alan	1	0	1	0
Ses Dalgaları	1	0	1	0
Küresel Aynalar	1	0	1	0
Kimya	0	0	0	0
Kimya Uygulamalarında İş Sağlığı ve Güvenliği	1	1	0	100
Katman Elektron Dağılımı ve Periyodik Tabloda Yer Bulma	1	1	0	100
Güçlü Etkileşimler / Kovalent Bağ	1	1	0	100
Maddenin Fiziksel Hâlleri	1	1	0	100
Kimyasal Hesaplamalar / Sınırlayıcı Bileşen Hesaplamaları	1	0	1	0
Ayırma ve Saffaştırma Teknikleri	1	1	0	100
Asit ve Bazların Metallerle Tepkimeleri	1	0	1	0
Biyoloji	0	0	0	0
Karbohidratlar	1	1	0	100
Ekosistemde Madde ve Enerji Akışı	1	1	0	100
Farklı hücre türlerini karşılaştırır.	1	1	0	100
Mitotik evreyi açıklar ve bu evrede gerçekleşen olayları bilir.	1	1	0	100
Mantarlar	1	1	0	100
Soyağaçları (Otozomal)	1	0	1	0

AROMAT TYT 1



329,470 % 29,72

MANİSA / YUNUSEMRE
ÖZEL MANİSA KEP KİŞİSEL GELİŞİM KURSU

12 - 12196
NİSANUR YÜYEN

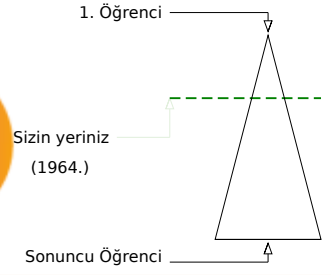

Şube	Kurum	İlçe	İl	Genel
Öğrenci Sıra No	57	173	369	444
Sınava Katılan Öğrenci Sayısı	134	358	935	1362
				1964 % 29,72
				6609

Soru	Doğru	Yanlış	Boş	Net	Başarı
40	31	6	3	29,50	% 74
TYT Türkçe					
Cevap Anahtarı	A	ABBADBCBADDEABCADACBEDACAAEBDECAEDBEECEDE			
Cevaplarınız		ABeADBCBAD EABCADAC EDACAEBadeeEDdEECD			

S	D	Y	B%
0	0	0	0
Türkçe			
Metne Sözcük Yerleştirme	1	1	100
Söz Öbeklerinde Anlam	1	1	100
Sözcükler Arası Anlam İlişkileri	1	0	100
Sözcükte Anlam	1	1	100
Cümleyi Yorumlama ve Açıklama	2	2	100
Parçadaki Cümlelerin İçerik ve Özellikleri	1	1	100
Çekim Ekleri ve Türleri	1	1	100
Ad Sözcük Türleri - Karma	1	1	100
Cümlelerin Ögeleri - Karma	1	1	100
Yazım Kuralları - Karma	1	0	100
Bitişik ve Ayrı Yazılan Kelimeler	1	1	100
Noktalama İşaretleri - Karma	1	1	100
Virgül	1	1	100
Paragrafı İkiye Ayırma	1	1	100
Cümlelerden Paragraf Oluşturma	1	1	100
Paragrafta Anlatım Akışını Bozan Cümle	1	1	100
Paragrafta Boş Bırakılan Yerleri Tamamlama	3	2	67
Paragrafın Yorumlanması	7	7	100
Paragrafta Yardımcı Düşünceler	6	3	50
Anlatım Teknikleri	1	0	100
Bir Paragrafa Bağlı Çoklu Sorular	6	4	67

Soru	Doğru	Yanlış	Boş	Net	Başarı
30	16	4	10	15,00	% 50
Matematik-1					
Geometri	10	0	0	10	0,00
TYT Matematik					
40	16	4	20	15,00	% 38
TYT Matematik					
Cevap Anahtarı	A	BCEBDBADAEEBDCADADEDDCABEDDEBDBACCCECBA			
Cevaplarınız		BCEBc AD EE DCCAE DC Bb d			

S	D	Y	B%
0	0	0	0
Matematik-1			
Sayı kümelerini birbiriyle ilişkilendirir.	7	5	71
Üslü ifadeleri içeren denklemleri çözer.	1	1	100
Kökü ifadeleri içeren denklemleri çözer.	1	1	100
Birinci dereceden bir bilinmeyenli denklem ve eşitsizliklerin çözüm kümelerini bulur.	1	0	0
Mutlak değer içeren birinci dereceden bir bilinmeyenli denklem ve eşitsizliklerin çözüm kümelerini bulur.	1	1	100
Kümelerde birleşim, kesişim, fark, tümeleme işlemleri yardımıyla problemler çözer.	2	1	50
Fonksiyonlarla ilgili problemler çözer.	1	0	0
Bileşik önermeyi örneklerde açıklar; ve, veya, ya da bağlaçları ile kurulan bileşik önermelerin özelliklerini ve De Morgan'ın yasalarını açıklar.	1	1	100
Verileri merkezli eğilim ve yayılım ölçülerini hesaplayarak yorumlar.	1	1	100
Tam sayılarda bölünebilme kurallarıyla ilgili problemler çözer.	1	1	100
Denklemler ve eşitsizlikler ile ilgili problemler çözer.	11	4	36
n çeşit nesne ile oluşturulabilecek r li dizilişlerin (permütasyonların) kaç farklı şekilde yapılabileceğini hesaplar.	1	0	100
Olasılık kavramı ile ilgili uygulamalar yapar.	1	0	0
Geometri			
Üçgende Açılar	2	0	0
Dik Üçgen ve Pisagor Teoremi	1	0	0
Yamuk	1	0	0
Kare	2	0	0
Çokgenler	2	0	0
Prizmalar	2	0	0

Soru	Doğru	Yanlış	Boş	Net	Başarı
5	3	1	1	2,75	% 55
Tarih-1					
Coğrafya-1	5	1	0	4	1,00
Felsefe	5	4	0	1	4,00
Din Kült. ve Ahl. Bil.	5	4	1	0	3,75
Felsefe (Seçmeli)	5	0	0	5	0,00
TYT Sosyal					
20	12	2	6	11,50	% 58
TYT Sosyal					
Cevap Anahtarı	A	ECEBDBEACDBACEDAECCBDACD			
Cevaplarınız		ECE cD DBA EDABc			

S	D	Y	B%
0	0	0	0
Tarih-1			
İslamiyet öncesi dönemde Türklerin yaşadığı coğrafyalar ile hayat tarzları arasındaki ilişkiyi analiz eder.	1	1	100
Hz. Muhammed (s.a.v.) ve Dört Halife Dönemi'nde Müslümanların Arap Yarımadası ve çevresinde siyasi hâkimiyet kur	1	1	100
Büyük Selçuklu Devleti Dönemi'ndeki başlıca siyasi gelişmeleri Türk tarihi içerisindeki önemi bağlamında değerlendirir	1	1	100
Kuvayımilliye hareketinin oluşumundan Büyük Millet Meclisinin açılışına kadar olan süreçte meydana gelen gelişmeler	1	0	0
Çağdaşlaşan Türkiye'nin temeli olan Atatürk ilkelerini kavrar.	1	0	100
Coğrafya-1			
Yerleşme Dokuları ve Tipleri	1	1	100
Haritalarda Temel Kavramlar	1	0	0
Nüfus Piramitleri	1	0	0
İklim Elemanları / Sıcaklık	1	0	0
Su Kaynakları	1	0	0
Felsefe			
MÖ 6. Yüzyıl - MS 2. Yüzyıl Filozoflarının Felsefi Görüşleri	1	1	100
Bilgi Felsefesi	1	1	100
MS 2. Yüzyıl - MS 15. Yüzyıl Filozoflarının Felsefi Görüşleri	1	1	100
MS 2. Yüzyıl - MS 15. Yüzyıl Felsefesinin Düşünce ve Argümanları	1	0	0
Felsefi Düşünce	1	1	100
Din Kült. ve Ahl. Bil.			
ALLAH İNSAN İLİŞKİSİ	2	2	100
Din ve İslam	2	1	50
HZ. MUHAMMED VE GENÇLİK	1	1	100

Soru	Doğru	Yanlış	Boş	Net	Başarı
7	3	2	2	2,50	% 36
Fizik					
Kimya	7	3	1	3	2,75
Biyoloji	6	2	0	4	2,00
TYT Fen					
20	8	3	9	7,25	% 36
TYT Fen					
Cevap Anahtarı	A	BCAEBADAEBACADCBEBEC			
Cevaplarınız		BCcBa AdA AD B			

S	D	Y	B%
0	0	0	0
Fizik			
Fiziksel Niceliklerin Sınıflandırılması	1	1	100
Düzgün Doğrusal Hareket Kavramları	1	1	100
İş, Enerji ve Güç	1	0	100
Katı, Sıvı, Gaz Basıncı	1	0	100
Mıknatıslar ve Manyetik Alan	1	1	100
Ses Dalgaları	1	0	0
Küresel Aynalar	1	0	0
Kimya			
Kimya Uygulamalarında İş Sağlığı ve Güvenliği	1	1	100
Katman Elektron Dağılımı ve Periyodik Tabloda Yer Bulma	1	1	100
Güçlü Etkileşimler / Kovalent Bağ	1	0	100
Maddenin Fiziksel Hâlleri	1	0	0
Kimyasal Hesaplamalar / Sınırlayıcı Bileşen Hesaplamaları	1	0	0
Ayırma ve Saffaştırma Teknikleri	1	0	0
Asit ve Bazların Metallerle Tepkimeleri	1	1	100
Biyoloji			
Karbohidratlar	1	1	100
Ekosistemde Madde ve Enerji Akışı	1	0	0
Farklı hücre türlerini karşılaştırır.	1	1	100
Mitotik evreyi açıklar ve bu evrede gerçekleşen olayları bilir.	1	0	0
Mantarlar	1	0	0
Soyağaçları (Otozomal)	1	0	0

AROMAT TYT 1



419,583 % 4,27

MANİSA / YUNUSEMRE
ÖZEL MANİSA KEP KİŞİSEL GELİŞİM KURSU

12 - 12116
ONUR AVA

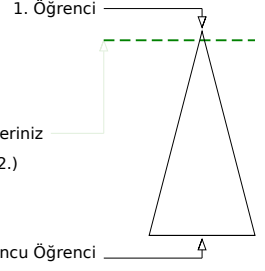
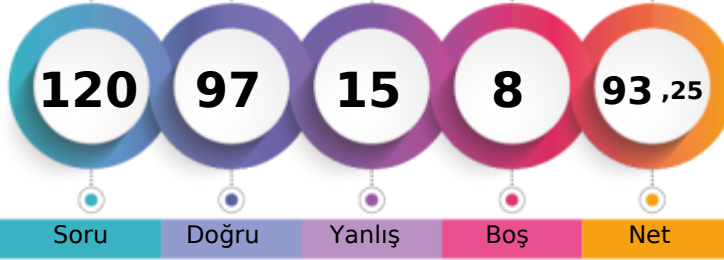

Şube	Kurum	İlçe	İl	Genel
Öğrenci Sıra No	6	29	59	282 % 4,27
Sınava Katılan Öğrenci Sayısı	134	358	935	6609

	Soru	Doğru	Yanlış	Boş	Net	Başarı
TYT Türkçe	40	36	3	1	35,25	% 88
Cevap Anahtarı	A ABBADBCBADDEABCADACBEDACAAEBDECAEDBEECDE					
Cevaplarınız	ABBADBBADDEABCbDACB DACAAEBDEbAEDBEECDE					

	S	D	Y	B%
Türkçe	0	0	0	0
Metne Sözcük Yerleştirme	1	1	0	100
Söz Öbeklerinde Anlam	1	1	0	100
Sözcükler Arası Anlam İlişkileri	1	1	0	100
Sözcükte Anlam	1	1	0	100
Cümleyi Yorumlama ve Açıklama	2	2	0	100
Parçadaki Cümlelerin İçerik ve Özellikleri	1	0	1	0
Çekim Ekleri ve Türleri	1	1	0	100
Ad Sözlü Sözcükler - Karma	1	1	0	100
Cümlelerin Ögeleri - Karma	1	1	0	100
Yazım Kuralları - Karma	1	1	0	100
Bitişik ve Ayrı Yazılan Kelimeler	1	1	0	100
Noktalama İşaretleri - Karma	1	1	0	100
Virgül	1	1	0	100
Paragrafı İkiye Ayırma	1	1	0	100
Cümlelerden Paragraf Oluşturma	1	0	1	0
Paragrafta Anlatım Akışını Bozan Cümle	1	1	0	100
Paragrafta Boş Bırakılan Yerleri Tamamlama	3	3	0	100
Paragrafın Yorumlanması	7	6	0	86
Paragrafta Yardımcı Düşünceler	6	5	1	83
Anlatım Teknikleri	1	1	0	100
Bir Paragrafa Bağlı Çoklu Sorular	6	6	0	100

	Soru	Doğru	Yanlış	Boş	Net	Başarı
Matematik-1	30	23	3	4	22,25	% 74
Geometri	10	7	0	3	7,00	% 70
TYT Matematik	40	30	3	7	29,25	% 73
Cevap Anahtarı	A BCEBDBADAEEBDCADADEDDCABEDDEBDBACCCECCBA					
Cevaplarınız	BCdBc ADe EBD CADAD DDCABEDDEBDBACCCEC					

	S	D	Y	B%
Matematik-1	0	0	0	0
Sayı kümelerini birbiriyle ilişkilendirir.	7	3	2	43
Üslü ifadeleri içeren denklemleri çözer.	1	0	1	0
Kökü ifadeleri içeren denklemleri çözer.	1	1	0	100
Birinci dereceden bir bilinmeyenli denklem ve eşitsizliklerin çözüm kümelerini bulur.	1	0	0	0
Mutlak değer içeren birinci dereceden bir bilinmeyenli denklem ve eşitsizliklerin çözüm kümelerini bulur.	1	1	0	100
Kümelerde birleşim, kesişim, fark, tümeleme işlemleri yardımıyla problemler çözer.	2	2	0	100
Fonksiyonlarla ilgili problemler çözer.	1	1	0	100
Bileşik önermeyi örneklerde açıklar; ve, veya, ya da bağlaçları ile kurulan bileşik önermelerin özelliklerini ve De Morgan'ı	1	1	0	100
Verileri merkezî eğilim ve yayılım ölçülerini hesaplayarak yorumlar.	1	1	0	100
Tam sayılarda bölünebilme kurallarıyla ilgili problemler çözer.	1	1	0	100
Denklemler ve eşitsizlikler ile ilgili problemler çözer.	11	10	0	91
n çeşit nesne ile oluşturulabilecek r li dizilişlerin (permütasyonların) kaç farklı şekilde yapılabileceğini hesaplar.	1	1	0	100
Olasılık kavramı ile ilgili uygulamalar yapar.	1	1	0	100
Geometri	0	0	0	0
Üçgende Açılar	2	2	0	100
Dik Üçgen ve Pisagor Teoremi	1	1	0	100
Yamuk	1	1	0	100
Kare	2	2	0	100
Çokgenler	2	1	0	50
Prizmalar	2	0	0	0

	Soru	Doğru	Yanlış	Boş	Net	Başarı
Tarih-1	5	4	1	0	3,75	% 75
Coğrafya-1	5	3	2	0	2,50	% 50
Felsefe	5	5	0	0	5,00	% 100
Din Küll. ve Ahl. Bil.	5	4	1	0	3,75	% 75
Felsefe (Seçmeli)	5	0	0	5	0,00	% 0
TYT Sosyal	20	16	4	0	15,00	% 75
Cevap Anahtarı	A ECEBDBEACDBACEDAECCBDACD					
Cevaplarınız	cCEBBaeEACDBACEDAEbC					

	S	D	Y	B%
Tarih-1	0	0	0	0
İslamiyet öncesi dönemde Türklerin yaşadığı coğrafyalar ile hayat tarzları arasındaki ilişkiyi analiz eder.	1	0	1	0
Hz. Muhammed (s.a.v.) ve Dört Halife Dönemi'nde Müslümanların Arap Yarımadası ve çevresinde siyasi hâkimiyet kur	1	1	0	100
Büyük Selçuklu Devleti Dönemi'ndeki başlıca siyasi gelişmeleri Türk tarihi içerisindeki önemi bağlamında değerlendirir	1	1	0	100
Kuvayımilliyeh hareketinin oluşumundan Büyük Millet Meclisinin açılışına kadar olan süreçte meydana gelen gelişmeler	1	1	0	100
Çağdaşlaşan Türkiye'nin temeli olan Atatürk ilkelerini kavrar.	1	1	0	100
Coğrafya-1	0	0	0	0
Yerleşme Dokuları ve Tipleri	1	0	1	0
Haritalarda Temel Kavramlar	1	0	1	0
Nüfus Piramitleri	1	1	0	100
İklim Elemanları / Sıcaklık	1	1	0	100
Su Kaynakları	1	1	0	100
Felsefe	0	0	0	0
MÖ 6. Yüzyıl - MS 2. Yüzyıl Filozoflarının Felsefi Görüşleri	1	1	0	100
Bilgi Felsefesi	1	1	0	100
MS 2. Yüzyıl - MS 15. Yüzyıl Filozoflarının Felsefi Görüşleri	1	1	0	100
MS 2. Yüzyıl - MS 15. Yüzyıl Felsefesinin Düşünce ve Argümanları	1	1	0	100
Felsefi Düşünce	1	1	0	100
Din Küll. ve Ahl. Bil.	0	0	0	0
ALLAH İNSAN İLİŞKİSİ	2	2	0	100
Din ve İslam	2	1	1	50
HZ. MUHAMMED VE GENÇLİK	1	1	0	100

	Soru	Doğru	Yanlış	Boş	Net	Başarı
Fizik	7	4	3	0	3,25	% 46
Kimya	7	5	2	0	4,50	% 64
Biyoloji	6	6	0	0	6,00	% 100
TYT Fen	20	15	5	0	13,75	% 69
Cevap Anahtarı	A BCAEABDADEABCADCBEBC					
Cevaplarınız	eCABcBDADcABCdDCBEBC					

	S	D	Y	B%
Fizik	0	0	0	0
Fiziksel Niceliklerin Sınıflandırılması	1	0	1	0
Düzgün Doğrusal Hareket Kavramları	1	1	0	100
İş, Enerji ve Güç	1	1	0	100
Katı, Sıvı, Gaz Basıncı	1	0	1	0
Mıknatıslar ve Manyetik Alan	1	0	1	0
Ses Dalgaları	1	1	0	100
Küresel Aynalar	1	0	1	0
Kimya	0	0	0	0
Kimya Uygulamalarında İş Sağlığı ve Güvenliği	1	1	0	100
Katman Elektron Dağılımı ve Periyodik Tabloda Yer Bulma	1	1	0	100
Güçlü Etkileşimler / Kovalent Bağ	1	0	1	0
Maddenin Fiziksel Hâlleri	1	1	0	100
Kimyasal Hesaplamalar / Sınırlayıcı Bileşen Hesaplamaları	1	1	0	100
Ayırma ve Saffaştırma Teknikleri	1	1	0	100
Asit ve Bazların Metallerle Tepkimeleri	1	0	1	0
Biyoloji	0	0	0	0
Karbohidratlar	1	1	0	100
Ekosistemde Madde ve Enerji Akışı	1	1	0	100
Farklı hücre türlerini karşılaştırır.	1	1	0	100
Mitotik evreyi açıklar ve bu evrede gerçekleşen olayları bilir.	1	1	0	100
Mantarlar	1	1	0	100
Soyağaçları (Otozomal)	1	1	0	100

AROMAT TYT 1



334,533 % 27,46

MANİSA / YUNUSEMRE
ÖZEL MANİSA KEP KİŞİSEL GELİŞİM KURSU

12 - 12330
ONUR TUNÇ

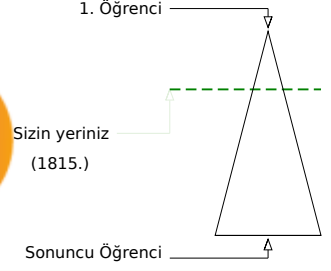
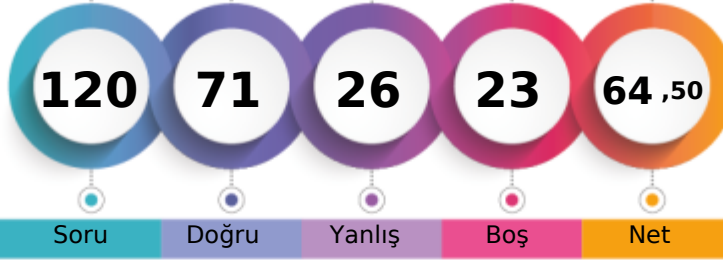

Şube	Kurum	İlçe	İl	Genel
Öğrenci Sıra No	54	163	343	408
Sınava Katılan Öğrenci Sayısı	134	358	935	1362
				1815 % 27,46
				6609

Soru	Doğru	Yanlış	Boş	Net	Başarı	
TYT Türkçe	40	24	13	3	20,75	% 52
Cevap Anahtarı	A ABBADBCBADDEABCADACBEDACAAEBDECAEDBEECDE					
Cevaplarınız	BBADbd deeEABCdDceBa ACAAEecdCeEDBEECDc					

Türkçe	S	D	Y	B%
Metne Sözcük Yerleştirme	1	0	0	0
Söz Öbeklerinde Anlam	1	1	0	100
Sözcükler Arası Anlam İlişkileri	1	1	0	100
Sözcükte Anlam	1	1	0	100
Cümleli Yorumlama ve Açıklama	2	2	0	100
Parçadaki Cümlelerin İçerik ve Özellikleri	1	0	1	0
Çekim Ekleri ve Türleri	1	0	0	0
Ad Sözlü Sözcükler - Karma	1	0	1	0
Cümlelerin Ögeleri - Karma	1	0	1	0
Yazım Kuralları - Karma	1	0	1	0
Bitişik ve Ayrı Yazılan Kelimeler	1	1	0	100
Noktalama İşaretleri - Karma	1	1	0	100
Virgül	1	1	0	100
Paragrafı İkiye Ayırma	1	1	0	100
Cümlelerden Paragraf Oluşturma	1	0	1	0
Paragrafta Anlatım Akışını Bozan Cümle	1	1	0	100
Paragrafta Boş Bırakılan Yerleri Tamamlama	3	1	2	33
Paragrafın Yorumlanması	7	5	1	71
Paragrafta Yardımcı Düşünceler	6	3	3	50
Anlatım Teknikleri	1	0	1	0
Bir Paragrafa Bağlı Çoklu Sorular	6	5	1	83

Soru	Doğru	Yanlış	Boş	Net	Başarı	
Matematik-1	30	18	5	7	16,75	% 56
Geometri	10	1	0	9	1,00	% 10
TYT Matematik	40	19	5	16	17,75	% 44
Cevap Anahtarı	A BCEBDBADAEEBDCADADEDDCABEDDEBDBACCCECCBA					
Cevaplarınız	BCEBcBdDAEE DCCAD DE e BbD d D					

Matematik-1	S	D	Y	B%
Sayı kümelerini birbiriyle ilişkilendirir.	7	6	1	86
Üslü ifadeleri içeren denklemleri çözer.	1	1	0	100
Kökü ifadeleri içeren denklemleri çözer.	1	1	0	100
Birinci dereceden bir bilinmeyenli denklem ve eşitsizliklerin çözüm kümelerini bulur.	1	1	0	100
Mutlak değer içeren birinci dereceden bir bilinmeyenli denklem ve eşitsizliklerin çözüm kümelerini bulur.	1	0	1	0
Kümelerde birleşim, kesişim, fark, tümeleme işlemleri yardımıyla problemler çözer.	2	2	0	100
Fonksiyonlarla ilgili problemler çözer.	1	0	0	0
Bileşik önermeyi örneklerde açıklar; ve, veya, ya da bağlaçları ile kurulan bileşik önermelerin özelliklerini ve De Morgan'ın yasalarını açıklar.	1	1	0	100
Verileri merkezli eğilim ve yayılım ölçülerini hesaplayarak yorumlar.	1	1	0	100
Tam sayılarda bölünebilme kurallarıyla ilgili problemler çözer.	1	1	0	100
Denklemler ve eşitsizlikler ile ilgili problemler çözer.	11	4	2	36
n çeşit nesne ile oluşturulabilecek r li dizilişlerin (permütasyonların) kaç farklı şekilde yapılabileceğini hesaplar.	1	0	1	0
Olasılık kavramı ile ilgili uygulamalar yapar.	1	0	0	0
Geometri	0	0	0	0
Üçgende Açılar	2	1	0	50
Dik Üçgen ve Pisagor Teoremi	1	0	0	0
Yamuk	1	0	0	0
Kare	2	0	0	0
Çokgenler	2	0	0	0
Prizmalar	2	0	0	0

Soru	Doğru	Yanlış	Boş	Net	Başarı	
Tarih-1	5	4	1	0	3,75	% 75
Coğrafya-1	5	4	1	0	3,75	% 75
Felsefe	5	5	0	0	5,00	% 100
Din Kült. ve Ahl. Bil.	5	3	2	0	2,50	% 50
Felsefe (Seçmeli)	5	0	0	5	0,00	% 0
TYT Sosyal	20	16	4	0	15,00	% 75
Cevap Anahtarı	A ECEBDBEACDBACEDAECCBDACD					
Cevaplarınız	ECEeBDdEACDBACEDeEeC					

Tarih-1	S	D	Y	B%
İslamiyet öncesi dönemde Türklerin yaşadığı coğrafyalar ile hayat tarzları arasındaki ilişkiyi analiz eder.	1	1	0	100
Hz. Muhammed (s.a.v.) ve Dört Halife Dönemi'nde Müslümanların Arap Yarımadası ve çevresinde siyasi hâkimiyet kur	1	1	0	100
Büyük Selçuklu Devleti Dönemi'ndeki başlıca siyasi gelişmeleri Türk tarihi içerisindeki önemi bağlamında değerlendirir	1	1	0	100
Kuvayımilliye hareketinin oluşumundan Büyük Millet Meclisinin açılışına kadar olan süreçte meydana gelen gelişmeler	1	0	1	0
Çağdaşlaşan Türkiye'nin temeli olan Atatürk ilkelerini kavrar.	1	1	0	100
Coğrafya-1	0	0	0	0
Yerleşme Dokuları ve Tipleri	1	1	0	100
Haritalarda Temel Kavramlar	1	0	1	0
Nüfus Piramitleri	1	1	0	100
İklim Elemanları / Sıcaklık	1	1	0	100
Su Kaynakları	1	1	0	100
Felsefe	0	0	0	0
MÖ 6. Yüzyıl - MS 2. Yüzyıl Filozoflarının Felsefi Görüşleri	1	1	0	100
Bilgi Felsefesi	1	1	0	100
MS 2. Yüzyıl - MS 15. Yüzyıl Filozoflarının Felsefi Görüşleri	1	1	0	100
MS 2. Yüzyıl - MS 15. Yüzyıl Felsefesinin Düşünce ve Argümanları	1	1	0	100
Felsefi Düşünce	1	1	0	100
Din Kült. ve Ahl. Bil.	0	0	0	0
ALLAH İNSAN İLİŞKİSİ	2	2	0	100
Din ve İslam	2	0	2	0
HZ. MUHAMMED VE GENÇLİK	1	1	0	100

Soru	Doğru	Yanlış	Boş	Net	Başarı	
Fizik	7	3	3	1	2,25	% 32
Kimya	7	5	0	2	5,00	% 71
Biyoloji	6	4	1	1	3,75	% 63
TYT Fen	20	12	4	4	11,00	% 55
Cevap Anahtarı	A BCAEABDADEABCADCBEEBC					
Cevaplarınız	BaAdAa AD A CADCeEB					

Fizik	S	D	Y	B%
Fiziksel Niceliklerin Sınıflandırılması	1	1	0	100
Düzgün Doğrusal Hareket Kavramları	1	0	1	0
İş, Enerji ve Güç	1	1	0	100
Katı, Sıvı, Gaz Basıncı	1	0	1	0
Mıknatıslar ve Manyetik Alan	1	1	0	100
Ses Dalgaları	1	0	1	0
Küresel Aynalar	1	0	0	0
Kimya	0	0	0	0
Kimya Uygulamalarında İş Sağlığı ve Güvenliği	1	1	0	100
Katman Elektron Dağılımı ve Periyodik Tabloda Yer Bulma	1	1	0	100
Güçlü Etkileşimler / Kovalent Bağ	1	0	0	0
Maddenin Fiziksel Hâlleri	1	1	0	100
Kimyasal Hesaplamalar / Sınırlayıcı Bileşen Hesaplamaları	1	0	0	0
Ayırma ve Saffaştırma Teknikleri	1	1	0	100
Asit ve Bazların Metallerle Tepkimeleri	1	1	0	100
Biyoloji	0	0	0	0
Karbohidratlar	1	1	0	100
Ekosistemde Madde ve Enerji Akışı	1	1	0	100
Farklı hücre türlerini karşılaştırır.	1	0	1	0
Mitotik evreyi açıklar ve bu evrede gerçekleşen olayları bilir.	1	1	0	100
Mantarlar	1	1	0	100
Soyağaçları (Otozomal)	1	0	0	0

AROMAT TYT 1



284,530 % 50,98

MANİSA / YUNUSEMRE
ÖZEL MANİSA KEP KİŞİSEL GELİŞİM KURSU

12 - 12046
ORÇUN TOMBAK

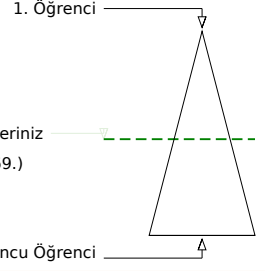
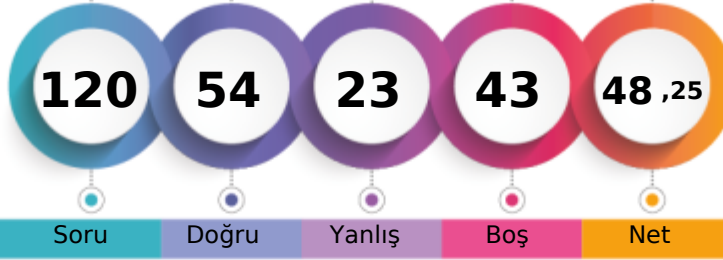

Soru Doğru Yanlış Boş Net

	Şube	Kurum	İlçe	İl	Genel
Öğrenci Sıra No	86	254	581	751	3369 % 50,98
Sınava Katılan Öğrenci Sayısı	134	358	935	1362	6609

	Soru	Doğru	Yanlış	Boş	Net	Başarı
TYT Türkçe	40	28	10	2	25,50	% 64
Cevap Anahtarı	B	ABBACBDBDADEBACADCBACDEACAADBECEADBEDEEC				
Cevaplarınız		ABeACBDB AcEBACADCBa ACAAcebdCEADcEDcc				

	S	D	Y	B%
Türkçe	0	0	0	0
Metne Sözcük Yerleştirme	1	1	0	100
Söz Öbeklerinde Anlam	1	1	0	100
Sözcükler Arası Anlam İlişkileri	1	0	1	0
Sözcükte Anlam	1	1	0	100
Cümleli Yorumlama ve Açıklama	2	2	0	100
Parçadaki Cümlelerin İçerik ve Özellikleri	1	1	0	100
Çekim Ekleri ve Türleri	1	1	0	100
Ad Sözlü Sözcükler - Karma	1	1	0	100
Cümlelerin Ögeleri - Karma	1	0	0	0
Yazım Kuralları - Karma	1	0	1	0
Bitişik ve Ayrı Yazılan Kelimeler	1	1	0	100
Noktalama İşaretleri - Karma	1	1	0	100
Virgül	1	1	0	100
Paragrafı İkiye Ayırma	1	1	0	100
Cümlelerden Paragraf Oluşturma	1	1	0	100
Paragrafta Anlatım Akışını Bozan Cümle	1	1	0	100
Paragrafta Boş Bırakılan Yerleri Tamamlama	3	3	0	100
Paragrafın Yorumlanması	7	4	2	57
Paragrafta Yardımcı Düşünceler	6	4	2	67
Anlatım Teknikleri	1	0	1	0
Bir Paragrafa Bağlı Çoklu Sorular	6	3	3	50

	Soru	Doğru	Yanlış	Boş	Net	Başarı
Matematik-1	30	12	6	12	10,50	% 35
Geometri	10	0	0	10	0,00	% 0
TYT Matematik	40	12	6	22	10,50	% 26
Cevap Anahtarı	B	CBEDBABDEAEBCDCDADADDEECABDDDBEDDACECCCB				
Cevaplarınız		CBdcBeaDEeE CDA DD D d				

	S	D	Y	B%
Matematik-1	0	0	0	0
Sayı kümelerini birbiriyle ilişkilendirir.	7	4	2	57
Üslü ifadeleri içeren denklemleri çözer.	1	0	1	0
Kökü ifadeleri içeren denklemleri çözer.	1	1	0	100
Birinci dereceden bir bilinmeyenli denklem ve eşitsizliklerin çözüm kümelerini bulur.	1	0	1	0
Mutlak değer içeren birinci dereceden bir bilinmeyenli denklem ve eşitsizliklerin çözüm kümelerini bulur.	1	0	1	0
Kümelerde birleşim, kesişim, fark, tümeleme işlemleri yardımıyla problemler çözer.	2	1	0	50
Fonksiyonlarla ilgili problemler çözer.	1	0	0	0
Bileşik önermeyi örneklerde açıklar; ve, veya, ya da bağlaçları ile kurulan bileşik önermelerin özelliklerini ve De Morgan'ın kurallarıyla ilgili problemler çözer.	1	0	0	0
Verileri merkezî eğilim ve yayılım ölçülerini hesaplayarak yorumlar.	1	1	0	100
Tam sayılarda bölünebilme kurallarıyla ilgili problemler çözer.	1	1	0	100
Denklemler ve eşitsizlikler ile ilgili problemler çözer.	11	4	0	36
n çeşit nesne ile oluşturulabilecek r li dizilişlerin (permütasyonların) kaç farklı şekilde yapılabileceğini hesaplar.	1	0	1	0
Olasılık kavramı ile ilgili uygulamalar yapar.	1	0	0	0
Geometri	0	0	0	0
Üçgende Açılar	2	0	0	0
Dik Üçgen ve Pisagor Teoremi	1	0	0	0
Yamuk	1	0	0	0
Kare	2	0	0	0
Çokgenler	2	0	0	0
Prizmalar	2	0	0	0

	Soru	Doğru	Yanlış	Boş	Net	Başarı
Tarih-1	5	2	2	1	1,50	% 30
Coğrafya-1	5	2	0	3	2,00	% 40
Felsefe	5	4	0	1	4,00	% 80
Din Kült. ve Ahl. Bil.	5	2	2	1	1,50	% 30
Felsefe (Seçmeli)	5	0	0	5	0,00	% 0
TYT Sosyal	20	10	4	6	9,00	% 45
Cevap Anahtarı	B	CEEBBDECAEDBCAEDAEACCCDABD				
Cevaplarınız		CEB c D C DBCA DE be				

	S	D	Y	B%
Tarih-1	0	0	0	0
İslamiyet öncesi dönemde Türklerin yaşadığı coğrafyalar ile hayat tarzları arasındaki ilişkiyi analiz eder.	1	1	0	100
Hz. Muhammed (s.a.v.) ve Dört Halife Dönemi'nde Müslümanların Arap Yarımadası ve çevresinde siyasi hâkimiyet kur	1	1	0	100
Büyük Selçuklu Devleti Dönemi'ndeki başlıca siyasi gelişmeleri Türk tarihi içerisindeki önemi bağlamında değerlendirir	1	0	1	0
Kuvayımilliye hareketinin oluşumundan Büyük Millet Meclisinin açılışına kadar olan süreçte meydana gelen gelişmeler	1	0	0	0
Çağdaşlaşan Türkiye'nin temeli olan Atatürk ilkelerini kavrar.	1	0	1	0
Coğrafya-1	0	0	0	0
Yerleşme Dokuları ve Tipleri	1	1	0	100
Haritalarda Temel Kavramlar	1	0	0	0
Nüfus Piramitleri	1	0	0	0
İklim Elemanları / Sıcaklık	1	0	0	0
Su Kaynakları	1	1	0	100
Felsefe	0	0	0	0
MÖ 6. Yüzyıl - MS 2. Yüzyıl Filozoflarının Felsefi Görüşleri	1	1	0	100
Bilgi Felsefesi	1	1	0	100
MS 2. Yüzyıl - MS 15. Yüzyıl Filozoflarının Felsefi Görüşleri	1	1	0	100
MS 2. Yüzyıl - MS 15. Yüzyıl Felsefesinin Düşünce ve Argümanları	1	1	0	100
Felsefi Düşünce	1	0	0	0
Din Kült. ve Ahl. Bil.	0	0	0	0
ALLAH İNSAN İLİŞKİSİ	2	2	0	100
Din ve İslam	2	0	1	0
HZ. MUHAMMED VE GENÇLİK	1	0	1	0

	Soru	Doğru	Yanlış	Boş	Net	Başarı
Fizik	7	3	3	1	2,25	% 32
Kimya	7	0	0	7	0,00	% 0
Biyoloji	6	1	0	5	1,00	% 17
TYT Fen	20	4	3	13	3,25	% 16
Cevap Anahtarı	B	CBAEBADADCBABEACDBCBE				
Cevaplarınız		CdAdBc C				

	S	D	Y	B%
Fizik	0	0	0	0
Fiziksel Niceliklerin Sınıflandırılması	1	0	1	0
Düzgün Doğrusal Hareket Kavramları	1	1	0	100
İş, Enerji ve Güç	1	1	0	100
Katı, Sıvı, Gaz Basıncı	1	0	1	0
Mıknatıslar ve Manyetik Alan	1	0	1	0
Ses Dalgaları	1	1	0	100
Küresel Aynalar	1	0	0	0
Kimya	0	0	0	0
Kimya Uygulamalarında İş Sağlığı ve Güvenliği	1	0	0	0
Katman Elektron Dağılımı ve Periyodik Tabloda Yer Bulma	1	0	0	0
Güçlü Etkileşimler / Kovalent Bağ	1	0	0	0
Maddenin Fiziksel Hâlleri	1	0	0	0
Kimyasal Hesaplamalar / Sınırlayıcı Bileşen Hesaplamaları	1	0	0	0
Ayırma ve Safaştırma Teknikleri	1	0	0	0
Asit ve Bazların Metallerle Tepkimeleri	1	0	0	0
Biyoloji	0	0	0	0
Karbohidratlar	1	0	0	0
Ekosistemde Madde ve Enerji Akışı	1	0	0	0
Farklı hücre türlerini karşılaştırır.	1	0	0	0
Mitotik evreyi açıklar ve bu evrede gerçekleşen olayları bilir.	1	0	0	0
Mantarlar	1	0	0	0
Soyağaçları (Otozomal)	1	1	0	100

AROMAT TYT 1



345,365 % 23,59

MANİSA / YUNUSEMRE
ÖZEL MANİSA KEP KİŞİSEL GELİŞİM KURSU

12 - 12053
POYRAZ FAZLILAR

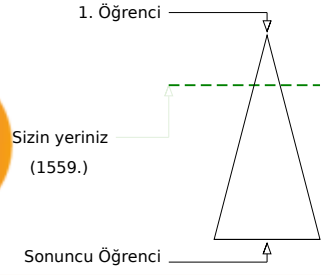
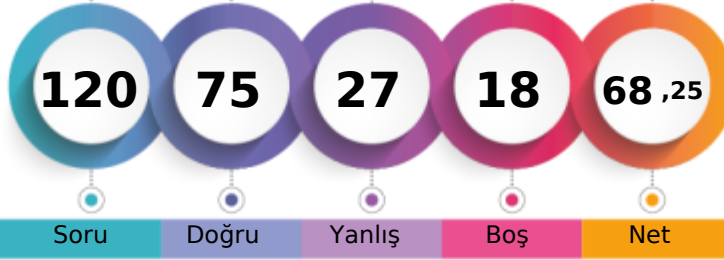

	Şube	Kurum	İlçe	İl	Genel
Öğrenci Sıra No	43	141	297	351	1559
Sınava Katılan Öğrenci Sayısı	134	358	935	1362	6609

	Soru	Doğru	Yanlış	Boş	Net	Başarı
TYT Türkçe	40	27	12	1	24,00	% 60
Cevap Anahtarı	B	ABBACBDBDADEBACADCBACDEACAADBECEADBEDEEC				
Cevaplarınız		ABBACBDBDAeBACADeAcaACAcedE	EADBEDbba			

	S	D	Y	B%
Türkçe	0	0	0	0
Metne Sözcük Yerleştirme	1	1	0	100
Söz Öbeklerinde Anlam	1	1	0	100
Sözcükler Arası Anlam İlişkileri	1	1	0	100
Sözcükte Anlam	1	1	0	100
Cümleyi Yorumlama ve Açıklama	2	2	0	100
Parçadaki Cümlelerin İçerik ve Özellikleri	1	1	0	100
Çekim Ekleri ve Türleri	1	1	0	100
Ad Sözcük Türleri - Karma	1	1	0	100
Cümlelerin Ögeleri - Karma	1	1	0	100
Yazım Kuralları - Karma	1	0	1	0
Bitişik ve Ayrı Yazılan Kelimeler	1	0	1	0
Noktalama İşaretleri - Karma	1	1	0	100
Virgül	1	1	0	100
Paragrafı İkiye Ayırma	1	1	0	100
Cümlelerden Paragraf Oluşturma	1	1	0	100
Paragrafta Anlatım Akışını Bozan Cümle	1	1	0	100
Paragrafta Boş Bırakılan Yerleri Tamamlama	3	1	2	33
Paragrafın Yorumlanması	7	4	3	57
Paragrafta Yardımcı Düşünceler	6	4	1	67
Anlatım Teknikleri	1	0	1	0
Bir Paragrafa Bağlı Çoklu Sorular	6	3	3	50

	Soru	Doğru	Yanlış	Boş	Net	Başarı
Matematik-1	30	20	1	9	19,75	% 66
Geometri	10	3	1	6	2,75	% 28
TYT Matematik	40	23	2	15	22,50	% 56
Cevap Anahtarı	B	CBEDBDBDAEBCDCDADADDEECABDDDBEDDACECCCB				
Cevaplarınız		CBEDBDB	AE	CDAC	DDEECABD	BD E d

	S	D	Y	B%
Matematik-1	0	0	0	0
Sayı kümelerini birbiriyle ilişkilendirir.	7	4	0	57
Üslü ifadeleri içeren denklemleri çözer.	1	1	0	100
Kökü ifadeleri içeren denklemleri çözer.	1	1	0	100
Birinci dereceden bir bilinmeyenli denklem ve eşitsizliklerin çözüm kümelerini bulur.	1	1	0	100
Mutlak değer içeren birinci dereceden bir bilinmeyenli denklem ve eşitsizliklerin çözüm kümelerini bulur.	1	1	0	100
Kümelerde birleşim, kesişim, fark, tümeleme işlemleri yardımıyla problemler çözer.	2	1	1	50
Fonksiyonlarla ilgili problemler çözer.	1	0	0	0
Bileşik önermeyi örneklerde açıklar; ve, veya, ya da bağlaçları ile kurulan bileşik önermelerin özelliklerini ve De Morgan'ı	1	0	0	0
Verileri merkezî eğilim ve yayılım ölçülerini hesaplayarak yorumlar.	1	1	0	100
Tam sayılarda bölünebilme kurallarıyla ilgili problemler çözer.	1	1	0	100
Denklemler ve eşitsizlikler ile ilgili problemler çözer.	11	9	0	82
n çeşit nesne ile oluşturulabilecek r li dizilişlerin (permütasyonların) kaç farklı şekilde yapılabileceğini hesaplar.	1	0	0	0
Olasılık kavramı ile ilgili uygulamalar yapar.	1	0	0	0
Geometri	0	0	0	0
Üçgende Açılar	2	2	0	100
Dik Üçgen ve Pisagor Teoremi	1	0	0	0
Yamuk	1	0	0	0
Kare	2	1	0	50
Çokgenler	2	0	0	0
Prizmalar	2	0	1	0

	Soru	Doğru	Yanlış	Boş	Net	Başarı
Tarih-1	5	3	2	0	2,50	% 50
Coğrafya-1	5	3	2	0	2,50	% 50
Felsefe	5	5	0	0	5,00	% 100
Din Küll. ve Ahl. Bil.	5	3	2	0	2,50	% 50
Felsefe (Seçmeli)	5	0	0	5	0,00	% 0
TYT Sosyal	20	14	6	0	12,50	% 63
Cevap Anahtarı	B	CEE BBBDECADEBCAEDAEACCCDABD				
Cevaplarınız		CaEaBeDaCADEBCAEDebbc				

	S	D	Y	B%
Tarih-1	0	0	0	0
İslamiyet öncesi dönemde Türklerin yaşadığı coğrafyalar ile hayat tarzları arasındaki ilişkiyi analiz eder.	1	0	1	0
Hız, Muhammed (s.a.v.) ve Dört Halife Dönemi'nde Müslümanların Arap Yarımadası ve çevresinde siyasi hâkimiyet kur	1	1	0	100
Büyük Selçuklu Devleti Dönemi'ndeki başlıca siyasi gelişmeleri Türk tarihi içerisindeki önemi bağlamında değerlendirir	1	1	0	100
Kuvayımilliyeh hareketinin oluşumundan Büyük Millet Meclisinin açılışına kadar olan süreçte meydana gelen gelişmeler	1	0	1	0
Çağdaşlaşan Türkiye'nin temeli olan Atatürk ilkelerini kavrar.	1	1	0	100
Coğrafya-1	0	0	0	0
Yerleşme Dokuları ve Tipleri	1	1	0	100
Haritalarda Temel Kavramlar	1	0	1	0
Nüfus Piramitleri	1	0	1	0
İklim Elemanları / Sıcaklık	1	1	0	100
Su Kaynakları	1	1	0	100
Felsefe	0	0	0	0
MÖ 6. Yüzyıl - MS 2. Yüzyıl Filozoflarının Felsefi Görüşleri	1	1	0	100
Bilgi Felsefesi	1	1	0	100
MS 2. Yüzyıl - MS 15. Yüzyıl Filozoflarının Felsefi Görüşleri	1	1	0	100
MS 2. Yüzyıl - MS 15. Yüzyıl Felsefesinin Düşünce ve Argümanları	1	1	0	100
Felsefi Düşünce	1	1	0	100
Din Küll. ve Ahl. Bil.	0	0	0	0
ALLAH İNSAN İLİŞKİSİ	2	2	0	100
Din ve İslam	2	0	2	0
HZ. MUHAMMED VE GENÇLİK	1	1	0	100

	Soru	Doğru	Yanlış	Boş	Net	Başarı
Fizik	7	5	2	0	4,50	% 64
Kimya	7	2	3	2	1,25	% 18
Biyoloji	6	4	2	0	3,50	% 58
TYT Fen	20	11	7	2	9,25	% 46
Cevap Anahtarı	B	CBAEBADADCBACBDCBCE				
Cevaplarınız		CdAEbDADad	b	CeBCeE		

	S	D	Y	B%
Fizik	0	0	0	0
Fiziksel Niceliklerin Sınıflandırılması	1	0	1	0
Düzgün Doğrusal Hareket Kavramları	1	1	0	100
İş, Enerji ve Güç	1	1	0	100
Katı, Sıvı, Gaz Basıncı	1	1	0	100
Mıknatıslar ve Manyetik Alan	1	0	1	0
Ses Dalgaları	1	1	0	100
Küresel Aynalar	1	0	1	0
Kimya	0	0	0	0
Kimya Uygulamalarında İş Sağlığı ve Güvenliği	1	1	0	100
Katman Elektron Dağılımı ve Periyodik Tabloda Yer Bulma	1	1	0	100
Güçlü Etkileşimler / Kovalent Bağ	1	0	1	0
Maddenin Fiziksel Hâlleri	1	0	1	0
Kimyasal Hesaplamalar / Sınırlayıcı Bileşen Hesaplamaları	1	0	0	0
Ayırma ve Safaştırma Teknikleri	1	0	1	0
Asit ve Bazların Metallerle Tepkimeleri	1	0	0	0
Biyoloji	0	0	0	0
Karbohidratlar	1	0	1	0
Ekosistemde Madde ve Enerji Akışı	1	1	0	100
Farklı hücre türlerini karşılaştırır.	1	1	0	100
Mitotik evreyi açıklar ve bu evrede gerçekleşen olayları bilir.	1	1	0	100
Mantarlar	1	0	1	0
Soyağaçları (Otozomal)	1	1	0	100

AROMAT TYT 1

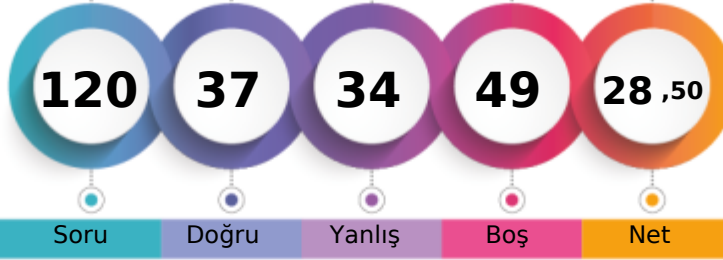

225,030 % 80,31

MANİSA / YUNUSEMRE
ÖZEL MANİSA KEP KİŞİSEL GELİŞİM KURSU12 - 12328
RABİA SİLA AYRILMAZ

1. Öğrenci

Sizin yeriniz
(5308.)

Sonuncu Öğrenci

Soru Doğru Yanlış Boş Net

Şube Kurum İlçe İl Genel

Öğrenci Sıra No 126 328 824 1159 5308 % 80,31

Sınava Katılan Öğrenci Sayısı 134 358 935 1362 6609

	Soru	Doğru	Yanlış	Boş	Net	Başarı
TYT Türkçe	40	27	12	1	24,00	% 60
Cevap Anahtarı	A ABBADBCBADDEABCADACBEDACAABDECAEDBEECEDE					
Cevaplarınız	ABeADdde DaEAdCADACBEDACAAbBbEaAEbdEECDb					

	S	D	Y	B%
Türkçe	0	0	0	0
Metne Sözcük Yerleştirme	1	1	0	100
Söz Öbeklerinde Anlam	1	1	0	100
Sözcükler Arası Anlam İlişkileri	1	0	1	0
Sözcükte Anlam	1	1	0	100
Cümleli Yorumlama ve Açıklama	2	1	1	50
Parçadaki Cümlelerin İçerik ve Özellikleri	1	0	1	0
Çekim Ekleri ve Türleri	1	0	1	0
Ad Sözcük Türleri - Karma	1	0	0	0
Cümlelerin Öğeleri - Karma	1	1	0	100
Yazım Kuralları - Karma	1	0	1	0
Bitişik ve Ayrı Yazılan Kelimeler	1	1	0	100
Noktalama İşaretleri - Karma	1	1	0	100
Virgül	1	0	1	0
Paragrafı İkiye Ayırma	1	1	0	100
Cümlelerden Paragraf Oluşturma	1	1	0	100
Paragrafta Anlatım Akışını Bozan Cümle	1	1	0	100
Paragrafta Boş Bırakılan Yerleri Tamamlama	3	3	0	100
Paragrafın Yorumlanması	7	6	1	86
Paragrafta Yardımcı Düşünceler	6	4	2	67
Anlatım Teknikleri	1	0	1	0
Bir Paragrafa Bağlı Çoklu Sorular	6	4	2	67

	Soru	Doğru	Yanlış	Boş	Net	Başarı
Matematik-1	30	1	2	27	0,50	% 2
Geometri	10	0	0	10	0,00	% 0
TYT Matematik	40	1	2	37	0,50	% 1
Cevap Anahtarı	A BCEBDBADAEEBDCADADEDDCABEDDEBDBACCCECCBA					
Cevaplarınız	D e d					

	S	D	Y	B%
Matematik-1	0	0	0	0
Sayı kümelerini birbiriyle ilişkilendirir.	7	1	1	14
Üslü ifadeleri içeren denklemleri çözer.	1	0	0	0
Kökü ifadeleri içeren denklemleri çözer.	1	0	0	0
Birinci dereceden bir bilinmeyenli denklem ve eşitsizliklerin çözüm kümelerini bulur.	1	0	0	0
Mutlak değer içeren birinci dereceden bir bilinmeyenli denklem ve eşitsizliklerin çözüm kümelerini bulur.	1	0	0	0
Kümelerde birleşim, kesişim, fark, tümeleme işlemleri yardımıyla problemler çözer.	2	0	1	0
Fonksiyonlarla ilgili problemler çözer.	1	0	0	0
Bileşik önermeyi örneklerde açıklar; ve, veya, ya da bağlaçları ile kurulan bileşik önermelerin özelliklerini ve De Morgan'ın kurallarıyla ilgili problemler çözer.	1	0	0	0
Verileri merkezî eğilim ve yayılım ölçülerini hesaplayarak yorumlar.	1	0	0	0
Tam sayılarda bölünebilme kurallarıyla ilgili problemler çözer.	1	0	0	0
Denklemler ve eşitsizlikler ile ilgili problemler çözer.	11	0	0	0
n çeşit nesne ile oluşturulabilecek r li dizilişlerin (permütasyonların) kaç farklı şekilde yapılabileceğini hesaplar.	1	0	0	0
Olasılık kavramı ile ilgili uygulamalar yapar.	1	0	0	0
Geometri	0	0	0	0
Üçgende Açılar	2	0	0	0
Dik Üçgen ve Pisagor Teoremi	1	0	0	0
Yamuk	1	0	0	0
Kare	2	0	0	0
Çokgenler	2	0	0	0
Prizmalar	2	0	0	0

	Soru	Doğru	Yanlış	Boş	Net	Başarı
Tarih-1	5	0	5	0	-1,25	% 0
Coğrafya-1	5	0	3	2	-0,75	% 0
Felsefe	5	2	2	1	1,50	% 30
Din Kült. ve Ahl. Bil.	5	3	2	0	2,50	% 50
Felsefe (Seçmeli)	5	0	0	5	0,00	% 0
TYT Sosyal	20	5	12	3	2,00	% 10
Cevap Anahtarı	A ECEBDBEACDBACEDAECCBDACD					
Cevaplarınız	dddccced eDaAb DeEbC					

	S	D	Y	B%
Tarih-1	0	0	0	0
İslamiyet öncesi dönemde Türklerin yaşadığı coğrafyalar ile hayat tarzları arasındaki ilişkiyi analiz eder.	1	0	1	0
Hz. Muhammed (s.a.v.) ve Dört Halife Dönemi'nde Müslümanların Arap Yarımadası ve çevresinde siyasi hâkimiyet kur	1	0	1	0
Büyük Selçuklu Devleti Dönemi'ndeki başlıca siyasi gelişmeleri Türk tarihi içerisindeki önemi bağlamında değerlendirir	1	0	1	0
Kuvayımilliyet hareketinin oluşumundan Büyük Millet Meclisinin açılışına kadar olan süreçte meydana gelen gelişmeler	1	0	1	0
Çağdaşlaşan Türkiye'nin temeli olan Atatürk ilkelerini kavrar.	1	0	1	0
Coğrafya-1	0	0	0	0
Yerleşme Dokuları ve Tipleri	1	0	1	0
Haritalarda Temel Kavramlar	1	0	1	0
Nüfus Piramitleri	1	0	0	0
İklim Elemanları / Sıcaklık	1	0	0	0
Su Kaynakları	1	0	1	0
Felsefe	0	0	0	0
MÖ 6. Yüzyıl - MS 2. Yüzyıl Filozoflarının Felsefi Görüşleri	1	1	0	100
Bilgi Felsefesi	1	0	1	0
MS 2. Yüzyıl - MS 15. Yüzyıl Filozoflarının Felsefi Görüşleri	1	1	0	100
MS 2. Yüzyıl - MS 15. Yüzyıl Felsefesinin Düşünce ve Argümanları	1	0	1	0
Felsefi Düşünce	1	0	0	0
Din Kült. ve Ahl. Bil.	0	0	0	0
ALLAH İNSAN İLİŞKİSİ	2	2	0	100
Din ve İslam	2	0	2	0
HZ. MUHAMMED VE GENÇLİK	1	1	0	100

	Soru	Doğru	Yanlış	Boş	Net	Başarı
Fizik	7	1	6	0	-0,50	% 0
Kimya	7	1	0	6	1,00	% 14
Biyoloji	6	2	2	2	1,50	% 25
TYT Fen	20	4	8	8	2,00	% 10
Cevap Anahtarı	A BCAEABDADEABCADCBCEBC					
Cevaplarınız	aCddeDeA BbBd					

	S	D	Y	B%
Fizik	0	0	0	0
Fiziksel Niceliklerin Sınıflandırılması	1	0	1	0
Düzgün Doğrusal Hareket Kavramları	1	1	0	100
İş, Enerji ve Güç	1	0	1	0
Katı, Sıvı, Gaz Basıncı	1	0	1	0
Mıknatıslar ve Manyetik Alan	1	0	1	0
Ses Dalgaları	1	0	1	0
Küresel Aynalar	1	0	1	0
Kimya	0	0	0	0
Kimya Uygulamalarında İş Sağlığı ve Güvenliği	1	1	0	100
Katman Elektron Dağılımı ve Periyodik Tabloda Yer Bulma	1	0	0	0
Güçlü Etkileşimler / Kovalent Bağ	1	0	0	0
Maddenin Fiziksel Hâlleri	1	0	0	0
Kimyasal Hesaplamalar / Sınırlayıcı Bileşen Hesaplamaları	1	0	0	0
Ayırma ve Saffaştırma Teknikleri	1	0	0	0
Asit ve Bazların Metallerle Tepkimeleri	1	0	0	0
Biyoloji	0	0	0	0
Karbohidratlar	1	0	0	0
Ekosistemde Madde ve Enerji Akışı	1	0	0	0
Farklı hücre türlerini karşılaştırır.	1	1	0	100
Mitotik evreyi açıklar ve bu evrede gerçekleşen olayları bilir.	1	0	1	0
Mantarlar	1	1	0	100
Soyağaçları (Otozomal)	1	0	1	0

AROMAT TYT 1

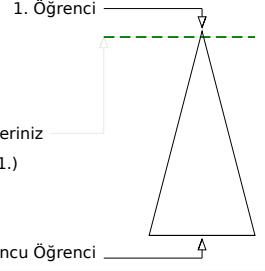
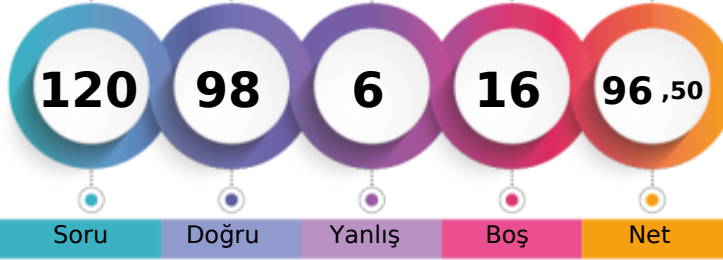

430,053 % 2,74

MANİSA / YUNUSEMRE
ÖZEL MANİSA KEP KİŞİSEL GELİŞİM KURSU12 - 12343
RAMAZAN EFE

Şube	Kurum	İlçe	İl	Genel
Öğrenci Sıra No	5	23	46	53
Sınava Katılan Öğrenci Sayısı	134	358	935	1362
				181 % 2,74
				6609

	Soru	Doğru	Yanlış	Boş	Net	Başarı
TYT Türkçe	40	32	1	7	31,75	% 79
Cevap Anahtarı	B	ABBACBDBDADEBACADCBDEACAADBECEADBEDEEC				
Cevaplarınız		ABBACBDBDA EBACADCB A AADB EeEAD DEEC				

	S	D	Y	B%
Türkçe	0	0	0	0
Metne Sözcük Yerleştirme	1	1	0	100
Söz Öbeklerinde Anlam	1	1	0	100
Sözcükler Arası Anlam İlişkileri	1	1	0	100
Sözcükte Anlam	1	1	0	100
Cümleyi Yorumlama ve Açıklama	2	2	0	100
Parçadaki Cümlelerin İçerik ve Özellikleri	1	1	0	100
Çekim Ekleri ve Türleri	1	1	0	100
Ad Sözcük Türleri - Karma	1	1	0	100
Cümlelerin Ögeleri - Karma	1	1	0	100
Yazım Kuralları - Karma	1	0	0	0
Bitişik ve Ayrı Yazılan Kelimeler	1	1	0	100
Noktalama İşaretleri - Karma	1	1	0	100
Virgül	1	1	0	100
Paragrafı İkiye Ayırma	1	1	0	100
Cümlelerden Paragraf Oluşturma	1	1	0	100
Paragrafta Anlatım Akışını Bozan Cümle	1	1	0	100
Paragrafta Boş Bırakılan Yerleri Tamamlama	3	3	0	100
Paragrafın Yorumlanması	7	3	0	43
Paragrafta Yardımcı Düşünceler	6	5	1	83
Anlatım Teknikleri	1	1	0	100
Bir Paragrafa Bağlı Çoklu Sorular	6	4	0	67

	Soru	Doğru	Yanlış	Boş	Net	Başarı
Matematik-1	30	25	0	5	25,00	% 83
Geometri	10	6	0	4	6,00	% 60
TYT Matematik	40	31	0	9	31,00	% 78
Cevap Anahtarı	B	CBEDBDBDEAEBCDCDADADDEECABDDDBEDDACECCCB				
Cevaplarınız		CBEDBDBDEAEBCDCDADADDEECABDD BDA C AB				

	S	D	Y	B%
Matematik-1	0	0	0	0
Sayı kümelerini birbirleriyle ilişkilendirir.	7	6	0	86
Üslü ifadeleri içeren denklemleri çözer.	1	1	0	100
Kökü ifadeleri içeren denklemleri çözer.	1	1	0	100
Birinci dereceden bir bilinmeyenli denklem ve eşitsizliklerin çözüm kümelerini bulur.	1	1	0	100
Mutlak değer içeren birinci dereceden bir bilinmeyenli denklem ve eşitsizliklerin çözüm kümelerini bulur.	1	1	0	100
Kümelerde birleşim, kesişim, fark, tümeleme işlemleri yardımıyla problemler çözer.	2	1	0	50
Fonksiyonlarla ilgili problemler çözer.	1	1	0	100
Bileşik önermeyi örneklerde açıklar; ve, veya, ya da bağlaçları ile kurulan bileşik önermelerin özelliklerini ve De Morgan'ın verileri merkezî eğitim ve yayılım ölçülerini hesaplayarak yorumlar.	1	1	0	100
Tam sayılarda bölünebilme kurallarıyla ilgili problemler çözer.	1	1	0	100
Denklemler ve eşitsizlikler ile ilgili problemler çözer.	11	10	0	91
n çeşit nesne ile oluşturulabilecek r li dizilişlerin (permütasyonların) kaç farklı şekilde yapılabileceğini hesaplar.	1	0	0	0
Olasılık kavramı ile ilgili uygulamalar yapar.	1	0	0	0
Geometri	0	0	0	0
Üçgende Açılar	2	2	0	100
Dik Üçgen ve Pisagor Teoremi	1	1	0	100
Yamuk	1	1	0	100
Kare	2	0	0	0
Çokgenler	2	0	0	0
Prizmalar	2	2	0	100

	Soru	Doğru	Yanlış	Boş	Net	Başarı
Tarih-1	5	5	0	0	5,00	% 100
Coğrafya-1	5	4	1	0	3,75	% 75
Felsefe	5	5	0	0	5,00	% 100
Din Kült. ve Ahl. Bil.	5	2	3	0	1,25	% 25
Felsefe (Seçmeli)	5	0	0	5	0,00	% 0
TYT Sosyal	20	16	4	0	15,00	% 75
Cevap Anahtarı	B	CEEBBBDECADEBCAEDAEACCCDABD				
Cevaplarınız		CEEBBBDECADEBCAEDAEebe				

	S	D	Y	B%
Tarih-1	0	0	0	0
İslamiyet öncesi dönemde Türklerin yaşadığı coğrafyalar ile hayat tarzları arasındaki ilişkiyi analiz eder.	1	1	0	100
Hz. Muhammed (s.a.v.) ve Dört Halife Dönemi'nde Müslümanların Arap Yarımadası ve çevresinde siyasi hâkimiyet kur	1	1	0	100
Büyük Selçuklu Devleti Dönemi'ndeki başlıca siyasi gelişmeleri Türk tarihi içerisindeki önemli bağlamında değerlendirir	1	1	0	100
Kuvayımilliye hareketinin oluşumundan Büyük Millet Meclisinin açılışına kadar olan süreçte meydana gelen gelişmeler	1	1	0	100
Çağdaşlaşan Türkiye'nin temeli olan Atatürk ilkelerini kavrar.	1	1	0	100
Coğrafya-1	0	0	0	0
Yerleşme Dokuları ve Tipleri	1	1	0	100
Haritalarda Temel Kavramlar	1	0	1	0
Nüfus Piramitleri	1	1	0	100
İklim Elemanları / Sıcaklık	1	1	0	100
Su Kaynakları	1	1	0	100
Felsefe	0	0	0	0
MÖ 6. Yüzyıl - MS 2. Yüzyıl Filozoflarının Felsefi Görüşleri	1	1	0	100
Bilgi Felsefesi	1	1	0	100
MS 2. Yüzyıl - MS 15. Yüzyıl Filozoflarının Felsefi Görüşleri	1	1	0	100
MS 2. Yüzyıl - MS 15. Yüzyıl Felsefesinin Düşünce ve Argümanları	1	1	0	100
Felsefi Düşünce	1	1	0	100
Din Kült. ve Ahl. Bil.	0	0	0	0
ALLAH İNSAN İLİŞKİSİ	2	2	0	100
Din ve İslam	2	0	2	0
HZ. MUHAMMED VE GENÇLİK	1	0	1	0

	Soru	Doğru	Yanlış	Boş	Net	Başarı
Fizik	7	7	0	0	7,00	% 100
Kimya	7	6	1	0	5,75	% 82
Biyoloji	6	6	0	0	6,00	% 100
TYT Fen	20	19	1	0	18,75	% 94
Cevap Anahtarı	B	CBAEBADADACBACDCBCBE				
Cevaplarınız		CBAEBADADACBACDCBCBE				

	S	D	Y	B%
Fizik	0	0	0	0
Fiziksel Niceliklerin Sınıflandırılması	1	1	0	100
Düzgün Doğrusal Hareket Kavramları	1	1	0	100
İş, Enerji ve Güç	1	1	0	100
Katı, Sıvı, Gaz Basıncı	1	1	0	100
Mıknatıslar ve Manyetik Alan	1	1	0	100
Ses Dalgaları	1	1	0	100
Küresel Aynalar	1	1	0	100
Kimya	0	0	0	0
Kimya Uygulamalarında İş Sağlığı ve Güvenliği	1	1	0	100
Katman Elektron Dağılımı ve Periyodik Tabloda Yer Bulma	1	1	0	100
Güçlü Etkileşimler / Kovalent Bağ	1	0	1	0
Maddenin Fiziksel Hâlleri	1	1	0	100
Kimyasal Hesaplamalar / Sınırlayıcı Bileşen Hesaplamaları	1	1	0	100
Ayırma ve Saffaştırma Teknikleri	1	1	0	100
Asit ve Bazların Metallerle Tepkimeleri	1	1	0	100
Biyoloji	0	0	0	0
Karbohidratlar	1	1	0	100
Ekosistemde Madde ve Enerji Akışı	1	1	0	100
Farklı hücre türlerini karşılaştırır.	1	1	0	100
Mitotik evreyi açıklar ve bu evrede gerçekleşen olayları bilir.	1	1	0	100
Mantarlar	1	1	0	100
Soyağaçları (Otozomal)	1	1	0	100

AROMAT TYT 1

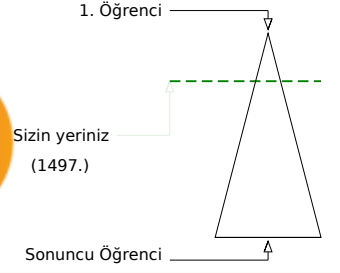
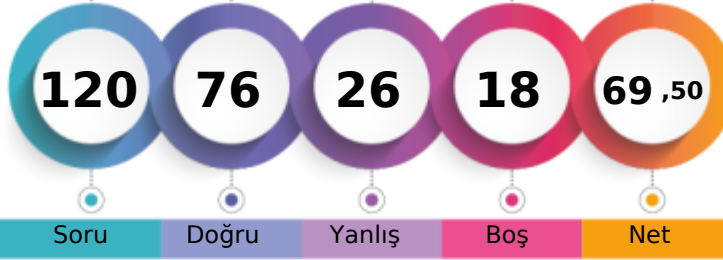

348,450 % 22,65

MANİSA / YUNUSEMRE
ÖZEL MANİSA KEP KİŞİSEL GELİŞİM KURSU12 - 12204
RANA ATLI

	Şube	Kurum	İlçe	İl	Genel
Öğrenci Sıra No	39	136	287	337	1497 % 22,65
Sınava Katılan Öğrenci Sayısı	134	358	935	1362	6609

	Soru	Doğru	Yanlış	Boş	Net	Başarı
TYT Türkçe	40	32	8	0	30,00	% 75
Cevap Anahtarı	A ABBADBCBADDEABCADACBEDACAAEBDECAEDBEECDE					
Cevaplarınız	ABeADBCBADcEABCADbeBEaACAACBDEeeEDBEECDE					

	S	D	Y	B%
Türkçe	0	0	0	0
Metne Sözcük Yerleştirme	1	1	0	100
Söz Öbeklerinde Anlam	1	1	0	100
Sözcükler Arası Anlam İlişkileri	1	0	1	0
Sözcükte Anlam	1	1	0	100
Cümleli Yorumlama ve Açıklama	2	2	0	100
Parçadaki Cümlelerin İçerik ve Özellikleri	1	1	0	100
Çekim Ekleri ve Türleri	1	1	0	100
Ad Sözlü Sözcükler - Karma	1	1	0	100
Cümlelerin Ögeleri - Karma	1	1	0	100
Yazım Kuralları - Karma	1	0	1	0
Bitişik ve Ayrı Yazılan Kelimeler	1	1	0	100
Noktalama İşaretleri - Karma	1	1	0	100
Virgül	1	1	0	100
Paragrafı İkiye Ayırma	1	1	0	100
Cümlelerden Paragraf Oluşturma	1	1	0	100
Paragrafta Anlatım Akışını Bozan Cümle	1	1	0	100
Paragrafta Boş Bırakılan Yerleri Tamamlama	3	1	2	33
Paragrafın Yorumlanması	7	5	2	71
Paragrafta Yardımcı Düşünceler	6	4	2	67
Anlatım Teknikleri	1	1	0	100
Bir Paragrafa Bağlı Çoklu Sorular	6	6	0	100

	Soru	Doğru	Yanlış	Boş	Net	Başarı
Matematik-1	30	17	4	9	16,00	% 53
Geometri	10	2	0	8	2,00	% 20
TYT Matematik	40	19	4	17	18,00	% 45
Cevap Anahtarı	A BCEBDBADAEEBDCCADADEDDCABEDDEBDBACCCECBA					
Cevaplarınız	BCE DB DAcE D CADA DDCCBd d DB					

	S	D	Y	B%
Matematik-1	0	0	0	0
Sayı kümelerini birbiriyle ilişkilendirir.	7	5	1	71
Üslü ifadeleri içeren denklemleri çözer.	1	1	0	100
Kökü ifadeleri içeren denklemleri çözer.	1	0	0	0
Birinci dereceden bir bilinmeyenli denklem ve eşitsizliklerin çözüm kümelerini bulur.	1	1	0	100
Mutlak değer içeren birinci dereceden bir bilinmeyenli denklem ve eşitsizliklerin çözüm kümelerini bulur.	1	0	0	0
Kümelerde birleşim, kesişim, fark, tümeleme işlemleri yardımıyla problemler çözer.	2	1	0	50
Fonksiyonlarla ilgili problemler çözer.	1	0	0	0
Bileşik önermeyi örneklerde açıklar; ve, veya, ya da bağlaçları ile kurulan bileşik önermelerin özelliklerini ve De Morgan'ı	1	1	0	100
Verileri merkezî eğilim ve yayılım ölçülerini hesaplayarak yorumlar.	1	1	0	100
Tam sayılarda bölünebilme kurallarıyla ilgili problemler çözer.	1	1	0	100
Denklemler ve eşitsizlikler ile ilgili problemler çözer.	11	6	2	55
n çeşit nesne ile oluşturulabilecek r li dizilişlerin (permütasyonların) kaç farklı şekilde yapılabileceğini hesaplar.	1	0	1	0
Olasılık kavramı ile ilgili uygulamalar yapar.	1	0	0	0
Geometri	0	0	0	0
Üçgende Açılar	2	2	0	100
Dik Üçgen ve Pisagor Teoremi	1	0	0	0
Yamuk	1	0	0	0
Kare	2	0	0	0
Çokgenler	2	0	0	0
Prizmalar	2	0	0	0

	Soru	Doğru	Yanlış	Boş	Net	Başarı
Tarih-1	5	3	2	0	2,50	% 50
Coğrafya-1	5	1	4	0	0,00	% 0
Felsefe	5	4	1	0	3,75	% 75
Din Küll. ve Ahl. Bil.	5	4	1	0	3,75	% 75
Felsefe (Seçmeli)	5	0	0	5	0,00	% 0
TYT Sosyal	20	12	8	0	10,00	% 50
Cevap Anahtarı	A ECEBDBEACDBACEDAECCBDACD					
Cevaplarınız	ECEaceeaAeDBdCEDAEbC					

	S	D	Y	B%
Tarih-1	0	0	0	0
İslamiyet öncesi dönemde Türklerin yaşadığı coğrafyalar ile hayat tarzları arasındaki ilişkiyi analiz eder.	1	1	0	100
Hz. Muhammed (s.a.v.) ve Dört Halife Dönemi'nde Müslümanların Arap Yarımadası ve çevresinde siyasi hâkimiyet kur	1	1	0	100
Büyük Selçuklu Devleti Dönemi'ndeki başlıca siyasi gelişmeleri Türk tarihi içerisindeki önemi bağlamında değerlendirir	1	1	0	100
Kuvayımilliyeh hareketinin oluşumundan Büyük Millet Meclisinin açılışına kadar olan süreçte meydana gelen gelişmeler	1	0	1	0
Çağdaşlaşan Türkiye'nin temeli olan Atatürk ilkelerini kavrar.	1	0	1	0
Coğrafya-1	0	0	0	0
Yerleşme Dokuları ve Tipleri	1	0	1	0
Haritalarda Temel Kavramlar	1	0	1	0
Nüfus Piramitleri	1	0	1	0
İklim Elemanları / Sıcaklık	1	1	0	100
Su Kaynakları	1	0	1	0
Felsefe	0	0	0	0
MÖ 6. Yüzyıl - MS 2. Yüzyıl Filozoflarının Felsefi Görüşleri	1	1	0	100
Bilgi Felsefesi	1	1	0	100
MS 2. Yüzyıl - MS 15. Yüzyıl Filozoflarının Felsefi Görüşleri	1	0	1	0
MS 2. Yüzyıl - MS 15. Yüzyıl Felsefesinin Düşünce ve Argümanları	1	1	0	100
Felsefi Düşünce	1	1	0	100
Din Küll. ve Ahl. Bil.	0	0	0	0
ALLAH İNSAN İLİŞKİSİ	2	2	0	100
Din ve İslam	2	1	1	50
HZ. MUHAMMED VE GENÇLİK	1	1	0	100

	Soru	Doğru	Yanlış	Boş	Net	Başarı
Fizik	7	5	2	0	4,50	% 64
Kimya	7	3	3	1	2,25	% 32
Biyoloji	6	5	1	0	4,75	% 79
TYT Fen	20	13	6	1	11,50	% 58
Cevap Anahtarı	A BCAEABDADEABCADCBEEBC					
Cevaplarınız	BeAEcBDAaba CdDCBEaC					

	S	D	Y	B%
Fizik	0	0	0	0
Fiziksel Niceliklerin Sınıflandırılması	1	1	0	100
Düzgün Doğrusal Hareket Kavramları	1	0	1	0
İş, Enerji ve Güç	1	1	0	100
Katı, Sıvı, Gaz Basıncı	1	1	0	100
Mıknatıslar ve Manyetik Alan	1	0	1	0
Ses Dalgaları	1	1	0	100
Küresel Aynalar	1	1	0	100
Kimya	0	0	0	0
Kimya Uygulamalarında İş Sağlığı ve Güvenliği	1	1	0	100
Katman Elektron Dağılımı ve Periyodik Tabloda Yer Bulma	1	0	1	0
Güçlü Etkileşimler / Kovalent Bağ	1	0	1	0
Maddenin Fiziksel Hâlleri	1	1	0	100
Kimyasal Hesaplamalar / Sınırlayıcı Bileşen Hesaplamaları	1	0	0	0
Ayırma ve Safaştırma Teknikleri	1	1	0	100
Asit ve Bazların Metallerle Tepkimeleri	1	0	1	0
Biyoloji	0	0	0	0
Karbohidratlar	1	1	0	100
Ekosistemde Madde ve Enerji Akışı	1	1	0	100
Farklı hücre türlerini karşılaştırır.	1	1	0	100
Mitotik evreyi açıklar ve bu evrede gerçekleşen olayları bilir.	1	1	0	100
Mantarlar	1	0	1	0
Soyağaçları (Otozomal)	1	1	0	100

AROMAT TYT 1



388,780 % 10,85

MANİSA / YUNUSEMRE
ÖZEL MANİSA KEP KİŞİSEL GELİŞİM KURSU

12 - 12070
RANA ŞANLI

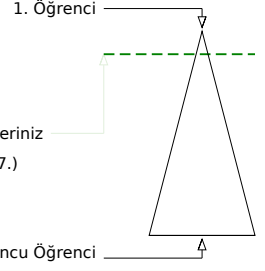
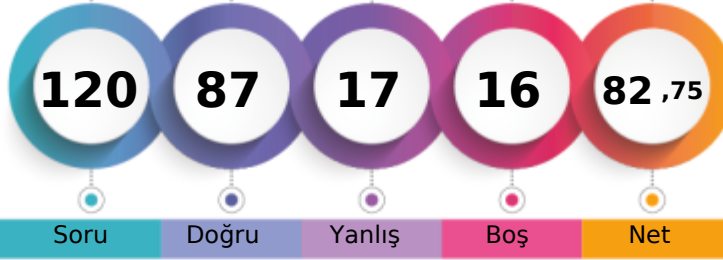

Soru Doğru Yanlış Boş Net

Şube Kurum İlçe İl Genel

Öğrenci Sıra No 14 69 141 158 717 % 10,85

Sınava Katılan Öğrenci Sayısı 134 358 935 1362 6609

		Soru	Doğru	Yanlış	Boş	Net	Başarı
TYT Türkçe		40	30	6	4	28,50	% 71
Cevap Anahtarı	B	ABBACBDBDADEBACADCBDEACAADBECEADBEDEEC					
Cevaplarınız		ABBA BbBDADEBAC DCABaEAcEADB daEAD EDEEb					

	S	D	Y	B%
Türkçe	0	0	0	0
Metne Sözcük Yerleştirme	1	1	0	100
Söz Öbeklerinde Anlam	1	1	0	100
Sözcükler Arası Anlam İlişkileri	1	1	0	100
Sözcükte Anlam	1	1	0	100
Cümleyi Yorumlama ve Açıklama	2	1	1	50
Parçadaki Cümlelerin İçerik ve Özellikleri	1	0	0	0
Çekim Ekleri ve Türleri	1	1	0	100
Ad Sözlü Sözcükler - Karma	1	1	0	100
Cümlelerin Ögeleri - Karma	1	1	0	100
Yazım Kuralları - Karma	1	1	0	100
Bitişik ve Ayrı Yazılan Kelimeler	1	1	0	100
Noktalama İşaretleri - Karma	1	1	0	100
Virgül	1	1	0	100
Paragrafı İkiye Ayırma	1	1	0	100
Cümlelerden Paragraf Oluşturma	1	0	0	0
Paragrafta Anlatım Akışını Bozan Cümle	1	1	0	100
Paragrafta Boş Bırakılan Yerleri Tamamlama	3	3	0	100
Paragrafın Yorumlanması	7	4	2	57
Paragrafta Yardımcı Düşünceler	6	4	2	67
Anlatım Teknikleri	1	1	0	100
Bir Paragrafa Bağlı Çoklu Sorular	6	4	1	67

		Soru	Doğru	Yanlış	Boş	Net	Başarı
Matematik-1		30	24	1	5	23,75	% 79
Geometri		10	5	1	4	4,75	% 48
TYT Matematik		40	29	2	9	28,50	% 71
Cevap Anahtarı	B	CBEDBDBDEAEBCDCDADADDEECABDDDBEDDACECCCB					
Cevaplarınız		CBEDBDBDEAE CDCDAD DDE ABDDd BDAC Ca					

	S	D	Y	B%
Matematik-1	0	0	0	0
Sayı kümelerini birbiriyle ilişkilendirir.	7	7	0	100
Üslü ifadeleri içeren denklemleri çözer.	1	1	0	100
Kökü ifadeleri içeren denklemleri çözer.	1	1	0	100
Birinci dereceden bir bilinmeyenli denklem ve eşitsizliklerin çözüm kümelerini bulur.	1	1	0	100
Mutlak değer içeren birinci dereceden bir bilinmeyenli denklem ve eşitsizliklerin çözüm kümelerini bulur.	1	1	0	100
Kümelerde birleşim, kesişim, fark, toplama işlemleri yardımıyla problemler çözer.	2	2	0	100
Fonksiyonlarla ilgili problemler çözer.	1	0	0	0
Bileşik önermeyi örneklerde açıklar; ve, veya, ya da bağlaçları ile kurulan bileşik önermelerin özelliklerini ve De Morgan'ı	1	1	0	100
Verileri merkezî eğilim ve yayılım ölçülerini hesaplayarak yorumlar.	1	1	0	100
Tam sayılarda bölünebilme kurallarıyla ilgili problemler çözer.	1	1	0	100
Denklemler ve eşitsizlikler ile ilgili problemler çözer.	11	8	0	73
n çeşit nesne ile oluşturulabilecek r li dizilişlerin (permütasyonların) kaç farklı şekilde yapılabileceğini hesaplar.	1	0	0	0
Olasılık kavramı ile ilgili uygulamalar yapar.	1	0	1	0
Geometri	0	0	0	0
Üçgende Açılar	2	2	0	100
Dik Üçgen ve Pisagor Teoremi	1	1	0	100
Yamuk	1	1	0	100
Kare	2	1	0	50
Çokgenler	2	0	1	0
Prizmalar	2	0	0	0

		Soru	Doğru	Yanlış	Boş	Net	Başarı
Tarih-1		5	3	2	0	2,50	% 50
Coğrafya-1		5	3	2	0	2,50	% 50
Felsefe		5	4	1	0	3,75	% 75
Din Kült. ve Ahl. Bil.		5	3	2	0	2,50	% 50
Felsefe (Seçmeli)		5	0	0	5	0,00	% 0
TYT Sosyal		20	13	7	0	11,25	% 56
Cevap Anahtarı	B	CEE BBBDECADEBCAEDAEACCCDABD					
Cevaplarınız		CaEaBeDEeAaBCAEDeEbC					

	S	D	Y	B%
Tarih-1	0	0	0	0
İslamiyet öncesi dönemde Türklerin yaşadığı coğrafyalar ile hayat tarzları arasındaki ilişkiyi analiz eder.	1	0	1	0
Hz. Muhammed (s.a.v.) ve Dört Halife Dönemi'nde Müslümanların Arap Yarımadası ve çevresinde siyasi hâkimiyet kur	1	1	0	100
Büyük Selçuklu Devleti Dönemi'ndeki başlıca siyasi gelişmeleri Türk tarihi içerisindeki önemi bağlamında değerlendirir	1	1	0	100
Kuvayımilliyeh hareketinin oluşumundan Büyük Millet Meclisinin açılışına kadar olan süreçte meydana gelen gelişmeler	1	0	1	0
Çağdaşlaşan Türkiye'nin temeli olan Atatürk ilkelerini kavrar.	1	1	0	100
Coğrafya-1	0	0	0	0
Yerleşme Dokuları ve Tipleri	1	1	0	100
Haritalarda Temel Kavramlar	1	0	1	0
Nüfus Piramitleri	1	1	0	100
İklim Elemanları / Sıcaklık	1	1	0	100
Su Kaynakları	1	0	1	0
Felsefe	0	0	0	0
MÖ 6. Yüzyıl - MS 2. Yüzyıl Filozoflarının Felsefi Görüşleri	1	0	1	0
Bilgi Felsefesi	1	1	0	100
MS 2. Yüzyıl - MS 15. Yüzyıl Filozoflarının Felsefi Görüşleri	1	1	0	100
MS 2. Yüzyıl - MS 15. Yüzyıl Felsefesinin Düşünce ve Argümanları	1	1	0	100
Felsefi Düşünce	1	1	0	100
Din Kült. ve Ahl. Bil.	0	0	0	0
ALLAH İNSAN İLİŞKİSİ	2	2	0	100
Din ve İslam	2	0	2	0
HZ. MUHAMMED VE GENÇLİK	1	1	0	100

		Soru	Doğru	Yanlış	Boş	Net	Başarı
Fizik		7	6	0	1	6,00	% 86
Kimya		7	4	2	1	3,50	% 50
Biyoloji		6	5	0	1	5,00	% 83
TYT Fen		20	15	2	3	14,50	% 73
Cevap Anahtarı	B	CBAEBADADCAEBACDBCBE					
Cevaplarınız		CBAEBA AD AbCdCDBC E					

	S	D	Y	B%
Fizik	0	0	0	0
Fiziksel Niceliklerin Sınıflandırılması	1	1	0	100
Düzgün Doğrusal Hareket Kavramları	1	1	0	100
İş, Enerji ve Güç	1	1	0	100
Katı, Sıvı, Gaz Basıncı	1	1	0	100
Mıknatıslar ve Manyetik Alan	1	1	0	100
Ses Dalgaları	1	1	0	100
Küresel Aynalar	1	0	0	0
Kimya	0	0	0	0
Kimya Uygulamalarında İş Sağlığı ve Güvenliği	1	1	0	100
Katman Elektron Dağılımı ve Periyodik Tabloda Yer Bulma	1	1	0	100
Güçlü Etkileşimler / Kovalent Bağ	1	0	1	0
Maddenin Fiziksel Hâlleri	1	1	0	100
Kimyasal Hesaplamalar / Sınırlayıcı Bileşen Hesaplamaları	1	1	0	100
Ayırma ve Saffaştırma Teknikleri	1	0	0	0
Asit ve Bazların Metallerle Tepkimeleri	1	0	1	0
Biyoloji	0	0	0	0
Karbohidratlar	1	1	0	100
Ekosistemde Madde ve Enerji Akışı	1	1	0	100
Farklı hücre türlerini karşılaştırır.	1	1	0	100
Mitotik evreyi açıklar ve bu evrede gerçekleşen olayları bilir.	1	1	0	100
Mantarlar	1	0	0	0
Soyağaçları (Otozomal)	1	1	0	100

AROMAT TYT 1



303,993 % 41,41

MANİSA / YUNUSEMRE
ÖZEL MANİSA KEP KİŞİSEL GELİŞİM KURSU

12 - 12147
RAVZANUR AYTON

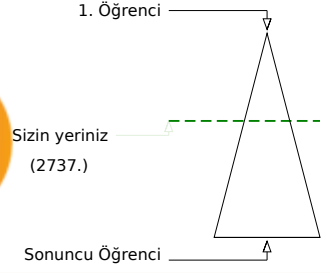

Soru Doğru Yanlış Boş Net

Şube Kurum İlçe İl Genel

Öğrenci Sıra No 70 217 479 605 2737 % 41,41

Sınava Katılan Öğrenci Sayısı 134 358 935 1362 6609

	Soru	Doğru	Yanlış	Boş	Net	Başarı
TYT Türkçe	40	25	13	2	21,75	% 54
Cevap Anahtarı	A ABBADBCBADDEABCADACBEDACAEBDECAEDBEECDE					
Cevaplarınız	dBeADdd eb EABbAbAaBEDACAAbBbEaeEDBEECDE					

	S	D	Y	B%
Türkçe	0	0	0	0
Metne Sözcük Yerleştirme	1	0	1	0
Söz Öbeklerinde Anlam	1	1	0	100
Sözcükler Arası Anlam İlişkileri	1	0	1	0
Sözcükte Anlam	1	1	0	100
Cümleli Yorumlama ve Açıklama	2	1	1	50
Parçadaki Cümlelerin İçerik ve Özellikleri	1	0	1	0
Çekim Ekleri ve Türleri	1	0	0	0
Ad Sözlü Sözcükler - Karma	1	0	1	0
Cümlelerin Öğeleri - Karma	1	0	1	0
Yazım Kuralları - Karma	1	0	0	0
Bitişik ve Ayrı Yazılan Kelimeler	1	1	0	100
Noktalama İşaretleri - Karma	1	1	0	100
Virgül	1	1	0	100
Paragrafı İkiye Ayırma	1	0	1	0
Cümlelerden Paragraf Oluşturma	1	1	0	100
Paragrafta Anlatım Akışını Bozan Cümle	1	0	1	0
Paragrafta Boş Bırakılan Yerleri Tamamlama	3	2	1	67
Paragrafın Yorumlanması	7	6	1	86
Paragrafta Yardımcı Düşünceler	6	4	2	67
Anlatım Teknikleri	1	0	1	0
Bir Paragrafa Bağlı Çoklu Sorular	6	6	0	100

	Soru	Doğru	Yanlış	Boş	Net	Başarı
Matematik-1	30	13	1	16	12,75	% 43
Geometri	10	1	0	9	1,00	% 10
TYT Matematik	40	14	1	25	13,75	% 34
Cevap Anahtarı	A BCEBDBADAEEBDCADADEDDCABEDDEBDBACCCECBA					
Cevaplarınız	BCb DB DA EB C DDC B B					

	S	D	Y	B%
Matematik-1	0	0	0	0
Sayı kümelerini birbiriyle ilişkilendirir.	7	5	0	71
Üslü ifadeleri içeren denklemleri çözer.	1	0	1	0
Kökü ifadeleri içeren denklemleri çözer.	1	0	0	0
Birinci dereceden bir bilinmeyenli denklem ve eşitsizliklerin çözüm kümelerini bulur.	1	1	0	100
Mutlak değer içeren birinci dereceden bir bilinmeyenli denklem ve eşitsizliklerin çözüm kümelerini bulur.	1	0	0	0
Kümelerde birleşim, kesişim, fark, tümeleme işlemleri yardımıyla problemler çözer.	2	1	0	50
Fonksiyonlarla ilgili problemler çözer.	1	1	0	100
Bileşik önermeyi örneklerde açıklar; ve, veya, ya da bağlaçları ile kurulan bileşik önermelerin özelliklerini ve De Morgan'ı	1	0	0	0
Verileri merkezî eğilim ve yayılım ölçülerini hesaplayarak yorumlar.	1	1	0	100
Tam sayılarda bölünebilme kurallarıyla ilgili problemler çözer.	1	0	0	0
Denklemler ve eşitsizlikler ile ilgili problemler çözer.	11	4	0	36
n çeşit nesne ile oluşturulabilecek r li dizilişlerin (permütasyonların) kaç farklı şekilde yapılabileceğini hesaplar.	1	0	0	0
Olasılık kavramı ile ilgili uygulamalar yapar.	1	0	0	0
Geometri	0	0	0	0
Üçgende Açılar	2	1	0	50
Dik Üçgen ve Pisagor Teoremi	1	0	0	0
Yamuk	1	0	0	0
Kare	2	0	0	0
Çokgenler	2	0	0	0
Prizmalar	2	0	0	0

	Soru	Doğru	Yanlış	Boş	Net	Başarı
Tarih-1	5	3	1	1	2,75	% 55
Coğrafya-1	5	3	0	2	3,00	% 60
Felsefe	5	5	0	0	5,00	% 100
Din Kült. ve Ahl. Bil.	5	3	2	0	2,50	% 50
Felsefe (Seçmeli)	5	0	0	5	0,00	% 0
TYT Sosyal	20	14	3	3	13,25	% 66
Cevap Anahtarı	A ECEBDBEACDBACEDAECCBDACD					
Cevaplarınız	ECE cd EA DBACEDbEbC					

	S	D	Y	B%
Tarih-1	0	0	0	0
İslamiyet öncesi dönemde Türklerin yaşadığı coğrafyalar ile hayat tarzları arasındaki ilişkiyi analiz eder.	1	1	0	100
Hz. Muhammed (s.a.v.) ve Dört Halife Dönemi'nde Müslümanların Arap Yarımadası ve çevresinde siyasi hâkimiyet kur	1	1	0	100
Büyük Selçuklu Devleti Dönemi'ndeki başlıca siyasi gelişmeleri Türk tarihi içerisindeki önemi bağlamında değerlendirir	1	1	0	100
Kuvayımilliye hareketinin oluşumundan Büyük Millet Meclisinin açılışına kadar olan süreçte meydana gelen gelişmeler	1	0	0	0
Çağdaşlaşan Türkiye'nin temeli olan Atatürk ilkelerini kavrar.	1	0	1	0
Coğrafya-1	0	0	0	0
Yerleşme Dokuları ve Tipleri	1	1	0	100
Haritalarda Temel Kavramlar	1	0	0	0
Nüfus Piramitleri	1	1	0	100
İklim Elemanları / Sıcaklık	1	1	0	100
Su Kaynakları	1	0	0	0
Felsefe	0	0	0	0
MÖ 6. Yüzyıl - MS 2. Yüzyıl Filozoflarının Felsefi Görüşleri	1	1	0	100
Bilgi Felsefesi	1	1	0	100
MS 2. Yüzyıl - MS 15. Yüzyıl Filozoflarının Felsefi Görüşleri	1	1	0	100
MS 2. Yüzyıl - MS 15. Yüzyıl Felsefesinin Düşünce ve Argümanları	1	1	0	100
Felsefi Düşünce	1	1	0	100
Din Kült. ve Ahl. Bil.	0	0	0	0
ALLAH İNSAN İLİŞKİSİ	2	2	0	100
Din ve İslam	2	0	2	0
HZ. MUHAMMED VE GENÇLİK	1	1	0	100

	Soru	Doğru	Yanlış	Boş	Net	Başarı
Fizik	7	2	3	2	1,25	% 18
Kimya	7	3	1	3	2,75	% 39
Biyoloji	6	2	1	3	1,75	% 29
TYT Fen	20	7	5	8	5,75	% 29
Cevap Anahtarı	A BCAEABDADEABCADCBEEBC					
Cevaplarınız	B eaA bAD A a BE b					

	S	D	Y	B%
Fizik	0	0	0	0
Fiziksel Niceliklerin Sınıflandırılması	1	1	0	100
Düzgün Doğrusal Hareket Kavramları	1	0	0	0
İş, Enerji ve Güç	1	0	1	0
Katı, Sıvı, Gaz Basıncı	1	0	1	0
Mıknatıslar ve Manyetik Alan	1	1	0	100
Ses Dalgaları	1	0	0	0
Küresel Aynalar	1	0	1	0
Kimya	0	0	0	0
Kimya Uygulamalarında İş Sağlığı ve Güvenliği	1	1	0	100
Katman Elektron Dağılımı ve Periyodik Tabloda Yer Bulma	1	1	0	100
Güçlü Etkileşimler / Kovalent Bağ	1	0	0	0
Maddenin Fiziksel Hâlleri	1	1	0	100
Kimyasal Hesaplamalar / Sınırlayıcı Bileşen Hesaplamaları	1	0	0	0
Ayırma ve Saffaştırma Teknikleri	1	0	1	0
Asit ve Bazların Metallerle Tepkimeleri	1	0	0	0
Biyoloji	0	0	0	0
Karbohidratlar	1	0	0	0
Ekosistemde Madde ve Enerji Akışı	1	0	0	0
Farklı hücre türlerini karşılaştırır.	1	1	0	100
Mitotik evreyi açıklar ve bu evrede gerçekleşen olayları bilir.	1	1	0	100
Mantarlar	1	0	0	0
Soyağaçları (Otozomal)	1	0	1	0

AROMAT TYT 1

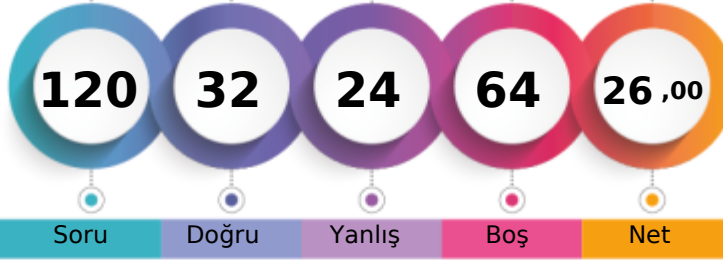

218,773 % 82,51

MANİSA / YUNUSEMRE
ÖZEL MANİSA KEP KİŞİSEL GELİŞİM KURSU12 - 12048
RIFAT YILDIZ

1. Öğrenci

Sizin yeriniz
(5453.)

Sonuncu Öğrenci

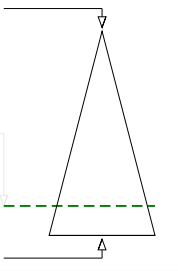

Soru Doğru Yanlış Boş Net

Şube Kurum İlçe İl Genel

Öğrenci Sıra No 127 333 840 1185 5453 % 82,51

Sınava Katılan Öğrenci Sayısı 134 358 935 1362 6609

	Soru	Doğru	Yanlış	Boş	Net	Başarı
TYT Türkçe	40	16	9	15	13,75	% 34
Cevap Anahtarı	B	ABBACBDBDADEBACADCBDEACAADBECEADBEDEEC				
Cevaplarınız		ABBA Ba Aa AbbD A AAcB d aAD DdEa				

	S	D	Y	B%
Türkçe	0	0	0	0
Metne Sözcük Yerleştirme	1	1	0	100
Söz Öbeklerinde Anlam	1	1	0	100
Sözcükler Arası Anlam İlişkileri	1	1	0	100
Sözcükte Anlam	1	1	0	100
Cümleli Yorumlama ve Açıklama	2	1	1	50
Parçadaki Cümlelerin İçerik ve Özellikleri	1	0	0	0
Çekim Ekleri ve Türleri	1	0	0	0
Ad Sözlü Sözcükler - Karma	1	1	0	100
Cümlelerin Öğeleri - Karma	1	0	0	0
Yazım Kuralları - Karma	1	1	0	100
Bitişik ve Ayrı Yazılan Kelimeler	1	0	0	0
Noktalama İşaretleri - Karma	1	1	0	100
Virgül	1	0	0	0
Paragrafı İkiye Ayırma	1	0	1	0
Cümlelerden Paragraf Oluşturma	1	0	1	0
Paragrafta Anlatım Akışını Bozan Cümle	1	1	0	100
Paragrafta Boş Bırakılan Yerleri Tamamlama	3	1	0	33
Paragrafın Yorumlanması	7	2	0	29
Paragrafta Yardımcı Düşünceler	6	3	2	50
Anlatım Teknikleri	1	0	1	0
Bir Paragrafa Bağlı Çoklu Sorular	6	2	2	33

	Soru	Doğru	Yanlış	Boş	Net	Başarı
Matematik-1	30	6	4	20	5,00	% 17
Geometri	10	0	0	10	0,00	% 0
TYT Matematik	40	6	4	30	5,00	% 13
Cevap Anahtarı	B	CBEDBDBDEAEBCDCDADADDEECABDDDBEDDACECCCB				
Cevaplarınız		CBbc DE c A D a				

	S	D	Y	B%
Matematik-1	0	0	0	0
Sayı kümelerini birbiriyle ilişkilendirir.	7	4	1	57
Üslü ifadeleri içeren denklemleri çözer.	1	0	1	0
Kökü ifadeleri içeren denklemleri çözer.	1	0	0	0
Birinci dereceden bir bilinmeyenli denklem ve eşitsizliklerin çözüm kümelerini bulur.	1	0	0	0
Mutlak değer içeren birinci dereceden bir bilinmeyenli denklem ve eşitsizliklerin çözüm kümelerini bulur.	1	0	0	0
Kümelerde birleşim, kesişim, fark, tümeleme işlemleri yardımıyla problemler çözer.	2	0	1	0
Fonksiyonlarla ilgili problemler çözer.	1	0	0	0
Bileşik önermeyi örneklerde açıklar; ve, veya, ya da bağlaçları ile kurulan bileşik önermelerin özelliklerini ve De Morgan'ın kurallarıyla ilgili problemler çözer.	1	0	0	0
Verileri merkezî eğilim ve yayılım ölçülerini hesaplayarak yorumlar.	1	0	0	0
Tam sayılarda bölünebilme kurallarıyla ilgili problemler çözer.	1	1	0	100
Denklemler ve eşitsizlikler ile ilgili problemler çözer.	11	1	1	9
n çeşit nesne ile oluşturulabilecek r li dizilişlerin (permütasyonların) kaç farklı şekilde yapılabileceğini hesaplar.	1	0	0	0
Olasılık kavramı ile ilgili uygulamalar yapar.	1	0	0	0
Geometri	0	0	0	0
Üçgende Açılar	2	0	0	0
Dik Üçgen ve Pisagor Teoremi	1	0	0	0
Yamuk	1	0	0	0
Kare	2	0	0	0
Çokgenler	2	0	0	0
Prizmalar	2	0	0	0

	Soru	Doğru	Yanlış	Boş	Net	Başarı
Tarih-1	5	4	1	0	3,75	% 75
Coğrafya-1	5	1	4	0	0,00	% 0
Felsefe	5	2	3	0	1,25	% 25
Din Kült. ve Ahl. Bil.	5	2	3	0	1,25	% 25
Felsefe (Seçmeli)	5	0	0	5	0,00	% 0
TYT Sosyal	20	9	11	0	6,25	% 31
Cevap Anahtarı	B	CEE BBBDECADEBCAEDEACCCDABD				
Cevaplarınız		CEEaBcDadeaBbeEDEbbe				

	S	D	Y	B%
Tarih-1	0	0	0	0
İslamiyet öncesi dönemde Türklerin yaşadığı coğrafyalar ile hayat tarzları arasındaki ilişkiyi analiz eder.	1	1	0	100
Hz. Muhammed (s.a.v.) ve Dört Halife Dönemi'nde Müslümanların Arap Yarımadası ve çevresinde siyasi hâkimiyet kur	1	1	0	100
Büyük Selçuklu Devleti Dönemi'ndeki başlıca siyasi gelişmeleri Türk tarihi içerisindeki önemli bağlamında değerlendirir	1	1	0	100
Kuvayımilliyeh hareketinin oluşumundan Büyük Millet Meclisinin açılışına kadar olan süreçte meydana gelen gelişmeler	1	0	1	0
Çağdaşlaşan Türkiye'nin temeli olan Atatürk ilkelerini kavrar.	1	1	0	100
Coğrafya-1	0	0	0	0
Yerleşme Dokuları ve Tipleri	1	1	0	100
Haritalarda Temel Kavramlar	1	0	1	0
Nüfus Piramitleri	1	0	1	0
İklim Elemanları / Sıcaklık	1	0	1	0
Su Kaynakları	1	0	1	0
Felsefe	0	0	0	0
MÖ 6. Yüzyıl - MS 2. Yüzyıl Filozoflarının Felsefi Görüşleri	1	0	1	0
Bilgi Felsefesi	1	1	0	100
MS 2. Yüzyıl - MS 15. Yüzyıl Filozoflarının Felsefi Görüşleri	1	0	1	0
MS 2. Yüzyıl - MS 15. Yüzyıl Felsefesinin Düşünce ve Argümanları	1	0	1	0
Felsefi Düşünce	1	1	0	100
Din Kült. ve Ahl. Bil.	0	0	0	0
ALLAH İNSAN İLİŞKİSİ	2	2	0	100
Din ve İslam	2	0	2	0
HZ. MUHAMMED VE GENÇLİK	1	0	1	0

	Soru	Doğru	Yanlış	Boş	Net	Başarı
Fizik	7	0	0	7	0,00	% 0
Kimya	7	1	0	6	1,00	% 14
Biyoloji	6	0	0	6	0,00	% 0
TYT Fen	20	1	0	19	1,00	% 5
Cevap Anahtarı	B	CBAEBADADCBABEACDBCBE				
Cevaplarınız		A				

	S	D	Y	B%
Fizik	0	0	0	0
Fiziksel Niceliklerin Sınıflandırılması	1	0	0	0
Düzgün Doğrusal Hareket Kavramları	1	0	0	0
İş, Enerji ve Güç	1	0	0	0
Katı, Sıvı, Gaz Basıncı	1	0	0	0
Mıknatıslar ve Manyetik Alan	1	0	0	0
Ses Dalgaları	1	0	0	0
Küresel Aynalar	1	0	0	0
Kimya	0	0	0	0
Kimya Uygulamalarında İş Sağlığı ve Güvenliği	1	1	0	100
Katman Elektron Dağılımı ve Periyodik Tabloda Yer Bulma	1	0	0	0
Güçlü Etkileşimler / Kovalent Bağ	1	0	0	0
Maddenin Fiziksel Hâlleri	1	0	0	0
Kimyasal Hesaplamalar / Sınırlayıcı Bileşen Hesaplamaları	1	0	0	0
Ayırma ve Saffaştırma Teknikleri	1	0	0	0
Asit ve Bazların Metallerle Tepkimeleri	1	0	0	0
Biyoloji	0	0	0	0
Karbohidratlar	1	0	0	0
Ekosistemde Madde ve Enerji Akışı	1	0	0	0
Farklı hücre türlerini karşılaştırır.	1	0	0	0
Mitotik evreyi açıklar ve bu evrede gerçekleşen olayları bilir.	1	0	0	0
Mantarlar	1	0	0	0
Soyağaçları (Otozomal)	1	0	0	0

AROMAT TYT 1



344,780 % 23,88

MANİSA / YUNUSEMRE
ÖZEL MANİSA KEP KİŞİSEL GELİŞİM KURSU12 - 12145
RUMEYSYA TAŞDEMİR

1. Öğrenci

Sizin yeriniz
(1578.)

Sonuncu Öğrenci

Soru Doğru Yanlış Boş Net

Şube Kurum İlçe İl Genel

Öğrenci Sıra No 44 143 302 358 1578 % 23,88

Sınava Katılan Öğrenci Sayısı 134 358 935 1362 6609

	Soru	Doğru	Yanlış	Boş	Net	Başarı
TYT Türkçe	40	35	4	1	34,00	% 85
Cevap Anahtarı	A ABBADBCBADDEABCADACBEDACAAEBDECAEDBEECDE					
Cevaplarınız	ABBADBCBADDEABCADACBaDaAaEBDECEEDB C Dc					

	S	D	Y	B%
Türkçe	0	0	0	0
Metne Sözcük Yerleştirme	1	1	0	100
Söz Öbeklerinde Anlam	1	1	0	100
Sözcükler Arası Anlam İlişkileri	1	1	0	100
Sözcükte Anlam	1	1	0	100
Cümleli Yorumlama ve Açıklama	2	2	0	100
Parçadaki Cümlelerin İçerik ve Özellikleri	1	1	0	100
Çekim Ekleri ve Türleri	1	1	0	100
Ad Sözlü Sözcükler - Karma	1	1	0	100
Cümlelerin Ögeleri - Karma	1	1	0	100
Yazım Kuralları - Karma	1	1	0	100
Bitişik ve Ayrı Yazılan Kelimeler	1	1	0	100
Noktalama İşaretleri - Karma	1	1	0	100
Virgül	1	1	0	100
Paragrafı İkiye Ayırma	1	1	0	100
Cümlelerden Paragraf Oluşturma	1	1	0	100
Paragrafta Anlatım Akışını Bozan Cümle	1	1	0	100
Paragrafta Boş Bırakılan Yerleri Tamamlama	3	3	0	100
Paragrafın Yorumlanması	7	5	2	71
Paragrafta Yardımcı Düşünceler	6	5	1	83
Anlatım Teknikleri	1	1	0	100
Bir Paragrafa Bağlı Çoklu Sorular	6	4	1	67

	Soru	Doğru	Yanlış	Boş	Net	Başarı
Matematik-1	30	13	3	14	12,25	% 41
Geometri	10	1	0	9	1,00	% 10
TYT Matematik	40	14	3	23	13,25	% 33
Cevap Anahtarı	A BCEBDBADAEEBDCADADEDDCABEDDEBDBACCCECCBA					
Cevaplarınız	BCE D ADeEE DaCA C Bd C					

	S	D	Y	B%
Matematik-1	0	0	0	0
Sayı kümelerini birbiriyle ilişkilendirir.	7	5	2	71
Üslü ifadeleri içeren denklemleri çözer.	1	1	0	100
Kökü ifadeleri içeren denklemleri çözer.	1	0	0	0
Birinci dereceden bir bilinmeyenli denklem ve eşitsizliklerin çözüm kümelerini bulur.	1	0	0	0
Mutlak değer içeren birinci dereceden bir bilinmeyenli denklem ve eşitsizliklerin çözüm kümelerini bulur.	1	1	0	100
Kümelerde birleşim, kesişim, fark, tümeleme işlemleri yardımıyla problemler çözer.	2	1	0	50
Fonksiyonlarla ilgili problemler çözer.	1	0	0	0
Bileşik önermeyi örneklerde açıklar; ve, veya, ya da bağlaçları ile kurulan bileşik önermelerin özelliklerini ve De Morgan'ı	1	1	0	100
Verileri merkezî eğilim ve yayılım ölçülerini hesaplayarak yorumlar.	1	1	0	100
Tam sayılarda bölünebilme kurallarıyla ilgili problemler çözer.	1	1	0	100
Denklemler ve eşitsizlikler ile ilgili problemler çözer.	11	2	1	18
n çeşit nesne ile oluşturulabilecek r li dizilişlerin (permütasyonların) kaç farklı şekilde yapılabileceğini hesaplar.	1	0	0	0
Olasılık kavramı ile ilgili uygulamalar yapar.	1	0	0	0
Geometri	0	0	0	0
Üçgende Açılar	2	0	0	0
Dik Üçgen ve Pisagor Teoremi	1	0	0	0
Yamuk	1	0	0	0
Kare	2	1	0	50
Çokgenler	2	0	0	0
Prizmalar	2	0	0	0

	Soru	Doğru	Yanlış	Boş	Net	Başarı
Tarih-1	5	3	2	0	2,50	% 50
Coğrafya-1	5	1	2	2	0,50	% 10
Felsefe	5	5	0	0	5,00	% 100
Din Küll. ve Ahl. Bil.	5	5	0	0	5,00	% 100
Felsefe (Seçmeli)	5	0	0	5	0,00	% 0
TYT Sosyal	20	14	4	2	13,00	% 65
Cevap Anahtarı	A ECEBDBEACDBACEDAECCBDACD					
Cevaplarınız	cdEBBDe e DBACEDAECC					

	S	D	Y	B%
Tarih-1	0	0	0	0
İslamiyet öncesi dönemde Türklerin yaşadığı coğrafyalar ile hayat tarzları arasındaki ilişkiyi analiz eder.	1	0	1	0
Hz. Muhammed (s.a.v.) ve Dört Halife Dönemi'nde Müslümanların Arap Yarımadası ve çevresinde siyasi hâkimiyet kur	1	0	1	0
Büyük Selçuklu Devleti Dönemi'ndeki başlıca siyasi gelişmeleri Türk tarihi içerisindeki önemi bağlamında değerlendirir	1	1	0	100
Kuvayımilliye hareketinin oluşumundan Büyük Millet Meclisinin açılışına kadar olan süreçte meydana gelen gelişmeler	1	1	0	100
Çağdaşlaşan Türkiye'nin temeli olan Atatürk ilkelerini kavrar.	1	1	0	100
Coğrafya-1	0	0	0	0
Yerleşme Dokuları ve Tipleri	1	1	0	100
Haritalarda Temel Kavramlar	1	0	1	0
Nüfus Piramitleri	1	0	0	0
İklim Elemanları / Sıcaklık	1	0	1	0
Su Kaynakları	1	0	0	0
Felsefe	0	0	0	0
MÖ 6. Yüzyıl - MS 2. Yüzyıl Filozoflarının Felsefi Görüşleri	1	1	0	100
Bilgi Felsefesi	1	1	0	100
MS 2. Yüzyıl - MS 15. Yüzyıl Filozoflarının Felsefi Görüşleri	1	1	0	100
MS 2. Yüzyıl - MS 15. Yüzyıl Felsefesinin Düşünce ve Argümanları	1	1	0	100
Felsefi Düşünce	1	1	0	100
Din Küll. ve Ahl. Bil.	0	0	0	0
ALLAH İNSAN İLİŞKİSİ	2	2	0	100
Din ve İslam	2	2	0	100
HZ. MUHAMMED VE GENÇLİK	1	1	0	100

	Soru	Doğru	Yanlış	Boş	Net	Başarı
Fizik	7	2	3	2	1,25	% 18
Kimya	7	3	0	4	3,00	% 43
Biyoloji	6	4	0	2	4,00	% 67
TYT Fen	20	9	3	8	8,25	% 41
Cevap Anahtarı	A BCAEABDADEABCADCBEBC					
Cevaplarınız	B dbdB AD A CBE C					

	S	D	Y	B%
Fizik	0	0	0	0
Fiziksel Niceliklerin Sınıflandırılması	1	1	0	100
Düzgün Doğrusal Hareket Kavramları	1	0	0	0
İş, Enerji ve Güç	1	0	1	0
Katı, Sıvı, Gaz Basıncı	1	0	1	0
Mıknatıslar ve Manyetik Alan	1	0	1	0
Ses Dalgaları	1	1	0	100
Küresel Aynalar	1	0	0	0
Kimya	0	0	0	0
Kimya Uygulamalarında İş Sağlığı ve Güvenliği	1	1	0	100
Katman Elektron Dağılımı ve Periyodik Tabloda Yer Bulma	1	1	0	100
Güçlü Etkileşimler / Kovalent Bağ	1	0	0	0
Maddenin Fiziksel Hâlleri	1	0	0	0
Kimyasal Hesaplamalar / Sınırlayıcı Bileşen Hesaplamaları	1	0	0	0
Ayırma ve Saffaştırma Teknikleri	1	0	0	0
Asit ve Bazların Metallerle Tepkimeleri	1	1	0	100
Biyoloji	0	0	0	0
Karbohidratlar	1	0	0	0
Ekosistemde Madde ve Enerji Akışı	1	1	0	100
Farklı hücre türlerini karşılaştırır.	1	1	0	100
Mitotik evreyi açıklar ve bu evrede gerçekleşen olayları bilir.	1	1	0	100
Mantarlar	1	0	0	0
Soyağaçları (Otozomal)	1	1	0	100

AROMAT TYT 1



257,068 % 66,09

MANİSA / YUNUSEMRE
ÖZEL MANİSA KEP KİŞİSEL GELİŞİM KURSU12 - 12051
RÜMEYSA TETİK

1. Öğrenci

Sizin yeriniz
(4368.)

Sonuncu Öğrenci

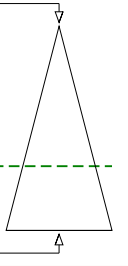

Soru Doğru Yanlış Boş Net

Şube Kurum İlçe İl Genel

Öğrenci Sıra No 105 295 707 951 4368 % 66,09

Sınava Katılan Öğrenci Sayısı 134 358 935 1362 6609

	Soru	Doğru	Yanlış	Boş	Net	Başarı
TYT Türkçe	40	25	11	4	22,25	% 56
Cevap Anahtarı	A	ABBADBCBADDEABCADACBEDACAEBDECAEDBEECEDE				
Cevaplarınız		ABBADBC bDEddCADcCbBdAdAAEBcdaEDBEEb				

	S	D	Y	B%
Türkçe	0	0	0	0
Metne Sözcük Yerleştirme	1	1	0	100
Söz Öbeklerinde Anlam	1	1	0	100
Sözcükler Arası Anlam İlişkileri	1	1	0	100
Sözcükte Anlam	1	1	0	100
Cümleli Yorumlama ve Açıklama	2	2	0	100
Parçadaki Cümlelerin İçerik ve Özellikleri	1	1	0	100
Çekim Ekleri ve Türleri	1	0	0	0
Ad Sözlü Sözcükler - Karma	1	0	0	0
Cümlelerin Öğeleri - Karma	1	0	1	0
Yazım Kuralları - Karma	1	1	0	100
Bitişik ve Ayrı Yazılan Kelimeler	1	1	0	100
Noktalama İşaretleri - Karma	1	0	1	0
Virgül	1	0	1	0
Paragrafı İkiye Ayırma	1	1	0	100
Cümlelerden Paragraf Oluşturma	1	1	0	100
Paragrafta Anlatım Akışını Bozan Cümle	1	1	0	100
Paragrafta Boş Bırakılan Yerleri Tamamlama	3	2	1	67
Paragrafın Yorumlanması	7	5	2	71
Paragrafta Yardımcı Düşünceler	6	3	3	50
Anlatım Teknikleri	1	0	1	0
Bir Paragrafa Bağlı Çoklu Sorular	6	3	1	50

	Soru	Doğru	Yanlış	Boş	Net	Başarı
Matematik-1	30	5	1	24	4,75	% 16
Geometri	10	0	0	10	0,00	% 0
TYT Matematik	40	5	1	34	4,75	% 12
Cevap Anahtarı	A	BCEBDBADAEEBDCADADEDDCABEDDEBDBACCCECBA				
Cevaplarınız		B E DA a D				

	S	D	Y	B%
Matematik-1	0	0	0	0
Sayı kümelerini birbiriyle ilişkilendirir.	7	3	0	43
Üslü ifadeleri içeren denklemleri çözer.	1	1	0	100
Kökü ifadeleri içeren denklemleri çözer.	1	0	0	0
Birinci dereceden bir bilinmeyenli denklem ve eşitsizliklerin çözüm kümelerini bulur.	1	0	0	0
Mutlak değer içeren birinci dereceden bir bilinmeyenli denklem ve eşitsizliklerin çözüm kümelerini bulur.	1	0	0	0
Kümelerde birleşim, kesişim, fark, tümeleme işlemleri yardımıyla problemler çözer.	2	0	0	0
Fonksiyonlarla ilgili problemler çözer.	1	0	0	0
Bileşik önermeyi örneklerde açıklar; ve, veya, ya da bağlaçları ile kurulan bileşik önermelerin özelliklerini ve De Morgan'ın kurallarıyla ilgili problemler çözer.	1	0	0	0
Verileri merkezî eğilim ve yayılım ölçülerini hesaplayarak yorumlar.	1	0	0	0
Tam sayılarda bölünebilme kurallarıyla ilgili problemler çözer.	1	0	0	0
Denklemler ve eşitsizlikler ile ilgili problemler çözer.	11	1	1	9
n çeşit nesne ile oluşturulabilecek r li dizilişlerin (permütasyonların) kaç farklı şekilde yapılabileceğini hesaplar.	1	0	0	0
Olasılık kavramı ile ilgili uygulamalar yapar.	1	0	0	0
Geometri	0	0	0	0
Üçgende Açılar	2	0	0	0
Dik Üçgen ve Pisagor Teoremi	1	0	0	0
Yamuk	1	0	0	0
Kare	2	0	0	0
Çokgenler	2	0	0	0
Prizmalar	2	0	0	0

	Soru	Doğru	Yanlış	Boş	Net	Başarı
Tarih-1	5	1	3	1	0,25	% 5
Coğrafya-1	5	2	0	3	2,00	% 40
Felsefe	5	3	2	0	2,50	% 50
Din Küll. ve Ahl. Bil.	5	3	1	1	2,75	% 55
Felsefe (Seçmeli)	5	0	0	5	0,00	% 0
TYT Sosyal	20	9	6	5	7,50	% 38
Cevap Anahtarı	A	ECEBDBEACDBACEDAECCBDACD				
Cevaplarınız		Eb acD A DBebEDAEB				

	S	D	Y	B%
Tarih-1	0	0	0	0
İslamiyet öncesi dönemde Türklerin yaşadığı coğrafyalar ile hayat tarzları arasındaki ilişkiyi analiz eder.	1	1	0	100
Hz. Muhammed (s.a.v.) ve Dört Halife Dönemi'nde Müslümanların Arap Yarımadası ve çevresinde siyasi hâkimiyet kur	1	0	1	0
Büyük Selçuklu Devleti Dönemi'ndeki başlıca siyasi gelişmeleri Türk tarihi içerisindeki önemi bağlamında değerlendirir	1	0	0	0
Kuvayımilliyeh hareketinin oluşumundan Büyük Millet Meclisinin açılışına kadar olan süreçte meydana gelen gelişmeler	1	0	1	0
Çağdaşlaşan Türkiye'nin temeli olan Atatürk ilkelerini kavrar.	1	0	1	0
Coğrafya-1	0	0	0	0
Yerleşme Dokuları ve Tipleri	1	1	0	100
Haritalarda Temel Kavramlar	1	0	0	0
Nüfus Piramitleri	1	0	0	0
İklim Elemanları / Sıcaklık	1	1	0	100
Su Kaynakları	1	0	0	0
Felsefe	0	0	0	0
MÖ 6. Yüzyıl - MS 2. Yüzyıl Filozoflarının Felsefi Görüşleri	1	1	0	100
Bilgi Felsefesi	1	1	0	100
MS 2. Yüzyıl - MS 15. Yüzyıl Filozoflarının Felsefi Görüşleri	1	0	1	0
MS 2. Yüzyıl - MS 15. Yüzyıl Felsefesinin Düşünce ve Argümanları	1	0	1	0
Felsefi Düşünce	1	1	0	100
Din Küll. ve Ahl. Bil.	0	0	0	0
ALLAH İNSAN İLİŞKİSİ	2	2	0	100
Din ve İslam	2	1	1	50
HZ. MUHAMMED VE GENÇLİK	1	0	0	0

	Soru	Doğru	Yanlış	Boş	Net	Başarı
Fizik	7	1	1	5	0,75	% 11
Kimya	7	3	0	4	3,00	% 43
Biyoloji	6	1	1	4	0,75	% 13
TYT Fen	20	5	2	13	4,50	% 23
Cevap Anahtarı	A	BCAEABDADEABCADCBCEBC				
Cevaplarınız		B d AD A C c				

	S	D	Y	B%
Fizik	0	0	0	0
Fiziksel Niceliklerin Sınıflandırılması	1	1	0	100
Düzgün Doğrusal Hareket Kavramları	1	0	0	0
İş, Enerji ve Güç	1	0	1	0
Katı, Sıvı, Gaz Basıncı	1	0	0	0
Mıknatıslar ve Manyetik Alan	1	0	0	0
Ses Dalgaları	1	0	0	0
Küresel Aynalar	1	0	0	0
Kimya	0	0	0	0
Kimya Uygulamalarında İş Sağlığı ve Güvenliği	1	1	0	100
Katman Elektron Dağılımı ve Periyodik Tabloda Yer Bulma	1	1	0	100
Güçlü Etkileşimler / Kovalent Bağ	1	0	0	0
Maddenin Fiziksel Hâlleri	1	0	0	0
Kimyasal Hesaplamalar / Sınırlayıcı Bileşen Hesaplamaları	1	0	0	0
Ayırma ve Saffaştırma Teknikleri	1	0	0	0
Asit ve Bazların Metallerle Tepkimeleri	1	1	0	100
Biyoloji	0	0	0	0
Karbohidratlar	1	0	0	0
Ekosistemde Madde ve Enerji Akışı	1	1	0	100
Farklı hücre türlerini karşılaştırır.	1	0	0	0
Mitotik evreyi açıklar ve bu evrede gerçekleşen olayları bilir.	1	0	0	0
Mantarlar	1	0	1	0
Soyağaçları (Otozomal)	1	0	0	0

AROMAT TYT 1

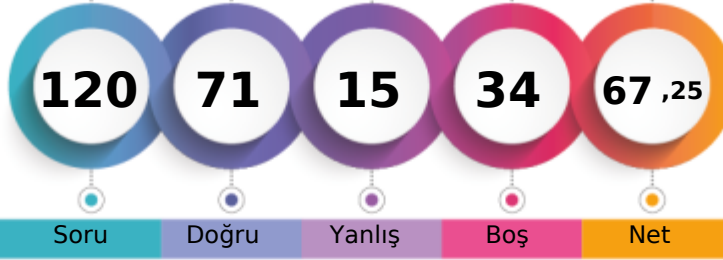

341,958 % 25,21

MANİSA / YUNUSEMRE
ÖZEL MANİSA KEP KİŞİSEL GELİŞİM KURSU12 - 0
S CEYLİN

1. Öğrenci

Sizin yeriniz
(1666.)

Sonuncu Öğrenci

Soru Doğru Yanlış Boş Net

Şube Kurum İlçe İl Genel

Öğrenci Sıra No 47 151 318 378 1666 % 25,21

Sınava Katılan Öğrenci Sayısı 134 358 935 1362 6609

	Soru	Doğru	Yanlış	Boş	Net	Başarı
TYT Türkçe	40	29	5	6	27,75	% 69
Cevap Anahtarı	A ABBADBCBADDEABCADACBEDACAAEBDECAEDBEECDE					
Cevaplarınız	ABeADBe Aa ABCADACBEc CAEBDEc EcBEECD					

	S	D	Y	B%
Türkçe	0	0	0	0
Metne Sözcük Yerleştirme	1	1	0	100
Söz Öbeklerinde Anlam	1	1	0	100
Sözcükler Arası Anlam İlişkileri	1	0	1	0
Sözcükte Anlam	1	1	0	100
Cümleli Yorumlama ve Açıklama	2	2	0	100
Parçadaki Cümlelerin İçerik ve Özellikleri	1	0	1	0
Çekim Ekleri ve Türleri	1	0	0	0
Ad Sözlü Sözcükler - Karma	1	1	0	100
Cümlelerin Öğeleri - Karma	1	0	1	0
Yazım Kuralları - Karma	1	0	0	0
Bitişik ve Ayrı Yazılan Kelimeler	1	0	0	0
Noktalama İşaretleri - Karma	1	1	0	100
Virgül	1	1	0	100
Paragrafı İkiye Ayırma	1	1	0	100
Cümlelerden Paragraf Oluşturma	1	1	0	100
Paragrafta Anlatım Akışını Bozan Cümle	1	1	0	100
Paragrafta Boş Bırakılan Yerleri Tamamlama	3	3	0	100
Paragrafın Yorumlanması	7	5	1	71
Paragrafta Yardımcı Düşünceler	6	4	1	67
Anlatım Teknikleri	1	1	0	100
Bir Paragrafa Bağlı Çoklu Sorular	6	5	0	83

	Soru	Doğru	Yanlış	Boş	Net	Başarı
Matematik-1	30	15	4	11	14,00	% 47
Geometri	10	5	1	4	4,75	% 48
TYT Matematik	40	20	5	15	18,75	% 47
Cevap Anahtarı	A BCEBDBADAEEBDCADADEDDCABEDDEBDBACCCECCBA					
Cevaplarınız	BCEBc ADeEbBDCC D EcD D BcCCE A					

	S	D	Y	B%
Matematik-1	0	0	0	0
Sayı kümelerini birbiriyle ilişkilendirir.	7	5	2	71
Üslü ifadeleri içeren denklemleri çözer.	1	1	0	100
Kökü ifadeleri içeren denklemleri çözer.	1	1	0	100
Birinci dereceden bir bilinmeyenli denklem ve eşitsizliklerin çözüm kümelerini bulur.	1	0	0	0
Mutlak değer içeren birinci dereceden bir bilinmeyenli denklem ve eşitsizliklerin çözüm kümelerini bulur.	1	1	0	100
Kümelerde birleşim, kesişim, fark, tümeleme işlemleri yardımıyla problemler çözer.	2	0	1	0
Fonksiyonlarla ilgili problemler çözer.	1	1	0	100
Bileşik önermeyi örneklerde açıklar; ve, veya, ya da bağlaçları ile kurulan bileşik önermelerin özelliklerini ve De Morgan'ı	1	1	0	100
Verileri merkezî eğilim ve yayılım ölçülerini hesaplayarak yorumlar.	1	1	0	100
Tam sayılarda bölünebilme kurallarıyla ilgili problemler çözer.	1	0	0	0
Denklemler ve eşitsizlikler ile ilgili problemler çözer.	11	4	1	36
n çeşit nesne ile oluşturulabilecek r li dizilişlerin (permütasyonların) kaç farklı şekilde yapılabileceğini hesaplar.	1	0	0	0
Olasılık kavramı ile ilgili uygulamalar yapar.	1	0	0	0
Geometri	0	0	0	0
Üçgende Açılar	2	1	0	50
Dik Üçgen ve Pisagor Teoremi	1	0	1	0
Yamuk	1	1	0	100
Kare	2	2	0	100
Çokgenler	2	0	0	0
Prizmalar	2	1	0	50

	Soru	Doğru	Yanlış	Boş	Net	Başarı
Tarih-1	5	3	2	0	2,50	% 50
Coğrafya-1	5	2	0	3	2,00	% 40
Felsefe	5	2	1	2	1,75	% 35
Din Küll. ve Ahl. Bil.	5	3	1	1	2,75	% 55
Felsefe (Seçmeli)	5	0	0	5	0,00	% 0
TYT Sosyal	20	10	4	6	9,00	% 45
Cevap Anahtarı	A ECEBDBEACDBACEDAECCBDACD					
Cevaplarınız	ECEacD A Da EDAEb					

	S	D	Y	B%
Tarih-1	0	0	0	0
İslamiyet öncesi dönemde Türklerin yaşadığı coğrafyalar ile hayat tarzları arasındaki ilişkiyi analiz eder.	1	1	0	100
Hz. Muhammed (s.a.v.) ve Dört Halife Dönemi'nde Müslümanların Arap Yarımadası ve çevresinde siyasi hâkimiyet kur	1	1	0	100
Büyük Selçuklu Devleti Dönemi'ndeki başlıca siyasi gelişmeleri Türk tarihi içerisindeki önemi bağlamında değerlendirir	1	1	0	100
Kuvayımilliyet hareketinin oluşumundan Büyük Millet Meclisinin açılışına kadar olan süreçte meydana gelen gelişmeler	1	0	1	0
Çağdaşlaşan Türkiye'nin temeli olan Atatürk ilkelerini kavrar.	1	0	1	0
Coğrafya-1	0	0	0	0
Yerleşme Dokuları ve Tipleri	1	1	0	100
Haritalarda Temel Kavramlar	1	0	0	0
Nüfus Piramitleri	1	0	0	0
İklim Elemanları / Sıcaklık	1	1	0	100
Su Kaynakları	1	0	0	0
Felsefe	0	0	0	0
MÖ 6. Yüzyıl - MS 2. Yüzyıl Filozoflarının Felsefi Görüşleri	1	1	0	100
Bilgi Felsefesi	1	0	1	0
MS 2. Yüzyıl - MS 15. Yüzyıl Filozoflarının Felsefi Görüşleri	1	0	0	0
MS 2. Yüzyıl - MS 15. Yüzyıl Felsefesinin Düşünce ve Argümanları	1	0	0	0
Felsefi Düşünce	1	1	0	100
Din Küll. ve Ahl. Bil.	0	0	0	0
ALLAH İNSAN İLİŞKİSİ	2	2	0	100
Din ve İslam	2	1	1	50
HZ. MUHAMMED VE GENÇLİK	1	0	0	0

	Soru	Doğru	Yanlış	Boş	Net	Başarı
Fizik	7	2	0	5	2,00	% 29
Kimya	7	6	0	1	6,00	% 86
Biyoloji	6	4	1	1	3,75	% 63
TYT Fen	20	12	1	7	11,75	% 59
Cevap Anahtarı	A BCAEABDADEABCADCBCEBEC					
Cevaplarınız	BC ADEAB AcCBE C					

	S	D	Y	B%
Fizik	0	0	0	0
Fiziksel Niceliklerin Sınıflandırılması	1	1	0	100
Düzgün Doğrusal Hareket Kavramları	1	1	0	100
İş, Enerji ve Güç	1	0	0	0
Katı, Sıvı, Gaz Basıncı	1	0	0	0
Mıknatıslar ve Manyetik Alan	1	0	0	0
Ses Dalgaları	1	0	0	0
Küresel Aynalar	1	0	0	0
Kimya	0	0	0	0
Kimya Uygulamalarında İş Sağlığı ve Güvenliği	1	1	0	100
Katman Elektron Dağılımı ve Periyodik Tabloda Yer Bulma	1	1	0	100
Güçlü Etkileşimler / Kovalent Bağ	1	1	0	100
Maddenin Fiziksel Hâlleri	1	1	0	100
Kimyasal Hesaplamalar / Sınırlayıcı Bileşen Hesaplamaları	1	1	0	100
Ayırma ve Safaştırma Teknikleri	1	0	0	0
Asit ve Bazların Metallerle Tepkimeleri	1	1	0	100
Biyoloji	0	0	0	0
Karbohidratlar	1	0	1	0
Ekosistemde Madde ve Enerji Akışı	1	1	0	100
Farklı hücre türlerini karşılaştırır.	1	1	0	100
Mitotik evreyi açıklar ve bu evrede gerçekleşen olayları bilir.	1	1	0	100
Mantarlar	1	0	0	0
Soyağaçları (Otozomal)	1	1	0	100

AROMAT TYT 1



328,358 % 30,17

MANİSA / YUNUSEMRE
ÖZEL MANİSA KEP KİŞİSEL GELİŞİM KURSU

12 - 12008
SAİME ÇAT

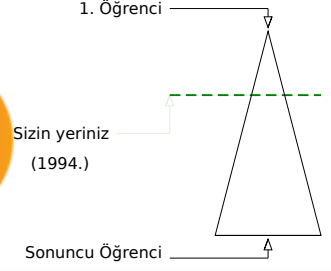
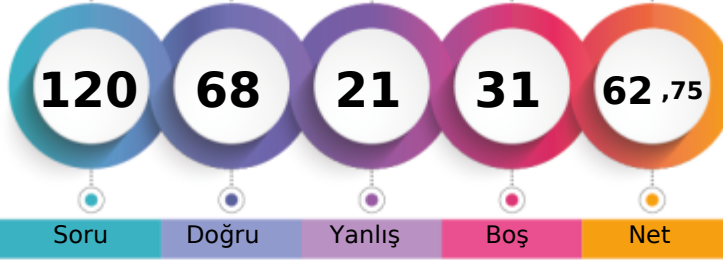

	Şube	Kurum	İlçe	İl	Genel
Öğrenci Sıra No	59	177	378	458	1994 % 30,17
Sınava Katılan Öğrenci Sayısı	134	358	935	1362	6609

	Soru	Doğru	Yanlış	Boş	Net	Başarı
TYT Türkçe	40	29	9	2	26,75	% 67
Cevap Anahtarı	A ABBADBCBADDEABCADACBEDACAEBDECAEDBEECDE					
Cevaplarınız	dceADBdBADcEAc DcCB DACAEbDEdEAEDBEEaDE					

	S	D	Y	B%
Türkçe	0	0	0	0
Metne Sözcük Yerleştirme	1	0	1	0
Söz Öbeklerinde Anlam	1	0	1	0
Sözcükler Arası Anlam İlişkileri	1	0	1	0
Sözcükte Anlam	1	1	0	100
Cümleyi Yorumlama ve Açıklama	2	2	0	100
Parçadaki Cümlelerin İçerik ve Özellikleri	1	0	1	0
Çekim Ekleri ve Türleri	1	1	0	100
Ad Sözlü Sözcükler - Karma	1	1	0	100
Cümlelerin Öğeleri - Karma	1	1	0	100
Yazım Kuralları - Karma	1	0	1	0
Bitişik ve Ayrı Yazılan Kelimeler	1	1	0	100
Noktalama İşaretleri - Karma	1	1	0	100
Virgül	1	0	1	0
Paragrafı İkiye Ayırma	1	1	0	100
Cümlelerden Paragraf Oluşturma	1	0	0	0
Paragrafta Anlatım Akışını Bozan Cümle	1	1	0	100
Paragrafta Boş Bırakılan Yerleri Tamamlama	3	2	1	67
Paragrafın Yorumlanması	7	6	0	86
Paragrafta Yardımcı Düşünceler	6	5	1	83
Anlatım Teknikleri	1	1	0	100
Bir Paragrafa Bağlı Çoklu Sorular	6	5	1	83

	Soru	Doğru	Yanlış	Boş	Net	Başarı
Matematik-1	30	16	4	10	15,00	% 50
Geometri	10	2	0	8	2,00	% 20
TYT Matematik	40	18	4	18	17,00	% 43
Cevap Anahtarı	A BCEBDBADAEEBDCADADEDDCABEDDEBDBACCCECBA					
Cevaplarınız	B EBDB DAeAbDCC D D D eeEb DB					

	S	D	Y	B%
Matematik-1	0	0	0	0
Sayı kümelerini birbiriyle ilişkilendirir.	7	6	0	86
Üslü ifadeleri içeren denklemleri çözer.	1	1	0	100
Kökü ifadeleri içeren denklemleri çözer.	1	1	0	100
Birinci dereceden bir bilinmeyenli denklem ve eşitsizliklerin çözüm kümelerini bulur.	1	1	0	100
Mutlak değer içeren birinci dereceden bir bilinmeyenli denklem ve eşitsizliklerin çözüm kümelerini bulur.	1	0	0	0
Kümelerde birleşim, kesişim, fark, tümeleme işlemleri yardımıyla problemler çözer.	2	1	1	50
Fonksiyonlarla ilgili problemler çözer.	1	1	0	100
Bileşik önermeyi örneklerde açıklar; ve, veya, ya da bağlaçları ile kurulan bileşik önermelerin özelliklerini ve De Morgan'ı	1	1	0	100
Verileri merkezî eğilim ve yayılım ölçülerini hesaplayarak yorumlar.	1	1	0	100
Tam sayılarda bölünebilme kurallarıyla ilgili problemler çözer.	1	0	0	0
Denklemler ve eşitsizlikler ile ilgili problemler çözer.	11	3	3	27
n çeşit nesne ile oluşturulabilecek r li dizilişlerin (permütasyonların) kaç farklı şekilde yapılabileceğini hesaplar.	1	0	0	0
Olasılık kavramı ile ilgili uygulamalar yapar.	1	0	0	0
Geometri	0	0	0	0
Üçgende Açılar	2	2	0	100
Dik Üçgen ve Pisagor Teoremi	1	0	0	0
Yamuk	1	0	0	0
Kare	2	0	0	0
Çokgenler	2	0	0	0
Prizmalar	2	0	0	0

	Soru	Doğru	Yanlış	Boş	Net	Başarı
Tarih-1	5	0	3	2	-0,75	% 0
Coğrafya-1	5	4	0	1	4,00	% 80
Felsefe	5	4	1	0	3,75	% 75
Din Küll. ve Ahl. Bil.	5	4	1	0	3,75	% 75
Felsefe (Seçmeli)	5	0	0	5	0,00	% 0
TYT Sosyal	20	12	5	3	10,75	% 54
Cevap Anahtarı	A ECEBDBBEACDBACEDAECCBDACD					
Cevaplarınız	cd a D EAACBcCEDAEbC					

	S	D	Y	B%
Tarih-1	0	0	0	0
İslamiyet öncesi dönemde Türklerin yaşadığı coğrafyalar ile hayat tarzları arasındaki ilişkiyi analiz eder.	1	0	1	0
Hz. Muhammed (s.a.v.) ve Dört Halife Dönemi'nde Müslümanların Arap Yarımadası ve çevresinde siyasi hâkimiyet kur	1	0	1	0
Büyük Selçuklu Devleti Dönemi'ndeki başlıca siyasi gelişmeleri Türk tarihi içerisindeki önemi bağlamında değerlendirir	1	0	0	0
Kuvayımilliyeh hareketinin oluşumundan Büyük Millet Meclisinin açılışına kadar olan süreçte meydana gelen gelişmeler	1	0	1	0
Çağdaşlaşan Türkiye'nin temeli olan Atatürk ilkelerini kavrar.	1	0	0	0
Coğrafya-1	0	0	0	0
Yerleşme Dokuları ve Tipleri	1	1	0	100
Haritalarda Temel Kavramlar	1	0	0	0
Nüfus Piramitleri	1	1	0	100
İklim Elemanları / Sıcaklık	1	1	0	100
Su Kaynakları	1	1	0	100
Felsefe	0	0	0	0
MÖ 6. Yüzyıl - MS 2. Yüzyıl Filozoflarının Felsefi Görüşleri	1	1	0	100
Bilgi Felsefesi	1	1	0	100
MS 2. Yüzyıl - MS 15. Yüzyıl Filozoflarının Felsefi Görüşleri	1	0	1	0
MS 2. Yüzyıl - MS 15. Yüzyıl Felsefesinin Düşünce ve Argümanları	1	1	0	100
Felsefi Düşünce	1	1	0	100
Din Küll. ve Ahl. Bil.	0	0	0	0
ALLAH İNSAN İLİŞKİSİ	2	2	0	100
Din ve İslam	2	1	1	50
HZ. MUHAMMED VE GENÇLİK	1	1	0	100

	Soru	Doğru	Yanlış	Boş	Net	Başarı
Fizik	7	3	2	2	2,50	% 36
Kimya	7	4	0	3	4,00	% 57
Biyoloji	6	2	1	3	1,75	% 29
TYT Fen	20	9	3	8	8,25	% 41
Cevap Anahtarı	A BCAEABDADEABCADCBEBC					
Cevaplarınız	BaD BDAD BC Cde					

	S	D	Y	B%
Fizik	0	0	0	0
Fiziksel Niceliklerin Sınıflandırılması	1	1	0	100
Düzgün Doğrusal Hareket Kavramları	1	0	1	0
İş, Enerji ve Güç	1	0	1	0
Katı, Sıvı, Gaz Basıncı	1	0	0	0
Mıknatıslar ve Manyetik Alan	1	0	0	0
Ses Dalgaları	1	1	0	100
Küresel Aynalar	1	1	0	100
Kimya	0	0	0	0
Kimya Uygulamalarında İş Sağlığı ve Güvenliği	1	1	0	100
Katman Elektron Dağılımı ve Periyodik Tabloda Yer Bulma	1	1	0	100
Güçlü Etkileşimler / Kovalent Bağ	1	0	0	0
Maddenin Fiziksel Hâlleri	1	0	0	0
Kimyasal Hesaplamalar / Sınırlayıcı Bileşen Hesaplamaları	1	1	0	100
Ayırma ve Saffaştırma Teknikleri	1	1	0	100
Asit ve Bazların Metallerle Tepkimeleri	1	0	0	0
Biyoloji	0	0	0	0
Karbohidratlar	1	0	0	0
Ekosistemde Madde ve Enerji Akışı	1	1	0	100
Farklı hücre türlerini karşılaştırır.	1	0	1	0
Mitotik evreyi açıklar ve bu evrede gerçekleşen olayları bilir.	1	1	0	100
Mantarlar	1	1	0	0
Soyağaçları (Otozomal)	1	0	0	0

AROMAT TYT 1

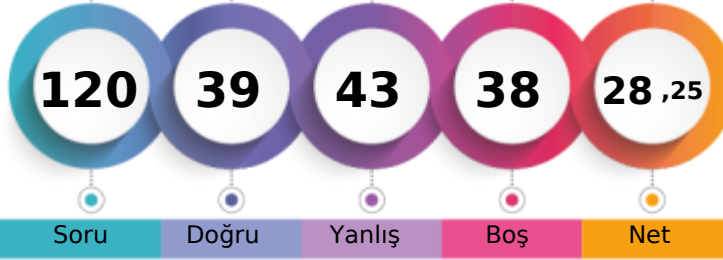

225,363 % 80,13

MANİSA / YUNUSEMRE
ÖZEL MANİSA KEP KİŞİSEL GELİŞİM KURSU12 - 12365
SALİH TETİK

1. Öğrenci

Sizin yeriniz
(5296.)

Sonuncu Öğrenci



Soru Doğru Yanlış Boş Net

Şube Kurum İlçe İl Genel

Öğrenci Sıra No 125 327 822 1157 5296 % 80,13

Sınava Katılan Öğrenci Sayısı 134 358 935 1362 6609

	Soru	Doğru	Yanlış	Boş	Net	Başarı
TYT Türkçe	40	20	19	1	15,25	% 38
Cevap Anahtarı	A	ABBADBCBADDEABCADACBEDACAEBDECAEDBEECDE				
Cevaplarınız		ecBADBecdeDcAeCcDbCbDdCAA aDbAaDbBaCcE				

	S	D	Y	B%
Türkçe	0	0	0	0
Metne Sözcük Yerleştirme	1	0	1	0
Söz Öbeklerinde Anlam	1	0	1	0
Sözcükler Arası Anlam İlişkileri	1	1	0	100
Sözcükte Anlam	1	1	0	100
Cümleyi Yorumlama ve Açıklama	2	2	0	100
Parçadaki Cümlelerin İçerik ve Özellikleri	1	0	1	0
Çekim Ekleri ve Türleri	1	0	1	0
Ad Sözlü Sözcükler - Karma	1	0	1	0
Cümlelerin Öğeleri - Karma	1	0	1	0
Yazım Kuralları - Karma	1	1	0	100
Bitişik ve Ayrı Yazılan Kelimeler	1	0	1	0
Noktalama İşaretleri - Karma	1	1	0	100
Virgül	1	0	1	0
Paragrafı İkiye Ayırma	1	1	0	100
Cümlelerden Paragraf Oluşturma	1	0	1	0
Paragrafta Anlatım Akışını Bozan Cümle	1	1	0	100
Paragrafta Boş Bırakılan Yerleri Tamamlama	3	2	1	67
Paragrafın Yorumlanması	7	4	2	57
Paragrafta Yardımcı Düşünceler	6	2	4	33
Anlatım Teknikleri	1	1	0	100
Bir Paragrafa Bağlı Çoklu Sorular	6	3	3	50

	Soru	Doğru	Yanlış	Boş	Net	Başarı
Matematik-1	30	2	7	21	0,25	% 1
Geometri	10	2	1	7	1,75	% 18
TYT Matematik	40	4	8	28	2,00	% 5
Cevap Anahtarı	A	BCEBDBADAEEBDCADADEDDCABEDDEBDBACCCECBA				
Cevaplarınız		cCa c eD b c b cB E				

	S	D	Y	B%
Matematik-1	0	0	0	0
Sayı kümelerini birbiriyle ilişkilendirir.	7	2	2	29
Üslü ifadeleri içeren denklemleri çözer.	1	0	1	0
Kökü ifadeleri içeren denklemleri çözer.	1	0	0	0
Birinci dereceden bir bilinmeyenli denklem ve eşitsizliklerin çözüm kümelerini bulur.	1	0	0	0
Mutlak değer içeren bir bilinmeyenli denklem ve eşitsizliklerin çözüm kümelerini bulur.	1	0	1	0
Kümelerde birleşim, kesişim, fark, tümeleme işlemleri yardımıyla problemler çözer.	2	0	2	0
Fonksiyonlarla ilgili problemler çözer.	1	0	0	0
Bileşik önermeyi örneklerde açıklar; ve, veya, ya da bağlaçları ile kurulan bileşik önermelerin özelliklerini ve De Morgan'ın kurallarıyla ilgili problemler çözer.	1	0	0	0
Verileri merkezî eğilim ve yayılım ölçülerini hesaplayarak yorumlar.	1	0	0	0
Tam sayılarda bölünebilme kurallarıyla ilgili problemler çözer.	1	0	0	0
Denklemler ve eşitsizlikler ile ilgili problemler çözer.	11	0	1	0
n çeşit nesne ile oluşturulabilecek r li dizilişlerin (permütasyonların) kaç farklı şekilde yapılabileceğini hesaplar.	1	0	0	0
Olasılık kavramı ile ilgili uygulamalar yapar.	1	0	0	0
Geometri	0	0	0	0
Üçgende Açılar	2	1	1	50
Dik Üçgen ve Pisagor Teoremi	1	0	0	0
Yamuk	1	0	0	0
Kare	2	1	0	50
Çokgenler	2	0	0	0
Prizmalar	2	0	0	0

	Soru	Doğru	Yanlış	Boş	Net	Başarı
Tarih-1	5	4	0	1	4,00	% 80
Coğrafya-1	5	2	3	0	1,25	% 25
Felsefe	5	4	1	0	3,75	% 75
Din Kült. ve Ahl. Bil.	5	2	3	0	1,25	% 25
Felsefe (Seçmeli)	5	0	0	5	0,00	% 0
TYT Sosyal	20	12	7	1	10,25	% 51
Cevap Anahtarı	A	ECEBDBEACDBACEDAECCBDACD				
Cevaplarınız		ECEB DdEebDBAgedAdee				

	S	D	Y	B%
Tarih-1	0	0	0	0
İslamiyet öncesi dönemde Türklerin yaşadığı coğrafyalar ile hayat tarzları arasındaki ilişkiyi analiz eder.	1	1	0	100
Hz. Muhammed (s.a.v.) ve Dört Halife Dönemi'nde Müslümanların Arap Yarımadası ve çevresinde siyasi hâkimiyet kur	1	1	0	100
Büyük Selçuklu Devleti Dönemi'ndeki başlıca siyasi gelişmeleri Türk tarihi içerisindeki önemi bağlamında değerlendirir	1	1	0	100
Kuvayımilliyet hareketinin oluşumundan Büyük Millet Meclisinin açılışına kadar olan süreçte meydana gelen gelişmeler	1	1	0	100
Çağdaşlaşan Türkiye'nin temeli olan Atatürk ilkelerini kavrar.	1	0	0	0
Coğrafya-1	0	0	0	0
Yerleşme Dokuları ve Tipleri	1	1	0	100
Haritalarda Temel Kavramlar	1	0	1	0
Nüfus Piramitleri	1	1	0	100
İklim Elemanları / Sıcaklık	1	0	1	0
Su Kaynakları	1	0	1	0
Felsefe	0	0	0	0
MÖ 6. Yüzyıl - MS 2. Yüzyıl Filozoflarının Felsefi Görüşleri	1	1	0	100
Bilgi Felsefesi	1	1	0	100
MS 2. Yüzyıl - MS 15. Yüzyıl Filozoflarının Felsefi Görüşleri	1	1	0	100
MS 2. Yüzyıl - MS 15. Yüzyıl Felsefesinin Düşünce ve Argümanları	1	0	1	0
Felsefi Düşünce	1	1	0	100
Din Kült. ve Ahl. Bil.	0	0	0	0
ALLAH İNSAN İLİŞKİSİ	2	1	1	50
Din ve İslam	2	1	1	50
HZ. MUHAMMED VE GENÇLİK	1	0	1	0

	Soru	Doğru	Yanlış	Boş	Net	Başarı
Fizik	7	2	3	2	1,25	% 18
Kimya	7	1	2	4	0,50	% 7
Biyoloji	6	0	4	2	-1,00	% 0
TYT Fen	20	3	9	8	0,75	% 4
Cevap Anahtarı	A	BCAEABDADEABCADCBEBC				
Cevaplarınız		dbd A DeD d daab				

	S	D	Y	B%
Fizik	0	0	0	0
Fiziksel Niceliklerin Sınıflandırılması	1	0	1	0
Düzgün Doğrusal Hareket Kavramları	1	0	1	0
İş, Enerji ve Güç	1	0	1	0
Katı, Sıvı, Gaz Basıncı	1	0	0	0
Mıknatıslar ve Manyetik Alan	1	1	0	100
Ses Dalgaları	1	0	0	0
Küresel Aynalar	1	1	0	100
Kimya	0	0	0	0
Kimya Uygulamalarında İş Sağlığı ve Güvenliği	1	0	1	0
Katman Elektron Dağılımı ve Periyodik Tabloda Yer Bulma	1	1	0	100
Güçlü Etkileşimler / Kovalent Bağ	1	0	0	0
Maddenin Fiziksel Hâlleri	1	0	0	0
Kimyasal Hesaplamalar / Sınırlayıcı Bileşen Hesaplamaları	1	0	0	0
Ayırma ve Safaştırma Teknikleri	1	0	0	0
Asit ve Bazların Metallerle Tepkimeleri	1	0	1	0
Biyoloji	0	0	0	0
Karbohidratlar	1	0	0	0
Ekosistemde Madde ve Enerji Akışı	1	0	0	0
Farklı hücre türlerini karşılaştırır.	1	0	1	0
Mitotik evreyi açıklar ve bu evrede gerçekleşen olayları bilir.	1	0	1	0
Mantarlar	1	0	1	0
Soyağaçları (Otozomal)	1	0	1	0

AROMAT TYT 1



370,385 % 16,25

MANİSA / YUNUSEMRE
ÖZEL MANİSA KEP KİŞİSEL GELİŞİM KURSU

12 - 12011
SELEMENUR ADIYAMAN

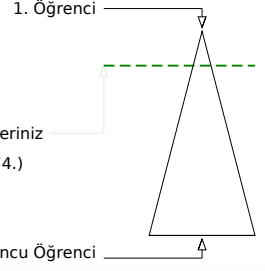
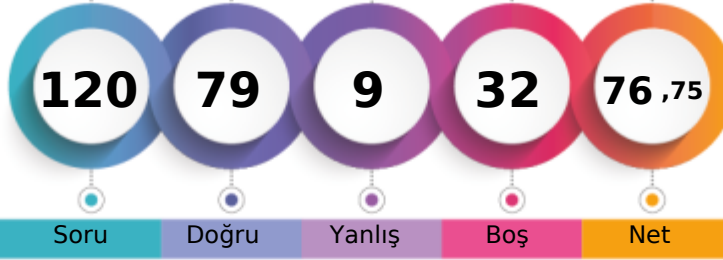

Soru Doğru Yanlış Boş Net

Şube Kurum İlçe İl Genel

Öğrenci Sıra No 26 102 213 243 1074 % 16,25

Sınava Katılan Öğrenci Sayısı 134 358 935 1362 6609

		Soru	Doğru	Yanlış	Boş	Net	Başarı
TYT Türkçe		40	32	4	4	31,00	% 78
Cevap Anahtarı	A	ABBADBCBADDEABCADACBEDACAAEBDECAEDBEECDE					
Cevaplarınız		BBADBCBAe EABCADACBEDACAA BcEeeEDBEECD					

	S	D	Y	B%
Türkçe	0	0	0	0
Metne Sözcük Yerleştirme	1	0	0	0
Söz Öbeklerinde Anlam	1	1	0	100
Sözcükler Arası Anlam İlişkileri	1	1	0	100
Sözcükte Anlam	1	1	0	100
Cümleyi Yorumlama ve Açıklama	2	2	0	100
Parçadaki Cümlelerin İçerik ve Özellikleri	1	1	0	100
Çekim Ekleri ve Türleri	1	1	0	100
Ad Sözlü Sözcükler - Karma	1	1	0	100
Cümlelerin Öğeleri - Karma	1	0	1	0
Yazım Kuralları - Karma	1	0	0	0
Bitişik ve Ayrı Yazılan Kelimeler	1	1	0	100
Noktalama İşaretleri - Karma	1	1	0	100
Virgül	1	1	0	100
Paragrafı İkiye Ayırma	1	1	0	100
Cümlelerden Paragraf Oluşturma	1	1	0	100
Paragrafta Anlatım Akışını Bozan Cümle	1	1	0	100
Paragrafta Boş Bırakılan Yerleri Tamamlama	3	3	0	100
Paragrafın Yorumlanması	7	6	0	86
Paragrafta Yardımcı Düşünceler	6	4	2	67
Anlatım Teknikleri	1	0	1	0
Bir Paragrafa Bağlı Çoklu Sorular	6	5	0	83

		Soru	Doğru	Yanlış	Boş	Net	Başarı
Matematik-1		30	14	2	14	13,50	% 45
Geometri		10	3	0	7	3,00	% 30
TYT Matematik		40	17	2	21	16,50	% 41
Cevap Anahtarı	A	BCEBDBADAEEBDCADADEDDCABEDDEBDBACCCECCBA					
Cevaplarınız		BCEBcB AEEBD C Bd E DB E					

	S	D	Y	B%
Matematik-1	0	0	0	0
Sayı kümelerini birbiriyle ilişkilendirir.	7	4	1	57
Üslü ifadeleri içeren denklemleri çözer.	1	1	0	100
Kökü ifadeleri içeren denklemleri çözer.	1	1	0	100
Birinci dereceden bir bilinmeyenli denklem ve eşitsizliklerin çözüm kümelerini bulur.	1	1	0	100
Mutlak değer içeren birinci dereceden bir bilinmeyenli denklem ve eşitsizliklerin çözüm kümelerini bulur.	1	0	0	0
Kümelerde birleşim, kesişim, fark, tümeleme işlemleri yardımıyla problemler çözer.	2	1	0	50
Fonksiyonlarla ilgili problemler çözer.	1	1	0	100
Bileşik önermeyi örneklerde açıklar; ve, veya, ya da bağlaçları ile kurulan bileşik önermelerin özelliklerini ve De Morgan'ın yasalarını açıklar.	1	1	0	100
Verileri merkezî eğilim ve yayılım ölçülerini hesaplayarak yorumlar.	1	1	0	100
Tam sayılarda bölünebilme kurallarıyla ilgili problemler çözer.	1	0	0	0
Denklemler ve eşitsizlikler ile ilgili problemler çözer.	11	2	1	18
n çeşit nesne ile oluşturulabilecek r li dizilişlerin (permütasyonların) kaç farklı şekilde yapılabileceğini hesaplar.	1	1	0	100
Olasılık kavramı ile ilgili uygulamalar yapar.	1	0	0	0
Geometri	0	0	0	0
Üçgende Açılar	2	2	0	100
Dik Üçgen ve Pisagor Teoremi	1	0	0	0
Yamuk	1	0	0	0
Kare	2	1	0	50
Çokgenler	2	0	0	0
Prizmalar	2	0	0	0

		Soru	Doğru	Yanlış	Boş	Net	Başarı
Tarih-1		5	4	0	1	4,00	% 80
Coğrafya-1		5	2	0	3	2,00	% 40
Felsefe		5	4	1	0	3,75	% 75
Din Kült. ve Ahl. Bil.		5	4	1	0	3,75	% 75
Felsefe (Seçmeli)		5	0	0	5	0,00	% 0
TYT Sosyal		20	14	2	4	13,50	% 68
Cevap Anahtarı	A	ECEBDBEACDBACEDAECCBDACD					
Cevaplarınız		ECE BD CDBeCEDAEbC					

	S	D	Y	B%
Tarih-1	0	0	0	0
İslamiyet öncesi dönemde Türklerin yaşadığı coğrafyalar ile hayat tarzları arasındaki ilişkiyi analiz eder.	1	1	0	100
Hz. Muhammed (s.a.v.) ve Dört Halife Dönemi'nde Müslümanların Arap Yarımadası ve çevresinde siyasi hâkimiyet kur	1	1	0	100
Büyük Selçuklu Devleti Dönemi'ndeki başlıca siyasi gelişmeleri Türk tarihi içerisindeki önemli bağlamlarda değerlendirir	1	1	0	100
Kuvayimilliyet hareketinin oluşumundan Büyük Millet Meclisinin açılışına kadar olan süreçte meydana gelen gelişmeler	1	0	0	0
Çağdaşlaşan Türkiye'nin temeli olan Atatürk ilkelerini kavrar.	1	1	0	100
Coğrafya-1	0	0	0	0
Yerleşme Dokuları ve Tipleri	1	1	0	100
Haritalarda Temel Kavramlar	1	0	0	0
Nüfus Piramitleri	1	0	0	0
İklim Elemanları / Sıcaklık	1	0	0	0
Su Kaynakları	1	1	0	100
Felsefe	0	0	0	0
MÖ 6. Yüzyıl - MS 2. Yüzyıl Filozoflarının Felsefi Görüşleri	1	1	0	100
Bilgi Felsefesi	1	1	0	100
MS 2. Yüzyıl - MS 15. Yüzyıl Filozoflarının Felsefi Görüşleri	1	0	1	0
MS 2. Yüzyıl - MS 15. Yüzyıl Felsefesinin Düşünce ve Argümanları	1	1	0	100
Felsefi Düşünce	1	1	0	100
Din Kült. ve Ahl. Bil.	0	0	0	0
ALLAH İNSAN İLİŞKİSİ	2	2	0	100
Din ve İslam	2	1	1	50
HZ. MUHAMMED VE GENÇLİK	1	1	0	100

		Soru	Doğru	Yanlış	Boş	Net	Başarı
Fizik		7	5	0	2	5,00	% 71
Kimya		7	6	0	1	6,00	% 86
Biyoloji		6	5	1	0	4,75	% 79
TYT Fen		20	16	1	3	15,75	% 79
Cevap Anahtarı	A	BCAEABDADEABCADCBCEBC					
Cevaplarınız		BCAE B ADEAB AaCBCEBC					

	S	D	Y	B%
Fizik	0	0	0	0
Fiziksel Niceliklerin Sınıflandırılması	1	1	0	100
Düzgün Doğrusal Hareket Kavramları	1	1	0	100
İş, Enerji ve Güç	1	1	0	100
Katı, Sıvı, Gaz Basıncı	1	1	0	100
Mıknatıslar ve Manyetik Alan	1	0	0	0
Ses Dalgaları	1	1	0	100
Küresel Aynalar	1	0	0	0
Kimya	0	0	0	0
Kimya Uygulamalarında İş Sağlığı ve Güvenliği	1	1	0	100
Katman Elektron Dağılımı ve Periyodik Tabloda Yer Bulma	1	1	0	100
Güçlü Etkileşimler / Kovalent Bağ	1	1	0	100
Maddenin Fiziksel Hâlleri	1	1	0	100
Kimyasal Hesaplamalar / Sınırlayıcı Bileşen Hesaplamaları	1	1	0	100
Ayırma ve Safaştırma Teknikleri	1	0	0	0
Asit ve Bazların Metallerle Tepkimeleri	1	1	0	100
Biyoloji	0	0	0	0
Karbohidratlar	1	0	1	0
Ekosistemde Madde ve Enerji Akışı	1	1	0	100
Farklı hücre türlerini karşılaştırır.	1	1	0	100
Mitotik evreyi açıklar ve bu evrede gerçekleşen olayları bilir.	1	1	0	100
Mantarlar	1	1	0	100
Soyağaçları (Otozomal)	1	1	0	100

AROMAT TYT 1

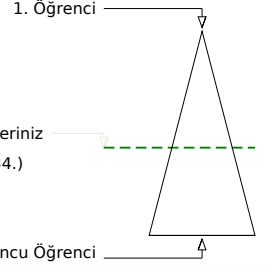
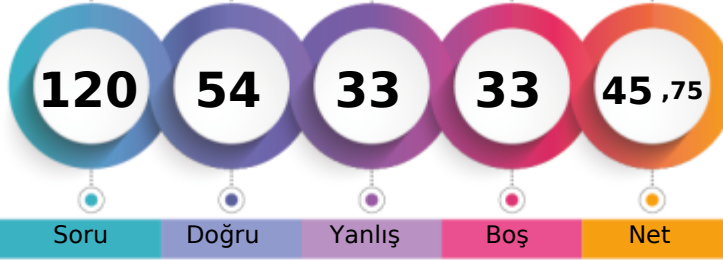

276,873 % 54,99

MANİSA / YUNUSEMRE
ÖZEL MANİSA KEP KİŞİSEL GELİŞİM KURSU12 - 12172
SİMGE KARABULUT

Soru Doğru Yanlış Boş Net

Şube Kurum İlçe İl Genel

Öğrenci Sıra No 93 265 615 803 3634 % 54,99

Sınava Katılan Öğrenci Sayısı 134 358 935 1362 6609

	Soru	Doğru	Yanlış	Boş	Net	Başarı
TYT Türkçe	40	29	11	0	26,25	% 66
Cevap Anahtarı	B	ABBACBDBDADEBACADCBDEACAADBECEADBEDEEC				
Cevaplarınız		AcBACBbBbBADEBdCADaABDaACAaEEdaEADBEDEEa				

	S	D	Y	B%
Türkçe	0	0	0	0
Metne Sözcük Yerleştirme	1	1	0	100
Söz Öbeklerinde Anlam	1	0	1	0
Sözcükler Arası Anlam İlişkileri	1	1	0	100
Sözcükte Anlam	1	1	0	100
Cümleli Yorumlama ve Açıklama	2	1	1	50
Parçadaki Cümlelerin İçerik ve Özellikleri	1	1	0	100
Çekim Ekleri ve Türleri	1	1	0	100
Ad Sözlü Sözcükler - Karma	1	1	0	100
Cümlelerin Öğeleri - Karma	1	0	1	0
Yazım Kuralları - Karma	1	1	0	100
Bitişik ve Ayrı Yazılan Kelimeler	1	1	0	100
Noktalama İşaretleri - Karma	1	0	1	0
Virgül	1	1	0	100
Paragrafı İkiye Ayırma	1	1	0	100
Cümlelerden Paragraf Oluşturma	1	1	0	100
Paragrafta Anlatım Akışını Bozan Cümle	1	1	0	100
Paragrafta Boş Bırakılan Yerleri Tamamlama	3	2	1	67
Paragrafın Yorumlanması	7	6	1	86
Paragrafta Yardımcı Düşünceler	6	3	3	50
Anlatım Teknikleri	1	0	1	0
Bir Paragrafa Bağlı Çoklu Sorular	6	5	1	83

	Soru	Doğru	Yanlış	Boş	Net	Başarı
Matematik-1	30	9	6	15	7,50	% 25
Geometri	10	1	0	9	1,00	% 10
TYT Matematik	40	10	6	24	8,50	% 21
Cevap Anahtarı	B	CBEDBABDEAEBCDCDADADDEECABDDBEBDACECCCB				
Cevaplarınız		BED dD eEc DCaA d D c B				

	S	D	Y	B%
Matematik-1	0	0	0	0
Sayı kümelerini birbiriyle ilişkilendirir.	7	3	1	43
Üslü ifadeleri içeren denklemleri çözer.	1	1	0	100
Kökü ifadeleri içeren denklemleri çözer.	1	0	0	0
Birinci dereceden bir bilinmeyenli denklem ve eşitsizliklerin çözüm kümelerini bulur.	1	0	1	0
Mutlak değer içeren birinci dereceden bir bilinmeyenli denklem ve eşitsizliklerin çözüm kümelerini bulur.	1	0	0	0
Kümelerde birleşim, kesişim, fark, toplama işlemleri yardımıyla problemler çözer.	2	1	0	50
Fonksiyonlarla ilgili problemler çözer.	1	0	1	0
Bileşik önermeyi örneklerde açıklar; ve, veya, ya da bağlaçları ile kurulan bileşik önermelerin özelliklerini ve De Morgan'ı	1	1	0	100
Verileri merkezî eğilim ve yayılım ölçülerini hesaplayarak yorumlar.	1	1	0	100
Tam sayılarda bölünebilme kurallarıyla ilgili problemler çözer.	1	1	0	100
Denklemler ve eşitsizlikler ile ilgili problemler çözer.	11	2	9	2
n çeşit nesne ile oluşturulabilecek r li dizilişlerin (permütasyonların) kaç farklı şekilde yapılabileceğini hesaplar.	1	0	0	0
Olasılık kavramı ile ilgili uygulamalar yapar.	1	0	1	0
Geometri	0	0	0	0
Üçgende Açılar	2	1	0	50
Dik Üçgen ve Pisagor Teoremi	1	0	0	0
Yamuk	1	0	0	0
Kare	2	0	0	0
Çokgenler	2	0	0	0
Prizmalar	2	0	0	0

	Soru	Doğru	Yanlış	Boş	Net	Başarı
Tarih-1	5	3	2	0	2,50	% 50
Coğrafya-1	5	0	3	2	-0,75	% 0
Felsefe	5	4	1	0	3,75	% 75
Din Kült. ve Ahl. Bil.	5	3	2	0	2,50	% 50
Felsefe (Seçmeli)	5	0	0	5	0,00	% 0
TYT Sosyal	20	10	8	2	8,00	% 40
Cevap Anahtarı	B	CEEBBDECADEBCEAEDEACCCDABD				
Cevaplarınız		CEdeB a beDBCeEDEAbe				

	S	D	Y	B%
Tarih-1	0	0	0	0
İslamiyet öncesi dönemde Türklerin yaşadığı coğrafyalar ile hayat tarzları arasındaki ilişkiyi analiz eder.	1	1	0	100
Hz. Muhammed (s.a.v.) ve Dört Halife Dönemi'nde Müslümanların Arap Yarımadası ve çevresinde siyasi hâkimiyet kur	1	1	0	100
Büyük Selçuklu Devleti Dönemi'ndeki başlıca siyasi gelişmeleri Türk tarihi içerisindeki önemli bağlamında değerlendirir	1	0	1	0
Kuvayımilliye hareketinin oluşumundan Büyük Millet Meclisinin açılışına kadar olan süreçte meydana gelen gelişmeler	1	0	1	0
Çağdaşlaşan Türkiye'nin temeli olan Atatürk ilkelerini kavrar.	1	1	0	100
Coğrafya-1	0	0	0	0
Yerleşme Dokuları ve Tipleri	1	0	1	0
Haritalarda Temel Kavramlar	1	0	0	0
Nüfus Piramitleri	1	0	0	0
İklim Elemanları / Sıcaklık	1	0	1	0
Su Kaynakları	1	0	1	0
Felsefe	0	0	0	0
MÖ 6. Yüzyıl - MS 2. Yüzyıl Filozoflarının Felsefi Görüşleri	1	1	0	100
Bilgi Felsefesi	1	1	0	100
MS 2. Yüzyıl - MS 15. Yüzyıl Filozoflarının Felsefi Görüşleri	1	0	1	0
MS 2. Yüzyıl - MS 15. Yüzyıl Felsefesinin Düşünce ve Argümanları	1	1	0	100
Felsefi Düşünce	1	1	0	100
Din Kült. ve Ahl. Bil.	0	0	0	0
ALLAH İNSAN İLİŞKİSİ	2	2	0	100
Din ve İslam	2	1	1	50
HZ. MUHAMMED VE GENÇLİK	1	0	1	0

	Soru	Doğru	Yanlış	Boş	Net	Başarı
Fizik	7	0	3	4	-0,75	% 0
Kimya	7	2	3	2	1,25	% 18
Biyoloji	6	3	2	1	2,50	% 42
TYT Fen	20	5	8	7	3,00	% 15
Cevap Anahtarı	B	CBAEBADADCBACBCE				
Cevaplarınız		bdc AceA b C BbcE				

	S	D	Y	B%
Fizik	0	0	0	0
Fiziksel Niceliklerin Sınıflandırılması	1	0	1	0
Düzgün Doğrusal Hareket Kavramları	1	0	1	0
İş, Enerji ve Güç	1	0	1	0
Katı, Sıvı, Gaz Basıncı	1	0	0	0
Mıknatıslar ve Manyetik Alan	1	0	0	0
Ses Dalgaları	1	0	0	0
Küresel Aynalar	1	0	0	0
Kimya	0	0	0	0
Kimya Uygulamalarında İş Sağlığı ve Güvenliği	1	1	0	100
Katman Elektron Dağılımı ve Periyodik Tabloda Yer Bulma	1	0	1	0
Güçlü Etkileşimler / Kovalent Bağ	1	0	1	0
Maddenin Fiziksel Hâlleri	1	1	0	100
Kimyasal Hesaplamalar / Sınırlayıcı Bileşen Hesaplamaları	1	0	0	0
Ayırma ve Saffaştırma Teknikleri	1	0	1	0
Asit ve Bazların Metallerle Tepkimeleri	1	0	0	0
Biyoloji	0	0	0	0
Karbohidratlar	1	0	0	0
Ekosistemde Madde ve Enerji Akışı	1	1	0	100
Farklı hücre türlerini karşılaştırır.	1	1	0	100
Mitotik evreyi açıklar ve bu evrede gerçekleşen olayları bilir.	1	1	0	100
Mantarlar	1	0	1	0
Soyağaçları (Otozomal)	1	0	1	0

AROMAT TYT 1

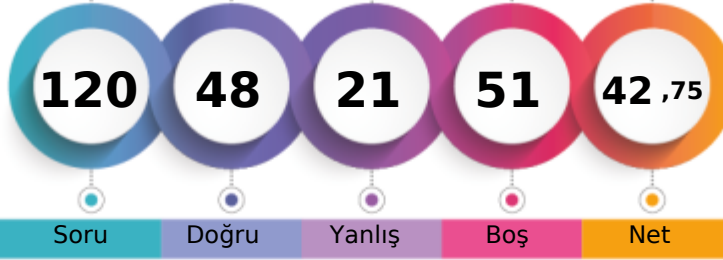

267,698 % 60,36

MANİSA / YUNUSEMRE
ÖZEL MANİSA KEP KİŞİSEL GELİŞİM KURSU12 - 12143
SUDE CİRMAN

1. Öğrenci

Sizin yeriniz
(3989.)

Sonuncu Öğrenci

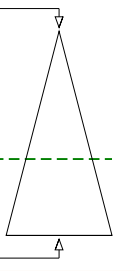

Soru Doğru Yanlış Boş Net

Şube Kurum İlçe İl Genel

Öğrenci Sıra No 98 280 659 877 3989 % 60,36

Sınava Katılan Öğrenci Sayısı 134 358 935 1362 6609

	Soru	Doğru	Yanlış	Boş	Net	Başarı
TYT Türkçe	40	29	9	2	26,75	% 67
Cevap Anahtarı	A	ABBADBCBADDEABCADACBEDACAABDECAEDBEECDE				
Cevaplarınız		ABBADBCB DEABBADACBaacCAABDEabEDdEEbbe				

	S	D	Y	B%
Türkçe	0	0	0	0
Metne Sözcük Yerleştirme	1	1	0	100
Söz Öbeklerinde Anlam	1	1	0	100
Sözcükler Arası Anlam İlişkileri	1	1	0	100
Sözcükte Anlam	1	1	0	100
Cümleyi Yorumlama ve Açıklama	2	2	0	100
Parçadaki Cümlelerin İçerik ve Özellikleri	1	1	0	100
Çekim Ekleri ve Türleri	1	1	0	100
Ad Sözcük Türleri - Karma	1	0	0	0
Cümlelerin Öğeleri - Karma	1	0	0	0
Yazım Kuralları - Karma	1	1	0	100
Bitişik ve Ayrı Yazılan Kelimeler	1	1	0	100
Noktalama İşaretleri - Karma	1	1	0	100
Virgül	1	1	0	100
Paragrafı İkiye Ayırma	1	0	1	0
Cümlelerden Paragraf Oluşturma	1	1	0	100
Paragrafta Anlatım Akışını Bozan Cümle	1	1	0	100
Paragrafta Boş Bırakılan Yerleri Tamamlama	3	3	0	100
Paragrafın Yorumlanması	7	4	3	57
Paragrafta Yardımcı Düşünceler	6	4	2	67
Anlatım Teknikleri	1	1	0	100
Bir Paragrafa Bağlı Çoklu Sorular	6	3	3	50

	Soru	Doğru	Yanlış	Boş	Net	Başarı
Matematik-1	30	7	5	18	5,75	% 19
Geometri	10	0	0	10	0,00	% 0
TYT Matematik	40	7	5	28	5,75	% 14
Cevap Anahtarı	A	BCEBDBADAEEBDCADADEDDCABEDDEBDBACCCECBA				
Cevaplarınız		BC cB De E caA D a				

	S	D	Y	B%
Matematik-1	0	0	0	0
Sayı kümelerini birbiriyle ilişkilendirir.	7	3	2	43
Üslü ifadeleri içeren denklemleri çözer.	1	0	0	0
Kökü ifadeleri içeren denklemleri çözer.	1	0	0	0
Birinci dereceden bir bilinmeyenli denklem ve eşitsizliklerin çözüm kümelerini bulur.	1	1	0	100
Mutlak değer içeren birinci dereceden bir bilinmeyenli denklem ve eşitsizliklerin çözüm kümelerini bulur.	1	0	0	0
Kümelerde birleşim, kesişim, fark, tümeleme işlemleri yardımıyla problemler çözer.	2	1	0	50
Fonksiyonlarla ilgili problemler çözer.	1	0	0	0
Bileşik önermeyi örneklerde açıklar; ve, veya, ya da bağlaçları ile kurulan bileşik önermelerin özelliklerini ve De Morgan'ın kurallarıyla ilgili problemler çözer.	1	0	0	0
Verileri merkezî eğilim ve yayılım ölçülerini hesaplayarak yorumlar.	1	0	0	0
Tam sayılarda bölünebilme kurallarıyla ilgili problemler çözer.	1	0	1	0
Denklemler ve eşitsizlikler ile ilgili problemler çözer.	11	2	1	18
n çeşit nesne ile oluşturulabilecek r li dizilişlerin (permütasyonların) kaç farklı şekilde yapılabileceğini hesaplar.	1	0	0	0
Olasılık kavramı ile ilgili uygulamalar yapar.	1	0	1	0
Geometri	0	0	0	0
Üçgende Açılar	2	0	0	0
Dik Üçgen ve Pisagor Teoremi	1	0	0	0
Yamuk	1	0	0	0
Kare	2	0	0	0
Çokgenler	2	0	0	0
Prizmalar	2	0	0	0

	Soru	Doğru	Yanlış	Boş	Net	Başarı
Tarih-1	5	1	0	4	1,00	% 20
Coğrafya-1	5	0	0	5	0,00	% 0
Felsefe	5	4	1	0	3,75	% 75
Din Küll. ve Ahl. Bil.	5	4	1	0	3,75	% 75
Felsefe (Seçmeli)	5	0	0	5	0,00	% 0
TYT Sosyal	20	9	2	9	8,50	% 43
Cevap Anahtarı	A	ECEBDBEACDBACEDAECCBDACD				
Cevaplarınız		C DBABEDAECe				

	S	D	Y	B%
Tarih-1	0	0	0	0
İslamiyet öncesi dönemde Türklerin yaşadığı coğrafyalar ile hayat tarzları arasındaki ilişkiyi analiz eder.	1	0	0	0
Hz. Muhammed (s.a.v.) ve Dört Halife Dönemi'nde Müslümanların Arap Yarımadası ve çevresinde siyasi hâkimiyet kur	1	1	0	100
Büyük Selçuklu Devleti Dönemi'ndeki başlıca siyasi gelişmeleri Türk tarihi içerisindeki önemi bağlamında değerlendirir	1	0	0	0
Kuvayimilliyet hareketinin oluşumundan Büyük Millet Meclisinin açılışına kadar olan süreçte meydana gelen gelişmeler	1	0	0	0
Çağdaşlaşan Türkiye'nin temeli olan Atatürk ilkelerini kavrar.	1	0	0	0
Coğrafya-1	0	0	0	0
Yerleşme Dokuları ve Tipleri	1	0	0	0
Haritalarda Temel Kavramlar	1	0	0	0
Nüfus Piramitleri	1	0	0	0
İklim Elemanları / Sıcaklık	1	0	0	0
Su Kaynakları	1	0	0	0
Felsefe	0	0	0	0
MÖ 6. Yüzyıl - MS 2. Yüzyıl Filozoflarının Felsefi Görüşleri	1	1	0	100
Bilgi Felsefesi	1	1	0	100
MS 2. Yüzyıl - MS 15. Yüzyıl Filozoflarının Felsefi Görüşleri	1	1	0	100
MS 2. Yüzyıl - MS 15. Yüzyıl Felsefesinin Düşünce ve Argümanları	1	0	1	0
Felsefi Düşünce	1	1	0	100
Din Küll. ve Ahl. Bil.	0	0	0	0
ALLAH İNSAN İLİŞKİSİ	2	2	0	100
Din ve İslam	2	2	0	100
HZ. MUHAMMED VE GENÇLİK	1	0	1	0

	Soru	Doğru	Yanlış	Boş	Net	Başarı
Fizik	7	0	3	4	-0,75	% 0
Kimya	7	2	2	3	1,50	% 21
Biyoloji	6	1	0	5	1,00	% 17
TYT Fen	20	3	5	12	1,75	% 9
Cevap Anahtarı	A	BCAEABDAEABCADCBEBC				
Cevaplarınız		add Ab eA E				

	S	D	Y	B%
Fizik	0	0	0	0
Fiziksel Niceliklerin Sınıflandırılması	1	0	0	0
Düzgün Doğrusal Hareket Kavramları	1	0	1	0
İş, Enerji ve Güç	1	0	1	0
Katı, Sıvı, Gaz Basıncı	1	0	1	0
Mıknatıslar ve Manyetik Alan	1	0	0	0
Ses Dalgaları	1	0	0	0
Küresel Aynalar	1	0	0	0
Kimya	0	0	0	0
Kimya Uygulamalarında İş Sağlığı ve Güvenliği	1	1	0	100
Katman Elektron Dağılımı ve Periyodik Tabloda Yer Bulma	1	1	0	100
Güçlü Etkileşimler / Kovalent Bağ	1	0	0	0
Maddenin Fiziksel Hâlleri	1	0	0	0
Kimyasal Hesaplamalar / Sınırlayıcı Bileşen Hesaplamaları	1	0	0	0
Ayırma ve Saffaştırma Teknikleri	1	0	1	0
Asit ve Bazların Metallerle Tepkimeleri	1	1	0	100
Biyoloji	0	0	0	0
Karbohidratlar	1	0	0	0
Ekosistemde Madde ve Enerji Akışı	1	0	0	0
Farklı hücre türlerini karşılaştırır.	1	0	0	0
Mitotik evreyi açıklar ve bu evrede gerçekleşen olayları bilir.	1	1	0	100
Mantarlar	1	0	0	0
Soyağaçları (Otozomal)	1	0	0	0

AROMAT TYT 1



354,433 % 20,85

MANİSA / YUNUSEMRE
ÖZEL MANİSA KEP KİŞİSEL GELİŞİM KURSU12 - 12043
SUDE DEMİRHAN

1. Öğrenci

Sizin yeriniz
(1378.)

Sonuncu Öğrenci

Soru Doğru Yanlış Boş Net

Şube Kurum İlçe İl Genel

Öğrenci Sıra No 34 124 262 307 1378 % 20,85

Sınava Katılan Öğrenci Sayısı 134 358 935 1362 6609

	Soru	Doğru	Yanlış	Boş	Net	Başarı
TYT Türkçe	40	32	5	3	30,75	% 77
Cevap Anahtarı	A ABBADBCBADDEABCADACBEDACAAEBDECAEDBEECDE					
Cevaplarınız	ABBADBCBAb ABCADACBaDACAEBDc AEDBEEbDb					

	S	D	Y	B%
Türkçe	0	0	0	0
Metne Sözcük Yerleştirme	1	1	0	100
Söz Öbeklerinde Anlam	1	1	0	100
Sözcükler Arası Anlam İlişkileri	1	1	0	100
Sözcükte Anlam	1	1	0	100
Cümleyi Yorumlama ve Açıklama	2	2	0	100
Parçadaki Cümlelerin İçerik ve Özellikleri	1	1	0	100
Çekim Ekleri ve Türleri	1	1	0	100
Ad Sözlü Sözcükler - Karma	1	1	0	100
Cümlelerin Ögeleri - Karma	1	0	1	0
Yazım Kuralları - Karma	1	0	0	0
Bitişik ve Ayrı Yazılan Kelimeler	1	0	0	0
Noktalama İşaretleri - Karma	1	1	0	100
Virgül	1	1	0	100
Paragrafı İkiye Ayırma	1	1	0	100
Cümlelerden Paragraf Oluşturma	1	1	0	100
Paragrafta Anlatım Akışını Bozan Cümle	1	1	0	100
Paragrafta Boş Bırakılan Yerleri Tamamlama	3	3	0	100
Paragrafın Yorumlanması	7	6	1	86
Paragrafta Yardımcı Düşünceler	6	4	1	67
Anlatım Teknikleri	1	1	0	100
Bir Paragrafa Bağlı Çoklu Sorular	6	4	2	67

	Soru	Doğru	Yanlış	Boş	Net	Başarı
Matematik-1	30	19	2	9	18,50	% 62
Geometri	10	0	0	10	0,00	% 0
TYT Matematik	40	19	2	19	18,50	% 46
Cevap Anahtarı	A BCEBDBADAEEBDCADADEDDCABEDDEBDBACCCECBA					
Cevaplarınız	BCEBc DAEEBD CAD EDD ABbD					

	S	D	Y	B%
Matematik-1	0	0	0	0
Sayı kümelerini birbiriyle ilişkilendirir.	7	5	1	71
Üslü ifadeleri içeren denklemleri çözer.	1	1	0	100
Kökü ifadeleri içeren denklemleri çözer.	1	1	0	100
Birinci dereceden bir bilinmeyenli denklem ve eşitsizliklerin çözüm kümelerini bulur.	1	0	0	0
Mutlak değer içeren birinci dereceden bir bilinmeyenli denklem ve eşitsizliklerin çözüm kümelerini bulur.	1	0	0	0
Kümelerde birleşim, kesişim, fark, tümeleme işlemleri yardımıyla problemler çözer.	2	1	0	50
Fonksiyonlarla ilgili problemler çözer.	1	1	0	100
Bileşik önermeyi örneklerde açıklar; ve, veya, ya da bağlaçları ile kurulan bileşik önermelerin özelliklerini ve De Morgan'ı	1	1	0	100
Verileri merkezî eğilim ve yayılım ölçülerini hesaplayarak yorumlar.	1	1	0	100
Tam sayılarda bölünebilme kurallarıyla ilgili problemler çözer.	1	1	0	100
Denklemler ve eşitsizlikler ile ilgili problemler çözer.	11	7	1	64
n çeşit nesne ile oluşturulabilecek r li dizilişlerin (permütasyonların) kaç farklı şekilde yapılabileceğini hesaplar.	1	0	0	0
Olasılık kavramı ile ilgili uygulamalar yapar.	1	0	0	0
Geometri	0	0	0	0
Üçgende Açılar	2	0	0	0
Dik Üçgen ve Pisagor Teoremi	1	0	0	0
Yamuk	1	0	0	0
Kare	2	0	0	0
Çokgenler	2	0	0	0
Prizmalar	2	0	0	0

	Soru	Doğru	Yanlış	Boş	Net	Başarı
Tarih-1	5	3	2	0	2,50	% 50
Coğrafya-1	5	2	1	2	1,75	% 35
Felsefe	5	2	1	2	1,75	% 35
Din Küll. ve Ahl. Bil.	5	4	1	0	3,75	% 75
Felsefe (Seçmeli)	5	0	0	5	0,00	% 0
TYT Sosyal	20	11	5	4	9,75	% 49
Cevap Anahtarı	A ECEBDBEACDBACEDAECCBDACD					
Cevaplarınız	ECEacD AeabA DAEbC					

	S	D	Y	B%
Tarih-1	0	0	0	0
İslamiyet öncesi dönemde Türklerin yaşadığı coğrafyalar ile hayat tarzları arasındaki ilişkiyi analiz eder.	1	1	0	100
Hz. Muhammed (s.a.v.) ve Dört Halife Dönemi'nde Müslümanların Arap Yarımadası ve çevresinde siyasi hâkimiyet kur	1	1	0	100
Büyük Selçuklu Devleti Dönemi'ndeki başlıca siyasi gelişmeleri Türk tarihi içerisindeki önemi bağlamında değerlendirir	1	1	0	100
Kuvayımilliyeh hareketinin oluşumundan Büyük Millet Meclisinin açılışına kadar olan süreçte meydana gelen gelişmeler	1	0	1	0
Çağdaşlaşan Türkiye'nin temeli olan Atatürk ilkelerini kavrar.	1	0	1	0
Coğrafya-1	0	0	0	0
Yerleşme Dokuları ve Tipleri	1	1	0	100
Haritalarda Temel Kavramlar	1	0	0	0
Nüfus Piramitleri	1	0	0	0
İklim Elemanları / Sıcaklık	1	1	0	100
Su Kaynakları	1	0	1	0
Felsefe	0	0	0	0
MÖ 6. Yüzyıl - MS 2. Yüzyıl Filozoflarının Felsefi Görüşleri	1	0	1	0
Bilgi Felsefesi	1	1	0	100
MS 2. Yüzyıl - MS 15. Yüzyıl Filozoflarının Felsefi Görüşleri	1	1	0	100
MS 2. Yüzyıl - MS 15. Yüzyıl Felsefesinin Düşünce ve Argümanları	1	0	0	0
Felsefi Düşünce	1	0	0	0
Din Küll. ve Ahl. Bil.	0	0	0	0
ALLAH İNSAN İLİŞKİSİ	2	2	0	100
Din ve İslam	2	1	1	50
HZ. MUHAMMED VE GENÇLİK	1	1	0	100

	Soru	Doğru	Yanlış	Boş	Net	Başarı
Fizik	7	3	1	3	2,75	% 39
Kimya	7	4	1	2	3,75	% 54
Biyoloji	6	6	0	0	6,00	% 100
TYT Fen	20	13	2	5	12,50	% 63
Cevap Anahtarı	A BCAEABDADEABCADCBEBC					
Cevaplarınız	BaA B AD dB ADCBEBC					

	S	D	Y	B%
Fizik	0	0	0	0
Fiziksel Niceliklerin Sınıflandırılması	1	1	0	100
Düzgün Doğrusal Hareket Kavramları	1	0	1	0
İş, Enerji ve Güç	1	1	0	100
Katı, Sıvı, Gaz Basıncı	1	0	0	0
Mıknatıslar ve Manyetik Alan	1	0	0	0
Ses Dalgaları	1	1	0	100
Küresel Aynalar	1	0	0	0
Kimya	0	0	0	0
Kimya Uygulamalarında İş Sağlığı ve Güvenliği	1	1	0	100
Katman Elektron Dağılımı ve Periyodik Tabloda Yer Bulma	1	1	0	100
Güçlü Etkileşimler / Kovalent Bağ	1	0	0	0
Maddenin Fiziksel Hâlleri	1	0	1	0
Kimyasal Hesaplamalar / Sınırlayıcı Bileşen Hesaplamaları	1	1	0	100
Ayırma ve Saffaştırma Teknikleri	1	0	0	0
Asit ve Bazların Metallerle Tepkimeleri	1	1	0	100
Biyoloji	0	0	0	0
Karbohidratlar	1	1	0	100
Ekosistemde Madde ve Enerji Akışı	1	1	0	100
Farklı hücre türlerini karşılaştırır.	1	1	0	100
Mitotik evreyi açıklar ve bu evrede gerçekleşen olayları bilir.	1	1	0	100
Mantarlar	1	1	0	100
Soyağaçları (Otozomal)	1	1	0	100

AROMAT TYT 1

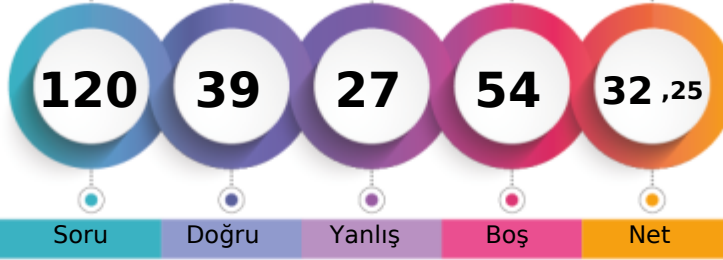

236,723 % 75,44

MANİSA / YUNUSEMRE
ÖZEL MANİSA KEP KİŞİSEL GELİŞİM KURSU12 - 12195
SUDENAZ YUMUK

1. Öğrenci

Sizin yeriniz
(4986.)

Sonuncu Öğrenci

Soru Doğru Yanlış Boş Net

Şube Kurum İlçe İl Genel

Öğrenci Sıra No 122 320 789 1095 4986 % 75,44

Sınava Katılan Öğrenci Sayısı 134 358 935 1362 6609

	Soru	Doğru	Yanlış	Boş	Net	Başarı
TYT Türkçe	40	24	11	5	21,25	% 53
Cevap Anahtarı	A ABBADBCBADDEABCADACBEDACAAEBDECAEDBEECEDE					
Cevaplarınız	e eADBCBAeaEbBC Dc BEcACAA cDECCeDeEbC E					

	S	D	Y	B%
Türkçe	0	0	0	0
Metne Sözcük Yerleştirme	1	0	1	0
Söz Öbeklerinde Anlam	1	0	0	0
Sözcükler Arası Anlam İlişkileri	1	0	1	0
Sözcükte Anlam	1	1	0	100
Cümleli Yorumlama ve Açıklama	2	2	0	100
Parçadaki Cümlelerin İçerik ve Özellikleri	1	1	0	100
Çekim Ekleri ve Türleri	1	1	0	100
Ad Sözlü Sözcükler - Karma	1	1	0	100
Cümlelerin Öğeleri - Karma	1	0	1	0
Yazım Kuralları - Karma	1	0	1	0
Bitişik ve Aynı Yazılan Kelimeler	1	1	0	100
Noktalama İşaretleri - Karma	1	0	1	0
Virgül	1	1	0	100
Paragrafı İkiye Ayırma	1	1	0	100
Cümlelerden Paragraf Oluşturma	1	0	0	0
Paragrafta Anlatım Akışını Bozan Cümle	1	1	0	100
Paragrafta Boş Bırakılan Yerleri Tamamlama	3	1	1	33
Paragrafın Yorumlanması	7	5	1	71
Paragrafta Yardımcı Düşünceler	6	4	2	67
Anlatım Teknikleri	1	1	0	100
Bir Paragrafa Bağlı Çoklu Sorular	6	3	2	50

	Soru	Doğru	Yanlış	Boş	Net	Başarı
Matematik-1	30	7	5	18	5,75	% 19
Geometri	10	0	0	10	0,00	% 0
TYT Matematik	40	7	5	28	5,75	% 14
Cevap Anahtarı	A BCEBDBADAEEBDCADADEDDCABEDDEBDBACCCECCBA					
Cevaplarınız	B c ca DAEE c D Ea					

	S	D	Y	B%
Matematik-1	0	0	0	0
Sayı kümelerini birbiriyle ilişkilendirir.	7	4	1	57
Üslü ifadeleri içeren denklemleri çözer.	1	0	1	0
Kökü ifadeleri içeren denklemleri çözer.	1	0	0	0
Birinci dereceden bir bilinmeyenli denklem ve eşitsizliklerin çözüm kümelerini bulur.	1	0	1	0
Mutlak değer içeren bir bilinmeyenli denklem ve eşitsizliklerin çözüm kümelerini bulur.	1	0	0	0
Kümelerde birleşim, kesişim, fark, tümeleme işlemleri yardımıyla problemler çözer.	2	1	0	50
Fonksiyonlarla ilgili problemler çözer.	1	0	0	0
Bileşik önermeyi örneklerde açıklar; ve, veya, ya da bağlaçları ile kurulan bileşik önermelerin özelliklerini ve De Morgan'ın kurallarıyla ilgili problemler çözer.	1	0	1	0
Verileri merkezî eğilim ve yayılım ölçülerini hesaplayarak yorumlar.	1	0	0	0
Tam sayılarda bölünebilme kurallarıyla ilgili problemler çözer.	1	0	0	0
Denklemler ve eşitsizlikler ile ilgili problemler çözer.	11	1	0	9
n çeşit nesne ile oluşturulabilecek r li dizilişlerin (permütasyonların) kaç farklı şekilde yapılabileceğini hesaplar.	1	1	0	100
Olasılık kavramı ile ilgili uygulamalar yapar.	1	0	1	0
Geometri	0	0	0	0
Üçgende Açılar	2	0	0	0
Dik Üçgen ve Pisagor Teoremi	1	0	0	0
Yamuk	1	0	0	0
Kare	2	0	0	0
Çokgenler	2	0	0	0
Prizmalar	2	0	0	0

	Soru	Doğru	Yanlış	Boş	Net	Başarı
Tarih-1	5	0	0	5	0,00	% 0
Coğrafya-1	5	1	2	2	0,50	% 10
Felsefe	5	1	0	4	1,00	% 20
Din Kült. ve Ahl. Bil.	5	2	2	1	1,50	% 30
Felsefe (Seçmeli)	5	0	0	5	0,00	% 0
TYT Sosyal	20	4	4	12	3,00	% 15
Cevap Anahtarı	A ECEBDBEACDBACEDAECCBDACD					
Cevaplarınız	D ae A De bc					

	S	D	Y	B%
Tarih-1	0	0	0	0
İslamiyet öncesi dönemde Türklerin yaşadığı coğrafyalar ile hayat tarzları arasındaki ilişkiyi analiz eder.	1	0	0	0
Hz. Muhammed (s.a.v.) ve Dört Halife Dönemi'nde Müslümanların Arap Yarımadası ve çevresinde siyasi hâkimiyet kur	1	0	0	0
Büyük Selçuklu Devleti Dönemi'ndeki başlıca siyasi gelişmeleri Türk tarihi içerisindeki önemi bağlamında değerlendirir	1	0	0	0
Kuvayımilliyeh hareketinin oluşumundan Büyük Millet Meclisinin açılışına kadar olan süreçte meydana gelen gelişmeler	1	0	0	0
Çağdaşlaşan Türkiye'nin temeli olan Atatürk ilkelerini kavrar.	1	0	0	0
Coğrafya-1	0	0	0	0
Yerleşme Dokuları ve Tipleri	1	1	0	100
Haritalarda Temel Kavramlar	1	0	0	0
Nüfus Piramitleri	1	0	1	0
İklim Elemanları / Sıcaklık	1	0	1	0
Su Kaynakları	1	0	0	0
Felsefe	0	0	0	0
MÖ 6. Yüzyıl - MS 2. Yüzyıl Filozoflarının Felsefi Görüşleri	1	0	0	0
Bilgi Felsefesi	1	0	0	0
MS 2. Yüzyıl - MS 15. Yüzyıl Filozoflarının Felsefi Görüşleri	1	1	0	100
MS 2. Yüzyıl - MS 15. Yüzyıl Felsefesinin Düşünce ve Argümanları	1	0	0	0
Felsefi Düşünce	1	0	0	0
Din Kült. ve Ahl. Bil.	0	0	0	0
ALLAH İNSAN İLİŞKİSİ	2	1	0	50
Din ve İslam	2	0	2	0
HZ. MUHAMMED VE GENÇLİK	1	1	0	100

	Soru	Doğru	Yanlış	Boş	Net	Başarı
Fizik	7	2	4	1	1,00	% 14
Kimya	7	1	1	5	0,75	% 11
Biyoloji	6	1	2	3	0,50	% 8
TYT Fen	20	4	7	9	2,25	% 11
Cevap Anahtarı	A BCAEABDADEABCADCBEBEC					
Cevaplarınız	dCA d aeA d cEc					

	S	D	Y	B%
Fizik	0	0	0	0
Fiziksel Niceliklerin Sınıflandırılması	1	0	1	0
Düzgün Doğrusal Hareket Kavramları	1	0	0	100
İş, Enerji ve Güç	1	1	0	100
Katı, Sıvı, Gaz Basıncı	1	0	1	0
Mıknatıslar ve Manyetik Alan	1	0	0	0
Ses Dalgaları	1	0	1	0
Küresel Aynalar	1	0	1	0
Kimya	0	0	0	0
Kimya Uygulamalarında İş Sağlığı ve Güvenliği	1	1	0	100
Katman Elektron Dağılımı ve Periyodik Tabloda Yer Bulma	1	0	0	0
Güçlü Etkileşimler / Kovalent Bağ	1	0	0	0
Maddenin Fiziksel Hâlleri	1	0	1	0
Kimyasal Hesaplamalar / Sınırlayıcı Bileşen Hesaplamaları	1	0	0	0
Ayırma ve Safaştırma Teknikleri	1	0	0	0
Asit ve Bazların Metallerle Tepkimeleri	1	0	0	0
Biyoloji	0	0	0	0
Karbohidratlar	1	0	0	0
Ekosistemde Madde ve Enerji Akışı	1	0	0	0
Farklı hücre türlerini karşılaştırır.	1	0	1	0
Mitotik evreyi açıklar ve bu evrede gerçekleşen olayları bilir.	1	1	0	100
Mantarlar	1	0	1	0
Soyağaçları (Otozomal)	1	0	0	0

AROMAT TYT 1



292,898 % 46,66

MANİSA / YUNUSEMRE
ÖZEL MANİSA KEP KİŞİSEL GELİŞİM KURSU

12 - 12273
SÜHEDA BORAZAN

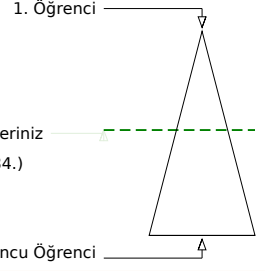
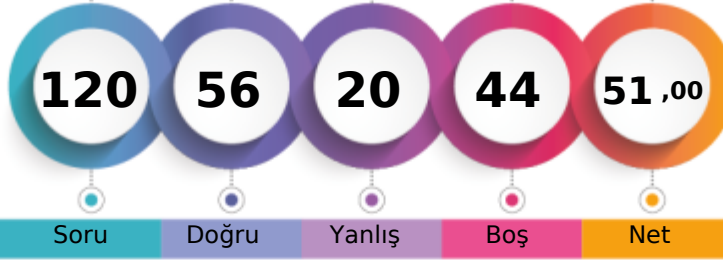

Soru Doğru Yanlış Boş Net

Şube Kurum İlçe İl Genel

Öğrenci Sıra No 77 234 528 678 3084 % 46,66

Sınava Katılan Öğrenci Sayısı 134 358 935 1362 6609

	Soru	Doğru	Yanlış	Boş	Net	Başarı
TYT Türkçe	40	27	11	2	24,25	% 61
Cevap Anahtarı	B ABBACBDBDAEBACADCBDEACAADBECEADBEDEEC					
Cevaplarınız	ABBACDBDDeCBACADCBDA CAACeEEaE DdEdbae					

	S	D	Y	B%
Türkçe	0	0	0	0
Metne Sözcük Yerleştirme	1	1	0	100
Söz Öbeklerinde Anlam	1	1	0	100
Sözcükler Arası Anlam İlişkileri	1	1	0	100
Sözcükte Anlam	1	1	0	100
Cümleli Yorumlama ve Açıklama	2	1	1	50
Parçadaki Cümlelerin İçerik ve Özellikleri	1	1	0	100
Çekim Ekleri ve Türleri	1	1	0	100
Ad Sözlü Sözcükler - Karma	1	0	1	0
Cümlelerin Ögeleri - Karma	1	1	0	100
Yazım Kuralları - Karma	1	0	1	0
Bitişik ve Ayrı Yazılan Kelimeler	1	1	0	100
Noktalama İşaretleri - Karma	1	1	0	100
Virgül	1	1	0	100
Paragrafı İkiye Ayırma	1	1	0	100
Cümlelerden Paragraf Oluşturma	1	1	0	100
Paragrafta Anlatım Akışını Bozan Cümle	1	1	0	100
Paragrafta Boş Bırakılan Yerleri Tamamlama	3	3	0	100
Paragrafın Yorumlanması	7	5	1	71
Paragrafta Yardımcı Düşünceler	6	3	2	50
Anlatım Teknikleri	1	0	1	0
Bir Paragrafa Bağlı Çoklu Sorular	6	2	4	33

	Soru	Doğru	Yanlış	Boş	Net	Başarı
Matematik-1	30	16	1	13	15,75	% 53
Geometri	10	4	2	4	3,50	% 35
TYT Matematik	40	20	3	17	19,25	% 48
Cevap Anahtarı	B CBEDBDBDEAEBCDCDADADDEECABDDDBDACECCCB					
Cevaplarınız	CBE B BDEAEBCD DA DaE BaA EC c					

	S	D	Y	B%
Matematik-1	0	0	0	0
Sayı kümelerini birbiriyle ilişkilendirir.	7	6	0	86
Üslü ifadeleri içeren denklemleri çözer.	1	1	0	100
Kökü ifadeleri içeren denklemleri çözer.	1	1	0	100
Birinci dereceden bir bilinmeyenli denklem ve eşitsizliklerin çözüm kümelerini bulur.	1	1	0	100
Mutlak değer içeren birinci dereceden bir bilinmeyenli denklem ve eşitsizliklerin çözüm kümelerini bulur.	1	0	0	0
Kümelerde birleşim, kesişim, fark, tümeleme işlemleri yardımıyla problemler çözer.	2	1	0	50
Fonksiyonlarla ilgili problemler çözer.	1	1	0	100
Bileşik önermeyi örneklerde açıklar; ve, veya, ya da bağlaçları ile kurulan bileşik önermelerin özelliklerini ve De Morgan'ın yasalarını açıklar.	1	1	0	100
Verileri merkezi eğilim ve yayılım ölçülerini hesaplayarak yorumlar.	1	0	0	0
Tam sayılarda bölünebilme kurallarıyla ilgili problemler çözer.	1	1	0	100
Denklemler ve eşitsizlikler ile ilgili problemler çözer.	11	3	1	27
n çeşit nesne ile oluşturulabilecek r li dizilişlerin (permütasyonların) kaç farklı şekilde yapılabileceğini hesaplar.	1	0	0	0
Olasılık kavramı ile ilgili uygulamalar yapar.	1	0	0	0
Geometri	0	0	0	0
Üçgende Açılar	2	1	1	50
Dik Üçgen ve Pisagor Teoremi	1	1	0	100
Yamuk	1	1	0	100
Kare	2	1	0	50
Çokgenler	2	0	0	0
Prizmalar	2	0	1	0

	Soru	Doğru	Yanlış	Boş	Net	Başarı
Tarih-1	5	4	0	1	4,00	% 80
Coğrafya-1	5	2	2	1	1,50	% 30
Felsefe	5	0	0	5	0,00	% 0
Din Kült. ve Ahl. Bil.	5	2	3	0	1,25	% 25
Felsefe (Seçmeli)	5	0	0	5	0,00	% 0
TYT Sosyal	20	8	5	7	6,75	% 34
Cevap Anahtarı	B CEEBBBDECAEDBCAEEDEACCCDABD					
Cevaplarınız	CEE B DceA DEebe					

	S	D	Y	B%
Tarih-1	0	0	0	0
İslamiyet öncesi dönemde Türklerin yaşadığı coğrafyalar ile hayat tarzları arasındaki ilişkiyi analiz eder.	1	1	0	100
Hz. Muhammed (s.a.v.) ve Dört Halife Dönemi'nde Müslümanların Arap Yarımadası ve çevresinde siyasi hâkimiyet kur	1	1	0	100
Büyük Selçuklu Devleti Dönemi'ndeki başlıca siyasi gelişmeleri Türk tarihi içerisindeki önemli bağlamında değerlendirir	1	1	0	100
Kuvayımilliye hareketinin oluşumundan Büyük Millet Meclisinin açılışına kadar olan süreçte meydana gelen gelişmeler	1	0	0	0
Çağdaşlaşan Türkiye'nin temeli olan Atatürk ilkelerini kavrar.	1	1	0	100
Coğrafya-1	0	0	0	0
Yerleşme Dokuları ve Tipleri	1	1	0	100
Haritalarda Temel Kavramlar	1	0	0	0
Nüfus Piramitleri	1	0	1	0
İklim Elemanları / Sıcaklık	1	1	0	100
Su Kaynakları	1	0	1	0
Felsefe	0	0	0	0
MÖ 6. Yüzyıl - MS 2. Yüzyıl Filozoflarının Felsefi Görüşleri	1	0	0	0
Bilgi Felsefesi	1	0	0	0
MS 2. Yüzyıl - MS 15. Yüzyıl Filozoflarının Felsefi Görüşleri	1	0	0	0
MS 2. Yüzyıl - MS 15. Yüzyıl Felsefesinin Düşünce ve Argümanları	1	0	0	0
Felsefi Düşünce	1	0	0	0
Din Kült. ve Ahl. Bil.	0	0	0	0
ALLAH İNSAN İLİŞKİSİ	2	2	0	100
Din ve İslam	2	0	2	0
HZ. MUHAMMED VE GENÇLİK	1	0	1	0

	Soru	Doğru	Yanlış	Boş	Net	Başarı
Fizik	7	0	0	7	0,00	% 0
Kimya	7	1	0	6	1,00	% 14
Biyoloji	6	0	1	5	-0,25	% 0
TYT Fen	20	1	1	18	0,75	% 4
Cevap Anahtarı	B CBAEBADADCBACBDCBCE					
Cevaplarınız	A b					

	S	D	Y	B%
Fizik	0	0	0	0
Fiziksel Niceliklerin Sınıflandırılması	1	0	0	0
Düzgün Doğrusal Hareket Kavramları	1	0	0	0
İş, Enerji ve Güç	1	0	0	0
Katı, Sıvı, Gaz Basıncı	1	0	0	0
Mıknatıslar ve Manyetik Alan	1	0	0	0
Ses Dalgaları	1	0	0	0
Küresel Aynalar	1	0	0	0
Kimya	0	0	0	0
Kimya Uygulamalarında İş Sağlığı ve Güvenliği	1	1	0	100
Katman Elektron Dağılımı ve Periyodik Tabloda Yer Bulma	1	0	0	0
Güçlü Etkileşimler / Kovalent Bağ	1	0	0	0
Maddenin Fiziksel Hâlleri	1	0	0	0
Kimyasal Hesaplamalar / Sınırlayıcı Bileşen Hesaplamaları	1	0	0	0
Ayırma ve Saffaştırma Teknikleri	1	0	0	0
Asit ve Bazların Metallerle Tepkimeleri	1	0	0	0
Biyoloji	0	0	0	0
Karbohidratlar	1	0	0	0
Ekosistemde Madde ve Enerji Akışı	1	0	0	0
Farklı hücre türlerini karşılaştırır.	1	0	0	0
Mitotik evreyi açıklar ve bu evrede gerçekleşen olayları bilir.	1	0	0	0
Mantarlar	1	0	0	0
Soyağaçları (Otozomal)	1	0	1	0

AROMAT TYT 1

332,808 **28,17** %

 MANİSA / YUNUSEMRE
 ÖZEL MANİSA KEP KİŞİSEL GELİŞİM KURSU

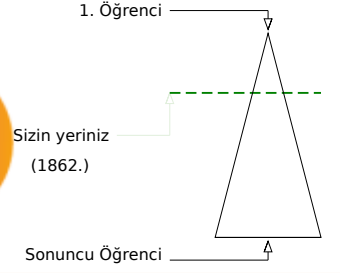
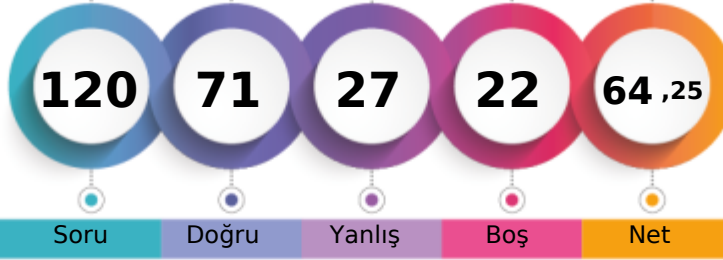
12 - 12138
SULTANNAZ AYĞÖR

	Şube	Kurum	İlçe	İl	Genel
Öğrenci Sıra No	56	168	356	425	1862
Sınava Katılan Öğrenci Sayısı	134	358	935	1362	6609

	Soru	Doğru	Yanlış	Boş	Net	Başarı
TYT Türkçe	40	30	9	1	27,75	% 69
Cevap Anahtarı	B	ABBACBDBDAEBACADCBDEACAADBECEADBEDEEC				
Cevaplarınız		ABeACBbBcA EBACADacBDEACAacBeDaEeDBEDEEC				

	S	D	Y	B%
Türkçe	0	0	0	0
Metne Sözcük Yerleştirme	1	1	0	100
Söz Öbeklerinde Anlam	1	1	0	100
Sözcükler Arası Anlam İlişkileri	1	0	1	0
Sözcükte Anlam	1	1	0	100
Cümleli Yorumlama ve Açıklama	2	1	1	50
Parçadaki Cümlelerin İçerik ve Özellikleri	1	1	0	100
Çekim Ekleri ve Türleri	1	1	0	100
Ad Sözlü Sözcükler - Karma	1	1	0	100
Cümlelerin Öğeleri - Karma	1	0	1	0
Yazım Kuralları - Karma	1	0	0	0
Bitişik ve Ayrı Yazılan Kelimeler	1	1	0	100
Noktalama İşaretleri - Karma	1	1	0	100
Virgül	1	1	0	100
Paragrafı İkiye Ayırma	1	1	0	100
Cümlelerden Paragraf Oluşturma	1	1	0	100
Paragrafta Anlatım Akışını Bozan Cümle	1	1	0	100
Paragrafta Boş Bırakılan Yerleri Tamamlama	3	1	2	33
Paragrafın Yorumlanması	7	7	0	100
Paragrafta Yardımcı Düşünceler	6	3	3	50
Anlatım Teknikleri	1	0	1	0
Bir Paragrafa Bağlı Çoklu Sorular	6	6	0	100

	Soru	Doğru	Yanlış	Boş	Net	Başarı
Matematik-1	30	17	4	9	16,00	% 53
Geometri	10	2	0	8	2,00	% 20
TYT Matematik	40	19	4	17	18,00	% 45
Cevap Anahtarı	B	CBEDBABDEAEBCDCDADADDEECABDDBEBDACECCCB				
Cevaplarınız		CBECB cDEAEb DC A DD EbABb DA				

	S	D	Y	B%
Matematik-1	0	0	0	0
Sayı kümelerini birbiriyle ilişkilendirir.	7	5	1	71
Üslü ifadeleri içeren denklemleri çözer.	1	1	0	100
Kökü ifadeleri içeren denklemleri çözer.	1	1	0	100
Birinci dereceden bir bilinmeyenli denklem ve eşitsizliklerin çözüm kümelerini bulur.	1	0	1	0
Mutlak değer içeren birinci dereceden bir bilinmeyenli denklem ve eşitsizliklerin çözüm kümelerini bulur.	1	0	0	0
Kümelerde birleşim, kesişim, fark, tümeleme işlemleri yardımıyla problemler çözer.	2	1	0	50
Fonksiyonlarla ilgili problemler çözer.	1	1	0	100
Bileşik önermeyi örneklerde açıklar; ve, veya, ya da bağlaçları ile kurulan bileşik önermelerin özelliklerini ve De Morgan'ı	1	1	0	100
Verileri merkezli eğilim ve yayılım ölçülerini hesaplayarak yorumlar.	1	1	0	100
Tam sayılarda bölünebilme kurallarıyla ilgili problemler çözer.	1	1	0	100
Denklemler ve eşitsizlikler ile ilgili problemler çözer.	11	5	2	45
n çeşit nesne ile oluşturulabilecek r li dizilişlerin (permutasyonların) kaç farklı şekilde yapılabileceğini hesaplar.	1	0	0	0
Olasılık kavramı ile ilgili uygulamalar yapar.	1	0	0	0
Geometri	0	0	0	0
Üçgende Açılar	2	1	0	50
Dik Üçgen ve Pisagor Teoremi	1	1	0	100
Yamuk	1	0	0	0
Kare	2	0	0	0
Çokgenler	2	0	0	0
Prizmalar	2	0	0	0

	Soru	Doğru	Yanlış	Boş	Net	Başarı
Tarih-1	5	3	1	1	2,75	% 55
Coğrafya-1	5	3	2	0	2,50	% 50
Felsefe	5	2	3	0	1,25	% 25
Din Küll. ve Ahl. Bil.	5	3	2	0	2,50	% 50
Felsefe (Seçmeli)	5	0	0	5	0,00	% 0
TYT Sosyal	20	11	8	1	9,00	% 45
Cevap Anahtarı	B	CEE BBBDECAEDBCAEDEACCCDABD				
Cevaplarınız		b EBBDeCEaBbeEDEebC				

	S	D	Y	B%
Tarih-1	0	0	0	0
İslamiyet öncesi dönemde Türklerin yaşadığı coğrafyalar ile hayat tarzları arasındaki ilişkiyi analiz eder.	1	0	0	0
Hz. Muhammed (s.a.v.) ve Dört Halife Dönemi'nde Müslümanların Arap Yarımadası ve çevresinde siyasi hâkimiyet kur	1	0	1	0
Büyük Selçuklu Devleti Dönemi'ndeki başlıca siyasi gelişmeleri Türk tarihi içerisindeki önemli bağlamlarda değerlendirir	1	1	0	100
Kuvayımilliyeh hareketinin oluşumundan Büyük Millet Meclisinin açılışına kadar olan süreçte meydana gelen gelişmeler	1	1	0	100
Çağdaşlaşan Türkiye'nin temeli olan Atatürk ilkelerini kavrar.	1	1	0	100
Coğrafya-1	0	0	0	0
Yerleşme Dokuları ve Tipleri	1	1	0	100
Haritalarda Temel Kavramlar	1	0	1	0
Nüfus Piramitleri	1	1	0	100
İklim Elemanları / Sıcaklık	1	0	1	0
Su Kaynakları	1	1	0	100
Felsefe	0	0	0	0
MÖ 6. Yüzyıl - MS 2. Yüzyıl Filozoflarının Felsefi Görüşleri	1	0	1	0
Bilgi Felsefesi	1	1	0	100
MS 2. Yüzyıl - MS 15. Yüzyıl Filozoflarının Felsefi Görüşleri	1	0	1	0
MS 2. Yüzyıl - MS 15. Yüzyıl Felsefesinin Düşünce ve Argümanları	1	0	1	0
Felsefi Düşünce	1	1	0	100
Din Küll. ve Ahl. Bil.	0	0	0	0
ALLAH İNSAN İLİŞKİSİ	2	2	0	100
Din ve İslam	2	0	2	0
HZ. MUHAMMED VE GENÇLİK	1	1	0	100

	Soru	Doğru	Yanlış	Boş	Net	Başarı
Fizik	7	4	2	1	3,50	% 50
Kimya	7	4	2	1	3,50	% 50
Biyoloji	6	3	2	1	2,50	% 42
TYT Fen	20	11	6	3	9,50	% 48
Cevap Anahtarı	B	CBAEBADADCBACBDCBCE				
Cevaplarınız		bBAdBA ADCdB b aBCcE				

	S	D	Y	B%
Fizik	0	0	0	0
Fiziksel Niceliklerin Sınıflandırılması	1	1	0	100
Düzgün Doğrusal Hareket Kavramları	1	0	1	0
İş, Enerji ve Güç	1	1	0	100
Katı, Sıvı, Gaz Basıncı	1	0	1	0
Mıknatıslar ve Manyetik Alan	1	1	0	100
Ses Dalgaları	1	1	0	100
Küresel Aynalar	1	0	0	0
Kimya	0	0	0	0
Kimya Uygulamalarında İş Sağlığı ve Güvenliği	1	1	0	100
Katman Elektron Dağılımı ve Periyodik Tabloda Yer Bulma	1	1	0	100
Güçlü Etkileşimler / Kovalent Bağ	1	0	0	0
Maddenin Fiziksel Hâlleri	1	0	1	0
Kimyasal Hesaplamalar / Sınırlayıcı Bileşen Hesaplamaları	1	1	0	100
Ayırma ve Saffaştırma Teknikleri	1	1	0	100
Asit ve Bazların Metallerle Tepkimeleri	1	0	1	0
Biyoloji	0	0	0	0
Karbohidratlar	1	0	1	0
Ekosistemde Madde ve Enerji Akışı	1	0	0	0
Farklı hücre türlerini karşılaştırır.	1	1	0	100
Mitotik evreyi açıklar ve bu evrede gerçekleşen olayları bilir.	1	1	0	100
Mantarlar	1	0	1	0
Soyağaçları (Otozomal)	1	1	0	100

MANİSA / YUNUSEMRE
ÖZEL MANİSA KEP KİŞİSEL GELİŞİM KURSU

12 - 56544
SÜMEYRA ANGI

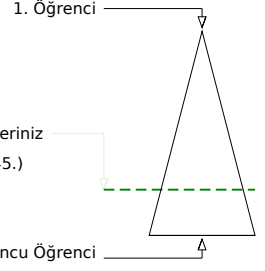
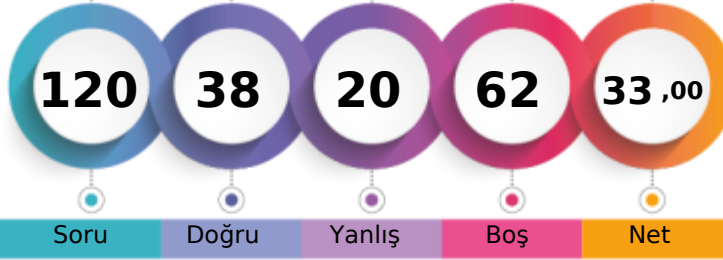

Soru Doğru Yanlış Boş Net

Şube Kurum İlçe İl Genel

Öğrenci Sıra No 120 318 783 1086 4945 % 74,82

Sınava Katılan Öğrenci Sayısı 134 358 935 1362 6609

	Soru	Doğru	Yanlış	Boş	Net	Başarı
TYT Türkçe	40	28	8	4	26,00	% 65
Cevap Anahtarı	B	ABBACBDBDADEBACADCBDEACAADBECEADBEDEEC				
Cevaplarınız		ABBeCBDBeA cBbCADCbB EACAaBEdaEADBEDE				

	S	D	Y	B%
Türkçe	0	0	0	0
Metne Sözcük Yerleştirme	1	0	1	0
Söz Öbeklerinde Anlam	1	1	0	100
Sözcükler Arası Anlam İlişkileri	1	1	0	100
Sözcükte Anlam	1	1	0	100
Cümleyi Yorumlama ve Açıklama	2	2	0	100
Parçadaki Cümlelerin İçerik ve Özellikleri	1	1	0	100
Çekim Ekleri ve Türleri	1	1	0	100
Ad Sözlü Sözcükler - Karma	1	1	0	100
Cümlelerin Öğeleri - Karma	1	1	0	100
Yazım Kuralları - Karma	1	0	0	0
Bitişik ve Ayrı Yazılan Kelimeler	1	0	1	0
Noktalama İşaretleri - Karma	1	0	1	0
Virgül	1	1	0	100
Paragrafı İkiye Ayırma	1	1	0	100
Cümlelerden Paragraf Oluşturma	1	1	0	100
Paragrafta Anlatım Akışını Bozan Cümle	1	1	0	100
Paragrafta Boş Bırakılan Yerleri Tamamlama	3	2	1	67
Paragrafın Yorumlanması	7	6	0	86
Paragrafta Yardımcı Düşünceler	6	4	2	67
Anlatım Teknikleri	1	0	1	0
Bir Paragrafa Bağlı Çoklu Sorular	6	4	0	67

	Soru	Doğru	Yanlış	Boş	Net	Başarı
Matematik-1	30	8	3	19	7,25	% 24
Geometri	10	0	0	10	0,00	% 0
TYT Matematik	40	8	3	29	7,25	% 18
Cevap Anahtarı	B	CBEDBABDEAEBCDCDADADDEECABDDBEBDACECCCB				
		B DB Be C A E a d E				

	S	D	Y	B%
Matematik-1	0	0	0	0
Sayı kümelerini birbiriyle ilişkilendirir.	7	3	1	43
Üslü ifadeleri içeren denklemleri çözer.	1	0	0	0
Kökü ifadeleri içeren denklemleri çözer.	1	1	0	100
Birinci dereceden bir bilinmeyenli denklem ve eşitsizliklerin çözüm kümelerini bulur.	1	1	0	100
Mutlak değer içeren birinci dereceden bir bilinmeyenli denklem ve eşitsizliklerin çözüm kümelerini bulur.	1	0	0	0
Kümelerde birleşim, kesişim, fark, tümeleme işlemleri yardımıyla problemler çözer.	2	0	0	0
Fonksiyonlarla ilgili problemler çözer.	1	0	0	0
Bileşik önermeyi örneklerde açıklar; ve, veya, ya da bağlaçları ile kurulan bileşik önermelerin özelliklerini ve De Morgan'ı	1	0	0	0
Verileri merkezli eğilim ve yayılım ölçülerini hesaplayarak yorumlar.	1	0	0	0
Tam sayılarda bölünebilme kurallarıyla ilgili problemler çözer.	1	1	0	100
Denklemler ve eşitsizlikler ile ilgili problemler çözer.	11	1	2	9
n çeşit nesne ile oluşturulabilecek r li dizilişlerin (permütasyonların) kaç farklı şekilde yapılabileceğini hesaplar.	1	1	0	100
Olasılık kavramı ile ilgili uygulamalar yapar.	1	0	0	0
Geometri	0	0	0	0
Üçgende Açılar	2	0	0	0
Dik Üçgen ve Pisagor Teoremi	1	0	0	0
Yamuk	1	0	0	0
Kare	2	0	0	0
Çokgenler	2	0	0	0
Prizmalar	2	0	0	0

	Soru	Doğru	Yanlış	Boş	Net	Başarı
TYT Sosyal	20	0	0	20	0,00	% 0
Cevap Anahtarı	B	CEEBBDECADEACCECCDABD				
Cevaplarınız						

	S	D	Y	B%
Tarih-1	0	0	0	0
İslamiyet öncesi dönemde Türklerin yaşadığı coğrafyalar ile hayat tarzları arasındaki ilişkiyi analiz eder.	1	0	0	0
Hz. Muhammed (s.a.v.) ve Dört Halife Dönemi'nde Müslümanların Arap Yarımadası ve çevresinde siyasi hâkimiyet kur	1	0	0	0
Büyük Selçuklu Devleti Dönemi'ndeki başlıca siyasi gelişmeleri Türk tarihi içerisindeki önemi bağlamında değerlendirir	1	0	0	0
Kuvayimilliyeh hareketinin oluşumundan Büyük Millet Meclisinin açılışına kadar olan süreçte meydana gelen gelişmeler	1	0	0	0
Çağdaşlaşan Türkiye'nin temeli olan Atatürk ilkelerini kavrar.	1	0	0	0
Coğrafya-1	0	0	0	0
Yerleşme Dokuları ve Tipleri	1	0	0	0
Haritalarda Temel Kavramlar	1	0	0	0
Nüfus Piramitleri	1	0	0	0
İklim Elemanları / Sıcaklık	1	0	0	0
Su Kaynakları	1	0	0	0
Felsefe	0	0	0	0
MÖ 6. Yüzyıl - MS 2. Yüzyıl Filozoflarının Felsefi Görüşleri	1	0	0	0
Bilgi Felsefesi	1	0	0	0
MS 2. Yüzyıl - MS 15. Yüzyıl Filozoflarının Felsefi Görüşleri	1	0	0	0
MS 2. Yüzyıl - MS 15. Yüzyıl Felsefesinin Düşünce ve Argümanları	1	0	0	0
Felsefi Düşünce	1	0	0	0
Din Küt. ve Ahl. Bil.	0	0	0	0
ALLAH İNSAN İLİŞKİSİ	2	0	0	0
Din ve İslam	2	0	0	0
HZ. MUHAMMED VE GENÇLİK	1	0	0	0
Felsefe (Seçmeli)	0	0	0	0
Din Felsefesi	1	0	0	0
Siyaset Felsefesi	1	0	0	0
15. Yüzyıl - 17. Yüzyıl Filozoflarının Felsefi Görüşleri	1	0	0	0
Bilim Felsefesi	1	0	0	0
Felsefi Düşünce	1	0	0	0

	Soru	Doğru	Yanlış	Boş	Net	Başarı
Fizik	7	1	5	1	-0,25	% 0
Kimya	7	1	4	2	0,00	% 0
Biyoloji	6	0	0	6	0,00	% 0
TYT Fen	20	2	9	9	-0,25	% 0
Cevap Anahtarı	B	CBAEBADADCAEBACDBCBE				
		bedd cDAB e de				

	S	D	Y	B%
Fizik	0	0	0	0
Fiziksel Niceliklerin Sınıflandırılması	1	0	1	0
Düzensiz Doğrusal Hareket Kavramları	1	0	1	0
İş, Enerji ve Güç	1	0	1	0
Katı, Sıvı, Gaz Basıncı	1	0	1	0
Mıknatıslar ve Manyetik Alan	1	0	1	0
Ses Dalgaları	1	0	0	0
Küresel Aynalar	1	1	0	100
Kimya	0	0	0	0
Kimya Uygulamalarında İş Sağlığı ve Güvenliği	1	1	0	100
Katman Elektron Dağılımı ve Periyodik Tablo Yer Bulma	1	0	1	0
Güçlü Etkileşimler / Kovalent Bağ	1	0	1	0
Maddenin Fiziksel Hâlleri	1	0	1	0
Kimyasal Hesaplamalar / Sınırlayıcı Bileşen Hesaplamaları	1	0	0	0
Ayırma ve Safaştırma Teknikleri	1	0	0	0
Asit ve Bazların Metallerle Tepkimeleri	1	0	1	0
Biyoloji	0	0	0	0
Karbohidratlar	1	0	0	0
Ekosistemde Madde ve Enerji Akışı	1	0	0	0
Farklı hücre türlerini karşılaştırır.	1	0	0	0
Mitotik evreyi açıklar ve bu evrede gerçekleşen olayları bilir.	1	0	0	0
Mantarlar	1	0	0	0
Soyağaçları (Otozomal)	1	0	0	0

AROMAT TYT 1



333,430 % 27,98

MANİSA / YUNUSEMRE
ÖZEL MANİSA KEP KİŞİSEL GELİŞİM KURSU

12 - 12229
TALHA GÜRCAN

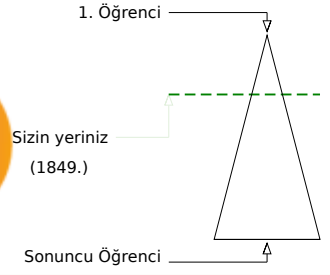

Şube	Kurum	İlçe	İl	Genel
Öğrenci Sıra No	55	166	352	420
Sınava Katılan Öğrenci Sayısı	134	358	935	1362
				1849 % 27,98
				6609

	Soru	Doğru	Yanlış	Boş	Net	Başarı
TYT Türkçe	40	26	10	4	23,50	% 59
Cevap Anahtarı	A ABBADBCBADDEABCADACBEDACAAEBDECAEDBEECEDE					
Cevaplarınız	ABBADBC AD EdBCADeC cDdCacBcBdbeEDBEEC E					

	S	D	Y	B%
Türkçe	0	0	0	0
Metne Sözcük Yerleştirme	1	1	0	100
Söz Öbeklerinde Anlam	1	1	0	100
Sözcükler Arası Anlam İlişkileri	1	1	0	100
Sözcükte Anlam	1	1	0	100
Cümleli Yorumlama ve Açıklama	2	2	0	100
Parçadaki Cümlelerin İçerik ve Özellikleri	1	1	0	100
Çekim Ekleri ve Türleri	1	0	0	0
Ad Sözlü Sözcükler - Karma	1	1	0	100
Cümlelerin Öğeleri - Karma	1	1	0	100
Yazım Kuralları - Karma	1	0	0	0
Bitişik ve Ayrı Yazılan Kelimeler	1	1	0	100
Noktalama İşaretleri - Karma	1	0	1	0
Virgül	1	1	0	100
Paragrafı İkiye Ayırma	1	1	0	100
Cümlelerden Paragraf Oluşturma	1	1	0	100
Paragrafta Anlatım Akışını Bozan Cümle	1	1	0	100
Paragrafta Boş Bırakılan Yerleri Tamamlama	3	1	1	33
Paragrafın Yorumlanması	7	3	4	43
Paragrafta Yardımcı Düşünceler	6	3	3	50
Anlatım Teknikleri	1	0	1	0
Bir Paragrafa Bağlı Çoklu Sorular	6	5	0	83

	Soru	Doğru	Yanlış	Boş	Net	Başarı
Matematik-1	30	18	1	11	17,75	% 59
Geometri	10	1	1	8	0,75	% 8
TYT Matematik	40	19	2	19	18,50	% 46
Cevap Anahtarı	A BCEBDBADAEEBDCADADEDDCABEDDEBDBACCCECBA					
Cevaplarınız	BCE Dc D EBDCCA DEDDCAB Bd					

	S	D	Y	B%
Matematik-1	0	0	0	0
Sayı kümelerini birbiriyle ilişkilendirir.	7	5	0	71
Üslü ifadeleri içeren denklemleri çözer.	1	1	0	100
Kökü ifadeleri içeren denklemleri çözer.	1	0	0	0
Birinci dereceden bir bilinmeyenli denklem ve eşitsizliklerin çözüm kümelerini bulur.	1	0	1	0
Mutlak değer içeren birinci dereceden bir bilinmeyenli denklem ve eşitsizliklerin çözüm kümelerini bulur.	1	0	0	0
Kümelerde birleşim, kesişim, fark, tümeleme işlemleri yardımıyla problemler çözer.	2	2	0	100
Fonksiyonlarla ilgili problemler çözer.	1	1	0	100
Bileşik önermeyi örneklerde açıklar; ve, veya, ya da bağlaçları ile kurulan bileşik önermelerin özelliklerini ve De Morgan'ı	1	1	0	100
Verileri merkezî eğilim ve yayılım ölçülerini hesaplayarak yorumlar.	1	1	0	100
Tam sayılarda bölünebilme kurallarıyla ilgili problemler çözer.	1	1	0	100
Denklemler ve eşitsizlikler ile ilgili problemler çözer.	11	6	0	55
n çeşit nesne ile oluşturulabilecek r li dizilişlerin (permütasyonların) kaç farklı şekilde yapılabileceğini hesaplar.	1	0	0	0
Olasılık kavramı ile ilgili uygulamalar yapar.	1	0	0	0
Geometri	0	0	0	0
Üçgende Açılar	2	1	0	50
Dik Üçgen ve Pisagor Teoremi	1	0	1	0
Yamuk	1	0	0	0
Kare	2	0	0	0
Çokgenler	2	0	0	0
Prizmalar	2	0	0	0

	Soru	Doğru	Yanlış	Boş	Net	Başarı
Tarih-1	5	3	1	1	2,75	% 55
Coğrafya-1	5	2	2	1	1,50	% 30
Felsefe	5	5	0	0	5,00	% 100
Din Küll. ve Ahl. Bil.	5	2	1	2	1,75	% 35
Felsefe (Seçmeli)	5	0	0	5	0,00	% 0
TYT Sosyal	20	12	4	4	11,00	% 55
Cevap Anahtarı	A ECEBDBEACDBACEDAECCBDACD					
Cevaplarınız	ECEa D aeCDBACED Ce					

	S	D	Y	B%
Tarih-1	0	0	0	0
İslamiyet öncesi dönemde Türklerin yaşadığı coğrafyalar ile hayat tarzları arasındaki ilişkiyi analiz eder.	1	1	0	100
Hz. Muhammed (s.a.v.) ve Dört Halife Dönemi'nde Müslümanların Arap Yarımadası ve çevresinde siyasi hâkimiyet kur	1	1	0	100
Büyük Selçuklu Devleti Dönemi'ndeki başlıca siyasi gelişmeleri Türk tarihi içerisindeki önemi bağlamında değerlendirir	1	1	0	100
Kuvayımilliyet hareketinin oluşumundan Büyük Millet Meclisinin açılışına kadar olan süreçte meydana gelen gelişmeler	1	0	1	0
Çağdaşlaşan Türkiye'nin temeli olan Atatürk ilkelerini kavrar.	1	0	0	0
Coğrafya-1	0	0	0	0
Yerleşme Dokuları ve Tipleri	1	1	0	100
Haritalarda Temel Kavramlar	1	0	0	0
Nüfus Piramitleri	1	0	1	0
İklim Elemanları / Sıcaklık	1	0	1	0
Su Kaynakları	1	1	0	100
Felsefe	0	0	0	0
MÖ 6. Yüzyıl - MS 2. Yüzyıl Filozoflarının Felsefi Görüşleri	1	1	0	100
Bilgi Felsefesi	1	1	0	100
MS 2. Yüzyıl - MS 15. Yüzyıl Filozoflarının Felsefi Görüşleri	1	1	0	100
MS 2. Yüzyıl - MS 15. Yüzyıl Felsefesinin Düşünce ve Argümanları	1	1	0	100
Felsefi Düşünce	1	1	0	100
Din Küll. ve Ahl. Bil.	0	0	0	0
ALLAH İNSAN İLİŞKİSİ	2	1	0	50
Din ve İslam	2	1	0	50
HZ. MUHAMMED VE GENÇLİK	1	0	1	0

	Soru	Doğru	Yanlış	Boş	Net	Başarı
Fizik	7	6	1	0	5,75	% 82
Kimya	7	3	0	4	3,00	% 43
Biyoloji	6	3	2	1	2,50	% 42
TYT Fen	20	12	3	5	11,25	% 56
Cevap Anahtarı	A BCAEABDADEABCADCBEEBC					
Cevaplarınız	BCAdABDA A C CaEBa					

	S	D	Y	B%
Fizik	0	0	0	0
Fiziksel Niceliklerin Sınıflandırılması	1	1	0	100
Düzgün Doğrusal Hareket Kavramları	1	1	0	100
İş, Enerji ve Güç	1	1	0	100
Katı, Sıvı, Gaz Basıncı	1	0	1	0
Mıknatıslar ve Manyetik Alan	1	1	0	100
Ses Dalgaları	1	1	0	100
Küresel Aynalar	1	1	0	100
Kimya	0	0	0	0
Kimya Uygulamalarında İş Sağlığı ve Güvenliği	1	1	0	100
Katman Elektron Dağılımı ve Periyodik Tabloda Yer Bulma	1	0	0	0
Güçlü Etkileşimler / Kovalent Bağ	1	0	0	0
Maddenin Fiziksel Hâlleri	1	1	0	100
Kimyasal Hesaplamalar / Sınırlayıcı Bileşen Hesaplamaları	1	0	0	0
Ayırma ve Saffaştırma Teknikleri	1	1	0	100
Asit ve Bazların Metallerle Tepkimeleri	1	0	0	0
Biyoloji	0	0	0	0
Karbohidratlar	1	0	0	0
Ekosistemde Madde ve Enerji Akışı	1	1	0	100
Farklı hücre türlerini karşılaştırır.	1	0	1	0
Mitotik evreyi açıklar ve bu evrede gerçekleşen olayları bilir.	1	1	0	100
Mantarlar	1	1	0	100
Soyağaçları (Otozomal)	1	0	1	0

AROMAT TYT 1



405,500

%

6,91

MANİSA / YUNUSEMRE
ÖZEL MANİSA KEP KİŞİSEL GELİŞİM KURSU

12 - 12054
TOPRAK GÜCÜKOĞLU

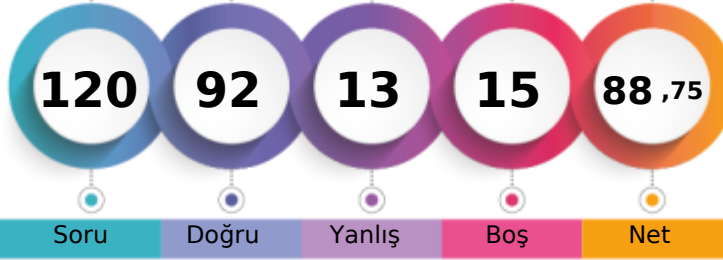

1. Öğrenci

Sizin yeriniz
(457.)

Sonuncu Öğrenci

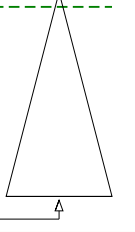

Soru Doğru Yanlış Boş Net

Şube Kurum İlçe İl Genel

Öğrenci Sıra No 10 44 90 103 457 % 6,91

Sınava Katılan Öğrenci Sayısı 134 358 935 1362 6609

	Soru	Doğru	Yanlış	Boş	Net	Başarı
TYT Türkçe	40	38	2	0	37,50	% 94
Cevap Anahtarı	B	ABBACBDBDADEBACADCBDEACAADBECEADBEDEEC				
Cevaplarınız		ABBACBDBDADEBACADCBDAACAADBEeAeADBEDEEC				

	S	D	Y	B%
Türkçe	0	0	0	0
Metne Sözcük Yerleştirme	1	1	0	100
Söz Öbeklerinde Anlam	1	1	0	100
Sözcükler Arası Anlam İlişkileri	1	1	0	100
Sözcükte Anlam	1	1	0	100
Cümleli Yorumlama ve Açıklama	2	2	0	100
Parçadaki Cümlelerin İçerik ve Özellikleri	1	1	0	100
Çekim Ekleri ve Türleri	1	1	0	100
Ad Sözlü Sözcükler - Karma	1	1	0	100
Cümlelerin Ögeleri - Karma	1	1	0	100
Yazım Kuralları - Karma	1	1	0	100
Bitişik ve Ayrı Yazılan Kelimeler	1	1	0	100
Noktalama İşaretleri - Karma	1	1	0	100
Virgül	1	1	0	100
Paragrafı İkiye Ayırma	1	1	0	100
Cümlelerden Paragraf Oluşturma	1	1	0	100
Paragrafta Anlatım Akışını Bozan Cümle	1	1	0	100
Paragrafta Boş Bırakılan Yerleri Tamamlama	3	3	0	100
Paragrafın Yorumlanması	7	6	1	86
Paragrafta Yardımcı Düşünceler	6	5	1	83
Anlatım Teknikleri	1	1	0	100
Bir Paragrafa Bağlı Çoklu Sorular	6	6	0	100

	Soru	Doğru	Yanlış	Boş	Net	Başarı
Matematik-1	30	26	1	3	25,75	% 86
Geometri	10	4	0	6	4,00	% 40
TYT Matematik	40	30	1	9	29,75	% 74
Cevap Anahtarı	B	CBEDBDBDEAEBCDCDADADDEECABDDDBEDDACECCCB				
Cevaplarınız		CBEDBDBDEAEBCDCDA DDbECABDD B ECC				

	S	D	Y	B%
Matematik-1	0	0	0	0
Sayı kümelerini birbiriyle ilişkilendirir.	7	7	0	100
Üslü ifadeleri içeren denklemleri çözer.	1	1	0	100
Kökü ifadeleri içeren denklemleri çözer.	1	1	0	100
Birinci dereceden bir bilinmeyenli denklem ve eşitsizliklerin çözüm kümelerini bulur.	1	1	0	100
Mutlak değer içeren birinci dereceden bir bilinmeyenli denklem ve eşitsizliklerin çözüm kümelerini bulur.	1	1	0	100
Kümelerde birleşim, kesişim, fark, tümeleme işlemleri yardımıyla problemler çözer.	2	1	0	50
Fonksiyonlarla ilgili problemler çözer.	1	1	0	100
Bileşik önermeyi örneklerde açıklar; ve, veya, ya da bağlaçları ile kurulan bileşik önermelerin özelliklerini ve De Morgan'ı	1	1	0	100
Verileri merkezî eğilim ve yayılım ölçülerini hesaplayarak yorumlar.	1	1	0	100
Tam sayılarda bölünebilme kurallarıyla ilgili problemler çözer.	1	1	0	100
Denklemler ve eşitsizlikler ile ilgili problemler çözer.	11	9	1	82
n çeşit nesne ile oluşturulabilecek r li dizilişlerin (permütasyonların) kaç farklı şekilde yapılabileceğini hesaplar.	1	0	0	0
Olasılık kavramı ile ilgili uygulamalar yapar.	1	1	0	100
Geometri	0	0	0	0
Üçgende Açılar	2	1	0	50
Dik Üçgen ve Pisagor Teoremi	1	0	0	0
Yamuk	1	1	0	100
Kare	2	1	0	50
Çokgenler	2	1	0	50
Prizmalar	2	0	0	0

	Soru	Doğru	Yanlış	Boş	Net	Başarı
Tarih-1	5	5	0	0	5,00	% 100
Coğrafya-1	5	3	1	1	2,75	% 55
Felsefe	5	3	2	0	2,50	% 50
Din Kül. ve Ahl. Bil.	5	3	2	0	2,50	% 50
Felsefe (Seçmeli)	5	0	0	5	0,00	% 0
TYT Sosyal	20	14	5	1	12,75	% 64
Cevap Anahtarı	B	CEE BBBDECADEBCAEDEACCCDABD				
Cevaplarınız		CEE BB DEeADBAeEDEebC				

	S	D	Y	B%
Tarih-1	0	0	0	0
İslamiyet öncesi dönemde Türklerin yaşadığı coğrafyalar ile hayat tarzları arasındaki ilişkiyi analiz eder.	1	1	0	100
Hz. Muhammed (s.a.v.) ve Dört Halife Dönemi'nde Müslümanların Arap Yarımadası ve çevresinde siyasi hâkimiyet kur	1	1	0	100
Büyük Selçuklu Devleti Dönemi'ndeki başlıca siyasi gelişmeleri Türk tarihi içerisindeki önemi bağlamında değerlendirir	1	1	0	100
Kuvayımilliyeh hareketinin oluşumundan Büyük Millet Meclisinin açılışına kadar olan süreçte meydana gelen gelişmeler	1	1	0	100
Çağdaşlaşan Türkiye'nin temeli olan Atatürk ilkelerini kavrar.	1	1	0	100
Coğrafya-1	0	0	0	0
Yerleşme Dokuları ve Tipleri	1	1	0	100
Haritalarda Temel Kavramlar	1	0	0	0
Nüfus Piramitleri	1	1	0	100
İklim Elemanları / Sıcaklık	1	1	0	100
Su Kaynakları	1	0	1	0
Felsefe	0	0	0	0
MÖ 6. Yüzyıl - MS 2. Yüzyıl Filozoflarının Felsefi Görüşleri	1	1	0	100
Bilgi Felsefesi	1	1	0	100
MS 2. Yüzyıl - MS 15. Yüzyıl Filozoflarının Felsefi Görüşleri	1	0	1	0
MS 2. Yüzyıl - MS 15. Yüzyıl Felsefesinin Düşünce ve Argümanları	1	0	1	0
Felsefi Düşünce	1	1	0	100
Din Kül. ve Ahl. Bil.	0	0	0	0
ALLAH İNSAN İLİŞKİSİ	2	2	0	100
Din ve İslam	2	0	2	0
HZ. MUHAMMED VE GENÇLİK	1	1	0	100

	Soru	Doğru	Yanlış	Boş	Net	Başarı
Fizik	7	4	1	2	3,75	% 54
Kimya	7	5	0	2	5,00	% 71
Biyoloji	6	1	4	1	0,00	% 0
TYT Fen	20	10	5	5	8,75	% 44
Cevap Anahtarı	B	CBAEBADADCBACBACBDCBCE				
Cevaplarınız		CBAC A ADCAB ba acE				

	S	D	Y	B%
Fizik	0	0	0	0
Fiziksel Niceliklerin Sınıflandırılması	1	1	0	100
Düzensiz Doğrusal Hareket Kavramları	1	1	0	100
İş, Enerji ve Güç	1	1	0	100
Katı, Sıvı, Gaz Basıncı	1	0	1	0
Mıknatıslar ve Manyetik Alan	1	1	0	100
Ses Dalgaları	1	0	0	0
Küresel Aynalar	1	0	0	0
Kimya	0	0	0	0
Kimya Uygulamalarında İş Sağlığı ve Güvenliği	1	1	0	100
Katman Elektron Dağılımı ve Periyodik Tabloda Yer Bulma	1	1	0	100
Güçlü Etkileşimler / Kovalent Bağ	1	0	0	0
Maddenin Fiziksel Hâlleri	1	1	0	100
Kimyasal Hesaplamalar / Sınırlayıcı Bileşen Hesaplamaları	1	1	0	100
Ayrırma ve Saffaştırma Teknikleri	1	1	0	100
Asit ve Bazların Metallerle Tepkimeleri	1	0	0	0
Biyoloji	0	0	0	0
Karbohidratlar	1	0	1	0
Ekosistemde Madde ve Enerji Akışı	1	0	1	0
Farklı hücre türlerini karşılaştırır.	1	0	0	0
Mitotik evreyi açıklar ve bu evrede gerçekleşen olayları bilir.	1	1	0	100
Mantarlar	1	0	1	0
Soyağaçları (Otozomal)	1	0	1	0

AROMAT TYT 1



408,010

%

6,49

MANİSA / YUNUSEMRE
ÖZEL MANİSA KEP KİŞİSEL GELİŞİM KURSU

12 - 12292
TUĞBERK ÖZBEK



1. Öğrenci

Sizin yeriniz
(429.)

Sonuncu Öğrenci

Soru Doğru Yanlış Boş Net

Şube Kurum İlçe İl Genel

Öğrenci Sıra No 8 40 82 95 429 % 6,49

Sınava Katılan Öğrenci Sayısı 134 358 935 1362 6609

	Soru	Doğru	Yanlış	Boş	Net	Başarı
TYT Türkçe	40	34	6	0	32,50	% 81
Cevap Anahtarı	B	ABBACBDBDADEBACADCBDEACAADBECEADBEDEEC				
Cevaplarınız		ABBAdBDBDADEBACdDCABDEACAADBEeAeEDBEbEEb				

	S	D	Y	B%
Türkçe	0	0	0	0
Metne Sözcük Yerleştirme	1	1	0	100
Söz Öbeklerinde Anlam	1	1	0	100
Sözcükler Arası Anlam İlişkileri	1	1	0	100
Sözcükte Anlam	1	1	0	100
Cümleyi Yorumlama ve Açıklama	2	2	0	100
Parçadaki Cümlelerin İçerik ve Özellikleri	1	0	1	0
Çekim Ekleri ve Türleri	1	1	0	100
Ad Sözlü Sözcükler - Karma	1	1	0	100
Cümlelerin Ögeleri - Karma	1	1	0	100
Yazım Kuralları - Karma	1	1	0	100
Bitişik ve Ayrı Yazılan Kelimeler	1	1	0	100
Noktalama İşaretleri - Karma	1	1	0	100
Virgül	1	1	0	100
Paragrafı İkiye Ayırma	1	1	0	100
Cümlelerden Paragraf Oluşturma	1	0	1	0
Paragrafta Anlatım Akışını Bozan Cümle	1	1	0	100
Paragrafta Boş Bırakılan Yerleri Tamamlama	3	3	0	100
Paragrafın Yorumlanması	7	7	0	100
Paragrafta Yardımcı Düşünceler	6	4	2	67
Anlatım Teknikleri	1	1	0	100
Bir Paragrafa Bağlı Çoklu Sorular	6	4	2	67

	Soru	Doğru	Yanlış	Boş	Net	Başarı
Matematik-1	30	25	3	2	24,25	% 81
Geometri	10	6	0	4	6,00	% 60
TYT Matematik	40	31	3	6	30,25	% 76
Cevap Anahtarı	B	CBEDBDBDAEAEBCDCDADADDEECABDDDBEDDACECCCB				
Cevaplarınız		CBEDdABDEAEBCDCDA ADDEcCABDDe BDA E AB				

	S	D	Y	B%
Matematik-1	0	0	0	0
Sayı kümelerini birbiriyle ilişkilendirir.	7	7	0	100
Üslü ifadeleri içeren denklemleri çözer.	1	1	0	100
Kökü ifadeleri içeren denklemleri çözer.	1	0	1	0
Birinci dereceden bir bilinmeyenli denklem ve eşitsizliklerin çözüm kümelerini bulur.	1	1	0	100
Mutlak değer içeren birinci dereceden bir bilinmeyenli denklem ve eşitsizliklerin çözüm kümelerini bulur.	1	1	0	100
Kümelerde birleşim, kesişim, fark, tümeleme işlemleri yardımıyla problemler çözer.	2	1	0	50
Fonksiyonlarla ilgili problemler çözer.	1	1	0	100
Bileşik önermeyi örneklerde açıklar; ve, veya, ya da bağlaçları ile kurulan bileşik önermelerin özelliklerini ve De Morgan'ın kurallarıyla ilgili problemler çözer.	1	1	0	100
Verileri merkezli eğilim ve yayılım ölçülerini hesaplayarak yorumlar.	1	1	0	100
Tam sayılarda bölünebilme kurallarıyla ilgili problemler çözer.	1	1	0	100
Denklemler ve eşitsizlikler ile ilgili problemler çözer.	11	10	1	91
n çeşit nesne ile oluşturulabilecek r li dizilişlerin (permütasyonların) kaç farklı şekilde yapılabileceğini hesaplar.	1	0	0	0
Olasılık kavramı ile ilgili uygulamalar yapar.	1	0	1	0
Geometri	0	0	0	0
Üçgende Açılar	2	2	0	100
Dik Üçgen ve Pisagor Teoremi	1	1	0	100
Yamuk	1	0	0	0
Kare	2	1	0	50
Çokgenler	2	0	0	0
Prizmalar	2	2	0	100

	Soru	Doğru	Yanlış	Boş	Net	Başarı
Tarih-1	5	3	2	0	2,50	% 50
Coğrafya-1	5	3	1	1	2,75	% 55
Felsefe	5	2	3	0	1,25	% 25
Din Küll. ve Ahl. Bil.	5	3	2	0	2,50	% 50
Felsefe (Seçmeli)	5	0	0	5	0,00	% 0
TYT Sosyal	20	11	8	1	9,00	% 45
Cevap Anahtarı	B	CEE BBBDECADEBCAEEDEACCCDABD				
Cevaplarınız		CEEeAc DEeAaBCedDEbbC				

	S	D	Y	B%
Tarih-1	0	0	0	0
İslamiyet öncesi dönemde Türklerin yaşadığı coğrafyalar ile hayat tarzları arasındaki ilişkiyi analiz eder.	1	1	0	100
Hz. Muhammed (s.a.v.) ve Dört Halife Dönemi'nde Müslümanların Arap Yarımadası ve çevresinde siyasi hâkimiyet kur	1	1	0	100
Büyük Selçuklu Devleti Dönemi'ndeki başlıca siyasi gelişmeleri Türk tarihi içerisindeki önemli bağlamında değerlendirir	1	1	0	100
Kuvayımilliyeh hareketinin oluşumundan Büyük Millet Meclisinin açılışına kadar olan süreçte meydana gelen gelişmeler	1	0	1	0
Çağdaşlaşan Türkiye'nin temeli olan Atatürk ilkelerini kavrar.	1	0	1	0
Coğrafya-1	0	0	0	0
Yerleşme Dokuları ve Tipleri	1	1	0	100
Haritalarda Temel Kavramlar	1	0	0	0
Nüfus Piramitleri	1	1	0	100
İklim Elemanları / Sıcaklık	1	1	0	100
Su Kaynakları	1	0	1	0
Felsefe	0	0	0	0
MÖ 6. Yüzyıl - MS 2. Yüzyıl Filozoflarının Felsefi Görüşleri	1	0	1	0
Bilgi Felsefesi	1	1	0	100
MS 2. Yüzyıl - MS 15. Yüzyıl Filozoflarının Felsefi Görüşleri	1	0	1	0
MS 2. Yüzyıl - MS 15. Yüzyıl Felsefesinin Düşünce ve Argümanları	1	1	0	100
Felsefi Düşünce	1	0	1	0
Din Küll. ve Ahl. Bil.	0	0	0	0
ALLAH İNSAN İLİŞKİSİ	2	2	0	100
Din ve İslam	2	0	2	0
HZ. MUHAMMED VE GENÇLİK	1	1	0	100

	Soru	Doğru	Yanlış	Boş	Net	Başarı
Fizik	7	5	2	0	4,50	% 64
Kimya	7	7	0	0	7,00	% 100
Biyoloji	6	6	0	0	6,00	% 100
TYT Fen	20	18	2	0	17,50	% 88
Cevap Anahtarı	B	CBAEBADADCBACBACBCE				
Cevaplarınız		CBACbCdADCBACBACBCE				

	S	D	Y	B%
Fizik	0	0	0	0
Fiziksel Niceliklerin Sınıflandırılması	1	1	0	100
Düzgün Doğrusal Hareket Kavramları	1	1	0	100
İş, Enerji ve Güç	1	1	0	100
Katı, Sıvı, Gaz Basıncı	1	0	1	0
Mıknatıslar ve Manyetik Alan	1	0	1	0
Ses Dalgaları	1	1	0	100
Küresel Aynalar	1	0	1	0
Kimya	0	0	0	0
Kimya Uygulamalarında İş Sağlığı ve Güvenliği	1	1	0	100
Katman Elektron Dağılımı ve Periyodik Tabloda Yer Bulma	1	1	0	100
Güçlü Etkileşimler / Kovalent Bağ	1	1	0	100
Maddenin Fiziksel Hâlleri	1	1	0	100
Kimyasal Hesaplamalar / Sınırlayıcı Bileşen Hesaplamaları	1	1	0	100
Ayırma ve Saffaştırma Teknikleri	1	1	0	100
Asit ve Bazların Metallerle Tepkimeleri	1	1	0	100
Biyoloji	0	0	0	0
Karbohidratlar	1	1	0	100
Ekosistemde Madde ve Enerji Akışı	1	1	0	100
Farklı hücre türlerini karşılaştırır.	1	1	0	100
Mitotik evreyi açıklar ve bu evrede gerçekleşen olayları bilir.	1	1	0	100
Mantarlar	1	1	0	100
Soyağaçları (Otozomal)	1	1	0	100

AROMAT TYT 1

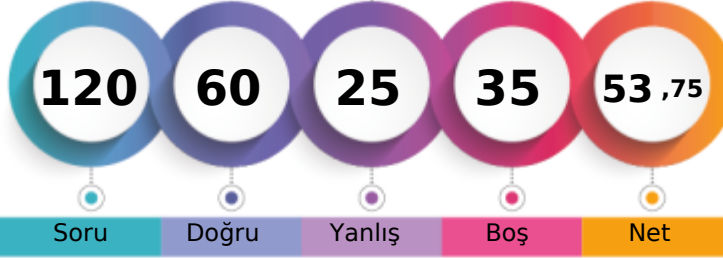

301,820 % 42,43

MANİSA / YUNUSEMRE
ÖZEL MANİSA KEP KİŞİSEL GELİŞİM KURSU12 - 12160
TUNAHAN YAĞAŞ

1. Öğrenci

Sizin yeriniz
(2804.)

Sonuncu Öğrenci

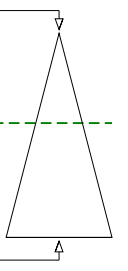

Soru Doğru Yanlış Boş Net

Şube Kurum İlçe İl Genel

Öğrenci Sıra No 73 221 489 622 2804 % 42,43

Sınava Katılan Öğrenci Sayısı 134 358 935 1362 6609

	Soru	Doğru	Yanlış	Boş	Net	Başarı
TYT Türkçe	40	24	14	2	20,50	% 51
Cevap Anahtarı	B	ABBACBDBDADEBACADCBDEACAADBECEADBEDEEC				
Cevaplarınız		ABeACBbBb cdBACAeCABcaACdADBEdaaAcBE aEC				

	S	D	Y	B%
Türkçe	0	0	0	0
Metne Sözcük Yerleştirme	1	1	0	100
Söz Öbeklerinde Anlam	1	1	0	100
Sözcükler Arası Anlam İlişkileri	1	0	1	0
Sözcükte Anlam	1	1	0	100
Cümleli Yorumlama ve Açıklama	2	1	1	50
Parçadaki Cümlelerin İçerik ve Özellikleri	1	1	0	100
Çekim Ekleri ve Türleri	1	1	0	100
Ad Sözlü Sözcükler - Karma	1	0	0	0
Cümlelerin Öğeleri - Karma	1	0	1	0
Yazım Kuralları - Karma	1	0	1	0
Bitişik ve Ayrı Yazılan Kelimeler	1	0	1	0
Noktalama İşaretleri - Karma	1	1	0	100
Virgül	1	1	0	100
Paragrafı İkiye Ayırma	1	1	0	100
Cümlelerden Paragraf Oluşturma	1	1	0	100
Paragrafta Anlatım Akışını Bozan Cümle	1	0	1	0
Paragrafta Boş Bırakılan Yerleri Tamamlama	3	3	0	100
Paragrafın Yorumlanması	7	4	3	57
Paragrafta Yardımcı Düşünceler	6	2	4	33
Anlatım Teknikleri	1	1	0	100
Bir Paragrafa Bağlı Çoklu Sorular	6	4	1	67

	Soru	Doğru	Yanlış	Boş	Net	Başarı
Matematik-1	30	18	0	12	18,00	% 60
Geometri	10	2	0	8	2,00	% 20
TYT Matematik	40	20	0	20	20,00	% 50
Cevap Anahtarı	B	CBEDBDBDEAEBCDCDADADDEECABDDDBEDDACECCCB				
Cevaplarınız		CBEDB DEAEBCDCDA DD B B C				

	S	D	Y	B%
Matematik-1	0	0	0	0
Sayı kümelerini birbiriyle ilişkilendirir.	7	7	0	100
Üslü ifadeleri içeren denklemleri çözer.	1	1	0	100
Kökü ifadeleri içeren denklemleri çözer.	1	1	0	100
Birinci dereceden bir bilinmeyenli denklem ve eşitsizliklerin çözüm kümelerini bulur.	1	0	0	0
Mutlak değer içeren birinci dereceden bir bilinmeyenli denklem ve eşitsizliklerin çözüm kümelerini bulur.	1	0	0	0
Kümelerde birleşim, kesişim, fark, tümeleme işlemleri yardımıyla problemler çözer.	2	1	0	50
Fonksiyonlarla ilgili problemler çözer.	1	1	0	100
Bileşik önermeyi örneklerde açıklar; ve, veya, ya da bağlaçları ile kurulan bileşik önermelerin özelliklerini ve De Morgan'ın yasalarını açıklar.	1	1	0	100
Verileri merkezli eğilim ve yayılım ölçülerini hesaplayarak yorumlar.	1	1	0	100
Tam sayılarda bölünebilme kurallarıyla ilgili problemler çözer.	1	1	0	100
Denklemler ve eşitsizlikler ile ilgili problemler çözer.	11	4	0	36
n çeşit nesne ile oluşturulabilecek r li dizilişlerin (permütasyonların) kaç farklı şekilde yapılabileceğini hesaplar.	1	0	0	0
Olasılık kavramı ile ilgili uygulamalar yapar.	1	0	0	0
Geometri	0	0	0	0
Üçgende Açılar	2	1	0	50
Dik Üçgen ve Pisagor Teoremi	1	0	0	0
Yamuk	1	1	0	100
Kare	2	0	0	0
Çokgenler	2	0	0	0
Prizmalar	2	0	0	0

	Soru	Doğru	Yanlış	Boş	Net	Başarı
Tarih-1	5	3	2	0	2,50	% 50
Coğrafya-1	5	2	1	2	1,75	% 35
Felsefe	5	3	2	0	2,50	% 50
Din Kült. ve Ahl. Bil.	5	3	2	0	2,50	% 50
Felsefe (Seçmeli)	5	0	0	5	0,00	% 0
TYT Sosyal	20	11	7	2	9,25	% 46
Cevap Anahtarı	B	CEEBBDECAEDBCAEDAEACCCDABD				
Cevaplarınız		CEEac D eAaBCbEDEAde				

	S	D	Y	B%
Tarih-1	0	0	0	0
İslamiyet öncesi dönemde Türklerin yaşadığı coğrafyalar ile hayat tarzları arasındaki ilişkiyi analiz eder.	1	1	0	100
Hz. Muhammed (s.a.v.) ve Dört Halife Dönemi'nde Müslümanların Arap Yarımadası ve çevresinde siyasi hâkimiyet kur	1	1	0	100
Büyük Selçuklu Devleti Dönemi'ndeki başlıca siyasi gelişmeleri Türk tarihi içerisindeki önemli bağlamlarda değerlendirir	1	1	0	100
Kuvayımilliyeh hareketinin oluşumundan Büyük Millet Meclisinin açılışına kadar olan süreçte meydana gelen gelişmeler	1	0	1	0
Çağdaşlaşan Türkiye'nin temeli olan Atatürk ilkelerini kavrar.	1	0	1	0
Coğrafya-1	0	0	0	0
Yerleşme Dokuları ve Tipleri	1	1	0	100
Haritalarda Temel Kavramlar	1	0	0	0
Nüfus Piramitleri	1	0	0	0
İklim Elemanları / Sıcaklık	1	1	0	100
Su Kaynakları	1	0	1	0
Felsefe	0	0	0	0
MÖ 6. Yüzyıl - MS 2. Yüzyıl Filozoflarının Felsefi Görüşleri	1	0	1	0
Bilgi Felsefesi	1	1	0	100
MS 2. Yüzyıl - MS 15. Yüzyıl Filozoflarının Felsefi Görüşleri	1	0	1	0
MS 2. Yüzyıl - MS 15. Yüzyıl Felsefesinin Düşünce ve Argümanları	1	1	0	100
Felsefi Düşünce	1	1	0	100
Din Kült. ve Ahl. Bil.	0	0	0	0
ALLAH İNSAN İLİŞKİSİ	2	2	0	100
Din ve İslam	2	1	1	50
HZ. MUHAMMED VE GENÇLİK	1	0	1	0

	Soru	Doğru	Yanlış	Boş	Net	Başarı
Fizik	7	1	4	2	0,00	% 0
Kimya	7	2	0	5	2,00	% 29
Biyoloji	6	2	0	4	2,00	% 33
TYT Fen	20	5	4	11	4,00	% 20
Cevap Anahtarı	B	CBAEBADADCBABEACDBCBE				
Cevaplarınız		e daaA AD C C				

	S	D	Y	B%
Fizik	0	0	0	0
Fiziksel Niceliklerin Sınıflandırılması	1	0	0	0
Düzgün Doğrusal Hareket Kavramları	1	0	1	0
İş, Enerji ve Güç	1	0	1	0
Katı, Sıvı, Gaz Basıncı	1	0	1	0
Mıknatıslar ve Manyetik Alan	1	1	0	100
Ses Dalgaları	1	0	1	0
Küresel Aynalar	1	0	0	0
Kimya	0	0	0	0
Kimya Uygulamalarında İş Sağlığı ve Güvenliği	1	1	0	100
Katman Elektron Dağılımı ve Periyodik Tabloda Yer Bulma	1	1	0	100
Güçlü Etkileşimler / Kovalent Bağ	1	0	0	0
Maddenin Fiziksel Hâlleri	1	0	0	0
Kimyasal Hesaplamalar / Sınırlayıcı Bileşen Hesaplamaları	1	0	0	0
Ayırma ve Saffaştırma Teknikleri	1	0	0	0
Asit ve Bazların Metallerle Tepkimeleri	1	0	0	0
Biyoloji	0	0	0	0
Karbohidratlar	1	0	0	0
Ekosistemde Madde ve Enerji Akışı	1	1	0	100
Farklı hücre türlerini karşılaştırır.	1	0	0	0
Mitotik evreyi açıklar ve bu evrede gerçekleşen olayları bilir.	1	0	0	0
Mantarlar	1	0	0	0
Soyağaçları (Otozomal)	1	1	0	100

AROMAT TYT 1

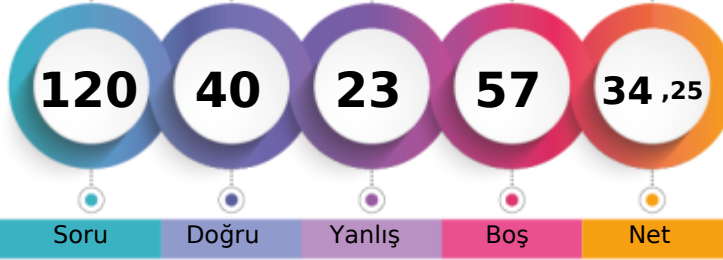

243,045 % 72,64

MANİSA / YUNUSEMRE
ÖZEL MANİSA KEP KİŞİSEL GELİŞİM KURSU12 - 12321
UMUT YILMAZ

1. Öğrenci

Sizin yeriniz
(4801.)

Sonuncu Öğrenci

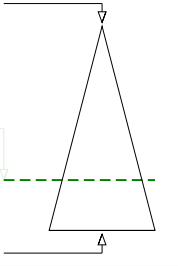

Soru Doğru Yanlış Boş Net

Şube Kurum İlçe İl Genel

Öğrenci Sıra No 116 312 766 1060 4801 % 72,64

Sınava Katılan Öğrenci Sayısı 134 358 935 1362 6609

	Soru	Doğru	Yanlış	Boş	Net	Başarı
TYT Türkçe	40	22	12	6	19,00	% 48
Cevap Anahtarı	B	ABBACBDBDADEBACADCBDEACAADBECEADBEDEEC				
Cevaplarınız		ABBACaDB	BdCcD c	DacCAAaBbECEeDcEaEEd		

	S	D	Y	B%
Türkçe	0	0	0	0
Metne Sözcük Yerleştirme	1	1	0	100
Söz Öbeklerinde Anlam	1	1	0	100
Sözcükler Arası Anlam İlişkileri	1	1	0	100
Sözcükte Anlam	1	1	0	100
Cümleli Yorumlama ve Açıklama	2	1	1	50
Parçadaki Cümlelerin İçerik ve Özellikleri	1	1	0	100
Çekim Ekleri ve Türleri	1	1	0	100
Ad Soylu Sözcükler - Karma	1	0	0	0
Cümlelerin Öğeleri - Karma	1	0	0	0
Yazım Kuralları - Karma	1	0	0	0
Bitişik ve Ayrı Yazılan Kelimeler	1	0	0	0
Noktalama İşaretleri - Karma	1	0	1	0
Virgül	1	1	0	100
Paragrafı İkiye Ayırma	1	1	0	100
Cümlelerden Paragraf Oluşturma	1	0	1	0
Paragrafta Anlatım Akışını Bozan Cümle	1	1	0	100
Paragrafta Boş Bırakılan Yerleri Tamamlama	3	0	1	0
Paragrafın Yorumlanması	7	4	3	57
Paragrafta Yardımcı Düşünceler	6	5	1	83
Anlatım Teknikleri	1	0	1	0
Bir Paragrafa Bağlı Çoklu Sorular	6	3	3	50

	Soru	Doğru	Yanlış	Boş	Net	Başarı
Matematik-1	30	2	2	26	1,50	% 5
Geometri	10	1	1	8	0,75	% 8
TYT Matematik	40	3	3	34	2,25	% 6
Cevap Anahtarı	B	CBEDBDBDEAEBCDCDADADDEECABDDDBEDDACECCCB				
Cevaplarınız		CB	cb		B	d

	S	D	Y	B%
Matematik-1	0	0	0	0
Sayı kümelerini birbiriyle ilişkilendirir.	7	2	1	29
Üslü ifadeleri içeren denklemleri çözer.	1	0	0	0
Kökü ifadeleri içeren denklemleri çözer.	1	0	0	0
Birinci dereceden bir bilinmeyenli denklem ve eşitsizliklerin çözüm kümelerini bulur.	1	0	0	0
Mutlak değer içeren birinci dereceden bir bilinmeyenli denklem ve eşitsizliklerin çözüm kümelerini bulur.	1	0	0	0
Kümelerde birleşim, kesişim, fark, tümeleme işlemleri yardımıyla problemler çözer.	2	0	1	0
Fonksiyonlarla ilgili problemler çözer.	1	0	0	0
Bileşik önermeyi örneklerde açıklar; ve, veya, ya da bağlaçları ile kurulan bileşik önermelerin özelliklerini ve De Morgan'ın kurallarıyla ilgili problemler çözer.	1	0	0	0
Verileri merkezi eğilim ve yayılım ölçülerini hesaplayarak yorumlar.	1	0	0	0
Tam sayılarda bölünebilme kurallarıyla ilgili problemler çözer.	1	0	0	0
Denklemler ve eşitsizlikler ile ilgili problemler çözer.	11	0	0	0
n çeşit nesne ile oluşturulabilecek r li dizilişlerin (permütasyonların) kaç farklı şekilde yapılabileceğini hesaplar.	1	0	0	0
Olasılık kavramı ile ilgili uygulamalar yapar.	1	0	0	0
Geometri	0	0	0	0
Üçgende Açılar	2	1	0	50
Dik Üçgen ve Pisagor Teoremi	1	0	0	0
Yamuk	1	0	0	0
Kare	2	0	0	0
Çokgenler	2	0	1	0
Prizmalar	2	0	0	0

	Soru	Doğru	Yanlış	Boş	Net	Başarı
Tarih-1	5	3	2	0	2,50	% 50
Coğrafya-1	5	1	0	4	1,00	% 20
Felsefe	5	4	1	0	3,75	% 75
Din Küll. ve Ahl. Bil.	5	4	1	0	3,75	% 75
Felsefe (Seçmeli)	5	0	0	5	0,00	% 0
TYT Sosyal	20	12	4	4	11,00	% 55
Cevap Anahtarı	B	CEE BBBDECADEBCAEEDEACCCDABD				
Cevaplarınız		CEEac	E	DBCACDEAbC		

	S	D	Y	B%
Tarih-1	0	0	0	0
İslamiyet öncesi dönemde Türklerin yaşadığı coğrafyalar ile hayat tarzları arasındaki ilişkiyi analiz eder.	1	1	0	100
Hz. Muhammed (s.a.v.) ve Dört Halife Dönemi'nde Müslümanların Arap Yarımadası ve çevresinde siyasi hâkimiyet kur	1	1	0	100
Büyük Selçuklu Devleti Dönemi'ndeki başlıca siyasi gelişmeleri Türk tarihi içerisindeki önemi bağlamında değerlendirir	1	1	0	100
Kuvayımilliyeh hareketinin oluşumundan Büyük Millet Meclisinin açılışına kadar olan süreçte meydana gelen gelişmeler	1	0	1	0
Çağdaşlaşan Türkiye'nin temeli olan Atatürk ilkelerini kavrar.	1	0	1	0
Coğrafya-1	0	0	0	0
Yerleşme Dokuları ve Tipleri	1	0	0	0
Haritalarda Temel Kavramlar	1	0	0	0
Nüfus Piramitleri	1	1	0	100
İklim Elemanları / Sıcaklık	1	0	0	0
Su Kaynakları	1	0	0	0
Felsefe	0	0	0	0
MÖ 6. Yüzyıl - MS 2. Yüzyıl Filozoflarının Felsefi Görüşleri	1	1	0	100
Bilgi Felsefesi	1	1	0	100
MS 2. Yüzyıl - MS 15. Yüzyıl Filozoflarının Felsefi Görüşleri	1	1	0	100
MS 2. Yüzyıl - MS 15. Yüzyıl Felsefesinin Düşünce ve Argümanları	1	1	0	100
Felsefi Düşünce	1	0	1	0
Din Küll. ve Ahl. Bil.	0	0	0	0
ALLAH İNSAN İLİŞKİSİ	2	2	0	100
Din ve İslam	2	1	1	50
HZ. MUHAMMED VE GENÇLİK	1	1	0	100

	Soru	Doğru	Yanlış	Boş	Net	Başarı
Fizik	7	2	3	2	1,25	% 18
Kimya	7	1	1	5	0,75	% 11
Biyoloji	6	0	0	6	0,00	% 0
TYT Fen	20	3	4	13	2,00	% 10
Cevap Anahtarı	B	CBAEBADADCBACBDCBCBE				
Cevaplarınız		e	AEa	aA	a	

	S	D	Y	B%
Fizik	0	0	0	0
Fiziksel Niceliklerin Sınıflandırılması	1	0	0	0
Düzgün Doğrusal Hareket Kavramları	1	0	1	0
İş, Enerji ve Güç	1	1	0	100
Katı, Sıvı, Gaz Basıncı	1	1	0	100
Mıknatıslar ve Manyetik Alan	1	0	0	0
Ses Dalgaları	1	0	1	0
Küresel Aynalar	1	0	1	0
Kimya	0	0	0	0
Kimya Uygulamalarında İş Sağlığı ve Güvenliği	1	1	0	100
Katman Elektron Dağılımı ve Periyodik Tabloda Yer Bulma	1	0	0	0
Güçlü Etkileşimler / Kovalent Bağ	1	0	0	0
Maddenin Fiziksel Hâlleri	1	0	0	0
Kimyasal Hesaplamalar / Sınırlayıcı Bileşen Hesaplamaları	1	0	0	0
Ayırma ve Saffaştırma Teknikleri	1	0	1	0
Asit ve Bazların Metallerle Tepkimeleri	1	0	0	0
Biyoloji	0	0	0	0
Karbohidratlar	1	0	0	0
Ekosistemde Madde ve Enerji Akışı	1	0	0	0
Farklı hücre türlerini karşılaştırır.	1	0	0	0
Mitotik evreyi açıklar ve bu evrede gerçekleşen olayları bilir.	1	0	0	0
Mantarlar	1	0	0	0
Soyağaçları (Otozomal)	1	0	0	0

AROMAT TYT 1



291,243 % 47,84

MANİSA / YUNUSEMRE
ÖZEL MANİSA KEP KİŞİSEL GELİŞİM KURSU

12 - 12305
YAĞIZ AYDIN

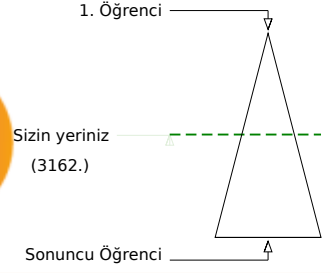
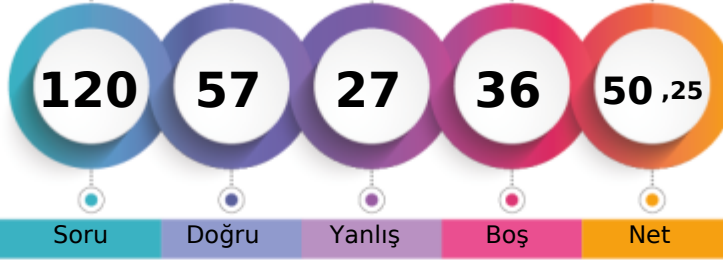

Şube	Kurum	İlçe	İl	Genel
Öğrenci Sıra No	80	242	550	707
Sınava Katılan Öğrenci Sayısı	134	358	935	1362
				3162 % 47,84
				6609

	Soru	Doğru	Yanlış	Boş	Net	Başarı
TYT Türkçe	40	24	11	5	21,25	% 53
Cevap Anahtarı	B	ABBACBDBDADEBACADCBDEACAADBECEADBEDEEC				
Cevaplarınız		ABBcCaD c AbADbABDEAdeADBEeBeEdeDEEEe				

	S	D	Y	B%
Türkçe	0	0	0	0
Metne Sözcük Yerleştirme	1	0	1	0
Söz Öbeklerinde Anlam	1	1	0	100
Sözcükler Arası Anlam İlişkileri	1	1	0	100
Sözcükte Anlam	1	1	0	100
Cümleli Yorumlama ve Açıklama	2	1	1	50
Parçadaki Cümlelerin İçerik ve Özellikleri	1	1	0	100
Çekim Ekleri ve Türleri	1	0	0	0
Ad Söylü Sözcükler - Karma	1	0	0	0
Cümlelerin Öğeleri - Karma	1	0	0	0
Yazım Kuralları - Karma	1	0	1	0
Bitişik ve Ayrı Yazılan Kelimeler	1	0	0	0
Noktalama İşaretleri - Karma	1	1	0	100
Virgül	1	0	0	0
Paragrafı İkiye Ayırma	1	0	1	0
Cümlelerden Paragraf Oluşturma	1	1	0	100
Paragrafta Anlatım Akışını Bozan Cümle	1	1	0	100
Paragrafta Boş Bırakılan Yerleri Tamamlama	3	2	1	67
Paragrafın Yorumlanması	7	5	2	71
Paragrafta Yardımcı Düşünceler	6	4	2	67
Anlatım Teknikleri	1	1	0	100
Bir Paragrafa Bağlı Çoklu Sorular	6	4	2	67

	Soru	Doğru	Yanlış	Boş	Net	Başarı
Matematik-1	30	10	6	14	8,50	% 28
Geometri	10	2	1	7	1,75	% 18
TYT Matematik	40	12	7	21	10,25	% 26
Cevap Anahtarı	B	CBEDBDBDEAEBCDCDADADDEECABDDDBEDDACECCCB				
Cevaplarınız		eBED BeEAE D A a cB c dB d E				

	S	D	Y	B%
Matematik-1	0	0	0	0
Sayı kümelerini birbiriyle ilişkilendirir.	7	4	2	57
Üslü ifadeleri içeren denklemleri çözer.	1	1	0	100
Kökü ifadeleri içeren denklemleri çözer.	1	0	0	0
Birinci dereceden bir bilinmeyenli denklem ve eşitsizliklerin çözüm kümelerini bulur.	1	1	0	100
Mutlak değer içeren birinci dereceden bir bilinmeyenli denklem ve eşitsizliklerin çözüm kümelerini bulur.	1	0	0	0
Kümelerde birleşim, kesişim, fark, tümeleme işlemleri yardımıyla problemler çözer.	2	1	0	50
Fonksiyonlarla ilgili problemler çözer.	1	0	0	0
Bileşik önermeyi örneklerde açıklar; ve, veya, ya da bağlaçları ile kurulan bileşik önermelerin özelliklerini ve De Morgan'ı	1	1	0	100
Verileri merkezî eğilim ve yayılım ölçülerini hesaplayarak yorumlar.	1	0	0	0
Tam sayılarda bölünebilme kurallarıyla ilgili problemler çözer.	1	1	0	100
Denklemler ve eşitsizlikler ile ilgili problemler çözer.	11	1	3	9
n çeşit nesne ile oluşturulabilecek r li dizilişlerin (permütasyonların) kaç farklı şekilde yapılabileceğini hesaplar.	1	0	1	0
Olasılık kavramı ile ilgili uygulamalar yapar.	1	0	0	0
Geometri	0	0	0	0
Üçgende Açılar	2	1	0	50
Dik Üçgen ve Pisagor Teoremi	1	0	1	0
Yamuk	1	0	0	0
Kare	2	1	0	50
Çokgenler	2	0	0	0
Prizmalar	2	0	0	0

	Soru	Doğru	Yanlış	Boş	Net	Başarı
Tarih-1	5	3	2	0	2,50	% 50
Coğrafya-1	5	4	1	0	3,75	% 75
Felsefe	5	4	1	0	3,75	% 75
Din Küll. ve Ahl. Bil.	5	3	2	0	2,50	% 50
Felsefe (Seçmeli)	5	0	0	5	0,00	% 0
TYT Sosyal	20	14	6	0	12,50	% 63
Cevap Anahtarı	B	CEE BBBDECADEBCEAEDEACCCDABD				
Cevaplarınız		CEEccceDECADEBCEeDEEAbE				

	S	D	Y	B%
Tarih-1	0	0	0	0
İslamiyet öncesi dönemde Türklerin yaşadığı coğrafyalar ile hayat tarzları arasındaki ilişkiyi analiz eder.	1	1	0	100
Hz. Muhammed (s.a.v.) ve Dört Halife Dönemi'nde Müslümanların Arap Yarımadası ve çevresinde siyasi hâkimiyet kur	1	1	0	100
Büyük Selçuklu Devleti Dönemi'ndeki başlıca siyasi gelişmeleri Türk tarihi içerisindeki önemi bağlamında değerlendirir	1	1	0	100
Kuvayımilliye hareketinin oluşumundan Büyük Millet Meclisinin açılışına kadar olan süreçte meydana gelen gelişmeler	1	0	1	0
Çağdaşlaşan Türkiye'nin temeli olan Atatürk ilkelerini kavrar.	1	0	1	0
Coğrafya-1	0	0	0	0
Yerleşme Dokuları ve Tipleri	1	1	0	100
Haritalarda Temel Kavramlar	1	0	1	0
Nüfus Piramitleri	1	1	0	100
İklim Elemanları / Sıcaklık	1	1	0	100
Su Kaynakları	1	1	0	100
Felsefe	0	0	0	0
MÖ 6. Yüzyıl - MS 2. Yüzyıl Filozoflarının Felsefi Görüşleri	1	1	0	100
Bilgi Felsefesi	1	1	0	100
MS 2. Yüzyıl - MS 15. Yüzyıl Filozoflarının Felsefi Görüşleri	1	0	1	0
MS 2. Yüzyıl - MS 15. Yüzyıl Felsefesinin Düşünce ve Argümanları	1	1	0	100
Felsefi Düşünce	1	1	0	100
Din Küll. ve Ahl. Bil.	0	0	0	0
ALLAH İNSAN İLİŞKİSİ	2	2	0	100
Din ve İslam	2	1	1	50
HZ. MUHAMMED VE GENÇLİK	1	0	1	0

	Soru	Doğru	Yanlış	Boş	Net	Başarı
Fizik	7	3	1	3	2,75	% 39
Kimya	7	3	2	2	2,50	% 36
Biyoloji	6	1	0	5	1,00	% 17
TYT Fen	20	7	3	10	6,25	% 31
Cevap Anahtarı	B	CBAEBADADCBCEACDBCBE				
Cevaplarınız		CdAE ADCE dC				

	S	D	Y	B%
Fizik	0	0	0	0
Fiziksel Niceliklerin Sınıflandırılması	1	0	1	0
Düzgün Doğrusal Hareket Kavramları	1	1	0	100
İş, Enerji ve Güç	1	1	0	100
Katı, Sıvı, Gaz Basıncı	1	1	0	100
Mıknatıslar ve Manyetik Alan	1	0	0	0
Ses Dalgaları	1	0	0	0
Küresel Aynalar	1	0	0	0
Kimya	0	0	0	0
Kimya Uygulamalarında İş Sağlığı ve Güvenliği	1	1	0	100
Katman Elektron Dağılımı ve Periyodik Tabloda Yer Bulma	1	1	0	100
Güçlü Etkileşimler / Kovalent Bağ	1	0	0	0
Maddenin Fiziksel Hâlleri	1	0	1	0
Kimyasal Hesaplamalar / Sınırlayıcı Bileşen Hesaplamaları	1	0	0	0
Ayırma ve Saffaştırma Teknikleri	1	1	0	100
Asit ve Bazların Metallerle Tepkimeleri	1	0	1	0
Biyoloji	0	0	0	0
Karbohidratlar	1	0	0	0
Ekosistemde Madde ve Enerji Akışı	1	1	0	100
Farklı hücre türlerini karşılaştırır.	1	0	0	0
Mitotik evreyi açıklar ve bu evrede gerçekleşen olayları bilir.	1	0	0	0
Mantarlar	1	0	0	0
Soyağaçları (Otozomal)	1	0	0	0

AROMAT TYT 1

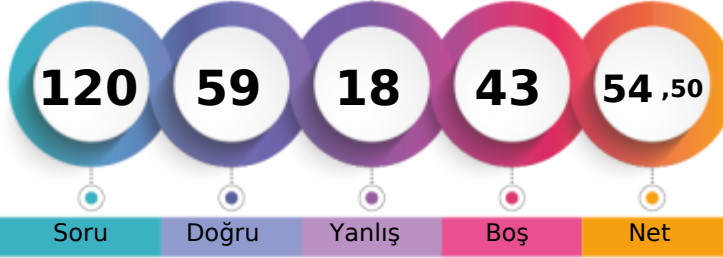

303,035 % 41,85

MANİSA / YUNUSEMRE
ÖZEL MANİSA KEP KİŞİSEL GELİŞİM KURSU12 - 12139
ZAFER KARAĞAÇ

1. Öğrenci

Sizin yeriniz
(2766.)

Sonuncu Öğrenci

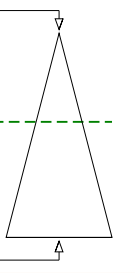

Soru Doğru Yanlış Boş Net

Şube Kurum İlçe İl Genel

Öğrenci Sıra No 72 220 486 616 2766 % 41,85

Sınava Katılan Öğrenci Sayısı 134 358 935 1362 6609

	Soru	Doğru	Yanlış	Boş	Net	Başarı
TYT Türkçe	40	31	6	3	29,50	% 74
Cevap Anahtarı	A	ABBADBCBADDEABCADACBEDACAAEBDECAEDBEECDE				
Cevaplarınız		ABBADBC eEABCeDACBEDACAAbBadaAEDBEECDE				

	S	D	Y	B%
Türkçe	0	0	0	0
Metne Sözcük Yerleştirme	1	1	0	100
Söz Öbeklerinde Anlam	1	1	0	100
Sözcükler Arası Anlam İlişkileri	1	1	0	100
Sözcükte Anlam	1	1	0	100
Cümleyi Yorumlama ve Açıklama	2	2	0	100
Parçadaki Cümlelerin İçerik ve Özellikleri	1	1	0	100
Çekim Ekleri ve Türleri	1	0	0	0
Ad Sözcük Türleri - Karma	1	0	0	0
Cümlelerin Ögeleri - Karma	1	0	0	0
Yazım Kuralları - Karma	1	0	1	0
Bitişik ve Ayrı Yazılan Kelimeler	1	1	0	100
Noktalama İşaretleri - Karma	1	1	0	100
Virgül	1	1	0	100
Paragrafı İkiye Ayırma	1	1	0	100
Cümlelerden Paragraf Oluşturma	1	0	1	0
Paragrafta Anlatım Akışını Bozan Cümle	1	1	0	100
Paragrafta Boş Bırakılan Yerleri Tamamlama	3	3	0	100
Paragrafın Yorumlanması	7	6	1	86
Paragrafta Yardımcı Düşünceler	6	4	2	67
Anlatım Teknikleri	1	0	1	0
Bir Paragrafa Bağlı Çoklu Sorular	6	6	0	100

	Soru	Doğru	Yanlış	Boş	Net	Başarı
Matematik-1	30	8	2	20	7,50	% 25
Geometri	10	0	0	10	0,00	% 0
TYT Matematik	40	8	2	30	7,50	% 19
Cevap Anahtarı	A	BCEBDBADAEEBDCADADEDDCABEDDEBDBACCCECCBA				
Cevaplarınız		BCEeDB D E D b				

	S	D	Y	B%
Matematik-1	0	0	0	0
Sayı kümelerini birbiriyle ilişkilendirir.	7	4	0	57
Üslü ifadeleri içeren denklemleri çözer.	1	1	0	100
Kökü ifadeleri içeren denklemleri çözer.	1	0	1	0
Birinci dereceden bir bilinmeyenli denklem ve eşitsizliklerin çözüm kümelerini bulur.	1	1	0	100
Mutlak değer içeren birinci dereceden bir bilinmeyenli denklem ve eşitsizliklerin çözüm kümelerini bulur.	1	0	0	0
Kümelerde birleşim, kesişim, fark, tümeleme işlemleri yardımıyla problemler çözer.	2	1	0	50
Fonksiyonlarla ilgili problemler çözer.	1	0	0	0
Bileşik önermeyi örneklerde açıklar; ve, veya, ya da bağlaçları ile kurulan bileşik önermelerin özelliklerini ve De Morgan'ın yasalarını açıklar.	1	1	0	100
Verileri merkezli eğilim ve yayılım ölçülerini hesaplayarak yorumlar.	1	0	0	0
Tam sayılarda bölünebilme kurallarıyla ilgili problemler çözer.	1	0	0	0
Denklemler ve eşitsizlikler ile ilgili problemler çözer.	11	0	1	0
n çeşit nesne ile oluşturulabilecek r li dizilişlerin (permütasyonların) kaç farklı şekilde yapılabileceğini hesaplar.	1	0	0	0
Olasılık kavramı ile ilgili uygulamalar yapar.	1	0	0	0
Geometri	0	0	0	0
Üçgende Açılar	2	0	0	0
Dik Üçgen ve Pisagor Teoremi	1	0	0	0
Yamuk	1	0	0	0
Kare	2	0	0	0
Çokgenler	2	0	0	0
Prizmalar	2	0	0	0

	Soru	Doğru	Yanlış	Boş	Net	Başarı
Tarih-1	5	4	1	0	3,75	% 75
Coğrafya-1	5	0	3	2	-0,75	% 0
Felsefe	5	4	1	0	3,75	% 75
Din Kült. ve Ahl. Bil.	5	4	1	0	3,75	% 75
Felsefe (Seçmeli)	5	0	0	5	0,00	% 0
TYT Sosyal	20	12	6	2	10,50	% 53
Cevap Anahtarı	A	ECEBDBEACDBACEDAECCBDACD				
Cevaplarınız		ECEBce d eDBACDdAEcC				

	S	D	Y	B%
Tarih-1	0	0	0	0
İslamiyet öncesi dönemde Türklerin yaşadığı coğrafyalar ile hayat tarzları arasındaki ilişkiyi analiz eder.	1	1	0	100
Hz. Muhammed (s.a.v.) ve Dört Halife Dönemi'nde Müslümanların Arap Yarımadası ve çevresinde siyasi hâkimiyet kur	1	1	0	100
Büyük Selçuklu Devleti Dönemi'ndeki başlıca siyasi gelişmeleri Türk tarihi içerisindeki önemi bağlamında değerlendirir	1	1	0	100
Kuvayımilliyeh hareketinin oluşumundan Büyük Millet Meclisinin açılışına kadar olan süreçte meydana gelen gelişmeler	1	1	0	100
Çağdaşlaşan Türkiye'nin temeli olan Atatürk ilkelerini kavrar.	1	0	1	0
Coğrafya-1	0	0	0	0
Yerleşme Dokuları ve Tipleri	1	0	1	0
Haritalarda Temel Kavramlar	1	0	0	0
Nüfus Piramitleri	1	0	1	0
İklim Elemanları / Sıcaklık	1	0	0	0
Su Kaynakları	1	0	1	0
Felsefe	0	0	0	0
MÖ 6. Yüzyıl - MS 2. Yüzyıl Filozoflarının Felsefi Görüşleri	1	1	0	100
Bilgi Felsefesi	1	1	0	100
MS 2. Yüzyıl - MS 15. Yüzyıl Filozoflarının Felsefi Görüşleri	1	1	0	100
MS 2. Yüzyıl - MS 15. Yüzyıl Felsefesinin Düşünce ve Argümanları	1	1	0	100
Felsefi Düşünce	1	0	1	0
Din Kült. ve Ahl. Bil.	0	0	0	0
ALLAH İNSAN İLİŞKİSİ	2	2	0	100
Din ve İslam	2	1	1	50
HZ. MUHAMMED VE GENÇLİK	1	1	0	100

	Soru	Doğru	Yanlış	Boş	Net	Başarı
Fizik	7	3	3	1	2,25	% 32
Kimya	7	4	0	3	4,00	% 57
Biyoloji	6	1	1	4	0,75	% 13
TYT Fen	20	8	4	8	7,00	% 35
Cevap Anahtarı	A	BCAEABDADEABCADCBEBC				
Cevaplarınız		BCeCbC AD A C C b				

	S	D	Y	B%
Fizik	0	0	0	0
Fiziksel Niceliklerin Sınıflandırılması	1	1	0	100
Düzgün Doğrusal Hareket Kavramları	1	1	0	100
İş, Enerji ve Güç	1	0	1	0
Katı, Sıvı, Gaz Basıncı	1	0	1	0
Mıknatıslar ve Manyetik Alan	1	0	1	0
Ses Dalgaları	1	1	0	100
Küresel Aynalar	1	0	0	0
Kimya	0	0	0	0
Kimya Uygulamalarında İş Sağlığı ve Güvenliği	1	1	0	100
Katman Elektron Dağılımı ve Periyodik Tabloda Yer Bulma	1	1	0	100
Güçlü Etkileşimler / Kovalent Bağ	1	0	0	0
Maddenin Fiziksel Hâlleri	1	1	0	100
Kimyasal Hesaplamalar / Sınırlayıcı Bileşen Hesaplamaları	1	0	0	0
Ayırma ve Saffaştırma Teknikleri	1	1	0	100
Asit ve Bazların Metallerle Tepkimeleri	1	0	0	0
Biyoloji	0	0	0	0
Karbohidratlar	1	0	0	0
Ekosistemde Madde ve Enerji Akışı	1	1	0	100
Farklı hücre türlerini karşılaştırır.	1	0	0	0
Mitotik evreyi açıklar ve bu evrede gerçekleşen olayları bilir.	1	0	0	0
Mantarlar	1	0	0	0
Soyağaçları (Otozomal)	1	0	1	0

AROMAT TYT 1



345,700 % 23,45

MANİSA / YUNUSEMRE
ÖZEL MANİSA KEP KİŞİSEL GELİŞİM KURSU

12 - 12170
ZEHRİ ZAMAN

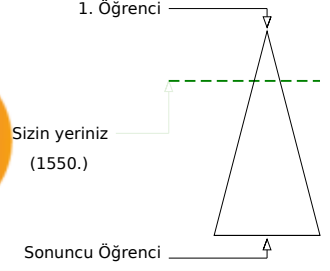
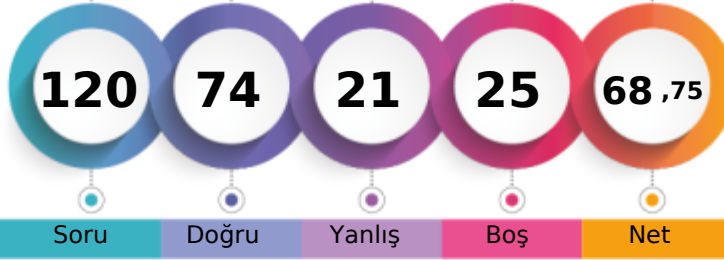

Soru Doğru Yanlış Boş Net

	Şube	Kurum	İlçe	İl	Genel
Öğrenci Sıra No	42	140	295	348	1550
Sınava Katılan Öğrenci Sayısı	134	358	935	1362	6609

	Soru	Doğru	Yanlış	Boş	Net	Başarı
TYT Türkçe	40	34	6	0	32,50	% 81
Cevap Anahtarı	A ABBADBCBADDEABCADACBEDACAAEBDECAEDBEECDE					
Cevaplarınız	ABBADBCBAbDbABCADACBaDACAEBDDaAEDBEEeDE					

	S	D	Y	B%
Türkçe	0	0	0	0
Metne Sözcük Yerleştirme	1	1	0	100
Söz Öbeklerinde Anlam	1	1	0	100
Sözcükler Arası Anlam İlişkileri	1	1	0	100
Sözcükte Anlam	1	1	0	100
Cümleli Yorumlama ve Açıklama	2	2	0	100
Parçadaki Cümlelerin İçerik ve Özellikleri	1	1	0	100
Çekim Ekleri ve Türleri	1	1	0	100
Ad Sözlü Sözcükler - Karma	1	1	0	100
Cümlelerin Öğeleri - Karma	1	0	1	0
Yazım Kuralları - Karma	1	1	0	100
Bitişik ve Ayrı Yazılan Kelimeler	1	0	1	0
Noktalama İşaretleri - Karma	1	1	0	100
Virgül	1	1	0	100
Paragrafı İkiye Ayırma	1	1	0	100
Cümlelerden Paragraf Oluşturma	1	1	0	100
Paragrafta Anlatım Akışını Bozan Cümle	1	1	0	100
Paragrafta Boş Bırakılan Yerleri Tamamlama	3	3	0	100
Paragrafın Yorumlanması	7	6	1	86
Paragrafta Yardımcı Düşünceler	6	4	2	67
Anlatım Teknikleri	1	1	0	100
Bir Paragrafa Bağlı Çoklu Sorular	6	5	1	83

	Soru	Doğru	Yanlış	Boş	Net	Başarı
Matematik-1	30	18	2	10	17,50	% 58
Geometri	10	0	0	10	0,00	% 0
TYT Matematik	40	18	2	20	17,50	% 44
Cevap Anahtarı	A BCEBDBADAEEBDCADADEDDCABEDDEBDBACCCECCBA					
Cevaplarınız	BCEBDC DAE E DaCAD DDC B D					

	S	D	Y	B%
Matematik-1	0	0	0	0
Sayı kümelerini birbiriyle ilişkilendirir.	7	6	1	86
Üslü ifadeleri içeren denklemleri çözer.	1	1	0	100
Kökü ifadeleri içeren denklemleri çözer.	1	1	0	100
Birinci dereceden bir bilinmeyenli denklem ve eşitsizliklerin çözüm kümelerini bulur.	1	0	1	0
Mutlak değer içeren birinci dereceden bir bilinmeyenli denklem ve eşitsizliklerin çözüm kümelerini bulur.	1	0	0	0
Kümelerde birleşim, kesişim, fark, tümeleme işlemleri yardımıyla problemler çözer.	2	1	0	50
Fonksiyonlarla ilgili problemler çözer.	1	0	0	0
Bileşik önermeyi örneklerde açıklar; ve, veya, ya da bağlaçları ile kurulan bileşik önermelerin özelliklerini ve De Morgan'ı	1	1	0	100
Verileri merkezi eğilim ve yayılım ölçülerini hesaplayarak yorumlar.	1	1	0	100
Tam sayılarda bölünebilme kurallarıyla ilgili problemler çözer.	1	1	0	100
Denklemler ve eşitsizlikler ile ilgili problemler çözer.	11	6	0	55
n çeşit nesne ile oluşturulabilecek r li dizilişlerin (permütasyonların) kaç farklı şekilde yapılabileceğini hesaplar.	1	0	0	0
Olasılık kavramı ile ilgili uygulamalar yapar.	1	0	0	0
Geometri	0	0	0	0
Üçgende Açılar	2	0	0	0
Dik Üçgen ve Pisagor Teoremi	1	0	0	0
Yamuk	1	0	0	0
Kare	2	0	0	0
Çokgenler	2	0	0	0
Prizmalar	2	0	0	0

	Soru	Doğru	Yanlış	Boş	Net	Başarı
Tarih-1	5	3	2	0	2,50	% 50
Coğrafya-1	5	2	3	0	1,25	% 25
Felsefe	5	4	1	0	3,75	% 75
Din Küll. ve Ahl. Bil.	5	4	1	0	3,75	% 75
Felsefe (Seçmeli)	5	0	0	5	0,00	% 0
TYT Sosyal	20	13	7	0	11,25	% 56
Cevap Anahtarı	A ECEBDBEACDBACEDAECCBDACD					
Cevaplarınız	ECEecDdadCDBAbEDAEbC					

	S	D	Y	B%
Tarih-1	0	0	0	0
İslamiyet öncesi dönemde Türklerin yaşadığı coğrafyalar ile hayat tarzları arasındaki ilişkiyi analiz eder.	1	1	0	100
Hz. Muhammed (s.a.v.) ve Dört Halife Dönemi'nde Müslümanların Arap Yarımadası ve çevresinde siyasi hâkimiyet kur	1	1	0	100
Büyük Selçuklu Devleti Dönemi'ndeki başlıca siyasi gelişmeleri Türk tarihi içerisindeki önemi bağlamında değerlendirir	1	1	0	100
Kuvayımilliye hareketinin oluşumundan Büyük Millet Meclisinin açılışına kadar olan süreçte meydana gelen gelişmeler	1	0	1	0
Çağdaşlaşan Türkiye'nin temeli olan Atatürk ilkelerini kavrar.	1	0	1	0
Coğrafya-1	0	0	0	0
Yerleşme Dokuları ve Tipleri	1	1	0	100
Haritalarda Temel Kavramlar	1	0	1	0
Nüfus Piramitleri	1	0	1	0
İklim Elemanları / Sıcaklık	1	0	1	0
Su Kaynakları	1	1	0	100
Felsefe	0	0	0	0
MÖ 6. Yüzyıl - MS 2. Yüzyıl Filozoflarının Felsefi Görüşleri	1	1	0	100
Bilgi Felsefesi	1	1	0	100
MS 2. Yüzyıl - MS 15. Yüzyıl Filozoflarının Felsefi Görüşleri	1	1	0	100
MS 2. Yüzyıl - MS 15. Yüzyıl Felsefesinin Düşünce ve Argümanları	1	0	1	0
Felsefi Düşünce	1	1	0	100
Din Küll. ve Ahl. Bil.	0	0	0	0
ALLAH İNSAN İLİŞKİSİ	2	2	0	100
Din ve İslam	2	1	1	50
HZ. MUHAMMED VE GENÇLİK	1	1	0	100

	Soru	Doğru	Yanlış	Boş	Net	Başarı
Fizik	7	2	3	2	1,25	% 18
Kimya	7	4	1	2	3,75	% 54
Biyoloji	6	3	2	1	2,50	% 42
TYT Fen	20	9	6	5	7,50	% 38
Cevap Anahtarı	A BCAEABDADEABCADCBEBEC					
Cevaplarınız	ead AB ADEe C eCaEB					

	S	D	Y	B%
Fizik	0	0	0	0
Fiziksel Niceliklerin Sınıflandırılması	1	0	1	0
Düzgün Doğrusal Hareket Kavramları	1	0	1	0
İş, Enerji ve Güç	1	0	1	0
Katı, Sıvı, Gaz Basıncı	1	0	0	0
Mıknatıslar ve Manyetik Alan	1	1	0	100
Ses Dalgaları	1	1	0	100
Küresel Aynalar	1	0	0	0
Kimya	0	0	0	0
Kimya Uygulamalarında İş Sağlığı ve Güvenliği	1	1	0	100
Katman Elektron Dağılımı ve Periyodik Tabloda Yer Bulma	1	1	0	100
Güçlü Etkileşimler / Kovalent Bağ	1	1	0	100
Maddenin Fiziksel Hâlleri	1	0	1	0
Kimyasal Hesaplamalar / Sınırlayıcı Bileşen Hesaplamaları	1	0	0	0
Ayırma ve Saffaştırma Teknikleri	1	1	0	100
Asit ve Bazların Metallerle Tepkimeleri	1	0	0	0
Biyoloji	0	0	0	0
Karbohidratlar	1	0	1	0
Ekosistemde Madde ve Enerji Akışı	1	1	0	100
Farklı hücre türlerini karşılaştırır.	1	0	1	0
Mitotik evreyi açıklar ve bu evrede gerçekleşen olayları bilir.	1	1	0	100
Mantarlar	1	1	0	100
Soyağaçları (Otozomal)	1	0	0	0

AROMAT TYT 1



181,340 % 91,63

MANİSA / YUNUSEMRE
ÖZEL MANİSA KEP KİŞİSEL GELİŞİM KURSU

12 - 0
ZEKİ BATIN KAYA

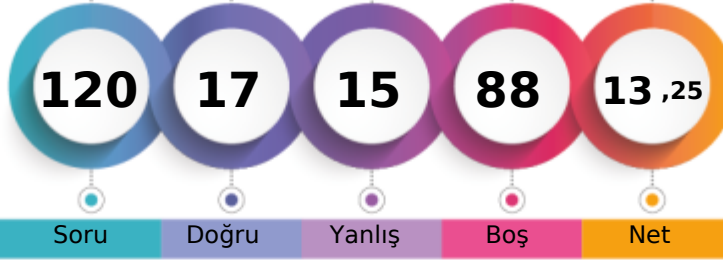

1. Öğrenci

Sizin yeriniz
(6056.)

Sonuncu Öğrenci

Soru

Doğru

Yanlış

Boş

Net

Şube

Kurum

İlçe

İl

Genel

Öğrenci Sıra No

133

352

912

1318

6056 % 91,63

Sınava Katılan Öğrenci Sayısı

134

358

935

1362

6609

	Soru	Doğru	Yanlış	Boş	Net	Başarı	
TYT Türkçe	40	8	10	22	5,50	% 14	
Cevap Anahtarı	B	ABBACBDBDADEBACADCBDEACAADBECEADBEDEEC					
Cevaplarınız		ABeA	aB	eD	edC	DacB	a db

	S	D	Y	B%
Türkçe	0	0	0	0
Metne Sözcük Yerleştirme	1	1	0	100
Söz Öbeklerinde Anlam	1	1	0	100
Sözcükler Arası Anlam İlişkileri	1	0	1	0
Sözcükte Anlam	1	1	0	100
Cümleli Yorumlama ve Açıklama	2	0	1	0
Parçadaki Cümlelerin İçerik ve Özellikleri	1	0	0	0
Çekim Ekleri ve Türleri	1	1	0	100
Ad Sözlü Sözcükler - Karma	1	0	1	0
Cümlelerin Öğeleri - Karma	1	0	0	0
Yazım Kuralları - Karma	1	1	0	100
Bitişik ve Ayrı Yazılan Kelimeler	1	0	0	0
Noktalama İşaretleri - Karma	1	0	1	0
Virgül	1	0	1	0
Paragrafı İkiye Ayırma	1	1	0	100
Cümlelerden Paragraf Oluşturma	1	0	0	0
Paragrafta Anlatım Akışını Bozan Cümle	1	1	0	100
Paragrafta Boş Bırakılan Yerleri Tamamlama	3	1	2	33
Paragrafın Yorumlanması	7	0	0	0
Paragrafta Yardımcı Düşünceler	6	0	2	0
Anlatım Teknikleri	1	0	1	0
Bir Paragrafa Bağlı Çoklu Sorular	6	0	0	0

	Soru	Doğru	Yanlış	Boş	Net	Başarı
TYT Matematik	40	0	0	40	0,00	% 0
Cevap Anahtarı	B	CBEDBBADEAEBCDCDADADDEECABDDBEEDACECCAB				
Cevaplarınız						

	S	D	Y	B%
Matematik-1	0	0	0	0
Sayı kümelerini birbirine ilişkilendirir.	7	0	0	0
Üslü ifadeleri içeren denklemleri çözer.	1	0	0	0
Kökü ifadeleri içeren denklemleri çözer.	1	0	0	0
Birinci dereceden bir bilinmeyenli denklem ve eşitsizliklerin çözüm kümelerini bulur.	1	0	0	0
Mutlak değer içeren birinci dereceden bir bilinmeyenli denklem ve eşitsizliklerin çözüm kümelerini bulur.	1	0	0	0
Kümelerde birleşim, kesişim, fark, tümeleme işlemleri yardımıyla problemler çözer.	2	0	0	0
Fonksiyonlarla ilgili problemler çözer.	1	0	0	0
Bileşik önermeyi örneklerle açıklar; ve, veya, ya da bağlaçları ile kurulan bileşik önermelerin özelliklerini ve De Morgan'ı	1	0	0	0
Verileri merkezli eğitim ve yayılım ölçülerini hesaplayarak yorumlar.	1	0	0	0
Tam sayılarda bölünebilme kurallarıyla ilgili problemler çözer.	1	0	0	0
Denklemler ve eşitsizlikler ile ilgili problemler çözer.	11	0	0	0
n çeşit nesne ile oluşturulabilecek r li dizilişlerin (permütasyonların) kaç farklı şekilde yapılabileceğini hesaplar.	1	0	0	0
Olasılık kavramı ile ilgili uygulamalar yapar.	1	0	0	0
Geometri	0	0	0	0
Üçgende Açılar	2	0	0	0
Dik Üçgen ve Pisagor Teoremi	1	0	0	0
Yamuk	1	0	0	0
Kare	2	0	0	0
Çokgenler	2	0	0	0
Prizmalar	2	0	0	0

	Soru	Doğru	Yanlış	Boş	Net	Başarı
Tarih-1	5	2	3	0	1,25	% 25
Coğrafya-1	5	0	0	5	0,00	% 0
Felsefe	5	3	0	2	3,00	% 60
Din Kült. ve Ahl. Bil.	5	3	2	0	2,50	% 50
Felsefe (Seçmeli)	5	0	0	5	0,00	% 0
TYT Sosyal	20	8	5	7	6,75	% 34
Cevap Anahtarı	B	CEEBBDECADEBCAEEDEACCCDABD				
Cevaplarınız		eEEac	DB	A	DEAbe	

	S	D	Y	B%
Tarih-1	0	0	0	0
İslamiyet öncesi dönemde Türklerin yaşadığı coğrafyaları ile hayat tarzları arasındaki ilişkiyi analiz eder.	1	1	0	100
Hz. Muhammed (s.a.v.) ve Dört Halife Dönemi'nde Müslümanların Arap Yarımadası ve çevresinde siyasi hâkimiyet kur	1	0	1	0
Büyük Selçuklu Devleti Dönemi'ndeki başlıca siyasi gelişmeleri Türk tarihi içerisindeki önemi bağlamında değerlendirir	1	1	0	100
Kuvayimilliyet hareketinin oluşumundan Büyük Millet Meclisinin açılışına kadar olan süreçte meydana gelen gelişmeler	1	0	1	0
Çağdaşlaşan Türkiye'nin temeli olan Atatürk ilkelerini kavrar.	1	0	1	0
Coğrafya-1	0	0	0	0
Yerleşme Dokuları ve Tipleri	1	0	0	0
Haritalarda Temel Kavramlar	1	0	0	0
Nüfus Piramitleri	1	0	0	0
İklim Elemanları / Sıcaklık	1	0	0	0
Su Kaynakları	1	0	0	0
Felsefe	0	0	0	0
MÖ 6. Yüzyıl - MS 2. Yüzyıl Filozoflarının Felsefi Görüşleri	1	1	0	100
Bilgi Felsefesi	1	1	0	100
MS 2. Yüzyıl - MS 15. Yüzyıl Filozoflarının Felsefi Görüşleri	1	1	0	100
MS 2. Yüzyıl - MS 15. Yüzyıl Felsefesinin Düşünce ve Argümanları	1	0	0	0
Felsefi Düşünce	1	0	0	0
Din Kült. ve Ahl. Bil.	0	0	0	0
ALLAH İNSAN İLİŞKİSİ	2	2	0	100
Din ve İslam	2	1	1	50
HZ. MUHAMMED VE GENÇLİK	1	0	1	0

	Soru	Doğru	Yanlış	Boş	Net	Başarı
Fizik	7	0	0	7	0,00	% 0
Kimya	7	1	0	6	1,00	% 14
Biyoloji	6	0	0	6	0,00	% 0
TYT Fen	20	1	0	19	1,00	% 5
Cevap Anahtarı	B	CBAEBADADCAEBACDBCBE				
Cevaplarınız		A				

	S	D	Y	B%
Fizik	0	0	0	0
Fiziksel Niceliklerin Sınıflandırılması	1	0	0	0
Düzgün Doğrusal Hareket Kavramları	1	0	0	0
İş, Enerji ve Güç	1	0	0	0
Katı, Sıvı, Gaz Basıncı	1	0	0	0
Mıknatıslar ve Manyetik Alan	1	0	0	0
Ses Dalgaları	1	0	0	0
Küresel Aynalar	1	0	0	0
Kimya	0	0	0	0
Kimya Uygulamalarında İş Sağlığı ve Güvenliği	1	1	0	100
Katman Elektron Dağılımı ve Periyodik Tabloda Yer Bulma	1	0	0	0
Güçlü Etkileşimler / Kovalent Bağ	1	0	0	0
Maddenin Fiziksel Hâlleri	1	0	0	0
Kimyasal Hesaplamalar / Sınırlayıcı Bileşen Hesaplamaları	1	0	0	0
Ayırma ve Safaştırma Teknikleri	1	0	0	0
Asit ve Bazların Metallerle Tepkimeleri	1	0	0	0
Biyoloji	0	0	0	0
Karbohidratlar	1	0	0	0
Ekosistemde Madde ve Enerji Akışı	1	0	0	0
Farklı hücre türlerini karşılaştırır.	1	0	0	0
Mitotik evreyi açıklar ve bu evrede gerçekleşen olayları bilir.	1	0	0	0
Mantarlar	1	0	0	0
Soyağaçları (Otozomal)	1	0	0	0

AROMAT TYT 1

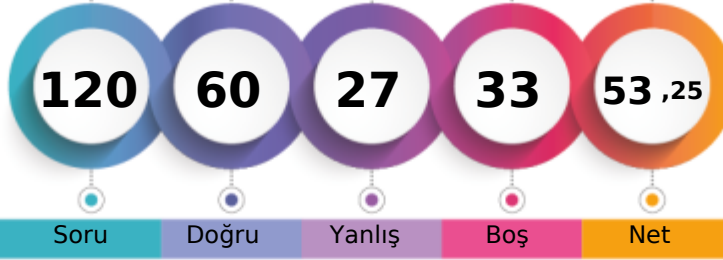

298,950 % 43,77

MANİSA / YUNUSEMRE
ÖZEL MANİSA KEP KİŞİSEL GELİŞİM KURSU12 - 12325
ZEYNEP YILMAZ

1. Öğrenci

Sizin yeriniz
(2893.)

Sonuncu Öğrenci

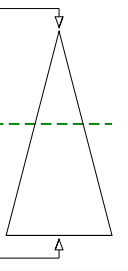

Soru Doğru Yanlış Boş Net

Şube Kurum İlçe İl Genel

Öğrenci Sıra No 74 223 496 631 2893 % 43,77

Sınava Katılan Öğrenci Sayısı 134 358 935 1362 6609

	Soru	Doğru	Yanlış	Boş	Net	Başarı
TYT Türkçe	40	33	6	1	31,50	% 79
Cevap Anahtarı	B	ABBACBDBDADEBACADCBDEACAADBECEADBEDEEC				
Cevaplarınız		ABeACBDe AcEBdCADCBDEACAADBEcCEADBEDEEa				

	S	D	Y	B%
Türkçe	0	0	0	0
Metne Sözcük Yerleştirme	1	1	0	100
Söz Öbeklerinde Anlam	1	1	0	100
Sözcükler Arası Anlam İlişkileri	1	0	1	0
Sözcükte Anlam	1	1	0	100
Cümleli Yorumlama ve Açıklama	2	2	0	100
Parçadaki Cümlelerin İçerik ve Özellikleri	1	1	0	100
Çekim Ekleri ve Türleri	1	0	1	0
Ad Sözlü Sözcükler - Karma	1	1	0	100
Cümlelerin Ögeleri - Karma	1	0	0	0
Yazım Kuralları - Karma	1	0	1	0
Bitişik ve Ayrı Yazılan Kelimeler	1	1	0	100
Noktalama İşaretleri - Karma	1	0	1	0
Virgül	1	1	0	100
Paragrafı İkiye Ayırma	1	1	0	100
Cümlelerden Paragraf Oluşturma	1	1	0	100
Paragrafta Anlatım Akışını Bozan Cümle	1	1	0	100
Paragrafta Boş Bırakılan Yerleri Tamamlama	3	3	0	100
Paragrafın Yorumlanması	7	7	0	100
Paragrafta Yardımcı Düşünceler	6	5	1	83
Anlatım Teknikleri	1	1	0	100
Bir Paragrafa Bağlı Çoklu Sorular	6	5	1	83

	Soru	Doğru	Yanlış	Boş	Net	Başarı
Matematik-1	30	10	5	15	8,75	% 29
Geometri	10	0	1	9	-0,25	% 0
TYT Matematik	40	10	6	24	8,50	% 21
Cevap Anahtarı	B	CBEDBABDEAEBCDCDADADDEECABDDBEBDACECCCB				
Cevaplarınız		CBECB BDceE CDe A b d				

	S	D	Y	B%
Matematik-1	0	0	0	0
Sayı kümelerini birbiriyle ilişkilendirir.	7	4	3	57
Üslü ifadeleri içeren denklemleri çözer.	1	1	0	100
Kökü ifadeleri içeren denklemleri çözer.	1	1	0	100
Birinci dereceden bir bilinmeyenli denklem ve eşitsizliklerin çözüm kümelerini bulur.	1	1	0	100
Mutlak değer içeren birinci dereceden bir bilinmeyenli denklem ve eşitsizliklerin çözüm kümelerini bulur.	1	0	0	0
Kümelerde birleşim, kesişim, fark, tümeleme işlemleri yardımıyla problemler çözer.	2	1	0	50
Fonksiyonlarla ilgili problemler çözer.	1	0	0	0
Bileşik önermeyi örneklerde açıklar; ve, veya, ya da bağlaçları ile kurulan bileşik önermelerin özelliklerini ve De Morgan'ın kurallarıyla ilgili problemler çözer.	1	1	0	100
Verileri merkezî eğilim ve yayılım ölçülerini hesaplayarak yorumlar.	1	0	1	0
Tam sayılarda bölünebilme kurallarıyla ilgili problemler çözer.	1	1	0	100
Denklemler ve eşitsizlikler ile ilgili problemler çözer.	11	0	1	0
n çeşit nesne ile oluşturulabilecek r li dizilişlerin (permütasyonların) kaç farklı şekilde yapılabileceğini hesaplar.	1	0	0	0
Olasılık kavramı ile ilgili uygulamalar yapar.	1	0	0	0
Geometri	0	0	0	0
Üçgende Açılar	2	0	1	0
Dik Üçgen ve Pisagor Teoremi	1	0	0	0
Yamuk	1	0	0	0
Kare	2	0	0	0
Çokgenler	2	0	0	0
Prizmalar	2	0	0	0

	Soru	Doğru	Yanlış	Boş	Net	Başarı
Tarih-1	5	3	2	0	2,50	% 50
Coğrafya-1	5	4	1	0	3,75	% 75
Felsefe	5	0	0	5	0,00	% 0
Din Kült. ve Ahl. Bil.	5	2	3	0	1,25	% 25
Felsefe (Seçmeli)	5	0	0	5	0,00	% 0
TYT Sosyal	20	9	6	5	7,50	% 38
Cevap Anahtarı	B	CEE BBBDECADEBCAEDEACCCDABD				
Cevaplarınız		CcEBceDECA DEbbe				

	S	D	Y	B%
Tarih-1	0	0	0	0
İslamiyet öncesi dönemde Türklerin yaşadığı coğrafyalar ile hayat tarzları arasındaki ilişkiyi analiz eder.	1	0	1	0
Hz. Muhammed (s.a.v.) ve Dört Halife Dönemi'nde Müslümanların Arap Yarımadası ve çevresinde siyasi hâkimiyet kur	1	1	0	100
Büyük Selçuklu Devleti Dönemi'ndeki başlıca siyasi gelişmeleri Türk tarihi içerisindeki önemi bağlamında değerlendirir	1	1	0	100
Kuvayımilliyeh hareketinin oluşumundan Büyük Millet Meclisinin açılışına kadar olan süreçte meydana gelen gelişmeler	1	1	0	100
Çağdaşlaşan Türkiye'nin temeli olan Atatürk ilkelerini kavrar.	1	0	1	0
Coğrafya-1	0	0	0	0
Yerleşme Dokuları ve Tipleri	1	1	0	100
Haritalarda Temel Kavramlar	1	0	1	0
Nüfus Piramitleri	1	1	0	100
İklim Elemanları / Sıcaklık	1	1	0	100
Su Kaynakları	1	1	0	100
Felsefe	0	0	0	0
MÖ 6. Yüzyıl - MS 2. Yüzyıl Filozoflarının Felsefi Görüşleri	1	0	0	0
Bilgi Felsefesi	1	0	0	0
MS 2. Yüzyıl - MS 15. Yüzyıl Filozoflarının Felsefi Görüşleri	1	0	0	0
MS 2. Yüzyıl - MS 15. Yüzyıl Felsefesinin Düşünce ve Argümanları	1	0	0	0
Felsefi Düşünce	1	0	0	0
Din Kült. ve Ahl. Bil.	0	0	0	0
ALLAH İNSAN İLİŞKİSİ	2	2	0	100
Din ve İslam	2	0	2	0
HZ. MUHAMMED VE GENÇLİK	1	0	1	0

	Soru	Doğru	Yanlış	Boş	Net	Başarı
Fizik	7	2	5	0	0,75	% 11
Kimya	7	3	2	2	2,50	% 36
Biyoloji	6	3	2	1	2,50	% 42
TYT Fen	20	8	9	3	5,75	% 29
Cevap Anahtarı	B	CBAEBADADCBACBDCBCE				
Cevaplarınız		bBdEaeADcc cC dCaE				

	S	D	Y	B%
Fizik	0	0	0	0
Fiziksel Niceliklerin Sınıflandırılması	1	1	0	100
Düzgün Doğrusal Hareket Kavramları	1	0	1	0
İş, Enerji ve Güç	1	0	1	0
Katı, Sıvı, Gaz Basıncı	1	1	0	100
Mıknatıslar ve Manyetik Alan	1	0	1	0
Ses Dalgaları	1	0	1	0
Küresel Aynalar	1	0	1	0
Kimya	0	0	0	0
Kimya Uygulamalarında İş Sağlığı ve Güvenliği	1	1	0	100
Katman Elektron Dağılımı ve Periyodik Tabloda Yer Bulma	1	1	0	100
Güçlü Etkileşimler / Kovalent Bağ	1	0	0	0
Maddenin Fiziksel Hâlleri	1	0	1	0
Kimyasal Hesaplamalar / Sınırlayıcı Bileşen Hesaplamaları	1	0	0	0
Ayırma ve Saffaştırma Teknikleri	1	1	0	100
Asit ve Bazların Metallerle Tepkimeleri	1	0	1	0
Biyoloji	0	0	0	0
Karbohidratlar	1	0	0	0
Ekosistemde Madde ve Enerji Akışı	1	1	0	100
Farklı hücre türlerini karşılaştırır.	1	0	1	0
Mitotik evreyi açıklar ve bu evrede gerçekleşen olayları bilir.	1	1	0	100
Mantarlar	1	0	1	0
Soyağaçları (Otozomal)	1	1	0	100

AROMAT TYT 1



456,810 % 0,56

MANİSA / YUNUSEMRE
ÖZEL MANİSA KEP KİŞİSEL GELİŞİM KURSU

12A - 0
ADEM ŞİRİNBİLEK

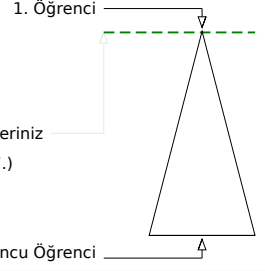
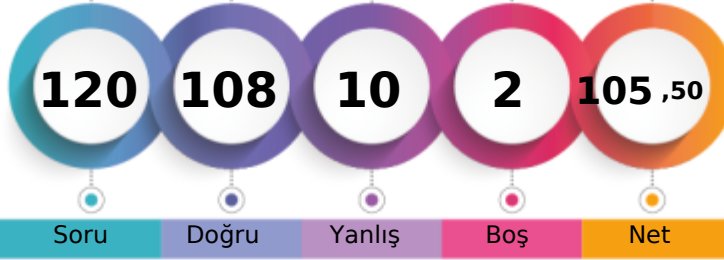

Soru Doğru Yanlış Boş Net

Şube Kurum İlçe İl Genel

Öğrenci Sıra No 8 9 17 18 37 % 0,56

Sınava Katılan Öğrenci Sayısı 113 358 935 1362 6609

		Soru	Doğru	Yanlış	Boş	Net	Başarı	
TYT Türkçe		40	36	4	0	35,00	% 88	
Cevap Anahtarı	A	ABBADBCBADDEABCADACBEDACAABDECAEDBEECEDE						
Cevaplarınız		ABBADBCBADDEABCADACBaDACAABEBCeAaEDBEEaEde						

	S	D	Y	B%
Türkçe	0	0	0	0
Metne Sözcük Yerleştirme	1	1	0	100
Söz Öbeklerinde Anlam	1	1	0	100
Sözcükler Arası Anlam İlişkileri	1	1	0	100
Sözcükte Anlam	1	1	0	100
Cümleyi Yorumlama ve Açıklama	2	2	0	100
Parçadaki Cümlelerin İçerik ve Özellikleri	1	1	0	100
Çekim Ekleri ve Türleri	1	1	0	100
Ad Sözlü Sözcükler - Karma	1	1	0	100
Cümlelerin Ögeleri - Karma	1	1	0	100
Yazım Kuralları - Karma	1	1	0	100
Bitişik ve Ayrı Yazılan Kelimeler	1	1	0	100
Noktalama İşaretleri - Karma	1	1	0	100
Virgül	1	1	0	100
Paragrafı İkiye Ayırma	1	1	0	100
Cümlelerden Paragraf Oluşturma	1	1	0	100
Paragrafta Anlatım Akışını Bozan Cümle	1	1	0	100
Paragrafta Boş Bırakılan Yerleri Tamamlama	3	3	0	100
Paragrafın Yorumlanması	7	6	1	86
Paragrafta Yardımcı Düşünceler	6	5	1	83
Anlatım Teknikleri	1	0	1	0
Bir Paragrafa Bağlı Çoklu Sorular	6	5	1	83

		Soru	Doğru	Yanlış	Boş	Net	Başarı	
Matematik-1		30	27	1	2	26,75	% 89	
Geometri		10	9	1	0	8,75	% 88	
TYT Matematik		40	36	2	2	35,50	% 89	
Cevap Anahtarı	A	BCEBDBADAEEBDCADADEDDCABEDDEBDBACCCECCBA						
Cevaplarınız		BCEBDBADAEEBDCADADEDDCABEDDEDBACCCECCBA						

	S	D	Y	B%
Matematik-1	0	0	0	0
Sayı kümelerini birbirleriyle ilişkilendirir.	7	7	0	100
Üslü ifadeleri içeren denklemleri çözer.	1	1	0	100
Kökü ifadeleri içeren denklemleri çözer.	1	1	0	100
Birinci dereceden bir bilinmeyenli denklem ve eşitsizliklerin çözüm kümelerini bulur.	1	1	0	100
Mutlak değer içeren birinci dereceden bir bilinmeyenli denklem ve eşitsizliklerin çözüm kümelerini bulur.	1	1	0	100
Kümelerde birleşim, kesişim, fark, tümeleme işlemleri yardımıyla problemler çözer.	2	1	0	50
Fonksiyonlarla ilgili problemler çözer.	1	1	0	100
Bileşik önermeyi örneklerde açıklar; ve, veya, ya da bağlaçları ile kurulan bileşik önermelerin özelliklerini ve De Morgan'ı	1	1	0	100
Verileri merkezi eğilim ve yayılım ölçülerini hesaplayarak yorumlar.	1	1	0	100
Tam sayılarda bölünebilme kurallarıyla ilgili problemler çözer.	1	1	0	100
Denklemler ve eşitsizlikler ile ilgili problemler çözer.	11	11	0	100
n çeşit nesne ile oluşturulabilecek r li dizilişlerin (permütasyonların) kaç farklı şekilde yapılabileceğini hesaplar.	1	0	1	0
Olasılık kavramı ile ilgili uygulamalar yapar.	1	0	0	0
Geometri	0	0	0	0
Üçgende Açılar	2	2	0	100
Dik Üçgen ve Pisagor Teoremi	1	1	0	100
Yamuk	1	1	0	100
Kare	2	2	0	100
Çokgenler	2	2	0	100
Prizmalar	2	1	1	50

		Soru	Doğru	Yanlış	Boş	Net	Başarı	
Tarih-1		5	4	1	0	3,75	% 75	
Coğrafya-1		5	4	1	0	3,75	% 75	
Felsefe		5	5	0	0	5,00	% 100	
Din Kült. ve Ahl. Bil.		5	4	1	0	3,75	% 75	
Felsefe (Seçmeli)		5	0	0	5	0,00	% 0	
TYT Sosyal		20	17	3	0	16,25	% 81	
Cevap Anahtarı	A	ECEBDBEACDBACEDAECCBDACD						
Cevaplarınız		ECEeBDeEACDBACEDAEbC						

	S	D	Y	B%
Tarih-1	0	0	0	0
İslamiyet öncesi dönemde Türklerin yaşadığı coğrafyalar ile hayat tarzları arasındaki ilişkiyi analiz eder.	1	1	0	100
Hz. Muhammed (s.a.v.) ve Dört Halife Dönemi'nde Müslümanların Arap Yarımadası ve çevresinde siyasi hâkimiyet kur	1	1	0	100
Büyük Selçuklu Devleti Dönemi'ndeki başlıca siyasi gelişmeleri Türk tarihi içerisindeki önemi bağlamında değerlendirir	1	1	0	100
Kuvayimilliyeh hareketinin oluşumundan Büyük Millet Meclisinin açılışına kadar olan süreçte meydana gelen gelişmeler	1	0	1	0
Çağdaşlaşan Türkiye'nin temeli olan Atatürk ilkelerini kavrar.	1	1	0	100
Coğrafya-1	0	0	0	0
Yerleşme Dokuları ve Tipleri	1	1	0	100
Haritalarda Temel Kavramlar	1	0	1	0
Nüfus Piramitleri	1	1	0	100
İklim Elemanları / Sıcaklık	1	1	0	100
Su Kaynakları	1	1	0	100
Felsefe	0	0	0	0
MÖ 6. Yüzyıl - MS 2. Yüzyıl Filozoflarının Felsefi Görüşleri	1	1	0	100
Bilgi Felsefesi	1	1	0	100
MS 2. Yüzyıl - MS 15. Yüzyıl Filozoflarının Felsefi Görüşleri	1	1	0	100
MS 2. Yüzyıl - MS 15. Yüzyıl Felsefesinin Düşünce ve Argümanları	1	1	0	100
Felsefi Düşünce	1	1	0	100
Din Kült. ve Ahl. Bil.	0	0	0	0
ALLAH İNSAN İLİŞKİSİ	2	2	0	100
Din ve İslam	2	1	1	50
HZ. MUHAMMED VE GENÇLİK	1	1	0	100

		Soru	Doğru	Yanlış	Boş	Net	Başarı	
Fizik		7	6	1	0	5,75	% 82	
Kimya		7	7	0	0	7,00	% 100	
Biyoloji		6	6	0	0	6,00	% 100	
TYT Fen		20	19	1	0	18,75	% 94	
Cevap Anahtarı	A	BCAEABDADEABCADCBEBC						
Cevaplarınız		BaAEABDADEABCADCBEBC						

	S	D	Y	B%
Fizik	0	0	0	0
Fiziksel Niceliklerin Sınıflandırılması	1	1	0	100
Düzgün Doğrusal Hareket Kavramları	1	0	1	0
İş, Enerji ve Güç	1	1	0	100
Katı, Sıvı, Gaz Basıncı	1	1	0	100
Mıknatıslar ve Manyetik Alan	1	1	0	100
Ses Dalgaları	1	1	0	100
Küresel Aynalar	1	0	1	0
Kimya	0	0	0	0
Kimya Uygulamalarında İş Sağlığı ve Güvenliği	1	1	0	100
Katman Elektron Dağılımı ve Periyodik Tabloda Yer Bulma	1	1	0	100
Güçlü Etkileşimler / Kovalent Bağ	1	1	0	100
Maddenin Fiziksel Hâlleri	1	1	0	100
Kimyasal Hesaplamalar / Sınırlayıcı Bileşen Hesaplamaları	1	1	0	100
Ayırma ve Saffaştırma Teknikleri	1	1	0	100
Asit ve Bazların Metallerle Tepkimeleri	1	1	0	100
Biyoloji	0	0	0	0
Karbohidratlar	1	1	0	100
Ekosistemde Madde ve Enerji Akışı	1	1	0	100
Farklı hücre türlerini karşılaştırır.	1	1	0	100
Mitotik evreyi açıklar ve bu evrede gerçekleşen olayları bilir.	1	1	0	100
Mantarlar	1	1	0	100
Soyağaçları (Otozomal)	1	1	0	100

AROMAT TYT 1



406,625 % 6,67

MANİSA / YUNUSEMRE
ÖZEL MANİSA KEP KİŞİSEL GELİŞİM KURSU

12A - 12180
AHMED FURKAN KAFADAR

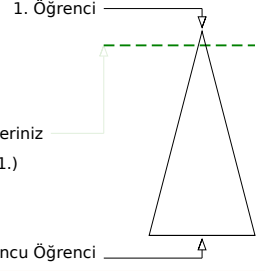
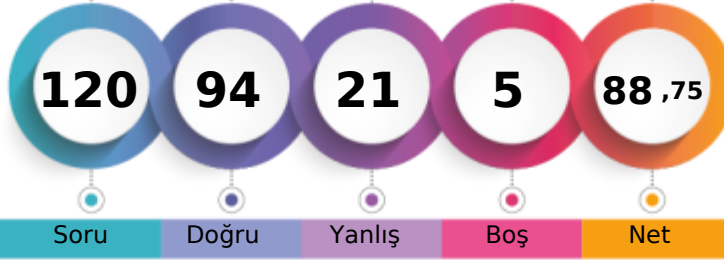

Şube	Kurum	İlçe	İl	Genel
Öğrenci Sıra No	23	41	84	97
Sınava Katılan Öğrenci Sayısı	113	358	935	1362
				6609

Soru	Doğru	Yanlış	Boş	Net	Başarı
40	32	8	0	30,00	% 75

Türkçe	S	D	Y	B%
Türkçe	0	0	0	0
Metne Sözcük Yerleştirme	1	1	0	100
Söz Öbeklerinde Anlam	1	1	0	100
Sözcükler Arası Anlam İlişkileri	1	0	1	0
Sözcükte Anlam	1	1	0	100
Cümleli Yorumlama ve Açıklama	2	2	0	100
Parçadaki Cümlelerin İçerik ve Özellikleri	1	1	0	100
Çekim Ekleri ve Türleri	1	1	0	100
Ad Sözlü Sözcükler - Karma	1	1	0	100
Cümlelerin Ögeleri - Karma	1	0	1	0
Yazım Kuralları - Karma	1	0	1	0
Bitişik ve Ayrı Yazılan Kelimeler	1	1	0	100
Noktalama İşaretleri - Karma	1	1	0	100
Virgül	1	1	0	100
Paragrafı İkiye Ayırma	1	1	0	100
Cümlelerden Paragraf Oluşturma	1	1	0	100
Paragrafta Anlatım Akışını Bozan Cümle	1	1	0	100
Paragrafta Boş Bırakılan Yerleri Tamamlama	3	2	1	67
Paragrafın Yorumlanması	7	6	1	86
Paragrafta Yardımcı Düşünceler	6	6	0	100
Anlatım Teknikleri	1	0	1	0
Bir Paragrafa Bağlı Çoklu Sorular	6	4	2	67

Soru	Doğru	Yanlış	Boş	Net	Başarı
30	27	2	1	26,50	% 88

Matematik-1	S	D	Y	B%
Matematik-1	0	0	0	0
Sayı kümelerini birbiriyle ilişkilendirir.	7	7	0	100
Üslü ifadeleri içeren denklemleri çözer.	1	1	0	100
Kökü ifadeleri içeren denklemleri çözer.	1	1	0	100
Birinci dereceden bir bilinmeyenli denklem ve eşitsizliklerin çözüm kümelerini bulur.	1	1	0	100
Mutlak değer içeren birinci dereceden bir bilinmeyenli denklem ve eşitsizliklerin çözüm kümelerini bulur.	1	1	0	100
Kümelerde birleşim, kesişim, fark, tümeleme işlemleri yardımıyla problemler çözer.	2	2	0	100
Fonksiyonlarla ilgili problemler çözer.	1	1	0	100
Bileşik önermeyi örneklerde açıklar; ve, veya, ya da bağlaçları ile kurulan bileşik önermelerin özelliklerini ve De Morgan'ın kurullarını açıklar.	1	1	0	100
Verileri merkezli eğilim ve yayılım ölçülerini hesaplayarak yorumlar.	1	1	0	100
Tam sayılarda bölünebilme kurallarıyla ilgili problemler çözer.	1	1	0	100
Denklemler ve eşitsizlikler ile ilgili problemler çözer.	11	8	2	73
n çeşit nesne ile oluşturulabilecek r li dizilişlerin (permütasyonların) kaç farklı şekilde yapılabileceğini hesaplar.	1	1	0	100
Olasılık kavramı ile ilgili uygulamalar yapar.	1	1	0	100
Geometri	0	0	0	0
Üçgende Açılar	2	2	0	100
Dik Üçgen ve Pisagor Teoremi	1	0	0	0
Yamuk	1	1	0	100
Kare	2	2	0	100
Çokgenler	2	1	0	50
Prizmalar	2	0	0	0

Soru	Doğru	Yanlış	Boş	Net	Başarı
5	3	2	0	2,50	% 50

Tarih-1	S	D	Y	B%
Tarih-1	0	0	0	0
İslamiyet öncesi dönemde Türklerin yaşadığı coğrafyalar ile hayat tarzları arasındaki ilişkiyi analiz eder.	1	1	0	100
Hz. Muhammed (s.a.v.) ve Dört Halife Dönemi'nde Müslümanların Arap Yarımadası ve çevresinde siyasi hâkimiyet kur	1	1	0	100
Büyük Selçuklu Devleti Dönemi'ndeki başlıca siyasi gelişmeleri Türk tarihi içerisindeki önemi bağlamında değerlendirir	1	1	0	100
Kuvayımilliye hareketinin oluşumundan Büyük Millet Meclisinin açılışına kadar olan süreçte meydana gelen gelişmeler	1	0	1	0
Çağdaşlaşan Türkiye'nin temeli olan Atatürk ilkelerini kavrar.	1	0	1	0
Coğrafya-1	0	0	0	0
Yerleşme Dokuları ve Tipleri	1	1	0	100
Haritalarda Temel Kavramlar	1	0	1	0
Nüfus Piramitleri	1	0	1	0
İklim Elemanları / Sıcaklık	1	1	0	100
Su Kaynakları	1	1	0	100
Felsefe	0	0	0	0
MÖ 6. Yüzyıl - MS 2. Yüzyıl Filozoflarının Felsefi Görüşleri	1	1	0	100
Bilgi Felsefesi	1	1	0	100
MS 2. Yüzyıl - MS 15. Yüzyıl Filozoflarının Felsefi Görüşleri	1	1	0	100
MS 2. Yüzyıl - MS 15. Yüzyıl Felsefesinin Düşünce ve Argümanları	1	1	0	100
Felsefi Düşünce	1	1	0	100
Din Kült. ve Ahl. Bil.	0	0	0	0
ALLAH İNSAN İLİŞKİSİ	2	2	0	100
Din ve İslam	2	1	1	50
HZ. MUHAMMED VE GENÇLİK	1	1	0	100

Soru	Doğru	Yanlış	Boş	Net	Başarı
7	4	3	0	3,25	% 46

Fizik	S	D	Y	B%
Fizik	0	0	0	0
Fiziksel Niceliklerin Sınıflandırılması	1	0	1	0
Düzgün Doğrusal Hareket Kavramları	1	0	1	0
İş, Enerji ve Güç	1	0	1	0
Katı, Sıvı, Gaz Basıncı	1	1	0	100
Mıknatıslar ve Manyetik Alan	1	1	0	100
Ses Dalgaları	1	1	0	100
Küresel Aynalar	1	1	0	100
Kimya	0	0	0	0
Kimya Uygulamalarında İş Sağlığı ve Güvenliği	1	1	0	100
Katman Elektron Dağılımı ve Periyodik Tabloda Yer Bulma	1	1	0	100
Güçlü Etkileşimler / Kovalent Bağ	1	1	0	100
Maddenin Fiziksel Hâlleri	1	1	0	100
Kimyasal Hesaplamalar / Sınırlayıcı Bileşen Hesaplamaları	1	1	0	100
Ayırma ve Saffaştırma Teknikleri	1	1	0	100
Asit ve Bazların Metallerle Tepkimeleri	1	0	1	0
Biyoloji	0	0	0	0
Karbohidratlar	1	0	1	0
Ekosistemde Madde ve Enerji Akışı	1	1	0	100
Farklı hücre türlerini karşılaştırır.	1	1	0	100
Mitotik evreyi açıklar ve bu evrede gerçekleşen olayları bilir.	1	1	0	100
Mantarlar	1	0	1	0
Soyağaçları (Otozomal)	1	1	0	100

AROMAT TYT 1



305,468 %

MANİSA / YUNUSEMRE
ÖZEL MANİSA KEP KİŞİSEL GELİŞİM KURSU12A - 12224
AHMET ANĞI

1. Öğrenci

Sizin yeriniz
(2691.)

Sonuncu Öğrenci

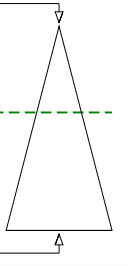

Soru Doğru Yanlış Boş Net

Şube Kurum İlçe İl Genel

Öğrenci Sıra No 89 214 472 596 2691 % 40,72

Sınava Katılan Öğrenci Sayısı 113 358 935 1362 6609

	Soru	Doğru	Yanlış	Boş	Net	Başarı
TYT Türkçe	40	18	5	17	16,75	% 42
Cevap Anahtarı	B	ABBACBDBDADEBACADCBDEACAADBECEADBEDEEC				
Cevaplarınız		ABBcCBDB Ac BA bCEADaEDbEC				

	S	D	Y	B%
Türkçe	0	0	0	0
Metne Sözcük Yerleştirme	1	0	1	0
Söz Öbeklerinde Anlam	1	1	0	100
Sözcükler Arası Anlam İlişkileri	1	1	0	100
Sözcükte Anlam	1	1	0	100
Cümleli Yorumlama ve Açıklama	2	2	0	100
Parçadaki Cümlelerin İçerik ve Özellikleri	1	1	0	100
Çekim Ekleri ve Türleri	1	1	0	100
Ad Sözlü Sözcükler - Karma	1	1	0	100
Cümlelerin Öğeleri - Karma	1	0	0	0
Yazım Kuralları - Karma	1	0	1	0
Bitişik ve Ayrı Yazılan Kelimeler	1	0	0	0
Noktalama İşaretleri - Karma	1	1	0	100
Virgül	1	1	0	100
Paragrafı İkiye Ayırma	1	0	0	0
Cümlelerden Paragraf Oluşturma	1	0	0	0
Paragrafta Anlatım Akışını Bozan Cümle	1	0	0	0
Paragrafta Boş Bırakılan Yerleri Tamamlama	3	0	0	0
Paragrafın Yorumlanması	7	0	0	0
Paragrafta Yardımcı Düşünceler	6	4	1	67
Anlatım Teknikleri	1	0	0	0
Bir Paragrafa Bağlı Çoklu Sorular	6	4	2	67

	Soru	Doğru	Yanlış	Boş	Net	Başarı
Matematik-1	30	22	7	1	20,25	% 68
Geometri	10	6	3	1	5,25	% 53
TYT Matematik	40	28	10	2	25,50	% 64
Cevap Anahtarı	B	CBEDBDBDEAEBCDCDADADDEECABDDBEBDACECCCB				
Cevaplarınız		CBEDedBDEAEBCDCcAeADDdcCABDD bBDAddCCd B				

	S	D	Y	B%
Matematik-1	0	0	0	0
Sayı kümelerini birbiriyle ilişkilendirir.	7	7	0	100
Üslü ifadeleri içeren denklemleri çözer.	1	1	0	100
Kökü ifadeleri içeren denklemleri çözer.	1	0	1	0
Birinci dereceden bir bilinmeyenli denklem ve eşitsizliklerin çözüm kümelerini bulur.	1	1	0	100
Mutlak değer içeren birinci dereceden bir bilinmeyenli denklem ve eşitsizliklerin çözüm kümelerini bulur.	1	0	1	0
Kümelerde birleşim, kesişim, fark, tümeleme işlemleri yardımıyla problemler çözer.	2	1	1	50
Fonksiyonlarla ilgili problemler çözer.	1	1	0	100
Bileşik önermeyi örneklerde açıklar; ve, veya, ya da bağlaçları ile kurulan bileşik önermelerin özelliklerini ve De Morgan'ı	1	1	0	100
Verileri merkezli eğilim ve yayılım ölçülerini hesaplayarak yorumlar.	1	1	0	100
Tam sayılarda bölünebilme kurallarıyla ilgili problemler çözer.	1	1	0	100
Denklemler ve eşitsizlikler ile ilgili problemler çözer.	11	8	3	73
n çeşit nesne ile oluşturulabilecek r li dizilişlerin (permütasyonların) kaç farklı şekilde yapılabileceğini hesaplar.	1	0	1	0
Olasılık kavramı ile ilgili uygulamalar yapar.	1	0	0	0
Geometri	0	0	0	0
Üçgende Açılar	2	2	0	100
Dik Üçgen ve Pisagor Teoremi	1	1	0	100
Yamuk	1	1	0	100
Kare	2	0	2	0
Çokgenler	2	1	1	50
Prizmalar	2	1	0	50

	Soru	Doğru	Yanlış	Boş	Net	Başarı
Tarih-1	5	3	2	0	2,50	% 50
Coğrafya-1	5	0	0	5	0,00	% 0
Felsefe	5	0	0	5	0,00	% 0
Din Küll. ve Ahl. Bil.	5	3	2	0	2,50	% 50
Felsefe (Seçmeli)	5	0	0	5	0,00	% 0
TYT Sosyal	20	6	4	10	5,00	% 25
Cevap Anahtarı	B	CEE BBBDECADEBCAEDEACCCDABD				
Cevaplarınız		CEEac DEABe				

	S	D	Y	B%
Tarih-1	0	0	0	0
İslamiyet öncesi dönemde Türklerin yaşadığı coğrafyalar ile hayat tarzları arasındaki ilişkiyi analiz eder.	1	1	0	100
Hz. Muhammed (s.a.v.) ve Dört Halife Dönemi'nde Müslümanların Arap Yarımadası ve çevresinde siyasi hâkimiyet kur	1	1	0	100
Büyük Selçuklu Devleti Dönemi'ndeki başlıca siyasi gelişmeleri Türk tarihi içerisindeki önemi bağlamında değerlendirir	1	1	0	100
Kuvayımilliyeh hareketinin oluşumundan Büyük Millet Meclisinin açılışına kadar olan süreçte meydana gelen gelişmeler	1	0	1	0
Çağdaşlaşan Türkiye'nin temeli olan Atatürk ilkelerini kavrar.	1	0	1	0
Coğrafya-1	0	0	0	0
Yerleşme Dokuları ve Tipleri	1	0	0	0
Haritalarda Temel Kavramlar	1	0	0	0
Nüfus Piramitleri	1	0	0	0
İklim Elemanları / Sıcaklık	1	0	0	0
Su Kaynakları	1	0	0	0
Felsefe	0	0	0	0
MÖ 6. Yüzyıl - MS 2. Yüzyıl Filozoflarının Felsefi Görüşleri	1	0	0	0
Bilgi Felsefesi	1	0	0	0
MS 2. Yüzyıl - MS 15. Yüzyıl Filozoflarının Felsefi Görüşleri	1	0	0	0
MS 2. Yüzyıl - MS 15. Yüzyıl Felsefesinin Düşünce ve Argümanları	1	0	0	0
Felsefi Düşünce	1	0	0	0
Din Küll. ve Ahl. Bil.	0	0	0	0
ALLAH İNSAN İLİŞKİSİ	2	2	0	100
Din ve İslam	2	1	1	50
HZ. MUHAMMED VE GENÇLİK	1	0	1	0

	Soru	Doğru	Yanlış	Boş	Net	Başarı
Fizik	7	5	1	1	4,75	% 68
Kimya	7	2	0	5	2,00	% 29
Biyoloji	6	1	1	4	0,75	% 13
TYT Fen	20	8	2	10	7,50	% 38
Cevap Anahtarı	B	CBAEBADADCBACBACBDCBCE				
Cevaplarınız		CBAeDBA AD e E				

	S	D	Y	B%
Fizik	0	0	0	0
Fiziksel Niceliklerin Sınıflandırılması	1	1	0	100
Düzgün Doğrusal Hareket Kavramları	1	1	0	100
İş, Enerji ve Güç	1	1	0	100
Katı, Sıvı, Gaz Basıncı	1	0	1	0
Mıknatıslar ve Manyetik Alan	1	1	0	100
Ses Dalgaları	1	1	0	100
Küresel Aynalar	1	0	0	0
Kimya	0	0	0	0
Kimya Uygulamalarında İş Sağlığı ve Güvenliği	1	1	0	100
Katman Elektron Dağılımı ve Periyodik Tabloda Yer Bulma	1	1	0	100
Güçlü Etkileşimler / Kovalent Bağ	1	0	0	0
Maddenin Fiziksel Hâlleri	1	0	0	0
Kimyasal Hesaplamalar / Sınırlayıcı Bileşen Hesaplamaları	1	0	0	0
Ayırma ve Safaştırma Teknikleri	1	0	0	0
Asit ve Bazların Metallerle Tepkimeleri	1	0	0	0
Biyoloji	0	0	0	0
Karbohidratlar	1	0	0	0
Ekosistemde Madde ve Enerji Akışı	1	0	1	0
Farklı hücre türlerini karşılaştırır.	1	0	0	0
Mitotik evreyi açıklar ve bu evrede gerçekleşen olayları bilir.	1	1	0	100
Mantarlar	1	0	0	0
Soyağaçları (Otozomal)	1	0	0	0

AROMAT TYT 1



278,430 % 54,21

MANİSA / YUNUSEMRE
ÖZEL MANİSA KEP KİŞİSEL GELİŞİM KURSU

12A - 12362
AHMET CAN DOĞAN

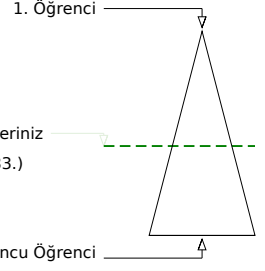
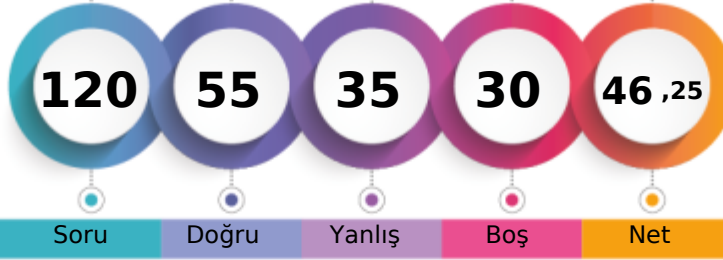

Soru Doğru Yanlış Boş Net

	Şube	Kurum	İlçe	İl	Genel
Öğrenci Sıra No	100	264	612	798	3583
Sınava Katılan Öğrenci Sayısı	113	358	935	1362	6609
					% 54,21

	Soru	Doğru	Yanlış	Boş	Net	Başarı
TYT Türkçe	40	28	10	2	25,50	% 64
Cevap Anahtarı	A ABBADBCBADDEABCADACBEDACAEBDECAEDBEECEDE					
Cevaplarınız	cBBADBCBAb bBdADaEaBaDACAaEBDbCAEDaEEebE					

	S	D	Y	B%
Türkçe	0	0	0	0
Metne Sözcük Yerleştirme	1	0	1	0
Söz Öbeklerinde Anlam	1	1	0	100
Sözcükler Arası Anlam İlişkileri	1	1	0	100
Sözcükte Anlam	1	1	0	100
Cümleli Yorumlama ve Açıklama	2	2	0	100
Parçadaki Cümlelerin İçerik ve Özellikleri	1	1	0	100
Çekim Ekleri ve Türleri	1	1	0	100
Ad Sözlü Sözcükler - Karma	1	1	0	100
Cümlelerin Öğeleri - Karma	1	0	1	0
Yazım Kuralları - Karma	1	0	0	0
Bitişik ve Ayrı Yazılan Kelimeler	1	0	0	0
Noktalama İşaretleri - Karma	1	0	1	0
Virgül	1	1	0	100
Paragrafı İkiye Ayırma	1	0	1	0
Cümlelerden Paragraf Oluşturma	1	1	0	100
Paragrafta Anlatım Akışını Bozan Cümle	1	1	0	100
Paragrafta Boş Bırakılan Yerleri Tamamlama	3	2	1	67
Paragrafın Yorumlanması	7	6	1	86
Paragrafta Yardımcı Düşünceler	6	5	1	83
Anlatım Teknikleri	1	1	0	100
Bir Paragrafa Bağlı Çoklu Sorular	6	3	3	50

	Soru	Doğru	Yanlış	Boş	Net	Başarı
Matematik-1	30	18	9	3	15,75	% 53
Geometri	10	0	2	8	-0,50	% 0
TYT Matematik	40	18	11	11	15,25	% 38
Cevap Anahtarı	A BCEBDBADAEEBDCADADEDDCABEDDEBDBACCCECCBA					
Cevaplarınız	BCEBcccdAEEEdc CA caEDDCABEb cB d a					

	S	D	Y	B%
Matematik-1	0	0	0	0
Sayı kümelerini birbiriyle ilişkilendirir.	7	5	1	71
Üslü ifadeleri içeren denklemleri çözer.	1	1	0	100
Kökü ifadeleri içeren denklemleri çözer.	1	1	0	100
Birinci dereceden bir bilinmeyenli denklem ve eşitsizliklerin çözüm kümelerini bulur.	1	0	1	0
Mutlak değer içeren birinci dereceden bir bilinmeyenli denklem ve eşitsizliklerin çözüm kümelerini bulur.	1	0	1	0
Kümelerde birleşim, kesişim, fark, tümeleme işlemleri yardımıyla problemler çözer.	2	1	1	50
Fonksiyonlarla ilgili problemler çözer.	1	0	1	0
Bileşik önermeyi örneklerde açıklar; ve, veya, ya da bağlaçları ile kurulan bileşik önermelerin özelliklerini ve De Morgan'ı	1	0	1	0
Verileri merkezli eğilim ve yayılım ölçülerini hesaplayarak yorumlar.	1	1	0	100
Tam sayılarda bölünebilme kurallarıyla ilgili problemler çözer.	1	1	0	100
Denklemler ve eşitsizlikler ile ilgili problemler çözer.	11	7	2	64
n çeşit nesne ile oluşturulabilecek r li dizilişlerin (permütasyonların) kaç farklı şekilde yapılabileceğini hesaplar.	1	0	1	0
Olasılık kavramı ile ilgili uygulamalar yapar.	1	1	0	100
Geometri	0	0	0	0
Üçgende Açılar	2	0	0	0
Dik Üçgen ve Pisagor Teoremi	1	0	1	0
Yamuk	1	0	0	0
Kare	2	0	1	0
Çokgenler	2	0	0	0
Prizmalar	2	0	0	0

	Soru	Doğru	Yanlış	Boş	Net	Başarı
Tarih-1	5	2	3	0	1,25	% 25
Coğrafya-1	5	3	2	0	2,50	% 50
Felsefe	5	0	0	5	0,00	% 0
Din Kült. ve Ahl. Bil.	5	1	4	0	0,00	% 0
Felsefe (Seçmeli)	5	0	0	5	0,00	% 0
TYT Sosyal	20	6	9	5	3,75	% 19
Cevap Anahtarı	A ECEBDBEACDBACEDAECCBDACD					
Cevaplarınız	EedaBDeEdC Ddaee					

	S	D	Y	B%
Tarih-1	0	0	0	0
İslamiyet öncesi dönemde Türklerin yaşadığı coğrafyalar ile hayat tarzları arasındaki ilişkiyi analiz eder.	1	1	0	100
Hz. Muhammed (s.a.v.) ve Dört Halife Dönemi'nde Müslümanların Arap Yarımadası ve çevresinde siyasi hâkimiyet kur	1	0	1	0
Büyük Selçuklu Devleti Dönemi'ndeki başlıca siyasi gelişmeleri Türk tarihi içerisindeki önemli bağlamlarda değerlendirir	1	0	1	0
Kuvayımilliye hareketinin oluşumundan Büyük Millet Meclisinin açılışına kadar olan süreçte meydana gelen gelişmeler	1	0	1	0
Çağdaşlaşan Türkiye'nin temeli olan Atatürk ilkelerini kavrar.	1	1	0	100
Coğrafya-1	0	0	0	0
Yerleşme Dokuları ve Tipleri	1	1	0	100
Haritalarda Temel Kavramlar	1	0	1	0
Nüfus Piramitleri	1	1	0	100
İklim Elemanları / Sıcaklık	1	0	1	0
Su Kaynakları	1	1	0	100
Felsefe	0	0	0	0
MÖ 6. Yüzyıl - MS 2. Yüzyıl Filozoflarının Felsefi Görüşleri	1	0	0	0
Bilgi Felsefesi	1	0	0	0
MS 2. Yüzyıl - MS 15. Yüzyıl Filozoflarının Felsefi Görüşleri	1	0	0	0
MS 2. Yüzyıl - MS 15. Yüzyıl Felsefesinin Düşünce ve Argümanları	1	0	0	0
Felsefi Düşünce	1	0	0	0
Din Kült. ve Ahl. Bil.	0	0	0	0
ALLAH İNSAN İLİŞKİSİ	2	1	1	50
Din ve İslam	2	0	2	0
HZ. MUHAMMED VE GENÇLİK	1	0	1	0

	Soru	Doğru	Yanlış	Boş	Net	Başarı
Fizik	7	1	4	2	0,00	% 0
Kimya	7	1	0	6	1,00	% 14
Biyoloji	6	1	1	4	0,75	% 13
TYT Fen	20	3	5	12	1,75	% 9
Cevap Anahtarı	A BCAEABDADEABCADCBBEC					
Cevaplarınız	Bedd eA B b					

	S	D	Y	B%
Fizik	0	0	0	0
Fiziksel Niceliklerin Sınıflandırılması	1	1	0	100
Düzgün Doğrusal Hareket Kavramları	1	0	1	0
İş, Enerji ve Güç	1	0	1	0
Katı, Sıvı, Gaz Basıncı	1	0	1	0
Mıknatıslar ve Manyetik Alan	1	0	0	0
Ses Dalgaları	1	0	0	0
Küresel Aynalar	1	0	1	0
Kimya	0	0	0	0
Kimya Uygulamalarında İş Sağlığı ve Güvenliği	1	1	0	100
Katman Elektron Dağılımı ve Periyodik Tabloda Yer Bulma	1	0	0	0
Güçlü Etkileşimler / Kovalent Bağ	1	0	0	0
Maddenin Fiziksel Hâlleri	1	0	0	0
Kimyasal Hesaplamalar / Sınırlayıcı Bileşen Hesaplamaları	1	0	0	0
Ayırma ve Safaştırma Teknikleri	1	0	0	0
Asit ve Bazların Metallerle Tepkimeleri	1	0	0	0
Biyoloji	0	0	0	0
Karbohidratlar	1	0	0	0
Ekosistemde Madde ve Enerji Akışı	1	0	0	0
Farklı hücre türlerini karşılaştırır.	1	1	0	100
Mitotik evreyi açıklar ve bu evrede gerçekleşen olayları bilir.	1	0	0	0
Mantarlar	1	0	0	0
Soyağaçları (Otozomal)	1	0	1	0

AROMAT TYT 1

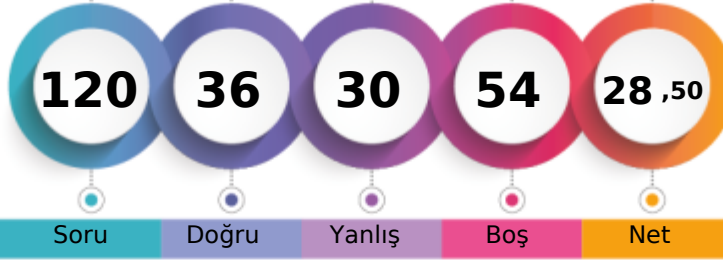

226,708 % 79,60

MANİSA / YUNUSEMRE
ÖZEL MANİSA KEP KİŞİSEL GELİŞİM KURSU12A - 12284
AHMET ÇOBAN

1. Öğrenci

Sizin yeriniz
(5261.)

Sonuncu Öğrenci

Soru Doğru Yanlış Boş Net

Şube Kurum İlçe İl Genel

Öğrenci Sıra No 108 326 819 1151 5261 % 79,60

Sınava Katılan Öğrenci Sayısı 113 358 935 1362 6609

	Soru	Doğru	Yanlış	Boş	Net	Başarı
TYT Türkçe	40	14	11	15	11,25	% 28
Cevap Anahtarı	B	ABBACBDBDADEBACADCBDEACAADBECEADBEDEEC				
Cevaplarınız		ABeAb D b c BdC Dcb DE CeAae E E cd				

	S	D	Y	B%
Türkçe	0	0	0	0
Metne Sözcük Yerleştirme	1	1	0	100
Söz Öbeklerinde Anlam	1	1	0	100
Sözcükler Arası Anlam İlişkileri	1	0	1	0
Sözcükte Anlam	1	1	0	100
Cümleyi Yorumlama ve Açıklama	2	1	0	50
Parçadaki Cümlelerin İçerik ve Özellikleri	1	0	1	0
Çekim Ekleri ve Türleri	1	0	0	0
Ad Sözlü Sözcükler - Karma	1	0	0	0
Cümlelerin Ögeleri - Karma	1	0	1	0
Yazım Kuralları - Karma	1	0	1	0
Bitişik ve Ayrı Yazılan Kelimeler	1	0	0	0
Noktalama İşaretleri - Karma	1	0	1	0
Virgül	1	1	0	100
Paragrafı İkiye Ayırma	1	1	0	100
Cümlelerden Paragraf Oluşturma	1	0	0	0
Paragrafta Anlatım Akışını Bozan Cümle	1	1	0	100
Paragrafta Boş Bırakılan Yerleri Tamamlama	3	1	1	33
Paragrafın Yorumlanması	7	4	1	57
Paragrafta Yardımcı Düşünceler	6	2	2	33
Anlatım Teknikleri	1	0	1	0
Bir Paragrafa Bağlı Çoklu Sorular	6	0	1	0

	Soru	Doğru	Yanlış	Boş	Net	Başarı
Matematik-1	30	5	3	22	4,25	% 14
Geometri	10	1	0	9	1,00	% 10
TYT Matematik	40	6	3	31	5,25	% 13
Cevap Anahtarı	B	CBEDBDBDEAEBCDCDADADDEECABDDDBEDDACECCCB				
Cevaplarınız		C D cD dc E D C				

	S	D	Y	B%
Matematik-1	0	0	0	0
Sayı kümelerini birbiriyle ilişkilendirir.	7	3	1	43
Üslü ifadeleri içeren denklemleri çözer.	1	0	0	0
Kökü ifadeleri içeren denklemleri çözer.	1	0	0	0
Birinci dereceden bir bilinmeyenli denklem ve eşitsizliklerin çözüm kümelerini bulur.	1	0	1	0
Mutlak değer içeren birinci dereceden bir bilinmeyenli denklem ve eşitsizliklerin çözüm kümelerini bulur.	1	0	0	0
Kümelerde birleşim, kesişim, fark, tümeleme işlemleri yardımıyla problemler çözer.	2	0	1	0
Fonksiyonlarla ilgili problemler çözer.	1	0	0	0
Bileşik önermeyi örneklerde açıklar; ve, veya, ya da bağlaçları ile kurulan bileşik önermelerin özelliklerini ve De Morgan'ın kurallarını açıklar.	1	0	0	0
Verileri merkezî eğilim ve yayılım ölçülerini hesaplayarak yorumlar.	1	0	0	0
Tam sayılarda bölünebilme kurallarıyla ilgili problemler çözer.	1	0	0	0
Denklemler ve eşitsizlikler ile ilgili problemler çözer.	11	2	0	18
n çeşit nesne ile oluşturulabilecek r li dizilişlerin (permütasyonların) kaç farklı şekilde yapılabileceğini hesaplar.	1	0	0	0
Olasılık kavramı ile ilgili uygulamalar yapar.	1	0	0	0
Geometri	0	0	0	0
Üçgende Açılar	2	0	0	0
Dik Üçgen ve Pisagor Teoremi	1	0	0	0
Yamuk	1	0	0	0
Kare	2	1	0	50
Çokgenler	2	0	0	0
Prizmalar	2	0	0	0

	Soru	Doğru	Yanlış	Boş	Net	Başarı
Tarih-1	5	2	3	0	1,25	% 25
Coğrafya-1	5	3	1	1	2,75	% 55
Felsefe	5	2	1	2	1,75	% 35
Din Kült. ve Ahl. Bil.	5	4	1	0	3,75	% 75
Felsefe (Seçmeli)	5	0	0	5	0,00	% 0
TYT Sosyal	20	11	6	3	9,50	% 48
Cevap Anahtarı	B	CEEBBDECADEBCAEEDEACCCDABD				
Cevaplarınız		CbEac DECCa AEDEACE				

	S	D	Y	B%
Tarih-1	0	0	0	0
İslamiyet öncesi dönemde Türklerin yaşadığı coğrafyalar ile hayat tarzları arasındaki ilişkiyi analiz eder.	1	0	1	0
Hz. Muhammed (s.a.v.) ve Dört Halife Dönemi'nde Müslümanların Arap Yarımadası ve çevresinde siyasi hâkimiyet kur	1	1	0	100
Büyük Selçuklu Devleti Dönemi'ndeki başlıca siyasi gelişmeleri Türk tarihi içerisindeki önemi bağlamında değerlendirir	1	1	0	100
Kuvayimilliyeh hareketinin oluşumundan Büyük Millet Meclisinin açılışına kadar olan süreçte meydana gelen gelişmeler	1	0	1	0
Çağdaşlaşan Türkiye'nin temeli olan Atatürk ilkelerini kavrar.	1	0	1	0
Coğrafya-1	0	0	0	0
Yerleşme Dokuları ve Tipleri	1	1	0	100
Haritalarda Temel Kavramlar	1	0	0	0
Nüfus Piramitleri	1	1	0	100
İklim Elemanları / Sıcaklık	1	0	1	0
Su Kaynakları	1	1	0	100
Felsefe	0	0	0	0
MÖ 6. Yüzyıl - MS 2. Yüzyıl Filozoflarının Felsefi Görüşleri	1	0	1	0
Bilgi Felsefesi	1	0	0	0
MS 2. Yüzyıl - MS 15. Yüzyıl Filozoflarının Felsefi Görüşleri	1	1	0	100
MS 2. Yüzyıl - MS 15. Yüzyıl Felsefesinin Düşünce ve Argümanları	1	0	0	0
Felsefi Düşünce	1	1	0	100
Din Kült. ve Ahl. Bil.	0	0	0	0
ALLAH İNSAN İLİŞKİSİ	2	2	0	100
Din ve İslam	2	2	0	100
HZ. MUHAMMED VE GENÇLİK	1	0	1	0

	Soru	Doğru	Yanlış	Boş	Net	Başarı
Fizik	7	1	5	1	-0,25	% 0
Kimya	7	2	3	2	1,25	% 18
Biyoloji	6	2	2	2	1,50	% 25
TYT Fen	20	5	10	5	2,50	% 13
Cevap Anahtarı	B	CBAEBADADCAEACDBCBE				
Cevaplarınız		add adDADac bC bcE				

	S	D	Y	B%
Fizik	0	0	0	0
Fiziksel Niceliklerin Sınıflandırılması	1	0	1	0
Düzgün Doğrusal Hareket Kavramları	1	0	1	0
İş, Enerji ve Güç	1	0	1	0
Katı, Sıvı, Gaz Basıncı	1	0	0	0
Mıknatıslar ve Manyetik Alan	1	0	1	0
Ses Dalgaları	1	0	1	0
Küresel Aynalar	1	1	0	100
Kimya	0	0	0	0
Kimya Uygulamalarında İş Sağlığı ve Güvenliği	1	1	0	100
Katman Elektron Dağılımı ve Periyodik Tabloda Yer Bulma	1	1	0	100
Güçlü Etkileşimler / Kovalent Bağ	1	0	0	0
Maddenin Fiziksel Hâlleri	1	0	1	0
Kimyasal Hesaplamalar / Sınırlayıcı Bileşen Hesaplamaları	1	0	0	0
Ayırma ve Saffaştırma Teknikleri	1	0	1	0
Asit ve Bazların Metallerle Tepkimeleri	1	0	1	0
Biyoloji	0	0	0	0
Karbohidratlar	1	0	0	0
Ekosistemde Madde ve Enerji Akışı	1	1	0	100
Farklı hücre türlerini karşılaştırır.	1	0	0	0
Mitotik evreyi açıklar ve bu evrede gerçekleşen olayları bilir.	1	1	0	100
Mantarlar	1	0	1	0
Soyağaçları (Otozomal)	1	0	1	0

AROMAT TYT 1



292,453 % 47,01

MANİSA / YUNUSEMRE
ÖZEL MANİSA KEP KİŞİSEL GELİŞİM KURSU

12A - 12060
AHMET FUAT GEDİK

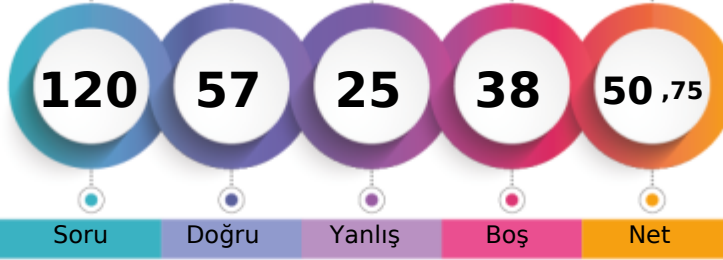

1. Öğrenci

Sizin yeriniz
(3107.)

Sonuncu Öğrenci

Soru Doğru Yanlış Boş Net

Şube Kurum İlçe İl Genel

Öğrenci Sıra No 95 236 533 686 3107 % 47,01

Sınava Katılan Öğrenci Sayısı 113 358 935 1362 6609

	Soru	Doğru	Yanlış	Boş	Net	Başarı
TYT Türkçe	40	26	11	3	23,25	% 58
Cevap Anahtarı	B	ABBACBDBDADEBACADCBDEACAADBECEADBEDEEC				
Cevaplarınız		ABBeCBb	bEBACAeCAeDEACAACBeDbEeDdEDeC			

	S	D	Y	B%
Türkçe	0	0	0	0
Metne Sözcük Yerleştirme	1	0	1	0
Söz Öbeklerinde Anlam	1	1	0	100
Sözcükler Arası Anlam İlişkileri	1	1	0	100
Sözcükte Anlam	1	1	0	100
Cümleli Yorumlama ve Açıklama	2	1	1	50
Parçadaki Cümlelerin İçerik ve Özellikleri	1	1	0	100
Çekim Ekleri ve Türleri	1	0	0	0
Ad Sözlü Sözcükler - Karma	1	0	0	0
Cümlelerin Öğeleri - Karma	1	0	0	0
Yazım Kuralları - Karma	1	0	1	0
Bitişik ve Ayrı Yazılan Kelimeler	1	1	0	100
Noktalama İşaretleri - Karma	1	1	0	100
Virgül	1	1	0	100
Paragrafı İkiye Ayırma	1	1	0	100
Cümlelerden Paragraf Oluşturma	1	1	0	100
Paragrafta Anlatım Akışını Bozan Cümle	1	0	1	0
Paragrafta Boş Bırakılan Yerleri Tamamlama	3	2	1	67
Paragrafın Yorumlanması	7	7	0	100
Paragrafta Yardımcı Düşünceler	6	3	3	50
Anlatım Teknikleri	1	0	1	0
Bir Paragrafa Bağlı Çoklu Sorular	6	4	2	67

	Soru	Doğru	Yanlış	Boş	Net	Başarı
Matematik-1	30	12	1	17	11,75	% 39
Geometri	10	0	0	10	0,00	% 0
TYT Matematik	40	12	1	27	11,75	% 29
Cevap Anahtarı	B	CBEDBABBDEAEBCDCDADADDEECABDDBEBDACECCCB				
Cevaplarınız		CBED DEAE D D c A D				

	S	D	Y	B%
Matematik-1	0	0	0	0
Sayı kümelerini birbirleriyle ilişkilendirir.	7	6	0	86
Üslü ifadeleri içeren denklemleri çözer.	1	1	0	100
Kökü ifadeleri içeren denklemleri çözer.	1	0	0	0
Birinci dereceden bir bilinmeyenli denklem ve eşitsizliklerin çözüm kümelerini bulur.	1	0	0	0
Mutlak değer içeren birinci dereceden bir bilinmeyenli denklem ve eşitsizliklerin çözüm kümelerini bulur.	1	0	0	0
Kümelerde birleşim, kesişim, fark, tümeleme işlemleri yardımıyla problemler çözer.	2	1	0	50
Fonksiyonlarla ilgili problemler çözer.	1	0	0	0
Bileşik önermeyi örneklerde açıklar; ve, veya, ya da bağlaçları ile kurulan bileşik önermelerin özelliklerini ve De Morgan'ın yasalarını açıklar.	1	0	0	0
Verileri merkezî eğilim ve yayılım ölçülerini hesaplayarak yorumlar.	1	0	0	0
Tam sayılarda bölünebilme kurallarıyla ilgili problemler çözer.	1	0	0	0
Denklemler ve eşitsizlikler ile ilgili problemler çözer.	11	4	1	36
n çeşit nesne ile oluşturulabilecek r li dizilişlerin (permütasyonların) kaç farklı şekilde yapılabileceğini hesaplar.	1	0	0	0
Olasılık kavramı ile ilgili uygulamalar yapar.	1	0	0	0
Geometri	0	0	0	0
Üçgende Açılar	2	0	0	0
Dik Üçgen ve Pisagor Teoremi	1	0	0	0
Yamuk	1	0	0	0
Kare	2	0	0	0
Çokgenler	2	0	0	0
Prizmalar	2	0	0	0

	Soru	Doğru	Yanlış	Boş	Net	Başarı
Tarih-1	5	3	2	0	2,50	% 50
Coğrafya-1	5	2	1	2	1,75	% 35
Felsefe	5	4	1	0	3,75	% 75
Din Kült. ve Ahl. Bil.	5	3	2	0	2,50	% 50
Felsefe (Seçmeli)	5	0	0	5	0,00	% 0
TYT Sosyal	20	12	6	2	10,50	% 53
Cevap Anahtarı	B	CEE BBBDECADEBCAEDEACCCDABD				
Cevaplarınız		CEEac DE cDBCAdDEAbe				

	S	D	Y	B%
Tarih-1	0	0	0	0
İslamiyet öncesi dönemde Türklerin yaşadığı coğrafyalar ile hayat tarzları arasındaki ilişkiyi analiz eder.	1	1	0	100
Hz. Muhammed (s.a.v.) ve Dört Halife Dönemi'nde Müslümanların Arap Yarımadası ve çevresinde siyasi hâkimiyet kur	1	1	0	100
Büyük Selçuklu Devleti Dönemi'ndeki başlıca siyasi gelişmeleri Türk tarihi içerisindeki önemi bağlamında değerlendirir	1	1	0	100
Kuvayımilliye hareketinin oluşumundan Büyük Millet Meclisinin açılışına kadar olan süreçte meydana gelen gelişmeler	1	0	1	0
Çağdaşlaşan Türkiye'nin temeli olan Atatürk ilkelerini kavrar.	1	0	1	0
Coğrafya-1	0	0	0	0
Yerleşme Dokuları ve Tipleri	1	1	0	100
Haritalarda Temel Kavramlar	1	0	0	0
Nüfus Piramitleri	1	1	0	100
İklim Elemanları / Sıcaklık	1	0	1	0
Su Kaynakları	1	0	0	0
Felsefe	0	0	0	0
MÖ 6. Yüzyıl - MS 2. Yüzyıl Filozoflarının Felsefi Görüşleri	1	1	0	100
Bilgi Felsefesi	1	1	0	100
MS 2. Yüzyıl - MS 15. Yüzyıl Filozoflarının Felsefi Görüşleri	1	1	0	100
MS 2. Yüzyıl - MS 15. Yüzyıl Felsefesinin Düşünce ve Argümanları	1	1	0	100
Felsefi Düşünce	1	0	1	0
Din Kült. ve Ahl. Bil.	0	0	0	0
ALLAH İNSAN İLİŞKİSİ	2	2	0	100
Din ve İslam	2	1	1	50
HZ. MUHAMMED VE GENÇLİK	1	0	1	0

	Soru	Doğru	Yanlış	Boş	Net	Başarı
Fizik	7	3	3	1	2,25	% 32
Kimya	7	3	1	3	2,75	% 39
Biyoloji	6	1	3	2	0,25	% 4
TYT Fen	20	7	7	6	5,25	% 26
Cevap Anahtarı	B	CBAEBADADCBABACDBCBE				
Cevaplarınız		dBAaBc AD a AbDe e				

	S	D	Y	B%
Fizik	0	0	0	0
Fiziksel Niceliklerin Sınıflandırılması	1	1	0	100
Düzgün Doğrusal Hareket Kavramları	1	0	1	0
İş, Enerji ve Güç	1	1	0	100
Katı, Sıvı, Gaz Basıncı	1	0	1	0
Mıknatıslar ve Manyetik Alan	1	0	1	0
Ses Dalgaları	1	1	0	100
Küresel Aynalar	1	0	0	0
Kimya	0	0	0	0
Kimya Uygulamalarında İş Sağlığı ve Güvenliği	1	1	0	100
Katman Elektron Dağılımı ve Periyodik Tabloda Yer Bulma	1	1	0	100
Güçlü Etkileşimler / Kovalent Bağ	1	0	0	0
Maddenin Fiziksel Hâlleri	1	0	0	0
Kimyasal Hesaplamalar / Sınırlayıcı Bileşen Hesaplamaları	1	0	1	0
Ayırma ve Saffaştırma Teknikleri	1	0	0	0
Asit ve Bazların Metallerle Tepkimeleri	1	1	0	100
Biyoloji	0	0	0	0
Karbohidratlar	1	1	0	100
Ekosistemde Madde ve Enerji Akışı	1	0	1	0
Farklı hücre türlerini karşılaştırır.	1	0	1	0
Mitotik evreyi açıklar ve bu evrede gerçekleşen olayları bilir.	1	0	0	0
Mantarlar	1	0	1	0
Soyağaçları (Otozomal)	1	0	0	0

AROMAT TYT 1

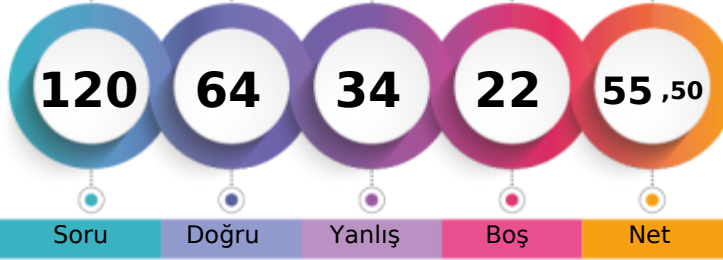

307,088 % 39,72

MANİSA / YUNUSEMRE
ÖZEL MANİSA KEP KİŞİSEL GELİŞİM KURSU12A - 1056
AHMET HAKTAN ÇELİK

1. Öğrenci

Sizin yeriniz
(2625.)

Sonuncu Öğrenci

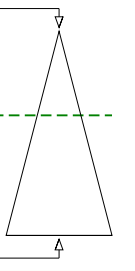

Soru Doğru Yanlış Boş Net

Şube Kurum İlçe İl Genel

Öğrenci Sıra No 87 210 464 588 2625 % 39,72

Sınava Katılan Öğrenci Sayısı 113 358 935 1362 6609

	Soru	Doğru	Yanlış	Boş	Net	Başarı
TYT Türkçe	40	25	15	0	21,25	% 53
Cevap Anahtarı	B	ABBACBDBDADEBACADCBDEACAADBECEADBEDEEC				
Cevaplarınız		ABecCBbBbAeEBACdCAeAeEcCAADecEceCDeAeEecC				

	S	D	Y	B%
Türkçe	0	0	0	0
Metne Sözcük Yerleştirme	1	0	1	0
Söz Öbeklerinde Anlam	1	1	0	100
Sözcükler Arası Anlam İlişkileri	1	0	1	0
Sözcükte Anlam	1	1	0	100
Cümleyi Yorumlama ve Açıklama	2	1	1	50
Parçadaki Cümlelerin İçerik ve Özellikleri	1	1	0	100
Çekim Ekleri ve Türleri	1	1	0	100
Ad Sözlü Sözcükler - Karma	1	1	0	100
Cümlelerin Ögeleri - Karma	1	0	1	0
Yazım Kuralları - Karma	1	0	1	0
Bitişik ve Ayrı Yazılan Kelimeler	1	1	0	100
Noktalama İşaretleri - Karma	1	1	0	100
Virgül	1	1	0	100
Paragrafı İkiye Ayırma	1	1	0	100
Cümlelerden Paragraf Oluşturma	1	0	1	0
Paragrafta Anlatım Akışını Bozan Cümle	1	1	0	100
Paragrafta Boş Bırakılan Yerleri Tamamlama	3	2	1	67
Paragrafın Yorumlanması	7	4	3	57
Paragrafta Yardımcı Düşünceler	6	4	2	67
Anlatım Teknikleri	1	1	0	100
Bir Paragrafa Bağlı Çoklu Sorular	6	3	3	50

	Soru	Doğru	Yanlış	Boş	Net	Başarı
Matematik-1	30	19	3	8	18,25	% 61
Geometri	10	0	3	7	-0,75	% 0
TYT Matematik	40	19	6	15	17,50	% 44
Cevap Anahtarı	B	CBEDBDBDEAEBCDCDADADDEECABDDDBEDDACECCCB				
Cevaplarınız		CBED BDEAE CD A cDE CABDDab b eđ				

	S	D	Y	B%
Matematik-1	0	0	0	0
Sayı kümelerini birbiriyle ilişkilendirir.	7	7	0	100
Üslü ifadeleri içeren denklemleri çözer.	1	1	0	100
Kökü ifadeleri içeren denklemleri çözer.	1	0	0	0
Birinci dereceden bir bilinmeyenli denklem ve eşitsizliklerin çözüm kümelerini bulur.	1	1	0	100
Mutlak değer içeren birinci dereceden bir bilinmeyenli denklem ve eşitsizliklerin çözüm kümelerini bulur.	1	0	0	0
Kümelerde birleşim, kesişim, fark, tümeleme işlemleri yardımıyla problemler çözer.	2	1	0	50
Fonksiyonlarla ilgili problemler çözer.	1	0	0	0
Bileşik önermeyi örneklerde açıklar; ve, veya, ya da bağlaçları ile kurulan bileşik önermelerin özelliklerini ve De Morgan'ın kurallarıyla ilgili problemler çözer.	1	1	0	100
Verileri merkezî eğilim ve yayılım ölçülerini hesaplayarak yorumlar.	1	0	0	0
Tam sayılarda bölünebilme kurallarıyla ilgili problemler çözer.	1	1	0	100
Denklemler ve eşitsizlikler ile ilgili problemler çözer.	11	7	1	64
n çeşit nesne ile oluşturulabilecek r li dizilişlerin (permütasyonların) kaç farklı şekilde yapılabileceğini hesaplar.	1	0	1	0
Olasılık kavramı ile ilgili uygulamalar yapar.	1	0	1	0
Geometri	0	0	0	0
Üçgende Açılar	2	0	1	0
Dik Üçgen ve Pisagor Teoremi	1	0	0	0
Yamuk	1	0	1	0
Kare	2	0	0	0
Çokgenler	2	0	1	0
Prizmalar	2	0	0	0

	Soru	Doğru	Yanlış	Boş	Net	Başarı
Tarih-1	5	4	1	0	3,75	% 75
Coğrafya-1	5	2	2	1	1,50	% 30
Felsefe	5	2	1	2	1,75	% 35
Din Kül. ve Ahl. Bil.	5	4	1	0	3,75	% 75
Felsefe (Seçmeli)	5	0	0	5	0,00	% 0
TYT Sosyal	20	12	5	3	10,75	% 54
Cevap Anahtarı	B	CEE BBBDECADEBCAEEDEACCCDABD				
Cevaplarınız		CEE Bc DaCeDe A DEAbC				

	S	D	Y	B%
Tarih-1	0	0	0	0
İslamiyet öncesi dönemde Türklerin yaşadığı coğrafyalar ile hayat tarzları arasındaki ilişkiyi analiz eder.	1	1	0	100
Hz. Muhammed (s.a.v.) ve Dört Halife Dönemi'nde Müslümanların Arap Yarımadası ve çevresinde siyasi hâkimiyet kur	1	1	0	100
Büyük Selçuklu Devleti Dönemi'ndeki başlıca siyasi gelişmeleri Türk tarihi içerisindeki önemli bağlamında değerlendirir	1	1	0	100
Kuvayımilliye hareketinin oluşumundan Büyük Millet Meclisinin açılışına kadar olan süreçte meydana gelen gelişmeler	1	1	0	100
Çağdaşlaşan Türkiye'nin temeli olan Atatürk ilkelerini kavrar.	1	0	1	0
Coğrafya-1	0	0	0	0
Yerleşme Dokuları ve Tipleri	1	1	0	100
Haritalarda Temel Kavramlar	1	0	0	0
Nüfus Piramitleri	1	0	1	0
İklim Elemanları / Sıcaklık	1	0	1	0
Su Kaynakları	1	1	0	100
Felsefe	0	0	0	0
MÖ 6. Yüzyıl - MS 2. Yüzyıl Filozoflarının Felsefi Görüşleri	1	1	0	100
Bilgi Felsefesi	1	0	1	0
MS 2. Yüzyıl - MS 15. Yüzyıl Filozoflarının Felsefi Görüşleri	1	1	0	100
MS 2. Yüzyıl - MS 15. Yüzyıl Felsefesinin Düşünce ve Argümanları	1	0	0	0
Felsefi Düşünce	1	0	0	0
Din Kül. ve Ahl. Bil.	0	0	0	0
ALLAH İNSAN İLİŞKİSİ	2	2	0	100
Din ve İslam	2	1	1	50
HZ. MUHAMMED VE GENÇLİK	1	1	0	100

	Soru	Doğru	Yanlış	Boş	Net	Başarı
Fizik	7	3	3	1	2,25	% 32
Kimya	7	4	2	1	3,50	% 50
Biyoloji	6	1	3	2	0,25	% 4
TYT Fen	20	8	8	4	6,00	% 30
Cevap Anahtarı	B	CBAEBADADCBACBACBCE				
Cevaplarınız		CedEBd AdEAB db cCe				

	S	D	Y	B%
Fizik	0	0	0	0
Fiziksel Niceliklerin Sınıflandırılması	1	0	1	0
Düzgün Doğrusal Hareket Kavramları	1	1	0	100
İş, Enerji ve Güç	1	0	1	0
Katı, Sıvı, Gaz Basıncı	1	1	0	100
Mıknatıslar ve Manyetik Alan	1	0	1	0
Ses Dalgaları	1	1	0	100
Küresel Aynalar	1	0	0	0
Kimya	0	0	0	0
Kimya Uygulamalarında İş Sağlığı ve Güvenliği	1	1	0	100
Katman Elektron Dağılımı ve Periyodik Tabloda Yer Bulma	1	1	0	100
Güçlü Etkileşimler / Kovalent Bağ	1	0	0	0
Maddenin Fiziksel Hâlleri	1	1	0	100
Kimyasal Hesaplamalar / Sınırlayıcı Bileşen Hesaplamaları	1	1	0	100
Ayırma ve Saffaştırma Teknikleri	1	0	1	0
Asit ve Bazların Metallerle Tepkimeleri	1	0	1	0
Biyoloji	0	0	0	0
Karbohidratlar	1	0	0	0
Ekosistemde Madde ve Enerji Akışı	1	0	1	0
Farklı hücre türlerini karşılaştırır.	1	0	1	0
Mitotik evreyi açıklar ve bu evrede gerçekleşen olayları bilir.	1	0	0	0
Mantarlar	1	0	1	0
Soyağaçları (Otozomal)	1	1	0	100

AROMAT TYT 1

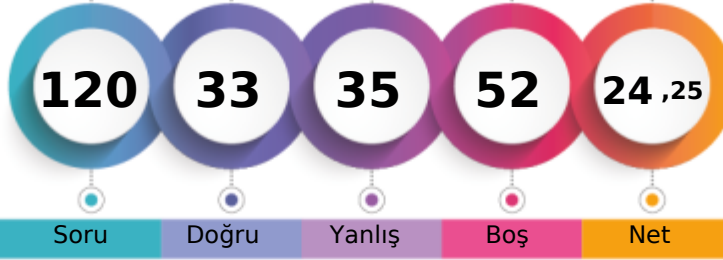

213,510 % 84,01

MANİSA / YUNUSEMRE
ÖZEL MANİSA KEP KİŞİSEL GELİŞİM KURSU12A - 12114
AHMET NECATİ GÜRCAN

1. Öğrenci

Sizin yeriniz
(5552.)

Sonuncu Öğrenci

Soru Doğru Yanlış Boş Net

Şube Kurum İlçe İl Genel

Öğrenci Sıra No 110 337 855 1212 5552 % 84,01

Sınava Katılan Öğrenci Sayısı 113 358 935 1362 6609

	Soru	Doğru	Yanlış	Boş	Net	Başarı
TYT Türkçe	40	18	18	4	13,50	% 34
Cevap Anahtarı	A	ABBADBCBADDEABCADACBEDACAABDECAEDBEECDE				
Cevaplarınız		cceADDCBbDD AeCAeACeE AdAebBc dAdDad Ceb				

	S	D	Y	B%
Türkçe	0	0	0	0
Metne Sözcük Yerleştirme	1	0	1	0
Söz Öbeklerinde Anlam	1	0	1	0
Sözcükler Arası Anlam İlişkileri	1	0	1	0
Sözcükte Anlam	1	1	0	100
Cümleyi Yorumlama ve Açıklama	2	1	1	50
Parçadaki Cümlelerin İçerik ve Özellikleri	1	1	0	100
Çekim Ekleri ve Türleri	1	1	0	100
Ad Sözlü Sözcükler - Karma	1	0	1	0
Cümlelerin Öğeleri - Karma	1	1	0	100
Yazım Kuralları - Karma	1	1	0	100
Bitişik ve Ayrı Yazılan Kelimeler	1	0	0	0
Noktalama İşaretleri - Karma	1	1	0	100
Virgül	1	0	1	0
Paragrafı İkiye Ayırma	1	1	0	100
Cümlelerden Paragraf Oluşturma	1	1	0	100
Paragrafta Anlatım Akışını Bozan Cümle	1	0	1	0
Paragrafta Boş Bırakılan Yerleri Tamamlama	3	2	1	67
Paragrafın Yorumlanması	7	3	3	43
Paragrafta Yardımcı Düşünceler	6	3	2	50
Anlatım Teknikleri	1	0	1	0
Bir Paragrafa Bağlı Çoklu Sorular	6	1	4	17

	Soru	Doğru	Yanlış	Boş	Net	Başarı
TYT Matematik	40	0	0	40	0,00	% 0
Cevap Anahtarı	A	BCEBDBADAEEBDCCADADEDDCABEDDEBDBACCECCBA				
Cevaplarınız						

	S	D	Y	B%
Matematik-1	0	0	0	0
Sayı kümelerini birbirine ilişkilendirir.	7	0	0	0
Üslü ifadeleri içeren denklemleri çözer.	1	0	0	0
Kökü ifadeleri içeren denklemleri çözer.	1	0	0	0
Birinci dereceden bir bilinmeyenli denklem ve eşitsizliklerin çözüm kümelerini bulur.	1	0	0	0
Mutlak değer içeren birinci dereceden bir bilinmeyenli denklem ve eşitsizliklerin çözüm kümelerini bulur.	1	0	0	0
Kümelerde birleşim, kesişim, fark, tümeleme işlemleri yardımıyla problemler çözer.	2	0	0	0
Fonksiyonlarla ilgili problemler çözer.	1	0	0	0
Bileşik önermeyi örneklerle açıklar; ve, veya, ya da bağlaçları ile kurulan bileşik önermelerin özelliklerini ve De Morgan'ı	1	0	0	0
Verileri merkezi eğilim ve yayılım ölçülerini hesaplayarak yorumlar.	1	0	0	0
Tam sayılarda bölünebilme kurallarıyla ilgili problemler çözer.	1	0	0	0
Denklemler ve eşitsizlikler ile ilgili problemler çözer.	11	0	0	0
n çeşit nesne ile oluşturulabilecek r li dizilişlerin (permütasyonların) kaç farklı şekilde yapılabileceğini hesaplar.	1	0	0	0
Olasılık kavramı ile ilgili uygulamalar yapar.	1	0	0	0
Geometri	0	0	0	0
Üçgende Açılar	2	0	0	0
Dik Üçgen ve Pisagor Teoremi	1	0	0	0
Yamuk	1	0	0	0
Kare	2	0	0	0
Çokgenler	2	0	0	0
Prizmalar	2	0	0	0

	Soru	Doğru	Yanlış	Boş	Net	Başarı
Tarih-1	5	4	1	0	3,75	% 75
Coğrafya-1	5	4	1	0	3,75	% 75
Felsefe	5	3	2	0	2,50	% 50
Din Kült. ve Ahl. Bil.	5	0	0	5	0,00	% 0
Felsefe (Seçmeli)	5	0	0	5	0,00	% 0
TYT Sosyal	20	11	4	5	10,00	% 50
Cevap Anahtarı	A	ECEBDBEACDBACEDAECCBDACD				
Cevaplarınız		ECEBcDaEACDBAac				

	S	D	Y	B%
Tarih-1	0	0	0	0
İslamiyet öncesi dönemde Türklerin yaşadığı coğrafyaları ile hayat tarzları arasındaki ilişkiyi analiz eder.	1	1	0	100
Hz. Muhammed (s.a.v.) ve Dört Halife Dönemi'nde Müslümanların Arap Yarımadası ve çevresinde siyasi hâkimiyet kur	1	1	0	100
Büyük Selçuklu Devleti Dönemi'ndeki başlıca siyasi gelişmeleri Türk tarihi içerisindeki önemi bağlamında değerlendirir	1	1	0	100
Kuvayımilliyeh hareketinin oluşumundan Büyük Millet Meclisinin açılışına kadar olan süreçte meydana gelen gelişmeler	1	1	0	100
Çağdaşlaşan Türkiye'nin temeli olan Atatürk ilkelerini kavrar.	1	0	1	0
Coğrafya-1	0	0	0	0
Yerleşme Dokuları ve Tipleri	1	1	0	100
Haritalarda Temel Kavramlar	1	0	1	0
Nüfus Piramitleri	1	1	0	100
İklim Elemanları / Sıcaklık	1	1	0	100
Su Kaynakları	1	1	0	100
Felsefe	0	0	0	0
MÖ 6. Yüzyıl - MS 2. Yüzyıl Filozoflarının Felsefi Görüşleri	1	1	0	100
Bilgi Felsefesi	1	1	0	100
MS 2. Yüzyıl - MS 15. Yüzyıl Filozoflarının Felsefi Görüşleri	1	1	0	100
MS 2. Yüzyıl - MS 15. Yüzyıl Felsefesinin Düşünce ve Argümanları	1	0	1	0
Felsefi Düşünce	1	0	1	0
Din Kült. ve Ahl. Bil.	0	0	0	0
ALLAH İNSAN İLİŞKİSİ	2	0	0	0
Din ve İslam	2	0	0	0
HZ. MUHAMMED VE GENÇLİK	1	0	0	0

	Soru	Doğru	Yanlış	Boş	Net	Başarı
Fizik	7	2	5	0	0,75	% 11
Kimya	7	0	7	0	-1,75	% 0
Biyoloji	6	2	1	3	1,75	% 29
TYT Fen	20	4	13	3	0,75	% 4
Cevap Anahtarı	A	BCAEABDADEABCADCBEBC				
Cevaplarınız		abAdbcDecbeaacDca				

	S	D	Y	B%
Fizik	0	0	0	0
Fiziksel Niceliklerin Sınıflandırılması	1	0	1	0
Düzgün Doğrusal Hareket Kavramları	1	0	1	0
İş, Enerji ve Güç	1	1	0	100
Katı, Sıvı, Gaz Basıncı	1	0	1	0
Mıknatıslar ve Manyetik Alan	1	0	1	0
Ses Dalgaları	1	0	1	0
Küresel Aynalar	1	1	0	100
Kimya	0	0	0	0
Kimya Uygulamalarında İş Sağlığı ve Güvenliği	1	0	1	0
Katman Elektron Dağılımı ve Periyodik Tabloda Yer Bulma	1	0	1	0
Güçlü Etkileşimler / Kovalent Bağ	1	0	1	0
Maddenin Fiziksel Hâlleri	1	0	1	0
Kimyasal Hesaplamalar / Sınırlayıcı Bileşen Hesaplamaları	1	0	1	0
Ayırma ve Saffaştırma Teknikleri	1	0	1	0
Asit ve Bazların Metallerle Tepkimeleri	1	0	1	0
Biyoloji	0	0	0	0
Karbohidratlar	1	1	0	100
Ekosistemde Madde ve Enerji Akışı	1	1	0	100
Farklı hücre türlerini karşılaştırır.	1	0	1	0
Mitotik evreyi açıklar ve bu evrede gerçekleşen olayları bilir.	1	0	0	0
Mantarlar	1	0	0	0
Soyağaçları (Otozomal)	1	0	0	0

AROMAT TYT 1



398,520

%

8,52

MANİSA / YUNUSEMRE
ÖZEL MANİSA KEP KİŞİSEL GELİŞİM KURSU

12A - 12102
ALİ OSMAN ÇOBAN



1. Öğrenci

Sizin yeriniz
(563.)

Sonuncu Öğrenci

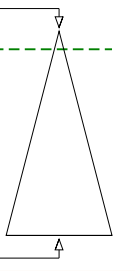

Soru Doğru Yanlış Boş Net

Şube Kurum İlçe İl Genel

Öğrenci Sıra No 30 53 108 124 563 % 8,52

Sınava Katılan Öğrenci Sayısı 113 358 935 1362 6609

	Soru	Doğru	Yanlış	Boş	Net	Başarı
TYT Türkçe	40	32	8	0	30,00	% 75
Cevap Anahtarı	B	ABBACBDBDADEBACADCBDEACAADBECEADBEDEEC				
Cevaplarınız		ABBACBDBbDADEBACADCBDAAdAdDBEEaEADdEDcEa				

	S	D	Y	B%
Türkçe	0	0	0	0
Metne Sözcük Yerleştirme	1	1	0	100
Söz Öbeklerinde Anlam	1	1	0	100
Sözcükler Arası Anlam İlişkileri	1	1	0	100
Sözcükte Anlam	1	1	0	100
Cümleli Yorumlama ve Açıklama	2	2	0	100
Parçadaki Cümlelerin İçerik ve Özellikleri	1	1	0	100
Çekim Ekleri ve Türleri	1	1	0	100
Ad Sözlü Sözcükler - Karma	1	1	0	100
Cümlelerin Öğeleri - Karma	1	0	1	0
Yazım Kuralları - Karma	1	1	0	100
Bitişik ve Ayrı Yazılan Kelimeler	1	1	0	100
Noktalama İşaretleri - Karma	1	1	0	100
Virgül	1	1	0	100
Paragrafı İkiye Ayırma	1	1	0	100
Cümlelerden Paragraf Oluşturma	1	1	0	100
Paragrafta Anlatım Akışını Bozan Cümle	1	1	0	100
Paragrafta Boş Bırakılan Yerleri Tamamlama	3	3	0	100
Paragrafın Yorumlanması	7	4	3	57
Paragrafta Yardımcı Düşünceler	6	5	1	83
Anlatım Teknikleri	1	1	0	100
Bir Paragrafa Bağlı Çoklu Sorular	6	3	3	50

	Soru	Doğru	Yanlış	Boş	Net	Başarı
Matematik-1	30	22	2	6	21,50	% 72
Geometri	10	6	1	3	5,75	% 58
TYT Matematik	40	28	3	9	27,25	% 68
Cevap Anahtarı	B	CBEDBDBDAEABCDCCADADDEECABDDDBEDDACECCCB				
Cevaplarınız		CBEDBDB EAEB D DA DD bCABDeBEED ECC cB				

	S	D	Y	B%
Matematik-1	0	0	0	0
Sayı kümelerini birbiriyle ilişkilendirir.	7	5	0	71
Üslü ifadeleri içeren denklemleri çözer.	1	1	0	100
Kökü ifadeleri içeren denklemleri çözer.	1	1	0	100
Birinci dereceden bir bilinmeyenli denklem ve eşitsizliklerin çözüm kümelerini bulur.	1	1	0	100
Mutlak değer içeren birinci dereceden bir bilinmeyenli denklem ve eşitsizliklerin çözüm kümelerini bulur.	1	1	0	100
Kümelerde birleşim, kesişim, fark, tümeleme işlemleri yardımıyla problemler çözer.	2	1	0	50
Fonksiyonlarla ilgili problemler çözer.	1	1	0	100
Bileşik önermeyi örneklerde açıklar; ve, veya, ya da bağlaçları ile kurulan bileşik önermelerin özelliklerini ve De Morgan'ı	1	1	0	100
Verileri merkezî eğilim ve yayılım ölçülerini hesaplayarak yorumlar.	1	0	0	0
Tam sayılarda bölünebilme kurallarıyla ilgili problemler çözer.	1	1	0	100
Denklemler ve eşitsizlikler ile ilgili problemler çözer.	11	7	2	64
n çeşit nesne ile oluşturulabilecek r li dizilişlerin (permütasyonların) kaç farklı şekilde yapılabileceğini hesaplar.	1	1	0	100
Olasılık kavramı ile ilgili uygulamalar yapar.	1	1	0	100
Geometri	0	0	0	0
Üçgende Açılar	2	2	0	100
Dik Üçgen ve Pisagor Teoremi	1	0	0	0
Yamuk	1	1	0	100
Kare	2	1	0	50
Çokgenler	2	1	0	50
Prizmalar	2	1	1	50

	Soru	Doğru	Yanlış	Boş	Net	Başarı
Tarih-1	5	2	3	0	1,25	% 25
Coğrafya-1	5	3	2	0	2,50	% 50
Felsefe	5	4	1	0	3,75	% 75
Din Küll. ve Ahl. Bil.	5	4	1	0	3,75	% 75
Felsefe (Seçmeli)	5	0	0	5	0,00	% 0
TYT Sosyal	20	13	7	0	11,25	% 56
Cevap Anahtarı	B	CEE BBBDECADEBCAEEDEACCCDABD				
Cevaplarınız		bdEBceDaCADBCcEDEAbC				

	S	D	Y	B%
Tarih-1	0	0	0	0
İslamiyet öncesi dönemde Türklerin yaşadığı coğrafyalar ile hayat tarzları arasındaki ilişkiyi analiz eder.	1	0	1	0
Hz. Muhammed (s.a.v.) ve Dört Halife Dönemi'nde Müslümanların Arap Yarımadası ve çevresinde siyasi hâkimiyet kur	1	0	1	0
Büyük Selçuklu Devleti Dönemi'ndeki başlıca siyasi gelişmeleri Türk tarihi içerisindeki önemli bağlamında değerlendirir	1	1	0	100
Kuvayımilliyeh hareketinin oluşumundan Büyük Millet Meclisinin açılışına kadar olan süreçte meydana gelen gelişmeler	1	1	0	100
Çağdaşlaşan Türkiye'nin temeli olan Atatürk ilkelerini kavrar.	1	0	1	0
Coğrafya-1	0	0	0	0
Yerleşme Dokuları ve Tipleri	1	1	0	100
Haritalarda Temel Kavramlar	1	0	1	0
Nüfus Piramitleri	1	0	1	0
İklim Elemanları / Sıcaklık	1	1	0	100
Su Kaynakları	1	1	0	100
Felsefe	0	0	0	0
MÖ 6. Yüzyıl - MS 2. Yüzyıl Filozoflarının Felsefi Görüşleri	1	1	0	100
Bilgi Felsefesi	1	1	0	100
MS 2. Yüzyıl - MS 15. Yüzyıl Filozoflarının Felsefi Görüşleri	1	0	1	0
MS 2. Yüzyıl - MS 15. Yüzyıl Felsefesinin Düşünce ve Argümanları	1	1	0	100
Felsefi Düşünce	1	1	0	100
Din Küll. ve Ahl. Bil.	0	0	0	0
ALLAH İNSAN İLİŞKİSİ	2	2	0	100
Din ve İslam	2	1	1	50
HZ. MUHAMMED VE GENÇLİK	1	1	0	100

	Soru	Doğru	Yanlış	Boş	Net	Başarı
Fizik	7	7	0	0	7,00	% 100
Kimya	7	6	1	0	5,75	% 82
Biyoloji	6	5	1	0	4,75	% 79
TYT Fen	20	18	2	0	17,50	% 88
Cevap Anahtarı	B	CBAEBADADCAEACDBCBE				
Cevaplarınız		CBAEBADADaABEACDeCBE				

	S	D	Y	B%
Fizik	0	0	0	0
Fiziksel Niceliklerin Sınıflandırılması	1	1	0	100
Düzgün Doğrusal Hareket Kavramları	1	1	0	100
İş, Enerji ve Güç	1	1	0	100
Katı, Sıvı, Gaz Basıncı	1	1	0	100
Mıknatıslar ve Manyetik Alan	1	1	0	100
Ses Dalgaları	1	1	0	100
Küresel Aynalar	1	1	0	100
Kimya	0	0	0	0
Kimya Uygulamalarında İş Sağlığı ve Güvenliği	1	1	0	100
Katman Elektron Dağılımı ve Periyodik Tabloda Yer Bulma	1	1	0	100
Güçlü Etkileşimler / Kovalent Bağ	1	1	0	100
Maddenin Fiziksel Hâlleri	1	1	0	100
Kimyasal Hesaplamalar / Sınırlayıcı Bileşen Hesaplamaları	1	1	0	100
Ayırma ve Safaştırma Teknikleri	1	0	1	0
Asit ve Bazların Metallerle Tepkimeleri	1	1	0	100
Biyoloji	0	0	0	0
Karbohidratlar	1	1	0	100
Ekosistemde Madde ve Enerji Akışı	1	1	0	100
Farklı hücre türlerini karşılaştırır.	1	0	1	0
Mitotik evreyi açıklar ve bu evrede gerçekleşen olayları bilir.	1	1	0	100
Mantarlar	1	1	0	100
Soyağaçları (Otozomal)	1	1	0	100

AROMAT TYT 1



353,278 % 21,17

MANİSA / YUNUSEMRE
ÖZEL MANİSA KEP KİŞİSEL GELİŞİM KURSU

12A - 12013
ALPER KEREM YALÇIN

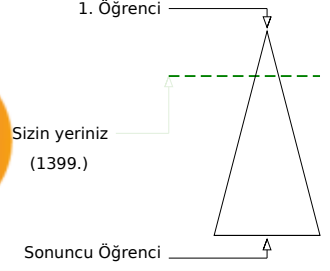

Soru Doğru Yanlış Boş Net

	Şube	Kurum	İlçe	İl	Genel
Öğrenci Sıra No	59	127	269	316	1399 % 21,17
Sınava Katılan Öğrenci Sayısı	113	358	935	1362	6609

	Soru	Doğru	Yanlış	Boş	Net	Başarı
TYT Türkçe	40	34	5	1	32,75	% 82
Cevap Anahtarı	A ABBADBCBADDEABCADACBEDACAABDECAEDBEECEDE					
Cevaplarınız	ABBADBCBADD ABCADAeBEDACAAbBDEaAEDdEEaEde					

	S	D	Y	B%
Türkçe	0	0	0	0
Metne Sözcük Yerleştirme	1	1	0	100
Söz Öbeklerinde Anlam	1	1	0	100
Sözcükler Arası Anlam İlişkileri	1	1	0	100
Sözcükte Anlam	1	1	0	100
Cümleli Yorumlama ve Açıklama	2	2	0	100
Parçadaki Cümlelerin İçerik ve Özellikleri	1	1	0	100
Çekim Ekleri ve Türleri	1	1	0	100
Ad Sözlü Sözcükler - Karma	1	1	0	100
Cümlelerin Öğeleri - Karma	1	1	0	100
Yazım Kuralları - Karma	1	1	0	100
Bitişik ve Ayrı Yazılan Kelimeler	1	0	0	0
Noktalama İşaretleri - Karma	1	1	0	100
Virgül	1	1	0	100
Paragrafı İkiye Ayırma	1	1	0	100
Cümlelerden Paragraf Oluşturma	1	1	0	100
Paragrafta Anlatım Akışını Bozan Cümle	1	1	0	100
Paragrafta Boş Bırakılan Yerleri Tamamlama	3	2	1	67
Paragrafın Yorumlanması	7	6	1	86
Paragrafta Yardımcı Düşünceler	6	5	1	83
Anlatım Teknikleri	1	1	0	100
Bir Paragrafa Bağlı Çoklu Sorular	6	4	2	67

	Soru	Doğru	Yanlış	Boş	Net	Başarı
Matematik-1	30	16	1	13	15,75	% 53
Geometri	10	5	1	4	4,75	% 48
TYT Matematik	40	21	2	17	20,50	% 51
Cevap Anahtarı	A BCEBDBADAEEBDCADADEDDCABEDDEBDBACCCECCBA					
Cevaplarınız	BCE DB DAEEB CA bDD AB DBc E A					

	S	D	Y	B%
Matematik-1	0	0	0	0
Sayı kümelerini birbiriyle ilişkilendirir.	7	6	0	86
Üslü ifadeleri içeren denklemleri çözer.	1	1	0	100
Kökü ifadeleri içeren denklemleri çözer.	1	0	0	0
Birinci dereceden bir bilinmeyenli denklem ve eşitsizliklerin çözüm kümelerini bulur.	1	1	0	100
Mutlak değer içeren birinci dereceden bir bilinmeyenli denklem ve eşitsizliklerin çözüm kümelerini bulur.	1	0	0	0
Kümelerde birleşim, kesişim, fark, tümeleme işlemleri yardımıyla problemler çözer.	2	1	0	50
Fonksiyonlarla ilgili problemler çözer.	1	1	0	100
Bileşik önermeyi örneklerde açıklar; ve, veya, ya da bağlaçları ile kurulan bileşik önermelerin özelliklerini ve De Morgan'ın kurallarını açıklar.	1	0	0	0
Verileri merkezî eğilim ve yayılım ölçülerini hesaplayarak yorumlar.	1	1	0	100
Tam sayılarda bölünebilme kurallarıyla ilgili problemler çözer.	1	1	0	100
Denklemler ve eşitsizlikler ile ilgili problemler çözer.	11	4	1	36
n çeşit nesne ile oluşturulabilecek r li dizilişlerin (permütasyonların) kaç farklı şekilde yapılabileceğini hesaplar.	1	0	0	0
Olasılık kavramı ile ilgili uygulamalar yapar.	1	0	0	0
Geometri	0	0	0	0
Üçgende Açılar	2	2	0	100
Dik Üçgen ve Pisagor Teoremi	1	0	1	0
Yamuk	1	1	0	100
Kare	2	1	0	50
Çokgenler	2	0	0	0
Prizmalar	2	1	0	50

	Soru	Doğru	Yanlış	Boş	Net	Başarı
Tarih-1	5	3	2	0	2,50	% 50
Coğrafya-1	5	1	3	1	0,25	% 5
Felsefe	5	3	2	0	2,50	% 50
Din Küll. ve Ahl. Bil.	5	4	1	0	3,75	% 75
Felsefe (Seçmeli)	5	0	0	5	0,00	% 0
TYT Sosyal	20	11	8	1	9,00	% 45
Cevap Anahtarı	A ECEBDBEACDBACEDAECCBDACD					
Cevaplarınız	ECEBcd deeaBeCEDAEbC					

	S	D	Y	B%
Tarih-1	0	0	0	0
İslamiyet öncesi dönemde Türklerin yaşadığı coğrafyalar ile hayat tarzları arasındaki ilişkiyi analiz eder.	1	1	0	100
Hz. Muhammed (s.a.v.) ve Dört Halife Dönemi'nde Müslümanların Arap Yarımadası ve çevresinde siyasi hâkimiyet kur	1	1	0	100
Büyük Selçuklu Devleti Dönemi'ndeki başlıca siyasi gelişmeleri Türk tarihi içerisindeki önemli bağlamında değerlendirir	1	1	0	100
Kuvayımilliye hareketinin oluşumundan Büyük Millet Meclisinin açılışına kadar olan süreçte meydana gelen gelişmeler	1	0	1	0
Çağdaşlaşan Türkiye'nin temeli olan Atatürk ilkelerini kavrar.	1	0	1	0
Coğrafya-1	0	0	0	0
Yerleşme Dokuları ve Tipleri	1	1	0	100
Haritalarda Temel Kavramlar	1	0	0	0
Nüfus Piramitleri	1	0	1	0
İklim Elemanları / Sıcaklık	1	0	1	0
Su Kaynakları	1	0	1	0
Felsefe	0	0	0	0
MÖ 6. Yüzyıl - MS 2. Yüzyıl Filozoflarının Felsefi Görüşleri	1	0	1	0
Bilgi Felsefesi	1	1	0	100
MS 2. Yüzyıl - MS 15. Yüzyıl Filozoflarının Felsefi Görüşleri	1	0	1	0
MS 2. Yüzyıl - MS 15. Yüzyıl Felsefesinin Düşünce ve Argümanları	1	1	0	100
Felsefi Düşünce	1	1	0	100
Din Küll. ve Ahl. Bil.	0	0	0	0
ALLAH İNSAN İLİŞKİSİ	2	2	0	100
Din ve İslam	2	1	1	50
HZ. MUHAMMED VE GENÇLİK	1	1	0	100

	Soru	Doğru	Yanlış	Boş	Net	Başarı
Fizik	7	4	3	0	3,25	% 46
Kimya	7	3	0	4	3,00	% 43
Biyoloji	6	3	1	2	2,75	% 46
TYT Fen	20	10	4	6	9,00	% 45
Cevap Anahtarı	A BCAEABDADEABCADCBEEBC					
Cevaplarınız	BCAadBaADE C EcC					

	S	D	Y	B%
Fizik	0	0	0	0
Fiziksel Niceliklerin Sınıflandırılması	1	1	0	100
Düzgün Doğrusal Hareket Kavramları	1	1	0	100
İş, Enerji ve Güç	1	1	0	100
Katı, Sıvı, Gaz Basıncı	1	0	1	0
Mıknatıslar ve Manyetik Alan	1	0	1	0
Ses Dalgaları	1	1	0	100
Küresel Aynalar	1	0	1	0
Kimya	0	0	0	0
Kimya Uygulamalarında İş Sağlığı ve Güvenliği	1	1	0	100
Katman Elektron Dağılımı ve Periyodik Tabloda Yer Bulma	1	1	0	100
Güçlü Etkileşimler / Kovalent Bağ	1	1	0	100
Maddenin Fiziksel Hâlleri	1	0	0	0
Kimyasal Hesaplamalar / Sınırlayıcı Bileşen Hesaplamaları	1	0	0	0
Ayırma ve Saffaştırma Teknikleri	1	0	0	0
Asit ve Bazların Metallerle Tepkimeleri	1	0	0	0
Biyoloji	0	0	0	0
Karbohidratlar	1	0	0	0
Ekosistemde Madde ve Enerji Akışı	1	1	0	100
Farklı hücre türlerini karşılaştırır.	1	0	0	0
Mitotik evreyi açıklar ve bu evrede gerçekleşen olayları bilir.	1	1	0	100
Mantarlar	1	0	1	0
Soyağaçları (Otozomal)	1	1	0	100

AROMAT TYT 1



379,203 % 13,47

MANİSA / YUNUSEMRE
ÖZEL MANİSA KEP KİŞİSEL GELİŞİM KURSU

12A - 12225
ALPER ÖZDEMİR

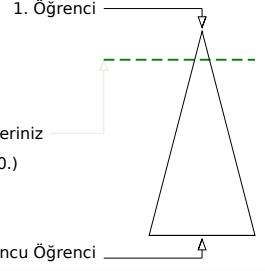
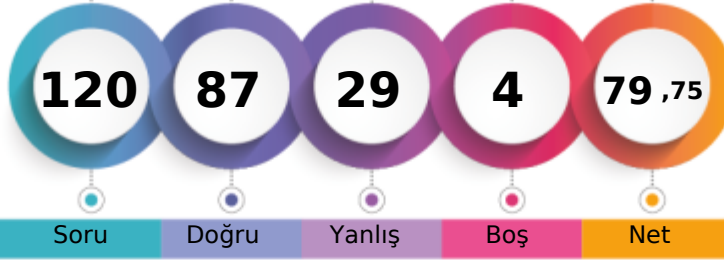

Soru Doğru Yanlış Boş Net

	Şube	Kurum	İlçe	İl	Genel
Öğrenci Sıra No	43	85	175	198	890 % 13,47
Sınava Katılan Öğrenci Sayısı	113	358	935	1362	6609

	Soru	Doğru	Yanlış	Boş	Net	Başarı
TYT Türkçe	40	33	7	0	31,25	% 78
Cevap Anahtarı	B	ABBACBDBDADEBACADCBDEACAADBECEADBEDEEC				
Cevaplarınız		ABBACaDBbAcEBACAeCABDEACAADBEbCEADaEDbEC				

	S	D	Y	B%
Türkçe	0	0	0	0
Metne Sözcük Yerleştirme	1	1	0	100
Söz Öbeklerinde Anlam	1	1	0	100
Sözcükler Arası Anlam İlişkileri	1	1	0	100
Sözcükte Anlam	1	1	0	100
Cümleyi Yorumlama ve Açıklama	2	1	1	50
Parçadaki Cümlelerin İçerik ve Özellikleri	1	1	0	100
Çekim Ekleri ve Türleri	1	1	0	100
Ad Sözlü Sözcükler - Karma	1	1	0	100
Cümlelerin Ögeleri - Karma	1	0	1	0
Yazım Kuralları - Karma	1	0	1	0
Bitişik ve Ayrı Yazılan Kelimeler	1	1	0	100
Noktalama İşaretleri - Karma	1	1	0	100
Virgül	1	1	0	100
Paragrafı İkiye Ayırma	1	1	0	100
Cümlelerden Paragraf Oluşturma	1	1	0	100
Paragrafta Anlatım Akışını Bozan Cümle	1	0	1	0
Paragrafta Boş Bırakılan Yerleri Tamamlama	3	3	0	100
Paragrafın Yorumlanması	7	7	0	100
Paragrafta Yardımcı Düşünceler	6	5	1	83
Anlatım Teknikleri	1	1	0	100
Bir Paragrafa Bağlı Çoklu Sorular	6	4	2	67

	Soru	Doğru	Yanlış	Boş	Net	Başarı
Matematik-1	30	22	7	1	20,25	% 68
Geometri	10	6	3	1	5,25	% 53
TYT Matematik	40	28	10	2	25,50	% 64
Cevap Anahtarı	B	CBEDBDBDEAEBCDCDADADDEECABDDBEBDACECCCB				
Cevaplarınız		CBEDedBDEAEBCDCcAeADDdcCABDD bBDAddCCd B				

	S	D	Y	B%
Matematik-1	0	0	0	0
Sayı kümelerini birbiriyle ilişkilendirir.	7	7	0	100
Üslü ifadeleri içeren denklemleri çözer.	1	1	0	100
Kökü ifadeleri içeren denklemleri çözer.	1	0	1	0
Birinci dereceden bir bilinmeyenli denklem ve eşitsizliklerin çözüm kümelerini bulur.	1	1	0	100
Mutlak değer içeren birinci dereceden bir bilinmeyenli denklem ve eşitsizliklerin çözüm kümelerini bulur.	1	0	1	0
Kümelerde birleşim, kesişim, fark, tümeleme işlemleri yardımıyla problemler çözer.	2	1	1	50
Fonksiyonlarla ilgili problemler çözer.	1	1	0	100
Bileşik önermeyi örneklerde açıklar; ve, veya, ya da bağlaçları ile kurulan bileşik önermelerin özelliklerini ve De Morgan'ı	1	1	0	100
Verileri merkezî eğilim ve yayılım ölçülerini hesaplayarak yorumlar.	1	1	0	100
Tam sayılarda bölünebilme kurallarıyla ilgili problemler çözer.	1	1	0	100
Denklemler ve eşitsizlikler ile ilgili problemler çözer.	11	8	3	73
n çeşit nesne ile oluşturulabilecek r li dizilişlerin (permütasyonların) kaç farklı şekilde yapılabileceğini hesaplar.	1	0	1	0
Olasılık kavramı ile ilgili uygulamalar yapar.	1	0	0	0
Geometri	0	0	0	0
Üçgende Açılar	2	2	0	100
Dik Üçgen ve Pisagor Teoremi	1	1	0	100
Yamuk	1	1	0	100
Kare	2	0	2	0
Çokgenler	2	1	1	50
Prizmalar	2	1	0	50

	Soru	Doğru	Yanlış	Boş	Net	Başarı
Tarih-1	5	3	2	0	2,50	% 50
Coğrafya-1	5	2	3	0	1,25	% 25
Felsefe	5	5	0	0	5,00	% 100
Din Küll. ve Ahl. Bil.	5	4	1	0	3,75	% 75
Felsefe (Seçmeli)	5	0	0	5	0,00	% 0
TYT Sosyal	20	14	6	0	12,50	% 63
Cevap Anahtarı	B	CEE BBBDECAEDBCAEDAEACCCDABD				
Cevaplarınız		CEEaceDEedDBCAEDEAbc				

	S	D	Y	B%
Tarih-1	0	0	0	0
İslamiyet öncesi dönemde Türklerin yaşadığı coğrafyalar ile hayat tarzları arasındaki ilişkiyi analiz eder.	1	1	0	100
Hz. Muhammed (s.a.v.) ve Dört Halife Dönemi'nde Müslümanların Arap Yarımadası ve çevresinde siyasi hâkimiyet kur	1	1	0	100
Büyük Selçuklu Devleti Dönemi'ndeki başlıca siyasi gelişmeleri Türk tarihi içerisindeki önemi bağlamında değerlendirir	1	1	0	100
Kuvayımilliyeh hareketinin oluşumundan Büyük Millet Meclisinin açılışına kadar olan süreçte meydana gelen gelişmeler	1	0	1	0
Çağdaşlaşan Türkiye'nin temeli olan Atatürk ilkelerini kavrar.	1	0	1	0
Coğrafya-1	0	0	0	0
Yerleşme Dokuları ve Tipleri	1	1	0	100
Haritalarda Temel Kavramlar	1	0	1	0
Nüfus Piramitleri	1	1	0	100
İklim Elemanları / Sıcaklık	1	0	1	0
Su Kaynakları	1	0	1	0
Felsefe	0	0	0	0
MÖ 6. Yüzyıl - MS 2. Yüzyıl Filozoflarının Felsefi Görüşleri	1	1	0	100
Bilgi Felsefesi	1	1	0	100
MS 2. Yüzyıl - MS 15. Yüzyıl Filozoflarının Felsefi Görüşleri	1	1	0	100
MS 2. Yüzyıl - MS 15. Yüzyıl Felsefesinin Düşünce ve Argümanları	1	1	0	100
Felsefi Düşünce	1	1	0	100
Din Küll. ve Ahl. Bil.	0	0	0	0
ALLAH İNSAN İLİŞKİSİ	2	2	0	100
Din ve İslam	2	1	1	50
HZ. MUHAMMED VE GENÇLİK	1	1	0	100

	Soru	Doğru	Yanlış	Boş	Net	Başarı
Fizik	7	5	1	1	4,75	% 68
Kimya	7	4	2	1	3,50	% 50
Biyoloji	6	3	3	0	2,25	% 38
TYT Fen	20	12	6	2	10,50	% 53
Cevap Anahtarı	B	CBAEBADADCBACBDCBCE				
Cevaplarınız		CBA BAADCeB ceeBCcE				

	S	D	Y	B%
Fizik	0	0	0	0
Fiziksel Niceliklerin Sınıflandırılması	1	1	0	100
Düzgün Doğrusal Hareket Kavramları	1	1	0	100
İş, Enerji ve Güç	1	1	0	100
Katı, Sıvı, Gaz Basıncı	1	0	0	0
Mıknatıslar ve Manyetik Alan	1	1	0	100
Ses Dalgaları	1	1	0	100
Küresel Aynalar	1	0	1	0
Kimya	0	0	0	0
Kimya Uygulamalarında İş Sağlığı ve Güvenliği	1	1	0	100
Katman Elektron Dağılımı ve Periyodik Tabloda Yer Bulma	1	1	0	100
Güçlü Etkileşimler / Kovalent Bağ	1	0	0	0
Maddenin Fiziksel Hâlleri	1	0	1	0
Kimyasal Hesaplamalar / Sınırlayıcı Bileşen Hesaplamaları	1	1	0	100
Ayırma ve Saffaştırma Teknikleri	1	1	0	100
Asit ve Bazların Metallerle Tepkimeleri	1	0	1	0
Biyoloji	0	0	0	0
Karbohidratlar	1	0	1	0
Ekosistemde Madde ve Enerji Akışı	1	0	1	0
Farklı hücre türlerini karşılaştırır.	1	1	0	100
Mitotik evreyi açıklar ve bu evrede gerçekleşen olayları bilir.	1	1	0	100
Mantarlar	1	0	1	0
Soyağaçları (Otozomal)	1	1	0	100

AROMAT TYT 1



405,090

%

7,02

MANİSA / YUNUSEMRE
ÖZEL MANİSA KEP KİŞİSEL GELİŞİM KURSU

12A - 12083
ARDA AŞICI

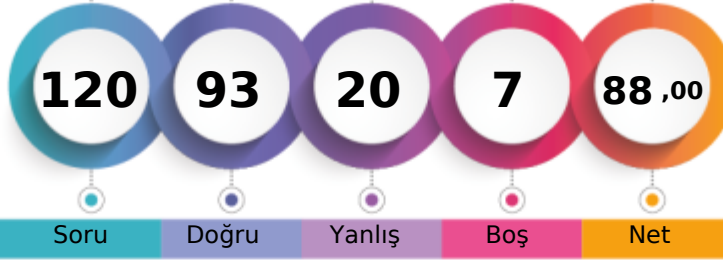

1. Öğrenci

Sizin yeriniz
(464.)

Sonuncu Öğrenci

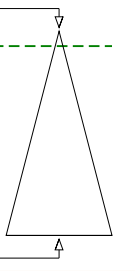

Şube	Kurum	İlçe	İl	Genel
Öğrenci Sıra No	25	45	92	105
Sınava Katılan Öğrenci Sayısı	113	358	935	1362
				464 % 7,02
				6609

	Soru	Doğru	Yanlış	Boş	Net	Başarı
TYT Türkçe	40	28	12	0	25,00	% 63
Cevap Anahtarı	B	ABBACBDBDADEBACADCBDEACAADBECEADBEDEEC				
Cevaplarınız		ABeeCBDBDacEBACceCADaAcADBEdaEADBEDcEe				

	S	D	Y	B%
Türkçe	0	0	0	0
Metne Sözcük Yerleştirme	1	0	1	0
Söz Öbeklerinde Anlam	1	1	0	100
Sözcükler Arası Anlam İlişkileri	1	0	1	0
Sözcükte Anlam	1	1	0	100
Cümleyi Yorumlama ve Açıklama	2	2	0	100
Parçadaki Cümlelerin İçerik ve Özellikleri	1	1	0	100
Çekim Ekleri ve Türleri	1	1	0	100
Ad Sözlü Sözcükler - Karma	1	1	0	100
Cümlelerin Ögeleri - Karma	1	1	0	100
Yazım Kuralları - Karma	1	0	1	0
Bitişik ve Ayrı Yazılan Kelimeler	1	1	0	100
Noktalama İşaretleri - Karma	1	1	0	100
Virgül	1	1	0	100
Paragrafı İkiye Ayırma	1	1	0	100
Cümlelerden Paragraf Oluşturma	1	0	1	0
Paragrafta Anlatım Akışını Bozan Cümle	1	0	1	0
Paragrafta Boş Bırakılan Yerleri Tamamlama	3	2	1	67
Paragrafın Yorumlanması	7	5	2	71
Paragrafta Yardımcı Düşünceler	6	4	2	67
Anlatım Teknikleri	1	1	0	100
Bir Paragrafa Bağlı Çoklu Sorular	6	4	2	67

	Soru	Doğru	Yanlış	Boş	Net	Başarı
Matematik-1	30	29	0	1	29,00	% 97
Geometri	10	6	1	3	5,75	% 58
TYT Matematik	40	35	1	4	34,75	% 87
Cevap Anahtarı	B	CBEDBDBDEAEBCDCDADADDEECABDDDBEDDACECCCB				
Cevaplarınız		CBEDBDBDEAEBCDCDADADDEECABDDDBDAECEA				

	S	D	Y	B%
Matematik-1	0	0	0	0
Sayı kümelerini birbirleriyle ilişkilendirir.	7	7	0	100
Üslü ifadeleri içeren denklemleri çözer.	1	1	0	100
Kökü ifadeleri içeren denklemleri çözer.	1	1	0	100
Birinci dereceden bir bilinmeyenli denklem ve eşitsizliklerin çözüm kümelerini bulur.	1	1	0	100
Mutlak değer içeren birinci dereceden bir bilinmeyenli denklem ve eşitsizliklerin çözüm kümelerini bulur.	1	1	0	100
Kümelerde birleşim, kesişim, fark, tümeleme işlemleri yardımıyla problemler çözer.	2	2	0	100
Fonksiyonlarla ilgili problemler çözer.	1	1	0	100
Bileşik önermeyi örneklerde açıklar; ve, veya, ya da bağlaçları ile kurulan bileşik önermelerin özelliklerini ve De Morgan'ı	1	1	0	100
Verileri merkezli eğilim ve yayılım ölçülerini hesaplayarak yorumlar.	1	1	0	100
Tam sayılarda bölünebilme kurallarıyla ilgili problemler çözer.	1	1	0	100
Denklemler ve eşitsizlikler ile ilgili problemler çözer.	11	11	0	100
n çeşit nesne ile oluşturulabilecek r li dizilişlerin (permütasyonların) kaç farklı şekilde yapılabileceğini hesaplar.	1	0	0	0
Olasılık kavramı ile ilgili uygulamalar yapar.	1	1	0	100
Geometri	0	0	0	0
Üçgende Açılar	2	2	0	100
Dik Üçgen ve Pisagor Teoremi	1	1	0	100
Yamuk	1	1	0	100
Kare	2	1	0	50
Çokgenler	2	0	1	0
Prizmalar	2	1	0	50

	Soru	Doğru	Yanlış	Boş	Net	Başarı
Tarih-1	5	3	2	0	2,50	% 50
Coğrafya-1	5	3	2	0	2,50	% 50
Felsefe	5	5	0	0	5,00	% 100
Din Kül. ve Ahl. Bil.	5	4	1	0	3,75	% 75
Felsefe (Seçmeli)	5	0	0	5	0,00	% 0
TYT Sosyal	20	15	5	0	13,75	% 69
Cevap Anahtarı	B	CEE BBBDECADEBCAEDAEACCCDABD				
Cevaplarınız		CEEaCaDaCADEBCAEDeECC				

	S	D	Y	B%
Tarih-1	0	0	0	0
İslamiyet öncesi dönemde Türklerin yaşadığı coğrafyalar ile hayat tarzları arasındaki ilişkiyi analiz eder.	1	1	0	100
Hz. Muhammed (s.a.v.) ve Dört Halife Dönemi'nde Müslümanların Arap Yarımadası ve çevresinde siyasi hâkimiyet kur	1	1	0	100
Büyük Selçuklu Devleti Dönemi'ndeki başlıca siyasi gelişmeleri Türk tarihi içerisindeki önemi bağlamında değerlendirir	1	1	0	100
Kuvayımilliyeh hareketinin oluşumundan Büyük Millet Meclisinin açılışına kadar olan süreçte meydana gelen gelişmeler	1	0	1	0
Çağdaşlaşan Türkiye'nin temeli olan Atatürk ilkelerini kavrar.	1	0	1	0
Coğrafya-1	0	0	0	0
Yerleşme Dokuları ve Tipleri	1	1	0	100
Haritalarda Temel Kavramlar	1	0	1	0
Nüfus Piramitleri	1	0	1	0
İklim Elemanları / Sıcaklık	1	1	0	100
Su Kaynakları	1	1	0	100
Felsefe	0	0	0	0
MÖ 6. Yüzyıl - MS 2. Yüzyıl Filozoflarının Felsefi Görüşleri	1	1	0	100
Bilgi Felsefesi	1	1	0	100
MS 2. Yüzyıl - MS 15. Yüzyıl Filozoflarının Felsefi Görüşleri	1	1	0	100
MS 2. Yüzyıl - MS 15. Yüzyıl Felsefesinin Düşünce ve Argümanları	1	1	0	100
Felsefi Düşünce	1	1	0	100
Din Kül. ve Ahl. Bil.	0	0	0	0
ALLAH İNSAN İLİŞKİSİ	2	2	0	100
Din ve İslam	2	1	1	50
HZ. MUHAMMED VE GENÇLİK	1	1	0	100

	Soru	Doğru	Yanlış	Boş	Net	Başarı
Fizik	7	4	2	1	3,50	% 50
Kimya	7	6	0	1	6,00	% 86
Biyoloji	6	5	0	1	5,00	% 83
TYT Fen	20	15	2	3	14,50	% 73
Cevap Anahtarı	B	CBAEBADADCAEBACDBCBE				
Cevaplarınız		CeAd ADADCAEB ACDBC E				

	S	D	Y	B%
Fizik	0	0	0	0
Fiziksel Niceliklerin Sınıflandırılması	1	0	1	0
Düzgün Doğrusal Hareket Kavramları	1	1	0	100
İş, Enerji ve Güç	1	1	0	100
Katı, Sıvı, Gaz Basıncı	1	0	1	0
Mıknatıslar ve Manyetik Alan	1	1	0	100
Ses Dalgaları	1	0	0	0
Küresel Aynalar	1	1	0	100
Kimya	0	0	0	0
Kimya Uygulamalarında İş Sağlığı ve Güvenliği	1	1	0	100
Katman Elektron Dağılımı ve Periyodik Tabloda Yer Bulma	1	1	0	100
Güçlü Etkileşimler / Kovalent Bağ	1	0	0	0
Maddenin Fiziksel Hâlleri	1	1	0	100
Kimyasal Hesaplamalar / Sınırlayıcı Bileşen Hesaplamaları	1	1	0	100
Ayırma ve Safaştırma Teknikleri	1	1	0	100
Asit ve Bazların Metallerle Tepkimeleri	1	1	0	100
Biyoloji	0	0	0	0
Karbohidratlar	1	1	0	100
Ekosistemde Madde ve Enerji Akışı	1	1	0	100
Farklı hücre türlerini karşılaştırır.	1	1	0	100
Mitotik evreyi açıklar ve bu evrede gerçekleşen olayları bilir.	1	1	0	100
Mantarlar	1	0	0	0
Soyağaçları (Otozomal)	1	1	0	100

AROMAT TYT 1



406,233

%

6,76

MANİSA / YUNUSEMRE
ÖZEL MANİSA KEP KİŞİSEL GELİŞİM KURSU

12A - 12165
ARDA BULDU

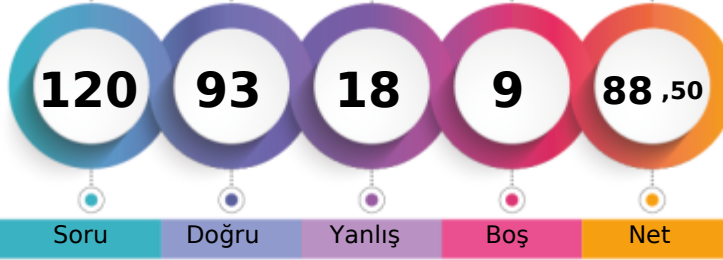

1. Öğrenci

Sizin yeriniz
(447.)

Sonuncu Öğrenci

Soru

Doğru

Yanlış

Boş

Net

Şube

Kurum

İlçe

İl

Genel

Öğrenci Sıra No

24

42

86

99

447

% 6,76

Sınava Katılan Öğrenci Sayısı

113

358

935

1362

6609

	Soru	Doğru	Yanlış	Boş	Net	Başarı
TYT Türkçe	40	31	9	0	28,75	% 72
Cevap Anahtarı	A ABBADBCBADDEABCADACBEDACAABDECAEDBEECEDE					
Cevaplarınız	ABBAbBCBADcEABCdDACBEDACAAbBcEdeEDBEEaDb					

	S	D	Y	B%
Türkçe	0	0	0	0
Metne Sözcük Yerleştirme	1	1	0	100
Söz Öbeklerinde Anlam	1	1	0	100
Sözcükler Arası Anlam İlişkileri	1	1	0	100
Sözcükte Anlam	1	1	0	100
Cümleyi Yorumlama ve Açıklama	2	1	1	50
Parçadaki Cümlelerin İçerik ve Özellikleri	1	1	0	100
Çekim Ekleri ve Türleri	1	1	0	100
Ad Sözlü Sözcükler - Karma	1	1	0	100
Cümlelerin Ögeleri - Karma	1	1	0	100
Yazım Kuralları - Karma	1	0	1	0
Bitişik ve Ayrı Yazılan Kelimeler	1	1	0	100
Noktalama İşaretleri - Karma	1	1	0	100
Virgül	1	1	0	100
Paragrafı İkiye Ayırma	1	1	0	100
Cümlelerden Paragraf Oluşturma	1	0	1	0
Paragrafta Anlatım Akışını Bozan Cümle	1	1	0	100
Paragrafta Boş Bırakılan Yerleri Tamamlama	3	3	0	100
Paragrafın Yorumlanması	7	6	1	86
Paragrafta Yardımcı Düşünceler	6	4	2	67
Anlatım Teknikleri	1	0	1	0
Bir Paragrafa Bağlı Çoklu Sorular	6	4	2	67

	Soru	Doğru	Yanlış	Boş	Net	Başarı
Tarih-1	5	4	1	0	3,75	% 75
Coğrafya-1	5	4	1	0	3,75	% 75
Felsefe	5	5	0	0	5,00	% 100
Din Kült. ve Ahl. Bil.	5	3	2	0	2,50	% 50
Felsefe (Seçmeli)	5	0	0	5	0,00	% 0
TYT Sosyal	20	16	4	0	15,00	% 75
Cevap Anahtarı	A ECEBDBEACDBACEDAECCBDACD					
Cevaplarınız	ECEaBDeEACDBACEDAEBe					

	S	D	Y	B%
Tarih-1	0	0	0	0
İslamiyet öncesi dönemde Türklerin yaşadığı coğrafyalar ile hayat tarzları arasındaki ilişkiyi analiz eder.	1	1	0	100
Hz. Muhammed (s.a.v.) ve Dört Halife Dönemi'nde Müslümanların Arap Yarımadası ve çevresinde siyasi hâkimiyet kur	1	1	0	100
Büyük Selçuklu Devleti Dönemi'ndeki başlıca siyasi gelişmeleri Türk tarihi içerisindeki önemi bağlamında değerlendirir	1	1	0	100
Kuvayımilliyeh hareketinin oluşumundan Büyük Millet Meclisinin açılışına kadar olan süreçte meydana gelen gelişmeler	1	0	1	0
Çağdaşlaşan Türkiye'nin temeli olan Atatürk ilkelerini kavrar.	1	1	0	100
Coğrafya-1	0	0	0	0
Yerleşme Dokuları ve Tipleri	1	1	0	100
Haritalarda Temel Kavramlar	1	0	1	0
Nüfus Piramitleri	1	1	0	100
İklim Elemanları / Sıcaklık	1	1	0	100
Su Kaynakları	1	1	0	100
Felsefe	0	0	0	0
MÖ 6. Yüzyıl - MS 2. Yüzyıl Filozoflarının Felsefi Görüşleri	1	1	0	100
Bilgi Felsefesi	1	1	0	100
MS 2. Yüzyıl - MS 15. Yüzyıl Filozoflarının Felsefi Görüşleri	1	1	0	100
MS 2. Yüzyıl - MS 15. Yüzyıl Felsefesinin Düşünce ve Argümanları	1	1	0	100
Felsefi Düşünce	1	1	0	100
Din Kült. ve Ahl. Bil.	0	0	0	0
ALLAH İNSAN İLİŞKİSİ	2	2	0	100
Din ve İslam	2	1	1	50
HZ. MUHAMMED VE GENÇLİK	1	0	1	0

	Soru	Doğru	Yanlış	Boş	Net	Başarı
Matematik-1	30	20	2	8	19,50	% 65
Geometri	10	8	1	1	7,75	% 78
TYT Matematik	40	28	3	9	27,25	% 68
Cevap Anahtarı	A BCEBDBADAEEBDCADADEDDCABEDDEBDBACCCECCBA					
Cevaplarınız	BCEBcB DAEEBc ADA EDDCAB D DBACCCEC dA					

	S	D	Y	B%
Matematik-1	0	0	0	0
Sayı kümelerini birbiriyle ilişkilendirir.	7	5	1	71
Üslü ifadeleri içeren denklemleri çözer.	1	1	0	100
Kökü ifadeleri içeren denklemleri çözer.	1	1	0	100
Birinci dereceden bir bilinmeyenli denklem ve eşitsizliklerin çözüm kümelerini bulur.	1	1	0	100
Mutlak değer içeren birinci dereceden bir bilinmeyenli denklem ve eşitsizliklerin çözüm kümelerini bulur.	1	0	0	0
Kümelerde birleşim, kesişim, fark, tümeleme işlemleri yardımıyla problemler çözer.	2	1	0	50
Fonksiyonlarla ilgili problemler çözer.	1	1	0	100
Bileşik önermeyi örneklerde açıklar; ve, veya, ya da bağlaçları ile kurulan bileşik önermelerin özelliklerini ve De Morgan'ın kurallarıyla ilgili problemler çözer.	1	0	1	0
Verileri merkezî eğilim ve yayılım ölçülerini hesaplayarak yorumlar.	1	0	0	0
Tam sayılarda bölünebilme kurallarıyla ilgili problemler çözer.	1	1	0	100
Denklemler ve eşitsizlikler ile ilgili problemler çözer.	11	9	0	82
n çeşit nesne ile oluşturulabilecek r li dizilişlerin (permütasyonların) kaç farklı şekilde yapılabileceğini hesaplar.	1	0	0	0
Olasılık kavramı ile ilgili uygulamalar yapar.	1	0	0	0
Geometri	0	0	0	0
Üçgende Açılar	2	2	0	100
Dik Üçgen ve Pisagor Teoremi	1	1	0	100
Yamuk	1	1	0	100
Kare	2	2	0	100
Çokgenler	2	1	0	50
Prizmalar	2	1	1	50

	Soru	Doğru	Yanlış	Boş	Net	Başarı
Fizik	7	7	0	0	7,00	% 100
Kimya	7	5	2	0	4,50	% 64
Biyoloji	6	6	0	0	6,00	% 100
TYT Fen	20	18	2	0	17,50	% 88
Cevap Anahtarı	A BCAEABDADEABCADCBEBEC					
Cevaplarınız	BCAEABDADEdBCcDCBEBEC					

	S	D	Y	B%
Fizik	0	0	0	0
Fiziksel Niceliklerin Sınıflandırılması	1	1	0	100
Düzgün Doğrusal Hareket Kavramları	1	1	0	100
İş, Enerji ve Güç	1	1	0	100
Katı, Sıvı, Gaz Basıncı	1	1	0	100
Mıknatıslar ve Manyetik Alan	1	1	0	100
Ses Dalgaları	1	1	0	100
Küresel Aynalar	1	1	0	100
Kimya	0	0	0	0
Kimya Uygulamalarında İş Sağlığı ve Güvenliği	1	1	0	100
Katman Elektron Dağılımı ve Periyodik Tabloda Yer Bulma	1	1	0	100
Güçlü Etkileşimler / Kovalent Bağ	1	1	0	100
Maddenin Fiziksel Hâlleri	1	0	1	0
Kimyasal Hesaplamalar / Sınırlayıcı Bileşen Hesaplamaları	1	1	0	100
Ayırma ve Safaştırma Teknikleri	1	1	0	100
Asit ve Bazların Metallerle Tepkimeleri	1	0	1	0
Biyoloji	0	0	0	0
Karbohidratlar	1	1	0	100
Ekosistemde Madde ve Enerji Akışı	1	1	0	100
Farklı hücre türlerini karşılaştırır.	1	1	0	100
Mitotik evreyi açıklar ve bu evrede gerçekleşen olayları bilir.	1	1	0	100
Mantarlar	1	1	0	100
Soyağaçları (Otozomal)	1	1	0	100

AROMAT TYT 1



395,738

%

9,03

MANİSA / YUNUSEMRE
ÖZEL MANİSA KEP KİŞİSEL GELİŞİM KURSU

12A - 12186
ARDA ÇOLAK

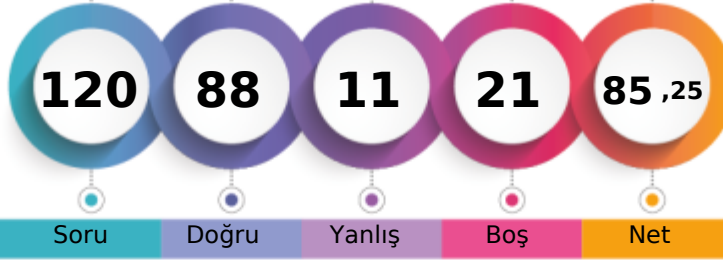

1. Öğrenci

Sizin yeriniz
(597.)

Sonuncu Öğrenci

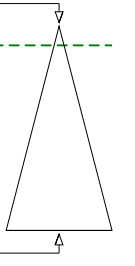

Soru Doğru Yanlış Boş Net

Şube Kurum İlçe İl Genel

Öğrenci Sıra No 32 56 115 132 597 % 9,03

Sınava Katılan Öğrenci Sayısı 113 358 935 1362 6609

	Soru	Doğru	Yanlış	Boş	Net	Başarı
TYT Türkçe	40	35	5	0	33,75	% 84
Cevap Anahtarı	B	ABBACBDBDADEBACADCBDEACAADBECEADBEDEEC				
Cevaplarınız		ABBACBDBDADEBAdADCABDEACAADBbEaEeDBEDEEa				

	S	D	Y	B%
Türkçe	0	0	0	0
Metne Sözcük Yerleştirme	1	1	0	100
Söz Öbeklerinde Anlam	1	1	0	100
Sözcükler Arası Anlam İlişkileri	1	1	0	100
Sözcükte Anlam	1	1	0	100
Cümleli Yorumlama ve Açıklama	2	2	0	100
Parçadaki Cümlelerin İçerik ve Özellikleri	1	1	0	100
Çekim Ekleri ve Türleri	1	1	0	100
Ad Sözlü Sözcükler - Karma	1	1	0	100
Cümlelerin Ögeleri - Karma	1	1	0	100
Yazım Kuralları - Karma	1	1	0	100
Bitişik ve Ayrı Yazılan Kelimeler	1	1	0	100
Noktalama İşaretleri - Karma	1	1	0	100
Virgül	1	1	0	100
Paragrafı İkiye Ayırma	1	0	1	0
Cümlelerden Paragraf Oluşturma	1	1	0	100
Paragrafta Anlatım Akışını Bozan Cümle	1	1	0	100
Paragrafta Boş Bırakılan Yerleri Tamamlama	3	3	0	100
Paragrafın Yorumlanması	7	6	1	86
Paragrafta Yardımcı Düşünceler	6	4	2	67
Anlatım Teknikleri	1	1	0	100
Bir Paragrafa Bağlı Çoklu Sorular	6	5	1	83

	Soru	Doğru	Yanlış	Boş	Net	Başarı
Matematik-1	30	19	2	9	18,50	% 62
Geometri	10	2	0	8	2,00	% 20
TYT Matematik	40	21	2	17	20,50	% 51
Cevap Anahtarı	B	CBEDBDBDEAEBCDCDADADDEECABDDBEEDACECCCB				
Cevaplarınız		CBECB BDEAEBCDC A D Ec ABD BD				

	S	D	Y	B%
Matematik-1	0	0	0	0
Sayı kümelerini birbiriyle ilişkilendirir.	7	6	1	86
Üslü ifadeleri içeren denklemleri çözer.	1	1	0	100
Kökü ifadeleri içeren denklemleri çözer.	1	1	0	100
Birinci dereceden bir bilinmeyenli denklem ve eşitsizliklerin çözüm kümelerini bulur.	1	1	0	100
Mutlak değer içeren birinci dereceden bir bilinmeyenli denklem ve eşitsizliklerin çözüm kümelerini bulur.	1	0	0	0
Kümelerde birleşim, kesişim, fark, tümeleme işlemleri yardımıyla problemler çözer.	2	1	0	50
Fonksiyonlarla ilgili problemler çözer.	1	1	0	100
Bileşik önermeyi örneklerde açıklar; ve, veya, ya da bağlaçları ile kurulan bileşik önermelerin özelliklerini ve De Morgan'ın yasalarını açıklar.	1	1	0	100
Verileri merkezli eğilim ve yayılım ölçülerini hesaplayarak yorumlar.	1	1	0	100
Tam sayılarda bölünebilme kurallarıyla ilgili problemler çözer.	1	1	0	100
Denklemler ve eşitsizlikler ile ilgili problemler çözer.	11	5	1	45
n çeşit nesne ile oluşturulabilecek r li dizilişlerin (permütasyonların) kaç farklı şekilde yapılabileceğini hesaplar.	1	0	0	0
Olasılık kavramı ile ilgili uygulamalar yapar.	1	0	0	0
Geometri	0	0	0	0
Üçgende Açılar	2	2	0	100
Dik Üçgen ve Pisagor Teoremi	1	0	0	0
Yamuk	1	0	0	0
Kare	2	0	0	0
Çokgenler	2	0	0	0
Prizmalar	2	0	0	0

	Soru	Doğru	Yanlış	Boş	Net	Başarı
Tarih-1	5	4	1	0	3,75	% 75
Coğrafya-1	5	4	0	1	4,00	% 80
Felsefe	5	4	1	0	3,75	% 75
Din Kült. ve Ahl. Bil.	5	3	1	1	2,75	% 55
Felsefe (Seçmeli)	5	0	0	5	0,00	% 0
TYT Sosyal	20	15	3	2	14,25	% 71
Cevap Anahtarı	B	CEE BBBDECADEBCAEDAEACCCDABD				
Cevaplarınız		CEEaB DECADEBbAeDE bc				

	S	D	Y	B%
Tarih-1	0	0	0	0
İslamiyet öncesi dönemde Türklerin yaşadığı coğrafyalar ile hayat tarzları arasındaki ilişkiyi analiz eder.	1	1	0	100
Hz. Muhammed (s.a.v.) ve Dört Halife Dönemi'nde Müslümanların Arap Yarımadası ve çevresinde siyasi hâkimiyet kur	1	1	0	100
Büyük Selçuklu Devleti Dönemi'ndeki başlıca siyasi gelişmeleri Türk tarihi içerisindeki önemi bağlamında değerlendirir	1	1	0	100
Kuvayımilliyeh hareketinin oluşumundan Büyük Millet Meclisinin açılışına kadar olan süreçte meydana gelen gelişmeler	1	0	1	0
Çağdaşlaşan Türkiye'nin temeli olan Atatürk ilkelerini kavrar.	1	1	0	100
Coğrafya-1	0	0	0	0
Yerleşme Dokuları ve Tipleri	1	1	0	100
Haritalarda Temel Kavramlar	1	0	0	0
Nüfus Piramitleri	1	1	0	100
İklim Elemanları / Sıcaklık	1	1	0	100
Su Kaynakları	1	1	0	100
Felsefe	0	0	0	0
MÖ 6. Yüzyıl - MS 2. Yüzyıl Filozoflarının Felsefi Görüşleri	1	1	0	100
Bilgi Felsefesi	1	1	0	100
MS 2. Yüzyıl - MS 15. Yüzyıl Filozoflarının Felsefi Görüşleri	1	1	0	100
MS 2. Yüzyıl - MS 15. Yüzyıl Felsefesinin Düşünce ve Argümanları	1	0	1	0
Felsefi Düşünce	1	1	0	100
Din Kült. ve Ahl. Bil.	0	0	0	0
ALLAH İNSAN İLİŞKİSİ	2	2	0	100
Din ve İslam	2	0	1	0
HZ. MUHAMMED VE GENÇLİK	1	1	0	100

	Soru	Doğru	Yanlış	Boş	Net	Başarı
Fizik	7	5	1	1	4,75	% 68
Kimya	7	6	0	1	6,00	% 86
Biyoloji	6	6	0	0	6,00	% 100
TYT Fen	20	17	1	2	16,75	% 84
Cevap Anahtarı	B	CBAEBADADCBACBACBDCBCE				
Cevaplarınız		CBA aADADCB ACBDCBCE				

	S	D	Y	B%
Fizik	0	0	0	0
Fiziksel Niceliklerin Sınıflandırılması	1	1	0	100
Düzgün Doğrusal Hareket Kavramları	1	1	0	100
İş, Enerji ve Güç	1	1	0	100
Katı, Sıvı, Gaz Basıncı	1	0	0	0
Mıknatıslar ve Manyetik Alan	1	1	0	100
Ses Dalgaları	1	0	1	0
Küresel Aynalar	1	1	0	100
Kimya	0	0	0	0
Kimya Uygulamalarında İş Sağlığı ve Güvenliği	1	1	0	100
Katman Elektron Dağılımı ve Periyodik Tabloda Yer Bulma	1	1	0	100
Güçlü Etkileşimler / Kovalent Bağ	1	0	0	0
Maddenin Fiziksel Hâlleri	1	1	0	100
Kimyasal Hesaplamalar / Sınırlayıcı Bileşen Hesaplamaları	1	1	0	100
Ayırma ve Saffaştırma Teknikleri	1	1	0	100
Asit ve Bazların Metallerle Tepkimeleri	1	1	0	100
Biyoloji	0	0	0	0
Karbohidratlar	1	1	0	100
Ekosistemde Madde ve Enerji Akışı	1	1	0	100
Farklı hücre türlerini karşılaştırır.	1	1	0	100
Mitotik evreyi açıklar ve bu evrede gerçekleşen olayları bilir.	1	1	0	100
Mantarlar	1	1	0	100
Soyağaçları (Otozomal)	1	1	0	100

AROMAT TYT 1



308,803 % 38,93

MANİSA / YUNUSEMRE
ÖZEL MANİSA KEP KİŞİSEL GELİŞİM KURSU

12A - 12272
ARDA DEMİR

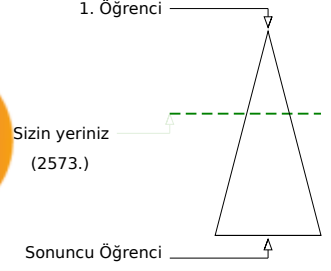
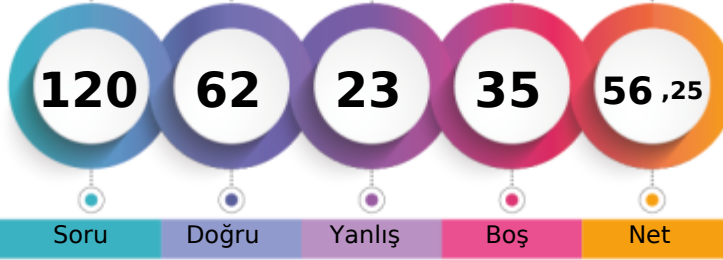

Soru Doğru Yanlış Boş Net

Şube Kurum İlçe İl Genel

Öğrenci Sıra No 86 207 458 580 2573 % 38,93

Sınava Katılan Öğrenci Sayısı 113 358 935 1362 6609

	Soru	Doğru	Yanlış	Boş	Net	Başarı
TYT Türkçe	40	27	7	6	25,25	% 63
Cevap Anahtarı	B	ABBACBDBDADEBACADCBDEACAADBECEADBEDEEC				
Cevaplarınız		ABeeCBD	DEBACADeAeDEACAADBeCCE	D	DbEd	

	S	D	Y	B%
Türkçe	0	0	0	0
Metne Sözcük Yerleştirme	1	0	1	0
Söz Öbeklerinde Anlam	1	1	0	100
Sözcükler Arası Anlam İlişkileri	1	0	1	0
Sözcükte Anlam	1	1	0	100
Cümleyi Yorumlama ve Açıklama	2	2	0	100
Parçadaki Cümlelerin İçerik ve Özellikleri	1	1	0	100
Çekim Ekleri ve Türleri	1	0	0	0
Ad Sözlü Sözcükler - Karma	1	0	0	0
Cümlelerin Öğeleri - Karma	1	0	0	0
Yazım Kuralları - Karma	1	1	0	100
Bitişik ve Aynı Yazılan Kelimeler	1	1	0	100
Noktalama İşaretleri - Karma	1	1	0	100
Virgül	1	1	0	100
Paragrafı İkiye Ayırma	1	1	0	100
Cümlelerden Paragraf Oluşturma	1	1	0	100
Paragrafta Anlatım Akışını Bozan Cümle	1	1	0	100
Paragrafta Boş Bırakılan Yerleri Tamamlama	3	1	2	33
Paragrafın Yorumlanması	7	7	0	100
Paragrafta Yardımcı Düşünceler	6	4	1	67
Anlatım Teknikleri	1	1	0	100
Bir Paragrafa Bağlı Çoklu Sorular	6	2	2	33

	Soru	Doğru	Yanlış	Boş	Net	Başarı
Matematik-1	30	17	2	11	16,50	% 55
Geometri	10	0	0	10	0,00	% 0
TYT Matematik	40	17	2	21	16,50	% 41
Cevap Anahtarı	B	CBEDBABDEAEBCDCDADADDEECABDDBEBDACECCCB				
Cevaplarınız		CBED ABDEAE	DC e dDD	EC B		

	S	D	Y	B%
Matematik-1	0	0	0	0
Sayı kümelerini birbiriyle ilişkilendirir.	7	6	0	86
Üslü ifadeleri içeren denklemleri çözer.	1	1	0	100
Kökü ifadeleri içeren denklemleri çözer.	1	0	0	0
Birinci dereceden bir bilinmeyenli denklem ve eşitsizliklerin çözüm kümelerini bulur.	1	1	0	100
Mutlak değer içeren birinci dereceden bir bilinmeyenli denklem ve eşitsizliklerin çözüm kümelerini bulur.	1	1	0	100
Kümelerde birleşim, kesişim, fark, tümeleme işlemleri yardımıyla problemler çözer.	2	1	0	50
Fonksiyonlarla ilgili problemler çözer.	1	0	0	0
Bileşik önermeyi örneklerde açıklar; ve, veya, ya da bağlaçları ile kurulan bileşik önermelerin özelliklerini ve De Morgan'ı	1	1	0	100
Verileri merkezî eğilim ve yayılım ölçülerini hesaplayarak yorumlar.	1	1	0	100
Tam sayılarda bölünebilme kurallarıyla ilgili problemler çözer.	1	0	1	0
Denklemler ve eşitsizlikler ile ilgili problemler çözer.	11	5	1	45
n çeşit nesne ile oluşturulabilecek r li dizilişlerin (permütasyonların) kaç farklı şekilde yapılabileceğini hesaplar.	1	0	0	0
Olasılık kavramı ile ilgili uygulamalar yapar.	1	0	0	0
Geometri	0	0	0	0
Üçgende Açılar	2	0	0	0
Dik Üçgen ve Pisagor Teoremi	1	0	0	0
Yamuk	1	0	0	0
Kare	2	0	0	0
Çokgenler	2	0	0	0
Prizmalar	2	0	0	0

	Soru	Doğru	Yanlış	Boş	Net	Başarı
Tarih-1	5	3	2	0	2,50	% 50
Coğrafya-1	5	2	2	1	1,50	% 30
Felsefe	5	3	1	1	2,75	% 55
Din Küll. ve Ahl. Bil.	5	3	2	0	2,50	% 50
Felsefe (Seçmeli)	5	0	0	5	0,00	% 0
TYT Sosyal	20	11	7	2	9,25	% 46
Cevap Anahtarı	B	CEEBBDECADEBCAEEDEACCCDABD				
Cevaplarınız		CEEAc	DaeADB	eEDEbbC		

	S	D	Y	B%
Tarih-1	0	0	0	0
İslamiyet öncesi dönemde Türklerin yaşadığı coğrafyalar ile hayat tarzları arasındaki ilişkiyi analiz eder.	1	1	0	100
Hz. Muhammed (s.a.v.) ve Dört Halife Dönemi'nde Müslümanların Arap Yarımadası ve çevresinde siyasi hâkimiyet kur	1	1	0	100
Büyük Selçuklu Devleti Dönemi'ndeki başlıca siyasi gelişmeleri Türk tarihi içerisindeki önemi bağlamında değerlendirir	1	1	0	100
Kuvayımilliyeh hareketinin oluşumundan Büyük Millet Meclisinin açılışına kadar olan süreçte meydana gelen gelişmeler	1	0	1	0
Çağdaşlaşan Türkiye'nin temeli olan Atatürk ilkelerini kavrar.	1	0	1	0
Coğrafya-1	0	0	0	0
Yerleşme Dokuları ve Tipleri	1	1	0	100
Haritalarda Temel Kavramlar	1	0	0	0
Nüfus Piramitleri	1	0	1	0
İklim Elemanları / Sıcaklık	1	1	0	100
Su Kaynakları	1	0	1	0
Felsefe	0	0	0	0
MÖ 6. Yüzyıl - MS 2. Yüzyıl Filozoflarının Felsefi Görüşleri	1	1	0	100
Bilgi Felsefesi	1	1	0	100
MS 2. Yüzyıl - MS 15. Yüzyıl Filozoflarının Felsefi Görüşleri	1	0	1	0
MS 2. Yüzyıl - MS 15. Yüzyıl Felsefesinin Düşünce ve Argümanları	1	0	0	0
Felsefi Düşünce	1	1	0	100
Din Küll. ve Ahl. Bil.	0	0	0	0
ALLAH İNSAN İLİŞKİSİ	2	2	0	100
Din ve İslam	2	0	2	0
HZ. MUHAMMED VE GENÇLİK	1	1	0	100

	Soru	Doğru	Yanlış	Boş	Net	Başarı
Fizik	7	3	2	2	2,50	% 36
Kimya	7	3	3	1	2,25	% 32
Biyoloji	6	1	2	3	0,50	% 8
TYT Fen	20	7	7	6	5,25	% 26
Cevap Anahtarı	B	CBAEBADADCBACBDCBCE				
Cevaplarınız		CdAdB	ADe	aEdC	ab	

	S	D	Y	B%
Fizik	0	0	0	0
Fiziksel Niceliklerin Sınıflandırılması	1	0	1	0
Düzgün Doğrusal Hareket Kavramları	1	1	0	100
İş, Enerji ve Güç	1	1	0	100
Katı, Sıvı, Gaz Basıncı	1	0	1	0
Mıknatıslar ve Manyetik Alan	1	0	0	0
Ses Dalgaları	1	1	0	100
Küresel Aynalar	1	0	0	0
Kimya	0	0	0	0
Kimya Uygulamalarında İş Sağlığı ve Güvenliği	1	1	0	100
Katman Elektron Dağılımı ve Periyodik Tabloda Yer Bulma	1	1	0	100
Güçlü Etkileşimler / Kovalent Bağ	1	1	0	100
Maddenin Fiziksel Hâlleri	1	0	0	0
Kimyasal Hesaplamalar / Sınırlayıcı Bileşen Hesaplamaları	1	0	1	0
Ayırma ve Saffaştırma Teknikleri	1	0	1	0
Asit ve Bazların Metallerle Tepkimeleri	1	0	1	0
Biyoloji	0	0	0	0
Karbohidratlar	1	0	0	0
Ekosistemde Madde ve Enerji Akışı	1	1	0	100
Farklı hücre türlerini karşılaştırır.	1	0	1	0
Mitotik evreyi açıklar ve bu evrede gerçekleşen olayları bilir.	1	0	0	0
Mantarlar	1	0	0	0
Soyağaçları (Otozomal)	1	0	1	0

AROMAT TYT 1



278,563 % 54,09

MANİSA / YUNUSEMRE
ÖZEL MANİSA KEP KİŞİSEL GELİŞİM KURSU

12A - 12363
ARDA EFE ARIKAN

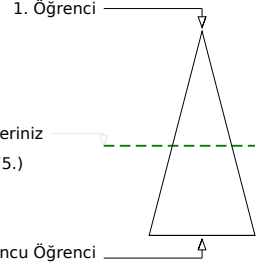
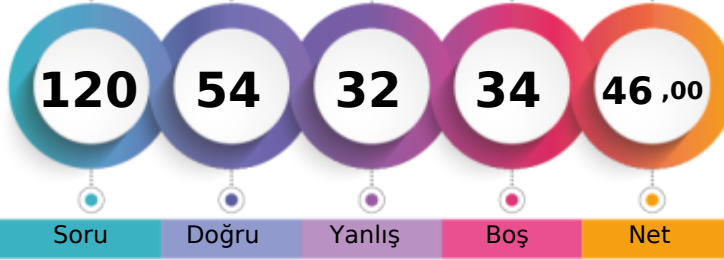

Soru Doğru Yanlış Boş Net

Şube Kurum İlçe İl Genel

Öğrenci Sıra No 99 262 608 793 3575 % 54,09

Sınava Katılan Öğrenci Sayısı 113 358 935 1362 6609

		Soru	Doğru	Yanlış	Boş	Net	Başarı	
TYT Türkçe		40	23	17	0	18,75	% 47	
Cevap Anahtarı	B	ABBACBDBDADEBACADCBDEACAADBECEADBEDEEC						
Cevaplarınız		ABBACBDcaAbEcAbADCBaaAdcAcBcbdbdBDEEda						

	S	D	Y	B%
Türkçe	0	0	0	0
Metne Sözcük Yerleştirme	1	1	0	100
Söz Öbeklerinde Anlam	1	1	0	100
Sözcükler Arası Anlam İlişkileri	1	1	0	100
Sözcükte Anlam	1	1	0	100
Cümleli Yorumlama ve Açıklama	2	2	0	100
Parçadaki Cümlelerin İçerik ve Özellikleri	1	1	0	100
Çekim Ekleri ve Türleri	1	0	1	0
Ad Sözlü Sözcükler - Karma	1	1	0	100
Cümlelerin Öğeleri - Karma	1	0	1	0
Yazım Kuralları - Karma	1	0	1	0
Bitişik ve Ayrı Yazılan Kelimeler	1	1	0	100
Noktalama İşaretleri - Karma	1	1	0	100
Virgül	1	0	1	0
Paragrafı İkiye Ayırma	1	0	1	0
Cümlelerden Paragraf Oluşturma	1	1	0	100
Paragrafta Anlatım Akışını Bozan Cümle	1	1	0	100
Paragrafta Boş Bırakılan Yerleri Tamamlama	3	3	0	100
Paragrafın Yorumlanması	7	2	5	29
Paragrafta Yardımcı Düşünceler	6	2	4	33
Anlatım Teknikleri	1	0	1	0
Bir Paragrafa Bağlı Çoklu Sorular	6	4	2	67

		Soru	Doğru	Yanlış	Boş	Net	Başarı	
Matematik-1		30	11	3	16	10,25	% 34	
Geometri		10	0	0	10	0,00	% 0	
TYT Matematik		40	11	3	26	10,25	% 26	
Cevap Anahtarı	B	CBEDBDBDEAEBCDCDADADDEECABDDBEEDACECCAB						
Cevaplarınız		CBED BDCAE DC d A a						

	S	D	Y	B%
Matematik-1	0	0	0	0
Sayı kümelerini birbiriyle ilişkilendirir.	7	5	1	71
Üslü ifadeleri içeren denklemleri çözer.	1	1	0	100
Kökü ifadeleri içeren denklemleri çözer.	1	0	0	0
Birinci dereceden bir bilinmeyenli denklem ve eşitsizliklerin çözüm kümelerini bulur.	1	1	0	100
Mutlak değer içeren birinci dereceden bir bilinmeyenli denklem ve eşitsizliklerin çözüm kümelerini bulur.	1	0	0	0
Kümelerde birleşim, kesişim, fark, tümeleme işlemleri yardımıyla problemler çözer.	2	1	0	50
Fonksiyonlarla ilgili problemler çözer.	1	0	0	0
Bileşik önermeyi örneklerde açıklar; ve, veya, ya da bağlaçları ile kurulan bileşik önermelerin özelliklerini ve De Morgan'ı	1	1	0	100
Verileri merkezî eğilim ve yayılım ölçülerini hesaplayarak yorumlar.	1	1	0	100
Tam sayılarda bölünebilme kurallarıyla ilgili problemler çözer.	1	0	1	0
Denklemler ve eşitsizlikler ile ilgili problemler çözer.	11	1	1	9
n çeşit nesne ile oluşturulabilecek r li dizilişlerin (permütasyonların) kaç farklı şekilde yapılabileceğini hesaplar.	1	0	0	0
Olasılık kavramı ile ilgili uygulamalar yapar.	1	0	0	0
Geometri	0	0	0	0
Üçgende Açılar	2	0	0	0
Dik Üçgen ve Pisagor Teoremi	1	0	0	0
Yamuk	1	0	0	0
Kare	2	0	0	0
Çokgenler	2	0	0	0
Prizmalar	2	0	0	0

		Soru	Doğru	Yanlış	Boş	Net	Başarı	
Tarih-1		5	4	1	0	3,75	% 75	
Coğrafya-1		5	4	1	0	3,75	% 75	
Felsefe		5	5	0	0	5,00	% 100	
Din Kült. ve Ahl. Bil.		5	3	2	0	2,50	% 50	
Felsefe (Seçmeli)		5	0	0	5	0,00	% 0	
TYT Sosyal		20	16	4	0	15,00	% 75	
Cevap Anahtarı	B	CEE BBBDECADEBCAEDEACCCDABD						
Cevaplarınız		CEEaBdDECADEBCAEDEbbC						

	S	D	Y	B%
Tarih-1	0	0	0	0
İslamiyet öncesi dönemde Türklerin yaşadığı coğrafyalar ile hayat tarzları arasındaki ilişkiyi analiz eder.	1	1	0	100
Hz. Muhammed (s.a.v.) ve Dört Halife Dönemi'nde Müslümanların Arap Yarımadası ve çevresinde siyasi hâkimiyet kur	1	1	0	100
Büyük Selçuklu Devleti Dönemi'ndeki başlıca siyasi gelişmeleri Türk tarihi içerisindeki önemi bağlamında değerlendirir	1	1	0	100
Kuvayımilliyeh hareketinin oluşumundan Büyük Millet Meclisinin açılışına kadar olan süreçte meydana gelen gelişmeler	1	0	1	0
Çağdaşlaşan Türkiye'nin temeli olan Atatürk ilkelerini kavrar.	1	1	0	100
Coğrafya-1	0	0	0	0
Yerleşme Dokuları ve Tipleri	1	1	0	100
Haritalarda Temel Kavramlar	1	0	1	0
Nüfus Piramitleri	1	1	0	100
İklim Elemanları / Sıcaklık	1	1	0	100
Su Kaynakları	1	1	0	100
Felsefe	0	0	0	0
MÖ 6. Yüzyıl - MS 2. Yüzyıl Filozoflarının Felsefi Görüşleri	1	1	0	100
Bilgi Felsefesi	1	1	0	100
MS 2. Yüzyıl - MS 15. Yüzyıl Filozoflarının Felsefi Görüşleri	1	1	0	100
MS 2. Yüzyıl - MS 15. Yüzyıl Felsefesinin Düşünce ve Argümanları	1	1	0	100
Felsefi Düşünce	1	1	0	100
Din Kült. ve Ahl. Bil.	0	0	0	0
ALLAH İNSAN İLİŞKİSİ	2	2	0	100
Din ve İslam	2	0	2	0
HZ. MUHAMMED VE GENÇLİK	1	1	0	100

		Soru	Doğru	Yanlış	Boş	Net	Başarı	
Fizik		7	0	5	2	-1,25	% 0	
Kimya		7	1	1	5	0,75	% 11	
Biyoloji		6	3	2	1	2,50	% 42	
TYT Fen		20	4	8	8	2,00	% 10	
Cevap Anahtarı	B	CBAEBADADCBACBDCBCE						
Cevaplarınız		edcd a D cC dCaE						

	S	D	Y	B%
Fizik	0	0	0	0
Fiziksel Niceliklerin Sınıflandırılması	1	0	1	0
Düzgün Doğrusal Hareket Kavramları	1	0	1	0
İş, Enerji ve Güç	1	0	1	0
Katı, Sıvı, Gaz Basıncı	1	0	1	0
Mıknatıslar ve Manyetik Alan	1	0	0	0
Ses Dalgaları	1	0	0	0
Küresel Aynalar	1	0	1	0
Kimya	0	0	0	0
Kimya Uygulamalarında İş Sağlığı ve Güvenliği	1	0	0	0
Katman Elektron Dağılımı ve Periyodik Tabloda Yer Bulma	1	1	0	100
Güçlü Etkileşimler / Kovalent Bağ	1	0	0	0
Maddenin Fiziksel Hâlleri	1	0	0	0
Kimyasal Hesaplamalar / Sınırlayıcı Bileşen Hesaplamaları	1	0	0	0
Ayırma ve Saffaştırma Teknikleri	1	0	0	0
Asit ve Bazların Metallerle Tepkimeleri	1	0	1	0
Biyoloji	0	0	0	0
Karbohidratlar	1	0	0	0
Ekosistemde Madde ve Enerji Akışı	1	1	0	100
Farklı hücre türlerini karşılaştırır.	1	0	1	0
Mitotik evreyi açıklar ve bu evrede gerçekleşen olayları bilir.	1	1	0	100
Mantarlar	1	0	1	0
Soyağaçları (Otozomal)	1	1	0	100

AROMAT TYT 1

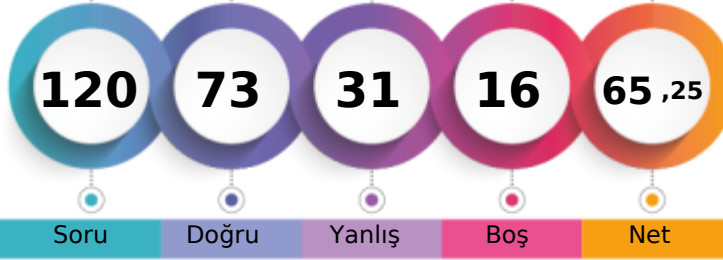

336,398 % 26,89

MANİSA / YUNUSEMRE
ÖZEL MANİSA KEP KİŞİSEL GELİŞİM KURSU12A - 12021
ARDA EREN YAVUZ

1. Öğrenci

Sizin yeriniz
(1777.)

Sonuncu Öğrenci

Soru Doğru Yanlış Boş Net

Şube Kurum İlçe İl Genel

Öğrenci Sıra No 68 160 337 401 1777 % 26,89

Sınava Katılan Öğrenci Sayısı 113 358 935 1362 6609

	Soru	Doğru	Yanlış	Boş	Net	Başarı
TYT Türkçe	40	27	13	0	23,75	% 59
Cevap Anahtarı	A ABBADBCBADDEABCADACBEDACAABDECAEDBEECDE					
Cevaplarınız	cBBADBCBAbcbABCAeACBEcAdAAcBcEdAEDAbECDB					

	S	D	Y	B%
Türkçe	0	0	0	0
Metne Sözcük Yerleştirme	1	0	1	0
Söz Öbeklerinde Anlam	1	1	0	100
Sözcükler Arası Anlam İlişkileri	1	1	0	100
Sözcükte Anlam	1	1	0	100
Cümleyi Yorumlama ve Açıklama	2	2	0	100
Parçadaki Cümlelerin İçerik ve Özellikleri	1	1	0	100
Çekim Ekleri ve Türleri	1	1	0	100
Ad Sözlü Sözcükler - Karma	1	1	0	100
Cümlelerin Ögeleri - Karma	1	0	1	0
Yazım Kuralları - Karma	1	0	1	0
Bitişik ve Ayrı Yazılan Kelimeler	1	0	1	0
Noktalama İşaretleri - Karma	1	1	0	100
Virgül	1	1	0	100
Paragrafı İkiye Ayırma	1	1	0	100
Cümlelerden Paragraf Oluşturma	1	1	0	100
Paragrafta Anlatım Akışını Bozan Cümle	1	0	1	0
Paragrafta Boş Bırakılan Yerleri Tamamlama	3	3	0	100
Paragrafın Yorumlanması	7	4	3	57
Paragrafta Yardımcı Düşünceler	6	5	1	83
Anlatım Teknikleri	1	0	1	0
Bir Paragrafa Bağlı Çoklu Sorular	6	3	3	50

	Soru	Doğru	Yanlış	Boş	Net	Başarı
Matematik-1	30	15	5	10	13,75	% 46
Geometri	10	6	1	3	5,75	% 58
TYT Matematik	40	21	6	13	19,50	% 49
Cevap Anahtarı	A BCEBDBADAEEBDCADADEDDCABEDDEBDBACCCECCBA					
Cevaplarınız	B E D dee E D C D EDDCABEDbd B dCECC A					

	S	D	Y	B%
Matematik-1	0	0	0	0
Sayı kümelerini birbiriyle ilişkilendirir.	7	2	2	29
Üslü ifadeleri içeren denklemleri çözer.	1	1	0	100
Kökü ifadeleri içeren denklemleri çözer.	1	0	0	0
Birinci dereceden bir bilinmeyenli denklem ve eşitsizliklerin çözüm kümelerini bulur.	1	0	0	0
Mutlak değer içeren birinci dereceden bir bilinmeyenli denklem ve eşitsizliklerin çözüm kümelerini bulur.	1	0	1	0
Kümelerde birleşim, kesişim, fark, tümeleme işlemleri yardımıyla problemler çözer.	2	1	0	50
Fonksiyonlarla ilgili problemler çözer.	1	0	0	0
Bileşik önermeyi örneklerde açıklar; ve, veya, ya da bağlaçları ile kurulan bileşik önermelerin özelliklerini ve De Morgan'ın kurullarını açıklar.	1	1	0	100
Verileri merkezî eğilim ve yayılım ölçülerini hesaplayarak yorumlar.	1	1	0	100
Tam sayılarda bölünebilme kurallarıyla ilgili problemler çözer.	1	0	0	0
Denklemler ve eşitsizlikler ile ilgili problemler çözer.	11	9	1	82
n çeşit nesne ile oluşturulabilecek r li dizilişlerin (permütasyonların) kaç farklı şekilde yapılabileceğini hesaplar.	1	0	1	0
Olasılık kavramı ile ilgili uygulamalar yapar.	1	0	0	0
Geometri	0	0	0	0
Üçgende Açılar	2	1	0	50
Dik Üçgen ve Pisagor Teoremi	1	0	0	0
Yamuk	1	0	1	0
Kare	2	2	0	100
Çokgenler	2	2	0	100
Prizmalar	2	1	0	50

	Soru	Doğru	Yanlış	Boş	Net	Başarı
Tarih-1	5	5	0	0	5,00	% 100
Coğrafya-1	5	2	3	0	1,25	% 25
Felsefe	5	3	2	0	2,50	% 50
Din Kült. ve Ahl. Bil.	5	3	2	0	2,50	% 50
Felsefe (Seçmeli)	5	0	0	5	0,00	% 0
TYT Sosyal	20	13	7	0	11,25	% 56
Cevap Anahtarı	A ECEBBDDEACDBACEDAECCBDACD					
Cevaplarınız	ECEBBeeACDBeCbDeEbC					

	S	D	Y	B%
Tarih-1	0	0	0	0
İslamiyet öncesi dönemde Türklerin yaşadığı coğrafyalar ile hayat tarzları arasındaki ilişkiyi analiz eder.	1	1	0	100
Hz. Muhammed (s.a.v.) ve Dört Halife Dönemi'nde Müslümanların Arap Yarımadası ve çevresinde siyasi hâkimiyet kur	1	1	0	100
Büyük Selçuklu Devleti Dönemi'ndeki başlıca siyasi gelişmeleri Türk tarihi içerisindeki önemli bağlamında değerlendirir	1	1	0	100
Kuvayımilliyeh hareketinin oluşumundan Büyük Millet Meclisinin açılışına kadar olan süreçte meydana gelen gelişmeler	1	1	0	100
Çağdaşlaşan Türkiye'nin temeli olan Atatürk ilkelerini kavrar.	1	1	0	100
Coğrafya-1	0	0	0	0
Yerleşme Dokuları ve Tipleri	1	0	1	0
Haritalarda Temel Kavramlar	1	0	1	0
Nüfus Piramitleri	1	0	1	0
İklim Elemanları / Sıcaklık	1	1	0	100
Su Kaynakları	1	1	0	100
Felsefe	0	0	0	0
MÖ 6. Yüzyıl - MS 2. Yüzyıl Filozoflarının Felsefi Görüşleri	1	1	0	100
Bilgi Felsefesi	1	1	0	100
MS 2. Yüzyıl - MS 15. Yüzyıl Filozoflarının Felsefi Görüşleri	1	0	1	0
MS 2. Yüzyıl - MS 15. Yüzyıl Felsefesinin Düşünce ve Argümanları	1	1	0	100
Felsefi Düşünce	1	0	1	0
Din Kült. ve Ahl. Bil.	0	0	0	0
ALLAH İNSAN İLİŞKİSİ	2	2	0	100
Din ve İslam	2	0	2	0
HZ. MUHAMMED VE GENÇLİK	1	1	0	100

	Soru	Doğru	Yanlış	Boş	Net	Başarı
Fizik	7	7	0	0	7,00	% 100
Kimya	7	3	1	3	2,75	% 39
Biyoloji	6	2	4	0	1,00	% 17
TYT Fen	20	12	5	3	10,75	% 54
Cevap Anahtarı	A BCAEABDADAEBACADCBCEBC					
Cevaplarınız	BCAEABDAD CeacDbcC					

	S	D	Y	B%
Fizik	0	0	0	0
Fiziksel Niceliklerin Sınıflandırılması	1	1	0	100
Düzensel Doğrusal Hareket Kavramları	1	1	0	100
İş, Enerji ve Güç	1	1	0	100
Katı, Sıvı, Gaz Basıncı	1	1	0	100
Mıknatıslar ve Manyetik Alan	1	1	0	100
Ses Dalgaları	1	1	0	100
Küresel Aynalar	1	0	1	0
Kimya	0	0	0	0
Kimya Uygulamalarında İş Sağlığı ve Güvenliği	1	1	0	100
Katman Elektron Dağılımı ve Periyodik Tabloda Yer Bulma	1	1	0	100
Güçlü Etkileşimler / Kovalent Bağ	1	0	0	0
Maddenin Fiziksel Hâlleri	1	0	0	0
Kimyasal Hesaplamalar / Sınırlayıcı Bileşen Hesaplamaları	1	0	0	0
Ayırma ve Saffaştırma Teknikleri	1	1	0	100
Asit ve Bazların Metallerle Tepkimeleri	1	0	1	0
Biyoloji	0	0	0	0
Karbohidratlar	1	0	1	0
Ekosistemde Madde ve Enerji Akışı	1	1	0	100
Farklı hücre türlerini karşılaştırır.	1	0	1	0
Mitotik evreyi açıklar ve bu evrede gerçekleşen olayları bilir.	1	0	1	0
Mantarlar	1	0	1	0
Soyağaçları (Otozomal)	1	1	0	100

AROMAT TYT 1

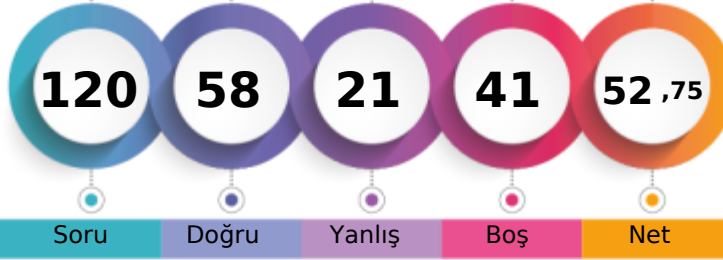

298,240 % 44,15

MANİSA / YUNUSEMRE
ÖZEL MANİSA KEP KİŞİSEL GELİŞİM KURSU12A - 84046
ARDA ERGİN

1. Öğrenci

Sizin yeriniz
(2918.)

Sonuncu Öğrenci

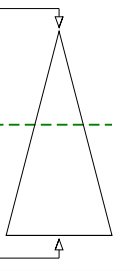

Soru Doğru Yanlış Boş Net

Şube Kurum İlçe İl Genel

Öğrenci Sıra No 91 225 501 637 2918 % 44,15

Sınava Katılan Öğrenci Sayısı 113 358 935 1362 6609

	Soru	Doğru	Yanlış	Boş	Net	Başarı
TYT Türkçe	40	28	10	2	25,50	% 64
Cevap Anahtarı	A ABBADBCBADDEABCADACBEDACAABDECAEDBEECDE					
Cevaplarınız	ABBADBCB DcEABCADbCeceACAAEeaEa EDBEEebe					

	S	D	Y	B%
Türkçe	0	0	0	0
Metne Sözcük Yerleştirme	1	1	0	100
Söz Öbeklerinde Anlam	1	1	0	100
Sözcükler Arası Anlam İlişkileri	1	1	0	100
Sözcükte Anlam	1	1	0	100
Cümleli Yorumlama ve Açıklama	2	2	0	100
Parçadaki Cümlelerin İçerik ve Özellikleri	1	1	0	100
Çekim Ekleri ve Türleri	1	1	0	100
Ad Sözlü Sözcükler - Karma	1	0	0	0
Cümlelerin Ögeleri - Karma	1	1	0	100
Yazım Kuralları - Karma	1	0	1	0
Bitişik ve Ayrı Yazılan Kelimeler	1	1	0	100
Noktalama İşaretleri - Karma	1	1	0	100
Virgül	1	1	0	100
Paragrafı İkiye Ayırma	1	1	0	100
Cümlelerden Paragraf Oluşturma	1	1	0	100
Paragrafta Anlatım Akışını Bozan Cümle	1	1	0	100
Paragrafta Boş Bırakılan Yerleri Tamamlama	3	1	2	33
Paragrafın Yorumlanması	7	5	2	71
Paragrafta Yardımcı Düşünceler	6	3	2	50
Anlatım Teknikleri	1	0	1	0
Bir Paragrafa Bağlı Çoklu Sorular	6	4	2	67

	Soru	Doğru	Yanlış	Boş	Net	Başarı
Matematik-1	30	11	1	18	10,75	% 36
Geometri	10	1	0	9	1,00	% 10
TYT Matematik	40	12	1	27	11,75	% 29
Cevap Anahtarı	A BCEBDBADAEEBDCADADEDDCABEDDEBDBACCCECBA					
Cevaplarınız	BC D DAAE b A DD B B					

	S	D	Y	B%
Matematik-1	0	0	0	0
Sayı kümelerini birbiriyle ilişkilendirir.	7	6	0	86
Üslü ifadeleri içeren denklemleri çözer.	1	0	0	0
Kökü ifadeleri içeren denklemleri çözer.	1	0	0	0
Birinci dereceden bir bilinmeyenli denklem ve eşitsizliklerin çözüm kümelerini bulur.	1	0	0	0
Mutlak değer içeren birinci dereceden bir bilinmeyenli denklem ve eşitsizliklerin çözüm kümelerini bulur.	1	0	0	0
Kümelerde birleşim, kesişim, fark, tümeleme işlemleri yardımıyla problemler çözer.	2	1	0	50
Fonksiyonlarla ilgili problemler çözer.	1	0	0	0
Bileşik önermeyi örneklerde açıklar; ve, veya, ya da bağlaçları ile kurulan bileşik önermelerin özelliklerini ve De Morgan'ın kurallarıyla açıklar.	1	0	1	0
Verileri merkezli eğilim ve yayılım ölçülerini hesaplayarak yorumlar.	1	0	0	0
Tam sayılarda bölünebilme kurallarıyla ilgili problemler çözer.	1	1	0	100
Denklemler ve eşitsizlikler ile ilgili problemler çözer.	11	3	0	27
n çeşit nesne ile oluşturulabilecek r li dizilişlerin (permütasyonların) kaç farklı şekilde yapılabileceğini hesaplar.	1	0	0	0
Olasılık kavramı ile ilgili uygulamalar yapar.	1	0	0	0
Geometri	0	0	0	0
Üçgende Açılar	2	1	0	50
Dik Üçgen ve Pisagor Teoremi	1	0	0	0
Yamuk	1	0	0	0
Kare	2	0	0	0
Çokgenler	2	0	0	0
Prizmalar	2	0	0	0

	Soru	Doğru	Yanlış	Boş	Net	Başarı
Tarih-1	5	3	2	0	2,50	% 50
Coğrafya-1	5	3	1	1	2,75	% 55
Felsefe	5	3	1	1	2,75	% 55
Din Küll. ve Ahl. Bil.	5	2	3	0	1,25	% 25
Felsefe (Seçmeli)	5	0	0	5	0,00	% 0
TYT Sosyal	20	11	7	2	9,25	% 46
Cevap Anahtarı	A ECEBDBEACDBACEDAECCBDACD					
Cevaplarınız	ECEacD EAbDBe EDeEbe					

	S	D	Y	B%
Tarih-1	0	0	0	0
İslamiyet öncesi dönemde Türklerin yaşadığı coğrafyalar ile hayat tarzları arasındaki ilişkiyi analiz eder.	1	1	0	100
Hz. Muhammed (s.a.v.) ve Dört Halife Dönemi'nde Müslümanların Arap Yarımadası ve çevresinde siyasi hâkimiyet kur	1	1	0	100
Büyük Selçuklu Devleti Dönemi'ndeki başlıca siyasi gelişmeleri Türk tarihi içerisindeki önemi bağlamında değerlendirir	1	1	0	100
Kuvayımilliyeh hareketinin oluşumundan Büyük Millet Meclisinin açılışına kadar olan süreçte meydana gelen gelişmeler	1	0	1	0
Çağdaşlaşan Türkiye'nin temeli olan Atatürk ilkelerini kavrar.	1	0	1	0
Coğrafya-1	0	0	0	0
Yerleşme Dokuları ve Tipleri	1	1	0	100
Haritalarda Temel Kavramlar	1	0	0	0
Nüfus Piramitleri	1	1	0	100
İklim Elemanları / Sıcaklık	1	1	0	100
Su Kaynakları	1	0	1	0
Felsefe	0	0	0	0
MÖ 6. Yüzyıl - MS 2. Yüzyıl Filozoflarının Felsefi Görüşleri	1	1	0	100
Bilgi Felsefesi	1	1	0	100
MS 2. Yüzyıl - MS 15. Yüzyıl Filozoflarının Felsefi Görüşleri	1	0	1	0
MS 2. Yüzyıl - MS 15. Yüzyıl Felsefesinin Düşünce ve Argümanları	1	0	0	0
Felsefi Düşünce	1	1	0	100
Din Küll. ve Ahl. Bil.	0	0	0	0
ALLAH İNSAN İLİŞKİSİ	2	2	0	100
Din ve İslam	2	0	2	0
HZ. MUHAMMED VE GENÇLİK	1	0	1	0

	Soru	Doğru	Yanlış	Boş	Net	Başarı
Fizik	7	3	1	3	2,75	% 39
Kimya	7	2	1	4	1,75	% 25
Biyoloji	6	2	1	3	1,75	% 29
TYT Fen	20	7	3	10	6,25	% 31
Cevap Anahtarı	A BCAEABDADEABCADCBEEBC					
Cevaplarınız	BC dB AD e C E b					

	S	D	Y	B%
Fizik	0	0	0	0
Fiziksel Niceliklerin Sınıflandırılması	1	1	0	100
Düzgün Doğrusal Hareket Kavramları	1	1	0	100
İş, Enerji ve Güç	1	0	0	0
Katı, Sıvı, Gaz Basıncı	1	0	0	0
Mıknatıslar ve Manyetik Alan	1	0	1	0
Ses Dalgaları	1	1	0	100
Küresel Aynalar	1	0	0	0
Kimya	0	0	0	0
Kimya Uygulamalarında İş Sağlığı ve Güvenliği	1	1	0	100
Katman Elektron Dağılımı ve Periyodik Tabloda Yer Bulma	1	1	0	100
Güçlü Etkileşimler / Kovalent Bağ	1	0	0	0
Maddenin Fiziksel Hâlleri	1	0	1	0
Kimyasal Hesaplamalar / Sınırlayıcı Bileşen Hesaplamaları	1	0	0	0
Ayırma ve Saffaştırma Teknikleri	1	0	0	0
Asit ve Bazların Metallerle Tepkimeleri	1	0	0	0
Biyoloji	0	0	0	0
Karbohidratlar	1	0	0	0
Ekosistemde Madde ve Enerji Akışı	1	1	0	100
Farklı hücre türlerini karşılaştırır.	1	0	0	0
Mitotik evreyi açıklar ve bu evrede gerçekleşen olayları bilir.	1	1	0	100
Mantarlar	1	0	0	0
Soyağaçları (Otozomal)	1	0	1	0

AROMAT TYT 1

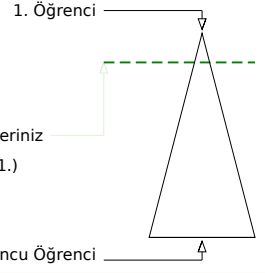
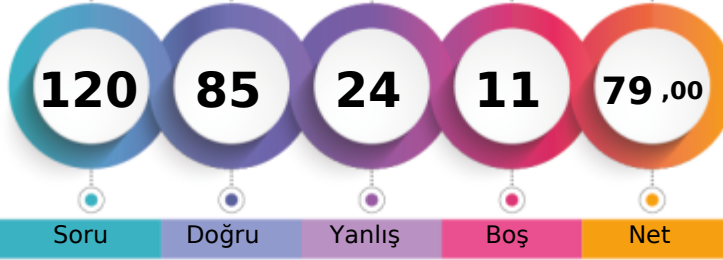

377,673 % 13,78

MANİSA / YUNUSEMRE
ÖZEL MANİSA KEP KİŞİSEL GELİŞİM KURSU12A - 12038
ARDA ETYEMEZ

Soru Doğru Yanlış Boş Net

Şube Kurum İlçe İl Genel

Öğrenci Sıra No 44 87 179 202 911 % 13,78

Sınava Katılan Öğrenci Sayısı 113 358 935 1362 6609

	Soru	Doğru	Yanlış	Boş	Net	Başarı
TYT Türkçe	40	29	9	2	26,75	% 67
Cevap Anahtarı	A ABBADBCBADDEABCADACBEDACAEBDECAEDBEECDE					
Cevaplarınız	ABBADB BADcEABC bACeEDACAAdBcdCeEdEeCDD					

	S	D	Y	B%
Türkçe	0	0	0	0
Metne Sözcük Yerleştirme	1	1	0	100
Söz Öbeklerinde Anlam	1	1	0	100
Sözcükler Arası Anlam İlişkileri	1	1	0	100
Sözcükte Anlam	1	1	0	100
Cümleyi Yorumlama ve Açıklama	2	2	0	100
Parçadaki Cümlelerin İçerik ve Özellikleri	1	0	0	0
Çekim Ekleri ve Türleri	1	1	0	100
Ad Sözlü Sözcükler - Karma	1	1	0	100
Cümlelerin Ögeleri - Karma	1	1	0	100
Yazım Kuralları - Karma	1	0	1	0
Bitişik ve Ayrı Yazılan Kelimeler	1	1	0	100
Noktalama İşaretleri - Karma	1	1	0	100
Virgül	1	1	0	100
Paragrafı İkiye Ayırma	1	1	0	100
Cümlelerden Paragraf Oluşturma	1	0	0	0
Paragrafta Anlatım Akışını Bozan Cümle	1	0	1	0
Paragrafta Boş Bırakılan Yerleri Tamamlama	3	2	1	67
Paragrafın Yorumlanması	7	6	1	86
Paragrafta Yardımcı Düşünceler	6	4	2	67
Anlatım Teknikleri	1	0	1	0
Bir Paragrafa Bağlı Çoklu Sorular	6	4	2	67

	Soru	Doğru	Yanlış	Boş	Net	Başarı
Matematik-1	30	23	3	4	22,25	% 74
Geometri	10	6	2	2	5,50	% 55
TYT Matematik	40	29	5	6	27,75	% 69
Cevap Anahtarı	A BCEBDBADAEEBDCADADEDDCABEDDEBDBACCCECCBA					
Cevaplarınız	BCEBDB DAcEBD CADc DDCABEDDdBaBACCCECa					

	S	D	Y	B%
Matematik-1	0	0	0	0
Sayı kümelerini birbiriyle ilişkilendirir.	7	5	1	71
Üslü ifadeleri içeren denklemleri çözer.	1	1	0	100
Kökü ifadeleri içeren denklemleri çözer.	1	1	0	100
Birinci dereceden bir bilinmeyenli denklem ve eşitsizliklerin çözüm kümelerini bulur.	1	1	0	100
Mutlak değer içeren birinci dereceden bir bilinmeyenli denklem ve eşitsizliklerin çözüm kümelerini bulur.	1	0	0	0
Kümelerde birleşim, kesişim, fark, tümeleme işlemleri yardımıyla problemler çözer.	2	1	0	50
Fonksiyonlarla ilgili problemler çözer.	1	1	0	100
Bileşik önermeyi örneklerde açıklar; ve, veya, ya da bağlaçları ile kurulan bileşik önermelerin özelliklerini ve De Morgan'ın yasalarını açıklar.	1	1	0	100
Verileri merkezî eğilim ve yayılım ölçülerini hesaplayarak yorumlar.	1	1	0	100
Tam sayılarda bölünebilme kurallarıyla ilgili problemler çözer.	1	1	0	100
Denklemler ve eşitsizlikler ile ilgili problemler çözer.	11	9	1	82
n çeşit nesne ile oluşturulabilecek r li dizilişlerin (permütasyonların) kaç farklı şekilde yapılabileceğini hesaplar.	1	0	1	0
Olasılık kavramı ile ilgili uygulamalar yapar.	1	1	0	100
Geometri	0	0	0	0
Üçgende Açılar	2	1	1	50
Dik Üçgen ve Pisagor Teoremi	1	1	0	100
Yamuk	1	1	0	100
Kare	2	2	0	100
Çokgenler	2	1	1	50
Prizmalar	2	0	0	0

	Soru	Doğru	Yanlış	Boş	Net	Başarı
Tarih-1	5	4	1	0	3,75	% 75
Coğrafya-1	5	3	1	1	2,75	% 55
Felsefe	5	2	3	0	1,25	% 25
Din Küll. ve Ahl. Bil.	5	3	2	0	2,50	% 50
Felsefe (Seçmeli)	5	0	0	5	0,00	% 0
TYT Sosyal	20	12	7	1	10,25	% 51
Cevap Anahtarı	A ECEBDBEACDBACEDAECCBDACD					
Cevaplarınız	ECEaBD aAcABeCbDaeBe					

	S	D	Y	B%
Tarih-1	0	0	0	0
İslamiyet öncesi dönemde Türklerin yaşadığı coğrafyalar ile hayat tarzları arasındaki ilişkiyi analiz eder.	1	1	0	100
Hz. Muhammed (s.a.v.) ve Dört Halife Dönemi'nde Müslümanların Arap Yarımadası ve çevresinde siyasi hâkimiyet kur	1	1	0	100
Büyük Selçuklu Devleti Dönemi'ndeki başlıca siyasi gelişmeleri Türk tarihi içerisindeki önemi bağlamında değerlendirir	1	1	0	100
Kuvayımilliye hareketinin oluşumundan Büyük Millet Meclisinin açılışına kadar olan süreçte meydana gelen gelişmeler	1	0	1	0
Çağdaşlaşan Türkiye'nin temeli olan Atatürk ilkelerini kavrar.	1	1	0	100
Coğrafya-1	0	0	0	0
Yerleşme Dokuları ve Tipleri	1	1	0	100
Haritalarda Temel Kavramlar	1	0	0	0
Nüfus Piramitleri	1	0	1	0
İklim Elemanları / Sıcaklık	1	1	0	100
Su Kaynakları	1	1	0	100
Felsefe	0	0	0	0
MÖ 6. Yüzyıl - MS 2. Yüzyıl Filozoflarının Felsefi Görüşleri	1	0	1	0
Bilgi Felsefesi	1	1	0	100
MS 2. Yüzyıl - MS 15. Yüzyıl Filozoflarının Felsefi Görüşleri	1	0	1	0
MS 2. Yüzyıl - MS 15. Yüzyıl Felsefesinin Düşünce ve Argümanları	1	1	0	100
Felsefi Düşünce	1	0	1	0
Din Küll. ve Ahl. Bil.	0	0	0	0
ALLAH İNSAN İLİŞKİSİ	2	2	0	100
Din ve İslam	2	1	1	50
HZ. MUHAMMED VE GENÇLİK	1	0	1	0

	Soru	Doğru	Yanlış	Boş	Net	Başarı
Fizik	7	6	1	0	5,75	% 82
Kimya	7	5	2	0	4,50	% 64
Biyoloji	6	4	0	2	4,00	% 67
TYT Fen	20	15	3	2	14,25	% 71
Cevap Anahtarı	A BCAEABDADEABCADCBCEBC					
Cevaplarınız	BCAcABDADEdBcBdC E C					

	S	D	Y	B%
Fizik	0	0	0	0
Fiziksel Niceliklerin Sınıflandırılması	1	1	0	100
Düzgün Doğrusal Hareket Kavramları	1	1	0	100
İş, Enerji ve Güç	1	1	0	100
Katı, Sıvı, Gaz Basıncı	1	0	1	0
Mıknatıslar ve Manyetik Alan	1	1	0	100
Ses Dalgaları	1	1	0	100
Küresel Aynalar	1	0	1	0
Kimya	0	0	0	0
Kimya Uygulamalarında İş Sağlığı ve Güvenliği	1	1	0	100
Katman Elektron Dağılımı ve Periyodik Tabloda Yer Bulma	1	1	0	100
Güçlü Etkileşimler / Kovalent Bağ	1	1	0	100
Maddenin Fiziksel Hâlleri	1	0	1	0
Kimyasal Hesaplamalar / Sınırlayıcı Bileşen Hesaplamaları	1	1	0	100
Ayırma ve Safaştırma Teknikleri	1	1	0	100
Asit ve Bazların Metallerle Tepkimeleri	1	0	1	0
Biyoloji	0	0	0	0
Karbohidratlar	1	1	0	100
Ekosistemde Madde ve Enerji Akışı	1	1	0	100
Farklı hücre türlerini karşılaştırır.	1	0	0	0
Mitotik evreyi açıklar ve bu evrede gerçekleşen olayları bilir.	1	1	0	100
Mantarlar	1	0	0	0
Soyağaçları (Otozomal)	1	1	0	100

AROMAT TYT 1

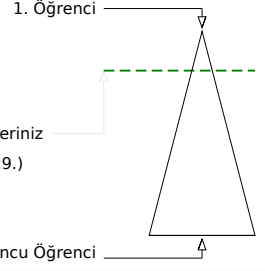

362,078 % 18,60

MANİSA / YUNUSEMRE
ÖZEL MANİSA KEP KİŞİSEL GELİŞİM KURSU12A - 0
ARDA KOÇ

Şube	Kurum	İlçe	İl	Genel
Öğrenci Sıra No	53	113	239	277
Sınava Katılan Öğrenci Sayısı	113	358	935	1362
				1229 % 18,60
				6609

	Soru	Doğru	Yanlış	Boş	Net	Başarı
TYT Türkçe	40	35	5	0	33,75	% 84
Cevap Anahtarı	A	ABBADBCBADDEABCADACBEDACAAEBDECAEDBEECDE				
Cevaplarınız		cBBADBCBAbeEABCADACBEDACAAEBcEcEDBEECDE				

	S	D	Y	B%
Türkçe	0	0	0	0
Metne Sözcük Yerleştirme	1	0	1	0
Söz Öbeklerinde Anlam	1	1	0	100
Sözcükler Arası Anlam İlişkileri	1	1	0	100
Sözcükte Anlam	1	1	0	100
Cümleyi Yorumlama ve Açıklama	2	2	0	100
Parçadaki Cümlelerin İçerik ve Özellikleri	1	1	0	100
Çekim Ekleri ve Türleri	1	1	0	100
Ad Sözlü Sözcükler - Karma	1	1	0	100
Cümlelerin Ögeleri - Karma	1	0	1	0
Yazım Kuralları - Karma	1	0	1	0
Bitişik ve Ayrı Yazılan Kelimeler	1	1	0	100
Noktalama İşaretleri - Karma	1	1	0	100
Virgül	1	1	0	100
Paragrafı İkiye Ayırma	1	1	0	100
Cümlelerden Paragraf Oluşturma	1	1	0	100
Paragrafta Anlatım Akışını Bozan Cümle	1	1	0	100
Paragrafta Boş Bırakılan Yerleri Tamamlama	3	3	0	100
Paragrafın Yorumlanması	7	7	0	100
Paragrafta Yardımcı Düşünceler	6	5	1	83
Anlatım Teknikleri	1	0	1	0
Bir Paragrafa Bağlı Çoklu Sorular	6	6	0	100

	Soru	Doğru	Yanlış	Boş	Net	Başarı
Matematik-1	30	17	2	11	16,50	% 55
Geometri	10	5	2	3	4,50	% 45
TYT Matematik	40	22	4	14	21,00	% 53
Cevap Anahtarı	A	BCEBDBADAEEBDCADADEDDCABEDDEBDBACCCECCBA				
Cevaplarınız		BCEBDBADc E DCC aD ABED eBACCe b				

	S	D	Y	B%
Matematik-1	0	0	0	0
Sayı kümelerini birbiriyle ilişkilendirir.	7	5	1	71
Üslü ifadeleri içeren denklemleri çözer.	1	1	0	100
Kökü ifadeleri içeren denklemleri çözer.	1	1	0	100
Birinci dereceden bir bilinmeyenli denklem ve eşitsizliklerin çözüm kümelerini bulur.	1	1	0	100
Mutlak değer içeren birinci dereceden bir bilinmeyenli denklem ve eşitsizliklerin çözüm kümelerini bulur.	1	1	0	100
Kümelerde birleşim, kesişim, fark, toplama işlemleri yardımıyla problemler çözer.	2	1	0	50
Fonksiyonlarla ilgili problemler çözer.	1	0	0	0
Bileşik önermeyi örneklerde açıklar; ve, veya, ya da bağlaçları ile kurulan bileşik önermelerin özelliklerini ve De Morgan'ı	1	1	0	100
Verileri merkezî eğilim ve yayılım ölçülerini hesaplayarak yorumlar.	1	1	0	100
Tam sayılarda bölünebilme kurallarıyla ilgili problemler çözer.	1	0	0	0
Denklemler ve eşitsizlikler ile ilgili problemler çözer.	11	5	1	45
n çeşit nesne ile oluşturulabilecek r li dizilişlerin (permütasyonların) kaç farklı şekilde yapılabileceğini hesaplar.	1	0	0	0
Olasılık kavramı ile ilgili uygulamalar yapar.	1	0	0	0
Geometri	0	0	0	0
Üçgende Açılar	2	1	1	50
Dik Üçgen ve Pisagor Teoremi	1	1	0	100
Yamuk	1	1	0	100
Kare	2	2	0	100
Çokgenler	2	0	1	0
Prizmalar	2	0	0	0

	Soru	Doğru	Yanlış	Boş	Net	Başarı
Tarih-1	5	2	3	0	1,25	% 25
Coğrafya-1	5	4	1	0	3,75	% 75
Felsefe	5	5	0	0	5,00	% 100
Din Küll. ve Ahl. Bil.	5	4	1	0	3,75	% 75
Felsefe (Seçmeli)	5	0	0	5	0,00	% 0
TYT Sosyal	20	15	5	0	13,75	% 69
Cevap Anahtarı	A	ECEBDBEACDBACEDAECCBDACD				
Cevaplarınız		EbEAcDeEACDBACEDAEbC				

	S	D	Y	B%
Tarih-1	0	0	0	0
İslamiyet öncesi dönemde Türklerin yaşadığı coğrafyalar ile hayat tarzları arasındaki ilişkiyi analiz eder.	1	1	0	100
Hz. Muhammed (s.a.v.) ve Dört Halife Dönemi'nde Müslümanların Arap Yarımadası ve çevresinde siyasi hâkimiyet kur	1	0	1	0
Büyük Selçuklu Devleti Dönemi'ndeki başlıca siyasi gelişmeleri Türk tarihi içerisindeki önemi bağlamında değerlendirir	1	1	0	100
Kuvayımilliyeh hareketinin oluşumundan Büyük Millet Meclisinin açılışına kadar olan süreçte meydana gelen gelişmeler	1	0	1	0
Çağdaşlaşan Türkiye'nin temeli olan Atatürk ilkelerini kavrar.	1	0	1	0
Coğrafya-1	0	0	0	0
Yerleşme Dokuları ve Tipleri	1	1	0	100
Haritalarda Temel Kavramlar	1	0	1	0
Nüfus Piramitleri	1	1	0	100
İklim Elemanları / Sıcaklık	1	1	0	100
Su Kaynakları	1	1	0	100
Felsefe	0	0	0	0
MÖ 6. Yüzyıl - MS 2. Yüzyıl Filozoflarının Felsefi Görüşleri	1	1	0	100
Bilgi Felsefesi	1	1	0	100
MS 2. Yüzyıl - MS 15. Yüzyıl Filozoflarının Felsefi Görüşleri	1	1	0	100
MS 2. Yüzyıl - MS 15. Yüzyıl Felsefesinin Düşünce ve Argümanları	1	1	0	100
Felsefi Düşünce	1	1	0	100
Din Küll. ve Ahl. Bil.	0	0	0	0
ALLAH İNSAN İLİŞKİSİ	2	2	0	100
Din ve İslam	2	1	1	50
HZ. MUHAMMED VE GENÇLİK	1	1	0	100

	Soru	Doğru	Yanlış	Boş	Net	Başarı
Fizik	7	2	5	0	0,75	% 11
Kimya	7	3	3	1	2,25	% 32
Biyoloji	6	3	1	2	2,75	% 46
TYT Fen	20	8	9	3	5,75	% 29
Cevap Anahtarı	A	BCAEABDADEABCADCBEBC				
Cevaplarınız		aCddAaeADbA ed C EcC				

	S	D	Y	B%
Fizik	0	0	0	0
Fiziksel Niceliklerin Sınıflandırılması	1	0	1	0
Düzgün Doğrusal Hareket Kavramları	1	1	0	100
İş, Enerji ve Güç	1	0	1	0
Katı, Sıvı, Gaz Basıncı	1	0	1	0
Mıknatıslar ve Manyetik Alan	1	1	0	100
Ses Dalgaları	1	0	1	0
Küresel Aynalar	1	0	1	0
Kimya	0	0	0	0
Kimya Uygulamalarında İş Sağlığı ve Güvenliği	1	1	0	100
Katman Elektron Dağılımı ve Periyodik Tabloda Yer Bulma	1	1	0	100
Güçlü Etkileşimler / Kovalent Bağ	1	0	1	0
Maddenin Fiziksel Hâlleri	1	1	0	100
Kimyasal Hesaplamalar / Sınırlayıcı Bileşen Hesaplamaları	1	0	0	0
Ayırma ve Saffaştırma Teknikleri	1	0	1	0
Asit ve Bazların Metallerle Tepkimeleri	1	0	1	0
Biyoloji	0	0	0	0
Karbohidratlar	1	0	0	0
Ekosistemde Madde ve Enerji Akışı	1	1	0	100
Farklı hücre türlerini karşılaştırır.	1	0	0	0
Mitotik evreyi açıklar ve bu evrede gerçekleşen olayları bilir.	1	1	0	100
Mantarlar	1	0	1	0
Soyağaçları (Otozomal)	1	1	0	100

AROMAT TYT 1



322,363 % 32,52

MANİSA / YUNUSEMRE
ÖZEL MANİSA KEP KİŞİSEL GELİŞİM KURSU

12A - 12301
ARDA YILDIZI M

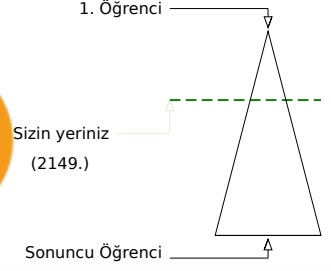

Soru Doğru Yanlış Boş Net

Şube Kurum İlçe İl Genel

Öğrenci Sıra No 78 184 393 478 2149 % 32,52

Sınava Katılan Öğrenci Sayısı 113 358 935 1362 6609

	Soru	Doğru	Yanlış	Boş	Net	Başarı
TYT Türkçe	40	28	11	1	25,25	% 63
Cevap Anahtarı	B	ABBACBDBDADEBACADCBDEACAADBECEADBEDEEC				
Cevaplarınız		cBBACdD beDEBACADeABDAACAACBeCbEeDBEDbEC				

	S	D	Y	B%
Türkçe	0	0	0	0
Metne Sözcük Yerleştirme	1	1	0	100
Söz Öbeklerinde Anlam	1	1	0	100
Sözcükler Arası Anlam İlişkileri	1	1	0	100
Sözcükte Anlam	1	0	1	0
Cümleli Yorumlama ve Açıklama	2	1	1	50
Parçadaki Cümlelerin İçerik ve Özellikleri	1	1	0	100
Çekim Ekleri ve Türleri	1	0	0	0
Ad Sözlü Sözcükler - Karma	1	0	1	0
Cümlelerin Ögeleri - Karma	1	0	1	0
Yazım Kuralları - Karma	1	1	0	100
Bitişik ve Ayrı Yazılan Kelimeler	1	1	0	100
Noktalama İşaretleri - Karma	1	1	0	100
Virgül	1	1	0	100
Paragrafı İkiye Ayırma	1	1	0	100
Cümlelerden Paragraf Oluşturma	1	1	0	100
Paragrafta Anlatım Akışını Bozan Cümle	1	1	0	100
Paragrafta Boş Bırakılan Yerleri Tamamlama	3	2	1	67
Paragrafın Yorumlanması	7	6	1	86
Paragrafta Yardımcı Düşünceler	6	3	3	50
Anlatım Teknikleri	1	0	1	0
Bir Paragrafa Bağlı Çoklu Sorular	6	5	1	83

	Soru	Doğru	Yanlış	Boş	Net	Başarı
Matematik-1	30	16	1	13	15,75	% 53
Geometri	10	0	1	9	-0,25	% 0
TYT Matematik	40	16	2	22	15,50	% 39
Cevap Anahtarı	B	CBEDBDBDEAEBCDCDADADDEECABDDBEBDACECCCB				
Cevaplarınız		CB D DEcE CDC A DD EC BD c				

	S	D	Y	B%
Matematik-1	0	0	0	0
Sayı kümelerini birbiriyle ilişkilendirir.	7	6	1	86
Üslü ifadeleri içeren denklemleri çözer.	1	0	0	0
Kökü ifadeleri içeren denklemleri çözer.	1	0	0	0
Birinci dereceden bir bilinmeyenli denklem ve eşitsizliklerin çözüm kümelerini bulur.	1	0	0	0
Mutlak değer içeren birinci dereceden bir bilinmeyenli denklem ve eşitsizliklerin çözüm kümelerini bulur.	1	0	0	0
Kümelerde birleşim, kesişim, fark, tümeleme işlemleri yardımıyla problemler çözer.	2	1	0	50
Fonksiyonlarla ilgili problemler çözer.	1	0	0	0
Bileşik önermeyi örneklerde açıklar; ve, veya, ya da bağlaçları ile kurulan bileşik önermelerin özelliklerini ve De Morgan'ı	1	1	0	100
Verileri merkezî eğilim ve yayılım ölçülerini hesaplayarak yorumlar.	1	1	0	100
Tam sayılarda bölünebilme kurallarıyla ilgili problemler çözer.	1	1	0	100
Denklemler ve eşitsizlikler ile ilgili problemler çözer.	11	6	0	55
n çeşit nesne ile oluşturulabilecek r li dizilişlerin (permütasyonların) kaç farklı şekilde yapılabileceğini hesaplar.	1	0	0	0
Olasılık kavramı ile ilgili uygulamalar yapar.	1	0	0	0
Geometri	0	0	0	0
Üçgende Açılar	2	0	0	0
Dik Üçgen ve Pisagor Teoremi	1	0	0	0
Yamuk	1	0	0	0
Kare	2	0	0	0
Çokgenler	2	0	0	0
Prizmalar	2	0	1	0

	Soru	Doğru	Yanlış	Boş	Net	Başarı
Tarih-1	5	4	1	0	3,75	% 75
Coğrafya-1	5	3	0	2	3,00	% 60
Felsefe	5	5	0	0	5,00	% 100
Din Kült. ve Ahl. Bil.	5	4	1	0	3,75	% 75
Felsefe (Seçmeli)	5	0	0	5	0,00	% 0
TYT Sosyal	20	16	2	2	15,50	% 78
Cevap Anahtarı	B	CEE BBBDECADEBCAEDEACCCDABD				
Cevaplarınız		CaEBB DE ADBCAEDEAeC				

	S	D	Y	B%
Tarih-1	0	0	0	0
İslamiyet öncesi dönemde Türklerin yaşadığı coğrafyalar ile hayat tarzları arasındaki ilişkiyi analiz eder.	1	0	1	0
Hz. Muhammed (s.a.v.) ve Dört Halife Dönemi'nde Müslümanların Arap Yarımadası ve çevresinde siyasi hâkimiyet kur	1	1	0	100
Büyük Selçuklu Devleti Dönemi'ndeki başlıca siyasi gelişmeleri Türk tarihi içerisindeki önemli bağlamlarda değerlendirir	1	1	0	100
Kuvayımilliye hareketinin oluşumundan Büyük Millet Meclisinin açılışına kadar olan süreçte meydana gelen gelişmeler	1	1	0	100
Çağdaşlaşan Türkiye'nin temeli olan Atatürk ilkelerini kavrar.	1	1	0	100
Coğrafya-1	0	0	0	0
Yerleşme Dokuları ve Tipleri	1	1	0	100
Haritalarda Temel Kavramlar	1	0	0	0
Nüfus Piramitleri	1	1	0	100
İklim Elemanları / Sıcaklık	1	1	0	100
Su Kaynakları	1	0	0	0
Felsefe	0	0	0	0
MÖ 6. Yüzyıl - MS 2. Yüzyıl Filozoflarının Felsefi Görüşleri	1	1	0	100
Bilgi Felsefesi	1	1	0	100
MS 2. Yüzyıl - MS 15. Yüzyıl Filozoflarının Felsefi Görüşleri	1	1	0	100
MS 2. Yüzyıl - MS 15. Yüzyıl Felsefesinin Düşünce ve Argümanları	1	1	0	100
Felsefi Düşünce	1	1	0	100
Din Kült. ve Ahl. Bil.	0	0	0	0
ALLAH İNSAN İLİŞKİSİ	2	2	0	100
Din ve İslam	2	1	1	50
HZ. MUHAMMED VE GENÇLİK	1	1	0	100

	Soru	Doğru	Yanlış	Boş	Net	Başarı
Fizik	7	3	3	1	2,25	% 32
Kimya	7	2	1	4	1,75	% 25
Biyoloji	6	1	2	3	0,50	% 8
TYT Fen	20	6	6	8	4,50	% 23
Cevap Anahtarı	B	CBAEBADADCBACBDCBCE				
Cevaplarınız		edA aADAD b e b E				

	S	D	Y	B%
Fizik	0	0	0	0
Fiziksel Niceliklerin Sınıflandırılması	1	0	1	0
Düzgün Doğrusal Hareket Kavramları	1	0	1	0
İş, Enerji ve Güç	1	1	0	100
Katı, Sıvı, Gaz Basıncı	1	0	0	0
Mıknatıslar ve Manyetik Alan	1	1	0	100
Ses Dalgaları	1	0	1	0
Küresel Aynalar	1	1	0	100
Kimya	0	0	0	0
Kimya Uygulamalarında İş Sağlığı ve Güvenliği	1	1	0	100
Katman Elektron Dağılımı ve Periyodik Tabloda Yer Bulma	1	1	0	100
Güçlü Etkileşimler / Kovalent Bağ	1	0	1	0
Maddenin Fiziksel Hâlleri	1	0	0	0
Kimyasal Hesaplamalar / Sınırlayıcı Bileşen Hesaplamaları	1	0	0	0
Ayırma ve Saffaştırma Teknikleri	1	0	0	0
Asit ve Bazların Metallerle Tepkimeleri	1	0	0	0
Biyoloji	0	0	0	0
Karbohidratlar	1	0	0	0
Ekosistemde Madde ve Enerji Akışı	1	0	1	0
Farklı hücre türlerini karşılaştırır.	1	0	0	0
Mitotik evreyi açıklar ve bu evrede gerçekleşen olayları bilir.	1	1	0	100
Mantarlar	1	0	0	0
Soyağaçları (Otozomal)	1	0	1	0

AROMAT TYT 1



327,018 % 30,73

MANİSA / YUNUSEMRE
ÖZEL MANİSA KEP KİŞİSEL GELİŞİM KURSU12A - 12416
ARİF ARDA İŞBİLİR

1. Öğrenci

Sizin yeriniz
(2031.)

Sonuncu Öğrenci

Soru Doğru Yanlış Boş Net

Şube Kurum İlçe İl Genel

Öğrenci Sıra No 75 179 382 463 2031 % 30,73

Sınava Katılan Öğrenci Sayısı 113 358 935 1362 6609

	Soru	Doğru	Yanlış	Boş	Net	Başarı
TYT Türkçe	40	24	11	5	21,25	% 53
Cevap Anahtarı	A ABBADBCBADDEABCADACBEDACAABDECAEDBEECDE					
Cevaplarınız	ABBADbd ba ABbADA BEcAdAAEBcdCeEDBEE bc					

	S	D	Y	B%
Türkçe	0	0	0	0
Metne Sözcük Yerleştirme	1	1	0	100
Söz Öbeklerinde Anlam	1	1	0	100
Sözcükler Arası Anlam İlişkileri	1	1	0	100
Sözcükte Anlam	1	1	0	100
Cümleli Yorumlama ve Açıklama	2	2	0	100
Parçadaki Cümlelerin İçerik ve Özellikleri	1	0	1	0
Çekim Ekleri ve Türleri	1	0	0	0
Ad Sözlü Sözcükler - Karma	1	0	0	0
Cümlelerin Ögeleri - Karma	1	0	1	0
Yazım Kuralları - Karma	1	0	1	0
Bitişik ve Ayrı Yazılan Kelimeler	1	0	0	0
Noktalama İşaretleri - Karma	1	1	0	100
Virgül	1	1	0	100
Paragrafı İkiye Ayırma	1	0	1	0
Cümlelerden Paragraf Oluşturma	1	1	0	100
Paragrafta Anlatım Akışını Bozan Cümle	1	1	0	100
Paragrafta Boş Bırakılan Yerleri Tamamlama	3	2	0	67
Paragrafın Yorumlanması	7	5	2	71
Paragrafta Yardımcı Düşünceler	6	4	2	67
Anlatım Teknikleri	1	0	1	0
Bir Paragrafa Bağlı Çoklu Sorular	6	3	2	50

	Soru	Doğru	Yanlış	Boş	Net	Başarı
Matematik-1	30	14	4	12	13,00	% 43
Geometri	10	2	0	8	2,00	% 20
TYT Matematik	40	16	4	20	15,00	% 38
Cevap Anahtarı	A BCEBDBADAEEBDCADADEDDCABEDDEBDBACCCECCBA					
Cevaplarınız	BC DB DAEEBD C Dcb BcD eD A					

	S	D	Y	B%
Matematik-1	0	0	0	0
Sayı kümelerini birbiriyle ilişkilendirir.	7	6	0	86
Üslü ifadeleri içeren denklemleri çözer.	1	0	0	0
Kökü ifadeleri içeren denklemleri çözer.	1	0	0	0
Birinci dereceden bir bilinmeyenli denklem ve eşitsizliklerin çözüm kümelerini bulur.	1	1	0	100
Mutlak değer içeren birinci dereceden bir bilinmeyenli denklem ve eşitsizliklerin çözüm kümelerini bulur.	1	0	0	0
Kümelerde birleşim, kesişim, fark, tümeleme işlemleri yardımıyla problemler çözer.	2	1	0	50
Fonksiyonlarla ilgili problemler çözer.	1	1	0	100
Bileşik önermeyi örneklerde açıklar; ve, veya, ya da bağlaçları ile kurulan bileşik önermelerin özelliklerini ve De Morgan'ı	1	1	0	100
Verileri merkezî eğilim ve yayılım ölçülerini hesaplayarak yorumlar.	1	1	0	100
Tam sayılarda bölünebilme kurallarıyla ilgili problemler çözer.	1	0	0	0
Denklemler ve eşitsizlikler ile ilgili problemler çözer.	11	3	3	27
n çeşit nesne ile oluşturulabilecek r li dizilişlerin (permutasyonların) kaç farklı şekilde yapılabileceğini hesaplar.	1	0	0	0
Olasılık kavramı ile ilgili uygulamalar yapar.	1	0	1	0
Geometri	0	0	0	0
Üçgende Açılar	2	1	0	50
Dik Üçgen ve Pisagor Teoremi	1	1	0	100
Yamuk	1	0	0	0
Kare	2	0	0	0
Çokgenler	2	0	0	0
Prizmalar	2	0	0	0

	Soru	Doğru	Yanlış	Boş	Net	Başarı
Tarih-1	5	3	1	1	2,75	% 55
Coğrafya-1	5	2	0	3	2,00	% 40
Felsefe	5	5	0	0	5,00	% 100
Din Küll. ve Ahl. Bil.	5	3	2	0	2,50	% 50
Felsefe (Seçmeli)	5	0	0	5	0,00	% 0
TYT Sosyal	20	13	3	4	12,25	% 61
Cevap Anahtarı	A ECEBDBEACDBACEDAECCBDACD					
Cevaplarınız	ECEa D A DBACEDAEbe					

	S	D	Y	B%
Tarih-1	0	0	0	0
İslamiyet öncesi dönemde Türklerin yaşadığı coğrafyalar ile hayat tarzları arasındaki ilişkiyi analiz eder.	1	1	0	100
Hz. Muhammed (s.a.v.) ve Dört Halife Dönemi'nde Müslümanların Arap Yarımadası ve çevresinde siyasi hâkimiyet kur	1	1	0	100
Büyük Selçuklu Devleti Dönemi'ndeki başlıca siyasi gelişmeleri Türk tarihi içerisindeki önemi bağlamında değerlendirir	1	1	0	100
Kuvayımilliyeh hareketinin oluşumundan Büyük Millet Meclisinin açılışına kadar olan süreçte meydana gelen gelişmeler	1	0	1	0
Çağdaşlaşan Türkiye'nin temeli olan Atatürk ilkelerini kavrar.	1	0	0	0
Coğrafya-1	0	0	0	0
Yerleşme Dokuları ve Tipleri	1	1	0	100
Haritalarda Temel Kavramlar	1	0	0	0
Nüfus Piramitleri	1	0	0	0
İklim Elemanları / Sıcaklık	1	1	0	100
Su Kaynakları	1	0	0	0
Felsefe	0	0	0	0
MÖ 6. Yüzyıl - MS 2. Yüzyıl Filozoflarının Felsefi Görüşleri	1	1	0	100
Bilgi Felsefesi	1	1	0	100
MS 2. Yüzyıl - MS 15. Yüzyıl Filozoflarının Felsefi Görüşleri	1	1	0	100
MS 2. Yüzyıl - MS 15. Yüzyıl Felsefesinin Düşünce ve Argümanları	1	1	0	100
Felsefi Düşünce	1	1	0	100
Din Küll. ve Ahl. Bil.	0	0	0	0
ALLAH İNSAN İLİŞKİSİ	2	2	0	100
Din ve İslam	2	1	1	50
HZ. MUHAMMED VE GENÇLİK	1	0	1	0

	Soru	Doğru	Yanlış	Boş	Net	Başarı
Fizik	7	4	1	2	3,75	% 54
Kimya	7	6	0	1	6,00	% 86
Biyoloji	6	4	1	1	3,75	% 63
TYT Fen	20	14	2	4	13,50	% 68
Cevap Anahtarı	A BCAEABDADAEBACDCEBEC					
Cevaplarınız	dC ABDAD ABCA CeEBC					

	S	D	Y	B%
Fizik	0	0	0	0
Fiziksel Niceliklerin Sınıflandırılması	1	0	1	0
Düzgün Doğrusal Hareket Kavramları	1	1	0	100
İş, Enerji ve Güç	1	0	0	0
Katı, Sıvı, Gaz Basıncı	1	0	0	0
Mıknatıslar ve Manyetik Alan	1	1	0	100
Ses Dalgaları	1	1	0	100
Küresel Aynalar	1	1	0	100
Kimya	0	0	0	0
Kimya Uygulamalarında İş Sağlığı ve Güvenliği	1	1	0	100
Katman Elektron Dağılımı ve Periyodik Tabloda Yer Bulma	1	1	0	100
Güçlü Etkileşimler / Kovalent Bağ	1	0	0	0
Maddenin Fiziksel Hâlleri	1	1	0	100
Kimyasal Hesaplamalar / Sınırlayıcı Bileşen Hesaplamaları	1	1	0	100
Ayırma ve Safaştırma Teknikleri	1	1	0	100
Asit ve Bazların Metallerle Tepkimeleri	1	1	0	100
Biyoloji	0	0	0	0
Karbohidratlar	1	0	0	0
Ekosistemde Madde ve Enerji Akışı	1	1	0	100
Farklı hücre türlerini karşılaştırır.	1	0	1	0
Mitotik evreyi açıklar ve bu evrede gerçekleşen olayları bilir.	1	1	0	100
Mantarlar	1	1	0	100
Soyağaçları (Otozomal)	1	1	0	100

AROMAT TYT 1

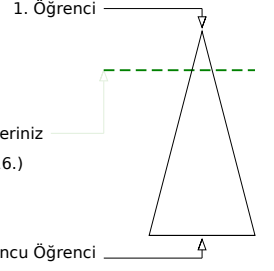

362,568 % 18,40

MANİSA / YUNUSEMRE
ÖZEL MANİSA KEP KİŞİSEL GELİŞİM KURSU12A - 12131
ATICI

Soru Doğru Yanlış Boş Net

Şube Kurum İlçe İl Genel

Öğrenci Sıra No 52 112 237 274 1216 % 18,40

Sınava Katılan Öğrenci Sayısı 113 358 935 1362 6609

		Soru	Doğru	Yanlış	Boş	Net	Başarı
TYT Türkçe		40	29	7	4	27,25	% 68
Cevap Anahtarı	B	ABBACBDBDADEBACADCBDEACAADBECEADBEDEEC					
Cevaplarınız		ABeACBD D DEBAbADCAB cCAAcBEEaEADBEdbEa					

	S	D	Y	B%
Türkçe	0	0	0	0
Metne Sözcük Yerleştirme	1	1	0	100
Söz Öbeklerinde Anlam	1	1	0	100
Sözcükler Arası Anlam İlişkileri	1	0	1	0
Sözcükte Anlam	1	1	0	100
Cümleli Yorumlama ve Açıklama	2	2	0	100
Parçadaki Cümlelerin İçerik ve Özellikleri	1	1	0	100
Çekim Ekleri ve Türleri	1	0	0	0
Ad Sözcük Türleri - Karma	1	0	0	0
Cümlelerin Ögeleri - Karma	1	1	0	100
Yazım Kuralları - Karma	1	1	0	100
Bitişik ve Ayrı Yazılan Kelimeler	1	1	0	100
Noktalama İşaretleri - Karma	1	1	0	100
Virgül	1	1	0	100
Paragrafı İkiye Ayırma	1	0	1	0
Cümlelerden Paragraf Oluşturma	1	1	0	100
Paragrafta Anlatım Akışını Bozan Cümle	1	1	0	100
Paragrafta Boş Bırakılan Yerleri Tamamlama	3	3	0	100
Paragrafın Yorumlanması	7	4	1	57
Paragrafta Yardımcı Düşünceler	6	5	1	83
Anlatım Teknikleri	1	0	1	0
Bir Paragrafa Bağlı Çoklu Sorular	6	4	2	67

		Soru	Doğru	Yanlış	Boş	Net	Başarı
Matematik-1		30	14	1	15	13,75	% 46
Geometri		10	2	0	8	2,00	% 20
TYT Matematik		40	16	1	23	15,75	% 39
Cevap Anahtarı	B	CBEDBDBDEAEBCDCADADDEECABDDBEBDACECCCB					
Cevaplarınız		CB c ABDEAEBC DC A D D B C					

	S	D	Y	B%
Matematik-1	0	0	0	0
Sayı kümelerini birbiriyle ilişkilendirir.	7	5	1	71
Üslü ifadeleri içeren denklemleri çözer.	1	0	0	0
Kökü ifadeleri içeren denklemleri çözer.	1	0	0	0
Birinci dereceden bir bilinmeyenli denklem ve eşitsizliklerin çözüm kümelerini bulur.	1	1	0	100
Mutlak değer içeren birinci dereceden bir bilinmeyenli denklem ve eşitsizliklerin çözüm kümelerini bulur.	1	1	0	100
Kümelerde birleşim, kesişim, fark, tümeleme işlemleri yardımıyla problemler çözer.	2	1	0	50
Fonksiyonlarla ilgili problemler çözer.	1	1	0	100
Bileşik önermeyi örneklerde açıklar; ve, veya, ya da bağlaçları ile kurulan bileşik önermelerin özelliklerini ve De Morgan'ı	1	1	0	100
Verileri merkezî eğilim ve yayılım ölçülerini hesaplayarak yorumlar.	1	1	0	100
Tam sayılarda bölünebilme kurallarıyla ilgili problemler çözer.	1	1	0	100
Denklemler ve eşitsizlikler ile ilgili problemler çözer.	11	2	0	18
n çeşit nesne ile oluşturulabilecek r li dizilişlerin (permütasyonların) kaç farklı şekilde yapılabileceğini hesaplar.	1	0	0	0
Olasılık kavramı ile ilgili uygulamalar yapar.	1	0	0	0
Geometri	0	0	0	0
Üçgende Açılar	2	1	0	50
Dik Üçgen ve Pisagor Teoremi	1	0	0	0
Yamuk	1	0	0	0
Kare	2	0	0	0
Çokgenler	2	1	0	50
Prizmalar	2	0	0	0

		Soru	Doğru	Yanlış	Boş	Net	Başarı
Tarih-1		5	5	0	0	5,00	% 100
Coğrafya-1		5	2	2	1	1,50	% 30
Felsefe		5	5	0	0	5,00	% 100
Din Kült. ve Ahl. Bil.		5	4	1	0	3,75	% 75
Felsefe (Seçmeli)		5	0	0	5	0,00	% 0
TYT Sosyal		20	16	3	1	15,25	% 76
Cevap Anahtarı	B	CEE BBBDECAEDBCAEDEACCCDABD					
Cevaplarınız		CEE BB DdCeDBCAEDEACE					

	S	D	Y	B%
Tarih-1	0	0	0	0
İslamiyet öncesi dönemde Türklerin yaşadığı coğrafyalar ile hayat tarzları arasındaki ilişkiyi analiz eder.	1	1	0	100
Hz. Muhammed (s.a.v.) ve Dört Halife Dönemi'nde Müslümanların Arap Yarımadası ve çevresinde siyasi hâkimiyet kur	1	1	0	100
Büyük Selçuklu Devleti Dönemi'ndeki başlıca siyasi gelişmeleri Türk tarihi içerisindeki önemi bağlamında değerlendirir	1	1	0	100
Kuvayımilliyeh hareketinin oluşumundan Büyük Millet Meclisinin açılışına kadar olan süreçte meydana gelen gelişmeler	1	1	0	100
Çağdaşlaşan Türkiye'nin temeli olan Atatürk ilkelerini kavrar.	1	1	0	100
Coğrafya-1	0	0	0	0
Yerleşme Dokuları ve Tipleri	1	1	0	100
Haritalarda Temel Kavramlar	1	0	0	0
Nüfus Piramitleri	1	0	1	0
İklim Elemanları / Sıcaklık	1	0	1	0
Su Kaynakları	1	1	0	100
Felsefe	0	0	0	0
MÖ 6. Yüzyıl - MS 2. Yüzyıl Filozoflarının Felsefi Görüşleri	1	1	0	100
Bilgi Felsefesi	1	1	0	100
MS 2. Yüzyıl - MS 15. Yüzyıl Filozoflarının Felsefi Görüşleri	1	1	0	100
MS 2. Yüzyıl - MS 15. Yüzyıl Felsefesinin Düşünce ve Argümanları	1	1	0	100
Felsefi Düşünce	1	1	0	100
Din Kült. ve Ahl. Bil.	0	0	0	0
ALLAH İNSAN İLİŞKİSİ	2	2	0	100
Din ve İslam	2	2	0	100
HZ. MUHAMMED VE GENÇLİK	1	0	1	0

		Soru	Doğru	Yanlış	Boş	Net	Başarı
Fizik		7	4	0	3	4,00	% 57
Kimya		7	6	1	0	5,75	% 82
Biyoloji		6	6	0	0	6,00	% 100
TYT Fen		20	16	1	3	15,75	% 79
Cevap Anahtarı	B	CBAEBADADCBACBDCBCE					
Cevaplarınız		CBA A ADCABBACBDCBCE					

	S	D	Y	B%
Fizik	0	0	0	0
Fiziksel Niceliklerin Sınıflandırılması	1	1	0	100
Düzgün Doğrusal Hareket Kavramları	1	1	0	100
İş, Enerji ve Güç	1	1	0	100
Katı, Sıvı, Gaz Basıncı	1	0	0	0
Mıknatıslar ve Manyetik Alan	1	1	0	100
Ses Dalgaları	1	0	0	0
Küresel Aynalar	1	0	0	0
Kimya	0	0	0	0
Kimya Uygulamalarında İş Sağlığı ve Güvenliği	1	1	0	100
Katman Elektron Dağılımı ve Periyodik Tabloda Yer Bulma	1	1	0	100
Güçlü Etkileşimler / Kovalent Bağ	1	0	1	0
Maddenin Fiziksel Hâlleri	1	1	0	100
Kimyasal Hesaplamalar / Sınırlayıcı Bileşen Hesaplamaları	1	1	0	100
Ayırma ve Saffaştırma Teknikleri	1	1	0	100
Asit ve Bazların Metallerle Tepkimeleri	1	1	0	100
Biyoloji	0	0	0	0
Karbohidratlar	1	1	0	100
Ekosistemde Madde ve Enerji Akışı	1	1	0	100
Farklı hücre türlerini karşılaştırır.	1	1	0	100
Mitotik evreyi açıklar ve bu evrede gerçekleşen olayları bilir.	1	1	0	100
Mantarlar	1	1	0	100
Soyağaçları (Otozomal)	1	1	0	100

AROMAT TYT 1

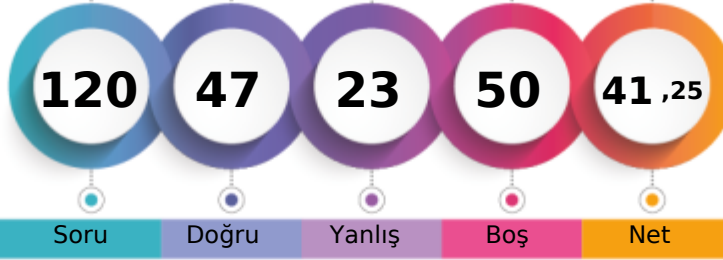

263,530 % 62,66

MANİSA / YUNUSEMRE
ÖZEL MANİSA KEP KİŞİSEL GELİŞİM KURSU12A - 12020
AYBARS KOCAKURT

1. Öğrenci

Sizin yeriniz
(4141.)

Sonuncu Öğrenci

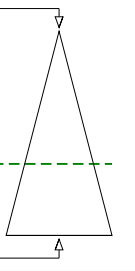

Soru Doğru Yanlış Boş Net

Şube Kurum İlçe İl Genel

Öğrenci Sıra No 105 285 679 909 4141 % 62,66

Sınava Katılan Öğrenci Sayısı 113 358 935 1362 6609

	Soru	Doğru	Yanlış	Boş	Net	Başarı
TYT Türkçe	40	26	10	4	23,50	% 59
Cevap Anahtarı	A ABBADBCBADDEABCADACBEDACAAEBDECAEDBEECDE					
Cevaplarınız	ABBdCBC ebAeCADACBaDACAeEBaECAED EEChA					

	S	D	Y	B%
Türkçe	0	0	0	0
Metne Sözcük Yerleştirme	1	1	0	100
Söz Öbeklerinde Anlam	1	1	0	100
Sözcükler Arası Anlam İlişkileri	1	1	0	100
Sözcükte Anlam	1	0	1	0
Cümleli Yorumlama ve Açıklama	2	1	1	50
Parçadaki Cümlelerin İçerik ve Özellikleri	1	1	0	100
Çekim Ekleri ve Türleri	1	0	0	0
Ad Soylu Sözcükler - Karma	1	0	0	0
Cümlelerin Ögeleri - Karma	1	0	0	0
Yazım Kuralları - Karma	1	0	1	0
Bitişik ve Ayrı Yazılan Kelimeler	1	0	1	0
Noktalama İşaretleri - Karma	1	1	0	100
Virgül	1	0	1	0
Paragrafı İkiye Ayırma	1	1	0	100
Cümlelerden Paragraf Oluşturma	1	1	0	100
Paragrafta Anlatım Akışını Bozan Cümle	1	1	0	100
Paragrafta Boş Bırakılan Yerleri Tamamlama	3	3	0	100
Paragrafın Yorumlanması	7	5	2	71
Paragrafta Yardımcı Düşünceler	6	6	0	100
Anlatım Teknikleri	1	0	1	0
Bir Paragrafa Bağlı Çoklu Sorular	6	3	2	50

	Soru	Doğru	Yanlış	Boş	Net	Başarı
Matematik-1	30	8	6	16	6,50	% 22
Geometri	10	0	0	10	0,00	% 0
TYT Matematik	40	8	6	26	6,50	% 16
Cevap Anahtarı	A BCEBDBDAEEDBCCADADEDDCABEDDEBDBACCCECCBA					
Cevaplarınız	B c c DA E eb aDDCAe					

	S	D	Y	B%
Matematik-1	0	0	0	0
Sayı kümelerini birbiriyle ilişkilendirir.	7	3	1	43
Üslü ifadeleri içeren denklemleri çözer.	1	0	1	0
Kökü ifadeleri içeren denklemleri çözer.	1	0	0	0
Birinci dereceden bir bilinmeyenli denklem ve eşitsizliklerin çözüm kümelerini bulur.	1	0	0	0
Mutlak değer içeren birinci dereceden bir bilinmeyenli denklem ve eşitsizliklerin çözüm kümelerini bulur.	1	0	0	0
Kümelerde birleşim, kesişim, fark, tümeleme işlemleri yardımıyla problemler çözer.	2	1	0	50
Fonksiyonlarla ilgili problemler çözer.	1	0	0	0
Bileşik önermeyi örneklerde açıklar; ve, veya, ya da bağlaçları ile kurulan bileşik önermelerin özelliklerini ve De Morgan'ın kurallarıyla ilgili problemler çözer.	1	0	0	0
Verileri merkezî eğilim ve yayılım ölçülerini hesaplayarak yorumlar.	1	0	0	0
Tam sayılarda bölünebilme kurallarıyla ilgili problemler çözer.	1	0	1	0
Denklemler ve eşitsizlikler ile ilgili problemler çözer.	11	4	3	36
n çeşit nesne ile oluşturulabilecek r li dizilişlerin (permütasyonların) kaç farklı şekilde yapılabileceğini hesaplar.	1	0	0	0
Olasılık kavramı ile ilgili uygulamalar yapar.	1	0	0	0
Geometri	0	0	0	0
Üçgende Açılar	2	0	0	0
Dik Üçgen ve Pisagor Teoremi	1	0	0	0
Yamuk	1	0	0	0
Kare	2	0	0	0
Çokgenler	2	0	0	0
Prizmalar	2	0	0	0

	Soru	Doğru	Yanlış	Boş	Net	Başarı
Tarih-1	5	3	2	0	2,50	% 50
Coğrafya-1	5	2	1	2	1,75	% 35
Felsefe	5	4	0	1	4,00	% 80
Din Küll. ve Ahl. Bil.	5	3	1	1	2,75	% 55
Felsefe (Seçmeli)	5	0	0	5	0,00	% 0
TYT Sosyal	20	12	4	4	11,00	% 55
Cevap Anahtarı	A ECEBDBEACDBACEDAECCBDACD					
Cevaplarınız	aCEBcD AeDBAC DAE e					

	S	D	Y	B%
Tarih-1	0	0	0	0
İslamiyet öncesi dönemde Türklerin yaşadığı coğrafyalar ile hayat tarzları arasındaki ilişkiyi analiz eder.	1	0	1	0
Hz. Muhammed (s.a.v.) ve Dört Halife Dönemi'nde Müslümanların Arap Yarımadası ve çevresinde siyasi hâkimiyet kur	1	1	0	100
Büyük Selçuklu Devleti Dönemi'ndeki başlıca siyasi gelişmeleri Türk tarihi içerisindeki önemi bağlamında değerlendirir	1	1	0	100
Kuvayımilliye hareketinin oluşumundan Büyük Millet Meclisinin açılışına kadar olan süreçte meydana gelen gelişmeler	1	1	0	100
Çağdaşlaşan Türkiye'nin temeli olan Atatürk ilkelerini kavrar.	1	0	1	0
Coğrafya-1	0	0	0	0
Yerleşme Dokuları ve Tipleri	1	1	0	100
Haritalarda Temel Kavramlar	1	0	0	0
Nüfus Piramitleri	1	0	0	0
İklim Elemanları / Sıcaklık	1	1	0	100
Su Kaynakları	1	0	1	0
Felsefe	0	0	0	0
MÖ 6. Yüzyıl - MS 2. Yüzyıl Filozoflarının Felsefi Görüşleri	1	1	0	100
Bilgi Felsefesi	1	1	0	100
MS 2. Yüzyıl - MS 15. Yüzyıl Filozoflarının Felsefi Görüşleri	1	1	0	100
MS 2. Yüzyıl - MS 15. Yüzyıl Felsefesinin Düşünce ve Argümanları	1	1	0	100
Felsefi Düşünce	1	0	0	0
Din Küll. ve Ahl. Bil.	0	0	0	0
ALLAH İNSAN İLİŞKİSİ	2	2	0	100
Din ve İslam	2	1	0	50
HZ. MUHAMMED VE GENÇLİK	1	0	1	0

	Soru	Doğru	Yanlış	Boş	Net	Başarı
Fizik	7	0	3	4	-0,75	% 0
Kimya	7	1	0	6	1,00	% 14
Biyoloji	6	0	0	6	0,00	% 0
TYT Fen	20	1	3	16	0,25	% 1
Cevap Anahtarı	A BCAEABDADAEBACADCBEBEC					
Cevaplarınız	a ed A					

	S	D	Y	B%
Fizik	0	0	0	0
Fiziksel Niceliklerin Sınıflandırılması	1	0	1	0
Düzgün Doğrusal Hareket Kavramları	1	0	0	0
İş, Enerji ve Güç	1	0	1	0
Katı, Sıvı, Gaz Basıncı	1	0	1	0
Mıknatıslar ve Manyetik Alan	1	0	0	0
Ses Dalgaları	1	0	0	0
Küresel Aynalar	1	0	0	0
Kimya	0	0	0	0
Kimya Uygulamalarında İş Sağlığı ve Güvenliği	1	1	0	100
Katman Elektron Dağılımı ve Periyodik Tabloda Yer Bulma	1	0	0	0
Güçlü Etkileşimler / Kovalent Bağ	1	0	0	0
Maddenin Fiziksel Hâlleri	1	0	0	0
Kimyasal Hesaplamalar / Sınırlayıcı Bileşen Hesaplamaları	1	0	0	0
Ayrırma ve Safaştırma Teknikleri	1	0	0	0
Asit ve Bazların Metallerle Tepkimeleri	1	0	0	0
Biyoloji	0	0	0	0
Karbohidratlar	1	0	0	0
Ekosistemde Madde ve Enerji Akışı	1	0	0	0
Farklı hücre türlerini karşılaştırır.	1	0	0	0
Mitotik evreyi açıklar ve bu evrede gerçekleşen olayları bilir.	1	0	0	0
Mantarlar	1	0	0	0
Soyağaçları (Otozomal)	1	0	0	0

AROMAT TYT 1



390,968 % 10,41

MANİSA / YUNUSEMRE
ÖZEL MANİSA KEP KİŞİSEL GELİŞİM KURSU

12A - 12151
AYBERK ŞAM

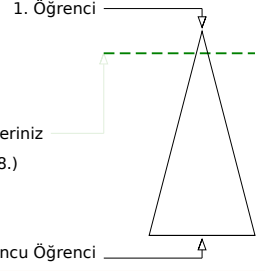
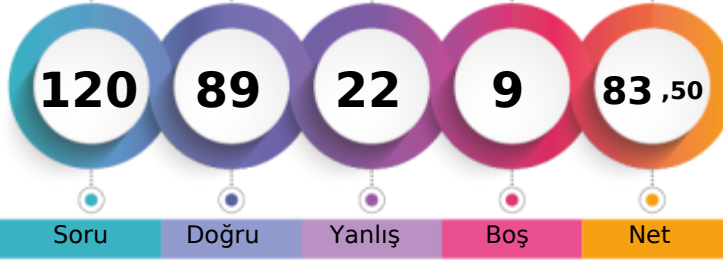

Şube	Kurum	İlçe	İl	Genel
Öğrenci Sıra No	37	65	133	150
Sınava Katılan Öğrenci Sayısı	113	358	935	1362
				688 % 10,41
				6609

	Soru	Doğru	Yanlış	Boş	Net	Başarı
TYT Türkçe	40	30	7	3	28,25	% 71
Cevap Anahtarı	B	ABBACBDBDADEBACADCBDEACAADBECEADBEDEEC				
Cevaplarınız		ABBACdDBDADEBACAD ABDaACAACBEEdcADcbDE				

	S	D	Y	B%
Türkçe	0	0	0	0
Metne Sözcük Yerleştirme	1	1	0	100
Söz Öbeklerinde Anlam	1	1	0	100
Sözcükler Arası Anlam İlişkileri	1	1	0	100
Sözcükte Anlam	1	1	0	100
Cümleyi Yorumlama ve Açıklama	2	1	1	50
Parçadaki Cümlelerin İçerik ve Özellikleri	1	1	0	100
Çekim Ekleri ve Türleri	1	1	0	100
Ad Sözlü Sözcükler - Karma	1	1	0	100
Cümlelerin Öğeleri - Karma	1	1	0	100
Yazım Kuralları - Karma	1	1	0	100
Bitişik ve Ayrı Yazılan Kelimeler	1	1	0	100
Noktalama İşaretleri - Karma	1	1	0	100
Virgül	1	1	0	100
Paragrafı İkiye Ayırma	1	1	0	100
Cümlelerden Paragraf Oluşturma	1	1	0	100
Paragrafta Anlatım Akışını Bozan Cümle	1	1	0	100
Paragrafta Boş Bırakılan Yerleri Tamamlama	3	2	0	67
Paragrafın Yorumlanması	7	6	1	86
Paragrafta Yardımcı Düşünceler	6	4	2	67
Anlatım Teknikleri	1	0	1	0
Bir Paragrafa Bağlı Çoklu Sorular	6	2	2	33

	Soru	Doğru	Yanlış	Boş	Net	Başarı
Matematik-1	30	26	4	0	25,00	% 83
Geometri	10	6	2	2	5,50	% 55
TYT Matematik	40	32	6	2	30,50	% 76
Cevap Anahtarı	B	CBEDBDBDEAEBCDCDADADDEECABDDDBEDDACECCCB				
Cevaplarınız		CBEDBdBDEAEBCDCDAbADDEcCABDDaEBD dECCc				

	S	D	Y	B%
Matematik-1	0	0	0	0
Sayı kümelerini birbirleriyle ilişkilendirir.	7	7	0	100
Üslü ifadeleri içeren denklemleri çözer.	1	1	0	100
Kökü ifadeleri içeren denklemleri çözer.	1	1	0	100
Birinci dereceden bir bilinmeyenli denklem ve eşitsizliklerin çözüm kümelerini bulur.	1	1	0	100
Mutlak değer içeren bir bilinmeyenli denklem ve eşitsizliklerin çözüm kümelerini bulur.	1	0	1	0
Kümelerde birleşim, kesişim, fark, tümeleme işlemleri yardımıyla problemler çözer.	2	1	1	50
Fonksiyonlarla ilgili problemler çözer.	1	1	0	100
Bileşik önermeyi örneklerde açıklar; ve, veya, ya da bağlaçları ile kurulan bileşik önermelerin özelliklerini ve De Morgan'ı	1	1	0	100
Verileri merkezi eğilim ve yayılım ölçülerini hesaplayarak yorumlar.	1	1	0	100
Tam sayılarda bölünebilme kurallarıyla ilgili problemler çözer.	1	1	0	100
Denklemler ve eşitsizlikler ile ilgili problemler çözer.	11	10	1	91
n çeşit nesne ile oluşturulabilecek r li dizilişlerin (permütasyonların) kaç farklı şekilde yapılabileceğini hesaplar.	1	1	0	100
Olasılık kavramı ile ilgili uygulamalar yapar.	1	0	1	0
Geometri	0	0	0	0
Üçgende Açılar	2	2	0	100
Dik Üçgen ve Pisagor Teoremi	1	0	0	0
Yamuk	1	1	0	100
Kare	2	1	1	50
Çokgenler	2	2	0	100
Prizmalar	2	0	1	0

	Soru	Doğru	Yanlış	Boş	Net	Başarı
Tarih-1	5	3	1	1	2,75	% 55
Coğrafya-1	5	4	1	0	3,75	% 75
Felsefe	5	3	1	1	2,75	% 55
Din Küll. ve Ahl. Bil.	5	4	1	0	3,75	% 75
Felsefe (Seçmeli)	5	0	0	5	0,00	% 0
TYT Sosyal	20	14	4	2	13,00	% 65
Cevap Anahtarı	B	CEEBBBDECAEDBCAEEDEACCCDABD				
Cevaplarınız		cEBBDeCEADB AdDEAbC				

	S	D	Y	B%
Tarih-1	0	0	0	0
İslamiyet öncesi dönemde Türklerin yaşadığı coğrafyalar ile hayat tarzları arasındaki ilişkiyi analiz eder.	1	0	1	0
Hz. Muhammed (s.a.v.) ve Dört Halife Dönemi'nde Müslümanların Arap Yarımadası ve çevresinde siyasi hâkimiyet kur	1	0	0	0
Büyük Selçuklu Devleti Dönemi'ndeki başlıca siyasi gelişmeleri Türk tarihi içerisindeki önemli bağlamında değerlendirir	1	1	0	100
Kuvayımilliye hareketinin oluşumundan Büyük Millet Meclisinin açılışına kadar olan süreçte meydana gelen gelişmeler	1	1	0	100
Çağdaşlaşan Türkiye'nin temeli olan Atatürk ilkelerini kavrar.	1	1	0	100
Coğrafya-1	0	0	0	0
Yerleşme Dokuları ve Tipleri	1	1	0	100
Haritalarda Temel Kavramlar	1	0	1	0
Nüfus Piramitleri	1	1	0	100
İklim Elemanları / Sıcaklık	1	1	0	100
Su Kaynakları	1	1	0	100
Felsefe	0	0	0	0
MÖ 6. Yüzyıl - MS 2. Yüzyıl Filozoflarının Felsefi Görüşleri	1	1	0	100
Bilgi Felsefesi	1	1	0	100
MS 2. Yüzyıl - MS 15. Yüzyıl Filozoflarının Felsefi Görüşleri	1	1	0	100
MS 2. Yüzyıl - MS 15. Yüzyıl Felsefesinin Düşünce ve Argümanları	1	0	0	0
Felsefi Düşünce	1	0	1	0
Din Küll. ve Ahl. Bil.	0	0	0	0
ALLAH İNSAN İLİŞKİSİ	2	2	0	100
Din ve İslam	2	1	1	50
HZ. MUHAMMED VE GENÇLİK	1	1	0	100

	Soru	Doğru	Yanlış	Boş	Net	Başarı
Fizik	7	3	3	1	2,25	% 32
Kimya	7	4	2	1	3,50	% 50
Biyoloji	6	6	0	0	6,00	% 100
TYT Fen	20	13	5	2	11,75	% 59
Cevap Anahtarı	B	CBAEBADADCBACBDCBCBE				
Cevaplarınız		CBdC DADcEd CDBCBE				

	S	D	Y	B%
Fizik	0	0	0	0
Fiziksel Niceliklerin Sınıflandırılması	1	1	0	100
Düzensiz Doğrusal Hareket Kavramları	1	1	0	100
İş, Enerji ve Güç	1	0	1	0
Katı, Sıvı, Gaz Basıncı	1	0	1	0
Mıknatıslar ve Manyetik Alan	1	0	0	0
Ses Dalgaları	1	0	1	0
Küresel Aynalar	1	0	1	0
Kimya	0	0	0	0
Kimya Uygulamalarında İş Sağlığı ve Güvenliği	1	1	0	100
Katman Elektron Dağılımı ve Periyodik Tabloda Yer Bulma	1	1	0	100
Güçlü Etkileşimler / Kovalent Bağ	1	0	1	0
Maddenin Fiziksel Hâlleri	1	0	1	0
Kimyasal Hesaplamalar / Sınırlayıcı Bileşen Hesaplamaları	1	1	0	100
Ayırma ve Saffaştırma Teknikleri	1	1	0	100
Asit ve Bazların Metallerle Tepkimeleri	1	0	0	0
Biyoloji	0	0	0	0
Karbohidratlar	1	1	0	100
Ekosistemde Madde ve Enerji Akışı	1	1	0	100
Farklı hücre türlerini karşılaştırır.	1	1	0	100
Mitotik evreyi açıklar ve bu evrede gerçekleşen olayları bilir.	1	1	0	100
Mantarlar	1	1	0	100
Soyağaçları (Otozomal)	1	1	0	100

AROMAT TYT 1



364,708 % 17,84

MANİSA / YUNUSEMRE
ÖZEL MANİSA KEP KİŞİSEL GELİŞİM KURSU

12A - 12157
AYŞE ENNUR KARAKOÇ

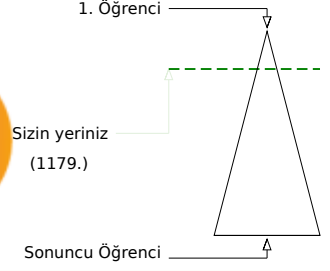
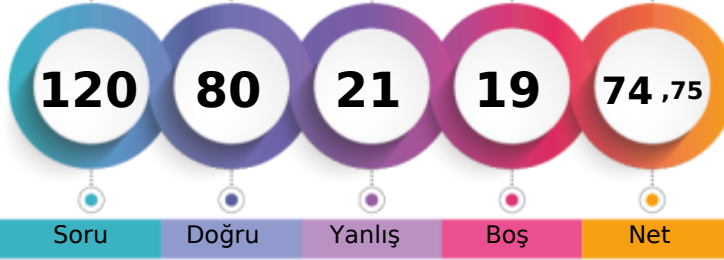

Soru Doğru Yanlış Boş Net

	Şube	Kurum	İlçe	İl	Genel
Öğrenci Sıra No	50	107	227	263	1179 % 17,84
Sınava Katılan Öğrenci Sayısı	113	358	935	1362	6609

	Soru	Doğru	Yanlış	Boş	Net	Başarı
TYT Türkçe	40	28	9	3	25,75	% 64
Cevap Anahtarı	A ABBADBCBADDEABCADACBEDACAAEBDECAEDBEECDE					
Cevaplarınız	ABBcDBCa acEABCAD CB DACAAEeDcCbEDBEEbDb					

	S	D	Y	B%
Türkçe	0	0	0	0
Metne Sözcük Yerleştirme	1	1	0	100
Söz Öbeklerinde Anlam	1	1	0	100
Sözcükler Arası Anlam İlişkileri	1	1	0	100
Sözcükte Anlam	1	0	1	0
Cümleli Yorumlama ve Açıklama	2	2	0	100
Parçadaki Cümlelerin İçerik ve Özellikleri	1	1	0	100
Çekim Ekleri ve Türleri	1	0	1	0
Ad Sözlü Sözcükler - Karma	1	0	0	0
Cümlelerin Ögeleri - Karma	1	0	1	0
Yazım Kuralları - Karma	1	0	1	0
Bitişik ve Ayrı Yazılan Kelimeler	1	1	0	100
Noktalama İşaretleri - Karma	1	1	0	100
Virgül	1	1	0	100
Paragrafı İkiye Ayırma	1	1	0	100
Cümlelerden Paragraf Oluşturma	1	1	0	100
Paragrafta Anlatım Akışını Bozan Cümle	1	1	0	100
Paragrafta Boş Bırakılan Yerleri Tamamlama	3	2	0	67
Paragrafın Yorumlanması	7	6	0	86
Paragrafta Yardımcı Düşünceler	6	3	3	50
Anlatım Teknikleri	1	1	0	100
Bir Paragrafa Bağlı Çoklu Sorular	6	4	2	67

	Soru	Doğru	Yanlış	Boş	Net	Başarı
Matematik-1	30	25	1	4	24,75	% 83
Geometri	10	5	1	4	4,75	% 48
TYT Matematik	40	30	2	8	29,50	% 74
Cevap Anahtarı	A BCEBDBADAEEBDCADADEDDCABEDDEBDBACCCECCBA					
Cevaplarınız	BCEBDB DAEEBDCAD DEDDCABaDD DBA Cb A					

	S	D	Y	B%
Matematik-1	0	0	0	0
Sayı kümelerini birbiriyle ilişkilendirir.	7	7	0	100
Üslü ifadeleri içeren denklemleri çözer.	1	1	0	100
Kökü ifadeleri içeren denklemleri çözer.	1	1	0	100
Birinci dereceden bir bilinmeyenli denklem ve eşitsizliklerin çözüm kümelerini bulur.	1	1	0	100
Mutlak değer içeren birinci dereceden bir bilinmeyenli denklem ve eşitsizliklerin çözüm kümelerini bulur.	1	0	0	0
Kümelerde birleşim, kesişim, fark, tümeleme işlemleri yardımıyla problemler çözer.	2	2	0	100
Fonksiyonlarla ilgili problemler çözer.	1	1	0	100
Bileşik önermeyi örneklerde açıklar; ve, veya, ya da bağlaçları ile kurulan bileşik önermelerin özelliklerini ve De Morgan'ın yasalarını açıklar.	1	1	0	100
Verileri merkezî eğilim ve yayılım ölçülerini hesaplayarak yorumlar.	1	1	0	100
Tam sayılarda bölünebilme kurallarıyla ilgili problemler çözer.	1	1	0	100
Denklemler ve eşitsizlikler ile ilgili problemler çözer.	11	9	1	82
n çeşit nesne ile oluşturulabilecek r li dizilişlerin (permütasyonların) kaç farklı şekilde yapılabileceğini hesaplar.	1	0	0	0
Olasılık kavramı ile ilgili uygulamalar yapar.	1	0	0	0
Geometri	0	0	0	0
Üçgende Açılar	2	2	0	100
Dik Üçgen ve Pisagor Teoremi	1	1	0	100
Yamuk	1	0	0	0
Kare	2	0	0	0
Çokgenler	2	1	1	50
Prizmalar	2	1	0	50

	Soru	Doğru	Yanlış	Boş	Net	Başarı
Tarih-1	5	4	0	1	4,00	% 80
Coğrafya-1	5	2	2	1	1,50	% 30
Felsefe	5	5	0	0	5,00	% 100
Din Küll. ve Ahl. Bil.	5	2	3	0	1,25	% 25
Felsefe (Seçmeli)	5	0	0	5	0,00	% 0
TYT Sosyal	20	13	5	2	11,75	% 59
Cevap Anahtarı	A ECEBDBEACDBACEDAECCBDACD					
Cevaplarınız	ECE BD dAeDBACEaeEbC					

	S	D	Y	B%
Tarih-1	0	0	0	0
İslamiyet öncesi dönemde Türklerin yaşadığı coğrafyalar ile hayat tarzları arasındaki ilişkiyi analiz eder.	1	1	0	100
Hz. Muhammed (s.a.v.) ve Dört Halife Dönemi'nde Müslümanların Arap Yarımadası ve çevresinde siyasi hâkimiyet kur	1	1	0	100
Büyük Selçuklu Devleti Dönemi'ndeki başlıca siyasi gelişmeleri Türk tarihi içerisindeki önemi bağlamında değerlendirir	1	1	0	100
Kuvayımilliyeh hareketinin oluşumundan Büyük Millet Meclisinin açılışına kadar olan süreçte meydana gelen gelişmeler	1	0	0	0
Çağdaşlaşan Türkiye'nin temeli olan Atatürk ilkelerini kavrar.	1	1	0	100
Coğrafya-1	0	0	0	0
Yerleşme Dokuları ve Tipleri	1	1	0	100
Haritalarda Temel Kavramlar	1	0	0	0
Nüfus Piramitleri	1	0	1	0
İklim Elemanları / Sıcaklık	1	1	0	100
Su Kaynakları	1	0	1	0
Felsefe	0	0	0	0
MÖ 6. Yüzyıl - MS 2. Yüzyıl Filozoflarının Felsefi Görüşleri	1	1	0	100
Bilgi Felsefesi	1	1	0	100
MS 2. Yüzyıl - MS 15. Yüzyıl Filozoflarının Felsefi Görüşleri	1	1	0	100
MS 2. Yüzyıl - MS 15. Yüzyıl Felsefesinin Düşünce ve Argümanları	1	1	0	100
Felsefi Düşünce	1	1	0	100
Din Küll. ve Ahl. Bil.	0	0	0	0
ALLAH İNSAN İLİŞKİSİ	2	1	1	50
Din ve İslam	2	0	2	0
HZ. MUHAMMED VE GENÇLİK	1	1	0	100

	Soru	Doğru	Yanlış	Boş	Net	Başarı
Fizik	7	4	2	1	3,50	% 50
Kimya	7	1	2	4	0,50	% 7
Biyoloji	6	4	1	1	3,75	% 63
TYT Fen	20	9	5	6	7,75	% 39
Cevap Anahtarı	A BCAEABDADEABCADCBCEBC					
Cevaplarınız	BCAcAa Ac bD dEBC					

	S	D	Y	B%
Fizik	0	0	0	0
Fiziksel Niceliklerin Sınıflandırılması	1	1	0	100
Düzgün Doğrusal Hareket Kavramları	1	1	0	100
İş, Enerji ve Güç	1	1	0	100
Katı, Sıvı, Gaz Basıncı	1	0	1	0
Mıknatıslar ve Manyetik Alan	1	1	0	100
Ses Dalgaları	1	0	1	0
Küresel Aynalar	1	0	0	0
Kimya	0	0	0	0
Kimya Uygulamalarında İş Sağlığı ve Güvenliği	1	1	0	100
Katman Elektron Dağılımı ve Periyodik Tabloda Yer Bulma	1	1	0	100
Güçlü Etkileşimler / Kovalent Bağ	1	0	0	0
Maddenin Fiziksel Hâlleri	1	0	0	0
Kimyasal Hesaplamalar / Sınırlayıcı Bileşen Hesaplamaları	1	0	0	0
Ayırma ve Safaştırma Teknikleri	1	0	0	0
Asit ve Bazların Metallerle Tepkimeleri	1	0	1	0
Biyoloji	0	0	0	0
Karbohidratlar	1	1	0	100
Ekosistemde Madde ve Enerji Akışı	1	0	0	0
Farklı hücre türlerini karşılaştırır.	1	0	1	0
Mitotik evreyi açıklar ve bu evrede gerçekleşen olayları bilir.	1	1	0	100
Mantarlar	1	1	0	100
Soyağaçları (Otozomal)	1	1	0	100

AROMAT TYT 1

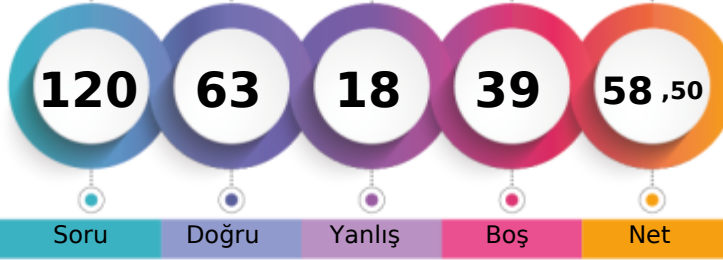

314,553 % 36,34

MANİSA / YUNUSEMRE
ÖZEL MANİSA KEP KİŞİSEL GELİŞİM KURSU12A - 12375
AYŞE NAZAR DÜKAR

1. Öğrenci

Sizin yeriniz
(2402.)

Sonuncu Öğrenci

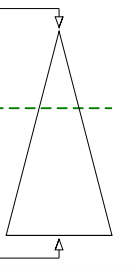

Soru Doğru Yanlış Boş Net

Şube Kurum İlçe İl Genel

Öğrenci Sıra No 84 197 432 545 2402 % 36,34

Sınava Katılan Öğrenci Sayısı 113 358 935 1362 6609

	Soru	Doğru	Yanlış	Boş	Net	Başarı
TYT Türkçe	40	34	5	1	32,75	% 82
Cevap Anahtarı	B	ABBACBDBDADEBACADCBDEACAADBECEADBEDEEC				
Cevaplarınız		ABeACBDBeAeDEBACADCBDeaCAADBEeEADBED EC				

	S	D	Y	B%
Türkçe	0	0	0	0
Metne Sözcük Yerleştirme	1	1	0	100
Söz Öbeklerinde Anlam	1	1	0	100
Sözcükler Arası Anlam İlişkileri	1	0	1	0
Sözcükte Anlam	1	1	0	100
Cümleli Yorumlama ve Açıklama	2	2	0	100
Parçadaki Cümlelerin İçerik ve Özellikleri	1	1	0	100
Çekim Ekleri ve Türleri	1	1	0	100
Ad Sözlü Sözcükler - Karma	1	1	0	100
Cümlelerin Ögeleri - Karma	1	0	1	0
Yazım Kuralları - Karma	1	1	0	100
Bitişik ve Ayrı Yazılan Kelimeler	1	1	0	100
Noktalama İşaretleri - Karma	1	1	0	100
Virgül	1	1	0	100
Paragrafı İkiye Ayırma	1	1	0	100
Cümlelerden Paragraf Oluşturma	1	1	0	100
Paragrafta Anlatım Akışını Bozan Cümle	1	1	0	100
Paragrafta Boş Bırakılan Yerleri Tamamlama	3	3	0	100
Paragrafın Yorumlanması	7	5	2	71
Paragrafta Yardımcı Düşünceler	6	5	1	83
Anlatım Teknikleri	1	1	0	100
Bir Paragrafa Bağlı Çoklu Sorular	6	5	0	83

	Soru	Doğru	Yanlış	Boş	Net	Başarı
Matematik-1	30	9	2	19	8,50	% 28
Geometri	10	1	0	9	1,00	% 10
TYT Matematik	40	10	2	28	9,50	% 24
Cevap Anahtarı	B	CBEDBDBDEAEBCDCDADADDEECABDDBEBDACECCCB				
Cevaplarınız		CBcD B eE CDC A B				

	S	D	Y	B%
Matematik-1	0	0	0	0
Sayı kümelerini birbiriyle ilişkilendirir.	7	4	1	57
Üslü ifadeleri içeren denklemleri çözer.	1	0	1	0
Kökü ifadeleri içeren denklemleri çözer.	1	0	0	0
Birinci dereceden bir bilinmeyenli denklem ve eşitsizliklerin çözüm kümelerini bulur.	1	1	0	100
Mutlak değer içeren birinci dereceden bir bilinmeyenli denklem ve eşitsizliklerin çözüm kümelerini bulur.	1	0	0	0
Kümelerde birleşim, kesişim, fark, tümeleme işlemleri yardımıyla problemler çözer.	2	1	0	50
Fonksiyonlarla ilgili problemler çözer.	1	0	0	0
Bileşik önermeyi örneklerde açıklar; ve, veya, ya da bağlaçları ile kurulan bileşik önermelerin özelliklerini ve De Morgan'ı	1	1	0	100
Verileri merkezî eğilim ve yayılım ölçülerini hesaplayarak yorumlar.	1	1	0	100
Tam sayılarda bölünebilme kurallarıyla ilgili problemler çözer.	1	1	0	100
Denklemler ve eşitsizlikler ile ilgili problemler çözer.	11	0	0	0
n çeşit nesne ile oluşturulabilecek r li dizilişlerin (permütasyonların) kaç farklı şekilde yapılabileceğini hesaplar.	1	0	0	0
Olasılık kavramı ile ilgili uygulamalar yapar.	1	0	0	0
Geometri	0	0	0	0
Üçgende Açılar	2	1	0	50
Dik Üçgen ve Pisagor Teoremi	1	0	0	0
Yamuk	1	0	0	0
Kare	2	0	0	0
Çokgenler	2	0	0	0
Prizmalar	2	0	0	0

	Soru	Doğru	Yanlış	Boş	Net	Başarı
Tarih-1	5	5	0	0	5,00	% 100
Coğrafya-1	5	2	2	1	1,50	% 30
Felsefe	5	4	1	0	3,75	% 75
Din Küll. ve Ahl. Bil.	5	3	2	0	2,50	% 50
Felsefe (Seçmeli)	5	0	0	5	0,00	% 0
TYT Sosyal	20	14	5	1	12,75	% 64
Cevap Anahtarı	B	CEE BBBDECADEBCAEEDEACCCDABD				
Cevaplarınız		CEE BB DdCeDBCeEDEebC				

	S	D	Y	B%
Tarih-1	0	0	0	0
İslamiyet öncesi dönemde Türklerin yaşadığı coğrafyalar ile hayat tarzları arasındaki ilişkiyi analiz eder.	1	1	0	100
Hz. Muhammed (s.a.v.) ve Dört Halife Dönemi'nde Müslümanların Arap Yarımadası ve çevresinde siyasi hâkimiyet kur	1	1	0	100
Büyük Selçuklu Devleti Dönemi'ndeki başlıca siyasi gelişmeleri Türk tarihi içerisindeki önemli bağlamında değerlendirir	1	1	0	100
Kuvayımilliyeh hareketinin oluşumundan Büyük Millet Meclisinin açılışına kadar olan süreçte meydana gelen gelişmeler	1	1	0	100
Çağdaşlaşan Türkiye'nin temeli olan Atatürk ilkelerini kavrar.	1	1	0	100
Coğrafya-1	0	0	0	0
Yerleşme Dokuları ve Tipleri	1	1	0	100
Haritalarda Temel Kavramlar	1	0	0	0
Nüfus Piramitleri	1	0	1	0
İklim Elemanları / Sıcaklık	1	0	1	0
Su Kaynakları	1	1	0	100
Felsefe	0	0	0	0
MÖ 6. Yüzyıl - MS 2. Yüzyıl Filozoflarının Felsefi Görüşleri	1	1	0	100
Bilgi Felsefesi	1	1	0	100
MS 2. Yüzyıl - MS 15. Yüzyıl Filozoflarının Felsefi Görüşleri	1	0	1	0
MS 2. Yüzyıl - MS 15. Yüzyıl Felsefesinin Düşünce ve Argümanları	1	1	0	100
Felsefi Düşünce	1	1	0	100
Din Küll. ve Ahl. Bil.	0	0	0	0
ALLAH İNSAN İLİŞKİSİ	2	2	0	100
Din ve İslam	2	0	2	0
HZ. MUHAMMED VE GENÇLİK	1	1	0	100

	Soru	Doğru	Yanlış	Boş	Net	Başarı
Fizik	7	3	2	2	2,50	% 36
Kimya	7	2	3	2	1,25	% 18
Biyoloji	6	0	1	5	-0,25	% 0
TYT Fen	20	5	6	9	3,50	% 18
Cevap Anahtarı	B	CBAEBADADCBACBDCBCE				
Cevaplarınız		CdA Bb ADee cb				

	S	D	Y	B%
Fizik	0	0	0	0
Fiziksel Niceliklerin Sınıflandırılması	1	0	1	0
Düzgün Doğrusal Hareket Kavramları	1	1	0	100
İş, Enerji ve Güç	1	1	0	100
Katı, Sıvı, Gaz Basıncı	1	0	0	0
Mıknatıslar ve Manyetik Alan	1	0	1	0
Ses Dalgaları	1	1	0	100
Küresel Aynalar	1	0	0	0
Kimya	0	0	0	0
Kimya Uygulamalarında İş Sağlığı ve Güvenliği	1	1	0	100
Katman Elektron Dağılımı ve Periyodik Tabloda Yer Bulma	1	1	0	100
Güçlü Etkileşimler / Kovalent Bağ	1	0	0	0
Maddenin Fiziksel Hâlleri	1	0	1	0
Kimyasal Hesaplamalar / Sınırlayıcı Bileşen Hesaplamaları	1	0	0	0
Ayırma ve Saffaştırma Teknikleri	1	0	1	0
Asit ve Bazların Metallerle Tepkimeleri	1	0	1	0
Biyoloji	0	0	0	0
Karbohidratlar	1	0	0	0
Ekosistemde Madde ve Enerji Akışı	1	0	1	0
Farklı hücre türlerini karşılaştırır.	1	0	0	0
Mitotik evreyi açıklar ve bu evrede gerçekleşen olayları bilir.	1	0	0	0
Mantarlar	1	0	0	0
Soyağaçları (Otozomal)	1	0	0	0

AROMAT TYT 1



466,413

%

0,32

MANİSA / YUNUSEMRE
ÖZEL MANİSA KEP KİŞİSEL GELİŞİM KURSU

12A - 12074
AYŞEGÜL ÇİÇEK



1. Öğrenci

Sizin yeriniz
(21.)

Sonuncu Öğrenci

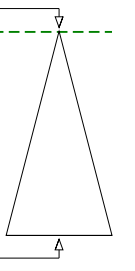

Soru Doğru Yanlış Boş Net

Şube Kurum İlçe İl Genel

Öğrenci Sıra No 4 5 9 10 21 % 0,32

Sınava Katılan Öğrenci Sayısı 113 358 935 1362 6609

	Soru	Doğru	Yanlış	Boş	Net	Başarı
TYT Türkçe	40	37	3	0	36,25	% 91
Cevap Anahtarı	B	ABBACBDBDADEBACADCBDEACAADBECEADBEDEEC				
Cevaplarınız		ABBACBDBDADEBACADCBDEACAADBEeAeEDBDBEC				

	S	D	Y	B%
Türkçe	0	0	0	0
Metne Sözcük Yerleştirme	1	1	0	100
Söz Öbeklerinde Anlam	1	1	0	100
Sözcükler Arası Anlam İlişkileri	1	1	0	100
Sözcükte Anlam	1	1	0	100
Cümleyi Yorumlama ve Açıklama	2	2	0	100
Parçadaki Cümlelerin İçerik ve Özellikleri	1	1	0	100
Çekim Ekleri ve Türleri	1	1	0	100
Ad Sözlü Sözcükler - Karma	1	1	0	100
Cümlelerin Ögeleri - Karma	1	1	0	100
Yazım Kuralları - Karma	1	1	0	100
Bitişik ve Ayrı Yazılan Kelimeler	1	1	0	100
Noktalama İşaretleri - Karma	1	1	0	100
Virgül	1	1	0	100
Paragrafı İkiye Ayırma	1	1	0	100
Cümlelerden Paragraf Oluşturma	1	1	0	100
Paragrafta Anlatım Akışını Bozan Cümle	1	1	0	100
Paragrafta Boş Bırakılan Yerleri Tamamlama	3	3	0	100
Paragrafın Yorumlanması	7	7	0	100
Paragrafta Yardımcı Düşünceler	6	4	2	67
Anlatım Teknikleri	1	1	0	100
Bir Paragrafa Bağlı Çoklu Sorular	6	5	1	83

	Soru	Doğru	Yanlış	Boş	Net	Başarı
Matematik-1	30	29	1	0	28,75	% 96
Geometri	10	9	1	0	8,75	% 88
TYT Matematik	40	38	2	0	37,50	% 94
Cevap Anahtarı	B	CBEDBDBDAEABCDCCADADDEECABDDBEEDACECCCB				
Cevaplarınız		CBECBDBDAEABCDCCADADDEECABDDBEeACECCCB				

	S	D	Y	B%
Matematik-1	0	0	0	0
Sayı kümelerini birbiriyle ilişkilendirir.	7	6	1	86
Üslü ifadeleri içeren denklemleri çözer.	1	1	0	100
Kökü ifadeleri içeren denklemleri çözer.	1	1	0	100
Birinci dereceden bir bilinmeyenli denklem ve eşitsizliklerin çözüm kümelerini bulur.	1	1	0	100
Mutlak değer içeren birinci dereceden bir bilinmeyenli denklem ve eşitsizliklerin çözüm kümelerini bulur.	1	1	0	100
Kümelerde birleşim, kesişim, fark, tümeleme işlemleri yardımıyla problemler çözer.	2	2	0	100
Fonksiyonlarla ilgili problemler çözer.	1	1	0	100
Bileşik önermeyi örneklerde açıklar; ve, veya, ya da bağlaçları ile kurulan bileşik önermelerin özelliklerini ve De Morgan'ı	1	1	0	100
Verileri merkezî eğilim ve yayılım ölçülerini hesaplayarak yorumlar.	1	1	0	100
Tam sayılarda bölünebilme kurallarıyla ilgili problemler çözer.	1	1	0	100
Denklemler ve eşitsizlikler ile ilgili problemler çözer.	11	11	0	100
n çeşit nesne ile oluşturulabilecek r li dizilişlerin (permütasyonların) kaç farklı şekilde yapılabileceğini hesaplar.	1	1	0	100
Olasılık kavramı ile ilgili uygulamalar yapar.	1	1	0	100
Geometri	0	0	0	0
Üçgende Açılar	2	1	1	50
Dik Üçgen ve Pisagor Teoremi	1	1	0	100
Yamuk	1	1	0	100
Kare	2	2	0	100
Çokgenler	2	2	0	100
Prizmalar	2	2	0	100

	Soru	Doğru	Yanlış	Boş	Net	Başarı
Tarih-1	5	5	0	0	5,00	% 100
Coğrafya-1	5	5	0	0	5,00	% 100
Felsefe	5	5	0	0	5,00	% 100
Din Küll. ve Ahl. Bil.	5	3	2	0	2,50	% 50
Felsefe (Seçmeli)	5	0	0	5	0,00	% 0
TYT Sosyal	20	18	2	0	17,50	% 88
Cevap Anahtarı	B	CEE BBBDECADEBCAEDAEACCCDABD				
Cevaplarınız		CEE BBBDECADEBCAEDeBbCC				

	S	D	Y	B%
Tarih-1	0	0	0	0
İslamiyet öncesi dönemde Türklerin yaşadığı coğrafyalar ile hayat tarzları arasındaki ilişkiyi analiz eder.	1	1	0	100
Hz. Muhammed (s.a.v.) ve Dört Halife Dönemi'nde Müslümanların Arap Yarımadası ve çevresinde siyasi hâkimiyet kur	1	1	0	100
Büyük Selçuklu Devleti Dönemi'ndeki başlıca siyasi gelişmeleri Türk tarihi içerisindeki önemi bağlamında değerlendirir	1	1	0	100
Kuvayımilliye hareketinin oluşumundan Büyük Millet Meclisinin açılışına kadar olan süreçte meydana gelen gelişmeler	1	1	0	100
Çağdaşlaşan Türkiye'nin temeli olan Atatürk ilkelerini kavrar.	1	1	0	100
Coğrafya-1	0	0	0	0
Yerleşme Dokuları ve Tipleri	1	1	0	100
Haritalarda Temel Kavramlar	1	1	0	100
Nüfus Piramitleri	1	1	0	100
İklim Elemanları / Sıcaklık	1	1	0	100
Su Kaynakları	1	1	0	100
Felsefe	0	0	0	0
MÖ 6. Yüzyıl - MS 2. Yüzyıl Filozoflarının Felsefi Görüşleri	1	1	0	100
Bilgi Felsefesi	1	1	0	100
MS 2. Yüzyıl - MS 15. Yüzyıl Filozoflarının Felsefi Görüşleri	1	1	0	100
MS 2. Yüzyıl - MS 15. Yüzyıl Felsefesinin Düşünce ve Argümanları	1	1	0	100
Felsefi Düşünce	1	1	0	100
Din Küll. ve Ahl. Bil.	0	0	0	0
ALLAH İNSAN İLİŞKİSİ	2	2	0	100
Din ve İslam	2	0	2	0
HZ. MUHAMMED VE GENÇLİK	1	1	0	100

	Soru	Doğru	Yanlış	Boş	Net	Başarı
Fizik	7	6	1	0	5,75	% 82
Kimya	7	7	0	0	7,00	% 100
Biyoloji	6	5	1	0	4,75	% 79
TYT Fen	20	18	2	0	17,50	% 88
Cevap Anahtarı	B	CBAEBADADCAEACDBCBE				
Cevaplarınız		CBAeBADADCAEACaBCBE				

	S	D	Y	B%
Fizik	0	0	0	0
Fiziksel Niceliklerin Sınıflandırılması	1	1	0	100
Düzensiz Doğrusal Hareket Kavramları	1	1	0	100
İş, Enerji ve Güç	1	1	0	100
Katı, Sıvı, Gaz Basıncı	1	1	0	100
Mıknatıslar ve Manyetik Alan	1	1	0	100
Ses Dalgaları	1	1	0	100
Küresel Aynalar	1	1	0	100
Kimya	0	0	0	0
Kimya Uygulamalarında İş Sağlığı ve Güvenliği	1	1	0	100
Katman Elektron Dağılımı ve Periyodik Tabloda Yer Bulma	1	1	0	100
Güçlü Etkileşimler / Kovalent Bağ	1	1	0	100
Maddenin Fiziksel Hâlleri	1	1	0	100
Kimyasal Hesaplamalar / Sınırlayıcı Bileşen Hesaplamaları	1	1	0	100
Ayırma ve Saffaştırma Teknikleri	1	1	0	100
Asit ve Bazların Metallerle Tepkimeleri	1	1	0	100
Biyoloji	0	0	0	0
Karbohidratlar	1	0	1	0
Ekosistemde Madde ve Enerji Akışı	1	1	0	100
Farklı hücre türlerini karşılaştırır.	1	1	0	100
Mitotik evreyi açıklar ve bu evrede gerçekleşen olayları bilir.	1	1	0	100
Mantarlar	1	1	0	100
Soyağaçları (Otozomal)	1	1	0	100

AROMAT TYT 1



194,818 % 89,00

MANİSA / YUNUSEMRE
ÖZEL MANİSA KEP KİŞİSEL GELİŞİM KURSU

12A - 12068
BARAN ÖZDEMİR



1. Öğrenci

Sizin yeriniz
(5882.)

Sonuncu Öğrenci

Soru Doğru Yanlış Boş Net

Şube Kurum İlçe İl Genel

Öğrenci Sıra No 112 348 897 1285 5882 % 89,00

Sınava Katılan Öğrenci Sayısı 113 358 935 1362 6609

	Soru	Doğru	Yanlış	Boş	Net	Başarı
TYT Türkçe	40	8	5	27	6,75	% 17
Cevap Anahtarı	B	ABBACBDBDADEBACADCBDEACAADBECEADBEDEEC				
Cevaplarınız		dBBa aD AD bCcD e				

	S	D	Y	B%
Türkçe	0	0	0	0
Metne Sözcük Yerleştirme	1	1	0	100
Söz Öbeklerinde Anlam	1	1	0	100
Sözcükler Arası Anlam İlişkileri	1	1	0	100
Sözcükte Anlam	1	0	1	0
Cümleli Yorumlama ve Açıklama	2	1	1	50
Parçadaki Cümlelerin İçerik ve Özellikleri	1	0	0	0
Çekim Ekleri ve Türleri	1	0	0	0
Ad Sözlü Sözcükler - Karma	1	1	0	100
Cümlelerin Ögeleri - Karma	1	0	0	0
Yazım Kuralları - Karma	1	1	0	100
Bitişik ve Ayrı Yazılan Kelimeler	1	0	0	0
Noktalama İşaretleri - Karma	1	0	1	0
Virgül	1	0	0	0
Paragrafı İkiye Ayırma	1	1	0	100
Cümlelerden Paragraf Oluşturma	1	0	1	0
Paragrafta Anlatım Akışını Bozan Cümle	1	1	0	100
Paragrafta Boş Bırakılan Yerleri Tamamlama	3	0	1	0
Paragrafın Yorumlanması	7	0	0	0
Paragrafta Yardımcı Düşünceler	6	0	0	0
Anlatım Teknikleri	1	0	0	0
Bir Paragrafa Bağlı Çoklu Sorular	6	0	0	0

	Soru	Doğru	Yanlış	Boş	Net	Başarı
Matematik-1	30	10	5	15	8,75	% 29
Geometri	10	0	0	10	0,00	% 0
TYT Matematik	40	10	5	25	8,75	% 22
Cevap Anahtarı	B	CBEDBDBDEAEBCDCDADADDEECABDDBEEDACECCCB				
Cevaplarınız		CBcD BDEAb dc Dd DD				

	S	D	Y	B%
Matematik-1	0	0	0	0
Sayı kümelerini birbirleriyle ilişkilendirir.	7	6	1	86
Üslü ifadeleri içeren denklemleri çözer.	1	0	1	0
Kökü ifadeleri içeren denklemleri çözer.	1	0	0	0
Birinci dereceden bir bilinmeyenli denklem ve eşitsizliklerin çözüm kümelerini bulur.	1	1	0	100
Mutlak değer içeren birinci dereceden bir bilinmeyenli denklem ve eşitsizliklerin çözüm kümelerini bulur.	1	0	0	0
Kümelerde birleşim, kesişim, fark, tümeleme işlemleri yardımıyla problemler çözer.	2	0	1	0
Fonksiyonlarla ilgili problemler çözer.	1	0	0	0
Bileşik önermeyi örneklerde açıklar; ve, veya, ya da bağlaçları ile kurulan bileşik önermelerin özelliklerini ve De Morgan'ı	1	0	1	0
Verileri merkezi eğilim ve yayılım ölçülerini hesaplayarak yorumlar.	1	0	0	0
Tam sayılarda bölünebilme kurallarıyla ilgili problemler çözer.	1	0	1	0
Denklemler ve eşitsizlikler ile ilgili problemler çözer.	11	3	0	27
n çeşit nesne ile oluşturulabilecek r li dizilişlerin (permütasyonların) kaç farklı şekilde yapılabileceğini hesaplar.	1	0	0	0
Olasılık kavramı ile ilgili uygulamalar yapar.	1	0	0	0
Geometri	0	0	0	0
Üçgende Açılar	2	0	0	0
Dik Üçgen ve Pisagor Teoremi	1	0	0	0
Yamuk	1	0	0	0
Kare	2	0	0	0
Çokgenler	2	0	0	0
Prizmalar	2	0	0	0

	Soru	Doğru	Yanlış	Boş	Net	Başarı
Tarih-1	5	1	1	3	0,75	% 15
Coğrafya-1	5	0	2	3	-0,50	% 0
Felsefe	5	0	0	5	0,00	% 0
Din Küll. ve Ahl. Bil.	5	0	1	4	-0,25	% 0
Felsefe (Seçmeli)	5	0	0	5	0,00	% 0
TYT Sosyal	20	1	4	15	0,00	% 0
Cevap Anahtarı	B	CEEBBDECADEBCAEDEACCCDABD				
Cevaplarınız		C b e c b				

	S	D	Y	B%
Tarih-1	0	0	0	0
İslamiyet öncesi dönemde Türklerin yaşadığı coğrafyalar ile hayat tarzları arasındaki ilişkiyi analiz eder.	1	0	0	0
Hz. Muhammed (s.a.v.) ve Dört Halife Dönemi'nde Müslümanların Arap Yarımadası ve çevresinde siyasi hâkimiyet kur	1	1	0	100
Büyük Selçuklu Devleti Dönemi'ndeki başlıca siyasi gelişmeleri Türk tarihi içerisindeki önemi bağlamında değerlendirir	1	0	1	0
Kuvayimilliyeh hareketinin oluşumundan Büyük Millet Meclisinin açılışına kadar olan süreçte meydana gelen gelişmeler	1	0	0	0
Çağdaşlaşan Türkiye'nin temeli olan Atatürk ilkelerini kavrar.	1	0	0	0
Coğrafya-1	0	0	0	0
Yerleşme Dokuları ve Tipleri	1	0	0	0
Haritalarda Temel Kavramlar	1	0	1	0
Nüfus Piramitleri	1	0	0	0
İklim Elemanları / Sıcaklık	1	0	1	0
Su Kaynakları	1	0	0	0
Felsefe	0	0	0	0
MÖ 6. Yüzyıl - MS 2. Yüzyıl Filozoflarının Felsefi Görüşleri	1	0	0	0
Bilgi Felsefesi	1	0	0	0
MS 2. Yüzyıl - MS 15. Yüzyıl Filozoflarının Felsefi Görüşleri	1	0	0	0
MS 2. Yüzyıl - MS 15. Yüzyıl Felsefesinin Düşünce ve Argümanları	1	0	0	0
Felsefi Düşünce	1	0	0	0
Din Küll. ve Ahl. Bil.	0	0	0	0
ALLAH İNSAN İLİŞKİSİ	2	0	0	0
Din ve İslam	2	0	1	0
HZ. MUHAMMED VE GENÇLİK	1	0	0	0

	Soru	Doğru	Yanlış	Boş	Net	Başarı
Fizik	7	2	4	1	1,00	% 14
Kimya	7	1	1	5	0,75	% 11
Biyoloji	6	1	2	3	0,50	% 8
TYT Fen	20	4	7	9	2,25	% 11
Cevap Anahtarı	B	CBAEBADADCBACBDCBCE				
Cevaplarınız		eaAba DA d Cee				

	S	D	Y	B%
Fizik	0	0	0	0
Fiziksel Niceliklerin Sınıflandırılması	1	0	1	0
Düzgün Doğrusal Hareket Kavramları	1	0	1	0
İş, Enerji ve Güç	1	1	0	100
Katı, Sıvı, Gaz Basıncı	1	0	1	0
Mıknatıslar ve Manyetik Alan	1	0	0	0
Ses Dalgaları	1	0	1	0
Küresel Aynalar	1	1	0	100
Kimya	0	0	0	0
Kimya Uygulamalarında İş Sağlığı ve Güvenliği	1	1	0	100
Katman Elektron Dağılımı ve Periyodik Tabloda Yer Bulma	1	0	0	0
Güçlü Etkileşimler / Kovalent Bağ	1	0	0	0
Maddenin Fiziksel Hâlleri	1	0	1	0
Kimyasal Hesaplamalar / Sınırlayıcı Bileşen Hesaplamaları	1	0	0	0
Ayırma ve Safaştırma Teknikleri	1	0	0	0
Asit ve Bazların Metallerle Tepkimeleri	1	0	0	0
Biyoloji	0	0	0	0
Karbohidratlar	1	0	1	0
Ekosistemde Madde ve Enerji Akışı	1	1	0	100
Farklı hücre türlerini karşılaştırır.	1	0	1	0
Mitotik evreyi açıklar ve bu evrede gerçekleşen olayları bilir.	1	0	0	0
Mantarlar	1	0	0	0
Soyağaçları (Otozomal)	1	0	0	0

AROMAT TYT 1

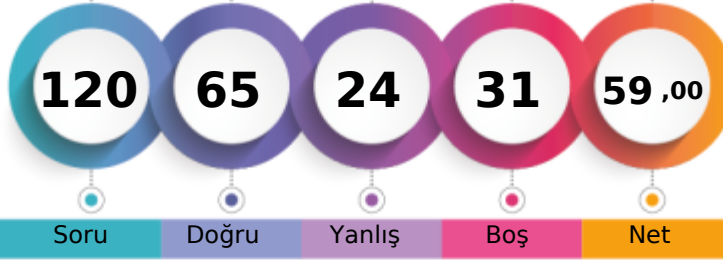

317,225 % 34,95

MANİSA / YUNUSEMRE
ÖZEL MANİSA KEP KİŞİSEL GELİŞİM KURSU12A - 12124
BATUHAN YILDIZ

1. Öğrenci

Sizin yeriniz
(2310.)

Sonuncu Öğrenci

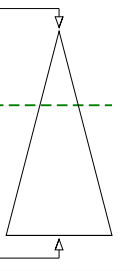

Soru Doğru Yanlış Boş Net

Şube Kurum İlçe İl Genel

Öğrenci Sıra No 82 194 420 522 2310 % 34,95

Sınava Katılan Öğrenci Sayısı 113 358 935 1362 6609

	Soru	Doğru	Yanlış	Boş	Net	Başarı
TYT Türkçe	40	27	10	3	24,50	% 61
Cevap Anahtarı	A	ABBADBCBADDEABCADACBEDACAAEBDECAEDBEECDE				
Cevaplarınız		ABeADBCBAD EcBCAeeCbDACAAB deeED EEChA				

	S	D	Y	B%
Türkçe	0	0	0	0
Metne Sözcük Yerleştirme	1	1	0	100
Söz Öbeklerinde Anlam	1	1	0	100
Sözcükler Arası Anlam İlişkileri	1	0	1	0
Sözcükte Anlam	1	1	0	100
Cümleyi Yorumlama ve Açıklama	2	2	0	100
Parçadaki Cümlelerin İçerik ve Özellikleri	1	1	0	100
Çekim Ekleri ve Türleri	1	1	0	100
Ad Sözlü Sözcükler - Karma	1	1	0	100
Cümlelerin Ögeleri - Karma	1	1	0	100
Yazım Kuralları - Karma	1	0	0	0
Bitişik ve Ayrı Yazılan Kelimeler	1	1	0	100
Noktalama İşaretleri - Karma	1	0	1	0
Virgül	1	1	0	100
Paragrafı İkiye Ayırma	1	1	0	100
Cümlelerden Paragraf Oluşturma	1	1	0	100
Paragrafta Anlatım Akışını Bozan Cümle	1	0	1	0
Paragrafta Boş Bırakılan Yerleri Tamamlama	3	2	1	67
Paragrafın Yorumlanması	7	6	1	86
Paragrafta Yardımcı Düşünceler	6	3	3	50
Anlatım Teknikleri	1	0	0	0
Bir Paragrafa Bağlı Çoklu Sorular	6	3	2	50

	Soru	Doğru	Yanlış	Boş	Net	Başarı
Matematik-1	30	21	5	4	19,75	% 66
Geometri	10	1	0	9	1,00	% 10
TYT Matematik	40	22	5	13	20,75	% 52
Cevap Anahtarı	A	BCEBDBADAEEBDCADADEDDCABEDDEBDBACCCECBA				
Cevaplarınız		BCdeBDeDAEEed b ADADEDDCABEDD B				

	S	D	Y	B%
Matematik-1	0	0	0	0
Sayı kümelerini birbiriyle ilişkilendirir.	7	6	1	86
Üslü ifadeleri içeren denklemleri çözer.	1	0	1	0
Kökü ifadeleri içeren denklemleri çözer.	1	0	1	0
Birinci dereceden bir bilinmeyenli denklem ve eşitsizliklerin çözüm kümelerini bulur.	1	1	0	100
Mutlak değer içeren birinci dereceden bir bilinmeyenli denklem ve eşitsizliklerin çözüm kümelerini bulur.	1	0	1	0
Kümelerde birleşim, kesişim, fark, tümeleme işlemleri yardımıyla problemler çözer.	2	2	0	100
Fonksiyonlarla ilgili problemler çözer.	1	0	1	0
Bileşik önermeyi örneklerde açıklar; ve, veya, ya da bağlaçları ile kurulan bileşik önermelerin özelliklerini ve De Morgan'ın kurallarını açıklar.	1	0	0	0
Verileri merkezî eğilim ve yayılım ölçülerini hesaplayarak yorumlar.	1	0	0	0
Tam sayılarda bölünebilme kurallarıyla ilgili problemler çözer.	1	1	0	100
Denklemler ve eşitsizlikler ile ilgili problemler çözer.	11	11	0	100
n çeşit nesne ile oluşturulabilecek r li dizilişlerin (permütasyonların) kaç farklı şekilde yapılabileceğini hesaplar.	1	0	0	0
Olasılık kavramı ile ilgili uygulamalar yapar.	1	0	0	0
Geometri	0	0	0	0
Üçgende Açılar	2	1	0	50
Dik Üçgen ve Pisagor Teoremi	1	0	0	0
Yamuk	1	0	0	0
Kare	2	0	0	0
Çokgenler	2	0	0	0
Prizmalar	2	0	0	0

	Soru	Doğru	Yanlış	Boş	Net	Başarı
Tarih-1	5	3	2	0	2,50	% 50
Coğrafya-1	5	2	2	1	1,50	% 30
Felsefe	5	4	1	0	3,75	% 75
Din Küll. ve Ahl. Bil.	5	1	3	1	0,25	% 5
Felsefe (Seçmeli)	5	0	0	5	0,00	% 0
TYT Sosyal	20	10	8	2	8,00	% 40
Cevap Anahtarı	A	ECEBBDDEACDBACEDAECCBDACD				
Cevaplarınız		cCEBcD adCDBeCEDd be				

	S	D	Y	B%
Tarih-1	0	0	0	0
İslamiyet öncesi dönemde Türklerin yaşadığı coğrafyalar ile hayat tarzları arasındaki ilişkiyi analiz eder.	1	0	1	0
Hz. Muhammed (s.a.v.) ve Dört Halife Dönemi'nde Müslümanların Arap Yarımadası ve çevresinde siyasi hâkimiyet kur	1	1	0	100
Büyük Selçuklu Devleti Dönemi'ndeki başlıca siyasi gelişmeleri Türk tarihi içerisindeki önemi bağlamında değerlendirir	1	1	0	100
Kuvayımilliye hareketinin oluşumundan Büyük Millet Meclisinin açılışına kadar olan süreçte meydana gelen gelişmeler	1	1	0	100
Çağdaşlaşan Türkiye'nin temeli olan Atatürk ilkelerini kavrar.	1	0	1	0
Coğrafya-1	0	0	0	0
Yerleşme Dokuları ve Tipleri	1	1	0	100
Haritalarda Temel Kavramlar	1	0	0	0
Nüfus Piramitleri	1	0	1	0
İklim Elemanları / Sıcaklık	1	0	1	0
Su Kaynakları	1	1	0	100
Felsefe	0	0	0	0
MÖ 6. Yüzyıl - MS 2. Yüzyıl Filozoflarının Felsefi Görüşleri	1	1	0	100
Bilgi Felsefesi	1	1	0	100
MS 2. Yüzyıl - MS 15. Yüzyıl Filozoflarının Felsefi Görüşleri	1	0	1	0
MS 2. Yüzyıl - MS 15. Yüzyıl Felsefesinin Düşünce ve Argümanları	1	1	0	100
Felsefi Düşünce	1	1	0	100
Din Küll. ve Ahl. Bil.	0	0	0	0
ALLAH İNSAN İLİŞKİSİ	2	1	0	50
Din ve İslam	2	0	2	0
HZ. MUHAMMED VE GENÇLİK	1	0	1	0

	Soru	Doğru	Yanlış	Boş	Net	Başarı
Fizik	7	2	1	4	1,75	% 25
Kimya	7	3	0	4	3,00	% 43
Biyoloji	6	1	0	5	1,00	% 17
TYT Fen	20	6	1	13	5,75	% 29
Cevap Anahtarı	A	BCAEABDADEABCADCBEBC				
Cevaplarınız		BeA AD C C				

	S	D	Y	B%
Fizik	0	0	0	0
Fiziksel Niceliklerin Sınıflandırılması	1	1	0	100
Düzgün Doğrusal Hareket Kavramları	1	0	1	0
İş, Enerji ve Güç	1	1	0	100
Katı, Sıvı, Gaz Basıncı	1	0	0	0
Mıknatıslar ve Manyetik Alan	1	0	0	0
Ses Dalgaları	1	0	0	0
Küresel Aynalar	1	0	0	0
Kimya	0	0	0	0
Kimya Uygulamalarında İş Sağlığı ve Güvenliği	1	1	0	100
Katman Elektron Dağılımı ve Periyodik Tabloda Yer Bulma	1	1	0	100
Güçlü Etkileşimler / Kovalent Bağ	1	0	0	0
Maddenin Fiziksel Hâlleri	1	0	0	0
Kimyasal Hesaplamalar / Sınırlayıcı Bileşen Hesaplamaları	1	0	0	0
Ayırma ve Saffaştırma Teknikleri	1	1	0	100
Asit ve Bazların Metallerle Tepkimeleri	1	0	0	0
Biyoloji	0	0	0	0
Karbohidratlar	1	0	0	0
Ekosistemde Madde ve Enerji Akışı	1	1	0	100
Farklı hücre türlerini karşılaştırır.	1	0	0	0
Mitotik evreyi açıklar ve bu evrede gerçekleşen olayları bilir.	1	0	0	0
Mantarlar	1	0	0	0
Soyağaçları (Otozomal)	1	0	0	0

AROMAT TYT 1



273,523 % 56,92

MANİSA / YUNUSEMRE
ÖZEL MANİSA KEP KİŞİSEL GELİŞİM KURSU

12A - 12326
BELİNA Y BARLIK

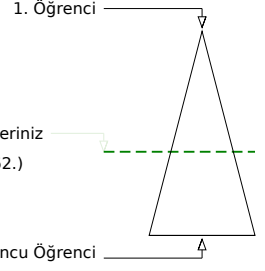
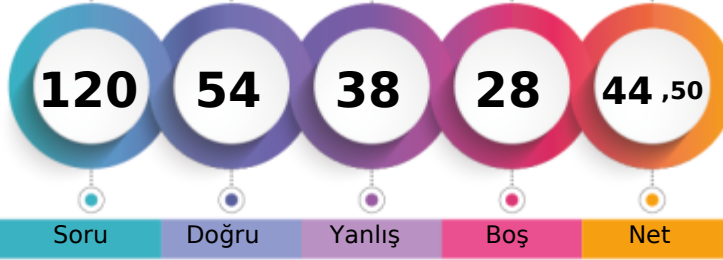

Soru Doğru Yanlış Boş Net

Şube Kurum İlçe İl Genel

Öğrenci Sıra No	101	268	628	827	3762	% 56,92
Sınava Katılan Öğrenci Sayısı	113	358	935	1362	6609	

	Soru	Doğru	Yanlış	Boş	Net	Başarı
TYT Türkçe	40	27	13	0	23,75	% 59
Cevap Anahtarı	B	ABBACBDBDADEBACADCBDEACAADBECEADBEDEEC				
Cevaplarınız		ABeC CBDaBeDEBdCABcACacACAADBEcbEADBEDEEA				

	S	D	Y	B%
Türkçe	0	0	0	0
Metne Sözcük Yerleştirme	1	0	1	0
Söz Öbeklerinde Anlam	1	1	0	100
Sözcükler Arası Anlam İlişkileri	1	0	1	0
Sözcükte Anlam	1	1	0	100
Cümleli Yorumlama ve Açıklama	2	2	0	100
Parçadaki Cümlelerin İçerik ve Özellikleri	1	1	0	100
Çekim Ekleri ve Türleri	1	0	1	0
Ad Sözcük Türleri - Karma	1	0	1	0
Cümlelerin Öğeleri - Karma	1	0	1	0
Yazım Kuralları - Karma	1	1	0	100
Bitişik ve Ayrı Yazılan Kelimeler	1	1	0	100
Noktalama İşaretleri - Karma	1	0	1	0
Virgül	1	1	0	100
Paragrafı İkiye Ayırma	1	1	0	100
Cümlelerden Paragraf Oluşturma	1	1	0	100
Paragrafta Anlatım Akışını Bozan Cümle	1	0	1	0
Paragrafta Boş Bırakılan Yerleri Tamamlama	3	2	1	67
Paragrafın Yorumlanması	7	5	2	71
Paragrafta Yardımcı Düşünceler	6	4	2	67
Anlatım Teknikleri	1	1	0	100
Bir Paragrafa Bağlı Çoklu Sorular	6	5	1	83

	Soru	Doğru	Yanlış	Boş	Net	Başarı
Matematik-1	30	7	7	16	5,25	% 18
Geometri	10	0	1	9	-0,25	% 0
TYT Matematik	40	7	8	25	5,00	% 13
Cevap Anahtarı	B	CBEDBABDEAEBCDCADADDEECABDDBEBDACECCB				
Cevaplarınız		CBc BD eE D a d Bce d a				

	S	D	Y	B%
Matematik-1	0	0	0	0
Sayı kümelerini birbirleriyle ilişkilendirir.	7	3	1	43
Üslü ifadeleri içeren denklemleri çözer.	1	0	1	0
Kökü ifadeleri içeren denklemleri çözer.	1	0	0	0
Birinci dereceden bir bilinmeyenli denklem ve eşitsizliklerin çözüm kümelerini bulur.	1	1	0	100
Mutlak değer içeren birinci dereceden bir bilinmeyenli denklem ve eşitsizliklerin çözüm kümelerini bulur.	1	0	0	0
Kümelerde birleşim, kesişim, fark, tümeleme işlemleri yardımıyla problemler çözer.	2	1	0	50
Fonksiyonlarla ilgili problemler çözer.	1	0	0	0
Bileşik önermeyi örneklerde açıklar; ve, veya, ya da bağlaçları ile kurulan bileşik önermelerin özelliklerini ve De Morgan'ı	1	1	0	100
Verileri merkezî eğilim ve yayılım ölçülerini hesaplayarak yorumlar.	1	0	0	0
Tam sayılarda bölünebilme kurallarıyla ilgili problemler çözer.	1	0	0	0
Denklemler ve eşitsizlikler ile ilgili problemler çözer.	11	1	4	9
n çeşit nesne ile oluşturulabilecek r li dizilişlerin (permütasyonların) kaç farklı şekilde yapılabileceğini hesaplar.	1	0	1	0
Olasılık kavramı ile ilgili uygulamalar yapar.	1	0	0	0
Geometri	0	0	0	0
Üçgende Açılar	2	0	0	0
Dik Üçgen ve Pisagor Teoremi	1	0	0	0
Yamuk	1	0	0	0
Kare	2	0	0	0
Çokgenler	2	0	1	0
Prizmalar	2	0	0	0

	Soru	Doğru	Yanlış	Boş	Net	Başarı
Tarih-1	5	2	3	0	1,25	% 25
Coğrafya-1	5	3	1	1	2,75	% 55
Felsefe	5	4	1	0	3,75	% 75
Din Küll. ve Ahl. Bil.	5	3	2	0	2,50	% 50
Felsefe (Seçmeli)	5	0	0	5	0,00	% 0
TYT Sosyal	20	12	7	1	10,25	% 51
Cevap Anahtarı	B	CEE BBBDECADEBCAEDEACCCDABD				
Cevaplarınız		CEdaceD CADBaAEDEAbe				

	S	D	Y	B%
Tarih-1	0	0	0	0
İslamiyet öncesi dönemde Türklerin yaşadığı coğrafyalar ile hayat tarzları arasındaki ilişkiyi analiz eder.	1	1	0	100
Hz. Muhammed (s.a.v.) ve Dört Halife Dönemi'nde Müslümanların Arap Yarımadası ve çevresinde siyasi hâkimiyet kur	1	1	0	100
Büyük Selçuklu Devleti Dönemi'ndeki başlıca siyasi gelişmeleri Türk tarihi içerisindeki önemi bağlamında değerlendirir	1	0	1	0
Kuvayımilliye hareketinin oluşumundan Büyük Millet Meclisinin açılışına kadar olan süreçte meydana gelen gelişmeler	1	0	1	0
Çağdaşlaşan Türkiye'nin temeli olan Atatürk ilkelerini kavrar.	1	0	1	0
Coğrafya-1	0	0	0	0
Yerleşme Dokuları ve Tipleri	1	1	0	100
Haritalarda Temel Kavramlar	1	0	1	0
Nüfus Piramitleri	1	0	0	0
İklim Elemanları / Sıcaklık	1	1	0	100
Su Kaynakları	1	1	0	100
Felsefe	0	0	0	0
MÖ 6. Yüzyıl - MS 2. Yüzyıl Filozoflarının Felsefi Görüşleri	1	1	0	100
Bilgi Felsefesi	1	1	0	100
MS 2. Yüzyıl - MS 15. Yüzyıl Filozoflarının Felsefi Görüşleri	1	1	0	100
MS 2. Yüzyıl - MS 15. Yüzyıl Felsefesinin Düşünce ve Argümanları	1	0	1	0
Felsefi Düşünce	1	1	0	100
Din Küll. ve Ahl. Bil.	0	0	0	0
ALLAH İNSAN İLİŞKİSİ	2	2	0	100
Din ve İslam	2	1	1	50
HZ. MUHAMMED VE GENÇLİK	1	0	1	0

	Soru	Doğru	Yanlış	Boş	Net	Başarı
Fizik	7	2	5	0	0,75	% 11
Kimya	7	3	2	2	2,50	% 36
Biyoloji	6	3	3	0	2,25	% 38
TYT Fen	20	8	10	2	5,50	% 28
Cevap Anahtarı	B	CBAEBADADCBACBDCBCE				
Cevaplarınız		eBedBcbAaC EeCDaedE				

	S	D	Y	B%
Fizik	0	0	0	0
Fiziksel Niceliklerin Sınıflandırılması	1	1	0	100
Düzgün Doğrusal Hareket Kavramları	1	0	1	0
İş, Enerji ve Güç	1	0	1	0
Katı, Sıvı, Gaz Basıncı	1	0	1	0
Mıknatıslar ve Manyetik Alan	1	0	1	0
Ses Dalgaları	1	1	0	100
Küresel Aynalar	1	0	1	0
Kimya	0	0	0	0
Kimya Uygulamalarında İş Sağlığı ve Güvenliği	1	1	0	100
Katman Elektron Dağılımı ve Periyodik Tabloda Yer Bulma	1	0	1	0
Güçlü Etkileşimler / Kovalent Bağ	1	1	0	100
Maddenin Fiziksel Hâlleri	1	0	0	0
Kimyasal Hesaplamalar / Sınırlayıcı Bileşen Hesaplamaları	1	0	0	0
Ayırma ve Saffaştırma Teknikleri	1	1	0	100
Asit ve Bazların Metallerle Tepkimeleri	1	0	1	0
Biyoloji	0	0	0	0
Karbohidratlar	1	1	0	100
Ekosistemde Madde ve Enerji Akışı	1	1	0	100
Farklı hücre türlerini karşılaştırır.	1	0	1	0
Mitotik evreyi açıklar ve bu evrede gerçekleşen olayları bilir.	1	1	0	100
Mantarlar	1	0	1	0
Soyağaçları (Otozomal)	1	0	1	0

AROMAT TYT 1



424,403

%

3,53

MANİSA / YUNUSEMRE
ÖZEL MANİSA KEP KİŞİSEL GELİŞİM KURSU

12A - 12010
BERRA BAŞTÜRK

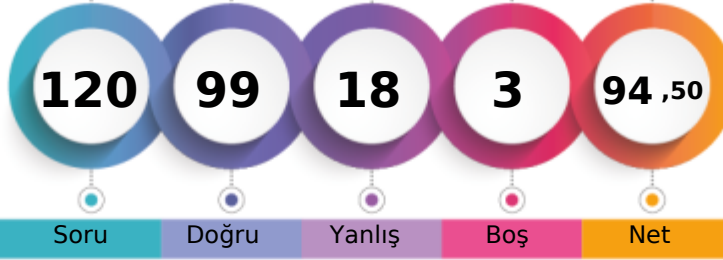

1. Öğrenci

Sizin yeriniz
(233.)

Sonuncu Öğrenci

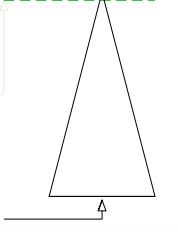

Soru Doğru Yanlış Boş Net

Şube Kurum İlçe İl Genel

Öğrenci Sıra No 19 28 56 64 233 % 3,53

Sınava Katılan Öğrenci Sayısı 113 358 935 1362 6609

	Soru	Doğru	Yanlış	Boş	Net	Başarı
TYT Türkçe	40	31	9	0	28,75	% 72
Cevap Anahtarı	B	ABBACBDBDADEBACADCBDEACAADBECEADBEDEEC				
Cevaplarınız		ABeACBbBDADAEBACAeCABDEACAaCbEaEeDBEDbEa				

	S	D	Y	B%
Türkçe	0	0	0	0
Metne Sözcük Yerleştirme	1	1	0	100
Söz Öbeklerinde Anlam	1	1	0	100
Sözcükler Arası Anlam İlişkileri	1	0	1	0
Sözcükte Anlam	1	1	0	100
Cümleyi Yorumlama ve Açıklama	2	1	1	50
Parçadaki Cümlelerin İçerik ve Özellikleri	1	1	0	100
Çekim Ekleri ve Türleri	1	1	0	100
Ad Sözlü Sözcükler - Karma	1	1	0	100
Cümlelerin Ögeleri - Karma	1	1	0	100
Yazım Kuralları - Karma	1	1	0	100
Bitişik ve Ayrı Yazılan Kelimeler	1	1	0	100
Noktalama İşaretleri - Karma	1	1	0	100
Virgül	1	1	0	100
Paragrafı İkiye Ayırma	1	1	0	100
Cümlelerden Paragraf Oluşturma	1	1	0	100
Paragrafta Anlatım Akışını Bozan Cümle	1	0	1	0
Paragrafta Boş Bırakılan Yerleri Tamamlama	3	3	0	100
Paragrafın Yorumlanması	7	6	1	86
Paragrafta Yardımcı Düşünceler	6	4	2	67
Anlatım Teknikleri	1	0	1	0
Bir Paragrafa Bağlı Çoklu Sorular	6	4	2	67

	Soru	Doğru	Yanlış	Boş	Net	Başarı
Matematik-1	30	27	1	2	26,75	% 89
Geometri	10	9	0	1	9,00	% 90
TYT Matematik	40	36	1	3	35,75	% 89
Cevap Anahtarı	B	CBEDBDBDEAEBCDCDADADDEECABDDBEBDACECCCB				
Cevaplarınız		CBECBDBDEAEBCDCDADADDEECABDD BDACECCCA				

	S	D	Y	B%
Matematik-1	0	0	0	0
Sayı kümelerini birbirleriyle ilişkilendirir.	7	6	1	86
Üslü ifadeleri içeren denklemleri çözer.	1	1	0	100
Kökü ifadeleri içeren denklemleri çözer.	1	1	0	100
Birinci dereceden bir bilinmeyenli denklem ve eşitsizliklerin çözüm kümelerini bulur.	1	1	0	100
Mutlak değer içeren birinci dereceden bir bilinmeyenli denklem ve eşitsizliklerin çözüm kümelerini bulur.	1	1	0	100
Kümelerde birleşim, kesişim, fark, tümeleme işlemleri yardımıyla problemler çözer.	2	2	0	100
Fonksiyonlarla ilgili problemler çözer.	1	1	0	100
Bileşik önermeyi örneklerde açıklar; ve, veya, ya da bağlaçları ile kurulan bileşik önermelerin özelliklerini ve De Morgan'ın yasalarını açıklar.	1	1	0	100
Verileri merkezi eğilim ve yayılım ölçülerini hesaplayarak yorumlar.	1	1	0	100
Tam sayılarda bölünebilme kurallarıyla ilgili problemler çözer.	1	1	0	100
Denklemler ve eşitsizlikler ile ilgili problemler çözer.	11	11	0	100
n çeşit nesne ile oluşturulabilecek r li dizilişlerin (permütasyonların) kaç farklı şekilde yapılabileceğini hesaplar.	1	0	0	0
Olasılık kavramı ile ilgili uygulamalar yapar.	1	0	0	0
Geometri	0	0	0	0
Üçgende Açılar	2	2	0	100
Dik Üçgen ve Pisagor Teoremi	1	1	0	100
Yamuk	1	1	0	100
Kare	2	2	0	100
Çokgenler	2	2	0	100
Prizmalar	2	1	0	50

	Soru	Doğru	Yanlış	Boş	Net	Başarı
Tarih-1	5	3	2	0	2,50	% 50
Coğrafya-1	5	4	1	0	3,75	% 75
Felsefe	5	3	2	0	2,50	% 50
Din Kült. ve Ahl. Bil.	5	3	2	0	2,50	% 50
Felsefe (Seçmeli)	5	0	0	5	0,00	% 0
TYT Sosyal	20	13	7	0	11,25	% 56
Cevap Anahtarı	B	CEE BBBDECADEBCEAEDEACCCDABD				
Cevaplarınız		CEEacDDECAaBCeEDEebC				

	S	D	Y	B%
Tarih-1	0	0	0	0
İslamiyet öncesi dönemde Türklerin yaşadığı coğrafyalar ile hayat tarzları arasındaki ilişkiyi analiz eder.	1	1	0	100
Hz. Muhammed (s.a.v.) ve Dört Halife Dönemi'nde Müslümanların Arap Yarımadası ve çevresinde siyasi hâkimiyet kur	1	1	0	100
Büyük Selçuklu Devleti Dönemi'ndeki başlıca siyasi gelişmeleri Türk tarihi içerisindeki önemi bağlamında değerlendirir	1	1	0	100
Kuvayımilliyeh hareketinin oluşumundan Büyük Millet Meclisinin açılışına kadar olan süreçte meydana gelen gelişmeler	1	0	1	0
Çağdaşlaşan Türkiye'nin temeli olan Atatürk ilkelerini kavrar.	1	0	1	0
Coğrafya-1	0	0	0	0
Yerleşme Dokuları ve Tipleri	1	1	0	100
Haritalarda Temel Kavramlar	1	0	1	0
Nüfus Piramitleri	1	1	0	100
İklim Elemanları / Sıcaklık	1	1	0	100
Su Kaynakları	1	1	0	100
Felsefe	0	0	0	0
MÖ 6. Yüzyıl - MS 2. Yüzyıl Filozoflarının Felsefi Görüşleri	1	0	1	0
Bilgi Felsefesi	1	1	0	100
MS 2. Yüzyıl - MS 15. Yüzyıl Filozoflarının Felsefi Görüşleri	1	0	1	0
MS 2. Yüzyıl - MS 15. Yüzyıl Felsefesinin Düşünce ve Argümanları	1	1	0	100
Felsefi Düşünce	1	1	0	100
Din Kült. ve Ahl. Bil.	0	0	0	0
ALLAH İNSAN İLİŞKİSİ	2	2	0	100
Din ve İslam	2	0	2	0
HZ. MUHAMMED VE GENÇLİK	1	1	0	100

	Soru	Doğru	Yanlış	Boş	Net	Başarı
Fizik	7	7	0	0	7,00	% 100
Kimya	7	7	0	0	7,00	% 100
Biyoloji	6	5	1	0	4,75	% 79
TYT Fen	20	19	1	0	18,75	% 94
Cevap Anahtarı	B	CBAEBADADCAEBACDDBCBE				
Cevaplarınız		CBAEBADADCAEBACDdCBE				

	S	D	Y	B%
Fizik	0	0	0	0
Fiziksel Niceliklerin Sınıflandırılması	1	1	0	100
Düzgün Doğrusal Hareket Kavramları	1	1	0	100
İş, Enerji ve Güç	1	1	0	100
Katı, Sıvı, Gaz Basıncı	1	1	0	100
Mıknatıslar ve Manyetik Alan	1	1	0	100
Ses Dalgaları	1	1	0	100
Küresel Aynalar	1	1	0	100
Kimya	0	0	0	0
Kimya Uygulamalarında İş Sağlığı ve Güvenliği	1	1	0	100
Katman Elektron Dağılımı ve Periyodik Tabloda Yer Bulma	1	1	0	100
Güçlü Etkileşimler / Kovalent Bağ	1	1	0	100
Maddenin Fiziksel Hâlleri	1	1	0	100
Kimyasal Hesaplamalar / Sınırlayıcı Bileşen Hesaplamaları	1	1	0	100
Ayırma ve Saffaştırma Teknikleri	1	1	0	100
Asit ve Bazların Metallerle Tepkimeleri	1	1	0	100
Biyoloji	0	0	0	0
Karbohidratlar	1	1	0	100
Ekosistemde Madde ve Enerji Akışı	1	1	0	100
Farklı hücre türlerini karşılaştırır.	1	0	1	0
Mitotik evreyi açıklar ve bu evrede gerçekleşen olayları bilir.	1	1	0	100
Mantarlar	1	1	0	100
Soyağaçları (Otozomal)	1	1	0	100

AROMAT TYT 1

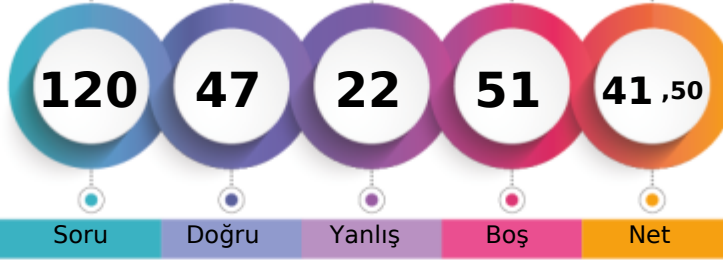

264,435 % 62,08

MANİSA / YUNUSEMRE
ÖZEL MANİSA KEP KİŞİSEL GELİŞİM KURSU12A - 12288
BETÜL DEMİRCİ

1. Öğrenci

Sizin yeriniz
(4103.)

Sonuncu Öğrenci

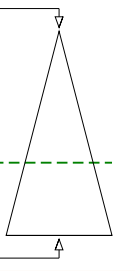

Soru Doğru Yanlış Boş Net

Şube Kurum İlçe İl Genel

Öğrenci Sıra No 104 284 672 900 4103 % 62,08

Sınava Katılan Öğrenci Sayısı 113 358 935 1362 6609

	Soru	Doğru	Yanlış	Boş	Net	Başarı
TYT Türkçe	40	26	10	4	23,50	% 59
Cevap Anahtarı	B	ABBACBDBDADEBACADCBDEACAADBECEADBEDEEC				
Cevaplarınız		ABeAdBD D cEBACeeCA DcAdbADBEbCaADBED EC				

	S	D	Y	B%
Türkçe	0	0	0	0
Metne Sözcük Yerleştirme	1	1	0	100
Söz Öbeklerinde Anlam	1	1	0	100
Sözcükler Arası Anlam İlişkileri	1	0	1	0
Sözcükte Anlam	1	1	0	100
Cümleyi Yorumlama ve Açıklama	2	2	0	100
Parçadaki Cümlelerin İçerik ve Özellikleri	1	0	1	0
Çekim Ekleri ve Türleri	1	0	0	0
Ad Sözcük Türleri - Karma	1	0	0	0
Cümlelerin Öğeleri - Karma	1	1	0	100
Yazım Kuralları - Karma	1	0	1	0
Bitişik ve Ayrı Yazılan Kelimeler	1	1	0	100
Noktalama İşaretleri - Karma	1	1	0	100
Virgül	1	1	0	100
Paragrafı İkiye Ayırma	1	1	0	100
Cümlelerden Paragraf Oluşturma	1	0	1	0
Paragrafta Anlatım Akışını Bozan Cümle	1	0	1	0
Paragrafta Boş Bırakılan Yerleri Tamamlama	3	2	0	67
Paragrafın Yorumlanması	7	4	3	57
Paragrafta Yardımcı Düşünceler	6	4	2	67
Anlatım Teknikleri	1	1	0	100
Bir Paragrafa Bağlı Çoklu Sorular	6	5	0	83

	Soru	Doğru	Yanlış	Boş	Net	Başarı
Matematik-1	30	5	2	23	4,50	% 15
Geometri	10	1	0	9	1,00	% 10
TYT Matematik	40	6	2	32	5,50	% 14
Cevap Anahtarı	B	CBEDBABBDEAEBCDCDADADDEECABDDBEBDACECCCB				
Cevaplarınız		C EDe e E		A B		

	S	D	Y	B%
Matematik-1	0	0	0	0
Sayı kümelerini birbiriyle ilişkilendirir.	7	2	1	29
Üslü ifadeleri içeren denklemleri çözer.	1	1	0	100
Kökü ifadeleri içeren denklemleri çözer.	1	0	1	0
Birinci dereceden bir bilinmeyenli denklem ve eşitsizliklerin çözüm kümelerini bulur.	1	0	0	0
Mutlak değer içeren birinci dereceden bir bilinmeyenli denklem ve eşitsizliklerin çözüm kümelerini bulur.	1	0	0	0
Kümelerde birleşim, kesişim, fark, tümeleme işlemleri yardımıyla problemler çözer.	2	1	0	50
Fonksiyonlarla ilgili problemler çözer.	1	0	0	0
Bileşik önermeyi örneklerde açıklar; ve, veya, ya da bağlaçları ile kurulan bileşik önermelerin özelliklerini ve De Morgan'ın kurallarıyla ilgili problemler çözer.	1	0	0	0
Verileri merkezî eğilim ve yayılım ölçülerini hesaplayarak yorumlar.	1	0	0	0
Tam sayılarda bölünebilme kurallarıyla ilgili problemler çözer.	1	0	0	0
Denklemler ve eşitsizlikler ile ilgili problemler çözer.	11	1	0	9
n çeşit nesne ile oluşturulabilecek r li dizilişlerin (permütasyonların) kaç farklı şekilde yapılabileceğini hesaplar.	1	0	0	0
Olasılık kavramı ile ilgili uygulamalar yapar.	1	0	0	0
Geometri	0	0	0	0
Üçgende Açılar	2	1	0	50
Dik Üçgen ve Pisagor Teoremi	1	0	0	0
Yamuk	1	0	0	0
Kare	2	0	0	0
Çokgenler	2	0	0	0
Prizmalar	2	0	0	0

	Soru	Doğru	Yanlış	Boş	Net	Başarı
Tarih-1	5	1	3	1	0,25	% 5
Coğrafya-1	5	2	1	2	1,75	% 35
Felsefe	5	4	1	0	3,75	% 75
Din Kült. ve Ahl. Bil.	5	3	1	1	2,75	% 55
Felsefe (Seçmeli)	5	0	0	5	0,00	% 0
TYT Sosyal	20	10	6	4	8,50	% 43
Cevap Anahtarı	B	CEEBBDECAEDBCAEEDEACCCDABD				
Cevaplarınız		eEda D eADBCEeDEe C				

	S	D	Y	B%
Tarih-1	0	0	0	0
İslamiyet öncesi dönemde Türklerin yaşadığı coğrafyalar ile hayat tarzları arasındaki ilişkiyi analiz eder.	1	1	0	100
Hz. Muhammed (s.a.v.) ve Dört Halife Dönemi'nde Müslümanların Arap Yarımadası ve çevresinde siyasi hâkimiyet kur	1	0	1	0
Büyük Selçuklu Devleti Dönemi'ndeki başlıca siyasi gelişmeleri Türk tarihi içerisindeki önemli bağlamında değerlendirir	1	0	1	0
Kuvayımilliyeh hareketinin oluşumundan Büyük Millet Meclisinin açılışına kadar olan süreçte meydana gelen gelişmeler	1	0	1	0
Çağdaşlaşan Türkiye'nin temeli olan Atatürk ilkelerini kavrar.	1	0	0	0
Coğrafya-1	0	0	0	0
Yerleşme Dokuları ve Tipleri	1	1	0	100
Haritalarda Temel Kavramlar	1	0	0	0
Nüfus Piramitleri	1	0	0	0
İklim Elemanları / Sıcaklık	1	1	0	100
Su Kaynakları	1	0	1	0
Felsefe	0	0	0	0
MÖ 6. Yüzyıl - MS 2. Yüzyıl Filozoflarının Felsefi Görüşleri	1	1	0	100
Bilgi Felsefesi	1	1	0	100
MS 2. Yüzyıl - MS 15. Yüzyıl Filozoflarının Felsefi Görüşleri	1	0	1	0
MS 2. Yüzyıl - MS 15. Yüzyıl Felsefesinin Düşünce ve Argümanları	1	1	0	100
Felsefi Düşünce	1	1	0	100
Din Kült. ve Ahl. Bil.	0	0	0	0
ALLAH İNSAN İLİŞKİSİ	2	2	0	100
Din ve İslam	2	0	1	0
HZ. MUHAMMED VE GENÇLİK	1	1	0	100

	Soru	Doğru	Yanlış	Boş	Net	Başarı
Fizik	7	1	2	4	0,50	% 7
Kimya	7	2	1	4	1,75	% 25
Biyoloji	6	2	1	3	1,75	% 29
TYT Fen	20	5	4	11	4,00	% 20
Cevap Anahtarı	B	CBAEBADADCBABEACDBCBE				
Cevaplarınız		a d DAD e e C E				

	S	D	Y	B%
Fizik	0	0	0	0
Fiziksel Niceliklerin Sınıflandırılması	1	0	0	0
Düzgün Doğrusal Hareket Kavramları	1	0	1	0
İş, Enerji ve Güç	1	0	1	0
Katı, Sıvı, Gaz Basıncı	1	0	0	0
Mıknatıslar ve Manyetik Alan	1	0	0	0
Ses Dalgaları	1	0	0	0
Küresel Aynalar	1	1	0	100
Kimya	0	0	0	0
Kimya Uygulamalarında İş Sağlığı ve Güvenliği	1	1	0	100
Katman Elektron Dağılımı ve Periyodik Tabloda Yer Bulma	1	1	0	100
Güçlü Etkileşimler / Kovalent Bağ	1	0	0	0
Maddenin Fiziksel Hâlleri	1	0	1	0
Kimyasal Hesaplamalar / Sınırlayıcı Bileşen Hesaplamaları	1	0	0	0
Ayırma ve Saffaştırma Teknikleri	1	0	0	0
Asit ve Bazların Metallerle Tepkimeleri	1	0	0	0
Biyoloji	0	0	0	0
Karbohidratlar	1	0	0	0
Ekosistemde Madde ve Enerji Akışı	1	0	1	0
Farklı hücre türlerini karşılaştırır.	1	0	0	0
Mitotik evreyi açıklar ve bu evrede gerçekleşen olayları bilir.	1	1	0	100
Mantarlar	1	0	0	0
Soyağaçları (Otozomal)	1	1	0	100

AROMAT TYT 1



393,050

%

9,82

MANİSA / YUNUSEMRE
ÖZEL MANİSA KEP KİŞİSEL GELİŞİM KURSU

12A - 12018
BURAK KAYGISIZ



1. Öğrenci

Sizin yeriniz
(649.)

Sonuncu Öğrenci

Soru

Doğru

Yanlış

Boş

Net

Şube

Kurum

İlçe

İl

Genel

Öğrenci Sıra No

34

60

123

140

649

% 9,82

Sınava Katılan Öğrenci Sayısı

113

358

935

1362

6609

	Soru	Doğru	Yanlış	Boş	Net	Başarı
TYT Türkçe	40	36	4	0	35,00	% 88
Cevap Anahtarı	B	ABBACBDBDADEBACADCBDEACAADBECEADBEDEEC				
Cevaplarınız		ABeACBDBDADEBdCADCBdCAADBECEADBEDEEd				

	S	D	Y	B%
Türkçe	0	0	0	0
Metne Sözcük Yerleştirme	1	1	0	100
Söz Öbeklerinde Anlam	1	1	0	100
Sözcükler Arası Anlam İlişkileri	1	0	1	0
Sözcükte Anlam	1	1	0	100
Cümleyi Yorumlama ve Açıklama	2	2	0	100
Parçadaki Cümlelerin İçerik ve Özellikleri	1	1	0	100
Çekim Ekleri ve Türleri	1	1	0	100
Ad Sözcük Türleri - Karma	1	1	0	100
Cümlelerin Ögeleri - Karma	1	1	0	100
Yazım Kuralları - Karma	1	1	0	100
Bitişik ve Ayrı Yazılan Kelimeler	1	1	0	100
Noktalama İşaretleri - Karma	1	0	1	0
Virgül	1	1	0	100
Paragrafı İkiye Ayırma	1	1	0	100
Cümlelerden Paragraf Oluşturma	1	1	0	100
Paragrafta Anlatım Akışını Bozan Cümle	1	1	0	100
Paragrafta Boş Bırakılan Yerleri Tamamlama	3	3	0	100
Paragrafın Yorumlanması	7	6	1	86
Paragrafta Yardımcı Düşünceler	6	6	0	100
Anlatım Teknikleri	1	1	0	100
Bir Paragrafa Bağlı Çoklu Sorular	6	5	1	83

	Soru	Doğru	Yanlış	Boş	Net	Başarı
Matematik-1	30	23	5	2	21,75	% 73
Geometri	10	5	5	0	3,75	% 38
TYT Matematik	40	28	10	2	25,50	% 64
Cevap Anahtarı	B	CBEDBDBDEAEBCDCDADADDEECABDDDBEDDACECCCB				
Cevaplarınız		CBEBABDEAEBCcDA DaEECABDDcEcDcCcCCcC				

	S	D	Y	B%
Matematik-1	0	0	0	0
Sayı kümelerini birbirleriyle ilişkilendirir.	7	5	2	71
Üslü ifadeleri içeren denklemleri çözer.	1	1	0	100
Kökü ifadeleri içeren denklemleri çözer.	1	1	0	100
Birinci dereceden bir bilinmeyenli denklem ve eşitsizliklerin çözüm kümelerini bulur.	1	1	0	100
Mutlak değer içeren birinci dereceden bir bilinmeyenli denklem ve eşitsizliklerin çözüm kümelerini bulur.	1	1	0	100
Kümelerde birleşim, kesişim, fark, tümeleme işlemleri yardımıyla problemler çözer.	2	1	0	50
Fonksiyonlarla ilgili problemler çözer.	1	1	0	100
Bileşik önermeyi örneklerde açıklar; ve, veya, ya da bağlaçları ile kurulan bileşik önermelerin özelliklerini ve De Morgan'ın kurallarıyla ilgili problemler çözer.	1	1	0	100
Verileri merkezî eğilim ve yayılım ölçülerini hesaplayarak yorumlar.	1	1	0	100
Tam sayılarda bölünebilme kurallarıyla ilgili problemler çözer.	1	1	0	100
Denklemler ve eşitsizlikler ile ilgili problemler çözer.	11	9	1	82
n çeşit nesne ile oluşturulabilecek r li dizilişlerin (permutasyonların) kaç farklı şekilde yapılabileceğini hesaplar.	1	1	0	100
Olasılık kavramı ile ilgili uygulamalar yapar.	1	0	1	0
Geometri	0	0	0	0
Üçgende Açılar	2	1	1	50
Dik Üçgen ve Pisagor Teoremi	1	0	1	0
Yamuk	1	1	0	100
Kare	2	1	1	50
Çokgenler	2	2	0	100
Prizmalar	2	0	2	0

	Soru	Doğru	Yanlış	Boş	Net	Başarı
Tarih-1	5	5	0	0	5,00	% 100
Coğrafya-1	5	4	1	0	3,75	% 75
Felsefe	5	2	3	0	1,25	% 25
Din Kült. ve Ahl. Bil.	5	4	1	0	3,75	% 75
Felsefe (Seçmeli)	5	0	0	5	0,00	% 0
TYT Sosyal	20	15	5	0	13,75	% 69
Cevap Anahtarı	B	CEE BBBDECADEBCAEDEACCCDABD				
Cevaplarınız		CEE BBdDECAaBbeEDEAbC				

	S	D	Y	B%
Tarih-1	0	0	0	0
İslamiyet öncesi dönemde Türklerin yaşadığı coğrafyalar ile hayat tarzları arasındaki ilişkiyi analiz eder.	1	1	0	100
Hz. Muhammed (s.a.v.) ve Dört Halife Dönemi'nde Müslümanların Arap Yarımadası ve çevresinde siyasi hâkimiyet kur	1	1	0	100
Büyük Selçuklu Devleti Dönemi'ndeki başlıca siyasi gelişmeleri Türk tarihi içerisindeki önemli bağlamlarda değerlendirir	1	1	0	100
Kuvayımilliyeh hareketinin oluşumundan Büyük Millet Meclisinin açılışına kadar olan süreçte meydana gelen gelişmeler	1	1	0	100
Çağdaşlaşan Türkiye'nin temeli olan Atatürk ilkelerini kavrar.	1	1	0	100
Coğrafya-1	0	0	0	0
Yerleşme Dokuları ve Tipleri	1	1	0	100
Haritalarda Temel Kavramlar	1	0	1	0
Nüfus Piramitleri	1	1	0	100
İklim Elemanları / Sıcaklık	1	1	0	100
Su Kaynakları	1	1	0	100
Felsefe	0	0	0	0
MÖ 6. Yüzyıl - MS 2. Yüzyıl Filozoflarının Felsefi Görüşleri	1	0	1	0
Bilgi Felsefesi	1	1	0	100
MS 2. Yüzyıl - MS 15. Yüzyıl Filozoflarının Felsefi Görüşleri	1	0	1	0
MS 2. Yüzyıl - MS 15. Yüzyıl Felsefesinin Düşünce ve Argümanları	1	0	1	0
Felsefi Düşünce	1	1	0	100
Din Kült. ve Ahl. Bil.	0	0	0	0
ALLAH İNSAN İLİŞKİSİ	2	2	0	100
Din ve İslam	2	1	1	50
HZ. MUHAMMED VE GENÇLİK	1	1	0	100

	Soru	Doğru	Yanlış	Boş	Net	Başarı
Fizik	7	4	2	1	3,50	% 50
Kimya	7	4	3	0	3,25	% 46
Biyoloji	6	4	2	0	3,50	% 58
TYT Fen	20	12	7	1	10,25	% 51
Cevap Anahtarı	B	CBAEBADADCBACBDCBCE				
Cevaplarınız		CBAb AeADadBbACaEcBE				

	S	D	Y	B%
Fizik	0	0	0	0
Fiziksel Niceliklerin Sınıflandırılması	1	1	0	100
Düzgün Doğrusal Hareket Kavramları	1	1	0	100
İş, Enerji ve Güç	1	1	0	100
Katı, Sıvı, Gaz Basıncı	1	0	1	0
Mıknatıslar ve Manyetik Alan	1	1	0	100
Ses Dalgaları	1	0	0	0
Küresel Aynalar	1	0	1	0
Kimya	0	0	0	0
Kimya Uygulamalarında İş Sağlığı ve Güvenliği	1	1	0	100
Katman Elektron Dağılımı ve Periyodik Tabloda Yer Bulma	1	1	0	100
Güçlü Etkileşimler / Kovalent Bağ	1	0	1	0
Maddenin Fiziksel Hâlleri	1	0	1	0
Kimyasal Hesaplamalar / Sınırlayıcı Bileşen Hesaplamaları	1	1	0	100
Ayırma ve Saffaştırma Teknikleri	1	0	1	0
Asit ve Bazların Metallerle Tepkimeleri	1	1	0	100
Biyoloji	0	0	0	0
Karbohidratlar	1	0	1	0
Ekosistemde Madde ve Enerji Akışı	1	1	0	100
Farklı hücre türlerini karşılaştırır.	1	0	1	0
Mitotik evreyi açıklar ve bu evrede gerçekleşen olayları bilir.	1	1	0	100
Mantarlar	1	1	0	100
Soyağaçları (Otozomal)	1	1	0	100

AROMAT TYT 1

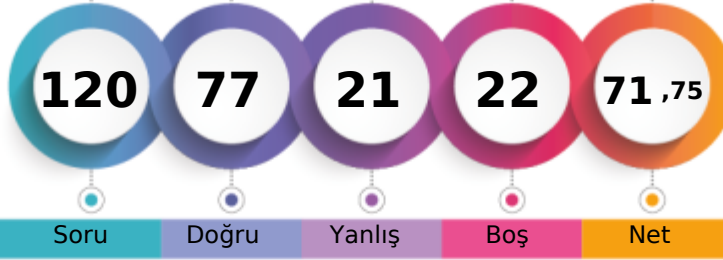

355,638 % 20,55

MANİSA / YUNUSEMRE
ÖZEL MANİSA KEP KİŞİSEL GELİŞİM KURSU12A - 0
ÇAĞAN AŞNAZ

1. Öğrenci

Sizin yeriniz
(1358.)

Sonuncu Öğrenci

Soru Doğru Yanlış Boş Net

Şube Kurum İlçe İl Genel

Öğrenci Sıra No 57 121 256 301 1358 % 20,55

Sınava Katılan Öğrenci Sayısı 113 358 935 1362 6609

	Soru	Doğru	Yanlış	Boş	Net	Başarı
TYT Türkçe	40	29	9	2	26,75	% 67
Cevap Anahtarı	B	ABBACBDBDADEBACADCBDEACAADBECEADBEDEEC				
Cevaplarınız		ABBACBDBBAD B CADCBADcAdAaCBeDCEBDEBdca				

	S	D	Y	B%
Türkçe	0	0	0	0
Metne Sözcük Yerleştirme	1	1	0	100
Söz Öbeklerinde Anlam	1	1	0	100
Sözcükler Arası Anlam İlişkileri	1	1	0	100
Sözcükte Anlam	1	1	0	100
Cümleyi Yorumlama ve Açıklama	2	2	0	100
Parçadaki Cümlelerin İçerik ve Özellikleri	1	1	0	100
Çekim Ekleri ve Türleri	1	1	0	100
Ad Sözlü Sözcükler - Karma	1	1	0	100
Cümlelerin Ögeleri - Karma	1	0	1	0
Yazım Kuralları - Karma	1	1	0	100
Bitişik ve Ayrı Yazılan Kelimeler	1	0	0	0
Noktalama İşaretleri - Karma	1	0	0	0
Virgül	1	1	0	100
Paragrafı İkiye Ayırma	1	1	0	100
Cümlelerden Paragraf Oluşturma	1	1	0	100
Paragrafta Anlatım Akışını Bozan Cümle	1	1	0	100
Paragrafta Boş Bırakılan Yerleri Tamamlama	3	3	0	100
Paragrafın Yorumlanması	7	5	2	71
Paragrafta Yardımcı Düşünceler	6	4	2	67
Anlatım Teknikleri	1	0	1	0
Bir Paragrafa Bağlı Çoklu Sorular	6	3	3	50

	Soru	Doğru	Yanlış	Boş	Net	Başarı
Matematik-1	30	16	3	11	15,25	% 51
Geometri	10	5	0	5	5,00	% 50
TYT Matematik	40	21	3	16	20,25	% 51
Cevap Anahtarı	B	CBEDBDBDEAEBCDCDADADDEECABDDDBEDDACECCCB				
Cevaplarınız		CBED BDE d D eD DDEb BDD B CCAB				

	S	D	Y	B%
Matematik-1	0	0	0	0
Sayı kümelerini birbirleriyle ilişkilendirir.	7	5	0	71
Üslü ifadeleri içeren denklemleri çözer.	1	1	0	100
Kökü ifadeleri içeren denklemleri çözer.	1	0	0	0
Birinci dereceden bir bilinmeyenli denklem ve eşitsizliklerin çözüm kümelerini bulur.	1	1	0	100
Mutlak değer içeren birinci dereceden bir bilinmeyenli denklem ve eşitsizliklerin çözüm kümelerini bulur.	1	0	0	0
Kümelerde birleşim, kesişim, fark, tümeleme işlemleri yardımıyla problemler çözer.	2	1	1	50
Fonksiyonlarla ilgili problemler çözer.	1	0	0	0
Bileşik önermeyi örneklerde açıklar; ve, veya, ya da bağlaçları ile kurulan bileşik önermelerin özelliklerini ve De Morgan'ı	1	1	0	100
Verileri merkezi eğilim ve yayılım ölçülerini hesaplayarak yorumlar.	1	0	0	0
Tam sayılarda bölünebilme kurallarıyla ilgili problemler çözer.	1	0	1	0
Denklemler ve eşitsizlikler ile ilgili problemler çözer.	11	6	1	55
n çeşit nesne ile oluşturulabilecek r li dizilişlerin (permütasyonların) kaç farklı şekilde yapılabileceğini hesaplar.	1	0	0	0
Olasılık kavramı ile ilgili uygulamalar yapar.	1	1	0	100
Geometri	0	0	0	0
Üçgende Açılar	2	1	0	50
Dik Üçgen ve Pisagor Teoremi	1	0	0	0
Yamuk	1	0	0	0
Kare	2	0	0	0
Çokgenler	2	2	0	100
Prizmalar	2	2	0	100

	Soru	Doğru	Yanlış	Boş	Net	Başarı
Tarih-1	5	3	2	0	2,50	% 50
Coğrafya-1	5	4	0	1	4,00	% 80
Felsefe	5	4	1	0	3,75	% 75
Din Küll. ve Ahl. Bil.	5	4	1	0	3,75	% 75
Felsefe (Seçmeli)	5	0	0	5	0,00	% 0
TYT Sosyal	20	15	4	1	14,00	% 70
Cevap Anahtarı	B	CEEBBDECAEDBCAEEDEACCCDABD				
Cevaplarınız		CEEac DECADBCeEDEAbC				

	S	D	Y	B%
Tarih-1	0	0	0	0
İslamiyet öncesi dönemde Türklerin yaşadığı coğrafyalar ile hayat tarzları arasındaki ilişkiyi analiz eder.	1	1	0	100
Hz. Muhammed (s.a.v.) ve Dört Halife Dönemi'nde Müslümanların Arap Yarımadası ve çevresinde siyasi hâkimiyet kur	1	1	0	100
Büyük Selçuklu Devleti Dönemi'ndeki başlıca siyasi gelişmeleri Türk tarihi içerisindeki önemi bağlamında değerlendirir	1	1	0	100
Kuvayımilliye hareketinin oluşumundan Büyük Millet Meclisinin açılışına kadar olan süreçte meydana gelen gelişmeler	1	0	1	0
Çağdaşlaşan Türkiye'nin temeli olan Atatürk ilkelerini kavrar.	1	0	1	0
Coğrafya-1	0	0	0	0
Yerleşme Dokuları ve Tipleri	1	1	0	100
Haritalarda Temel Kavramlar	1	0	0	0
Nüfus Piramitleri	1	1	0	100
İklim Elemanları / Sıcaklık	1	1	0	100
Su Kaynakları	1	1	0	100
Felsefe	0	0	0	0
MÖ 6. Yüzyıl - MS 2. Yüzyıl Filozoflarının Felsefi Görüşleri	1	1	0	100
Bilgi Felsefesi	1	1	0	100
MS 2. Yüzyıl - MS 15. Yüzyıl Filozoflarının Felsefi Görüşleri	1	0	1	0
MS 2. Yüzyıl - MS 15. Yüzyıl Felsefesinin Düşünce ve Argümanları	1	1	0	100
Felsefi Düşünce	1	1	0	100
Din Küll. ve Ahl. Bil.	0	0	0	0
ALLAH İNSAN İLİŞKİSİ	2	2	0	100
Din ve İslam	2	1	1	50
HZ. MUHAMMED VE GENÇLİK	1	1	0	100

	Soru	Doğru	Yanlış	Boş	Net	Başarı
Fizik	7	4	3	0	3,25	% 46
Kimya	7	4	1	2	3,75	% 54
Biyoloji	6	4	1	1	3,75	% 63
TYT Fen	20	12	5	3	10,75	% 54
Cevap Anahtarı	B	CBAEBADADCBACBACBCE				
Cevaplarınız		CBdDbAcAbC B ACDBb E				

	S	D	Y	B%
Fizik	0	0	0	0
Fiziksel Niceliklerin Sınıflandırılması	1	1	0	100
Düzgün Doğrusal Hareket Kavramları	1	1	0	100
İş, Enerji ve Güç	1	0	1	0
Katı, Sıvı, Gaz Basıncı	1	0	1	0
Mıknatıslar ve Manyetik Alan	1	1	0	100
Ses Dalgaları	1	1	0	100
Küresel Aynalar	1	0	1	0
Kimya	0	0	0	0
Kimya Uygulamalarında İş Sağlığı ve Güvenliği	1	1	0	100
Katman Elektron Dağılımı ve Periyodik Tabloda Yer Bulma	1	1	0	100
Güçlü Etkileşimler / Kovalent Bağ	1	0	0	0
Maddenin Fiziksel Hâlleri	1	0	0	0
Kimyasal Hesaplamalar / Sınırlayıcı Bileşen Hesaplamaları	1	1	0	100
Ayırma ve Saffaştırma Teknikleri	1	1	0	100
Asit ve Bazların Metallerle Tepkimeleri	1	1	0	100
Biyoloji	0	0	0	0
Karbohidratlar	1	1	0	100
Ekosistemde Madde ve Enerji Akışı	1	1	0	100
Farklı hücre türlerini karşılaştırır.	1	1	0	100
Mitotik evreyi açıklar ve bu evrede gerçekleşen olayları bilir.	1	1	0	100
Mantarlar	1	0	0	0
Soyağaçları (Otozomal)	1	0	1	0

AROMAT TYT 1

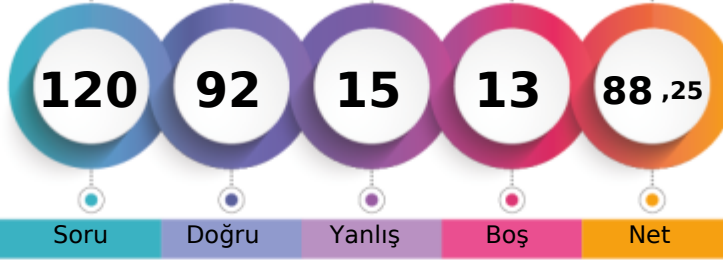

404,918 % 7,10

MANİSA / YUNUSEMRE
ÖZEL MANİSA KEP KİŞİSEL GELİŞİM KURSU12A - 12211
CAĞRI K* ÇAK

1. Öğrenci

Sizin yeriniz
(469.)

Sonuncu Öğrenci

Soru Doğru Yanlış Boş Net

Şube Kurum İlçe İl Genel

Öğrenci Sıra No 26 46 94 107 469 % 7,10

Sınava Katılan Öğrenci Sayısı 113 358 935 1362 6609

	Soru	Doğru	Yanlış	Boş	Net	Başarı
TYT Türkçe	40	34	5	1	32,75	% 82
Cevap Anahtarı	A ABBADBCBADDEABCADACBEDACAABDECAEDBEECDE					
Cevaplarınız	ABBADBC ADDEdBCADACBaDACAABBaEaAEDBEECbE					

	S	D	Y	B%
Türkçe	0	0	0	0
Metne Sözcük Yerleştirme	1	1	0	100
Söz Öbeklerinde Anlam	1	1	0	100
Sözcükler Arası Anlam İlişkileri	1	1	0	100
Sözcükte Anlam	1	1	0	100
Cümleli Yorumlama ve Açıklama	2	2	0	100
Parçadaki Cümlelerin İçerik ve Özellikleri	1	1	0	100
Çekim Ekleri ve Türleri	1	0	0	0
Ad Söylü Sözcükler - Karma	1	1	0	100
Cümlelerin Ögeleri - Karma	1	1	0	100
Yazım Kuralları - Karma	1	1	0	100
Bitişik ve Ayrı Yazılan Kelimeler	1	1	0	100
Noktalama İşaretleri - Karma	1	0	1	0
Virgül	1	1	0	100
Paragrafı İkiye Ayırma	1	1	0	100
Cümlelerden Paragraf Oluşturma	1	1	0	100
Paragrafta Anlatım Akışını Bozan Cümle	1	1	0	100
Paragrafta Boş Bırakılan Yerleri Tamamlama	3	3	0	100
Paragrafın Yorumlanması	7	6	1	86
Paragrafta Yardımcı Düşünceler	6	5	1	83
Anlatım Teknikleri	1	0	1	0
Bir Paragrafa Bağlı Çoklu Sorular	6	5	1	83

	Soru	Doğru	Yanlış	Boş	Net	Başarı
Matematik-1	30	24	2	4	23,50	% 78
Geometri	10	4	0	6	4,00	% 40
TYT Matematik	40	28	2	10	27,50	% 69
Cevap Anahtarı	A BCEBDBADAEEBDCADADEDDCABEDDEBDBACCCECCBA					
Cevaplarınız	BCEBDBdDeEEBDCCAD EDDCABED E DBA E					

	S	D	Y	B%
Matematik-1	0	0	0	0
Sayı kümelerini birbiriyle ilişkilendirir.	7	6	1	86
Üslü ifadeleri içeren denklemleri çözer.	1	1	0	100
Kökü ifadeleri içeren denklemleri çözer.	1	1	0	100
Birinci dereceden bir bilinmeyenli denklem ve eşitsizliklerin çözüm kümelerini bulur.	1	1	0	100
Mutlak değer içeren birinci dereceden bir bilinmeyenli denklem ve eşitsizliklerin çözüm kümelerini bulur.	1	0	1	0
Kümelerde birleşim, kesişim, fark, tümeleme işlemleri yardımıyla problemler çözer.	2	1	0	50
Fonksiyonlarla ilgili problemler çözer.	1	1	0	100
Bileşik önermeyi örneklerde açıklar; ve, veya, ya da bağlaçları ile kurulan bileşik önermelerin özelliklerini ve De Morgan'ın yasalarını açıklar.	1	1	0	100
Verileri merkezli eğilim ve yayılım ölçülerini hesaplayarak yorumlar.	1	1	0	100
Tam sayılarda bölünebilme kurallarıyla ilgili problemler çözer.	1	1	0	100
Denklemler ve eşitsizlikler ile ilgili problemler çözer.	11	9	0	82
n çeşit nesne ile oluşturulabilecek r li dizilişlerin (permütasyonların) kaç farklı şekilde yapılabileceğini hesaplar.	1	1	0	100
Olasılık kavramı ile ilgili uygulamalar yapar.	1	0	0	0
Geometri	0	0	0	0
Üçgende Açılar	2	2	0	100
Dik Üçgen ve Pisagor Teoremi	1	1	0	100
Yamuk	1	0	0	0
Kare	2	1	0	50
Çokgenler	2	0	0	0
Prizmalar	2	0	0	0

	Soru	Doğru	Yanlış	Boş	Net	Başarı
Tarih-1	5	3	2	0	2,50	% 50
Coğrafya-1	5	3	1	1	2,75	% 55
Felsefe	5	5	0	0	5,00	% 100
Din Küll. ve Ahl. Bil.	5	2	3	0	1,25	% 25
Felsefe (Seçmeli)	5	0	0	5	0,00	% 0
TYT Sosyal	20	13	6	1	11,50	% 58
Cevap Anahtarı	A ECEBDBEACDBACEDAECCBDACD					
Cevaplarınız	ECEAcD cACDBACEDbEbe					

	S	D	Y	B%
Tarih-1	0	0	0	0
İslamiyet öncesi dönemde Türklerin yaşadığı coğrafyalar ile hayat tarzları arasındaki ilişkiyi analiz eder.	1	1	0	100
Hz. Muhammed (s.a.v.) ve Dört Halife Dönemi'nde Müslümanların Arap Yarımadası ve çevresinde siyasi hâkimiyet kur	1	1	0	100
Büyük Selçuklu Devleti Dönemi'ndeki başlıca siyasi gelişmeleri Türk tarihi içerisindeki önemi bağlamında değerlendirir	1	1	0	100
Kuvayımilliye hareketinin oluşumundan Büyük Millet Meclisinin açılışına kadar olan süreçte meydana gelen gelişmeler	1	0	1	0
Çağdaşlaşan Türkiye'nin temeli olan Atatürk ilkelerini kavrar.	1	0	1	0
Coğrafya-1	0	0	0	0
Yerleşme Dokuları ve Tipleri	1	1	0	100
Haritalarda Temel Kavramlar	1	0	0	0
Nüfus Piramitleri	1	0	1	0
İklim Elemanları / Sıcaklık	1	1	0	100
Su Kaynakları	1	1	0	100
Felsefe	0	0	0	0
MÖ 6. Yüzyıl - MS 2. Yüzyıl Filozoflarının Felsefi Görüşleri	1	1	0	100
Bilgi Felsefesi	1	1	0	100
MS 2. Yüzyıl - MS 15. Yüzyıl Filozoflarının Felsefi Görüşleri	1	1	0	100
MS 2. Yüzyıl - MS 15. Yüzyıl Felsefesinin Düşünce ve Argümanları	1	1	0	100
Felsefi Düşünce	1	1	0	100
Din Küll. ve Ahl. Bil.	0	0	0	0
ALLAH İNSAN İLİŞKİSİ	2	2	0	100
Din ve İslam	2	0	2	0
HZ. MUHAMMED VE GENÇLİK	1	0	1	0

	Soru	Doğru	Yanlış	Boş	Net	Başarı
Fizik	7	5	2	0	4,50	% 64
Kimya	7	6	0	1	6,00	% 86
Biyoloji	6	6	0	0	6,00	% 100
TYT Fen	20	17	2	1	16,50	% 83
Cevap Anahtarı	A BCAEABDADEABCADCBEBC					
Cevaplarınız	BCAEdBbADEAB ADCBEBC					

	S	D	Y	B%
Fizik	0	0	0	0
Fiziksel Niceliklerin Sınıflandırılması	1	1	0	100
Düzgün Doğrusal Hareket Kavramları	1	1	0	100
İş, Enerji ve Güç	1	1	0	100
Katı, Sıvı, Gaz Basıncı	1	1	0	100
Mıknatıslar ve Manyetik Alan	1	0	1	0
Ses Dalgaları	1	1	0	100
Küresel Aynalar	1	0	1	0
Kimya	0	0	0	0
Kimya Uygulamalarında İş Sağlığı ve Güvenliği	1	1	0	100
Katman Elektron Dağılımı ve Periyodik Tabloda Yer Bulma	1	1	0	100
Güçlü Etkileşimler / Kovalent Bağ	1	1	0	100
Maddenin Fiziksel Hâlleri	1	1	0	100
Kimyasal Hesaplamalar / Sınırlayıcı Bileşen Hesaplamaları	1	1	0	100
Ayırma ve Saffaştırma Teknikleri	1	0	0	0
Asit ve Bazların Metallerle Tepkimeleri	1	1	0	100
Biyoloji	0	0	0	0
Karbohidratlar	1	1	0	100
Ekosistemde Madde ve Enerji Akışı	1	1	0	100
Farklı hücre türlerini karşılaştırır.	1	1	0	100
Mitotik evreyi açıklar ve bu evrede gerçekleşen olayları bilir.	1	1	0	100
Mantarlar	1	1	0	100
Soyağaçları (Otozomal)	1	1	0	100

AROMAT TYT 1

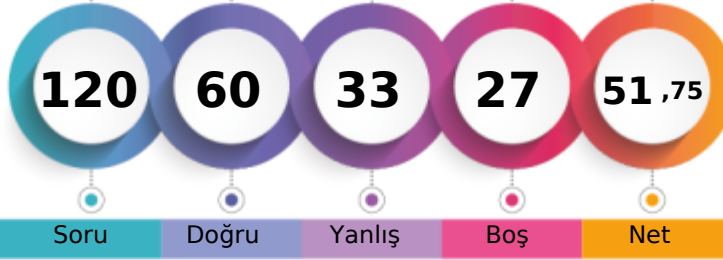

295,060 % 45,44

MANİSA / YUNUSEMRE
ÖZEL MANİSA KEP KİŞİSEL GELİŞİM KURSU12A - 12057
CEREN ER

1. Öğrenci

Sizin yeriniz
(3003.)

Sonuncu Öğrenci

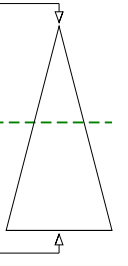

Soru Doğru Yanlış Boş Net

Şube Kurum İlçe İl Genel

Öğrenci Sıra No 93 230 517 662 3003 % 45,44

Sınava Katılan Öğrenci Sayısı 113 358 935 1362 6609

	Soru	Doğru	Yanlış	Boş	Net	Başarı
TYT Türkçe	40	30	10	0	27,50	% 69
Cevap Anahtarı	A	ABBADBCBADDEABCADACBEDACAABEBCAEDBEECDE				
Cevaplarınız		ABBAbCBCAaccEABCADcCBEDACAAbBcEdeEDBEEaDb				

	S	D	Y	B%
Türkçe	0	0	0	0
Metne Sözcük Yerleştirme	1	1	0	100
Söz Öbeklerinde Anlam	1	1	0	100
Sözcükler Arası Anlam İlişkileri	1	1	0	100
Sözcükte Anlam	1	1	0	100
Cümleli Yorumlama ve Açıklama	2	1	1	50
Parçadaki Cümlelerin İçerik ve Özellikleri	1	1	0	100
Çekim Ekleri ve Türleri	1	1	0	100
Ad Sözlü Sözcükler - Karma	1	1	0	100
Cümlelerin Ögeleri - Karma	1	0	1	0
Yazım Kuralları - Karma	1	0	1	0
Bitişik ve Ayrı Yazılan Kelimeler	1	1	0	100
Noktalama İşaretleri - Karma	1	1	0	100
Virgül	1	1	0	100
Paragrafı İkiye Ayırma	1	1	0	100
Cümlelerden Paragraf Oluşturma	1	1	0	100
Paragrafta Anlatım Akışını Bozan Cümle	1	1	0	100
Paragrafta Boş Bırakılan Yerleri Tamamlama	3	2	1	67
Paragrafın Yorumlanması	7	6	1	86
Paragrafta Yardımcı Düşünceler	6	4	2	67
Anlatım Teknikleri	1	0	1	0
Bir Paragrafa Bağlı Çoklu Sorular	6	4	2	67

	Soru	Doğru	Yanlış	Boş	Net	Başarı
Matematik-1	30	5	3	22	4,25	% 14
Geometri	10	5	0	5	5,00	% 50
TYT Matematik	40	10	3	27	9,25	% 23
Cevap Anahtarı	A	BCEBDBADAEEBDCADADEDDCABEDDEBDBACCCECBA				
Cevaplarınız		BCE c e E D d DBAC E				

	S	D	Y	B%
Matematik-1	0	0	0	0
Sayı kümelerini birbiriyle ilişkilendirir.	7	2	1	29
Üslü ifadeleri içeren denklemleri çözer.	1	1	0	100
Kökü ifadeleri içeren denklemleri çözer.	1	0	0	0
Birinci dereceden bir bilinmeyenli denklem ve eşitsizliklerin çözüm kümelerini bulur.	1	0	0	0
Mutlak değer içeren birinci dereceden bir bilinmeyenli denklem ve eşitsizliklerin çözüm kümelerini bulur.	1	0	1	0
Kümelerde birleşim, kesişim, fark, tümeleme işlemleri yardımıyla problemler çözer.	2	1	0	50
Fonksiyonlarla ilgili problemler çözer.	1	0	0	0
Bileşik önermeyi örneklerde açıklar; ve, veya, ya da bağlaçları ile kurulan bileşik önermelerin özelliklerini ve De Morgan'ı	1	1	0	100
Verileri merkezi eğilim ve yayılım ölçülerini hesaplayarak yorumlar.	1	0	0	0
Tam sayılarda bölünebilme kurallarıyla ilgili problemler çözer.	1	0	0	0
Denklemler ve eşitsizlikler ile ilgili problemler çözer.	11	0	1	0
n çeşit nesne ile oluşturulabilecek r li dizilişlerin (permütasyonların) kaç farklı şekilde yapılabileceğini hesaplar.	1	0	0	0
Olasılık kavramı ile ilgili uygulamalar yapar.	1	0	0	0
Geometri	0	0	0	0
Üçgende Açılar	2	2	0	100
Dik Üçgen ve Pisagor Teoremi	1	1	0	100
Yamuk	1	1	0	100
Kare	2	1	0	50
Çokgenler	2	0	0	0
Prizmalar	2	0	0	0

	Soru	Doğru	Yanlış	Boş	Net	Başarı
Tarih-1	5	1	4	0	0,00	% 0
Coğrafya-1	5	2	3	0	1,25	% 25
Felsefe	5	2	3	0	1,25	% 25
Din Küll. ve Ahl. Bil.	5	4	1	0	3,75	% 75
Felsefe (Seçmeli)	5	0	0	5	0,00	% 0
TYT Sosyal	20	9	11	0	6,25	% 31
Cevap Anahtarı	A	ECEBDBEACDBACEDAECCBDACD				
Cevaplarınız		bCaecDecAeaBeaEDAEbC				

	S	D	Y	B%
Tarih-1	0	0	0	0
İslamiyet öncesi dönemde Türklerin yaşadığı coğrafyalar ile hayat tarzları arasındaki ilişkiyi analiz eder.	1	0	1	0
Hz. Muhammed (s.a.v.) ve Dört Halife Dönemi'nde Müslümanların Arap Yarımadası ve çevresinde siyasi hâkimiyet kur	1	1	0	100
Büyük Selçuklu Devleti Dönemi'ndeki başlıca siyasi gelişmeleri Türk tarihi içerisindeki önemli bağlamında değerlendirir	1	0	1	0
Kuvayimilliyeh hareketinin oluşumundan Büyük Millet Meclisinin açılışına kadar olan süreçte meydana gelen gelişmeler	1	0	1	0
Çağdaşlaşan Türkiye'nin temeli olan Atatürk ilkelerini kavrar.	1	0	1	0
Coğrafya-1	0	0	0	0
Yerleşme Dokuları ve Tipleri	1	1	0	100
Haritalarda Temel Kavramlar	1	0	1	0
Nüfus Piramitleri	1	0	1	0
İklim Elemanları / Sıcaklık	1	1	0	100
Su Kaynakları	1	0	1	0
Felsefe	0	0	0	0
MÖ 6. Yüzyıl - MS 2. Yüzyıl Filozoflarının Felsefi Görüşleri	1	0	1	0
Bilgi Felsefesi	1	1	0	100
MS 2. Yüzyıl - MS 15. Yüzyıl Filozoflarının Felsefi Görüşleri	1	0	1	0
MS 2. Yüzyıl - MS 15. Yüzyıl Felsefesinin Düşünce ve Argümanları	1	0	1	0
Felsefi Düşünce	1	1	0	100
Din Küll. ve Ahl. Bil.	0	0	0	0
ALLAH İNSAN İLİŞKİSİ	2	2	0	100
Din ve İslam	2	1	1	50
HZ. MUHAMMED VE GENÇLİK	1	1	0	100

	Soru	Doğru	Yanlış	Boş	Net	Başarı
Fizik	7	2	5	0	0,75	% 11
Kimya	7	3	4	0	2,00	% 29
Biyoloji	6	6	0	0	6,00	% 100
TYT Fen	20	11	9	0	8,75	% 44
Cevap Anahtarı	A	BCAEABDADEABCADCBEBC				
Cevaplarınız		dbcEcBaeDEcdCcDCBEBC				

	S	D	Y	B%
Fizik	0	0	0	0
Fiziksel Niceliklerin Sınıflandırılması	1	0	1	0
Düzgün Doğrusal Hareket Kavramları	1	0	1	0
İş, Enerji ve Güç	1	0	1	0
Katı, Sıvı, Gaz Basıncı	1	1	0	100
Mıknatıslar ve Manyetik Alan	1	0	1	0
Ses Dalgaları	1	1	0	100
Küresel Aynalar	1	0	1	0
Kimya	0	0	0	0
Kimya Uygulamalarında İş Sağlığı ve Güvenliği	1	0	1	0
Katman Elektron Dağılımı ve Periyodik Tabloda Yer Bulma	1	1	0	100
Güçlü Etkileşimler / Kovalent Bağ	1	1	0	100
Maddenin Fiziksel Hâlleri	1	0	1	0
Kimyasal Hesaplamalar / Sınırlayıcı Bileşen Hesaplamaları	1	0	1	0
Ayırma ve Safaştırma Teknikleri	1	1	0	100
Asit ve Bazların Metallerle Tepkimeleri	1	0	1	0
Biyoloji	0	0	0	0
Karbohidratlar	1	1	0	100
Ekosistemde Madde ve Enerji Akışı	1	1	0	100
Farklı hücre türlerini karşılaştırır.	1	1	0	100
Mitotik evreyi açıklar ve bu evrede gerçekleşen olayları bilir.	1	1	0	100
Mantarlar	1	1	0	100
Soyağaçları (Otozomal)	1	1	0	100

AROMAT TYT 1

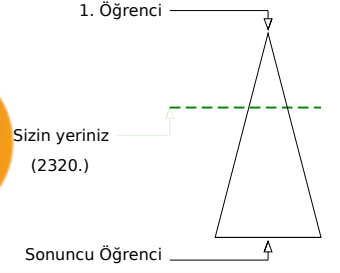
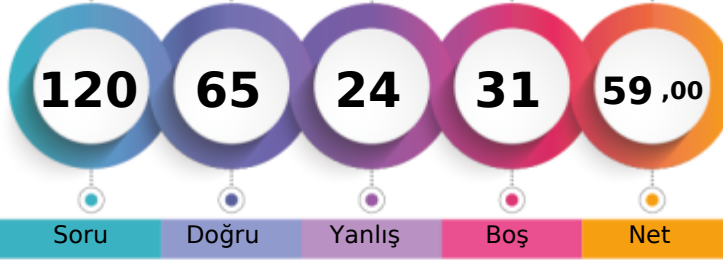

316,980 % 35,10

MANİSA / YUNUSEMRE
ÖZEL MANİSA KEP KİŞİSEL GELİŞİM KURSU12A - 12268
CEREN MALTA

Şube	Kurum	İlçe	İl	Genel
Öğrenci Sıra No	83	195	422	524
Sınava Katılan Öğrenci Sayısı	113	358	935	1362
				2320 % 35,10
				6609

	Soru	Doğru	Yanlış	Boş	Net	Başarı
TYT Türkçe	40	29	8	3	27,00	% 68
Cevap Anahtarı	A	ABBADBCBADDEABCADACBEDACAAEBDECAEDBEECDE				
Cevaplarınız		ABBADBDADDEdBC DACBE dCAAEEdb eaDBEEeaE				

	S	D	Y	B%
Türkçe	0	0	0	0
Metne Sözcük Yerleştirme	1	1	0	100
Söz Öbeklerinde Anlam	1	1	0	100
Sözcükler Arası Anlam İlişkileri	1	1	0	100
Sözcükte Anlam	1	1	0	100
Cümleyi Yorumlama ve Açıklama	2	2	0	100
Parçadaki Cümlelerin İçerik ve Özellikleri	1	0	1	0
Çekim Ekleri ve Türleri	1	1	0	100
Ad Sözlü Sözcükler - Karma	1	1	0	100
Cümlelerin Öğeleri - Karma	1	1	0	100
Yazım Kuralları - Karma	1	1	0	100
Bitişik ve Ayrı Yazılan Kelimeler	1	1	0	100
Noktalama İşaretleri - Karma	1	0	1	0
Virgül	1	1	0	100
Paragrafı İkiye Ayırma	1	1	0	100
Cümlelerden Paragraf Oluşturma	1	0	0	0
Paragrafta Anlatım Akışını Bozan Cümle	1	1	0	100
Paragrafta Boş Bırakılan Yerleri Tamamlama	3	3	0	100
Paragrafın Yorumlanması	7	5	1	71
Paragrafta Yardımcı Düşünceler	6	2	3	33
Anlatım Teknikleri	1	1	0	100
Bir Paragrafa Bağlı Çoklu Sorular	6	4	2	67

	Soru	Doğru	Yanlış	Boş	Net	Başarı
Matematik-1	30	11	7	12	9,25	% 31
Geometri	10	2	0	8	2,00	% 20
TYT Matematik	40	13	7	20	11,25	% 28
Cevap Anahtarı	A	BCEBDBADAEEBDCADADEDDCABEDDEBDBACCCECCBA				
Cevaplarınız		BCE ce DeE DC b cDDbAB D E				

	S	D	Y	B%
Matematik-1	0	0	0	0
Sayı kümelerini birbiriyle ilişkilendirir.	7	4	3	57
Üslü ifadeleri içeren denklemleri çözer.	1	1	0	100
Kökü ifadeleri içeren denklemleri çözer.	1	0	0	0
Birinci dereceden bir bilinmeyenli denklem ve eşitsizliklerin çözüm kümelerini bulur.	1	0	1	0
Mutlak değer içeren birinci dereceden bir bilinmeyenli denklem ve eşitsizliklerin çözüm kümelerini bulur.	1	0	0	0
Kümelerde birleşim, kesişim, fark, tümeleme işlemleri yardımıyla problemler çözer.	2	1	0	50
Fonksiyonlarla ilgili problemler çözer.	1	0	0	0
Bileşik önermeyi örneklerde açıklar; ve, veya, ya da bağlaçları ile kurulan bileşik önermelerin özelliklerini ve De Morgan'ı	1	1	0	100
Verileri merkezî eğilim ve yayılım ölçülerini hesaplayarak yorumlar.	1	0	0	0
Tam sayılarda bölünebilme kurallarıyla ilgili problemler çözer.	1	0	0	0
Denklemler ve eşitsizlikler ile ilgili problemler çözer.	11	4	3	36
n çeşit nesne ile oluşturulabilecek r li dizilişlerin (permütasyonların) kaç farklı şekilde yapılabileceğini hesaplar.	1	0	0	0
Olasılık kavramı ile ilgili uygulamalar yapar.	1	0	0	0
Geometri	0	0	0	0
Üçgende Açılar	2	1	0	50
Dik Üçgen ve Pisagor Teoremi	1	0	0	0
Yamuk	1	0	0	0
Kare	2	1	0	50
Çokgenler	2	0	0	0
Prizmalar	2	0	0	0

	Soru	Doğru	Yanlış	Boş	Net	Başarı
Tarih-1	5	3	2	0	2,50	% 50
Coğrafya-1	5	2	1	2	1,75	% 35
Felsefe	5	5	0	0	5,00	% 100
Din Küll. ve Ahl. Bil.	5	4	1	0	3,75	% 75
Felsefe (Seçmeli)	5	0	0	5	0,00	% 0
TYT Sosyal	20	14	4	2	13,00	% 65
Cevap Anahtarı	A	ECEBDBEACDBACEDAECCBDACD				
Cevaplarınız		ECEecD AeDBACEDAEbC				

	S	D	Y	B%
Tarih-1	0	0	0	0
İslamiyet öncesi dönemde Türklerin yaşadığı coğrafyalar ile hayat tarzları arasındaki ilişkiyi analiz eder.	1	1	0	100
Hz. Muhammed (s.a.v.) ve Dört Halife Dönemi'nde Müslümanların Arap Yarımadası ve çevresinde siyasi hâkimiyet kur	1	1	0	100
Büyük Selçuklu Devleti Dönemi'ndeki başlıca siyasi gelişmeleri Türk tarihi içerisindeki önemi bağlamında değerlendirir	1	1	0	100
Kuvayımilliyeh hareketinin oluşumundan Büyük Millet Meclisinin açılışına kadar olan süreçte meydana gelen gelişmeler	1	0	1	0
Çağdaşlaşan Türkiye'nin temeli olan Atatürk ilkelerini kavrar.	1	0	1	0
Coğrafya-1	0	0	0	0
Yerleşme Dokuları ve Tipleri	1	1	0	100
Haritalarda Temel Kavramlar	1	0	0	0
Nüfus Piramitleri	1	0	0	0
İklim Elemanları / Sıcaklık	1	1	0	100
Su Kaynakları	1	0	1	0
Felsefe	0	0	0	0
MÖ 6. Yüzyıl - MS 2. Yüzyıl Filozoflarının Felsefi Görüşleri	1	1	0	100
Bilgi Felsefesi	1	1	0	100
MS 2. Yüzyıl - MS 15. Yüzyıl Filozoflarının Felsefi Görüşleri	1	1	0	100
MS 2. Yüzyıl - MS 15. Yüzyıl Felsefesinin Düşünce ve Argümanları	1	1	0	100
Felsefi Düşünce	1	1	0	100
Din Küll. ve Ahl. Bil.	0	0	0	0
ALLAH İNSAN İLİŞKİSİ	2	2	0	100
Din ve İslam	2	1	1	50
HZ. MUHAMMED VE GENÇLİK	1	1	0	100

	Soru	Doğru	Yanlış	Boş	Net	Başarı
Fizik	7	3	2	2	2,50	% 36
Kimya	7	4	0	3	4,00	% 57
Biyoloji	6	2	3	1	1,25	% 21
TYT Fen	20	9	5	6	7,75	% 39
Cevap Anahtarı	A	BCAEABDADEABCADCBCBEC				
Cevaplarınız		BbA BeAD A C CeEca				

	S	D	Y	B%
Fizik	0	0	0	0
Fiziksel Niceliklerin Sınıflandırılması	1	1	0	100
Düzgün Doğrusal Hareket Kavramları	1	0	1	0
İş, Enerji ve Güç	1	1	0	100
Katı, Sıvı, Gaz Basıncı	1	0	0	0
Mıknatıslar ve Manyetik Alan	1	0	0	0
Ses Dalgaları	1	1	0	100
Küresel Aynalar	1	0	1	0
Kimya	0	0	0	0
Kimya Uygulamalarında İş Sağlığı ve Güvenliği	1	1	0	100
Katman Elektron Dağılımı ve Periyodik Tabloda Yer Bulma	1	1	0	100
Güçlü Etkileşimler / Kovalent Bağ	1	0	0	0
Maddenin Fiziksel Hâlleri	1	1	0	100
Kimyasal Hesaplamalar / Sınırlayıcı Bileşen Hesaplamaları	1	0	0	0
Ayırma ve Safaştırma Teknikleri	1	1	0	100
Asit ve Bazların Metallerle Tepkimeleri	1	0	0	0
Biyoloji	0	0	0	0
Karbohidratlar	1	0	0	0
Ekosistemde Madde ve Enerji Akışı	1	1	0	100
Farklı hücre türlerini karşılaştırır.	1	0	1	0
Mitotik evreyi açıklar ve bu evrede gerçekleşen olayları bilir.	1	1	0	100
Mantarlar	1	0	1	0
Soyağaçları (Otozomal)	1	0	1	0

AROMAT TYT 1



385,428 % 11,82

MANİSA / YUNUSEMRE
ÖZEL MANİSA KEP KİŞİSEL GELİŞİM KURSU

12A - 12281
CEYDANUR ŞENKUŞ

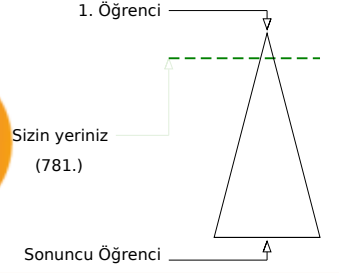
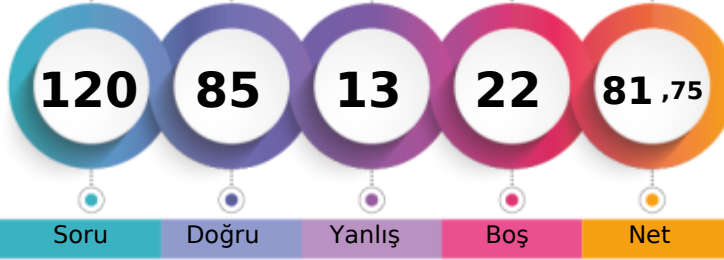

	Şube	Kurum	İlçe	İl	Genel
Öğrenci Sıra No	41	76	156	176	781 % 11,82
Sınava Katılan Öğrenci Sayısı	113	358	935	1362	6609

	Soru	Doğru	Yanlış	Boş	Net	Başarı
TYT Türkçe	40	32	5	3	30,75	% 77
Cevap Anahtarı	B	ABBACBDBDADEBACADCBDEACAADBECEADBEDEEC				
Cevaplarınız		ABBACBDBaAcEBAC DCABD AC ADBEEaEADBEDdEa				

	S	D	Y	B%
Türkçe	0	0	0	0
Metne Sözcük Yerleştirme	1	1	0	100
Söz Öbeklerinde Anlam	1	1	0	100
Sözcükler Arası Anlam İlişkileri	1	1	0	100
Sözcükte Anlam	1	1	0	100
Cümleli Yorumlama ve Açıklama	2	2	0	100
Parçadaki Cümlelerin İçerik ve Özellikleri	1	1	0	100
Çekim Ekleri ve Türleri	1	1	0	100
Ad Sözlü Sözcükler - Karma	1	1	0	100
Cümlelerin Öğeleri - Karma	1	0	1	0
Yazım Kuralları - Karma	1	0	1	0
Bitişik ve Ayrı Yazılan Kelimeler	1	1	0	100
Noktalama İşaretleri - Karma	1	1	0	100
Virgül	1	1	0	100
Paragrafı İkiye Ayırma	1	1	0	100
Cümlelerden Paragraf Oluşturma	1	0	0	0
Paragrafta Anlatım Akışını Bozan Cümle	1	1	0	100
Paragrafta Boş Bırakılan Yerleri Tamamlama	3	3	0	100
Paragrafın Yorumlanması	7	5	0	71
Paragrafta Yardımcı Düşünceler	6	5	1	83
Anlatım Teknikleri	1	1	0	100
Bir Paragrafa Bağlı Çoklu Sorular	6	4	2	67

	Soru	Doğru	Yanlış	Boş	Net	Başarı
Matematik-1	30	19	1	10	18,75	% 63
Geometri	10	7	0	3	7,00	% 70
TYT Matematik	40	26	1	13	25,75	% 64
Cevap Anahtarı	B	CBEDBDBAEBCECDADADDEECABDDDBEDDACECCCB				
Cevaplarınız		CBECBDBAEB D DA DD ABD BDACEC A				

	S	D	Y	B%
Matematik-1	0	0	0	0
Sayı kümelerini birbiriyle ilişkilendirir.	7	5	1	71
Üslü ifadeleri içeren denklemleri çözer.	1	1	0	100
Kökü ifadeleri içeren denklemleri çözer.	1	1	0	100
Birinci dereceden bir bilinmeyenli denklem ve eşitsizliklerin çözüm kümelerini bulur.	1	1	0	100
Mutlak değer içeren birinci dereceden bir bilinmeyenli denklem ve eşitsizliklerin çözüm kümelerini bulur.	1	1	0	100
Kümelerde birleşim, kesişim, fark, tümeleme işlemleri yardımıyla problemler çözer.	2	1	0	50
Fonksiyonlarla ilgili problemler çözer.	1	1	0	100
Bileşik önermeyi örneklerde açıklar; ve, veya, ya da bağlaçları ile kurulan bileşik önermelerin özelliklerini ve De Morgan'ı	1	1	0	100
Verileri merkezî eğilim ve yayılım ölçülerini hesaplayarak yorumlar.	1	0	0	0
Tam sayılarda bölünebilme kurallarıyla ilgili problemler çözer.	1	1	0	100
Denklemler ve eşitsizlikler ile ilgili problemler çözer.	11	6	0	55
n çeşit nesne ile oluşturulabilecek r li dizilişlerin (permütasyonların) kaç farklı şekilde yapılabileceğini hesaplar.	1	0	0	0
Olasılık kavramı ile ilgili uygulamalar yapar.	1	0	0	0
Geometri	0	0	0	0
Üçgende Açılar	2	2	0	100
Dik Üçgen ve Pisagor Teoremi	1	1	0	100
Yamuk	1	1	0	100
Kare	2	2	0	100
Çokgenler	2	0	0	0
Prizmalar	2	1	0	50

	Soru	Doğru	Yanlış	Boş	Net	Başarı
Tarih-1	5	4	1	0	3,75	% 75
Coğrafya-1	5	2	1	2	1,75	% 35
Felsefe	5	5	0	0	5,00	% 100
Din Küll. ve Ahl. Bil.	5	2	3	0	1,25	% 25
Felsefe (Seçmeli)	5	0	0	5	0,00	% 0
TYT Sosyal	20	13	5	2	11,75	% 59
Cevap Anahtarı	B	CEEBBBDECAEDBCAEDAEACCCDABD				
Cevaplarınız		CEEBCed C DBCAEDedbe				

	S	D	Y	B%
Tarih-1	0	0	0	0
İslamiyet öncesi dönemde Türklerin yaşadığı coğrafyalar ile hayat tarzları arasındaki ilişkiyi analiz eder.	1	1	0	100
Hz. Muhammed (s.a.v.) ve Dört Halife Dönemi'nde Müslümanların Arap Yarımadası ve çevresinde siyasi hâkimiyet kur	1	1	0	100
Büyük Selçuklu Devleti Dönemi'ndeki başlıca siyasi gelişmeleri Türk tarihi içerisindeki önemi bağlamında değerlendirir	1	1	0	100
Kuvayımilliyeh hareketinin oluşumundan Büyük Millet Meclisinin açılışına kadar olan süreçte meydana gelen gelişmeler	1	1	0	100
Çağdaşlaşan Türkiye'nin temeli olan Atatürk ilkelerini kavrar.	1	0	1	0
Coğrafya-1	0	0	0	0
Yerleşme Dokuları ve Tipleri	1	1	0	100
Haritalarda Temel Kavramlar	1	0	1	0
Nüfus Piramitleri	1	0	0	0
İklim Elemanları / Sıcaklık	1	0	0	0
Su Kaynakları	1	1	0	100
Felsefe	0	0	0	0
MÖ 6. Yüzyıl - MS 2. Yüzyıl Filozoflarının Felsefi Görüşleri	1	1	0	100
Bilgi Felsefesi	1	1	0	100
MS 2. Yüzyıl - MS 15. Yüzyıl Filozoflarının Felsefi Görüşleri	1	1	0	100
MS 2. Yüzyıl - MS 15. Yüzyıl Felsefesinin Düşünce ve Argümanları	1	1	0	100
Felsefi Düşünce	1	1	0	100
Din Küll. ve Ahl. Bil.	0	0	0	0
ALLAH İNSAN İLİŞKİSİ	2	2	0	100
Din ve İslam	2	0	2	0
HZ. MUHAMMED VE GENÇLİK	1	0	1	0

	Soru	Doğru	Yanlış	Boş	Net	Başarı
Fizik	7	6	0	1	6,00	% 86
Kimya	7	4	1	2	3,75	% 54
Biyoloji	6	4	1	1	3,75	% 63
TYT Fen	20	14	2	4	13,50	% 68
Cevap Anahtarı	B	CBAEBADADCBACBDCBCE				
Cevaplarınız		BAEBADADbAB CaBC E				

	S	D	Y	B%
Fizik	0	0	0	0
Fiziksel Niceliklerin Sınıflandırılması	1	1	0	100
Düzgün Doğrusal Hareket Kavramları	1	0	0	0
İş, Enerji ve Güç	1	1	0	100
Katı, Sıvı, Gaz Basıncı	1	1	0	100
Mıknatıslar ve Manyetik Alan	1	1	0	100
Ses Dalgaları	1	1	0	100
Küresel Aynalar	1	1	0	100
Kimya	0	0	0	0
Kimya Uygulamalarında İş Sağlığı ve Güvenliği	1	1	0	100
Katman Elektron Dağılımı ve Periyodik Tabloda Yer Bulma	1	1	0	100
Güçlü Etkileşimler / Kovalent Bağ	1	0	0	0
Maddenin Fiziksel Hâlleri	1	1	0	100
Kimyasal Hesaplamalar / Sınırlayıcı Bileşen Hesaplamaları	1	1	0	100
Ayırma ve Saffaştırma Teknikleri	1	0	1	0
Asit ve Bazların Metallerle Tepkimeleri	1	0	0	0
Biyoloji	0	0	0	0
Karbohidratlar	1	0	1	0
Ekosistemde Madde ve Enerji Akışı	1	1	0	100
Farklı hücre türlerini karşılaştırır.	1	1	0	100
Mitotik evreyi açıklar ve bu evrede gerçekleşen olayları bilir.	1	1	0	100
Mantarlar	1	0	0	0
Soyağaçları (Otozomal)	1	1	0	100

AROMAT TYT 1

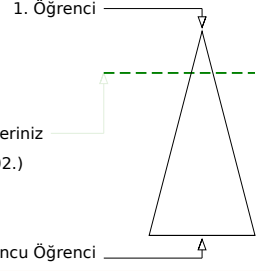
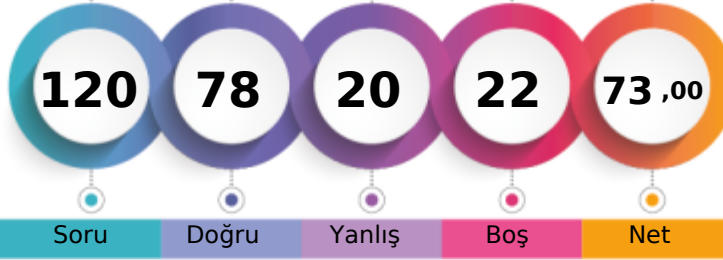

358,763 % 19,70

MANİSA / YUNUSEMRE
ÖZEL MANİSA KEP KİŞİSEL GELİŞİM KURSU12A - 12381
CEYLİN GÜRCAN

	Şube	Kurum	İlçe	İl	Genel
Öğrenci Sıra No	55	119	251	292	1302 % 19,70
Sınava Katılan Öğrenci Sayısı	113	358	935	1362	6609

	Soru	Doğru	Yanlış	Boş	Net	Başarı
TYT Türkçe	40	34	5	1	32,75	% 82
Cevap Anahtarı	A ABBADBCBADDEABCADACBEDACAAEBDECAEDBEECDE					
Cevaplarınız	ABBADaCBADDEABCADACBEDA AAEbCeBaEDBEECaa					

	S	D	Y	B%
Türkçe	0	0	0	0
Metne Sözcük Yerleştirme	1	1	0	100
Söz Öbeklerinde Anlam	1	1	0	100
Sözcükler Arası Anlam İlişkileri	1	1	0	100
Sözcükte Anlam	1	1	0	100
Cümleli Yorumlama ve Açıklama	2	1	1	50
Parçadaki Cümlelerin İçerik ve Özellikleri	1	1	0	100
Çekim Ekleri ve Türleri	1	1	0	100
Ad Soylu Sözcükler - Karma	1	1	0	100
Cümlelerin Ögeleri - Karma	1	1	0	100
Yazım Kuralları - Karma	1	1	0	100
Bitişik ve Ayrı Yazılan Kelimeler	1	1	0	100
Noktalama İşaretleri - Karma	1	1	0	100
Virgül	1	1	0	100
Paragrafı İkiye Ayırma	1	1	0	100
Cümlelerden Paragraf Oluşturma	1	1	0	100
Paragrafta Anlatım Akışını Bozan Cümle	1	1	0	100
Paragrafta Boş Bırakılan Yerleri Tamamlama	3	3	0	100
Paragrafın Yorumlanması	7	6	0	86
Paragrafta Yardımcı Düşünceler	6	5	1	83
Anlatım Teknikleri	1	0	1	0
Bir Paragrafa Bağlı Çoklu Sorular	6	4	2	67

	Soru	Doğru	Yanlış	Boş	Net	Başarı
Matematik-1	30	13	7	10	11,25	% 38
Geometri	10	1	0	9	1,00	% 10
TYT Matematik	40	14	7	19	12,25	% 31
Cevap Anahtarı	A BCEBDBADAEEBDCADADEDDCABEDDEBDBACCCECBA					
Cevaplarınız	BCE cBdDAEE d bDEDD Bc e aD					

	S	D	Y	B%
Matematik-1	0	0	0	0
Sayı kümelerini birbiriyle ilişkilendirir.	7	5	1	71
Üslü ifadeleri içeren denklemleri çözer.	1	1	0	100
Kökü ifadeleri içeren denklemleri çözer.	1	0	0	0
Birinci dereceden bir bilinmeyenli denklem ve eşitsizliklerin çözüm kümelerini bulur.	1	1	0	100
Mutlak değer içeren birinci dereceden bir bilinmeyenli denklem ve eşitsizliklerin çözüm kümelerini bulur.	1	0	1	0
Kümelerde birleşim, kesişim, fark, tümeleme işlemleri yardımıyla problemler çözer.	2	2	0	100
Fonksiyonlarla ilgili problemler çözer.	1	0	0	0
Bileşik önermeyi örneklerde açıklar; ve, veya, ya da bağlaçları ile kurulan bileşik önermelerin özelliklerini ve De Morgan'ın kurallarıyla ilişkilerini açıklar.	1	0	0	0
Verileri merkezî eğilim ve yayılım ölçülerini hesaplayarak yorumlar.	1	0	1	0
Tam sayılarda bölünebilme kurallarıyla ilgili problemler çözer.	1	0	0	0
Denklemler ve eşitsizlikler ile ilgili problemler çözer.	11	4	3	36
n çeşit nesne ile oluşturulabilecek r li dizilişlerin (permütasyonların) kaç farklı şekilde yapılabileceğini hesaplar.	1	0	0	0
Olasılık kavramı ile ilgili uygulamalar yapar.	1	0	1	0
Geometri	0	0	0	0
Üçgende Açılar	2	1	0	50
Dik Üçgen ve Pisagor Teoremi	1	0	0	0
Yamuk	1	0	0	0
Kare	2	0	0	0
Çokgenler	2	0	0	0
Prizmalar	2	0	0	0

	Soru	Doğru	Yanlış	Boş	Net	Başarı
Tarih-1	5	4	1	0	3,75	% 75
Coğrafya-1	5	3	1	1	2,75	% 55
Felsefe	5	4	1	0	3,75	% 75
Din Küll. ve Ahl. Bil.	5	4	1	0	3,75	% 75
Felsefe (Seçmeli)	5	0	0	5	0,00	% 0
TYT Sosyal	20	15	4	1	14,00	% 70
Cevap Anahtarı	A ECEBDBEACDBACEDAECCBDACD					
Cevaplarınız	ECEeBa EACDBAaEDAEBc					

	S	D	Y	B%
Tarih-1	0	0	0	0
İslamiyet öncesi dönemde Türklerin yaşadığı coğrafyalar ile hayat tarzları arasındaki ilişkiyi analiz eder.	1	1	0	100
Hz. Muhammed (s.a.v.) ve Dört Halife Dönemi'nde Müslümanların Arap Yarımadası ve çevresinde siyasi hâkimiyet kur	1	1	0	100
Büyük Selçuklu Devleti Dönemi'ndeki başlıca siyasi gelişmeleri Türk tarihi içerisindeki önemi bağlamında değerlendirir	1	1	0	100
Kuvayımilliyeh hareketinin oluşumundan Büyük Millet Meclisinin açılışına kadar olan süreçte meydana gelen gelişmeler	1	0	1	0
Çağdaşlaşan Türkiye'nin temeli olan Atatürk ilkelerini kavrar.	1	1	0	100
Coğrafya-1	0	0	0	0
Yerleşme Dokuları ve Tipleri	1	0	1	0
Haritalarda Temel Kavramlar	1	0	0	0
Nüfus Piramitleri	1	1	0	100
İklim Elemanları / Sıcaklık	1	1	0	100
Su Kaynakları	1	1	0	100
Felsefe	0	0	0	0
MÖ 6. Yüzyıl - MS 2. Yüzyıl Filozoflarının Felsefi Görüşleri	1	1	0	100
Bilgi Felsefesi	1	1	0	100
MS 2. Yüzyıl - MS 15. Yüzyıl Filozoflarının Felsefi Görüşleri	1	1	0	100
MS 2. Yüzyıl - MS 15. Yüzyıl Felsefesinin Düşünce ve Argümanları	1	0	1	0
Felsefi Düşünce	1	1	0	100
Din Küll. ve Ahl. Bil.	0	0	0	0
ALLAH İNSAN İLİŞKİSİ	2	2	0	100
Din ve İslam	2	1	1	50
HZ. MUHAMMED VE GENÇLİK	1	1	0	100

	Soru	Doğru	Yanlış	Boş	Net	Başarı
Fizik	7	4	3	0	3,25	% 46
Kimya	7	6	0	1	6,00	% 86
Biyoloji	6	5	1	0	4,75	% 79
TYT Fen	20	15	4	1	14,00	% 70
Cevap Anahtarı	A BCBAEABDAEABCADCBCEBC					
Cevaplarınız	BCcdABeAD ABCADCeEBC					

	S	D	Y	B%
Fizik	0	0	0	0
Fiziksel Niceliklerin Sınıflandırılması	1	1	0	100
Düzgün Doğrusal Hareket Kavramları	1	1	0	100
İş, Enerji ve Güç	1	0	1	0
Katı, Sıvı, Gaz Basıncı	1	0	1	0
Mıknatıslar ve Manyetik Alan	1	1	0	100
Ses Dalgaları	1	1	0	100
Küresel Aynalar	1	0	1	0
Kimya	0	0	0	0
Kimya Uygulamalarında İş Sağlığı ve Güvenliği	1	1	0	100
Katman Elektron Dağılımı ve Periyodik Tabloda Yer Bulma	1	1	0	100
Güçlü Etkileşimler / Kovalent Bağ	1	0	0	0
Maddenin Fiziksel Hâlleri	1	1	0	100
Kimyasal Hesaplamalar / Sınırlayıcı Bileşen Hesaplamaları	1	1	0	100
Ayırma ve Saffaştırma Teknikleri	1	1	0	100
Asit ve Bazların Metallerle Tepkimeleri	1	1	0	100
Biyoloji	0	0	0	0
Karbohidratlar	1	1	0	100
Ekosistemde Madde ve Enerji Akışı	1	1	0	100
Farklı hücre türlerini karşılaştırır.	1	0	1	0
Mitotik evreyi açıklar ve bu evrede gerçekleşen olayları bilir.	1	1	0	100
Mantarlar	1	1	0	100
Soyağaçları (Otozomal)	1	1	0	100

AROMAT TYT 1



441,493

%

1,48

MANİSA / YUNUSEMRE
ÖZEL MANİSA KEP KİŞİSEL GELİŞİM KURSU

12A - 0
CEYLİN KAHRAMAN

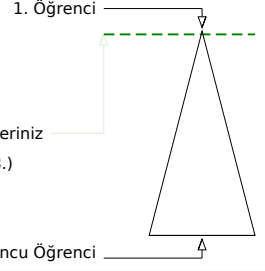
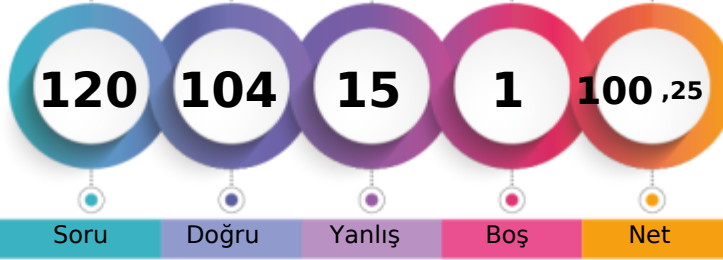

Şube	Kurum	İlçe	İl	Genel
Öğrenci Sıra No	12	15	29	33
Sınava Katılan Öğrenci Sayısı	113	358	935	1362
				6609
				% 1,48

	Soru	Doğru	Yanlış	Boş	Net	Başarı
TYT Türkçe	40	33	7	0	31,25	% 78
Cevap Anahtarı	A ABBADBCBADDEABCADACBEDACAAEBDECAEDBEECDE					
Cevaplarınız	ABeADaCBAbDEABCADAbBEDACAAEBDeaEDBEECDc					

	S	D	Y	B%
Türkçe	0	0	0	0
Metne Sözcük Yerleştirme	1	1	0	100
Söz Öbeklerinde Anlam	1	1	0	100
Sözcükler Arası Anlam İlişkileri	1	0	1	0
Sözcükte Anlam	1	1	0	100
Cümleli Yorumlama ve Açıklama	2	1	1	50
Parçadaki Cümlelerin İçerik ve Özellikleri	1	1	0	100
Çekim Ekleri ve Türleri	1	1	0	100
Ad Sözlü Sözcükler - Karma	1	1	0	100
Cümlelerin Ögeleri - Karma	1	0	1	0
Yazım Kuralları - Karma	1	1	0	100
Bitişik ve Ayrı Yazılan Kelimeler	1	1	0	100
Noktalama İşaretleri - Karma	1	1	0	100
Virgül	1	1	0	100
Paragrafı İkiye Ayırma	1	1	0	100
Cümlelerden Paragraf Oluşturma	1	1	0	100
Paragrafta Anlatım Akışını Bozan Cümle	1	1	0	100
Paragrafta Boş Bırakılan Yerleri Tamamlama	3	2	1	67
Paragrafın Yorumlanması	7	7	0	100
Paragrafta Yardımcı Düşünceler	6	4	2	67
Anlatım Teknikleri	1	1	0	100
Bir Paragrafa Bağlı Çoklu Sorular	6	5	1	83

	Soru	Doğru	Yanlış	Boş	Net	Başarı
Matematik-1	30	27	2	1	26,50	% 88
Geometri	10	10	0	0	10,00	% 100
TYT Matematik	40	37	2	1	36,50	% 91
Cevap Anahtarı	A BCEBDBADAEEBDCADADEDDCABEDDEBDBACCCECCBA					
Cevaplarınız	BCEBDBADAEEBDCADADEDDbAbBDD BDBACCCECCBA					

	S	D	Y	B%
Matematik-1	0	0	0	0
Sayı kümelerini birbiriyle ilişkilendirir.	7	7	0	100
Üslü ifadeleri içeren denklemleri çözer.	1	1	0	100
Kökü ifadeleri içeren denklemleri çözer.	1	1	0	100
Birinci dereceden bir bilinmeyenli denklem ve eşitsizliklerin çözüm kümelerini bulur.	1	1	0	100
Mutlak değer içeren birinci dereceden bir bilinmeyenli denklem ve eşitsizliklerin çözüm kümelerini bulur.	1	1	0	100
Kümelerde birleşim, kesişim, fark, tümeleme işlemleri yardımıyla problemler çözer.	2	2	0	100
Fonksiyonlarla ilgili problemler çözer.	1	1	0	100
Bileşik önermeyi örneklerde açıklar; ve, veya, ya da bağlaçları ile kurulan bileşik önermelerin özelliklerini ve De Morgan'ı	1	1	0	100
Verileri merkezî eğilim ve yayılım ölçülerini hesaplayarak yorumlar.	1	1	0	100
Tam sayılarda bölünebilme kurallarıyla ilgili problemler çözer.	1	1	0	100
Denklemler ve eşitsizlikler ile ilgili problemler çözer.	11	9	2	82
n çeşit nesne ile oluşturulabilecek r li dizilişlerin (permütasyonların) kaç farklı şekilde yapılabileceğini hesaplar.	1	0	0	0
Olasılık kavramı ile ilgili uygulamalar yapar.	1	1	0	100
Geometri	0	0	0	0
Üçgende Açılar	2	2	0	100
Dik Üçgen ve Pisagor Teoremi	1	1	0	100
Yamuk	1	1	0	100
Kare	2	2	0	100
Çokgenler	2	2	0	100
Prizmalar	2	2	0	100

	Soru	Doğru	Yanlış	Boş	Net	Başarı
Tarih-1	5	4	1	0	3,75	% 75
Coğrafya-1	5	4	1	0	3,75	% 75
Felsefe	5	3	2	0	2,50	% 50
Din Küll. ve Ahl. Bil.	5	3	2	0	2,50	% 50
Felsefe (Seçmeli)	5	0	0	5	0,00	% 0
TYT Sosyal	20	14	6	0	12,50	% 63
Cevap Anahtarı	A ECEBDBEACDBACEDAECCBDACD					
Cevaplarınız	ECEeBDeEACDBebEDAEbe					

	S	D	Y	B%
Tarih-1	0	0	0	0
İslamiyet öncesi dönemde Türklerin yaşadığı coğrafyalar ile hayat tarzları arasındaki ilişkiyi analiz eder.	1	1	0	100
Hz. Muhammed (s.a.v.) ve Dört Halife Dönemi'nde Müslümanların Arap Yarımadası ve çevresinde siyasi hâkimiyet kur	1	1	0	100
Büyük Selçuklu Devleti Dönemi'ndeki başlıca siyasi gelişmeleri Türk tarihi içerisindeki önemi bağlamında değerlendirir	1	1	0	100
Kuvayımilliyeh hareketinin oluşumundan Büyük Millet Meclisinin açılışına kadar olan süreçte meydana gelen gelişmeler	1	0	1	0
Çağdaşlaşan Türkiye'nin temeli olan Atatürk ilkelerini kavrar.	1	1	0	100
Coğrafya-1	0	0	0	0
Yerleşme Dokuları ve Tipleri	1	1	0	100
Haritalarda Temel Kavramlar	1	0	1	0
Nüfus Piramitleri	1	1	0	100
İklim Elemanları / Sıcaklık	1	1	0	100
Su Kaynakları	1	1	0	100
Felsefe	0	0	0	0
MÖ 6. Yüzyıl - MS 2. Yüzyıl Filozoflarının Felsefi Görüşleri	1	1	0	100
Bilgi Felsefesi	1	1	0	100
MS 2. Yüzyıl - MS 15. Yüzyıl Filozoflarının Felsefi Görüşleri	1	0	1	0
MS 2. Yüzyıl - MS 15. Yüzyıl Felsefesinin Düşünce ve Argümanları	1	0	1	0
Felsefi Düşünce	1	1	0	100
Din Küll. ve Ahl. Bil.	0	0	0	0
ALLAH İNSAN İLİŞKİSİ	2	2	0	100
Din ve İslam	2	1	1	50
HZ. MUHAMMED VE GENÇLİK	1	0	1	0

	Soru	Doğru	Yanlış	Boş	Net	Başarı
Fizik	7	7	0	0	7,00	% 100
Kimya	7	7	0	0	7,00	% 100
Biyoloji	6	6	0	0	6,00	% 100
TYT Fen	20	20	0	0	20,00	% 100
Cevap Anahtarı	A BCAEABDADEABCADCBEBC					
Cevaplarınız	BCAEABDADEABCADCBEBC					

	S	D	Y	B%
Fizik	0	0	0	0
Fiziksel Niceliklerin Sınıflandırılması	1	1	0	100
Düzgün Doğrusal Hareket Kavramları	1	1	0	100
İş, Enerji ve Güç	1	1	0	100
Katı, Sıvı, Gaz Basıncı	1	1	0	100
Mıknatıslar ve Manyetik Alan	1	1	0	100
Ses Dalgaları	1	1	0	100
Küresel Aynalar	1	0	1	0
Kimya	0	0	0	0
Kimya Uygulamalarında İş Sağlığı ve Güvenliği	1	1	0	100
Katman Elektron Dağılımı ve Periyodik Tabloda Yer Bulma	1	1	0	100
Güçlü Etkileşimler / Kovalent Bağ	1	1	0	100
Maddenin Fiziksel Hâlleri	1	1	0	100
Kimyasal Hesaplamalar / Sınırlayıcı Bileşen Hesaplamaları	1	1	0	100
Ayırma ve Saffaştırma Teknikleri	1	1	0	100
Asit ve Bazların Metallerle Tepkimeleri	1	1	0	100
Biyoloji	0	0	0	0
Karbohidratlar	1	1	0	100
Ekosistemde Madde ve Enerji Akışı	1	1	0	100
Farklı hücre türlerini karşılaştırır.	1	1	0	100
Mitotik evreyi açıklar ve bu evrede gerçekleşen olayları bilir.	1	1	0	100
Mantarlar	1	1	0	100
Soyağaçları (Otozomal)	1	1	0	100

AROMAT TYT 1



458,175

%

0,51

MANİSA / YUNUSEMRE
ÖZEL MANİSA KEP KİŞİSEL GELİŞİM KURSU

12A - 12059
CEYLİN YÜCEL

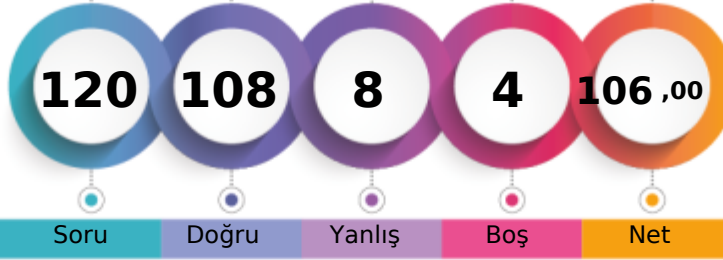

1. Öğrenci

Sizin yeriniz
(34.)

Sonuncu Öğrenci

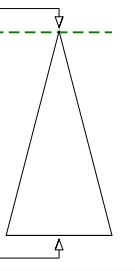

Soru Doğru Yanlış Boş Net

Şube Kurum İlçe İl Genel

Öğrenci Sıra No 7 8 15 16 34 % 0,51

Sınava Katılan Öğrenci Sayısı 113 358 935 1362 6609

	Soru	Doğru	Yanlış	Boş	Net	Başarı
TYT Türkçe	40	37	2	1	36,50	% 91
Cevap Anahtarı	A ABBADBCBADDEABCADACBEDACAEBDECAEDBEECDE					
Cevaplarınız	ABBADBCBADDEABCADACBEDACAEBDEaAEDBEEaD					

	S	D	Y	B%
Türkçe	0	0	0	0
Metne Sözcük Yerleştirme	1	1	0	100
Söz Öbeklerinde Anlam	1	1	0	100
Sözcükler Arası Anlam İlişkileri	1	1	0	100
Sözcükte Anlam	1	1	0	100
Cümleli Yorumlama ve Açıklama	2	2	0	100
Parçadaki Cümlelerin İçerik ve Özellikleri	1	1	0	100
Çekim Ekleri ve Türleri	1	1	0	100
Ad Sözlü Sözcükler - Karma	1	1	0	100
Cümlelerin Ögeleri - Karma	1	1	0	100
Yazım Kuralları - Karma	1	1	0	100
Bitişik ve Ayrı Yazılan Kelimeler	1	1	0	100
Noktalama İşaretleri - Karma	1	1	0	100
Virgül	1	1	0	100
Paragrafı İkiye Ayırma	1	1	0	100
Cümlelerden Paragraf Oluşturma	1	1	0	100
Paragrafta Anlatım Akışını Bozan Cümle	1	1	0	100
Paragrafta Boş Bırakılan Yerleri Tamamlama	3	3	0	100
Paragrafın Yorumlanması	7	7	0	100
Paragrafta Yardımcı Düşünceler	6	5	1	83
Anlatım Teknikleri	1	1	0	100
Bir Paragrafa Bağlı Çoklu Sorular	6	4	1	67

	Soru	Doğru	Yanlış	Boş	Net	Başarı
Matematik-1	30	25	4	1	24,00	% 80
Geometri	10	8	0	2	8,00	% 80
TYT Matematik	40	33	4	3	32,00	% 80
Cevap Anahtarı	A BCEBDBADAEEBDCADADEDDCABEDDEBDBACCCECBA					
Cevaplarınız	BCEBDBADAEEBD CADcDcDDCABEDDcCDB C ECCBA					

	S	D	Y	B%
Matematik-1	0	0	0	0
Sayı kümelerini birbiriyle ilişkilendirir.	7	6	0	86
Üslü ifadeleri içeren denklemleri çözer.	1	1	0	100
Kökü ifadeleri içeren denklemleri çözer.	1	1	0	100
Birinci dereceden bir bilinmeyenli denklem ve eşitsizliklerin çözüm kümelerini bulur.	1	1	0	100
Mutlak değer içeren birinci dereceden bir bilinmeyenli denklem ve eşitsizliklerin çözüm kümelerini bulur.	1	1	0	100
Kümelerde birleşim, kesişim, fark, tümeleme işlemleri yardımıyla problemler çözer.	2	2	0	100
Fonksiyonlarla ilgili problemler çözer.	1	1	0	100
Bileşik önermeyi örneklerde açıklar; ve, veya, ya da bağlaçları ile kurulan bileşik önermelerin özelliklerini ve De Morgan'ın yasalarını açıklar.	1	1	0	100
Verileri merkezi eğilim ve yayılım ölçülerini hesaplayarak yorumlar.	1	1	0	100
Tam sayılarda bölünebilme kurallarıyla ilgili problemler çözer.	1	1	0	100
Denklemler ve eşitsizlikler ile ilgili problemler çözer.	11	9	2	82
n çeşit nesne ile oluşturulabilecek r li dizilişlerin (permütasyonların) kaç farklı şekilde yapılabileceğini hesaplar.	1	0	1	0
Olasılık kavramı ile ilgili uygulamalar yapar.	1	0	1	0
Geometri	0	0	0	0
Üçgende Açılar	2	2	0	100
Dik Üçgen ve Pisagor Teoremi	1	0	0	0
Yamuk	1	1	0	100
Kare	2	1	0	50
Çokgenler	2	2	0	100
Prizmalar	2	2	0	100

	Soru	Doğru	Yanlış	Boş	Net	Başarı
Tarih-1	5	5	0	0	5,00	% 100
Coğrafya-1	5	4	1	0	3,75	% 75
Felsefe	5	5	0	0	5,00	% 100
Din Küll. ve Ahl. Bil.	5	4	1	0	3,75	% 75
Felsefe (Seçmeli)	5	0	0	5	0,00	% 0
TYT Sosyal	20	18	2	0	17,50	% 88
Cevap Anahtarı	A ECEBDBEACDBACEDAECCBDACD					
Cevaplarınız	ECEBDBEACDBACEDAEbC					

	S	D	Y	B%
Tarih-1	0	0	0	0
İslamiyet öncesi dönemde Türklerin yaşadığı coğrafyalar ile hayat tarzları arasındaki ilişkiyi analiz eder.	1	1	0	100
Hız, Muhammed (s.a.v.) ve Dört Halife Dönemi'nde Müslümanların Arap Yarımadası ve çevresinde siyasi hâkimiyet kur	1	1	0	100
Büyük Selçuklu Devleti Dönemi'ndeki başlıca siyasi gelişmeleri Türk tarihi içerisindeki önemi bağlamında değerlendirir	1	1	0	100
Kuvayımilliyeh hareketinin oluşumundan Büyük Millet Meclisinin açılışına kadar olan süreçte meydana gelen gelişmeler	1	1	0	100
Çağdaşlaşan Türkiye'nin temeli olan Atatürk ilkelerini kavrar.	1	1	0	100
Coğrafya-1	0	0	0	0
Yerleşme Dokuları ve Tipleri	1	1	0	100
Haritalarda Temel Kavramlar	1	0	1	0
Nüfus Piramitleri	1	1	0	100
İklim Elemanları / Sıcaklık	1	1	0	100
Su Kaynakları	1	1	0	100
Felsefe	0	0	0	0
MÖ 6. Yüzyıl - MS 2. Yüzyıl Filozoflarının Felsefi Görüşleri	1	1	0	100
Bilgi Felsefesi	1	1	0	100
MS 2. Yüzyıl - MS 15. Yüzyıl Filozoflarının Felsefi Görüşleri	1	1	0	100
MS 2. Yüzyıl - MS 15. Yüzyıl Felsefesinin Düşünce ve Argümanları	1	1	0	100
Felsefi Düşünce	1	1	0	100
Din Küll. ve Ahl. Bil.	0	0	0	0
ALLAH İNSAN İLİŞKİSİ	2	2	0	100
Din ve İslam	2	1	1	50
HZ. MUHAMMED VE GENÇLİK	1	1	0	100

	Soru	Doğru	Yanlış	Boş	Net	Başarı
Fizik	7	7	0	0	7,00	% 100
Kimya	7	7	0	0	7,00	% 100
Biyoloji	6	6	0	0	6,00	% 100
TYT Fen	20	20	0	0	20,00	% 100
Cevap Anahtarı	A BCAEABDAEABCADCBEBEC					
Cevaplarınız	BCAEABDAEABCADCBEBEC					

	S	D	Y	B%
Fizik	0	0	0	0
Fiziksel Niceliklerin Sınıflandırılması	1	1	0	100
Düzgün Doğrusal Hareket Kavramları	1	1	0	100
İş, Enerji ve Güç	1	1	0	100
Katı, Sıvı, Gaz Basıncı	1	1	0	100
Mıknatıslar ve Manyetik Alan	1	1	0	100
Ses Dalgaları	1	1	0	100
Küresel Aynalar	1	0	1	0
Kimya	0	0	0	0
Kimya Uygulamalarında İş Sağlığı ve Güvenliği	1	1	0	100
Katman Elektron Dağılımı ve Periyodik Tabloda Yer Bulma	1	1	0	100
Güçlü Etkileşimler / Kovalent Bağ	1	1	0	100
Maddenin Fiziksel Hâlleri	1	1	0	100
Kimyasal Hesaplamalar / Sınırlayıcı Bileşen Hesaplamaları	1	1	0	100
Ayırma ve Safaştırma Teknikleri	1	1	0	100
Asit ve Bazların Metallerle Tepkimeleri	1	1	0	100
Biyoloji	0	0	0	0
Karbohidratlar	1	1	0	100
Ekosistemde Madde ve Enerji Akışı	1	1	0	100
Farklı hücre türlerini karşılaştırır.	1	1	0	100
Mitotik evreyi açıklar ve bu evrede gerçekleşen olayları bilir.	1	1	0	100
Mantarlar	1	1	0	100
Soyağaçları (Otozomal)	1	1	0	100

AROMAT TYT 1

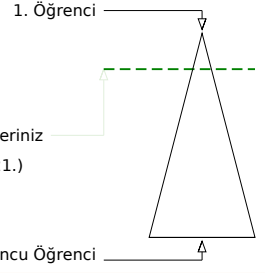

367,943 % 16,96

MANİSA / YUNUSEMRE
ÖZEL MANİSA KEP KİŞİSEL GELİŞİM KURSU12A - 0
DEFNE ERDEMGİL

Şube	Kurum	İlçe	İl	Genel
Öğrenci Sıra No	48	105	221	254
Sınava Katılan Öğrenci Sayısı	113	358	935	1362
				1121 % 16,96
				6609

	Soru	Doğru	Yanlış	Boş	Net	Başarı
TYT Türkçe	40	32	5	3	30,75	% 77
Cevap Anahtarı	B	ABBACBDBDADEBACADCBDEACAADBECEADBEDEEC				
Cevaplarınız		ABBACBDB	DEBACAeCABD	AdAADBEeAeEDBEDEEa		

	S	D	Y	B%
Türkçe	0	0	0	0
Metne Sözcük Yerleştirme	1	1	0	100
Söz Öbeklerinde Anlam	1	1	0	100
Sözcükler Arası Anlam İlişkileri	1	1	0	100
Sözcükte Anlam	1	1	0	100
Cümleyi Yorumlama ve Açıklama	2	2	0	100
Parçadaki Cümlelerin İçerik ve Özellikleri	1	1	0	100
Çekim Ekleri ve Türleri	1	1	0	100
Ad Sözlü Sözcükler - Karma	1	0	0	0
Cümlelerin Ögeleri - Karma	1	0	0	0
Yazım Kuralları - Karma	1	1	0	100
Bitişik ve Ayrı Yazılan Kelimeler	1	1	0	100
Noktalama İşaretleri - Karma	1	1	0	100
Virgül	1	1	0	100
Paragrafı İkiye Ayırma	1	1	0	100
Cümlelerden Paragraf Oluşturma	1	1	0	100
Paragrafta Anlatım Akışını Bozan Cümle	1	0	1	0
Paragrafta Boş Bırakılan Yerleri Tamamlama	3	3	0	100
Paragrafın Yorumlanması	7	5	1	71
Paragrafta Yardımcı Düşünceler	6	4	2	67
Anlatım Teknikleri	1	1	0	100
Bir Paragrafa Bağlı Çoklu Sorular	6	5	1	83

	Soru	Doğru	Yanlış	Boş	Net	Başarı
Matematik-1	30	16	4	10	15,00	% 50
Geometri	10	7	0	3	7,00	% 70
TYT Matematik	40	23	4	13	22,00	% 55
Cevap Anahtarı	B	CBEDBABDEAEBCDCDADADDEECABDDBEBDACECCCB				
Cevaplarınız		CBEa	ABaEeEBeDCDA	ADD E	B ACEC C B	

	S	D	Y	B%
Matematik-1	0	0	0	0
Sayı kümelerini birbiriyle ilişkilendirir.	7	3	4	43
Üslü ifadeleri içeren denklemleri çözer.	1	1	0	100
Kökü ifadeleri içeren denklemleri çözer.	1	0	0	0
Birinci dereceden bir bilinmeyenli denklem ve eşitsizliklerin çözüm kümelerini bulur.	1	1	0	100
Mutlak değer içeren birinci dereceden bir bilinmeyenli denklem ve eşitsizliklerin çözüm kümelerini bulur.	1	1	0	100
Kümelerde birleşim, kesişim, fark, tümeleme işlemleri yardımıyla problemler çözer.	2	1	0	50
Fonksiyonlarla ilgili problemler çözer.	1	1	0	100
Bileşik önermeyi örneklerde açıklar; ve, veya, ya da bağlaçları ile kurulan bileşik önermelerin özelliklerini ve De Morgan'ın kurallarıyla ilgili problemler çözer.	1	1	0	100
Verileri merkezi eğilim ve yayılım ölçülerini hesaplayarak yorumlar.	1	1	0	100
Tam sayılarda bölünebilme kurallarıyla ilgili problemler çözer.	1	1	0	100
Denklemler ve eşitsizlikler ile ilgili problemler çözer.	11	5	0	45
n çeşit nesne ile oluşturulabilecek r li dizilişlerin (permütasyonların) kaç farklı şekilde yapılabileceğini hesaplar.	1	0	0	0
Olasılık kavramı ile ilgili uygulamalar yapar.	1	0	0	0
Geometri	0	0	0	0
Üçgende Açılar	2	1	0	50
Dik Üçgen ve Pisagor Teoremi	1	1	0	100
Yamuk	1	1	0	100
Kare	2	2	0	100
Çokgenler	2	1	0	50
Prizmalar	2	1	0	50

	Soru	Doğru	Yanlış	Boş	Net	Başarı
Tarih-1	5	4	1	0	3,75	% 75
Coğrafya-1	5	3	2	0	2,50	% 50
Felsefe	5	5	0	0	5,00	% 100
Din Küll. ve Ahl. Bil.	5	2	2	1	1,50	% 30
Felsefe (Seçmeli)	5	0	0	5	0,00	% 0
TYT Sosyal	20	14	5	1	12,75	% 64
Cevap Anahtarı	B	CEE BBBDECADEBCAEDEACCCDABD				
Cevaplarınız		CEEeBeDECeDBCAEDEe e				

	S	D	Y	B%
Tarih-1	0	0	0	0
İslamiyet öncesi dönemde Türklerin yaşadığı coğrafyalar ile hayat tarzları arasındaki ilişkiyi analiz eder.	1	1	0	100
Hz. Muhammed (s.a.v.) ve Dört Halife Dönemi'nde Müslümanların Arap Yarımadası ve çevresinde siyasi hâkimiyet kur	1	1	0	100
Büyük Selçuklu Devleti Dönemi'ndeki başlıca siyasi gelişmeleri Türk tarihi içerisindeki önemi bağlamında değerlendirir	1	1	0	100
Kuvayımilliyeh hareketinin oluşumundan Büyük Millet Meclisinin açılışına kadar olan süreçte meydana gelen gelişmeler	1	0	1	0
Çağdaşlaşan Türkiye'nin temeli olan Atatürk ilkelerini kavrar.	1	1	0	100
Coğrafya-1	0	0	0	0
Yerleşme Dokuları ve Tipleri	1	1	0	100
Haritalarda Temel Kavramlar	1	0	1	0
Nüfus Piramitleri	1	1	0	100
İklim Elemanları / Sıcaklık	1	0	1	0
Su Kaynakları	1	1	0	100
Felsefe	0	0	0	0
MÖ 6. Yüzyıl - MS 2. Yüzyıl Filozoflarının Felsefi Görüşleri	1	1	0	100
Bilgi Felsefesi	1	1	0	100
MS 2. Yüzyıl - MS 15. Yüzyıl Filozoflarının Felsefi Görüşleri	1	1	0	100
MS 2. Yüzyıl - MS 15. Yüzyıl Felsefesinin Düşünce ve Argümanları	1	1	0	100
Felsefi Düşünce	1	1	0	100
Din Küll. ve Ahl. Bil.	0	0	0	0
ALLAH İNSAN İLİŞKİSİ	2	2	0	100
Din ve İslam	2	0	1	0
HZ. MUHAMMED VE GENÇLİK	1	0	1	0

	Soru	Doğru	Yanlış	Boş	Net	Başarı
Fizik	7	5	2	0	4,50	% 64
Kimya	7	3	3	1	2,25	% 32
Biyoloji	6	4	1	1	3,75	% 63
TYT Fen	20	12	6	2	10,50	% 53
Cevap Anahtarı	B	CBAEBADADCBACBDCBCE				
Cevaplarınız		CBAbcADAAeeAe	ACDBCC			

	S	D	Y	B%
Fizik	0	0	0	0
Fiziksel Niceliklerin Sınıflandırılması	1	1	0	100
Düzgün Doğrusal Hareket Kavramları	1	1	0	100
İş, Enerji ve Güç	1	1	0	100
Katı, Sıvı, Gaz Basıncı	1	0	1	0
Mıknatıslar ve Manyetik Alan	1	1	0	100
Ses Dalgaları	1	0	1	0
Küresel Aynalar	1	1	0	100
Kimya	0	0	0	0
Kimya Uygulamalarında İş Sağlığı ve Güvenliği	1	1	0	100
Katman Elektron Dağılımı ve Periyodik Tabloda Yer Bulma	1	0	1	0
Güçlü Etkileşimler / Kovalent Bağ	1	0	0	0
Maddenin Fiziksel Hâlleri	1	1	0	100
Kimyasal Hesaplamalar / Sınırlayıcı Bileşen Hesaplamaları	1	1	0	100
Ayırma ve Saffaştırma Teknikleri	1	0	1	0
Asit ve Bazların Metallerle Tepkimeleri	1	1	0	100
Biyoloji	0	0	0	0
Karbohidratlar	1	1	0	100
Ekosistemde Madde ve Enerji Akışı	1	1	0	100
Farklı hücre türlerini karşılaştırır.	1	1	0	100
Mitotik evreyi açıklar ve bu evrede gerçekleşen olayları bilir.	1	0	0	0
Mantarlar	1	0	1	0
Soyağaçları (Otozomal)	1	1	0	100

AROMAT TYT 1

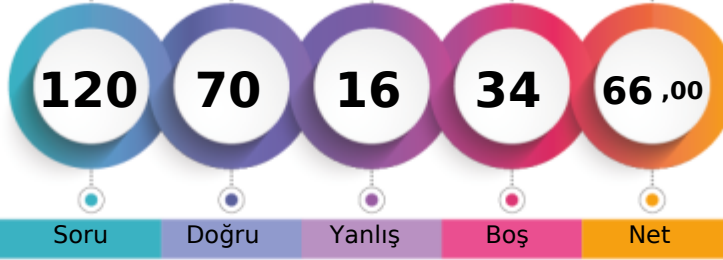

338,050 % 26,34

MANİSA / YUNUSEMRE
ÖZEL MANİSA KEP KİŞİSEL GELİŞİM KURSU12A - 16002
DOĞA ÖZ

1. Öğrenci

Sizin yeriniz
(1741.)

Sonuncu Öğrenci

Soru Doğru Yanlış Boş Net

Şube Kurum İlçe İl Genel

Öğrenci Sıra No 65 154 325 388 1741 % 26,34

Sınava Katılan Öğrenci Sayısı 113 358 935 1362 6609

	Soru	Doğru	Yanlış	Boş	Net	Başarı
TYT Türkçe	40	30	8	2	28,00	% 70
Cevap Anahtarı	B	ABBACBDBDADEBACADCBDEACAADBECEADBEDEEC				
Cevaplarınız		ABBACBDBBacEBAbADCABDaACAAb cCEeDBE EcC				

	S	D	Y	B%
Türkçe	0	0	0	0
Metne Sözcük Yerleştirme	1	1	0	100
Söz Öbeklerinde Anlam	1	1	0	100
Sözcükler Arası Anlam İlişkileri	1	1	0	100
Sözcükte Anlam	1	1	0	100
Cümleli Yorumlama ve Açıklama	2	2	0	100
Parçadaki Cümlelerin İçerik ve Özellikleri	1	1	0	100
Çekim Ekleri ve Türleri	1	1	0	100
Ad Sözlü Sözcükler - Karma	1	1	0	100
Cümlelerin Öğeleri - Karma	1	0	1	0
Yazım Kuralları - Karma	1	0	1	0
Bitişik ve Ayrı Yazılan Kelimeler	1	1	0	100
Noktalama İşaretleri - Karma	1	1	0	100
Virgül	1	1	0	100
Paragrafı İkiye Ayırma	1	0	1	0
Cümlelerden Paragraf Oluşturma	1	1	0	100
Paragrafta Anlatım Akışını Bozan Cümle	1	1	0	100
Paragrafta Boş Bırakılan Yerleri Tamamlama	3	3	0	100
Paragrafın Yorumlanması	7	5	1	71
Paragrafta Yardımcı Düşünceler	6	4	2	67
Anlatım Teknikleri	1	0	1	0
Bir Paragrafa Bağlı Çoklu Sorular	6	4	1	67

	Soru	Doğru	Yanlış	Boş	Net	Başarı
Matematik-1	30	12	2	16	11,50	% 38
Geometri	10	3	0	7	3,00	% 30
TYT Matematik	40	15	2	23	14,50	% 36
Cevap Anahtarı	B	CBEDBABDEAEBCDCDADADDEECABDDBEBDACECCCB				
Cevaplarınız		CBE e BD E CDC A D Cc BD C				

	S	D	Y	B%
Matematik-1	0	0	0	0
Sayı kümelerini birbiriyle ilişkilendirir.	7	4	0	57
Üslü ifadeleri içeren denklemleri çözer.	1	1	0	100
Kökü ifadeleri içeren denklemleri çözer.	1	0	1	0
Birinci dereceden bir bilinmeyenli denklem ve eşitsizliklerin çözüm kümelerini bulur.	1	1	0	100
Mutlak değer içeren birinci dereceden bir bilinmeyenli denklem ve eşitsizliklerin çözüm kümelerini bulur.	1	0	0	0
Kümelerde birleşim, kesişim, fark, toplama işlemleri yardımıyla problemler çözer.	2	1	0	50
Fonksiyonlarla ilgili problemler çözer.	1	0	0	0
Bileşik önermeyi örneklerde açıklar; ve, veya, ya da bağlaçları ile kurulan bileşik önermelerin özelliklerini ve De Morgan'ı	1	1	0	100
Verileri merkezi eğilim ve yayılım ölçülerini hesaplayarak yorumlar.	1	1	0	100
Tam sayılarda bölünebilme kurallarıyla ilgili problemler çözer.	1	1	0	100
Denklemler ve eşitsizlikler ile ilgili problemler çözer.	11	2	1	18
n çeşit nesne ile oluşturulabilecek r li dizilişlerin (permütasyonların) kaç farklı şekilde yapılabileceğini hesaplar.	1	0	0	0
Olasılık kavramı ile ilgili uygulamalar yapar.	1	0	0	0
Geometri	0	0	0	0
Üçgende Açılar	2	2	0	100
Dik Üçgen ve Pisagor Teoremi	1	0	0	0
Yamuk	1	1	0	100
Kare	2	0	0	0
Çokgenler	2	0	0	0
Prizmalar	2	0	0	0

	Soru	Doğru	Yanlış	Boş	Net	Başarı
Tarih-1	5	3	1	1	2,75	% 55
Coğrafya-1	5	3	1	1	2,75	% 55
Felsefe	5	5	0	0	5,00	% 100
Din Kült. ve Ahl. Bil.	5	4	1	0	3,75	% 75
Felsefe (Seçmeli)	5	0	0	5	0,00	% 0
TYT Sosyal	20	15	3	2	14,25	% 71
Cevap Anahtarı	B	CEE BBBDECADEBCEAEDEACCCDABD				
Cevaplarınız		CEEa BaE ADBCAEDEAbC				

	S	D	Y	B%
Tarih-1	0	0	0	0
İslamiyet öncesi dönemde Türklerin yaşadığı coğrafyalar ile hayat tarzları arasındaki ilişkiyi analiz eder.	1	1	0	100
Hz. Muhammed (s.a.v.) ve Dört Halife Dönemi'nde Müslümanların Arap Yarımadası ve çevresinde siyasi hâkimiyet kur	1	1	0	100
Büyük Selçuklu Devleti Dönemi'ndeki başlıca siyasi gelişmeleri Türk tarihi içerisindeki önemli bağlamında değerlendirir	1	1	0	100
Kuvayımilliye hareketinin oluşumundan Büyük Millet Meclisinin açılışına kadar olan süreçte meydana gelen gelişmeler	1	0	1	0
Çağdaşlaşan Türkiye'nin temeli olan Atatürk ilkelerini kavrar.	1	0	0	0
Coğrafya-1	0	0	0	0
Yerleşme Dokuları ve Tipleri	1	0	1	0
Haritalarda Temel Kavramlar	1	1	0	100
Nüfus Piramitleri	1	1	0	100
İklim Elemanları / Sıcaklık	1	1	0	100
Su Kaynakları	1	0	0	0
Felsefe	0	0	0	0
MÖ 6. Yüzyıl - MS 2. Yüzyıl Filozoflarının Felsefi Görüşleri	1	1	0	100
Bilgi Felsefesi	1	1	0	100
MS 2. Yüzyıl - MS 15. Yüzyıl Filozoflarının Felsefi Görüşleri	1	1	0	100
MS 2. Yüzyıl - MS 15. Yüzyıl Felsefesinin Düşünce ve Argümanları	1	1	0	100
Felsefi Düşünce	1	1	0	100
Din Kült. ve Ahl. Bil.	0	0	0	0
ALLAH İNSAN İLİŞKİSİ	2	2	0	100
Din ve İslam	2	1	1	50
HZ. MUHAMMED VE GENÇLİK	1	1	0	100

	Soru	Doğru	Yanlış	Boş	Net	Başarı
Fizik	7	2	2	3	1,50	% 21
Kimya	7	5	0	2	5,00	% 71
Biyoloji	6	3	1	2	2,75	% 46
TYT Fen	20	10	3	7	9,25	% 46
Cevap Anahtarı	B	CBAEBADADCBCEACDBCBE				
Cevaplarınız		aBAa ADCAB C B cE				

	S	D	Y	B%
Fizik	0	0	0	0
Fiziksel Niceliklerin Sınıflandırılması	1	1	0	100
Düzgün Doğrusal Hareket Kavramları	1	0	1	0
İş, Enerji ve Güç	1	1	0	100
Katı, Sıvı, Gaz Basıncı	1	0	1	0
Mıknatıslar ve Manyetik Alan	1	0	0	0
Ses Dalgaları	1	0	0	0
Küresel Aynalar	1	0	0	0
Kimya	0	0	0	0
Kimya Uygulamalarında İş Sağlığı ve Güvenliği	1	1	0	100
Katman Elektron Dağılımı ve Periyodik Tabloda Yer Bulma	1	1	0	100
Güçlü Etkileşimler / Kovalent Bağ	1	0	0	0
Maddenin Fiziksel Hâlleri	1	1	0	100
Kimyasal Hesaplamalar / Sınırlayıcı Bileşen Hesaplamaları	1	1	0	100
Ayırma ve Saffaştırma Teknikleri	1	1	0	100
Asit ve Bazların Metallerle Tepkimeleri	1	0	0	0
Biyoloji	0	0	0	0
Karbohidratlar	1	0	0	0
Ekosistemde Madde ve Enerji Akışı	1	1	0	100
Farklı hücre türlerini karşılaştırır.	1	1	0	100
Mitotik evreyi açıklar ve bu evrede gerçekleşen olayları bilir.	1	1	0	100
Mantarlar	1	0	1	0
Soyağaçları (Otozomal)	1	0	0	0

AROMAT TYT 1



294,728 % 45,67

MANİSA / YUNUSEMRE
ÖZEL MANİSA KEP KİŞİSEL GELİŞİM KURSU12A - 12128
DOĞAÇ MAZİ

1. Öğrenci

Sizin yeriniz
(3018.)

Sonuncu Öğrenci

Soru Doğru Yanlış Boş Net

Şube Kurum İlçe İl Genel

Öğrenci Sıra No 94 232 521 668 3018 % 45,67

Sınava Katılan Öğrenci Sayısı 113 358 935 1362 6609

	Soru	Doğru	Yanlış	Boş	Net	Başarı
TYT Türkçe	40	20	9	11	17,75	% 44
Cevap Anahtarı	B	ABBACBDBDADEBACADCBDEACAADBECEADBEDEEC				
Cevaplarınız		ABBACBba c bCADCAeDa CAADB c EeD E d				

	S	D	Y	B%
Türkçe	0	0	0	0
Metne Sözcük Yerleştirme	1	1	0	100
Söz Öbeklerinde Anlam	1	1	0	100
Sözcükler Arası Anlam İlişkileri	1	1	0	100
Sözcükte Anlam	1	1	0	100
Cümleli Yorumlama ve Açıklama	2	1	1	50
Parçadaki Cümlelerin İçerik ve Özellikleri	1	1	0	100
Çekim Ekleri ve Türleri	1	0	1	0
Ad Sözcük Türleri - Karma	1	0	0	0
Cümlelerin Öğeleri - Karma	1	0	0	0
Yazım Kuralları - Karma	1	0	1	0
Bitişik ve Ayrı Yazılan Kelimeler	1	0	0	0
Noktalama İşaretleri - Karma	1	0	1	0
Virgül	1	0	0	0
Paragrafı İkiye Ayırma	1	1	0	100
Cümlelerden Paragraf Oluşturma	1	1	0	100
Paragrafta Anlatım Akışını Bozan Cümle	1	1	0	100
Paragrafta Boş Bırakılan Yerleri Tamamlama	3	2	1	67
Paragrafın Yorumlanması	7	4	1	57
Paragrafta Yardımcı Düşünceler	6	3	2	50
Anlatım Teknikleri	1	1	0	100
Bir Paragrafa Bağlı Çoklu Sorular	6	1	1	17

	Soru	Doğru	Yanlış	Boş	Net	Başarı
Matematik-1	30	19	0	11	19,00	% 63
Geometri	10	1	1	8	0,75	% 8
TYT Matematik	40	20	1	19	19,75	% 49
Cevap Anahtarı	B	CBEDBABDEAEBCDCDADADDEECABDDBEBDACECCCB				
Cevaplarınız		CBEDBABDEAE B D DA D E A D Cd				

	S	D	Y	B%
Matematik-1	0	0	0	0
Sayı kümelerini birbiriyle ilişkilendirir.	7	6	0	86
Üslü ifadeleri içeren denklemleri çözer.	1	1	0	100
Kökü ifadeleri içeren denklemleri çözer.	1	1	0	100
Birinci dereceden bir bilinmeyenli denklem ve eşitsizliklerin çözüm kümelerini bulur.	1	1	0	100
Mutlak değer içeren birinci dereceden bir bilinmeyenli denklem ve eşitsizliklerin çözüm kümelerini bulur.	1	1	0	100
Kümelerde birleşim, kesişim, fark, tümeleme işlemleri yardımıyla problemler çözer.	2	1	0	50
Fonksiyonlarla ilgili problemler çözer.	1	1	0	100
Bileşik önermeyi örneklerde açıklar; ve, veya, ya da bağlaçları ile kurulan bileşik önermelerin özelliklerini ve De Morgan'ın yasalarını açıklar.	1	1	0	100
Verileri merkezi eğilim ve yayılım ölçülerini hesaplayarak yorumlar.	1	0	0	0
Tam sayılarda bölünebilme kurallarıyla ilgili problemler çözer.	1	1	0	100
Denklemler ve eşitsizlikler ile ilgili problemler çözer.	11	5	0	45
n çeşit nesne ile oluşturulabilecek r li dizilişlerin (permütasyonların) kaç farklı şekilde yapılabileceğini hesaplar.	1	0	0	0
Olasılık kavramı ile ilgili uygulamalar yapar.	1	0	0	0
Geometri	0	0	0	0
Üçgende Açılar	2	0	0	0
Dik Üçgen ve Pisagor Teoremi	1	0	0	0
Yamuk	1	1	0	100
Kare	2	0	0	0
Çokgenler	2	0	1	0
Prizmalar	2	0	0	0

	Soru	Doğru	Yanlış	Boş	Net	Başarı
Tarih-1	5	3	2	0	2,50	% 50
Coğrafya-1	5	2	1	2	1,75	% 35
Felsefe	5	1	0	4	1,00	% 20
Din Kült. ve Ahl. Bil.	5	2	0	3	2,00	% 40
Felsefe (Seçmeli)	5	0	0	5	0,00	% 0
TYT Sosyal	20	8	3	9	7,25	% 36
Cevap Anahtarı	B	CEEBBDECAEDBCAEEDEACCCDABD				
Cevaplarınız		CEEec D Ce E CC				

	S	D	Y	B%
Tarih-1	0	0	0	0
İslamiyet öncesi dönemde Türklerin yaşadığı coğrafyalar ile hayat tarzları arasındaki ilişkiyi analiz eder.	1	1	0	100
Hz. Muhammed (s.a.v.) ve Dört Halife Dönemi'nde Müslümanların Arap Yarımadası ve çevresinde siyasi hâkimiyet kur	1	1	0	100
Büyük Selçuklu Devleti Dönemi'ndeki başlıca siyasi gelişmeleri Türk tarihi içerisindeki önemi bağlamında değerlendirir	1	1	0	100
Kuvayimilliyeh hareketinin oluşumundan Büyük Millet Meclisinin açılışına kadar olan süreçte meydana gelen gelişmeler	1	0	1	0
Çağdaşlaşan Türkiye'nin temeli olan Atatürk ilkelerini kavrar.	1	0	1	0
Coğrafya-1	0	0	0	0
Yerleşme Dokuları ve Tipleri	1	1	0	100
Haritalarda Temel Kavramlar	1	0	0	0
Nüfus Piramitleri	1	0	0	0
İklim Elemanları / Sıcaklık	1	0	1	0
Su Kaynakları	1	1	0	100
Felsefe	0	0	0	0
MÖ 6. Yüzyıl - MS 2. Yüzyıl Filozoflarının Felsefi Görüşleri	1	0	0	0
Bilgi Felsefesi	1	0	0	0
MS 2. Yüzyıl - MS 15. Yüzyıl Filozoflarının Felsefi Görüşleri	1	0	0	0
MS 2. Yüzyıl - MS 15. Yüzyıl Felsefesinin Düşünce ve Argümanları	1	0	0	0
Felsefi Düşünce	1	1	0	100
Din Kült. ve Ahl. Bil.	0	0	0	0
ALLAH İNSAN İLİŞKİSİ	2	0	0	0
Din ve İslam	2	1	0	50
HZ. MUHAMMED VE GENÇLİK	1	1	0	100

	Soru	Doğru	Yanlış	Boş	Net	Başarı
Fizik	7	2	3	2	1,25	% 18
Kimya	7	3	1	3	2,75	% 39
Biyoloji	6	3	2	1	2,50	% 42
TYT Fen	20	8	6	6	6,50	% 33
Cevap Anahtarı	B	CBAEBADADCBACBACBDCBCE				
Cevaplarınız		C d acDA BcAe BCCe				

	S	D	Y	B%
Fizik	0	0	0	0
Fiziksel Niceliklerin Sınıflandırılması	1	0	0	0
Düzgün Doğrusal Hareket Kavramları	1	1	0	100
İş, Enerji ve Güç	1	0	1	0
Katı, Sıvı, Gaz Basıncı	1	0	0	0
Mıknatıslar ve Manyetik Alan	1	0	1	0
Ses Dalgaları	1	0	1	0
Küresel Aynalar	1	1	0	100
Kimya	0	0	0	0
Kimya Uygulamalarında İş Sağlığı ve Güvenliği	1	1	0	100
Katman Elektron Dağılımı ve Periyodik Tabloda Yer Bulma	1	0	0	0
Güçlü Etkileşimler / Kovalent Bağ	1	0	1	0
Maddenin Fiziksel Hâlleri	1	0	0	0
Kimyasal Hesaplamalar / Sınırlayıcı Bileşen Hesaplamaları	1	1	0	100
Ayırma ve Saffaştırma Teknikleri	1	0	0	0
Asit ve Bazların Metallerle Tepkimeleri	1	1	0	100
Biyoloji	0	0	0	0
Karbohidratlar	1	0	0	0
Ekosistemde Madde ve Enerji Akışı	1	0	1	0
Farklı hücre türlerini karşılaştırır.	1	1	0	100
Mitotik evreyi açıklar ve bu evrede gerçekleşen olayları bilir.	1	1	0	100
Mantarlar	1	0	1	0
Soyağaçları (Otozomal)	1	1	0	100

AROMAT TYT 1



462,963

%

0,41

MANİSA / YUNUSEMRE
ÖZEL MANİSA KEP KİŞİSEL GELİŞİM KURSU

12A - 12002
EFE ÖZGÜVEN

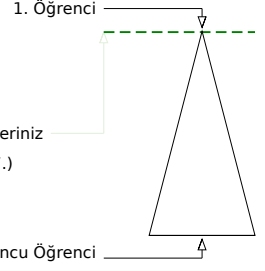

Şube	Kurum	İlçe	İl	Genel
Öğrenci Sıra No	6	7	13	14
Sınava Katılan Öğrenci Sayısı	113	358	935	1362
				27 % 0,41
				6609

	Soru	Doğru	Yanlış	Boş	Net	Başarı
TYT Türkçe	40	35	5	0	33,75	% 84
Cevap Anahtarı	B	ABBACBDBDADEBACADCBDEACAADBECEADBEDEEC				
Cevaplarınız		ABeACBbBaADEBACADCBDEACAdDBEECEADBEDdEC				

	S	D	Y	B%
Türkçe	0	0	0	0
Metne Sözcük Yerleştirme	1	1	0	100
Söz Öbeklerinde Anlam	1	1	0	100
Sözcükler Arası Anlam İlişkileri	1	0	1	0
Sözcükte Anlam	1	1	0	100
Cümleyi Yorumlama ve Açıklama	2	1	1	50
Parçadaki Cümlelerin İçerik ve Özellikleri	1	1	0	100
Çekim Ekleri ve Türleri	1	1	0	100
Ad Sözlü Sözcükler - Karma	1	1	0	100
Cümlelerin Ögeleri - Karma	1	0	1	0
Yazım Kuralları - Karma	1	1	0	100
Bitişik ve Ayrı Yazılan Kelimeler	1	1	0	100
Noktalama İşaretleri - Karma	1	1	0	100
Virgül	1	1	0	100
Paragrafı İkiye Ayırma	1	1	0	100
Cümlelerden Paragraf Oluşturma	1	1	0	100
Paragrafta Anlatım Akışını Bozan Cümle	1	1	0	100
Paragrafta Boş Bırakılan Yerleri Tamamlama	3	3	0	100
Paragrafın Yorumlanması	7	6	1	86
Paragrafta Yardımcı Düşünceler	6	6	0	100
Anlatım Teknikleri	1	1	0	100
Bir Paragrafa Bağlı Çoklu Sorular	6	5	1	83

	Soru	Doğru	Yanlış	Boş	Net	Başarı
Matematik-1	30	28	2	0	27,50	% 92
Geometri	10	10	0	0	10,00	% 100
TYT Matematik	40	38	2	0	37,50	% 94
Cevap Anahtarı	B	CBEDBDBAEBCECDADADDEECABDDDBEDDACECCCB				
Cevaplarınız		CBECBDBAEBCECDADADDEECABDDaEBDACECCCB				

	S	D	Y	B%
Matematik-1	0	0	0	0
Sayı kümelerini birbirleriyle ilişkilendirir.	7	6	1	86
Üslü ifadeleri içeren denklemleri çözer.	1	1	0	100
Kökü ifadeleri içeren denklemleri çözer.	1	1	0	100
Birinci dereceden bir bilinmeyenli denklem ve eşitsizliklerin çözüm kümelerini bulur.	1	1	0	100
Mutlak değer içeren birinci dereceden bir bilinmeyenli denklem ve eşitsizliklerin çözüm kümelerini bulur.	1	1	0	100
Kümelerde birleşim, kesişim, fark, tümeleme işlemleri yardımıyla problemler çözer.	2	2	0	100
Fonksiyonlarla ilgili problemler çözer.	1	1	0	100
Bileşik önermeyi örneklerde açıklar; ve, veya, ya da bağlaçları ile kurulan bileşik önermelerin özelliklerini ve De Morgan'ı	1	1	0	100
Verileri merkezi eğilim ve yayılım ölçülerini hesaplayarak yorumlar.	1	1	0	100
Tam sayılarda bölünebilme kurallarıyla ilgili problemler çözer.	1	1	0	100
Denklemler ve eşitsizlikler ile ilgili problemler çözer.	11	11	0	100
n çeşit nesne ile oluşturulabilecek r li dizilişlerin (permütasyonların) kaç farklı şekilde yapılabileceğini hesaplar.	1	1	0	100
Olasılık kavramı ile ilgili uygulamalar yapar.	1	0	1	0
Geometri	0	0	0	0
Üçgende Açılar	2	2	0	100
Dik Üçgen ve Pisagor Teoremi	1	1	0	100
Yamuk	1	1	0	100
Kare	2	2	0	100
Çokgenler	2	2	0	100
Prizmalar	2	2	0	100

	Soru	Doğru	Yanlış	Boş	Net	Başarı
Tarih-1	5	5	0	0	5,00	% 100
Coğrafya-1	5	5	0	0	5,00	% 100
Felsefe	5	4	1	0	3,75	% 75
Din Küll. ve Ahl. Bil.	5	5	0	0	5,00	% 100
Felsefe (Seçmeli)	5	0	0	5	0,00	% 0
TYT Sosyal	20	19	1	0	18,75	% 94
Cevap Anahtarı	B	CEE BBBDECADEBACAEDEACCCDABD				
Cevaplarınız		CEE BBBDECADBaAEDEACC				

	S	D	Y	B%
Tarih-1	0	0	0	0
İslamiyet öncesi dönemde Türklerin yaşadığı coğrafyalar ile hayat tarzları arasındaki ilişkiyi analiz eder.	1	1	0	100
Hz. Muhammed (s.a.v.) ve Dört Halife Dönemi'nde Müslümanların Arap Yarımadası ve çevresinde siyasi hâkimiyet kur	1	1	0	100
Büyük Selçuklu Devleti Dönemi'ndeki başlıca siyasi gelişmeleri Türk tarihi içerisindeki önemli bağlamında değerlendirir	1	1	0	100
Kuvayımilliye hareketinin oluşumundan Büyük Millet Meclisinin açılışına kadar olan süreçte meydana gelen gelişmeler	1	1	0	100
Çağdaşlaşan Türkiye'nin temeli olan Atatürk ilkelerini kavrar.	1	1	0	100
Coğrafya-1	0	0	0	0
Yerleşme Dokuları ve Tipleri	1	1	0	100
Haritalarda Temel Kavramlar	1	1	0	100
Nüfus Piramitleri	1	1	0	100
İklim Elemanları / Sıcaklık	1	1	0	100
Su Kaynakları	1	1	0	100
Felsefe	0	0	0	0
MÖ 6. Yüzyıl - MS 2. Yüzyıl Filozoflarının Felsefi Görüşleri	1	1	0	100
Bilgi Felsefesi	1	1	0	100
MS 2. Yüzyıl - MS 15. Yüzyıl Filozoflarının Felsefi Görüşleri	1	1	0	100
MS 2. Yüzyıl - MS 15. Yüzyıl Felsefesinin Düşünce ve Argümanları	1	0	1	0
Felsefi Düşünce	1	1	0	100
Din Küll. ve Ahl. Bil.	0	0	0	0
ALLAH İNSAN İLİŞKİSİ	2	2	0	100
Din ve İslam	2	2	0	100
HZ. MUHAMMED VE GENÇLİK	1	1	0	100

	Soru	Doğru	Yanlış	Boş	Net	Başarı
Fizik	7	6	1	0	5,75	% 82
Kimya	7	7	0	0	7,00	% 100
Biyoloji	6	5	1	0	4,75	% 79
TYT Fen	20	18	2	0	17,50	% 88
Cevap Anahtarı	B	CBAEBADADCBACBCE				
Cevaplarınız		CBAeBADADCBACCaBCBE				

	S	D	Y	B%
Fizik	0	0	0	0
Fiziksel Niceliklerin Sınıflandırılması	1	1	0	100
Düzgün Doğrusal Hareket Kavramları	1	1	0	100
İş, Enerji ve Güç	1	1	0	100
Katı, Sıvı, Gaz Basıncı	1	0	1	0
Mıknatıslar ve Manyetik Alan	1	1	0	100
Ses Dalgaları	1	1	0	100
Küresel Aynalar	1	1	0	100
Kimya	0	0	0	0
Kimya Uygulamalarında İş Sağlığı ve Güvenliği	1	1	0	100
Katman Elektron Dağılımı ve Periyodik Tabloda Yer Bulma	1	1	0	100
Güçlü Etkileşimler / Kovalent Bağ	1	1	0	100
Maddenin Fiziksel Hâlleri	1	1	0	100
Kimyasal Hesaplamalar / Sınırlayıcı Bileşen Hesaplamaları	1	1	0	100
Ayırma ve Saffaştırma Teknikleri	1	1	0	100
Asit ve Bazların Metallerle Tepkimeleri	1	1	0	100
Biyoloji	0	0	0	0
Karbohidratlar	1	0	1	0
Ekosistemde Madde ve Enerji Akışı	1	1	0	100
Farklı hücre türlerini karşılaştırır.	1	1	0	100
Mitotik evreyi açıklar ve bu evrede gerçekleşen olayları bilir.	1	1	0	100
Mantarlar	1	1	0	100
Soyağaçları (Otozomal)	1	1	0	100

AROMAT TYT 1



362,713 % 18,34

MANİSA / YUNUSEMRE
ÖZEL MANİSA KEP KİŞİSEL GELİŞİM KURSU

12A - 12120
EGEMEN SAVAŞÇIOĞLU

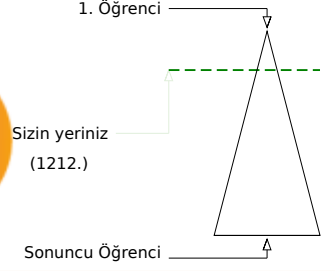
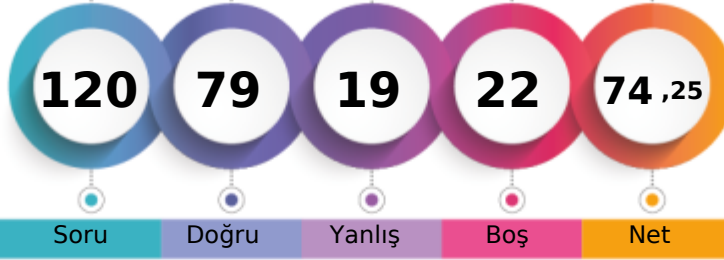

Şube	Kurum	İlçe	İl	Genel
Öğrenci Sıra No	51	111	235	272
Sınava Katılan Öğrenci Sayısı	113	358	935	1362
				1212 % 18,34
				6609

	Soru	Doğru	Yanlış	Boş	Net	Başarı
TYT Türkçe	40	33	7	0	31,25	% 78
Cevap Anahtarı	B	ABBACBDBDADEBACADCBDEACAADBECEADBEDEEC				
Cevaplarınız		ABBcCaDBDacEBdCADCBDEACAADBbEeEADBEDaEC				

	S	D	Y	B%
Türkçe	0	0	0	0
Metne Sözcük Yerleştirme	1	0	1	0
Söz Öbeklerinde Anlam	1	1	0	100
Sözcükler Arası Anlam İlişkileri	1	1	0	100
Sözcükte Anlam	1	1	0	100
Cümleli Yorumlama ve Açıklama	2	1	1	50
Parçadaki Cümlelerin İçerik ve Özellikleri	1	1	0	100
Çekim Ekleri ve Türleri	1	1	0	100
Ad Sözlü Sözcükler - Karma	1	1	0	100
Cümlelerin Öğeleri - Karma	1	1	0	100
Yazım Kuralları - Karma	1	0	1	0
Bitişik ve Ayrı Yazılan Kelimeler	1	1	0	100
Noktalama İşaretleri - Karma	1	0	1	0
Virgül	1	1	0	100
Paragrafı İkiye Ayırma	1	1	0	100
Cümlelerden Paragraf Oluşturma	1	1	0	100
Paragrafta Anlatım Akışını Bozan Cümle	1	1	0	100
Paragrafta Boş Bırakılan Yerleri Tamamlama	3	3	0	100
Paragrafın Yorumlanması	7	6	1	86
Paragrafta Yardımcı Düşünceler	6	5	1	83
Anlatım Teknikleri	1	1	0	100
Bir Paragrafa Bağlı Çoklu Sorular	6	5	1	83

	Soru	Doğru	Yanlış	Boş	Net	Başarı
Matematik-1	30	15	2	13	14,50	% 48
Geometri	10	6	0	4	6,00	% 60
TYT Matematik	40	21	2	17	20,50	% 51
Cevap Anahtarı	B	CBEDBDBDEAEBCDCDADADDEECABDDBEEDACECCCB				
Cevaplarınız		CBECB BDEAEB DCBa AD ACE CCA				

	S	D	Y	B%
Matematik-1	0	0	0	0
Sayı kümelerini birbirleriyle ilişkilendirir.	7	5	1	71
Üslü ifadeleri içeren denklemleri çözer.	1	1	0	100
Kökü ifadeleri içeren denklemleri çözer.	1	1	0	100
Birinci dereceden bir bilinmeyenli denklem ve eşitsizliklerin çözüm kümelerini bulur.	1	1	0	100
Mutlak değer içeren birinci dereceden bir bilinmeyenli denklem ve eşitsizliklerin çözüm kümelerini bulur.	1	0	0	0
Kümelerde birleşim, kesişim, fark, tümeleme işlemleri yardımıyla problemler çözer.	2	1	0	50
Fonksiyonlarla ilgili problemler çözer.	1	1	0	100
Bileşik önermeyi örneklerde açıklar; ve, veya, ya da bağlaçları ile kurulan bileşik önermelerin özelliklerini ve De Morgan'ın yasalarını açıklar.	1	1	0	100
Verileri merkezi eğilim ve yayılım ölçülerini hesaplayarak yorumlar.	1	1	0	100
Tam sayılarda bölünebilme kurallarıyla ilgili problemler çözer.	1	1	0	100
Denklemler ve eşitsizlikler ile ilgili problemler çözer.	11	2	1	18
n çeşit nesne ile oluşturulabilecek r li dizilişlerin (permütasyonların) kaç farklı şekilde yapılabileceğini hesaplar.	1	0	0	0
Olasılık kavramı ile ilgili uygulamalar yapar.	1	0	0	0
Geometri	0	0	0	0
Üçgende Açılar	2	0	0	0
Dik Üçgen ve Pisagor Teoremi	1	1	0	100
Yamuk	1	0	0	0
Kare	2	2	0	100
Çokgenler	2	2	0	100
Prizmalar	2	1	0	50

	Soru	Doğru	Yanlış	Boş	Net	Başarı
Tarih-1	5	2	3	0	1,25	% 25
Coğrafya-1	5	2	2	1	1,50	% 30
Felsefe	5	4	1	0	3,75	% 75
Din Küll. ve Ahl. Bil.	5	3	2	0	2,50	% 50
Felsefe (Seçmeli)	5	0	0	5	0,00	% 0
TYT Sosyal	20	11	8	1	9,00	% 45
Cevap Anahtarı	B	CEE BBBDECADEBACAEDEACCCDABD				
Cevaplarınız		dEEec DcCeaBCAeDEAbe				

	S	D	Y	B%
Tarih-1	0	0	0	0
İslamiyet öncesi dönemde Türklerin yaşadığı coğrafyalar ile hayat tarzları arasındaki ilişkiyi analiz eder.	1	1	0	100
Hz. Muhammed (s.a.v.) ve Dört Halife Dönemi'nde Müslümanların Arap Yarımadası ve çevresinde siyasi hâkimiyet kur	1	0	1	0
Büyük Selçuklu Devleti Dönemi'ndeki başlıca siyasi gelişmeleri Türk tarihi içerisindeki önemli bağlamında değerlendirir	1	1	0	100
Kuvayimilliyet hareketinin oluşumundan Büyük Millet Meclisinin açılışına kadar olan süreçte meydana gelen gelişmeler	1	0	1	0
Çağdaşlaşan Türkiye'nin temeli olan Atatürk ilkelerini kavrar.	1	0	1	0
Coğrafya-1	0	0	0	0
Yerleşme Dokuları ve Tipleri	1	1	0	100
Haritalarda Temel Kavramlar	1	0	0	0
Nüfus Piramitleri	1	0	1	0
İklim Elemanları / Sıcaklık	1	0	1	0
Su Kaynakları	1	1	0	100
Felsefe	0	0	0	0
MÖ 6. Yüzyıl - MS 2. Yüzyıl Filozoflarının Felsefi Görüşleri	1	0	1	0
Bilgi Felsefesi	1	1	0	100
MS 2. Yüzyıl - MS 15. Yüzyıl Filozoflarının Felsefi Görüşleri	1	1	0	100
MS 2. Yüzyıl - MS 15. Yüzyıl Felsefesinin Düşünce ve Argümanları	1	1	0	100
Felsefi Düşünce	1	1	0	100
Din Küll. ve Ahl. Bil.	0	0	0	0
ALLAH İNSAN İLİŞKİSİ	2	2	0	100
Din ve İslam	2	1	1	50
HZ. MUHAMMED VE GENÇLİK	1	0	1	0

	Soru	Doğru	Yanlış	Boş	Net	Başarı
Fizik	7	5	0	2	5,00	% 71
Kimya	7	6	0	1	6,00	% 86
Biyoloji	6	3	2	1	2,50	% 42
TYT Fen	20	14	2	4	13,50	% 68
Cevap Anahtarı	B	CBAEBADADCBACBACBDCBCE				
Cevaplarınız		CBAE DADCAB ACa CcE				

	S	D	Y	B%
Fizik	0	0	0	0
Fiziksel Niceliklerin Sınıflandırılması	1	1	0	100
Düzgün Doğrusal Hareket Kavramları	1	1	0	100
İş, Enerji ve Güç	1	1	0	100
Katı, Sıvı, Gaz Basıncı	1	1	0	100
Mıknatıslar ve Manyetik Alan	1	0	0	0
Ses Dalgaları	1	0	0	0
Küresel Aynalar	1	1	0	100
Kimya	0	0	0	0
Kimya Uygulamalarında İş Sağlığı ve Güvenliği	1	1	0	100
Katman Elektron Dağılımı ve Periyodik Tabloda Yer Bulma	1	1	0	100
Güçlü Etkileşimler / Kovalent Bağ	1	0	0	0
Maddenin Fiziksel Hâlleri	1	1	0	100
Kimyasal Hesaplamalar / Sınırlayıcı Bileşen Hesaplamaları	1	1	0	100
Ayırma ve Saffaştırma Teknikleri	1	1	0	100
Asit ve Bazların Metallerle Tepkimeleri	1	1	0	100
Biyoloji	0	0	0	0
Karbohidratlar	1	0	1	0
Ekosistemde Madde ve Enerji Akışı	1	1	0	100
Farklı hücre türlerini karşılaştırır.	1	0	0	0
Mitotik evreyi açıklar ve bu evrede gerçekleşen olayları bilir.	1	1	0	100
Mantarlar	1	0	1	0
Soyağaçları (Otozomal)	1	1	0	100

AROMAT TYT 1



437,723

%

1,89

MANİSA / YUNUSEMRE
ÖZEL MANİSA KEP KİŞİSEL GELİŞİM KURSU

12A - 12003
ELİF ÖZBEK

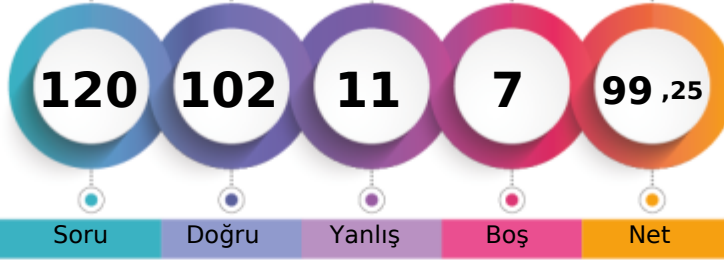

1. Öğrenci

Sizin yeriniz
(125.)

Sonuncu Öğrenci

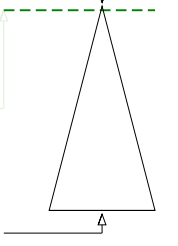

	Şube	Kurum	İlçe	İl	Genel
Öğrenci Sıra No	14	18	35	40	125 % 1,89
Sınava Katılan Öğrenci Sayısı	113	358	935	1362	6609

	Soru	Doğru	Yanlış	Boş	Net	Başarı
TYT Türkçe	40	37	3	0	36,25	% 91
Cevap Anahtarı	A ABBADBCBADDEABCADACBEDACAABDECAEDBEECDE					
Cevaplarınız	ABBADBBADDEABCADACBaDACAAbDECAEDBEECDE					

	S	D	Y	B%
Türkçe	0	0	0	0
Metne Sözcük Yerleştirme	1	1	0	100
Söz Öbeklerinde Anlam	1	1	0	100
Sözcükler Arası Anlam İlişkileri	1	1	0	100
Sözcükte Anlam	1	1	0	100
Cümleyi Yorumlama ve Açıklama	2	2	0	100
Parçadaki Cümlelerin İçerik ve Özellikleri	1	0	1	0
Çekim Ekleri ve Türleri	1	1	0	100
Ad Sözlü Sözcükler - Karma	1	1	0	100
Cümlelerin Öğeleri - Karma	1	1	0	100
Yazım Kuralları - Karma	1	1	0	100
Bitişik ve Ayrı Yazılan Kelimeler	1	1	0	100
Noktalama İşaretleri - Karma	1	1	0	100
Virgül	1	1	0	100
Paragrafı İkiye Ayırma	1	1	0	100
Cümlelerden Paragraf Oluşturma	1	1	0	100
Paragrafta Anlatım Akışını Bozan Cümle	1	1	0	100
Paragrafta Boş Bırakılan Yerleri Tamamlama	3	3	0	100
Paragrafın Yorumlanması	7	5	2	71
Paragrafta Yardımcı Düşünceler	6	6	0	100
Anlatım Teknikleri	1	1	0	100
Bir Paragrafa Bağlı Çoklu Sorular	6	6	0	100

	Soru	Doğru	Yanlış	Boş	Net	Başarı
Matematik-1	30	26	1	3	25,75	% 86
Geometri	10	6	0	4	6,00	% 60
TYT Matematik	40	32	1	7	31,75	% 79
Cevap Anahtarı	A BCEBDBADAEEBDCADADEDDCABEDDEBDBACCCECCBA					
Cevaplarınız	BCEBDBAeAEEBD CADAD DDCABEDDE DB C E C A					

	S	D	Y	B%
Matematik-1	0	0	0	0
Sayı kümelerini birbiriyle ilişkilendirir.	7	5	1	71
Üslü ifadeleri içeren denklemleri çözer.	1	1	0	100
Kökü ifadeleri içeren denklemleri çözer.	1	1	0	100
Birinci dereceden bir bilinmeyenli denklem ve eşitsizliklerin çözüm kümelerini bulur.	1	1	0	100
Mutlak değer içeren birinci dereceden bir bilinmeyenli denklem ve eşitsizliklerin çözüm kümelerini bulur.	1	1	0	100
Kümelerde birleşim, kesişim, fark, tümeleme işlemleri yardımıyla problemler çözer.	2	2	0	100
Fonksiyonlarla ilgili problemler çözer.	1	1	0	100
Bileşik önermeyi örneklerde açıklar; ve, veya, ya da bağlaçları ile kurulan bileşik önermelerin özelliklerini ve De Morgan'ın yasalarını açıklar.	1	1	0	100
Verileri merkezi eğilim ve yayılım ölçülerini hesaplayarak yorumlar.	1	1	0	100
Tam sayılarda bölünebilme kurallarıyla ilgili problemler çözer.	1	1	0	100
Denklemler ve eşitsizlikler ile ilgili problemler çözer.	11	10	0	91
n çeşit nesne ile oluşturulabilecek r li dizilişlerin (permütasyonların) kaç farklı şekilde yapılabileceğini hesaplar.	1	1	0	100
Olasılık kavramı ile ilgili uygulamalar yapar.	1	0	0	0
Geometri	0	0	0	0
Üçgende Açılar	2	2	0	100
Dik Üçgen ve Pisagor Teoremi	1	0	0	0
Yamuk	1	1	0	100
Kare	2	1	0	50
Çokgenler	2	1	0	50
Prizmalar	2	1	0	50

	Soru	Doğru	Yanlış	Boş	Net	Başarı
Tarih-1	5	4	1	0	3,75	% 75
Coğrafya-1	5	3	2	0	2,50	% 50
Felsefe	5	5	0	0	5,00	% 100
Din Küll. ve Ahl. Bil.	5	3	2	0	2,50	% 50
Felsefe (Seçmeli)	5	0	0	5	0,00	% 0
TYT Sosyal	20	15	5	0	13,75	% 69
Cevap Anahtarı	A ECEBDBEACDBACEDAECCBDACD					
Cevaplarınız	ECEeBDeaACDBACEDAEbe					

	S	D	Y	B%
Tarih-1	0	0	0	0
İslamiyet öncesi dönemde Türklerin yaşadığı coğrafyalar ile hayat tarzları arasındaki ilişkiyi analiz eder.	1	1	0	100
Hz. Muhammed (s.a.v.) ve Dört Halife Dönemi'nde Müslümanların Arap Yarımadası ve çevresinde siyasi hâkimiyet kur	1	1	0	100
Büyük Selçuklu Devleti Dönemi'ndeki başlıca siyasi gelişmeleri Türk tarihi içerisindeki önemi bağlamında değerlendirir	1	1	0	100
Kuvayımilliyeh hareketinin oluşumundan Büyük Millet Meclisinin açılışına kadar olan süreçte meydana gelen gelişmeler	1	0	1	0
Çağdaşlaşan Türkiye'nin temeli olan Atatürk ilkelerini kavrar.	1	1	0	100
Coğrafya-1	0	0	0	0
Yerleşme Dokuları ve Tipleri	1	1	0	100
Haritalarda Temel Kavramlar	1	0	1	0
Nüfus Piramitleri	1	0	1	0
İklim Elemanları / Sıcaklık	1	1	0	100
Su Kaynakları	1	1	0	100
Felsefe	0	0	0	0
MÖ 6. Yüzyıl - MS 2. Yüzyıl Filozoflarının Felsefi Görüşleri	1	1	0	100
Bilgi Felsefesi	1	1	0	100
MS 2. Yüzyıl - MS 15. Yüzyıl Filozoflarının Felsefi Görüşleri	1	1	0	100
MS 2. Yüzyıl - MS 15. Yüzyıl Felsefesinin Düşünce ve Argümanları	1	1	0	100
Felsefi Düşünce	1	1	0	100
Din Küll. ve Ahl. Bil.	0	0	0	0
ALLAH İNSAN İLİŞKİSİ	2	2	0	100
Din ve İslam	2	1	1	50
HZ. MUHAMMED VE GENÇLİK	1	0	1	0

	Soru	Doğru	Yanlış	Boş	Net	Başarı
Fizik	7	6	1	0	5,75	% 82
Kimya	7	6	1	0	5,75	% 82
Biyoloji	6	6	0	0	6,00	% 100
TYT Fen	20	18	2	0	17,50	% 88
Cevap Anahtarı	A BCAEABDADEABCADCBEBC					
Cevaplarınız	BCcEABDADEABCdDCBEBC					

	S	D	Y	B%
Fizik	0	0	0	0
Fiziksel Niceliklerin Sınıflandırılması	1	1	0	100
Düzgün Doğrusal Hareket Kavramları	1	1	0	100
İş, Enerji ve Güç	1	0	1	0
Katı, Sıvı, Gaz Basıncı	1	1	0	100
Mıknatıslar ve Manyetik Alan	1	1	0	100
Ses Dalgaları	1	1	0	100
Küresel Aynalar	1	0	1	0
Kimya	0	0	0	0
Kimya Uygulamalarında İş Sağlığı ve Güvenliği	1	1	0	100
Katman Elektron Dağılımı ve Periyodik Tabloda Yer Bulma	1	1	0	100
Güçlü Etkileşimler / Kovalent Bağ	1	1	0	100
Maddenin Fiziksel Hâlleri	1	1	0	100
Kimyasal Hesaplamalar / Sınırlayıcı Bileşen Hesaplamaları	1	1	0	100
Ayırma ve Saffaştırma Teknikleri	1	1	0	100
Asit ve Bazların Metallerle Tepkimeleri	1	0	1	0
Biyoloji	0	0	0	0
Karbohidratlar	1	1	0	100
Ekosistemde Madde ve Enerji Akışı	1	1	0	100
Farklı hücre türlerini karşılaştırır.	1	1	0	100
Mitotik evreyi açıklar ve bu evrede gerçekleşen olayları bilir.	1	1	0	100
Mantarlar	1	1	0	100
Soyağaçları (Otozomal)	1	1	0	100

AROMAT TYT 1



427,203

%

3,12

MANİSA / YUNUSEMRE
ÖZEL MANİSA KEP KİŞİSEL GELİŞİM KURSU

12A - 12132
ELİFNUR BATTAL

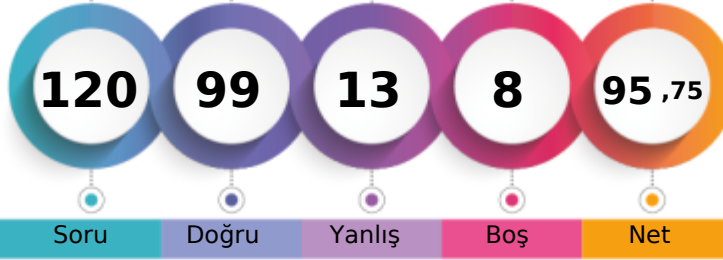

1. Öğrenci

Sizin yeriniz
(206.)

Sonuncu Öğrenci

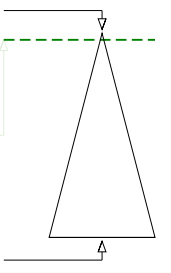

Soru Doğru Yanlış Boş Net

Şube Kurum İlçe İl Genel

Öğrenci Sıra No 18 27 54 62 206 % 3,12

Sınava Katılan Öğrenci Sayısı 113 358 935 1362 6609

	Soru	Doğru	Yanlış	Boş	Net	Başarı
TYT Türkçe	40	37	3	0	36,25	% 91
Cevap Anahtarı	B	ABBACBDBDADEBACADCBDEACAADBECEADBEDEEC				
Cevaplarınız		ABBACBDBDADEBACaCBaEACAADBECEADBEDEEe				

	S	D	Y	B%
Türkçe	0	0	0	0
Metne Sözcük Yerleştirme	1	1	0	100
Söz Öbeklerinde Anlam	1	1	0	100
Sözcükler Arası Anlam İlişkileri	1	1	0	100
Sözcükte Anlam	1	1	0	100
Cümleyi Yorumlama ve Açıklama	2	2	0	100
Parçadaki Cümlelerin İçerik ve Özellikleri	1	1	0	100
Çekim Ekleri ve Türleri	1	1	0	100
Ad Sözlü Sözcükler - Karma	1	1	0	100
Cümlelerin Ögeleri - Karma	1	1	0	100
Yazım Kuralları - Karma	1	1	0	100
Bitişik ve Ayrı Yazılan Kelimeler	1	1	0	100
Noktalama İşaretleri - Karma	1	1	0	100
Virgül	1	1	0	100
Paragrafı İkiye Ayırma	1	1	0	100
Cümlelerden Paragraf Oluşturma	1	1	0	100
Paragrafta Anlatım Akışını Bozan Cümle	1	0	1	0
Paragrafta Boş Bırakılan Yerleri Tamamlama	3	3	0	100
Paragrafın Yorumlanması	7	6	1	86
Paragrafta Yardımcı Düşünceler	6	6	0	100
Anlatım Teknikleri	1	1	0	100
Bir Paragrafa Bağlı Çoklu Sorular	6	5	1	83

	Soru	Doğru	Yanlış	Boş	Net	Başarı
Matematik-1	30	21	4	5	20,00	% 67
Geometri	10	6	2	2	5,50	% 55
TYT Matematik	40	27	6	7	25,50	% 64
Cevap Anahtarı	B	CBEDBDBDAEABCDADADDEECABDDDBEDDACECCCB				
Cevaplarınız		CBECBABDEeEB DCDA ADD cbABD EBDcCECaC				

	S	D	Y	B%
Matematik-1	0	0	0	0
Sayı kümelerini birbiriyle ilişkilendirir.	7	4	2	57
Üslü ifadeleri içeren denklemleri çözer.	1	1	0	100
Kökü ifadeleri içeren denklemleri çözer.	1	1	0	100
Birinci dereceden bir bilinmeyenli denklem ve eşitsizliklerin çözüm kümelerini bulur.	1	1	0	100
Mutlak değer içeren birinci dereceden bir bilinmeyenli denklem ve eşitsizliklerin çözüm kümelerini bulur.	1	1	0	100
Kümelerde birleşim, kesişim, fark, tümeleme işlemleri yardımıyla problemler çözer.	2	1	0	50
Fonksiyonlarla ilgili problemler çözer.	1	1	0	100
Bileşik önermeyi örneklerde açıklar; ve, veya, ya da bağlaçları ile kurulan bileşik önermelerin özelliklerini ve De Morgan'ı	1	1	0	100
Verileri merkezî eğilim ve yayılım ölçülerini hesaplayarak yorumlar.	1	1	0	100
Tam sayılarda bölünebilme kurallarıyla ilgili problemler çözer.	1	1	0	100
Denklemler ve eşitsizlikler ile ilgili problemler çözer.	11	7	2	64
n çeşit nesne ile oluşturulabilecek r li dizilişlerin (permütasyonların) kaç farklı şekilde yapılabileceğini hesaplar.	1	1	0	100
Olasılık kavramı ile ilgili uygulamalar yapar.	1	0	0	0
Geometri	0	0	0	0
Üçgende Açılar	2	2	0	100
Dik Üçgen ve Pisagor Teoremi	1	0	1	0
Yamuk	1	1	0	100
Kare	2	2	0	100
Çokgenler	2	1	1	50
Prizmalar	2	0	0	0

	Soru	Doğru	Yanlış	Boş	Net	Başarı
Tarih-1	5	4	1	0	3,75	% 75
Coğrafya-1	5	4	0	1	4,00	% 80
Felsefe	5	5	0	0	5,00	% 100
Din Küll. ve Ahl. Bil.	5	3	2	0	2,50	% 50
Felsefe (Seçmeli)	5	0	0	5	0,00	% 0
TYT Sosyal	20	16	3	1	15,25	% 76
Cevap Anahtarı	B	CEE BBBDECADEBCAEDAEACCCDABD				
Cevaplarınız		CEEBC DECADEBCAEDeBC				

	S	D	Y	B%
Tarih-1	0	0	0	0
İslamiyet öncesi dönemde Türklerin yaşadığı coğrafyalar ile hayat tarzları arasındaki ilişkiyi analiz eder.	1	1	0	100
Hz. Muhammed (s.a.v.) ve Dört Halife Dönemi'nde Müslümanların Arap Yarımadası ve çevresinde siyasi hâkimiyet kur	1	1	0	100
Büyük Selçuklu Devleti Dönemi'ndeki başlıca siyasi gelişmeleri Türk tarihi içerisindeki önemi bağlamında değerlendirir	1	1	0	100
Kuvayımilliyeh hareketinin oluşumundan Büyük Millet Meclisinin açılışına kadar olan süreçte meydana gelen gelişmeler	1	1	0	100
Çağdaşlaşan Türkiye'nin temeli olan Atatürk ilkelerini kavrar.	1	0	1	0
Coğrafya-1	0	0	0	0
Yerleşme Dokuları ve Tipleri	1	1	0	100
Haritalarda Temel Kavramlar	1	0	0	0
Nüfus Piramitleri	1	1	0	100
İklim Elemanları / Sıcaklık	1	1	0	100
Su Kaynakları	1	1	0	100
Felsefe	0	0	0	0
MÖ 6. Yüzyıl - MS 2. Yüzyıl Filozoflarının Felsefi Görüşleri	1	1	0	100
Bilgi Felsefesi	1	1	0	100
MS 2. Yüzyıl - MS 15. Yüzyıl Filozoflarının Felsefi Görüşleri	1	1	0	100
MS 2. Yüzyıl - MS 15. Yüzyıl Felsefesinin Düşünce ve Argümanları	1	1	0	100
Felsefi Düşünce	1	1	0	100
Din Küll. ve Ahl. Bil.	0	0	0	0
ALLAH İNSAN İLİŞKİSİ	2	2	0	100
Din ve İslam	2	0	2	0
HZ. MUHAMMED VE GENÇLİK	1	1	0	100

	Soru	Doğru	Yanlış	Boş	Net	Başarı
Fizik	7	7	0	0	7,00	% 100
Kimya	7	6	1	0	5,75	% 82
Biyoloji	6	6	0	0	6,00	% 100
TYT Fen	20	19	1	0	18,75	% 94
Cevap Anahtarı	B	CBAEBADADCBACBDCBCBE				
Cevaplarınız		CBAEBADADCBADCBDCBCBE				

	S	D	Y	B%
Fizik	0	0	0	0
Fiziksel Niceliklerin Sınıflandırılması	1	1	0	100
Düzensiz Doğrusal Hareket Kavramları	1	1	0	100
İş, Enerji ve Güç	1	1	0	100
Katı, Sıvı, Gaz Basıncı	1	1	0	100
Mıknatıslar ve Manyetik Alan	1	1	0	100
Ses Dalgaları	1	1	0	100
Küresel Aynalar	1	1	0	100
Kimya	0	0	0	0
Kimya Uygulamalarında İş Sağlığı ve Güvenliği	1	1	0	100
Katman Elektron Dağılımı ve Periyodik Tabloda Yer Bulma	1	1	0	100
Güçlü Etkileşimler / Kovalent Bağ	1	0	1	0
Maddenin Fiziksel Hâlleri	1	1	0	100
Kimyasal Hesaplamalar / Sınırlayıcı Bileşen Hesaplamaları	1	1	0	100
Ayırma ve Saffaştırma Teknikleri	1	1	0	100
Asit ve Bazların Metallerle Tepkimeleri	1	1	0	100
Biyoloji	0	0	0	0
Karbohidratlar	1	1	0	100
Ekosistemde Madde ve Enerji Akışı	1	1	0	100
Farklı hücre türlerini karşılaştırır.	1	1	0	100
Mitotik evreyi açıklar ve bu evrede gerçekleşen olayları bilir.	1	1	0	100
Mantarlar	1	1	0	100
Soyağaçları (Otozomal)	1	1	0	100

AROMAT TYT 1



321,330 % 33,00

MANİSA / YUNUSEMRE
ÖZEL MANİSA KEP KİŞİSEL GELİŞİM KURSU

12A - 0
EMİRHAN YAŞAR

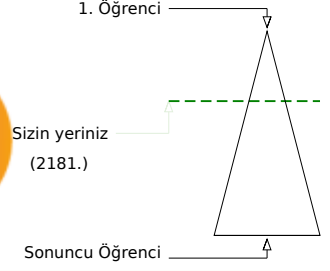
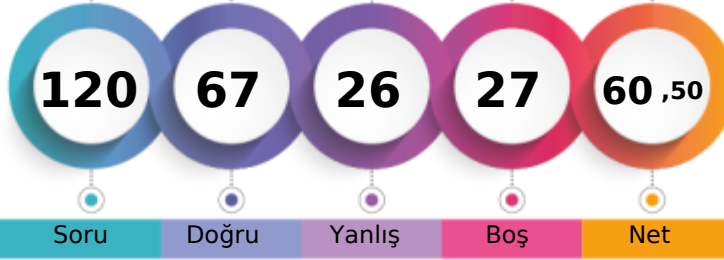

Şube	Kurum	İlçe	İl	Genel
Öğrenci Sıra No	80	187	400	490
Sınava Katılan Öğrenci Sayısı	113	358	935	1362
				2181 % 33,00
				6609

	Soru	Doğru	Yanlış	Boş	Net	Başarı
TYT Türkçe	40	30	8	2	28,00	% 70
Cevap Anahtarı	A ABBADBCBADDEABCADACBEDACAAEBDECAEDBEECEDE					
Cevaplarınız	cBBADBCBAb bBdADAeBaDACAEBDbCAEDBEEeDE					

	S	D	Y	B%
Türkçe	0	0	0	0
Metne Sözcük Yerleştirme	1	0	1	0
Söz Öbeklerinde Anlam	1	1	0	100
Sözcükler Arası Anlam İlişkileri	1	1	0	100
Sözcükte Anlam	1	1	0	100
Cümleli Yorumlama ve Açıklama	2	2	0	100
Parçadaki Cümlelerin İçerik ve Özellikleri	1	1	0	100
Çekim Ekleri ve Türleri	1	1	0	100
Ad Sözlü Sözcükler - Karma	1	1	0	100
Cümlelerin Öğeleri - Karma	1	0	1	0
Yazım Kuralları - Karma	1	0	0	0
Bitişik ve Ayrı Yazılan Kelimeler	1	0	0	0
Noktalama İşaretleri - Karma	1	0	1	0
Virgül	1	1	0	100
Paragrafı İkiye Ayırma	1	0	1	0
Cümlelerden Paragraf Oluşturma	1	1	0	100
Paragrafta Anlatım Akışını Bozan Cümle	1	1	0	100
Paragrafta Boş Bırakılan Yerleri Tamamlama	3	2	1	67
Paragrafın Yorumlanması	7	6	1	86
Paragrafta Yardımcı Düşünceler	6	5	1	83
Anlatım Teknikleri	1	1	0	100
Bir Paragrafa Bağlı Çoklu Sorular	6	5	1	83

	Soru	Doğru	Yanlış	Boş	Net	Başarı
Matematik-1	30	14	7	9	12,25	% 41
Geometri	10	1	1	8	0,75	% 8
TYT Matematik	40	15	8	17	13,00	% 33
Cevap Anahtarı	A BCEBDBADAEEBDCADADEDDCABEDDEBDBACCCECCBA					
Cevaplarınız	BC BccDDeEE D CAa DDCABb d eC					

	S	D	Y	B%
Matematik-1	0	0	0	0
Sayı kümelerini birbiriyle ilişkilendirir.	7	4	2	57
Üslü ifadeleri içeren denklemleri çözer.	1	0	0	0
Kökü ifadeleri içeren denklemleri çözer.	1	1	0	100
Birinci dereceden bir bilinmeyenli denklem ve eşitsizliklerin çözüm kümelerini bulur.	1	0	1	0
Mutlak değer içeren birinci dereceden bir bilinmeyenli denklem ve eşitsizliklerin çözüm kümelerini bulur.	1	0	1	0
Kümelerde birleşim, kesişim, fark, tümeleme işlemleri yardımıyla problemler çözer.	2	1	0	50
Fonksiyonlarla ilgili problemler çözer.	1	0	0	0
Bileşik önermeyi örneklerde açıklar; ve, veya, ya da bağlaçları ile kurulan bileşik önermelerin özelliklerini ve De Morgan'ı	1	1	0	100
Verileri merkezi eğilim ve yayılım ölçülerini hesaplayarak yorumlar.	1	1	0	100
Tam sayılarda bölünebilme kurallarıyla ilgili problemler çözer.	1	1	0	100
Denklemler ve eşitsizlikler ile ilgili problemler çözer.	11	5	2	45
n çeşit nesne ile oluşturulabilecek r li dizilişlerin (permütasyonların) kaç farklı şekilde yapılabileceğini hesaplar.	1	0	1	0
Olasılık kavramı ile ilgili uygulamalar yapar.	1	0	0	0
Geometri	0	0	0	0
Üçgende Açılar	2	0	0	0
Dik Üçgen ve Pisagor Teoremi	1	0	1	0
Yamuk	1	1	0	100
Kare	2	0	0	0
Çokgenler	2	0	0	0
Prizmalar	2	0	0	0

	Soru	Doğru	Yanlış	Boş	Net	Başarı
Tarih-1	5	4	1	0	3,75	% 75
Coğrafya-1	5	4	0	1	4,00	% 80
Felsefe	5	4	0	1	4,00	% 80
Din Küll. ve Ahl. Bil.	5	2	3	0	1,25	% 25
Felsefe (Seçmeli)	5	0	0	5	0,00	% 0
TYT Sosyal	20	14	4	2	13,00	% 65
Cevap Anahtarı	A ECEBDBEACDBACEDAECCBDACD					
Cevaplarınız	ECEaBD EACDBAC DbEbe					

	S	D	Y	B%
Tarih-1	0	0	0	0
İslamiyet öncesi dönemde Türklerin yaşadığı coğrafyalar ile hayat tarzları arasındaki ilişkiyi analiz eder.	1	1	0	100
Hz. Muhammed (s.a.v.) ve Dört Halife Dönemi'nde Müslümanların Arap Yarımadası ve çevresinde siyasi hâkimiyet kur	1	1	0	100
Büyük Selçuklu Devleti Dönemi'ndeki başlıca siyasi gelişmeleri Türk tarihi içerisindeki önemi bağlamında değerlendirir	1	1	0	100
Kuvayımilliye hareketinin oluşumundan Büyük Millet Meclisinin açılışına kadar olan süreçte meydana gelen gelişmeler	1	0	1	0
Çağdaşlaşan Türkiye'nin temeli olan Atatürk ilkelerini kavrar.	1	1	0	100
Coğrafya-1	0	0	0	0
Yerleşme Dokuları ve Tipleri	1	1	0	100
Haritalarda Temel Kavramlar	1	0	0	0
Nüfus Piramitleri	1	1	0	100
İklim Elemanları / Sıcaklık	1	1	0	100
Su Kaynakları	1	1	0	100
Felsefe	0	0	0	0
MÖ 6. Yüzyıl - MS 2. Yüzyıl Filozoflarının Felsefi Görüşleri	1	1	0	100
Bilgi Felsefesi	1	1	0	100
MS 2. Yüzyıl - MS 15. Yüzyıl Filozoflarının Felsefi Görüşleri	1	1	0	100
MS 2. Yüzyıl - MS 15. Yüzyıl Felsefesinin Düşünce ve Argümanları	1	1	0	100
Felsefi Düşünce	1	0	0	0
Din Küll. ve Ahl. Bil.	0	0	0	0
ALLAH İNSAN İLİŞKİSİ	2	2	0	100
Din ve İslam	2	0	2	0
HZ. MUHAMMED VE GENÇLİK	1	0	1	0

	Soru	Doğru	Yanlış	Boş	Net	Başarı
Fizik	7	4	3	0	3,25	% 46
Kimya	7	1	2	4	0,50	% 7
Biyoloji	6	3	1	2	2,75	% 46
TYT Fen	20	8	6	6	6,50	% 33
Cevap Anahtarı	A BCAEABDADEABCADCBCEBC					
Cevaplarınız	BbddABDAa dDC Ec					

	S	D	Y	B%
Fizik	0	0	0	0
Fiziksel Niceliklerin Sınıflandırılması	1	1	0	100
Düzgün Doğrusal Hareket Kavramları	1	0	1	0
İş, Enerji ve Güç	1	0	1	0
Katı, Sıvı, Gaz Basıncı	1	0	1	0
Mıknatıslar ve Manyetik Alan	1	1	0	100
Ses Dalgaları	1	1	0	100
Küresel Aynalar	1	1	0	100
Kimya	0	0	0	0
Kimya Uygulamalarında İş Sağlığı ve Güvenliği	1	1	0	100
Katman Elektron Dağılımı ve Periyodik Tabloda Yer Bulma	1	1	0	100
Güçlü Etkileşimler / Kovalent Bağ	1	0	0	0
Maddenin Fiziksel Hâlleri	1	0	0	0
Kimyasal Hesaplamalar / Sınırlayıcı Bileşen Hesaplamaları	1	0	0	0
Ayırma ve Saffaştırma Teknikleri	1	0	0	0
Asit ve Bazların Metallerle Tepkimeleri	1	0	1	0
Biyoloji	0	0	0	0
Karbohidratlar	1	1	0	100
Ekosistemde Madde ve Enerji Akışı	1	1	0	100
Farklı hücre türlerini karşılaştırır.	1	0	0	0
Mitotik evreyi açıklar ve bu evrede gerçekleşen olayları bilir.	1	1	0	100
Mantarlar	1	0	1	0
Soyağaçları (Otozomal)	1	0	0	0

AROMAT TYT 1



443,595

%

1,36

MANİSA / YUNUSEMRE
ÖZEL MANİSA KEP KİŞİSEL GELİŞİM KURSU

12A - 6810
ENES SARGIN

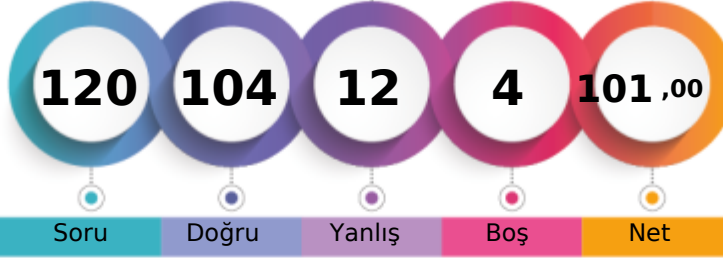

1. Öğrenci

Sizin yeriniz
(90.)

Sonuncu Öğrenci

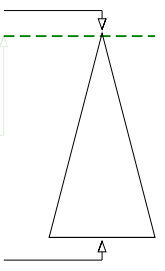

Soru

Doğru

Yanlış

Boş

Net

Şube

Kurum

İlçe

İl

Genel

Öğrenci Sıra No

11

14

27

31

90

% 1,36

Sınava Katılan Öğrenci Sayısı

113

358

935

1362

6609

	Soru	Doğru	Yanlış	Boş	Net	Başarı
TYT Türkçe	40	34	6	0	32,50	% 81
Cevap Anahtarı	A	ABBADBCBADDEABCADACBEDACAABDECAEDBEECDE				
Cevaplarınız		eBBADaCBADDEABCADACBEDACAAdBDEaebDEBEECDb				

	S	D	Y	B%
Türkçe	0	0	0	0
Metne Sözcük Yerleştirme	1	0	1	0
Söz Öbeklerinde Anlam	1	1	0	100
Sözcükler Arası Anlam İlişkileri	1	1	0	100
Sözcükte Anlam	1	1	0	100
Cümleyi Yorumlama ve Açıklama	2	1	1	50
Parçadaki Cümlelerin İçerik ve Özellikleri	1	1	0	100
Çekim Ekleri ve Türleri	1	1	0	100
Ad Sözlü Sözcükler - Karma	1	1	0	100
Cümlelerin Öğeleri - Karma	1	1	0	100
Yazım Kuralları - Karma	1	1	0	100
Bitişik ve Ayrı Yazılan Kelimeler	1	1	0	100
Noktalama İşaretleri - Karma	1	1	0	100
Virgül	1	1	0	100
Paragrafı İkiye Ayırma	1	1	0	100
Cümlelerden Paragraf Oluşturma	1	1	0	100
Paragrafta Anlatım Akışını Bozan Cümle	1	1	0	100
Paragrafta Boş Bırakılan Yerleri Tamamlama	3	3	0	100
Paragrafın Yorumlanması	7	6	1	86
Paragrafta Yardımcı Düşünceler	6	4	2	67
Anlatım Teknikleri	1	1	0	100
Bir Paragrafa Bağlı Çoklu Sorular	6	5	1	83

	Soru	Doğru	Yanlış	Boş	Net	Başarı
Matematik-1	30	23	4	3	22,00	% 73
Geometri	10	9	0	1	9,00	% 90
TYT Matematik	40	32	4	4	31,00	% 78
Cevap Anahtarı	A	BCEBDBADAEEBDCADADEDDCABEDDEBDBACCECCBA				
Cevaplarınız		BCEBcB DAEEBD CADADE DbABdDDEaDBACCEC BA				

	S	D	Y	B%
Matematik-1	0	0	0	0
Sayı kümelerini birbiriyle ilişkilendirir.	7	5	1	71
Üslü ifadeleri içeren denklemleri çözer.	1	1	0	100
Kökü ifadeleri içeren denklemleri çözer.	1	1	0	100
Birinci dereceden bir bilinmeyenli denklem ve eşitsizliklerin çözüm kümelerini bulur.	1	1	0	100
Mutlak değer içeren birinci dereceden bir bilinmeyenli denklem ve eşitsizliklerin çözüm kümelerini bulur.	1	0	0	0
Kümelerde birleşim, kesişim, fark, tümeleme işlemleri yardımıyla problemler çözer.	2	2	0	100
Fonksiyonlarla ilgili problemler çözer.	1	1	0	100
Bileşik önermeyi örneklerde açıklar; ve, veya, ya da bağlaçları ile kurulan bileşik önermelerin özelliklerini ve De Morgan'ı	1	1	0	100
Verileri merkezî eğilim ve yayılım ölçülerini hesaplayarak yorumlar.	1	1	0	100
Tam sayılarda bölünebilme kurallarıyla ilgili problemler çözer.	1	1	0	100
Denklemler ve eşitsizlikler ile ilgili problemler çözer.	11	8	2	73
n çeşit nesne ile oluşturulabilecek r li dizilişlerin (permütasyonların) kaç farklı şekilde yapılabileceğini hesaplar.	1	1	0	100
Olasılık kavramı ile ilgili uygulamalar yapar.	1	0	1	0
Geometri	0	0	0	0
Üçgende Açılar	2	2	0	100
Dik Üçgen ve Pisagor Teoremi	1	1	0	100
Yamuk	1	1	0	100
Kare	2	2	0	100
Çokgenler	2	1	0	50
Prizmalar	2	2	0	100

	Soru	Doğru	Yanlış	Boş	Net	Başarı
Tarih-1	5	5	0	0	5,00	% 100
Coğrafya-1	5	5	0	0	5,00	% 100
Felsefe	5	4	1	0	3,75	% 75
Din Küll. ve Ahl. Bil.	5	4	1	0	3,75	% 75
Felsefe (Seçmeli)	5	0	0	5	0,00	% 0
TYT Sosyal	20	18	2	0	17,50	% 88
Cevap Anahtarı	A	ECEBBDDEACDBACEDAECCBDACD				
Cevaplarınız		ECEBBDDEACDBACbDAEbc				

	S	D	Y	B%
Tarih-1	0	0	0	0
İslamiyet öncesi dönemde Türklerin yaşadığı coğrafyalar ile hayat tarzları arasındaki ilişkiyi analiz eder.	1	1	0	100
Hz. Muhammed (s.a.v.) ve Dört Halife Dönemi'nde Müslümanların Arap Yarımadası ve çevresinde siyasi hâkimiyet kur	1	1	0	100
Büyük Selçuklu Devleti Dönemi'ndeki başlıca siyasi gelişmeleri Türk tarihi içerisindeki önemli bağlamında değerlendirir	1	1	0	100
Kuvayımilliyeh hareketinin oluşumundan Büyük Millet Meclisinin açılışına kadar olan süreçte meydana gelen gelişmeler	1	1	0	100
Çağdaşlaşan Türkiye'nin temeli olan Atatürk ilkelerini kavrar.	1	1	0	100
Coğrafya-1	0	0	0	0
Yerleşme Dokuları ve Tipleri	1	1	0	100
Haritalarda Temel Kavramlar	1	1	0	100
Nüfus Piramitleri	1	1	0	100
İklim Elemanları / Sıcaklık	1	1	0	100
Su Kaynakları	1	1	0	100
Felsefe	0	0	0	0
MÖ 6. Yüzyıl - MS 2. Yüzyıl Filozoflarının Felsefi Görüşleri	1	1	0	100
Bilgi Felsefesi	1	1	0	100
MS 2. Yüzyıl - MS 15. Yüzyıl Filozoflarının Felsefi Görüşleri	1	1	0	100
MS 2. Yüzyıl - MS 15. Yüzyıl Felsefesinin Düşünce ve Argümanları	1	1	0	100
Felsefi Düşünce	1	0	1	0
Din Küll. ve Ahl. Bil.	0	0	0	0
ALLAH İNSAN İLİŞKİSİ	2	2	0	100
Din ve İslam	2	1	1	50
HZ. MUHAMMED VE GENÇLİK	1	1	0	100

	Soru	Doğru	Yanlış	Boş	Net	Başarı
Fizik	7	7	0	0	7,00	% 100
Kimya	7	7	0	0	7,00	% 100
Biyoloji	6	6	0	0	6,00	% 100
TYT Fen	20	20	0	0	20,00	% 100
Cevap Anahtarı	A	BCAEABDADEABCADCBEBC				
Cevaplarınız		BCAEABDADEABCADCBEBC				

	S	D	Y	B%
Fizik	0	0	0	0
Fiziksel Niceliklerin Sınıflandırılması	1	1	0	100
Düzgün Doğrusal Hareket Kavramları	1	1	0	100
İş, Enerji ve Güç	1	1	0	100
Katı, Sıvı, Gaz Basıncı	1	1	0	100
Mıknatıslar ve Manyetik Alan	1	1	0	100
Ses Dalgaları	1	1	0	100
Küresel Aynalar	1	1	0	100
Kimya	0	0	0	0
Kimya Uygulamalarında İş Sağlığı ve Güvenliği	1	1	0	100
Katman Elektron Dağılımı ve Periyodik Tabloda Yer Bulma	1	1	0	100
Güçlü Etkileşimler / Kovalent Bağ	1	1	0	100
Maddenin Fiziksel Hâlleri	1	1	0	100
Kimyasal Hesaplamalar / Sınırlayıcı Bileşen Hesaplamaları	1	1	0	100
Ayırma ve Safaştırma Teknikleri	1	1	0	100
Asit ve Bazların Metallerle Tepkimeleri	1	1	0	100
Biyoloji	0	0	0	0
Karbohidratlar	1	1	0	100
Ekosistemde Madde ve Enerji Akışı	1	1	0	100
Farklı hücre türlerini karşılaştırır.	1	1	0	100
Mitotik evreyi açıklar ve bu evrede gerçekleşen olayları bilir.	1	1	0	100
Mantarlar	1	1	0	100
Soyağaçları (Otozomal)	1	1	0	100

AROMAT TYT 1

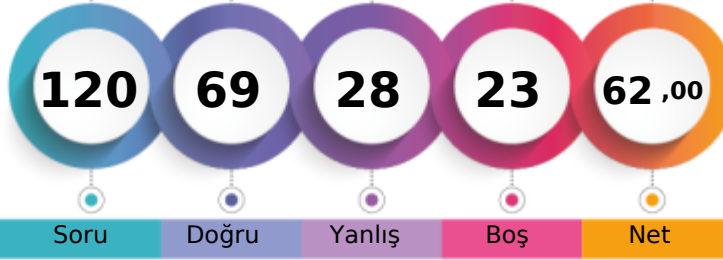

326,178 % 31,09

MANİSA / YUNUSEMRE
ÖZEL MANİSA KEP KİŞİSEL GELİŞİM KURSU12A - 12234
ENES SELEK

1. Öğrenci

Sizin yeriniz
(2055.)

Sonuncu Öğrenci

Soru Doğru Yanlış Boş Net

Şube Kurum İlçe İl Genel

Öğrenci Sıra No 76 180 384 466 2055 % 31,09

Sınava Katılan Öğrenci Sayısı 113 358 935 1362 6609

	Soru	Doğru	Yanlış	Boş	Net	Başarı
TYT Türkçe	40	28	11	1	25,25	% 63
Cevap Anahtarı	A ABBADBCBADDEABCADACBEDACAABDECAEDBEECEDE					
Cevaplarınız	ABeADB BAbDEbBCAeACBaDACAAbecEaAEDBEEcAc					

	S	D	Y	B%
Türkçe	0	0	0	0
Metne Sözcük Yerleştirme	1	1	0	100
Söz Öbeklerinde Anlam	1	1	0	100
Sözcükler Arası Anlam İlişkileri	1	0	1	0
Sözcükte Anlam	1	1	0	100
Cümleyi Yorumlama ve Açıklama	2	2	0	100
Parçadaki Cümlelerin İçerik ve Özellikleri	1	0	0	0
Çekim Ekleri ve Türleri	1	1	0	100
Ad Sözlü Sözcükler - Karma	1	1	0	100
Cümlelerin Öğeleri - Karma	1	0	1	0
Yazım Kuralları - Karma	1	1	0	100
Bitişik ve Ayrı Yazılan Kelimeler	1	1	0	100
Noktalama İşaretleri - Karma	1	0	1	0
Virgül	1	1	0	100
Paragrafı İkiye Ayırma	1	1	0	100
Cümlelerden Paragraf Oluşturma	1	1	0	100
Paragrafta Anlatım Akışını Bozan Cümle	1	0	1	0
Paragrafta Boş Bırakılan Yerleri Tamamlama	3	3	0	100
Paragrafın Yorumlanması	7	5	2	71
Paragrafta Yardımcı Düşünceler	6	4	2	67
Anlatım Teknikleri	1	0	1	0
Bir Paragrafa Bağlı Çoklu Sorular	6	4	2	67

	Soru	Doğru	Yanlış	Boş	Net	Başarı
Matematik-1	30	17	3	10	16,25	% 54
Geometri	10	0	0	10	0,00	% 0
TYT Matematik	40	17	3	20	16,25	% 41
Cevap Anahtarı	A BCEBDBADAEEBDCADADEDDCABEDDEBDBACCCECCBA					
Cevaplarınız	BCdBDB DAEE D CADb DCAd D					

	S	D	Y	B%
Matematik-1	0	0	0	0
Sayı kümelerini birbirleriyle ilişkilendirir.	7	6	0	86
Üslü ifadeleri içeren denklemleri çözer.	1	0	1	0
Kökü ifadeleri içeren denklemleri çözer.	1	1	0	100
Birinci dereceden bir bilinmeyenli denklem ve eşitsizliklerin çözüm kümelerini bulur.	1	1	0	100
Mutlak değer içeren birinci dereceden bir bilinmeyenli denklem ve eşitsizliklerin çözüm kümelerini bulur.	1	0	0	0
Kümelerde birleşim, kesişim, fark, tümeleme işlemleri yardımıyla problemler çözer.	2	1	0	50
Fonksiyonlarla ilgili problemler çözer.	1	0	0	0
Bileşik önermeyi örneklerde açıklar; ve, veya, ya da bağlaçları ile kurulan bileşik önermelerin özelliklerini ve De Morgan'ı	1	1	0	100
Verileri merkezli eğilim ve yayılım ölçülerini hesaplayarak yorumlar.	1	1	0	100
Tam sayılarda bölünebilme kurallarıyla ilgili problemler çözer.	1	1	0	100
Denklemler ve eşitsizlikler ile ilgili problemler çözer.	11	5	2	45
n çeşit nesne ile oluşturulabilecek r li dizilişlerin (permütasyonların) kaç farklı şekilde yapılabileceğini hesaplar.	1	0	0	0
Olasılık kavramı ile ilgili uygulamalar yapar.	1	0	0	0
Geometri	0	0	0	0
Üçgende Açılar	2	0	0	0
Dik Üçgen ve Pisagor Teoremi	1	0	0	0
Yamuk	1	0	0	0
Kare	2	0	0	0
Çokgenler	2	0	0	0
Prizmalar	2	0	0	0

	Soru	Doğru	Yanlış	Boş	Net	Başarı
Tarih-1	5	3	2	0	2,50	% 50
Coğrafya-1	5	4	1	0	3,75	% 75
Felsefe	5	4	1	0	3,75	% 75
Din Kült. ve Ahl. Bil.	5	5	0	0	5,00	% 100
Felsefe (Seçmeli)	5	0	0	5	0,00	% 0
TYT Sosyal	20	16	4	0	15,00	% 75
Cevap Anahtarı	A ECEBDBEACDBACEDAECCBDACD					
Cevaplarınız	ECEAcDgEACDBbCEDAECC					

	S	D	Y	B%
Tarih-1	0	0	0	0
İslamiyet öncesi dönemde Türklerin yaşadığı coğrafyalar ile hayat tarzları arasındaki ilişkiyi analiz eder.	1	1	0	100
Hz. Muhammed (s.a.v.) ve Dört Halife Dönemi'nde Müslümanların Arap Yarımadası ve çevresinde siyasi hâkimiyet kur	1	1	0	100
Büyük Selçuklu Devleti Dönemi'ndeki başlıca siyasi gelişmeleri Türk tarihi içerisindeki önemi bağlamında değerlendirir	1	1	0	100
Kuvayımilliyeh hareketinin oluşumundan Büyük Millet Meclisinin açılışına kadar olan süreçte meydana gelen gelişmeler	1	0	1	0
Çağdaşlaşan Türkiye'nin temeli olan Atatürk ilkelerini kavrar.	1	0	1	0
Coğrafya-1	0	0	0	0
Yerleşme Dokuları ve Tipleri	1	1	0	100
Haritalarda Temel Kavramlar	1	0	1	0
Nüfus Piramitleri	1	1	0	100
İklim Elemanları / Sıcaklık	1	1	0	100
Su Kaynakları	1	1	0	100
Felsefe	0	0	0	0
MÖ 6. Yüzyıl - MS 2. Yüzyıl Filozoflarının Felsefi Görüşleri	1	1	0	100
Bilgi Felsefesi	1	1	0	100
MS 2. Yüzyıl - MS 15. Yüzyıl Filozoflarının Felsefi Görüşleri	1	0	1	0
MS 2. Yüzyıl - MS 15. Yüzyıl Felsefesinin Düşünce ve Argümanları	1	1	0	100
Felsefi Düşünce	1	1	0	100
Din Kült. ve Ahl. Bil.	0	0	0	0
ALLAH İNSAN İLİŞKİSİ	2	2	0	100
Din ve İslam	2	2	0	100
HZ. MUHAMMED VE GENÇLİK	1	1	0	100

	Soru	Doğru	Yanlış	Boş	Net	Başarı
Fizik	7	3	3	1	2,25	% 32
Kimya	7	1	5	1	-0,25	% 0
Biyoloji	6	4	2	0	3,50	% 58
TYT Fen	20	8	10	2	5,50	% 28
Cevap Anahtarı	A BCAEABDADEABCADCBEBC					
Cevaplarınız	eCcEAc Acce adaCBEaC					

	S	D	Y	B%
Fizik	0	0	0	0
Fiziksel Niceliklerin Sınıflandırılması	1	0	1	0
Düzgün Doğrusal Hareket Kavramları	1	1	0	100
İş, Enerji ve Güç	1	0	1	0
Katı, Sıvı, Gaz Basıncı	1	1	0	100
Mıknatıslar ve Manyetik Alan	1	1	0	100
Ses Dalgaları	1	0	1	0
Küresel Aynalar	1	0	0	0
Kimya	0	0	0	0
Kimya Uygulamalarında İş Sağlığı ve Güvenliği	1	1	0	100
Katman Elektron Dağılımı ve Periyodik Tabloda Yer Bulma	1	0	1	0
Güçlü Etkileşimler / Kovalent Bağ	1	0	1	0
Maddenin Fiziksel Hâlleri	1	0	1	0
Kimyasal Hesaplamalar / Sınırlayıcı Bileşen Hesaplamaları	1	0	0	0
Ayırma ve Saffaştırma Teknikleri	1	0	1	0
Asit ve Bazların Metallerle Tepkimeleri	1	0	1	0
Biyoloji	0	0	0	0
Karbohidratlar	1	0	1	0
Ekosistemde Madde ve Enerji Akışı	1	1	0	100
Farklı hücre türlerini karşılaştırır.	1	1	0	100
Mitotik evreyi açıklar ve bu evrede gerçekleşen olayları bilir.	1	1	0	100
Mantarlar	1	0	1	0
Soyağaçları (Otozomal)	1	1	0	100

AROMAT TYT 1



428,803

2,87

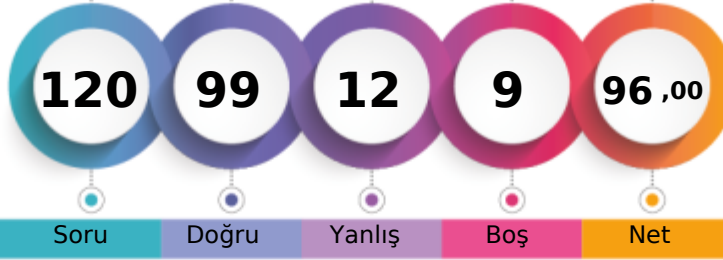
MANİSA / YUNUSEMRE
ÖZEL MANİSA KEP KİŞİSEL GELİŞİM KURSU12A - 12073
EREN DAĞDELEN

1. Öğrenci

Sizin yeriniz
(190.)

Sonuncu Öğrenci

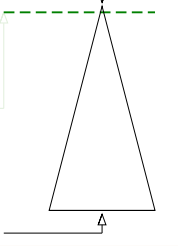

Soru Doğru Yanlış Boş Net

Şube Kurum İlçe İl Genel

Öğrenci Sıra No 17 25 50 58 190 % 2,87

Sınava Katılan Öğrenci Sayısı 113 358 935 1362 6609

	Soru	Doğru	Yanlış	Boş	Net	Başarı
TYT Türkçe	40	31	5	4	29,75	% 74
Cevap Anahtarı	A	ABBADBCBADDEABCADACBEDACAABDECAEDBEECDE				
Cevaplarınız		ABBADBCBADDeAB ABaCB DACAAbBDEdAEED EEC c				

	S	D	Y	B%
Türkçe	0	0	0	0
Metne Sözcük Yerleştirme	1	1	0	100
Söz Öbeklerinde Anlam	1	1	0	100
Sözcükler Arası Anlam İlişkileri	1	1	0	100
Sözcükte Anlam	1	1	0	100
Cümleyi Yorumlama ve Açıklama	2	2	0	100
Parçadaki Cümlelerin İçerik ve Özellikleri	1	1	0	100
Çekim Ekleri ve Türleri	1	1	0	100
Ad Soylu Sözcükler - Karma	1	1	0	100
Cümlelerin Öğeleri - Karma	1	1	0	100
Yazım Kuralları - Karma	1	0	1	0
Bitişik ve Ayrı Yazılan Kelimeler	1	1	0	100
Noktalama İşaretleri - Karma	1	1	0	100
Virgül	1	1	0	100
Paragrafı İkiye Ayırma	1	0	0	0
Cümlelerden Paragraf Oluşturma	1	1	0	100
Paragrafta Anlatım Akışını Bozan Cümle	1	0	1	0
Paragrafta Boş Bırakılan Yerleri Tamamlama	3	3	0	100
Paragrafın Yorumlanması	7	5	1	71
Paragrafta Yardımcı Düşünceler	6	5	1	83
Anlatım Teknikleri	1	1	0	100
Bir Paragrafa Bağlı Çoklu Sorular	6	3	1	50

	Soru	Doğru	Yanlış	Boş	Net	Başarı
Matematik-1	30	23	2	5	22,50	% 75
Geometri	10	8	2	0	7,50	% 75
TYT Matematik	40	31	4	5	30,00	% 75
Cevap Anahtarı	A	BCEBDBADAEEBDCADADEDDCABEDDEBDBACCCECCBA				
Cevaplarınız		BCEBDBADeEEBD CeDA EDDCABE D DBACdECCdA				

	S	D	Y	B%
Matematik-1	0	0	0	0
Sayı kümelerini birbiriyle ilişkilendirir.	7	5	1	71
Üslü ifadeleri içeren denklemleri çözer.	1	1	0	100
Kökü ifadeleri içeren denklemleri çözer.	1	1	0	100
Birinci dereceden bir bilinmeyenli denklem ve eşitsizliklerin çözüm kümelerini bulur.	1	1	0	100
Mutlak değer içeren birinci dereceden bir bilinmeyenli denklem ve eşitsizliklerin çözüm kümelerini bulur.	1	1	0	100
Kümelerde birleşim, kesişim, fark, tümeleme işlemleri yardımıyla problemler çözer.	2	1	0	50
Fonksiyonlarla ilgili problemler çözer.	1	1	0	100
Bileşik önermeyi örneklerde açıklar; ve, veya, ya da bağlaçları ile kurulan bileşik önermelerin özelliklerini ve De Morgan'ı	1	1	0	100
Verileri merkezî eğilim ve yayılım ölçülerini hesaplayarak yorumlar.	1	1	0	100
Tam sayılarda bölünebilme kurallarıyla ilgili problemler çözer.	1	0	1	0
Denklemler ve eşitsizlikler ile ilgili problemler çözer.	11	10	0	91
n çeşit nesne ile oluşturulabilecek r li dizilişlerin (permütasyonların) kaç farklı şekilde yapılabileceğini hesaplar.	1	0	0	0
Olasılık kavramı ile ilgili uygulamalar yapar.	1	0	0	0
Geometri	0	0	0	0
Üçgende Açılar	2	2	0	100
Dik Üçgen ve Pisagor Teoremi	1	1	0	100
Yamuk	1	1	0	100
Kare	2	1	1	50
Çokgenler	2	2	0	100
Prizmalar	2	1	1	50

	Soru	Doğru	Yanlış	Boş	Net	Başarı
Tarih-1	5	4	1	0	3,75	% 75
Coğrafya-1	5	5	0	0	5,00	% 100
Felsefe	5	5	0	0	5,00	% 100
Din Küll. ve Ahl. Bil.	5	4	1	0	3,75	% 75
Felsefe (Seçmeli)	5	0	0	5	0,00	% 0
TYT Sosyal	20	18	2	0	17,50	% 88
Cevap Anahtarı	A	ECEBDBEACDBACEDAECCBDACD				
Cevaplarınız		ECEaBDBEACDBACEDAEbC				

	S	D	Y	B%
Tarih-1	0	0	0	0
İslamiyet öncesi dönemde Türklerin yaşadığı coğrafyalar ile hayat tarzları arasındaki ilişkiyi analiz eder.	1	1	0	100
Hz. Muhammed (s.a.v.) ve Dört Halife Dönemi'nde Müslümanların Arap Yarımadası ve çevresinde siyasi hâkimiyet kur	1	1	0	100
Büyük Selçuklu Devleti Dönemi'ndeki başlıca siyasi gelişmeleri Türk tarihi içerisindeki önemi bağlamında değerlendirir	1	1	0	100
Kuvayımilliyeh hareketinin oluşumundan Büyük Millet Meclisinin açılışına kadar olan süreçte meydana gelen gelişmeler	1	0	1	0
Çağdaşlaşan Türkiye'nin temeli olan Atatürk ilkelerini kavrar.	1	1	0	100
Coğrafya-1	0	0	0	0
Yerleşme Dokuları ve Tipleri	1	1	0	100
Haritalarda Temel Kavramlar	1	1	0	100
Nüfus Piramitleri	1	1	0	100
İklim Elemanları / Sıcaklık	1	1	0	100
Su Kaynakları	1	1	0	100
Felsefe	0	0	0	0
MÖ 6. Yüzyıl - MS 2. Yüzyıl Filozoflarının Felsefi Görüşleri	1	1	0	100
Bilgi Felsefesi	1	1	0	100
MS 2. Yüzyıl - MS 15. Yüzyıl Filozoflarının Felsefi Görüşleri	1	1	0	100
MS 2. Yüzyıl - MS 15. Yüzyıl Felsefesinin Düşünce ve Argümanları	1	1	0	100
Felsefi Düşünce	1	1	0	100
Din Küll. ve Ahl. Bil.	0	0	0	0
ALLAH İNSAN İLİŞKİSİ	2	2	0	100
Din ve İslam	2	1	1	50
HZ. MUHAMMED VE GENÇLİK	1	1	0	100

	Soru	Doğru	Yanlış	Boş	Net	Başarı
Fizik	7	7	0	0	7,00	% 100
Kimya	7	7	0	0	7,00	% 100
Biyoloji	6	5	1	0	4,75	% 79
TYT Fen	20	19	1	0	18,75	% 94
Cevap Anahtarı	A	BCAEABDADEABCADCBEBC				
Cevaplarınız		BCAEABDADEABCADCBEeC				

	S	D	Y	B%
Fizik	0	0	0	0
Fiziksel Niceliklerin Sınıflandırılması	1	1	0	100
Düzgün Doğrusal Hareket Kavramları	1	1	0	100
İş, Enerji ve Güç	1	1	0	100
Katı, Sıvı, Gaz Basıncı	1	1	0	100
Mıknatıslar ve Manyetik Alan	1	1	0	100
Ses Dalgaları	1	1	0	100
Küresel Aynalar	1	1	0	100
Kimya	0	0	0	0
Kimya Uygulamalarında İş Sağlığı ve Güvenliği	1	1	0	100
Katman Elektron Dağılımı ve Periyodik Tabloda Yer Bulma	1	1	0	100
Güçlü Etkileşimler / Kovalent Bağ	1	1	0	100
Maddenin Fiziksel Hâlleri	1	1	0	100
Kimyasal Hesaplamalar / Sınırlayıcı Bileşen Hesaplamaları	1	1	0	100
Ayırma ve Saffaştırma Teknikleri	1	1	0	100
Asit ve Bazların Metallerle Tepkimeleri	1	1	0	100
Biyoloji	0	0	0	0
Karbohidratlar	1	1	0	100
Ekosistemde Madde ve Enerji Akışı	1	1	0	100
Farklı hücre türlerini karşılaştırır.	1	1	0	100
Mitotik evreyi açıklar ve bu evrede gerçekleşen olayları bilir.	1	1	0	100
Mantarlar	1	0	1	0
Soyağaçları (Otozomal)	1	1	0	100

AROMAT TYT 1



270,358 % 58,74

MANİSA / YUNUSEMRE
ÖZEL MANİSA KEP KİŞİSEL GELİŞİM KURSU

12A - 12257
EREN VAROL

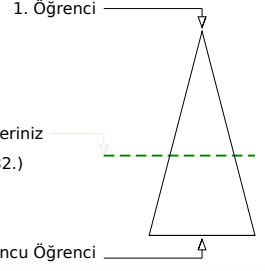
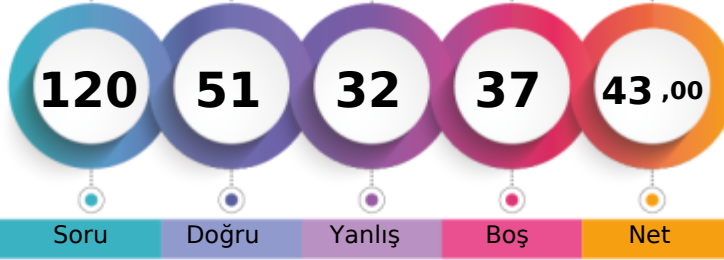

Soru Doğru Yanlış Boş Net

Şube Kurum İlçe İl Genel

Öğrenci Sıra No 102 274 644 858 3882 % 58,74

Sınava Katılan Öğrenci Sayısı 113 358 935 1362 6609

		Soru	Doğru	Yanlış	Boş	Net	Başarı	
TYT Türkçe		40	18	19	3	13,25	% 33	
Cevap Anahtarı	B	ABBACBDBDADEBACADCBDEACAADBECEADBEDEEC						
Cevaplarınız		ABecbBDBDAaEbcCdcabd ACcAccadbEeD EDaEa						

S D Y B%	
Türkçe	0 0 0 0
Metne Sözcük Yerleştirme	1 0 1 0
Söz Öbeklerinde Anlam	1 1 0 100
Sözcükler Arası Anlam İlişkileri	1 0 1 0
Sözcükte Anlam	1 1 0 100
Cümleyi Yorumlama ve Açıklama	2 2 0 100
Parçadaki Cümlelerin İçerik ve Özellikleri	1 0 1 0
Çekim Ekleri ve Türleri	1 1 0 100
Ad Sözlü Sözcükler - Karma	1 1 0 100
Cümlelerin Ögeleri - Karma	1 1 0 100
Yazım Kuralları - Karma	1 0 1 0
Bitişik ve Ayrı Yazılan Kelimeler	1 1 0 100
Noktalama İşaretleri - Karma	1 0 1 0
Virgül	1 1 0 100
Paragrafı İkiye Ayırma	1 1 0 100
Cümlelerden Paragraf Oluşturma	1 0 1 0
Paragrafta Anlatım Akışını Bozan Cümle	1 0 1 0
Paragrafta Boş Bırakılan Yerleri Tamamlama	3 0 3 0
Paragrafın Yorumlanması	7 3 2 43
Paragrafta Yardımcı Düşünceler	6 2 4 33
Anlatım Teknikleri	1 0 1 0
Bir Paragrafa Bağlı Çoklu Sorular	6 3 2 50

		Soru	Doğru	Yanlış	Boş	Net	Başarı
Matematik-1		30	16	3	11	15,25	% 51
Geometri		10	0	0	10	0,00	% 0
TYT Matematik		40	16	3	21	15,25	% 38
Cevap Anahtarı	B	CBEDBABBDEAEBCDCDADADDEECABDDBEBDACECCCB					
Cevaplarınız		CBED DE dceDC D DD ECA D E					

S D Y B%	
Matematik-1	0 0 0 0
Sayı kümelerini birbiriyle ilişkilendirir.	7 5 1 71
Üslü ifadeleri içeren denklemleri çözer.	1 1 0 100
Kökü ifadeleri içeren denklemleri çözer.	1 0 0 0
Birinci dereceden bir bilinmeyenli denklem ve eşitsizliklerin çözüm kümelerini bulur.	1 0 0 0
Mutlak değer içeren birinci dereceden bir bilinmeyenli denklem ve eşitsizliklerin çözüm kümelerini bulur.	1 0 0 0
Kümelerde birleşim, kesişim, fark, tümeleme işlemleri yardımıyla problemler çözer.	2 1 1 50
Fonksiyonlarla ilgili problemler çözer.	1 0 1 0
Bileşik önermeyi örneklerde açıklar; ve, veya, ya da bağlaçları ile kurulan bileşik önermelerin özelliklerini ve De Morgan'ı	1 1 0 100
Verileri merkezî eğilim ve yayılım ölçülerini hesaplayarak yorumlar.	1 1 0 100
Tam sayılarda bölünebilme kurallarıyla ilgili problemler çözer.	1 0 0 0
Denklemler ve eşitsizlikler ile ilgili problemler çözer.	11 6 0 55
n çeşit nesne ile oluşturulabilecek r li dizilişlerin (permütasyonların) kaç farklı şekilde yapılabileceğini hesaplar.	1 1 0 100
Olasılık kavramı ile ilgili uygulamalar yapar.	1 0 0 0
Geometri	0 0 0 0
Üçgende Açılar	2 0 0 0
Dik Üçgen ve Pisagor Teoremi	1 0 0 0
Yamuk	1 0 0 0
Kare	2 0 0 0
Çokgenler	2 0 0 0
Prizmalar	2 0 0 0

		Soru	Doğru	Yanlış	Boş	Net	Başarı
Tarih-1		5	3	2	0	2,50	% 50
Coğrafya-1		5	3	2	0	2,50	% 50
Felsefe		5	3	1	1	2,75	% 55
Din Kült. ve Ahl. Bil.		5	2	3	0	1,25	% 25
Felsefe (Seçmeli)		5	0	0	5	0,00	% 0
TYT Sosyal		20	11	8	1	9,00	% 45
Cevap Anahtarı	B	CEE BBBDECADEBCAEDEACCCDABD					
Cevaplarınız		CEEecdDEeADBDa DEbbe					

S D Y B%	
Tarih-1	0 0 0 0
İslamiyet öncesi dönemde Türklerin yaşadığı coğrafyalar ile hayat tarzları arasındaki ilişkiyi analiz eder.	1 1 0 100
Hz. Muhammed (s.a.v.) ve Dört Halife Dönemi'nde Müslümanların Arap Yarımadası ve çevresinde siyasi hâkimiyet kur	1 1 0 100
Büyük Selçuklu Devleti Dönemi'ndeki başlıca siyasi gelişmeleri Türk tarihi içerisindeki önemi bağlamında değerlendirir	1 1 0 100
Kuvayımilliye hareketinin oluşumundan Büyük Millet Meclisinin açılışına kadar olan süreçte meydana gelen gelişmeler	1 0 1 0
Kuvayımilliye hareketinin oluşumundan Büyük Millet Meclisinin açılışına kadar olan süreçte meydana gelen gelişmeler	1 0 1 0
Çağdaşlaşan Türkiye'nin temeli olan Atatürk ilkelerini kavrar.	1 0 1 0
Coğrafya-1	0 0 0 0
Yerleşme Dokuları ve Tipleri	1 1 0 100
Haritalarda Temel Kavramlar	1 0 1 0
Nüfus Piramitleri	1 1 0 100
İklim Elemanları / Sıcaklık	1 1 0 100
Su Kaynakları	1 0 1 0
Felsefe	0 0 0 0
MÖ 6. Yüzyıl - MS 2. Yüzyıl Filozoflarının Felsefi Görüşleri	1 1 0 100
Bilgi Felsefesi	1 1 0 100
MS 2. Yüzyıl - MS 15. Yüzyıl Filozoflarının Felsefi Görüşleri	1 1 0 100
MS 2. Yüzyıl - MS 15. Yüzyıl Felsefesinin Düşünce ve Argümanları	1 0 1 0
Felsefi Düşünce	1 0 0 0
Din Kült. ve Ahl. Bil.	0 0 0 0
ALLAH İNSAN İLİŞKİSİ	2 2 0 100
Din ve İslam	2 0 2 0
HZ. MUHAMMED VE GENÇLİK	1 0 1 0

		Soru	Doğru	Yanlış	Boş	Net	Başarı
Fizik		7	4	2	1	3,50	% 50
Kimya		7	1	0	6	1,00	% 14
Biyoloji		6	1	0	5	1,00	% 17
TYT Fen		20	6	2	12	5,50	% 28
Cevap Anahtarı	B	CBAEBADADCBACBDCBCE					
Cevaplarınız		eBAdBA A E					

S D Y B%	
Fizik	0 0 0 0
Fiziksel Niceliklerin Sınıflandırılması	1 1 0 100
Düzgün Doğrusal Hareket Kavramları	1 0 1 0
İş, Enerji ve Güç	1 1 0 100
Katı, Sıvı, Gaz Basıncı	1 0 1 0
Mıknatıslar ve Manyetik Alan	1 1 0 100
Ses Dalgaları	1 1 0 100
Küresel Aynalar	1 0 0 0
Kimya	0 0 0 0
Kimya Uygulamalarında İş Sağlığı ve Güvenliği	1 1 0 100
Katman Elektron Dağılımı ve Periyodik Tabloda Yer Bulma	1 0 0 0
Güçlü Etkileşimler / Kovalent Bağ	1 0 0 0
Maddenin Fiziksel Hâlleri	1 0 0 0
Kimyasal Hesaplamalar / Sınırlayıcı Bileşen Hesaplamaları	1 0 0 0
Ayırma ve Saffaştırma Teknikleri	1 0 0 0
Asit ve Bazların Metallerle Tepkimeleri	1 0 0 0
Biyoloji	0 0 0 0
Karbohidratlar	1 0 0 0
Ekosistemde Madde ve Enerji Akışı	1 0 0 0
Farklı hücre türlerini karşılaştırır.	1 0 0 0
Mitotik evreyi açıklar ve bu evrede gerçekleşen olayları bilir.	1 1 0 100
Mantarlar	1 0 0 0
Soyağaçları (Otozomal)	1 0 0 0

AROMAT TYT 1



298,245 % 44,12

MANİSA / YUNUSEMRE
ÖZEL MANİSA KEP KİŞİSEL GELİŞİM KURSU

12A - 0
EZGİ GÜLTEKİN

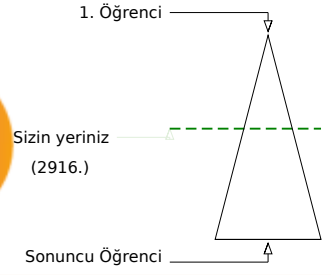

Şube	Kurum	İlçe	İl	Genel
Öğrenci Sıra No	90	224	499	635
Sınava Katılan Öğrenci Sayısı	113	358	935	1362
				2916 % 44,12
				6609

	Soru	Doğru	Yanlış	Boş	Net	Başarı
TYT Türkçe	40	27	8	5	25,00	% 63
Cevap Anahtarı	B	ABBACBDBDADEBACADCBDEACAADBECEADBEDEEC				
Cevaplarınız		AdBACdD A dACADcBdCACAACBEE EcDdeDEEC				

	S	D	Y	B%
Türkçe	0	0	0	0
Metne Sözcük Yerleştirme	1	1	0	100
Söz Öbeklerinde Anlam	1	0	1	0
Sözcükler Arası Anlam İlişkileri	1	1	0	100
Sözcükte Anlam	1	1	0	100
Cümleli Yorumlama ve Açıklama	2	1	1	50
Parçadaki Cümlelerin İçerik ve Özellikleri	1	1	0	100
Çekim Ekleri ve Türleri	1	0	0	0
Ad Soylu Sözcükler - Karma	1	1	0	100
Cümlelerin Öğeleri - Karma	1	0	0	0
Yazım Kuralları - Karma	1	0	0	0
Bitişik ve Ayrı Yazılan Kelimeler	1	0	0	0
Noktalama İşaretleri - Karma	1	1	0	100
Virgül	1	0	1	0
Paragrafı İkiye Ayırma	1	1	0	100
Cümlelerden Paragraf Oluşturma	1	1	0	100
Paragrafta Anlatım Akışını Bozan Cümle	1	1	0	100
Paragrafta Boş Bırakılan Yerleri Tamamlama	3	2	1	67
Paragrafın Yorumlanması	7	6	1	86
Paragrafta Yardımcı Düşünceler	6	4	1	67
Anlatım Teknikleri	1	0	1	0
Bir Paragrafa Bağlı Çoklu Sorular	6	5	1	83

	Soru	Doğru	Yanlış	Boş	Net	Başarı
Matematik-1	30	12	3	15	11,25	% 38
Geometri	10	1	3	6	0,25	% 3
TYT Matematik	40	13	6	21	11,50	% 29
Cevap Anahtarı	B	CBEDBDBDEAEBCDCDADADDEECABDDDBEDDACECCCB				
Cevaplarınız		CB cB DE aBCDC ADA c			Beed	

	S	D	Y	B%
Matematik-1	0	0	0	0
Sayı kümelerini birbiriyle ilişkilendirir.	7	5	1	71
Üslü ifadeleri içeren denklemleri çözer.	1	0	0	0
Kökü ifadeleri içeren denklemleri çözer.	1	1	0	100
Birinci dereceden bir bilinmeyenli denklem ve eşitsizliklerin çözüm kümelerini bulur.	1	0	0	0
Mutlak değer içeren birinci dereceden bir bilinmeyenli denklem ve eşitsizliklerin çözüm kümelerini bulur.	1	0	0	0
Kümelerde birleşim, kesişim, fark, tümeleme işlemleri yardımıyla problemler çözer.	2	1	1	50
Fonksiyonlarla ilgili problemler çözer.	1	1	0	100
Bileşik önermeyi örneklerde açıklar; ve, veya, ya da bağlaçları ile kurulan bileşik önermelerin özelliklerini ve De Morgan'ı	1	1	0	100
Verileri merkezî eğilim ve yayılım ölçülerini hesaplayarak yorumlar.	1	1	0	100
Tam sayılarda bölünebilme kurallarıyla ilgili problemler çözer.	1	1	0	100
Denklemler ve eşitsizlikler ile ilgili problemler çözer.	11	1	1	9
n çeşit nesne ile oluşturulabilecek r li dizilişlerin (permütasyonların) kaç farklı şekilde yapılabileceğini hesaplar.	1	0	0	0
Olasılık kavramı ile ilgili uygulamalar yapar.	1	0	0	0
Geometri	0	0	0	0
Üçgende Açılar	2	1	1	50
Dik Üçgen ve Pisagor Teoremi	1	0	1	0
Yamuk	1	0	0	0
Kare	2	0	1	0
Çokgenler	2	0	0	0
Prizmalar	2	0	0	0

	Soru	Doğru	Yanlış	Boş	Net	Başarı
Tarih-1	5	2	3	0	1,25	% 25
Coğrafya-1	5	2	2	1	1,50	% 30
Felsefe	5	5	0	0	5,00	% 100
Din Kült. ve Ahl. Bil.	5	4	1	0	3,75	% 75
Felsefe (Seçmeli)	5	0	0	5	0,00	% 0
TYT Sosyal	20	13	6	1	11,50	% 58
Cevap Anahtarı	B	CEE BBBDECAEDBCAEDAEACCCDABD				
Cevaplarınız		CaEac eEeADBCAEDAEAbC				

	S	D	Y	B%
Tarih-1	0	0	0	0
İslamiyet öncesi dönemde Türklerin yaşadığı coğrafyalar ile hayat tarzları arasındaki ilişkiyi analiz eder.	1	0	1	0
Hz. Muhammed (s.a.v.) ve Dört Halife Dönemi'nde Müslümanların Arap Yarımadası ve çevresinde siyasi hâkimiyet kur	1	1	0	100
Büyük Selçuklu Devleti Dönemi'ndeki başlıca siyasi gelişmeleri Türk tarihi içerisindeki önemi bağlamında değerlendirir	1	1	0	100
Kuvayımilliye hareketinin oluşumundan Büyük Millet Meclisinin açılışına kadar olan süreçte meydana gelen gelişmeler	1	0	1	0
Çağdaşlaşan Türkiye'nin temeli olan Atatürk ilkelerini kavrar.	1	0	1	0
Coğrafya-1	0	0	0	0
Yerleşme Dokuları ve Tipleri	1	0	1	0
Haritalarda Temel Kavramlar	1	0	0	0
Nüfus Piramitleri	1	1	0	100
İklim Elemanları / Sıcaklık	1	1	0	100
Su Kaynakları	1	0	1	0
Felsefe	0	0	0	0
MÖ 6. Yüzyıl - MS 2. Yüzyıl Filozoflarının Felsefi Görüşleri	1	1	0	100
Bilgi Felsefesi	1	1	0	100
MS 2. Yüzyıl - MS 15. Yüzyıl Filozoflarının Felsefi Görüşleri	1	1	0	100
MS 2. Yüzyıl - MS 15. Yüzyıl Felsefesinin Düşünce ve Argümanları	1	1	0	100
Felsefi Düşünce	1	1	0	100
Din Kült. ve Ahl. Bil.	0	0	0	0
ALLAH İNSAN İLİŞKİSİ	2	2	0	100
Din ve İslam	2	1	1	50
HZ. MUHAMMED VE GENÇLİK	1	1	0	100

	Soru	Doğru	Yanlış	Boş	Net	Başarı
Fizik	7	3	3	1	2,25	% 32
Kimya	7	2	5	0	0,75	% 11
Biyoloji	6	2	1	3	1,75	% 29
TYT Fen	20	7	9	4	4,75	% 24
Cevap Anahtarı	B	CBAEBADADCAEBACDBCBE				
Cevaplarınız		dBddBA ADeeadc CeE				

	S	D	Y	B%
Fizik	0	0	0	0
Fiziksel Niceliklerin Sınıflandırılması	1	1	0	100
Düzgün Doğrusal Hareket Kavramları	1	0	1	0
İş, Enerji ve Güç	1	0	1	0
Katı, Sıvı, Gaz Basıncı	1	0	1	0
Mıknatıslar ve Manyetik Alan	1	1	0	100
Ses Dalgaları	1	1	0	100
Küresel Aynalar	1	0	0	0
Kimya	0	0	0	0
Kimya Uygulamalarında İş Sağlığı ve Güvenliği	1	1	0	100
Katman Elektron Dağılımı ve Periyodik Tabloda Yer Bulma	1	1	0	100
Güçlü Etkileşimler / Kovalent Bağ	1	0	1	0
Maddenin Fiziksel Hâlleri	1	0	1	0
Kimyasal Hesaplamalar / Sınırlayıcı Bileşen Hesaplamaları	1	0	1	0
Ayırma ve Saffaştırma Teknikleri	1	0	1	0
Asit ve Bazların Metallerle Tepkimeleri	1	0	1	0
Biyoloji	0	0	0	0
Karbohidratlar	1	0	0	0
Ekosistemde Madde ve Enerji Akışı	1	0	0	0
Farklı hücre türlerini karşılaştırır.	1	0	0	0
Mitotik evreyi açıklar ve bu evrede gerçekleşen olayları bilir.	1	1	0	100
Mantarlar	1	0	1	0
Soyağaçları (Otozomal)	1	1	0	100

AROMAT TYT 1

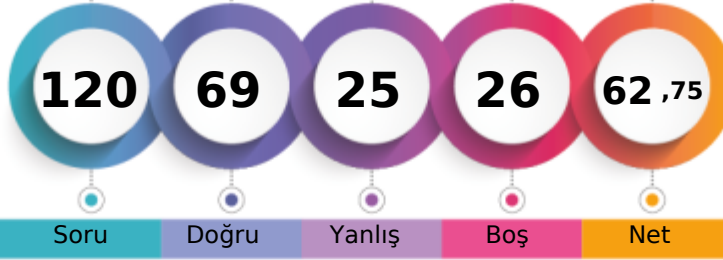

328,478 % 30,03

MANİSA / YUNUSEMRE
ÖZEL MANİSA KEP KİŞİSEL GELİŞİM KURSU12A - 12318
F ZEHRA YILDIRIM

1. Öğrenci

Sizin yeriniz
(1985.)

Sonuncu Öğrenci

Soru Doğru Yanlış Boş Net

Şube Kurum İlçe İl Genel

Öğrenci Sıra No 74 175 374 452 1985 % 30,03

Sınava Katılan Öğrenci Sayısı 113 358 935 1362 6609

	Soru	Doğru	Yanlış	Boş	Net	Başarı
TYT Türkçe	40	28	9	3	25,75	% 64
Cevap Anahtarı	B	ABBACBDBDADEBACADCBDEACAADBECEADBEDEEC				
Cevaplarınız		ABBACBDB	DbBdCADCeB	EcdAAcBEeAeEDBEcEEC		

	S	D	Y	B%
Türkçe	0	0	0	0
Metne Sözcük Yerleştirme	1	1	0	100
Söz Öbeklerinde Anlam	1	1	0	100
Sözcükler Arası Anlam İlişkileri	1	1	0	100
Sözcükte Anlam	1	1	0	100
Cümleli Yorumlama ve Açıklama	2	2	0	100
Parçadaki Cümlelerin İçerik ve Özellikleri	1	1	0	100
Çekim Ekleri ve Türleri	1	1	0	100
Ad Sözlü Sözcükler - Karma	1	0	0	0
Cümlelerin Ögeleri - Karma	1	0	0	0
Yazım Kuralları - Karma	1	1	0	100
Bitişik ve Ayrı Yazılan Kelimeler	1	0	1	0
Noktalama İşaretleri - Karma	1	0	1	0
Virgül	1	1	0	100
Paragrafı İkiye Ayırma	1	1	0	100
Cümlelerden Paragraf Oluşturma	1	1	0	100
Paragrafta Anlatım Akışını Bozan Cümle	1	1	0	100
Paragrafta Boş Bırakılan Yerleri Tamamlama	3	2	1	67
Paragrafın Yorumlanması	7	4	2	57
Paragrafta Yardımcı Düşünceler	6	4	2	67
Anlatım Teknikleri	1	0	1	0
Bir Paragrafa Bağlı Çoklu Sorular	6	5	1	83

	Soru	Doğru	Yanlış	Boş	Net	Başarı		
Matematik-1	30	17	4	9	16,00	% 53		
Geometri	10	6	0	4	6,00	% 60		
TYT Matematik	40	23	4	13	22,00	% 55		
Cevap Anahtarı	B	CBEDBABDEAEBCDCDADADDEECABDDDBEDDACECCCB						
Cevaplarınız		CBED	cDEAEBC	DCDA	De	cCA b	EBDA	CCC

	S	D	Y	B%
Matematik-1	0	0	0	0
Sayı kümelerini birbiriyle ilişkilendirir.	7	6	0	86
Üslü ifadeleri içeren denklemleri çözer.	1	1	0	100
Kökü ifadeleri içeren denklemleri çözer.	1	0	0	0
Birinci dereceden bir bilinmeyenli denklem ve eşitsizliklerin çözüm kümelerini bulur.	1	0	1	0
Mutlak değer içeren birinci dereceden bir bilinmeyenli denklem ve eşitsizliklerin çözüm kümelerini bulur.	1	0	0	0
Kümelerde birleşim, kesişim, fark, tümeleme işlemleri yardımıyla problemler çözer.	2	1	0	50
Fonksiyonlarla ilgili problemler çözer.	1	1	0	100
Bileşik önermeyi örneklerde açıklar; ve, veya, ya da bağlaçları ile kurulan bileşik önermelerin özelliklerini ve De Morgan'ın kurallarıyla ilgili problemler çözer.	1	1	0	100
Verileri merkezi eğilim ve yayılım ölçülerini hesaplayarak yorumlar.	1	1	0	100
Tam sayılarda bölünebilme kurallarıyla ilgili problemler çözer.	1	1	0	100
Denklemler ve eşitsizlikler ile ilgili problemler çözer.	11	4	3	36
n çeşit nesne ile oluşturulabilecek r li dizilişlerin (permütasyonların) kaç farklı şekilde yapılabileceğini hesaplar.	1	1	0	100
Olasılık kavramı ile ilgili uygulamalar yapar.	1	0	0	0
Geometri	0	0	0	0
Üçgende Açılar	2	2	0	100
Dik Üçgen ve Pisagor Teoremi	1	1	0	100
Yamuk	1	1	0	100
Kare	2	0	0	0
Çokgenler	2	2	0	100
Prizmalar	2	0	0	0

	Soru	Doğru	Yanlış	Boş	Net	Başarı
Tarih-1	5	3	1	1	2,75	% 55
Coğrafya-1	5	1	4	0	0,00	% 0
Felsefe	5	2	1	2	1,75	% 35
Din Kült. ve Ahl. Bil.	5	3	2	0	2,50	% 50
Felsefe (Seçmeli)	5	0	0	5	0,00	% 0
TYT Sosyal	20	9	8	3	7,00	% 35
Cevap Anahtarı	B	CEEBBDECADEBCAEDEACCCDABD				
Cevaplarınız		CEE	ceddee	BdA	DEAbe	

	S	D	Y	B%
Tarih-1	0	0	0	0
İslamiyet öncesi dönemde Türklerin yaşadığı coğrafyalar ile hayat tarzları arasındaki ilişkiyi analiz eder.	1	1	0	100
Hz. Muhammed (s.a.v.) ve Dört Halife Dönemi'nde Müslümanların Arap Yarımadası ve çevresinde siyasi hâkimiyet kur	1	1	0	100
Büyük Selçuklu Devleti Dönemi'ndeki başlıca siyasi gelişmeleri Türk tarihi içerisindeki önemli bağlamında değerlendirir	1	1	0	100
Kuvayımilliyeh hareketinin oluşumundan Büyük Millet Meclisinin açılışına kadar olan süreçte meydana gelen gelişmeler	1	0	0	0
Çağdaşlaşan Türkiye'nin temeli olan Atatürk ilkelerini kavrar.	1	0	1	0
Coğrafya-1	0	0	0	0
Yerleşme Dokuları ve Tipleri	1	1	0	100
Haritalarda Temel Kavramlar	1	0	1	0
Nüfus Piramitleri	1	0	1	0
İklim Elemanları / Sıcaklık	1	0	1	0
Su Kaynakları	1	0	1	0
Felsefe	0	0	0	0
MÖ 6. Yüzyıl - MS 2. Yüzyıl Filozoflarının Felsefi Görüşleri	1	0	0	0
Bilgi Felsefesi	1	1	0	100
MS 2. Yüzyıl - MS 15. Yüzyıl Filozoflarının Felsefi Görüşleri	1	1	0	100
MS 2. Yüzyıl - MS 15. Yüzyıl Felsefesinin Düşünce ve Argümanları	1	0	1	0
Felsefi Düşünce	1	0	0	0
Din Kült. ve Ahl. Bil.	0	0	0	0
ALLAH İNSAN İLİŞKİSİ	2	2	0	100
Din ve İslam	2	1	1	50
HZ. MUHAMMED VE GENÇLİK	1	0	1	0

	Soru	Doğru	Yanlış	Boş	Net	Başarı
Fizik	7	2	2	3	1,50	% 21
Kimya	7	3	2	2	2,50	% 36
Biyoloji	6	4	0	2	4,00	% 67
TYT Fen	20	9	4	7	8,00	% 40
Cevap Anahtarı	B	CBAEBADADCBACBACBDCBCE				
Cevaplarınız		eBd	DADCd	b c	BC	E

	S	D	Y	B%
Fizik	0	0	0	0
Fiziksel Niceliklerin Sınıflandırılması	1	1	0	100
Düzgün Doğrusal Hareket Kavramları	1	0	1	0
İş, Enerji ve Güç	1	0	1	0
Katı, Sıvı, Gaz Basıncı	1	0	0	0
Mıknatıslar ve Manyetik Alan	1	0	0	0
Ses Dalgaları	1	0	0	0
Küresel Aynalar	1	1	0	100
Kimya	0	0	0	0
Kimya Uygulamalarında İş Sağlığı ve Güvenliği	1	1	0	100
Katman Elektron Dağılımı ve Periyodik Tabloda Yer Bulma	1	1	0	100
Güçlü Etkileşimler / Kovalent Bağ	1	0	1	0
Maddenin Fiziksel Hâlleri	1	0	1	0
Kimyasal Hesaplamalar / Sınırlayıcı Bileşen Hesaplamaları	1	0	0	0
Ayırma ve Saffaştırma Teknikleri	1	1	0	100
Asit ve Bazların Metallerle Tepkimeleri	1	0	0	0
Biyoloji	0	0	0	0
Karbohidratlar	1	0	0	0
Ekosistemde Madde ve Enerji Akışı	1	1	0	100
Farklı hücre türlerini karşılaştırır.	1	1	0	100
Mitotik evreyi açıklar ve bu evrede gerçekleşen olayları bilir.	1	1	0	100
Mantarlar	1	0	0	0
Soyağaçları (Otozomal)	1	1	0	100

AROMAT TYT 1



399,155 % 8,29

MANİSA / YUNUSEMRE
ÖZEL MANİSA KEP KİŞİSEL GELİŞİM KURSU

12A - 12367
FATMA IŞIK

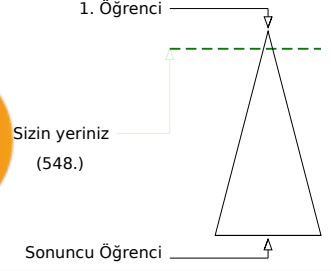
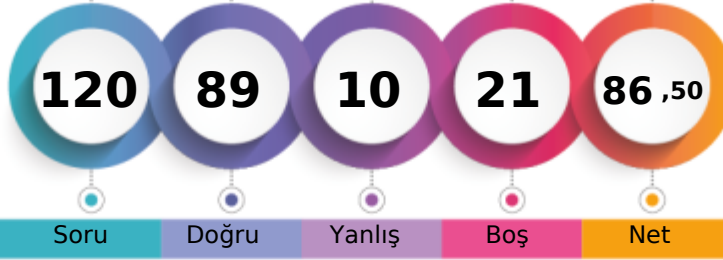

	Şube	Kurum	İlçe	İl	Genel
Öğrenci Sıra No	29	52	106	122	548 % 8,29
Sınava Katılan Öğrenci Sayısı	113	358	935	1362	6609

	Soru	Doğru	Yanlış	Boş	Net	Başarı
TYT Türkçe	40	36	2	2	35,50	% 89
Cevap Anahtarı	A ABBADBCBADDEABCADACBEDACAEBDECAEDBEECDE					
Cevaplarınız	ABBADBCBA DEABCADACB DACAEEDBDECAEDBEECDb					

	S	D	Y	B%
Türkçe	0	0	0	0
Metne Sözcük Yerleştirme	1	1	0	100
Söz Öbeklerinde Anlam	1	1	0	100
Sözcükler Arası Anlam İlişkileri	1	1	0	100
Sözcükte Anlam	1	1	0	100
Cümleli Yorumlama ve Açıklama	2	2	0	100
Parçadaki Cümlelerin İçerik ve Özellikleri	1	1	0	100
Çekim Ekleri ve Türleri	1	1	0	100
Ad Sözlü Sözcükler - Karma	1	1	0	100
Cümlelerin Öğeleri - Karma	1	0	0	0
Yazım Kuralları - Karma	1	1	0	100
Bitişik ve Ayrı Yazılan Kelimeler	1	1	0	100
Noktalama İşaretleri - Karma	1	1	0	100
Virgül	1	1	0	100
Paragrafı İkiye Ayırma	1	1	0	100
Cümlelerden Paragraf Oluşturma	1	1	0	100
Paragrafta Anlatım Akışını Bozan Cümle	1	1	0	100
Paragrafta Boş Bırakılan Yerleri Tamamlama	3	3	0	100
Paragrafın Yorumlanması	7	5	1	71
Paragrafta Yardımcı Düşünceler	6	6	0	100
Anlatım Teknikleri	1	1	0	100
Bir Paragrafa Bağlı Çoklu Sorular	6	5	1	83

	Soru	Doğru	Yanlış	Boş	Net	Başarı
Matematik-1	30	20	1	9	19,75	% 66
Geometri	10	4	0	6	4,00	% 40
TYT Matematik	40	24	1	15	23,75	% 59
Cevap Anahtarı	A BCEBDBADAEEBDCADADEDDCABEDDEBDBACCCECCBA					
Cevaplarınız	BCEBD DACEBDCCADA DDCAB DB E C					

	S	D	Y	B%
Matematik-1	0	0	0	0
Sayı kümelerini birbiriyle ilişkilendirir.	7	6	1	86
Üslü ifadeleri içeren denklemleri çözer.	1	1	0	100
Kökü ifadeleri içeren denklemleri çözer.	1	1	0	100
Birinci dereceden bir bilinmeyenli denklem ve eşitsizliklerin çözüm kümelerini bulur.	1	0	0	0
Mutlak değer içeren birinci dereceden bir bilinmeyenli denklem ve eşitsizliklerin çözüm kümelerini bulur.	1	0	0	0
Kümelerde birleşim, kesişim, fark, tümeleme işlemleri yardımıyla problemler çözer.	2	1	0	50
Fonksiyonlarla ilgili problemler çözer.	1	1	0	100
Bileşik önermeyi örneklerde açıklar; ve, veya, ya da bağlaçları ile kurulan bileşik önermelerin özelliklerini ve De Morgan'ı	1	1	0	100
Verileri merkezî eğilim ve yayılım ölçülerini hesaplayarak yorumlar.	1	1	0	100
Tam sayılarda bölünebilme kurallarıyla ilgili problemler çözer.	1	1	0	100
Denklemler ve eşitsizlikler ile ilgili problemler çözer.	11	7	0	64
n çeşit nesne ile oluşturulabilecek r li dizilişlerin (permütasyonların) kaç farklı şekilde yapılabileceğini hesaplar.	1	0	0	0
Olasılık kavramı ile ilgili uygulamalar yapar.	1	0	0	0
Geometri	0	0	0	0
Üçgende Açılar	2	2	0	100
Dik Üçgen ve Pisagor Teoremi	1	0	0	0
Yamuk	1	0	0	0
Kare	2	1	0	50
Çokgenler	2	1	0	50
Prizmalar	2	0	0	0

	Soru	Doğru	Yanlış	Boş	Net	Başarı
Tarih-1	5	3	2	0	2,50	% 50
Coğrafya-1	5	3	2	0	2,50	% 50
Felsefe	5	5	0	0	5,00	% 100
Din Kült. ve Ahl. Bil.	5	4	1	0	3,75	% 75
Felsefe (Seçmeli)	5	0	0	5	0,00	% 0
TYT Sosyal	20	15	5	0	13,75	% 69
Cevap Anahtarı	A ECEBDBEACDBACEDAECCBDACD					
Cevaplarınız	ECEecDcEAdDBACEDAEbC					

	S	D	Y	B%
Tarih-1	0	0	0	0
İslamiyet öncesi dönemde Türklerin yaşadığı coğrafyalar ile hayat tarzları arasındaki ilişkiyi analiz eder.	1	1	0	100
Hz. Muhammed (s.a.v.) ve Dört Halife Dönemi'nde Müslümanların Arap Yarımadası ve çevresinde siyasi hâkimiyet kur	1	1	0	100
Büyük Selçuklu Devleti Dönemi'ndeki başlıca siyasi gelişmeleri Türk tarihi içerisindeki önemli bağlamında değerlendirir	1	1	0	100
Kuvayımilliye hareketinin oluşumundan Büyük Millet Meclisinin açılışına kadar olan süreçte meydana gelen gelişmeler	1	0	1	0
Çağdaşlaşan Türkiye'nin temeli olan Atatürk ilkelerini kavrar.	1	0	1	0
Coğrafya-1	0	0	0	0
Yerleşme Dokuları ve Tipleri	1	1	0	100
Haritalarda Temel Kavramlar	1	0	1	0
Nüfus Piramitleri	1	1	0	100
İklim Elemanları / Sıcaklık	1	1	0	100
Su Kaynakları	1	0	1	0
Felsefe	0	0	0	0
MÖ 6. Yüzyıl - MS 2. Yüzyıl Filozoflarının Felsefi Görüşleri	1	1	0	100
Bilgi Felsefesi	1	1	0	100
MS 2. Yüzyıl - MS 15. Yüzyıl Filozoflarının Felsefi Görüşleri	1	1	0	100
MS 2. Yüzyıl - MS 15. Yüzyıl Felsefesinin Düşünce ve Argümanları	1	1	0	100
Felsefi Düşünce	1	1	0	100
Din Kült. ve Ahl. Bil.	0	0	0	0
ALLAH İNSAN İLİŞKİSİ	2	2	0	100
Din ve İslam	2	1	1	50
HZ. MUHAMMED VE GENÇLİK	1	1	0	100

	Soru	Doğru	Yanlış	Boş	Net	Başarı
Fizik	7	4	2	1	3,50	% 50
Kimya	7	6	0	1	6,00	% 86
Biyoloji	6	4	0	2	4,00	% 67
TYT Fen	20	14	2	4	13,50	% 68
Cevap Anahtarı	A BCAEABDADEABCADCBEEBC					
Cevaplarınız	dCAaAB AD ABCA C EBC					

	S	D	Y	B%
Fizik	0	0	0	0
Fiziksel Niceliklerin Sınıflandırılması	1	0	1	0
Düzgün Doğrusal Hareket Kavramları	1	1	0	100
İş, Enerji ve Güç	1	1	0	100
Katı, Sıvı, Gaz Basıncı	1	0	1	0
Mıknatıslar ve Manyetik Alan	1	1	0	100
Ses Dalgaları	1	1	0	100
Küresel Aynalar	1	0	0	0
Kimya	0	0	0	0
Kimya Uygulamalarında İş Sağlığı ve Güvenliği	1	1	0	100
Katman Elektron Dağılımı ve Periyodik Tabloda Yer Bulma	1	1	0	100
Güçlü Etkileşimler / Kovalent Bağ	1	0	0	0
Maddenin Fiziksel Hâlleri	1	1	0	100
Kimyasal Hesaplamalar / Sınırlayıcı Bileşen Hesaplamaları	1	1	0	100
Ayırma ve Saffaştırma Teknikleri	1	1	0	100
Asit ve Bazların Metallerle Tepkimeleri	1	1	0	100
Biyoloji	0	0	0	0
Karbohidratlar	1	0	0	0
Ekosistemde Madde ve Enerji Akışı	1	1	0	100
Farklı hücre türlerini karşılaştırır.	1	0	0	0
Mitotik evreyi açıklar ve bu evrede gerçekleşen olayları bilir.	1	1	0	100
Mantarlar	1	1	0	100
Soyağaçları (Otozomal)	1	1	0	100

AROMAT TYT 1



286,908 % 49,75

MANİSA / YUNUSEMRE
ÖZEL MANİSA KEP KİŞİSEL GELİŞİM KURSU

12A - 12242
FERHAT AŞKIN

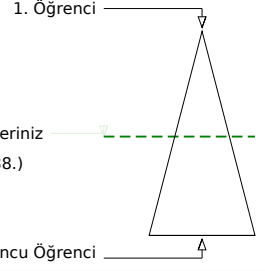
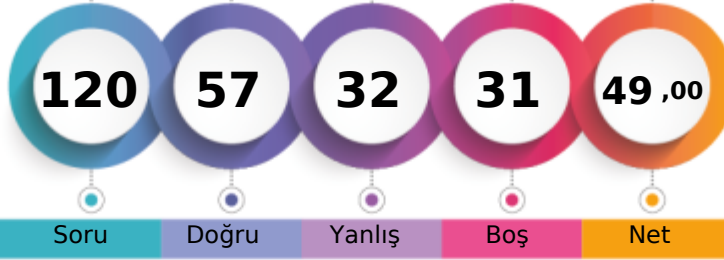

Soru Doğru Yanlış Boş Net

Şube Kurum İlçe İl Genel

Öğrenci Sıra No 97 249 569 736 3288 % 49,75

Sınava Katılan Öğrenci Sayısı 113 358 935 1362 6609

		Soru	Doğru	Yanlış	Boş	Net	Başarı
TYT Türkçe		40	28	11	1	25,25	% 63
Cevap Anahtarı	A	ABBADBCBADDEABCADACBEDACAAEBDECAEDBEECEDE					
Cevaplarınız		ABBAbdCa eDEdBCAeACBaDACAABEcdCcEDBEEaDE					

	S	D	Y	B%
Türkçe	0	0	0	0
Metne Sözcük Yerleştirme	1	1	0	100
Söz Öbeklerinde Anlam	1	1	0	100
Sözcükler Arası Anlam İlişkileri	1	1	0	100
Sözcükte Anlam	1	1	0	100
Cümleyi Yorumlama ve Açıklama	2	0	2	0
Parçadaki Cümlelerin İçerik ve Özellikleri	1	1	0	100
Çekim Ekleri ve Türleri	1	0	1	0
Ad Soylu Sözcükler - Karma	1	0	0	0
Cümlelerin Öğeleri - Karma	1	0	1	0
Yazım Kuralları - Karma	1	1	0	100
Bitişik ve Ayrı Yazılan Kelimeler	1	1	0	100
Noktalamla İşaretleri - Karma	1	0	1	0
Virgül	1	1	0	100
Paragrafı İkiye Ayırma	1	1	0	100
Cümlelerden Paragraf Oluşturma	1	1	0	100
Paragrafta Anlatım Akışını Bozan Cümle	1	0	1	0
Paragrafta Boş Bırakılan Yerleri Tamamlama	3	3	0	100
Paragrafın Yorumlanması	7	6	1	86
Paragrafta Yardımcı Düşünceler	6	4	2	67
Anlatım Teknikleri	1	0	1	0
Bir Paragrafa Bağlı Çoklu Sorular	6	5	1	83

		Soru	Doğru	Yanlış	Boş	Net	Başarı
Matematik-1		30	12	4	14	11,00	% 37
Geometri		10	0	0	10	0,00	% 0
TYT Matematik		40	12	4	24	11,00	% 28
Cevap Anahtarı	A	BCEBDBADAEEBDCADADEDDCABEDDEBDBACCCECCBA					
Cevaplarınız		BC D D EE c CAD DEce bB					

	S	D	Y	B%
Matematik-1	0	0	0	0
Sayı kümelerini birbiriyle ilişkilendirir.	7	5	0	71
Üslü ifadeleri içeren denklemleri çözer.	1	0	0	0
Kökü ifadeleri içeren denklemleri çözer.	1	0	0	0
Birinci dereceden bir bilinmeyenli denklem ve eşitsizliklerin çözüm kümelerini bulur.	1	0	0	0
Mutlak değer içeren birinci dereceden bir bilinmeyenli denklem ve eşitsizliklerin çözüm kümelerini bulur.	1	0	0	0
Kümelerde birleşim, kesişim, fark, tümeleme işlemleri yardımıyla problemler çözer.	2	2	0	100
Fonksiyonlarla ilgili problemler çözer.	1	0	0	0
Bileşik önermeyi örneklerde açıklar; ve, veya, ya da bağlaçları ile kurulan bileşik önermelerin özelliklerini ve De Morgan'ın yasalarını açıklar.	1	0	1	0
Verileri merkezî eğilim ve yayılım ölçülerini hesaplayarak yorumlar.	1	1	0	100
Tam sayılarda bölünebilme kurallarıyla ilgili problemler çözer.	1	1	0	100
Denklemler ve eşitsizlikler ile ilgili problemler çözer.	11	3	3	27
n çeşit nesne ile oluşturulabilecek r li dizilişlerin (permütasyonların) kaç farklı şekilde yapılabileceğini hesaplar.	1	0	0	0
Olasılık kavramı ile ilgili uygulamalar yapar.	1	0	0	0
Geometri	0	0	0	0
Üçgende Açılar	2	0	0	0
Dik Üçgen ve Pisagor Teoremi	1	0	0	0
Yamuk	1	0	0	0
Kare	2	0	0	0
Çokgenler	2	0	0	0
Prizmalar	2	0	0	0

		Soru	Doğru	Yanlış	Boş	Net	Başarı
Tarih-1		5	2	3	0	1,25	% 25
Coğrafya-1		5	3	2	0	2,50	% 50
Felsefe		5	3	2	0	2,50	% 50
Din Kült. ve Ahl. Bil.		5	2	3	0	1,25	% 25
Felsefe (Seçmeli)		5	0	0	5	0,00	% 0
TYT Sosyal		20	10	10	0	7,50	% 38
Cevap Anahtarı	A	ECEBDBEACDBACEDAECCBDACD					
Cevaplarınız		dCEacDdEAeAeBcCEDbEbe					

	S	D	Y	B%
Tarih-1	0	0	0	0
İslamiyet öncesi dönemde Türklerin yaşadığı coğrafyalar ile hayat tarzları arasındaki ilişkiyi analiz eder.	1	0	1	0
Hız, Muhammed (s.a.v.) ve Dört Halife Dönemi'nde Müslümanların Arap Yarımadası ve çevresinde siyasi hâkimiyet kur	1	1	0	100
Büyük Selçuklu Devleti Dönemi'ndeki başlıca siyasi gelişmeleri Türk tarihi içerisindeki önemi bağlamında değerlendirir	1	1	0	100
Kuvayımilliye hareketinin oluşumundan Büyük Millet Meclisinin açılışına kadar olan süreçte meydana gelen gelişmeler	1	0	1	0
Çağdaşlaşan Türkiye'nin temeli olan Atatürk ilkelerini kavrar.	1	0	1	0
Coğrafya-1	0	0	0	0
Yerleşme Dokuları ve Tipleri	1	1	0	100
Haritalarda Temel Kavramlar	1	0	1	0
Nüfus Piramitleri	1	1	0	100
İklim Elemanları / Sıcaklık	1	1	0	100
Su Kaynakları	1	0	1	0
Felsefe	0	0	0	0
MÖ 6. Yüzyıl - MS 2. Yüzyıl Filozoflarının Felsefi Görüşleri	1	0	1	0
Bilgi Felsefesi	1	1	0	100
MS 2. Yüzyıl - MS 15. Yüzyıl Filozoflarının Felsefi Görüşleri	1	0	1	0
MS 2. Yüzyıl - MS 15. Yüzyıl Felsefesinin Düşünce ve Argümanları	1	1	0	100
Felsefi Düşünce	1	1	0	100
Din Kült. ve Ahl. Bil.	0	0	0	0
ALLAH İNSAN İLİŞKİSİ	2	2	0	100
Din ve İslam	2	0	2	0
HZ. MUHAMMED VE GENÇLİK	1	0	1	0

		Soru	Doğru	Yanlış	Boş	Net	Başarı
Fizik		7	3	4	0	2,00	% 29
Kimya		7	2	3	2	1,25	% 18
Biyoloji		6	2	0	4	2,00	% 33
TYT Fen		20	7	7	6	5,25	% 26
Cevap Anahtarı	A	BCAEBADDAEABCADCCEBEC					
Cevaplarınız		BdAdAaaed d Cc C C					

	S	D	Y	B%
Fizik	0	0	0	0
Fiziksel Niceliklerin Sınıflandırılması	1	1	0	100
Düzgün Doğrusal Hareket Kavramları	1	0	1	0
İş, Enerji ve Güç	1	1	0	100
Katı, Sıvı, Gaz Basıncı	1	0	1	0
Mıknatıslar ve Manyetik Alan	1	1	0	100
Ses Dalgaları	1	0	1	0
Küresel Aynalar	1	0	1	0
Kimya	0	0	0	0
Kimya Uygulamalarında İş Sağlığı ve Güvenliği	1	0	1	0
Katman Elektron Dağılımı ve Periyodik Tabloda Yer Bulma	1	1	0	100
Güçlü Etkileşimler / Kovalent Bağ	1	0	0	0
Maddenin Fiziksel Hâlleri	1	0	1	0
Kimyasal Hesaplamalar / Sınırlayıcı Bileşen Hesaplamaları	1	0	0	0
Ayırma ve Saffaştırma Teknikleri	1	1	0	100
Asit ve Bazların Metallerle Tepkimeleri	1	0	1	0
Biyoloji	0	0	0	0
Karbohidratlar	1	0	0	0
Ekosistemde Madde ve Enerji Akışı	1	1	0	100
Farklı hücre türlerini karşılaştırır.	1	0	0	0
Mitotik evreyi açıklar ve bu evrede gerçekleşen olayları bilir.	1	0	0	0
Mantarlar	1	0	0	0
Soyağaçları (Otozomal)	1	1	0	100

AROMAT TYT 1

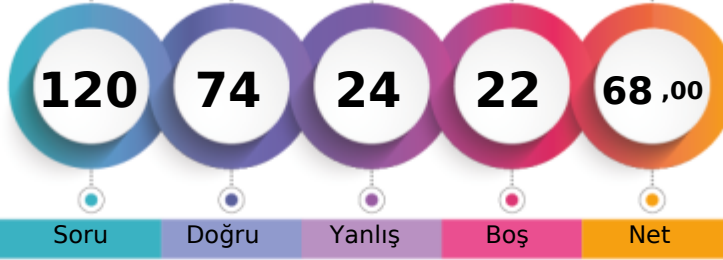

343,880 % 24,38

MANİSA / YUNUSEMRE
ÖZEL MANİSA KEP KİŞİSEL GELİŞİM KURSU12A - 12332
FERHAT HÜR

1. Öğrenci

Sizin yeriniz
(1611.)

Sonuncu Öğrenci

Soru Doğru Yanlış Boş Net

Şube Kurum İlçe İl Genel

Öğrenci Sıra No 64 147 310 368 1611 % 24,38

Sınava Katılan Öğrenci Sayısı 113 358 935 1362 6609

	Soru	Doğru	Yanlış	Boş	Net	Başarı
TYT Türkçe	40	31	8	1	29,00	% 73
Cevap Anahtarı	B	ABBACBDBDADEBACADCBDEACAADBECEADBEDEEC				
Cevaplarınız		ABeACBDB eDEBdCAeCcBaEACAACBEEbEADBEDEEC				

	S	D	Y	B%
Türkçe	0	0	0	0
Metne Sözcük Yerleştirme	1	1	0	100
Söz Öbeklerinde Anlam	1	1	0	100
Sözcükler Arası Anlam İlişkileri	1	0	1	0
Sözcükte Anlam	1	1	0	100
Cümleyi Yorumlama ve Açıklama	2	2	0	100
Parçadaki Cümlelerin İçerik ve Özellikleri	1	1	0	100
Çekim Ekleri ve Türleri	1	1	0	100
Ad Sözlü Sözcükler - Karma	1	0	1	0
Cümlelerin Ögeleri - Karma	1	0	0	0
Yazım Kuralları - Karma	1	1	0	100
Bitişik ve Ayrı Yazılan Kelimeler	1	1	0	100
Noktalama İşaretleri - Karma	1	0	1	0
Virgül	1	1	0	100
Paragrafı İkiye Ayırma	1	1	0	100
Cümlelerden Paragraf Oluşturma	1	1	0	100
Paragrafta Anlatım Akışını Bozan Cümle	1	0	1	0
Paragrafta Boş Bırakılan Yerleri Tamamlama	3	2	1	67
Paragrafın Yorumlanması	7	6	1	86
Paragrafta Yardımcı Düşünceler	6	5	1	83
Anlatım Teknikleri	1	0	1	0
Bir Paragrafa Bağlı Çoklu Sorular	6	6	0	100

	Soru	Doğru	Yanlış	Boş	Net	Başarı
Matematik-1	30	23	4	3	22,00	% 73
Geometri	10	1	1	8	0,75	% 8
TYT Matematik	40	24	5	11	22,75	% 57
Cevap Anahtarı	B	CBEDBABDEAEBCDCDADADDEECABDDBEBDACECCCB				
Cevaplarınız		CBEDeeBDEAEBCDCDA eDDEECABcD B d				

	S	D	Y	B%
Matematik-1	0	0	0	0
Sayı kümelerini birbirine ilişkilendirir.	7	7	0	100
Üslü ifadeleri içeren denklemleri çözer.	1	1	0	100
Kökü ifadeleri içeren denklemleri çözer.	1	0	1	0
Birinci dereceden bir bilinmeyenli denklem ve eşitsizliklerin çözüm kümelerini bulur.	1	1	0	100
Mutlak değer içeren birinci dereceden bir bilinmeyenli denklem ve eşitsizliklerin çözüm kümelerini bulur.	1	0	1	0
Kümelerde birleşim, kesişim, fark, tümeleme işlemleri yardımıyla problemler çözer.	2	1	0	50
Fonksiyonlarla ilgili problemler çözer.	1	1	0	100
Bileşik önermeyi örneklerde açıklar; ve, veya, ya da bağlaçları ile kurulan bileşik önermelerin özelliklerini ve De Morgan'ı	1	1	0	100
Verileri merkezî eğilim ve yayılım ölçülerini hesaplayarak yorumlar.	1	1	0	100
Tam sayılarda bölünebilme kurallarıyla ilgili problemler çözer.	1	1	0	100
Denklemler ve eşitsizlikler ile ilgili problemler çözer.	11	9	2	82
n çeşit nesne ile oluşturulabilecek r li dizilişlerin (permütasyonların) kaç farklı şekilde yapılabileceğini hesaplar.	1	0	0	0
Olasılık kavramı ile ilgili uygulamalar yapar.	1	0	0	0
Geometri	0	0	0	0
Üçgende Açılar	2	1	0	50
Dik Üçgen ve Pisagor Teoremi	1	0	1	0
Yamuk	1	0	0	0
Kare	2	0	0	0
Çokgenler	2	0	0	0
Prizmalar	2	0	0	0

	Soru	Doğru	Yanlış	Boş	Net	Başarı
Tarih-1	5	3	2	0	2,50	% 50
Coğrafya-1	5	3	1	1	2,75	% 55
Felsefe	5	3	2	0	2,50	% 50
Din Küll. ve Ahl. Bil.	5	2	3	0	1,25	% 25
Felsefe (Seçmeli)	5	0	0	5	0,00	% 0
TYT Sosyal	20	11	8	1	9,00	% 45
Cevap Anahtarı	B	CEE BBBDECADEBCAEDEACCCDABD				
Cevaplarınız		CEEac DECCDBCEbDEbbe				

	S	D	Y	B%
Tarih-1	0	0	0	0
İslamiyet öncesi dönemde Türklerin yaşadığı coğrafyalar ile hayat tarzları arasındaki ilişkiyi analiz eder.	1	1	0	100
Hz. Muhammed (s.a.v.) ve Dört Halife Dönemi'nde Müslümanların Arap Yarımadası ve çevresinde siyasi hâkimiyet kur	1	1	0	100
Büyük Selçuklu Devleti Dönemi'ndeki başlıca siyasi gelişmeleri Türk tarihi içerisindeki önemi bağlamında değerlendirir	1	1	0	100
Kuvayımilliye hareketinin oluşumundan Büyük Millet Meclisinin açılışına kadar olan süreçte meydana gelen gelişmeler	1	0	1	0
Çağdaşlaşan Türkiye'nin temeli olan Atatürk ilkelerini kavrar.	1	0	1	0
Coğrafya-1	0	0	0	0
Yerleşme Dokuları ve Tipleri	1	1	0	100
Haritalarda Temel Kavramlar	1	0	0	0
Nüfus Piramitleri	1	1	0	100
İklim Elemanları / Sıcaklık	1	0	1	0
Su Kaynakları	1	1	0	100
Felsefe	0	0	0	0
MÖ 6. Yüzyıl - MS 2. Yüzyıl Filozoflarının Felsefi Görüşleri	1	1	0	100
Bilgi Felsefesi	1	1	0	100
MS 2. Yüzyıl - MS 15. Yüzyıl Filozoflarının Felsefi Görüşleri	1	0	1	0
MS 2. Yüzyıl - MS 15. Yüzyıl Felsefesinin Düşünce ve Argümanları	1	1	0	100
Felsefi Düşünce	1	0	1	0
Din Küll. ve Ahl. Bil.	0	0	0	0
ALLAH İNSAN İLİŞKİSİ	2	2	0	100
Din ve İslam	2	0	2	0
HZ. MUHAMMED VE GENÇLİK	1	0	1	0

	Soru	Doğru	Yanlış	Boş	Net	Başarı
Fizik	7	2	3	2	1,25	% 18
Kimya	7	3	0	4	3,00	% 43
Biyoloji	6	3	0	3	3,00	% 50
TYT Fen	20	8	3	9	7,25	% 36
Cevap Anahtarı	B	CBAEBADADCBACBACBCE				
Cevaplarınız		eeA c DAD AC C E				

	S	D	Y	B%
Fizik	0	0	0	0
Fiziksel Niceliklerin Sınıflandırılması	1	0	1	0
Düzgün Doğrusal Hareket Kavramları	1	0	1	0
İş, Enerji ve Güç	1	1	0	100
Katı, Sıvı, Gaz Basıncı	1	0	0	0
Mıknatıslar ve Manyetik Alan	1	0	0	0
Ses Dalgaları	1	0	1	0
Küresel Aynalar	1	1	0	100
Kimya	0	0	0	0
Kimya Uygulamalarında İş Sağlığı ve Güvenliği	1	1	0	100
Katman Elektron Dağılımı ve Periyodik Tabloda Yer Bulma	1	1	0	100
Güçlü Etkileşimler / Kovalent Bağ	1	0	0	0
Maddenin Fiziksel Hâlleri	1	0	0	0
Kimyasal Hesaplamalar / Sınırlayıcı Bileşen Hesaplamaları	1	0	0	0
Ayırma ve Saffaştırma Teknikleri	1	0	0	0
Asit ve Bazların Metallerle Tepkimeleri	1	1	0	100
Biyoloji	0	0	0	0
Karbohidratlar	1	0	0	0
Ekosistemde Madde ve Enerji Akışı	1	1	0	100
Farklı hücre türlerini karşılaştırır.	1	0	0	0
Mitotik evreyi açıklar ve bu evrede gerçekleşen olayları bilir.	1	1	0	100
Mantarlar	1	0	0	0
Soyağaçları (Otozomal)	1	1	0	100

AROMAT TYT 1

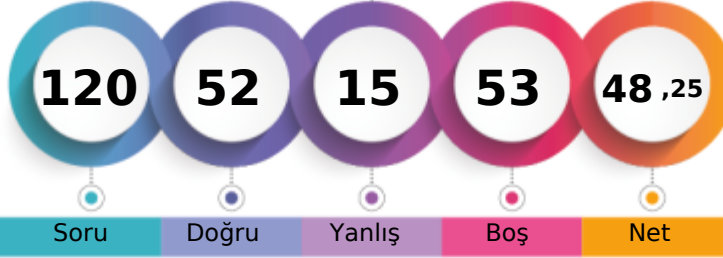

283,663 % 51,28

MANİSA / YUNUSEMRE
ÖZEL MANİSA KEP KİŞİSEL GELİŞİM KURSU12A - 12044
GÖKTUĞ ÖZBİLGİÇ

1. Öğrenci

Sizin yeriniz
(3389.)

Sonuncu Öğrenci

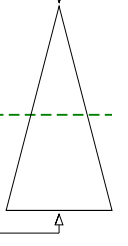

Soru Doğru Yanlış Boş Net

Şube Kurum İlçe İl Genel

Öğrenci Sıra No 98 255 583 753 3389 % 51,28

Sınava Katılan Öğrenci Sayısı 113 358 935 1362 6609

	Soru	Doğru	Yanlış	Boş	Net	Başarı
TYT Türkçe	40	33	7	0	31,25	% 78
Cevap Anahtarı	B	ABBACBDBDADEBACADCBDEACAADBECEADBEDEEC				
Cevaplarınız		ABeACBDBDAeBACADCAcDaACAADBEeAeADBEDEEa				

Türkçe	S	D	Y	B%
Metne Sözcük Yerleştirme	1	1	0	100
Söz Öbeklerinde Anlam	1	1	0	100
Sözcükler Arası Anlam İlişkileri	1	0	1	0
Sözcükte Anlam	1	1	0	100
Cümleli Yorumlama ve Açıklama	2	2	0	100
Parçadaki Cümlelerin İçerik ve Özellikleri	1	1	0	100
Çekim Ekleri ve Türleri	1	1	0	100
Ad Sözlü Sözcükler - Karma	1	1	0	100
Cümlelerin Ögeleri - Karma	1	1	0	100
Yazım Kuralları - Karma	1	0	1	0
Bitişik ve Aynı Yazılan Kelimeler	1	0	1	0
Noktalama İşaretleri - Karma	1	1	0	100
Virgül	1	1	0	100
Paragrafı İkiye Ayırma	1	1	0	100
Cümlelerden Paragraf Oluşturma	1	1	0	100
Paragrafta Anlatım Akışını Bozan Cümle	1	1	0	100
Paragrafta Boş Bırakılan Yerleri Tamamlama	3	2	1	67
Paragrafın Yorumlanması	7	6	1	86
Paragrafta Yardımcı Düşünceler	6	5	1	83
Anlatım Teknikleri	1	1	0	100
Bir Paragrafa Bağlı Çoklu Sorular	6	5	1	83

	Soru	Doğru	Yanlış	Boş	Net	Başarı
Matematik-1	30	6	1	23	5,75	% 19
Geometri	10	0	0	10	0,00	% 0
TYT Matematik	40	6	1	33	5,75	% 14
Cevap Anahtarı	B	CBEDBDBDEAEBCDCDADADDEECABDDBEBDACECCAB				
Cevaplarınız		CBED D Ec				

Matematik-1	S	D	Y	B%
Sayı kümelerini birbiriyle ilişkilendirir.	7	4	0	57
Üslü ifadeleri içeren denklemleri çözer.	1	1	0	100
Kökü ifadeleri içeren denklemleri çözer.	1	0	0	0
Birinci dereceden bir bilinmeyenli denklem ve eşitsizliklerin çözüm kümelerini bulur.	1	0	0	0
Mutlak değer içeren birinci dereceden bir bilinmeyenli denklem ve eşitsizliklerin çözüm kümelerini bulur.	1	0	0	0
Kümelerde birleşim, kesişim, fark, tümeleme işlemleri yardımıyla problemler çözer.	2	1	0	50
Fonksiyonlarla ilgili problemler çözer.	1	0	1	0
Bileşik önermeyi örneklerde açıklar; ve, veya, ya da bağlaçları ile kurulan bileşik önermelerin özelliklerini ve De Morgan'ın kurallarını açıklar.	1	0	0	0
Verileri merkezli eğilim ve yayılım ölçülerini hesaplayarak yorumlar.	1	0	0	0
Tam sayılarda bölünebilme kurallarıyla ilgili problemler çözer.	1	0	0	0
Denklemler ve eşitsizlikler ile ilgili problemler çözer.	11	0	0	0
n çeşit nesne ile oluşturulabilecek r li dizilişlerin (permütasyonların) kaç farklı şekilde yapılabileceğini hesaplar.	1	0	0	0
Olasılık kavramı ile ilgili uygulamalar yapar.	1	0	0	0
Geometri	0	0	0	0
Üçgende Açılar	2	0	0	0
Dik Üçgen ve Pisagor Teoremi	1	0	0	0
Yamuk	1	0	0	0
Kare	2	0	0	0
Çokgenler	2	0	0	0
Prizmalar	2	0	0	0

	Soru	Doğru	Yanlış	Boş	Net	Başarı
Tarih-1	5	4	1	0	3,75	% 75
Coğrafya-1	5	1	0	4	1,00	% 20
Felsefe	5	5	0	0	5,00	% 100
Din Küll. ve Ahl. Bil.	5	2	3	0	1,25	% 25
Felsefe (Seçmeli)	5	0	0	5	0,00	% 0
TYT Sosyal	20	12	4	4	11,00	% 55
Cevap Anahtarı	B	CEEBBDECAEDBCAEDAEACCCDABD				
Cevaplarınız		CEqBB D DBCAEDEe				

Tarih-1	S	D	Y	B%
İslamiyet öncesi dönemde Türklerin yaşadığı coğrafyalar ile hayat tarzları arasındaki ilişkiyi analiz eder.	1	1	0	100
Hz. Muhammed (s.a.v.) ve Dört Halife Dönemi'nde Müslümanların Arap Yarımadası ve çevresinde siyasi hâkimiyet kur	1	1	0	100
Büyük Selçuklu Devleti Dönemi'ndeki başlıca siyasi gelişmeleri Türk tarihi içerisindeki önemli bağlamında değerlendirir	1	0	1	0
Kuvayımilliye hareketinin oluşumundan Büyük Millet Meclisinin açılışına kadar olan süreçte meydana gelen gelişmeler	1	1	0	100
Çağdaşlaşan Türkiye'nin temeli olan Atatürk ilkelerini kavrar.	1	1	0	100
Coğrafya-1	0	0	0	0
Yerleşme Dokuları ve Tipleri	1	1	0	100
Haritalarda Temel Kavramlar	1	0	0	0
Nüfus Piramitleri	1	0	0	0
İklim Elemanları / Sıcaklık	1	0	0	0
Su Kaynakları	1	0	0	0
Felsefe	0	0	0	0
MÖ 6. Yüzyıl - MS 2. Yüzyıl Filozoflarının Felsefi Görüşleri	1	1	0	100
Bilgi Felsefesi	1	1	0	100
MS 2. Yüzyıl - MS 15. Yüzyıl Filozoflarının Felsefi Görüşleri	1	1	0	100
MS 2. Yüzyıl - MS 15. Yüzyıl Felsefesinin Düşünce ve Argümanları	1	1	0	100
Felsefi Düşünce	1	1	0	100
Din Küll. ve Ahl. Bil.	0	0	0	0
ALLAH İNSAN İLİŞKİSİ	2	2	0	100
Din ve İslam	2	0	2	0
HZ. MUHAMMED VE GENÇLİK	1	0	1	0

	Soru	Doğru	Yanlış	Boş	Net	Başarı
Fizik	7	0	2	5	-0,50	% 0
Kimya	7	1	1	5	0,75	% 11
Biyoloji	6	0	0	6	0,00	% 0
TYT Fen	20	1	3	16	0,25	% 1
Cevap Anahtarı	B	CBAEBADADCBABEACDBCBE				
Cevaplarınız		e d eD				

Fizik	S	D	Y	B%
Fiziksel Niceliklerin Sınıflandırılması	1	0	0	0
Düzgün Doğrusal Hareket Kavramları	1	0	1	0
İş, Enerji ve Güç	1	0	1	0
Katı, Sıvı, Gaz Basıncı	1	0	0	0
Mıknatıslar ve Manyetik Alan	1	0	0	0
Ses Dalgaları	1	0	0	0
Küresel Aynalar	1	0	0	0
Kimya	0	0	0	0
Kimya Uygulamalarında İş Sağlığı ve Güvenliği	1	0	1	0
Katman Elektron Dağılımı ve Periyodik Tablo Yer Bulma	1	1	0	100
Güçlü Etkileşimler / Kovalent Bağ	1	0	0	0
Maddenin Fiziksel Hâlleri	1	0	0	0
Kimyasal Hesaplamalar / Sınırlayıcı Bileşen Hesaplamaları	1	0	0	0
Ayırma ve Safaştırma Teknikleri	1	0	0	0
Asit ve Bazların Metallerle Tepkimeleri	1	0	0	0
Biyoloji	0	0	0	0
Karbohidratlar	1	0	0	0
Ekosistemde Madde ve Enerji Akışı	1	0	0	0
Farklı hücre türlerini karşılaştırır.	1	0	0	0
Mitotik evreyi açıklar ve bu evrede gerçekleşen olayları bilir.	1	0	0	0
Mantarlar	1	0	0	0
Soyağaçları (Otozomal)	1	0	0	0

AROMAT TYT 1

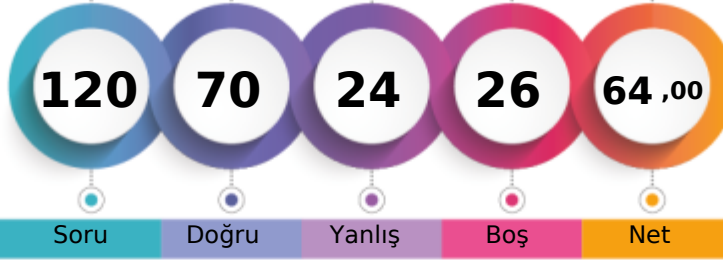

331,688 % 28,75

MANİSA / YUNUSEMRE
ÖZEL MANİSA KEP KİŞİSEL GELİŞİM KURSU12A - 12027
HALE UZUNKAŞ

1. Öğrenci

Sizin yeriniz
(1900.)

Sonuncu Öğrenci

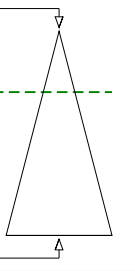

Şube	Kurum	İlçe	İl	Genel
Öğrenci Sıra No	71	169	358	430
Sınava Katılan Öğrenci Sayısı	113	358	935	1362
				1900 % 28,75
				6609

	Soru	Doğru	Yanlış	Boş	Net	Başarı
TYT Türkçe	40	33	7	0	31,25	% 78
Cevap Anahtarı	B	ABBACBDBDADEBACADCBDEACAADBECEADBEDEEC				
Cevaplarınız		ABBACDDBDADEBACADCBDEACAACBbcCEeDBEDbEC				

	S	D	Y	B%
Türkçe	0	0	0	0
Metne Sözcük Yerleştirme	1	1	0	100
Söz Öbeklerinde Anlam	1	1	0	100
Sözcükler Arası Anlam İlişkileri	1	1	0	100
Sözcükte Anlam	1	1	0	100
Cümleli Yorumlama ve Açıklama	2	1	1	50
Parçadaki Cümlelerin İçerik ve Özellikleri	1	1	0	100
Çekim Ekleri ve Türleri	1	1	0	100
Ad Sözlü Sözcükler - Karma	1	1	0	100
Cümlelerin Ögeleri - Karma	1	1	0	100
Yazım Kuralları - Karma	1	1	0	100
Bitişik ve Ayrı Yazılan Kelimeler	1	1	0	100
Noktalama İşaretleri - Karma	1	1	0	100
Virgül	1	1	0	100
Paragrafı İkiye Ayırma	1	1	0	100
Cümlelerden Paragraf Oluşturma	1	1	0	100
Paragrafta Anlatım Akışını Bozan Cümle	1	1	0	100
Paragrafta Boş Bırakılan Yerleri Tamamlama	3	2	1	67
Paragrafın Yorumlanması	7	6	1	86
Paragrafta Yardımcı Düşünceler	6	4	2	67
Anlatım Teknikleri	1	0	1	0
Bir Paragrafa Bağlı Çoklu Sorular	6	5	1	83

	Soru	Doğru	Yanlış	Boş	Net	Başarı
Matematik-1	30	13	1	16	12,75	% 43
Geometri	10	3	0	7	3,00	% 30
TYT Matematik	40	16	1	23	15,75	% 39
Cevap Anahtarı	B	CBEDBABBDEAEBCDCDADADDEECABDDBEBDACECCCB				
Cevaplarınız		CBED DE EB a D D A DD BDA				

	S	D	Y	B%
Matematik-1	0	0	0	0
Sayı kümelerini birbiriyle ilişkilendirir.	7	5	0	71
Üslü ifadeleri içeren denklemleri çözer.	1	1	0	100
Kökü ifadeleri içeren denklemleri çözer.	1	0	0	0
Birinci dereceden bir bilinmeyenli denklem ve eşitsizliklerin çözüm kümelerini bulur.	1	0	0	0
Mutlak değer içeren birinci dereceden bir bilinmeyenli denklem ve eşitsizliklerin çözüm kümelerini bulur.	1	0	0	0
Kümelerde birleşim, kesişim, fark, tümeleme işlemleri yardımıyla problemler çözer.	2	2	0	100
Fonksiyonlarla ilgili problemler çözer.	1	1	0	100
Bileşik önermeyi örneklerde açıklar; ve, veya, ya da bağlaçları ile kurulan bileşik önermelerin özelliklerini ve De Morgan'ın kurallarıyla ilgili problemler çözer.	1	0	0	0
Verileri merkezî eğilim ve yayılım ölçülerini hesaplayarak yorumlar.	1	0	0	0
Tam sayılarda bölünebilme kurallarıyla ilgili problemler çözer.	1	0	0	0
Denklemler ve eşitsizlikler ile ilgili problemler çözer.	11	4	1	36
n çeşit nesne ile oluşturulabilecek r li dizilişlerin (permütasyonların) kaç farklı şekilde yapılabileceğini hesaplar.	1	0	0	0
Olasılık kavramı ile ilgili uygulamalar yapar.	1	0	0	0
Geometri	0	0	0	0
Üçgende Açılar	2	2	0	100
Dik Üçgen ve Pisagor Teoremi	1	1	0	100
Yamuk	1	0	0	0
Kare	2	0	0	0
Çokgenler	2	0	0	0
Prizmalar	2	0	0	0

	Soru	Doğru	Yanlış	Boş	Net	Başarı
Tarih-1	5	2	3	0	1,25	% 25
Coğrafya-1	5	1	4	0	0,00	% 0
Felsefe	5	3	1	1	2,75	% 55
Din Küll. ve Ahl. Bil.	5	2	3	0	1,25	% 25
Felsefe (Seçmeli)	5	0	0	5	0,00	% 0
TYT Sosyal	20	8	11	1	5,25	% 26
Cevap Anahtarı	B	CEEBBDECADEBCAEDEACCCDABD				
Cevaplarınız		CabaBeDceeDBbA DEbbe				

	S	D	Y	B%
Tarih-1	0	0	0	0
İslamiyet öncesi dönemde Türklerin yaşadığı coğrafyalar ile hayat tarzları arasındaki ilişkiyi analiz eder.	1	0	1	0
Hz. Muhammed (s.a.v.) ve Dört Halife Dönemi'nde Müslümanların Arap Yarımadası ve çevresinde siyasi hâkimiyet kur	1	1	0	100
Büyük Selçuklu Devleti Dönemi'ndeki başlıca siyasi gelişmeleri Türk tarihi içerisindeki önemli bağlamında değerlendirir	1	0	1	0
Kuvayımilliye hareketinin oluşumundan Büyük Millet Meclisinin açılışına kadar olan süreçte meydana gelen gelişmeler	1	0	1	0
Çağdaşlaşan Türkiye'nin temeli olan Atatürk ilkelerini kavrar.	1	1	0	100
Coğrafya-1	0	0	0	0
Yerleşme Dokuları ve Tipleri	1	1	0	100
Haritalarda Temel Kavramlar	1	0	1	0
Nüfus Piramitleri	1	0	1	0
İklim Elemanları / Sıcaklık	1	0	1	0
Su Kaynakları	1	0	1	0
Felsefe	0	0	0	0
MÖ 6. Yüzyıl - MS 2. Yüzyıl Filozoflarının Felsefi Görüşleri	1	1	0	100
Bilgi Felsefesi	1	1	0	100
MS 2. Yüzyıl - MS 15. Yüzyıl Filozoflarının Felsefi Görüşleri	1	1	0	100
MS 2. Yüzyıl - MS 15. Yüzyıl Felsefesinin Düşünce ve Argümanları	1	0	1	0
Felsefi Düşünce	1	0	0	0
Din Küll. ve Ahl. Bil.	0	0	0	0
ALLAH İNSAN İLİŞKİSİ	2	2	0	100
Din ve İslam	2	0	2	0
HZ. MUHAMMED VE GENÇLİK	1	0	1	0

	Soru	Doğru	Yanlış	Boş	Net	Başarı
Fizik	7	5	1	1	4,75	% 68
Kimya	7	5	1	1	4,75	% 68
Biyoloji	6	3	3	0	2,25	% 38
TYT Fen	20	13	5	2	11,75	% 59
Cevap Anahtarı	B	CBAEBADADCBACBACBDCBCE				
Cevaplarınız		CBA BAbADcAB ddaecBE				

	S	D	Y	B%
Fizik	0	0	0	0
Fiziksel Niceliklerin Sınıflandırılması	1	1	0	100
Düzgün Doğrusal Hareket Kavramları	1	1	0	100
İş, Enerji ve Güç	1	1	0	100
Katı, Sıvı, Gaz Basıncı	1	0	0	0
Mıknatıslar ve Manyetik Alan	1	1	0	100
Ses Dalgaları	1	1	0	100
Küresel Aynalar	1	0	1	0
Kimya	0	0	0	0
Kimya Uygulamalarında İş Sağlığı ve Güvenliği	1	1	0	100
Katman Elektron Dağılımı ve Periyodik Tabloda Yer Bulma	1	1	0	100
Güçlü Etkileşimler / Kovalent Bağ	1	0	0	0
Maddenin Fiziksel Hâlleri	1	1	0	100
Kimyasal Hesaplamalar / Sınırlayıcı Bileşen Hesaplamaları	1	1	0	100
Ayırma ve Saffaştırma Teknikleri	1	1	0	100
Asit ve Bazların Metallerle Tepkimeleri	1	0	1	0
Biyoloji	0	0	0	0
Karbohidratlar	1	0	1	0
Ekosistemde Madde ve Enerji Akışı	1	0	1	0
Farklı hücre türlerini karşılaştırır.	1	0	1	0
Mitotik evreyi açıklar ve bu evrede gerçekleşen olayları bilir.	1	1	0	100
Mantarlar	1	1	0	100
Soyağaçları (Otozomal)	1	1	0	100

AROMAT TYT 1

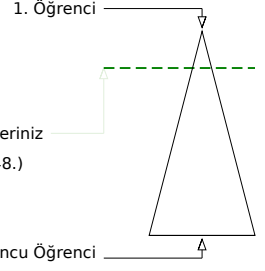
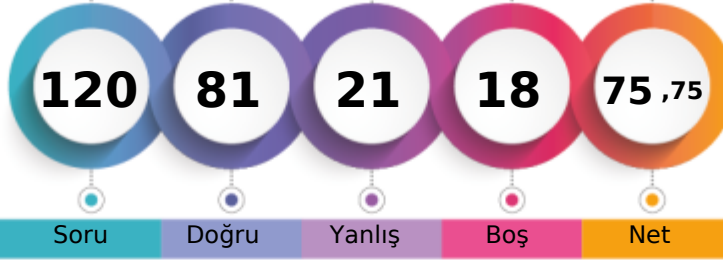

366,665 % 17,37

MANİSA / YUNUSEMRE
ÖZEL MANİSA KEP KİŞİSEL GELİŞİM KURSU12A - 12258
HATİCENAZ KONUKSEVEN

Soru Doğru Yanlış Boş Net

Şube Kurum İlçe İl Genel

Öğrenci Sıra No 49 106 224 259 1148 % 17,37

Sınava Katılan Öğrenci Sayısı 113 358 935 1362 6609

	Soru	Doğru	Yanlış	Boş	Net	Başarı
TYT Türkçe	40	36	4	0	35,00	% 88
Cevap Anahtarı	B	ABBACBDBDADEBACADCBDEACAADBECEADBEDEEC				
Cevaplarınız		ABBACBDBDAaEBAbADCABDEACAADBEeAeEDBEDEEC				

	S	D	Y	B%
Türkçe	0	0	0	0
Metne Sözcük Yerleştirme	1	1	0	100
Söz Öbeklerinde Anlam	1	1	0	100
Sözcükler Arası Anlam İlişkileri	1	1	0	100
Sözcükte Anlam	1	1	0	100
Cümleyi Yorumlama ve Açıklama	2	2	0	100
Parçadaki Cümlelerin İçerik ve Özellikleri	1	1	0	100
Çekim Ekleri ve Türleri	1	1	0	100
Ad Sözlü Sözcükler - Karma	1	1	0	100
Cümlelerin Ögeleri - Karma	1	1	0	100
Yazım Kuralları - Karma	1	0	1	0
Bitişik ve Ayrı Yazılan Kelimeler	1	1	0	100
Noktalama İşaretleri - Karma	1	1	0	100
Virgül	1	1	0	100
Paragrafı İkiye Ayırma	1	0	1	0
Cümlelerden Paragraf Oluşturma	1	1	0	100
Paragrafta Anlatım Akışını Bozan Cümle	1	1	0	100
Paragrafta Boş Bırakılan Yerleri Tamamlama	3	3	0	100
Paragrafın Yorumlanması	7	7	0	100
Paragrafta Yardımcı Düşünceler	6	4	2	67
Anlatım Teknikleri	1	1	0	100
Bir Paragrafa Bağlı Çoklu Sorular	6	6	0	100

	Soru	Doğru	Yanlış	Boş	Net	Başarı
Matematik-1	30	17	3	10	16,25	% 54
Geometri	10	2	0	8	2,00	% 20
TYT Matematik	40	19	3	18	18,25	% 46
Cevap Anahtarı	B	CBEDBDBDEAEBCDCDADADDEECABDDDBEDDACECCCB				
Cevaplarınız		CBEC BDEAEBCDC A DD dC bD D C				

	S	D	Y	B%
Matematik-1	0	0	0	0
Sayı kümelerini birbiriyle ilişkilendirir.	7	6	1	86
Üslü ifadeleri içeren denklemleri çözer.	1	1	0	100
Kökü ifadeleri içeren denklemleri çözer.	1	0	0	0
Birinci dereceden bir bilinmeyenli denklem ve eşitsizliklerin çözüm kümelerini bulur.	1	1	0	100
Mutlak değer içeren birinci dereceden bir bilinmeyenli denklem ve eşitsizliklerin çözüm kümelerini bulur.	1	0	0	0
Kümelerde birleşim, kesişim, fark, tümeleme işlemleri yardımıyla problemler çözer.	2	1	0	50
Fonksiyonlarla ilgili problemler çözer.	1	1	0	100
Bileşik önermeyi örneklerde açıklar; ve, veya, ya da bağlaçları ile kurulan bileşik önermelerin özelliklerini ve De Morgan'ın kurullarını açıklar.	1	1	0	100
Verileri merkezî eğilim ve yayılım ölçülerini hesaplayarak yorumlar.	1	1	0	100
Tam sayılarda bölünebilme kurallarıyla ilgili problemler çözer.	1	1	0	100
Denklemler ve eşitsizlikler ile ilgili problemler çözer.	11	4	2	36
n çeşit nesne ile oluşturulabilecek r li dizilişlerin (permütasyonların) kaç farklı şekilde yapılabileceğini hesaplar.	1	0	0	0
Olasılık kavramı ile ilgili uygulamalar yapar.	1	0	0	0
Geometri	0	0	0	0
Üçgende Açılar	2	1	0	50
Dik Üçgen ve Pisagor Teoremi	1	0	0	0
Yamuk	1	1	0	100
Kare	2	0	0	0
Çokgenler	2	0	0	0
Prizmalar	2	0	0	0

	Soru	Doğru	Yanlış	Boş	Net	Başarı
Tarih-1	5	3	2	0	2,50	% 50
Coğrafya-1	5	1	4	0	0,00	% 0
Felsefe	5	5	0	0	5,00	% 100
Din Küll. ve Ahl. Bil.	5	4	1	0	3,75	% 75
Felsefe (Seçmeli)	5	0	0	5	0,00	% 0
TYT Sosyal	20	13	7	0	11,25	% 56
Cevap Anahtarı	B	CEE BBBDECADEBCAEDEACCCDABD				
Cevaplarınız		CEEeceaEeDBCAEDEAbC				

	S	D	Y	B%
Tarih-1	0	0	0	0
İslamiyet öncesi dönemde Türklerin yaşadığı coğrafyalar ile hayat tarzları arasındaki ilişkiyi analiz eder.	1	1	0	100
Hız, Muhammed (s.a.v.) ve Dört Halife Dönemi'nde Müslümanların Arap Yarımadası ve çevresinde siyasi hâkimiyet kur	1	1	0	100
Büyük Selçuklu Devleti Dönemi'ndeki başlıca siyasi gelişmeleri Türk tarihi içerisindeki önemli bağlamında değerlendirir	1	1	0	100
Kuvayımilliyeh hareketinin oluşumundan Büyük Millet Meclisinin açılışına kadar olan süreçte meydana gelen gelişmeler	1	0	1	0
Çağdaşlaşan Türkiye'nin temeli olan Atatürk ilkelerini kavrar.	1	0	1	0
Coğrafya-1	0	0	0	0
Yerleşme Dokuları ve Tipleri	1	0	1	0
Haritalarda Temel Kavramlar	1	0	1	0
Nüfus Piramitleri	1	1	0	100
İklim Elemanları / Sıcaklık	1	0	1	0
Su Kaynakları	1	0	1	0
Felsefe	0	0	0	0
MÖ 6. Yüzyıl - MS 2. Yüzyıl Filozoflarının Felsefi Görüşleri	1	1	0	100
Bilgi Felsefesi	1	1	0	100
MS 2. Yüzyıl - MS 15. Yüzyıl Filozoflarının Felsefi Görüşleri	1	1	0	100
MS 2. Yüzyıl - MS 15. Yüzyıl Felsefesinin Düşünce ve Argümanları	1	1	0	100
Felsefi Düşünce	1	1	0	100
Din Küll. ve Ahl. Bil.	0	0	0	0
ALLAH İNSAN İLİŞKİSİ	2	2	0	100
Din ve İslam	2	1	1	50
HZ. MUHAMMED VE GENÇLİK	1	1	0	100

	Soru	Doğru	Yanlış	Boş	Net	Başarı
Fizik	7	5	2	0	4,50	% 64
Kimya	7	3	4	0	2,00	% 29
Biyoloji	6	5	1	0	4,75	% 79
TYT Fen	20	13	7	0	11,25	% 56
Cevap Anahtarı	B	CBAEBADADCBACBDCBCE				
Cevaplarınız		CBAbBACADaeBbcCeBCBE				

	S	D	Y	B%
Fizik	0	0	0	0
Fiziksel Niceliklerin Sınıflandırılması	1	1	0	100
Düzgün Doğrusal Hareket Kavramları	1	1	0	100
İş, Enerji ve Güç	1	1	0	100
Katı, Sıvı, Gaz Basıncı	1	0	1	0
Mıknatıslar ve Manyetik Alan	1	1	0	100
Ses Dalgaları	1	1	0	100
Küresel Aynalar	1	0	1	0
Kimya	0	0	0	0
Kimya Uygulamalarında İş Sağlığı ve Güvenliği	1	1	0	100
Katman Elektron Dağılımı ve Periyodik Tabloda Yer Bulma	1	1	0	100
Güçlü Etkileşimler / Kovalent Bağ	1	0	1	0
Maddenin Fiziksel Hâlleri	1	0	1	0
Kimyasal Hesaplamalar / Sınırlayıcı Bileşen Hesaplamaları	1	1	0	100
Ayırma ve Saffaştırma Teknikleri	1	0	1	0
Asit ve Bazların Metallerle Tepkimeleri	1	0	1	0
Biyoloji	0	0	0	0
Karbohidratlar	1	0	1	0
Ekosistemde Madde ve Enerji Akışı	1	1	0	100
Farklı hücre türlerini karşılaştırır.	1	1	0	100
Mitotik evreyi açıklar ve bu evrede gerçekleşen olayları bilir.	1	1	0	100
Mantarlar	1	1	0	100
Soyağaçları (Otozomal)	1	1	0	100

AROMAT TYT 1



393,463

%

9,65

MANİSA / YUNUSEMRE
ÖZEL MANİSA KEP KİŞİSEL GELİŞİM KURSU

12A - 12263
İDİL SU DEVECİ

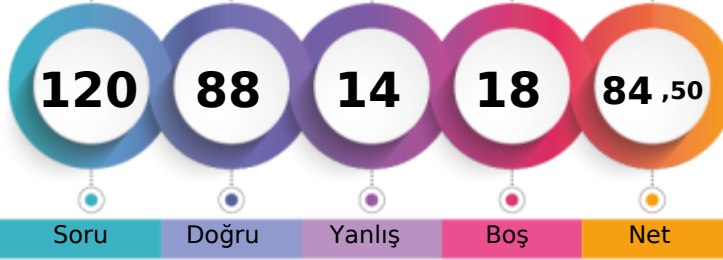

1. Öğrenci

Sizin yeriniz
(638.)

Sonuncu Öğrenci

Soru Doğru Yanlış Boş Net

Şube Kurum İlçe İl Genel

Öğrenci Sıra No 33 59 121 138 638 % 9,65

Sınava Katılan Öğrenci Sayısı 113 358 935 1362 6609

	Soru	Doğru	Yanlış	Boş	Net	Başarı
TYT Türkçe	40	35	5	0	33,75	% 84
Cevap Anahtarı	B	ABBACBDBDADEBACADCBDEACAADBECEADBEDEEC				
Cevaplarınız		ABeACaDBDADEBACADCBDEACAaCbBeaEADBEDEEC				

	S	D	Y	B%
Türkçe	0	0	0	0
Metne Sözcük Yerleştirme	1	1	0	100
Söz Öbeklerinde Anlam	1	1	0	100
Sözcükler Arası Anlam İlişkileri	1	0	1	0
Sözcükte Anlam	1	1	0	100
Cümleyi Yorumlama ve Açıklama	2	1	1	50
Parçadaki Cümlelerin İçerik ve Özellikleri	1	1	0	100
Çekim Ekleri ve Türleri	1	1	0	100
Ad Sözcük Türleri - Karma	1	1	0	100
Cümlelerin Ögeleri - Karma	1	1	0	100
Yazım Kuralları - Karma	1	1	0	100
Bitişik ve Ayrı Yazılan Kelimeler	1	1	0	100
Noktalama İşaretleri - Karma	1	1	0	100
Virgül	1	1	0	100
Paragrafı İkiye Ayırma	1	1	0	100
Cümlelerden Paragraf Oluşturma	1	1	0	100
Paragrafta Anlatım Akışını Bozan Cümle	1	1	0	100
Paragrafta Boş Bırakılan Yerleri Tamamlama	3	3	0	100
Paragrafın Yorumlanması	7	6	1	86
Paragrafta Yardımcı Düşünceler	6	5	1	83
Anlatım Teknikleri	1	0	1	0
Bir Paragrafa Bağlı Çoklu Sorular	6	6	0	100

	Soru	Doğru	Yanlış	Boş	Net	Başarı
Matematik-1	30	19	2	9	18,50	% 62
Geometri	10	4	0	6	4,00	% 40
TYT Matematik	40	23	2	15	22,50	% 56
Cevap Anahtarı	B	CBEDBDBDEAEBCDCDADADDEECABDDDBDACECCCB				
Cevaplarınız		CBED A cEAEBCDCDA ADDE a D DA EC				

	S	D	Y	B%
Matematik-1	0	0	0	0
Sayı kümelerini birbiryle ilişkilendirir.	7	6	1	86
Üslü ifadeleri içeren denklemleri çözer.	1	1	0	100
Kökü ifadeleri içeren denklemleri çözer.	1	0	0	0
Birinci dereceden bir bilinmeyenli denklem ve eşitsizliklerin çözüm kümelerini bulur.	1	0	0	0
Mutlak değer içeren birinci dereceden bir bilinmeyenli denklem ve eşitsizliklerin çözüm kümelerini bulur.	1	1	0	100
Kümelerde birleşim, kesişim, fark, tümeleme işlemleri yardımıyla problemler çözer.	2	1	0	50
Fonksiyonlarla ilgili problemler çözer.	1	1	0	100
Bileşik önermeyi örneklerde açıklar; ve, veya, ya da bağlaçları ile kurulan bileşik önermelerin özelliklerini ve De Morgan'ın yasalarını açıklar.	1	1	0	100
Verileri merkezî eğilim ve yayılım ölçülerini hesaplayarak yorumlar.	1	1	0	100
Tam sayılarda bölünebilme kurallarıyla ilgili problemler çözer.	1	1	0	100
Denklemler ve eşitsizlikler ile ilgili problemler çözer.	11	6	1	55
n çeşit nesne ile oluşturulabilecek r li dizilişlerin (permütasyonların) kaç farklı şekilde yapılabileceğini hesaplar.	1	0	0	0
Olasılık kavramı ile ilgili uygulamalar yapar.	1	0	0	0
Geometri	0	0	0	0
Üçgende Açılar	2	1	0	50
Dik Üçgen ve Pisagor Teoremi	1	1	0	100
Yamuk	1	1	0	100
Kare	2	1	0	50
Çokgenler	2	0	0	0
Prizmalar	2	0	0	0

	Soru	Doğru	Yanlış	Boş	Net	Başarı
Tarih-1	5	4	1	0	3,75	% 75
Coğrafya-1	5	2	1	2	1,75	% 35
Felsefe	5	4	1	0	3,75	% 75
Din Kült. ve Ahl. Bil.	5	3	2	0	2,50	% 50
Felsefe (Seçmeli)	5	0	0	5	0,00	% 0
TYT Sosyal	20	13	5	2	11,75	% 59
Cevap Anahtarı	B	CEE BBBDECADEBCAEDAEACCCDABD				
Cevaplarınız		CEEaB D eAaBCAEDeAbe				

	S	D	Y	B%
Tarih-1	0	0	0	0
İslamiyet öncesi dönemde Türklerin yaşadığı coğrafyalar ile hayat tarzları arasındaki ilişkiyi analiz eder.	1	1	0	100
Hz. Muhammed (s.a.v.) ve Dört Halife Dönemi'nde Müslümanların Arap Yarımadası ve çevresinde siyasi hâkimiyet kur	1	1	0	100
Büyük Selçuklu Devleti Dönemi'ndeki başlıca siyasi gelişmeleri Türk tarihi içerisindeki önemi bağlamında değerlendirir	1	1	0	100
Kuvayimilliyet hareketinin oluşumundan Büyük Millet Meclisinin açılışına kadar olan süreçte meydana gelen gelişmeler	1	0	1	0
Çağdaşlaşan Türkiye'nin temeli olan Atatürk ilkelerini kavrar.	1	1	0	100
Coğrafya-1	0	0	0	0
Yerleşme Dokuları ve Tipleri	1	1	0	100
Haritalarda Temel Kavramlar	1	0	0	0
Nüfus Piramitleri	1	0	0	0
İklim Elemanları / Sıcaklık	1	1	0	100
Su Kaynakları	1	0	1	0
Felsefe	0	0	0	0
MÖ 6. Yüzyıl - MS 2. Yüzyıl Filozoflarının Felsefi Görüşleri	1	0	1	0
Bilgi Felsefesi	1	1	0	100
MS 2. Yüzyıl - MS 15. Yüzyıl Filozoflarının Felsefi Görüşleri	1	1	0	100
MS 2. Yüzyıl - MS 15. Yüzyıl Felsefesinin Düşünce ve Argümanları	1	1	0	100
Felsefi Düşünce	1	1	0	100
Din Kült. ve Ahl. Bil.	0	0	0	0
ALLAH İNSAN İLİŞKİSİ	2	2	0	100
Din ve İslam	2	1	1	50
HZ. MUHAMMED VE GENÇLİK	1	0	1	0

	Soru	Doğru	Yanlış	Boş	Net	Başarı
Fizik	7	5	1	1	4,75	% 68
Kimya	7	6	1	0	5,75	% 82
Biyoloji	6	6	0	0	6,00	% 100
TYT Fen	20	17	2	1	16,50	% 83
Cevap Anahtarı	B	CBAEBADADCBACBDCBCBE				
Cevaplarınız		CBA aADADCBACBDCBCBE				

	S	D	Y	B%
Fizik	0	0	0	0
Fiziksel Niceliklerin Sınıflandırılması	1	1	0	100
Düzgün Doğrusal Hareket Kavramları	1	1	0	100
İş, Enerji ve Güç	1	1	0	100
Katı, Sıvı, Gaz Basıncı	1	0	0	0
Mıknatıslar ve Manyetik Alan	1	1	0	100
Ses Dalgaları	1	0	1	0
Küresel Aynalar	1	0	1	0
Kimya	0	0	0	0
Kimya Uygulamalarında İş Sağlığı ve Güvenliği	1	1	0	100
Katman Elektron Dağılımı ve Periyodik Tabloda Yer Bulma	1	1	0	100
Güçlü Etkileşimler / Kovalent Bağ	1	0	1	0
Maddenin Fiziksel Hâlleri	1	1	0	100
Kimyasal Hesaplamalar / Sınırlayıcı Bileşen Hesaplamaları	1	1	0	100
Ayırma ve Saffaştırma Teknikleri	1	1	0	100
Asit ve Bazların Metallerle Tepkimeleri	1	1	0	100
Biyoloji	0	0	0	0
Karbohidratlar	1	1	0	100
Ekosistemde Madde ve Enerji Akışı	1	1	0	100
Farklı hücre türlerini karşılaştırır.	1	1	0	100
Mitotik evreyi açıklar ve bu evrede gerçekleşen olayları bilir.	1	1	0	100
Mantarlar	1	1	0	100
Soyağaçları (Otozomal)	1	1	0	100

AROMAT TYT 1



389,870 % 10,68

MANİSA / YUNUSEMRE
ÖZEL MANİSA KEP KİŞİSEL GELİŞİM KURSU

12A - 83750
İHSAN ÇETİN

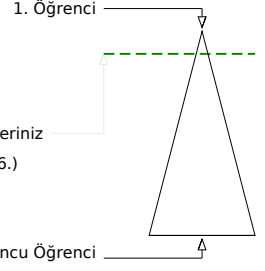
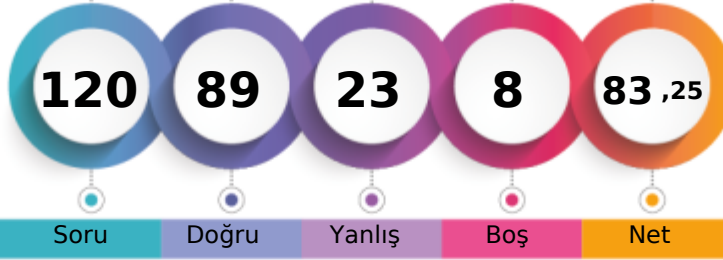

	Şube	Kurum	İlçe	İl	Genel
Öğrenci Sıra No	39	68	139	156	706 % 10,68
Sınava Katılan Öğrenci Sayısı	113	358	935	1362	6609

	Soru	Doğru	Yanlış	Boş	Net	Başarı
TYT Türkçe	40	33	6	1	31,50	% 79
Cevap Anahtarı	B	ABBACBDBDADEBACADCBDEACAADBECEADBEDEEC				
Cevaplarınız		ABBACBDBbAcEBACADCBDAACAADBEcCE DdEbEEC				

	S	D	Y	B%
Türkçe	0	0	0	0
Metne Sözcük Yerleştirme	1	1	0	100
Söz Öbeklerinde Anlam	1	1	0	100
Sözcükler Arası Anlam İlişkileri	1	1	0	100
Sözcükte Anlam	1	1	0	100
Cümleyi Yorumlama ve Açıklama	2	2	0	100
Parçadaki Cümlelerin İçerik ve Özellikleri	1	1	0	100
Çekim Ekleri ve Türleri	1	1	0	100
Ad Sözlü Sözcükler - Karma	1	1	0	100
Cümlelerin Öğeleri - Karma	1	0	1	0
Yazım Kuralları - Karma	1	0	1	0
Bitişik ve Ayrı Yazılan Kelimeler	1	1	0	100
Noktalama İşaretleri - Karma	1	1	0	100
Virgül	1	1	0	100
Paragrafı İkiye Ayırma	1	1	0	100
Cümlelerden Paragraf Oluşturma	1	1	0	100
Paragrafta Anlatım Akışını Bozan Cümle	1	1	0	100
Paragrafta Boş Bırakılan Yerleri Tamamlama	3	3	0	100
Paragrafın Yorumlanması	7	6	1	86
Paragrafta Yardımcı Düşünceler	6	4	1	67
Anlatım Teknikleri	1	1	0	100
Bir Paragrafa Bağlı Çoklu Sorular	6	4	2	67

	Soru	Doğru	Yanlış	Boş	Net	Başarı
Matematik-1	30	22	3	5	21,25	% 71
Geometri	10	6	3	1	5,25	% 53
TYT Matematik	40	28	6	6	26,50	% 66
Cevap Anahtarı	B	CBEDBDBDEAEBCDCDADADDEECABDDDBDACECCCB				
Cevaplarınız		CBECB B EAEBcDbDA ADDEbCABDD BDAdEebC B				

	S	D	Y	B%
Matematik-1	0	0	0	0
Sayı kümelerini birbiriyle ilişkilendirir.	7	5	1	71
Üslü ifadeleri içeren denklemleri çözer.	1	1	0	100
Kökü ifadeleri içeren denklemleri çözer.	1	1	0	100
Birinci dereceden bir bilinmeyenli denklem ve eşitsizliklerin çözüm kümelerini bulur.	1	1	0	100
Mutlak değer içeren birinci dereceden bir bilinmeyenli denklem ve eşitsizliklerin çözüm kümelerini bulur.	1	0	0	0
Kümelerde birleşim, kesişim, fark, tümeleme işlemleri yardımıyla problemler çözer.	2	1	0	50
Fonksiyonlarla ilgili problemler çözer.	1	1	0	100
Bileşik önermeyi örneklerde açıklar; ve, veya, ya da bağlaçları ile kurulan bileşik önermelerin özelliklerini ve De Morgan'ı	1	1	0	100
Verileri merkezi eğilim ve yayılım ölçülerini hesaplayarak yorumlar.	1	0	1	0
Tam sayılarda bölünebilme kurallarıyla ilgili problemler çözer.	1	1	0	100
Denklemler ve eşitsizlikler ile ilgili problemler çözer.	11	10	1	91
n çeşit nesne ile oluşturulabilecek r li dizilişlerin (permütasyonların) kaç farklı şekilde yapılabileceğini hesaplar.	1	0	0	0
Olasılık kavramı ile ilgili uygulamalar yapar.	1	0	0	0
Geometri	0	0	0	0
Üçgende Açılar	2	2	0	100
Dik Üçgen ve Pisagor Teoremi	1	1	0	100
Yamuk	1	0	1	0
Kare	2	1	1	50
Çokgenler	2	1	1	50
Prizmalar	2	1	0	50

	Soru	Doğru	Yanlış	Boş	Net	Başarı
Tarih-1	5	3	2	0	2,50	% 50
Coğrafya-1	5	3	1	1	2,75	% 55
Felsefe	5	5	0	0	5,00	% 100
Din Küll. ve Ahl. Bil.	5	2	3	0	1,25	% 25
Felsefe (Seçmeli)	5	0	0	5	0,00	% 0
TYT Sosyal	20	13	6	1	11,50	% 58
Cevap Anahtarı	B	CEEbBBDECAEDBCAEDAEACCCDABD				
Cevaplarınız		CEEAc DECCDBCAEDbde				

	S	D	Y	B%
Tarih-1	0	0	0	0
İslamiyet öncesi dönemde Türklerin yaşadığı coğrafyalar ile hayat tarzları arasındaki ilişkiyi analiz eder.	1	1	0	100
Hz. Muhammed (s.a.v.) ve Dört Halife Dönemi'nde Müslümanların Arap Yarımadası ve çevresinde siyasi hâkimiyet kur	1	1	0	100
Büyük Selçuklu Devleti Dönemi'ndeki başlıca siyasi gelişmeleri Türk tarihi içerisindeki önemi bağlamında değerlendirir	1	1	0	100
Kuvayimilliyet hareketinin oluşumundan Büyük Millet Meclisinin açılışına kadar olan süreçte meydana gelen gelişmeler	1	0	1	0
Çağdaşlaşan Türkiye'nin temeli olan Atatürk ilkelerini kavrar.	1	0	1	0
Coğrafya-1	0	0	0	0
Yerleşme Dokuları ve Tipleri	1	1	0	100
Haritalarda Temel Kavramlar	1	0	0	0
Nüfus Piramitleri	1	1	0	100
İklim Elemanları / Sıcaklık	1	0	1	0
Su Kaynakları	1	1	0	100
Felsefe	0	0	0	0
MÖ 6. Yüzyıl - MS 2. Yüzyıl Filozoflarının Felsefi Görüşleri	1	1	0	100
Bilgi Felsefesi	1	1	0	100
MS 2. Yüzyıl - MS 15. Yüzyıl Filozoflarının Felsefi Görüşleri	1	1	0	100
MS 2. Yüzyıl - MS 15. Yüzyıl Felsefesinin Düşünce ve Argümanları	1	1	0	100
Felsefi Düşünce	1	1	0	100
Din Küll. ve Ahl. Bil.	0	0	0	0
ALLAH İNSAN İLİŞKİSİ	2	2	0	100
Din ve İslam	2	0	2	0
HZ. MUHAMMED VE GENÇLİK	1	0	1	0

	Soru	Doğru	Yanlış	Boş	Net	Başarı
Fizik	7	5	2	0	4,50	% 64
Kimya	7	6	1	0	5,75	% 82
Biyoloji	6	4	2	0	3,50	% 58
TYT Fen	20	15	5	0	13,75	% 69
Cevap Anahtarı	B	CBAEBADADCBACBDCBCE				
Cevaplarınız		CBAdBAeADCABdACaBCCeE				

	S	D	Y	B%
Fizik	0	0	0	0
Fiziksel Niceliklerin Sınıflandırılması	1	1	0	100
Düzensiz Doğrusal Hareket Kavramları	1	1	0	100
İş, Enerji ve Güç	1	1	0	100
Katı, Sıvı, Gaz Basıncı	1	0	1	0
Mıknatıslar ve Manyetik Alan	1	1	0	100
Ses Dalgaları	1	1	0	100
Küresel Aynalar	1	0	1	0
Kimya	0	0	0	0
Kimya Uygulamalarında İş Sağlığı ve Güvenliği	1	1	0	100
Katman Elektron Dağılımı ve Periyodik Tabloda Yer Bulma	1	1	0	100
Güçlü Etkileşimler / Kovalent Bağ	1	0	1	0
Maddenin Fiziksel Hâlleri	1	1	0	100
Kimyasal Hesaplamalar / Sınırlayıcı Bileşen Hesaplamaları	1	1	0	100
Ayırma ve Saffaştırma Teknikleri	1	1	0	100
Asit ve Bazların Metallerle Tepkimeleri	1	1	0	100
Biyoloji	0	0	0	0
Karbohidratlar	1	0	1	0
Ekosistemde Madde ve Enerji Akışı	1	1	0	100
Farklı hücre türlerini karşılaştırır.	1	1	0	100
Mitotik evreyi açıklar ve bu evrede gerçekleşen olayları bilir.	1	1	0	100
Mantarlar	1	0	1	0
Soyağaçları (Otozomal)	1	1	0	100

AROMAT TYT 1



388,280 % 11,03

MANİSA / YUNUSEMRE
ÖZEL MANİSA KEP KİŞİSEL GELİŞİM KURSU12A - 12069
IRMAK ÖZEL

1. Öğrenci

Sizin yeriniz
(729.)

Sonuncu Öğrenci

Soru Doğru Yanlış Boş Net

Şube Kurum İlçe İl Genel

Öğrenci Sıra No 40 72 147 164 729 % 11,03

Sınava Katılan Öğrenci Sayısı 113 358 935 1362 6609

	Soru	Doğru	Yanlış	Boş	Net	Başarı
TYT Türkçe	40	34	6	0	32,50	% 81
Cevap Anahtarı	A	ABBADBCBADDEABCADACBEDACAEEBDECAEDBEECEDE				
Cevaplarınız		ABBADBCBADcEABCADACBcDACAEEBcEaAEDBEEcCa				

	S	D	Y	B%
Türkçe	0	0	0	0
Metne Sözcük Yerleştirme	1	1	0	100
Söz Öbeklerinde Anlam	1	1	0	100
Sözcükler Arası Anlam İlişkileri	1	1	0	100
Sözcükte Anlam	1	1	0	100
Cümleli Yorumlama ve Açıklama	2	2	0	100
Parçadaki Cümlelerin İçerik ve Özellikleri	1	1	0	100
Çekim Ekleri ve Türleri	1	1	0	100
Ad Sözlü Sözcükler - Karma	1	1	0	100
Cümlelerin Ögeleri - Karma	1	1	0	100
Yazım Kuralları - Karma	1	0	1	0
Bitişik ve Ayrı Yazılan Kelimeler	1	1	0	100
Noktalama İşaretleri - Karma	1	1	0	100
Virgül	1	1	0	100
Paragrafı İkiye Ayırma	1	1	0	100
Cümlelerden Paragraf Oluşturma	1	1	0	100
Paragrafta Anlatım Akışını Bozan Cümle	1	1	0	100
Paragrafta Boş Bırakılan Yerleri Tamamlama	3	3	0	100
Paragrafın Yorumlanması	7	6	1	86
Paragrafta Yardımcı Düşünceler	6	5	1	83
Anlatım Teknikleri	1	0	1	0
Bir Paragrafa Bağlı Çoklu Sorular	6	4	2	67

	Soru	Doğru	Yanlış	Boş	Net	Başarı
Matematik-1	30	20	4	6	19,00	% 63
Geometri	10	5	1	4	4,75	% 48
TYT Matematik	40	25	5	10	23,75	% 59
Cevap Anahtarı	A	BCEBDBADAEEBDCCEADAEDDCABEDDEBDBACCCECCBA				
Cevaplarınız		BCEBDB eeEBDCCEda EDDC BdB DBAC E e				

	S	D	Y	B%
Matematik-1	0	0	0	0
Sayı kümelerini birbirleriyle ilişkilendirir.	7	5	2	71
Üslü ifadeleri içeren denklemleri çözer.	1	1	0	100
Kökü ifadeleri içeren denklemleri çözer.	1	1	0	100
Birinci dereceden bir bilinmeyenli denklem ve eşitsizliklerin çözüm kümelerini bulur.	1	1	0	100
Mutlak değer içeren birinci dereceden bir bilinmeyenli denklem ve eşitsizliklerin çözüm kümelerini bulur.	1	0	0	0
Kümelerde birleşim, kesişim, fark, tümeleme işlemleri yardımıyla problemler çözer.	2	1	0	50
Fonksiyonlarla ilgili problemler çözer.	1	1	0	100
Bileşik önermeyi örneklerde açıklar; ve, veya, ya da bağlaçları ile kurulan bileşik önermelerin özelliklerini ve De Morgan'ı	1	1	0	100
Verileri merkezi eğilim ve yayılım ölçülerini hesaplayarak yorumlar.	1	1	0	100
Tam sayılarda bölünebilme kurallarıyla ilgili problemler çözer.	1	0	1	0
Denklemler ve eşitsizlikler ile ilgili problemler çözer.	11	8	1	73
n çeşit nesne ile oluşturulabilecek r li dizilişlerin (permütasyonların) kaç farklı şekilde yapılabileceğini hesaplar.	1	0	0	0
Olasılık kavramı ile ilgili uygulamalar yapar.	1	0	0	0
Geometri	0	0	0	0
Üçgende Açılar	2	2	0	100
Dik Üçgen ve Pisagor Teoremi	1	1	0	100
Yamuk	1	1	0	100
Kare	2	1	0	50
Çokgenler	2	0	1	0
Prizmalar	2	0	0	0

	Soru	Doğru	Yanlış	Boş	Net	Başarı
Tarih-1	5	2	3	0	1,25	% 25
Coğrafya-1	5	3	1	1	2,75	% 55
Felsefe	5	4	1	0	3,75	% 75
Din Küll. ve Ahl. Bil.	5	4	1	0	3,75	% 75
Felsefe (Seçmeli)	5	0	0	5	0,00	% 0
TYT Sosyal	20	13	6	1	11,50	% 58
Cevap Anahtarı	A	ECEBDBEACDBACEDAECCBDACD				
Cevaplarınız		cCEAcD aACaBACEDAEbC				

	S	D	Y	B%
Tarih-1	0	0	0	0
İslamiyet öncesi dönemde Türklerin yaşadığı coğrafyalar ile hayat tarzları arasındaki ilişkiyi analiz eder.	1	0	1	0
Hz. Muhammed (s.a.v.) ve Dört Halife Dönemi'nde Müslümanların Arap Yarımadası ve çevresinde siyasi hâkimiyet kur	1	1	0	100
Büyük Selçuklu Devleti Dönemi'ndeki başlıca siyasi gelişmeleri Türk tarihi içerisindeki önemli bağlamında değerlendirir	1	1	0	100
Kuvayımilliyet hareketinin oluşumundan Büyük Millet Meclisinin açılışına kadar olan süreçte meydana gelen gelişmeler	1	0	1	0
Çağdaşlaşan Türkiye'nin temeli olan Atatürk ilkelerini kavrar.	1	0	1	0
Coğrafya-1	0	0	0	0
Yerleşme Dokuları ve Tipleri	1	1	0	100
Haritalarda Temel Kavramlar	1	0	0	0
Nüfus Piramitleri	1	0	1	0
İklim Elemanları / Sıcaklık	1	1	0	100
Su Kaynakları	1	1	0	100
Felsefe	0	0	0	0
MÖ 6. Yüzyıl - MS 2. Yüzyıl Filozoflarının Felsefi Görüşleri	1	0	1	0
Bilgi Felsefesi	1	1	0	100
MS 2. Yüzyıl - MS 15. Yüzyıl Filozoflarının Felsefi Görüşleri	1	1	0	100
MS 2. Yüzyıl - MS 15. Yüzyıl Felsefesinin Düşünce ve Argümanları	1	1	0	100
Felsefi Düşünce	1	1	0	100
Din Küll. ve Ahl. Bil.	0	0	0	0
ALLAH İNSAN İLİŞKİSİ	2	2	0	100
Din ve İslam	2	1	1	50
HZ. MUHAMMED VE GENÇLİK	1	1	0	100

	Soru	Doğru	Yanlış	Boş	Net	Başarı
Fizik	7	5	2	0	4,50	% 64
Kimya	7	5	2	0	4,50	% 64
Biyoloji	6	6	0	0	6,00	% 100
TYT Fen	20	16	4	0	15,00	% 75
Cevap Anahtarı	A	BCAEABDADEABCADCBEBC				
Cevaplarınız		BeAEaADADcABaADCBEBC				

	S	D	Y	B%
Fizik	0	0	0	0
Fiziksel Niceliklerin Sınıflandırılması	1	1	0	100
Düzgün Doğrusal Hareket Kavramları	1	0	1	0
İş, Enerji ve Güç	1	1	0	100
Katı, Sıvı, Gaz Basıncı	1	1	0	100
Mıknatıslar ve Manyetik Alan	1	1	0	100
Ses Dalgaları	1	0	1	0
Küresel Aynalar	1	0	1	0
Kimya	0	0	0	0
Kimya Uygulamalarında İş Sağlığı ve Güvenliği	1	1	0	100
Katman Elektron Dağılımı ve Periyodik Tabloda Yer Bulma	1	1	0	100
Güçlü Etkileşimler / Kovalent Bağ	1	0	1	0
Maddenin Fiziksel Hâlleri	1	1	0	100
Kimyasal Hesaplamalar / Sınırlayıcı Bileşen Hesaplamaları	1	1	0	100
Ayırma ve Safaştırma Teknikleri	1	0	1	0
Asit ve Bazların Metallerle Tepkimeleri	1	1	0	100
Biyoloji	0	0	0	0
Karbohidratlar	1	1	0	100
Ekosistemde Madde ve Enerji Akışı	1	1	0	100
Farklı hücre türlerini karşılaştırır.	1	1	0	100
Mitotik evreyi açıklar ve bu evrede gerçekleşen olayları bilir.	1	1	0	100
Mantarlar	1	1	0	100
Soyağaçları (Otozomal)	1	1	0	100

AROMAT TYT 1



345,285 % 23,65

MANİSA / YUNUSEMRE
ÖZEL MANİSA KEP KİŞİSEL GELİŞİM KURSU

12A - 12007
KAĞAN YORULMAZ

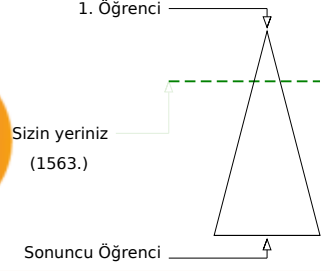
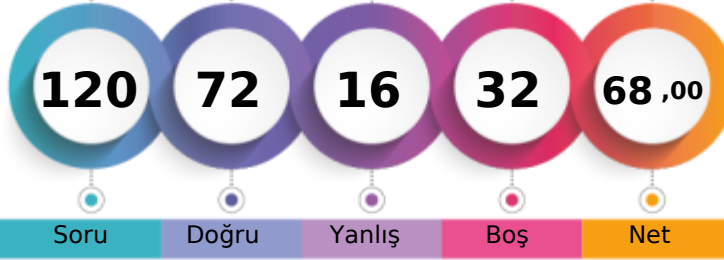

Soru Doğru Yanlış Boş Net

Şube Kurum İlçe İl Genel

Öğrenci Sıra No 62 142 299 353 1563 % 23,65

Sınava Katılan Öğrenci Sayısı 113 358 935 1362 6609

		Soru	Doğru	Yanlış	Boş	Net	Başarı	
TYT Türkçe		40	21	6	13	19,50	% 49	
Cevap Anahtarı	B	ABBACBDBDADEBACADCBDEACAADBECEADBEDEEC						
Cevaplarınız		ABBA dDBDccEBdCADCAB					a	DBEDEEe

	S	D	Y	B%
Türkçe	0	0	0	0
Metne Sözcük Yerleştirme	1	1	0	100
Söz Öbeklerinde Anlam	1	1	0	100
Sözcükler Arası Anlam İlişkileri	1	1	0	100
Sözcükte Anlam	1	1	0	100
Cümleyi Yorumlama ve Açıklama	2	1	1	50
Parçadaki Cümlelerin İçerik ve Özellikleri	1	0	0	0
Çekim Ekleri ve Türleri	1	1	0	100
Ad Sözcük Türleri - Karma	1	0	1	0
Cümlelerin Öğeleri - Karma	1	1	0	100
Yazım Kuralları - Karma	1	0	1	0
Bitişik ve Ayrı Yazılan Kelimeler	1	1	0	100
Noktalama İşaretleri - Karma	1	0	1	0
Virgül	1	1	0	100
Paragrafı İkiye Ayırma	1	1	0	100
Cümlelerden Paragraf Oluşturma	1	1	0	100
Paragrafta Anlatım Akışını Bozan Cümle	1	1	0	100
Paragrafta Boş Bırakılan Yerleri Tamamlama	3	0	0	100
Paragrafın Yorumlanması	7	0	0	0
Paragrafta Yardımcı Düşünceler	6	1	1	17
Anlatım Teknikleri	1	0	0	0
Bir Paragrafa Bağlı Çoklu Sorular	6	5	1	83

		Soru	Doğru	Yanlış	Boş	Net	Başarı	
Matematik-1		30	19	0	11	19,00	% 63	
Geometri		10	4	0	6	4,00	% 40	
TYT Matematik		40	23	0	17	23,00	% 58	
Cevap Anahtarı	B	CBEDBDBDEAEBCDCDADADDEECABDDBEBDACECCCB						
Cevaplarınız		CBEDB BDEAE B D DA D ABD EBDAC						

	S	D	Y	B%
Matematik-1	0	0	0	0
Sayı kümelerini birbiriyle ilişkilendirir.	7	6	0	86
Üslü ifadeleri içeren denklemleri çözer.	1	1	0	100
Kökü ifadeleri içeren denklemleri çözer.	1	1	0	100
Birinci dereceden bir bilinmeyenli denklem ve eşitsizliklerin çözüm kümelerini bulur.	1	1	0	100
Mutlak değer içeren birinci dereceden bir bilinmeyenli denklem ve eşitsizliklerin çözüm kümelerini bulur.	1	0	0	0
Kümelerde birleşim, kesişim, fark, tümeleme işlemleri yardımıyla problemler çözer.	2	1	0	50
Fonksiyonlarla ilgili problemler çözer.	1	1	0	100
Bileşik önermeyi örneklerde açıklar; ve, veya, ya da bağlaçları ile kurulan bileşik önermelerin özelliklerini ve De Morgan'ı	1	1	0	100
Verileri merkezi eğilim ve yayılım ölçülerini hesaplayarak yorumlar.	1	0	0	0
Tam sayılarda bölünebilme kurallarıyla ilgili problemler çözer.	1	1	0	100
Denklemler ve eşitsizlikler ile ilgili problemler çözer.	11	5	0	45
n çeşit nesne ile oluşturulabilecek r li dizilişlerin (permütasyonların) kaç farklı şekilde yapılabileceğini hesaplar.	1	1	0	100
Olasılık kavramı ile ilgili uygulamalar yapar.	1	0	0	0
Geometri	0	0	0	0
Üçgende Açılar	2	2	0	100
Dik Üçgen ve Pisagor Teoremi	1	1	0	100
Yamuk	1	0	0	0
Kare	2	1	0	50
Çokgenler	2	0	0	0
Prizmalar	2	0	0	0

		Soru	Doğru	Yanlış	Boş	Net	Başarı	
Tarih-1		5	3	2	0	2,50	% 50	
Coğrafya-1		5	4	0	1	4,00	% 80	
Felsefe		5	5	0	0	5,00	% 100	
Din Kült. ve Ahl. Bil.		5	3	2	0	2,50	% 50	
Felsefe (Seçmeli)		5	0	0	5	0,00	% 0	
TYT Sosyal		20	15	4	1	14,00	% 70	
Cevap Anahtarı	B	CEE BBBDECADEBCAEDAEACCCDABD						
Cevaplarınız		CEEac DECADEBCAEDAEabe						

	S	D	Y	B%
Tarih-1	0	0	0	0
İslamiyet öncesi dönemde Türklerin yaşadığı coğrafyalar ile hayat tarzları arasındaki ilişkiyi analiz eder.	1	1	0	100
Hz. Muhammed (s.a.v.) ve Dört Halife Dönemi'nde Müslümanların Arap Yarımadası ve çevresinde siyasi hâkimiyet kur	1	1	0	100
Büyük Selçuklu Devleti Dönemi'ndeki başlıca siyasi gelişmeleri Türk tarihi içerisindeki önemi bağlamında değerlendirir	1	1	0	100
Kuvayımilliye hareketinin oluşumundan Büyük Millet Meclisinin açılışına kadar olan süreçte meydana gelen gelişmeler	1	0	1	0
Çağdaşlaşan Türkiye'nin temeli olan Atatürk ilkelerini kavrar.	1	0	1	0
Coğrafya-1	0	0	0	0
Yerleşme Dokuları ve Tipleri	1	1	0	100
Haritalarda Temel Kavramlar	1	0	0	0
Nüfus Piramitleri	1	1	0	100
İklim Elemanları / Sıcaklık	1	1	0	100
Su Kaynakları	1	1	0	100
Felsefe	0	0	0	0
MÖ 6. Yüzyıl - MS 2. Yüzyıl Filozoflarının Felsefi Görüşleri	1	1	0	100
Bilgi Felsefesi	1	1	0	100
MS 2. Yüzyıl - MS 15. Yüzyıl Filozoflarının Felsefi Görüşleri	1	1	0	100
MS 2. Yüzyıl - MS 15. Yüzyıl Felsefesinin Düşünce ve Argümanları	1	1	0	100
Felsefi Düşünce	1	1	0	100
Din Kült. ve Ahl. Bil.	0	0	0	0
ALLAH İNSAN İLİŞKİSİ	2	2	0	100
Din ve İslam	2	1	1	50
HZ. MUHAMMED VE GENÇLİK	1	0	1	0

		Soru	Doğru	Yanlış	Boş	Net	Başarı	
Fizik		7	3	4	0	2,00	% 29	
Kimya		7	5	1	1	4,75	% 68	
Biyoloji		6	5	1	0	4,75	% 79	
TYT Fen		20	13	6	1	11,50	% 58	
Cevap Anahtarı	B	CBAEBADADCBACBDCBCBE						
Cevaplarınız		CacdBAeADcAB cCaBCBE						

	S	D	Y	B%
Fizik	0	0	0	0
Fiziksel Niceliklerin Sınıflandırılması	1	0	1	0
Düzgün Doğrusal Hareket Kavramları	1	1	0	100
İş, Enerji ve Güç	1	0	1	0
Katı, Sıvı, Gaz Basıncı	1	0	1	0
Mıknatıslar ve Manyetik Alan	1	1	0	100
Ses Dalgaları	1	1	0	100
Küresel Aynalar	1	0	1	0
Kimya	0	0	0	0
Kimya Uygulamalarında İş Sağlığı ve Güvenliği	1	1	0	100
Katman Elektron Dağılımı ve Periyodik Tabloda Yer Bulma	1	1	0	100
Güçlü Etkileşimler / Kovalent Bağ	1	0	0	0
Maddenin Fiziksel Hâlleri	1	1	0	100
Kimyasal Hesaplamalar / Sınırlayıcı Bileşen Hesaplamaları	1	1	0	100
Ayırma ve Saffaştırma Teknikleri	1	1	0	100
Asit ve Bazların Metallerle Tepkimeleri	1	0	1	0
Biyoloji	0	0	0	0
Karbohidratlar	1	0	1	0
Ekosistemde Madde ve Enerji Akışı	1	1	0	100
Farklı hücre türlerini karşılaştırır.	1	1	0	100
Mitotik evreyi açıklar ve bu evrede gerçekleşen olayları bilir.	1	1	0	100
Mantarlar	1	1	0	100
Soyağaçları (Otozomal)	1	1	0	100

AROMAT TYT 1



322,105 % 32,70

MANİSA / YUNUSEMRE
ÖZEL MANİSA KEP KİŞİSEL GELİŞİM KURSU

12A - 12084
KAMİL KUMANLIOĞLU

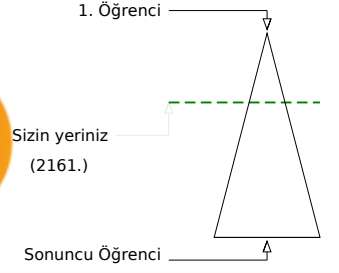
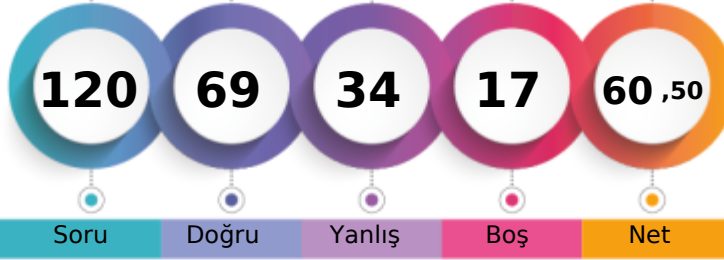

Soru Doğru Yanlış Boş Net

Şube Kurum İlçe İl Genel

Öğrenci Sıra No 79 186 397 484 2161 % 32,70

Sınava Katılan Öğrenci Sayısı 113 358 935 1362 6609

	Soru	Doğru	Yanlış	Boş	Net	Başarı
TYT Türkçe	40	26	14	0	22,50	% 56
Cevap Anahtarı	A ABBADBCBADDEABCADACBEDACAABDECAEDBEECDE					
Cevaplarınız	bBBADBCBAccABCADAAaBaDedAAaccECAEDccECDc					

	S	D	Y	B%
Türkçe	0	0	0	0
Metne Sözcük Yerleştirme	1	0	1	0
Söz Öbeklerinde Anlam	1	1	0	100
Sözcükler Arası Anlam İlişkileri	1	1	0	100
Sözcükte Anlam	1	1	0	100
Cümleli Yorumlama ve Açıklama	2	2	0	100
Parçadaki Cümlelerin İçerik ve Özellikleri	1	1	0	100
Çekim Ekleri ve Türleri	1	1	0	100
Ad Sözlü Sözcükler - Karma	1	1	0	100
Cümlelerin Ögeleri - Karma	1	0	1	0
Yazım Kuralları - Karma	1	0	1	0
Bitişik ve Ayrı Yazılan Kelimeler	1	0	1	0
Noktalama İşaretleri - Karma	1	1	0	100
Virgül	1	1	0	100
Paragrafı İkiye Ayırma	1	1	0	100
Cümlelerden Paragraf Oluşturma	1	1	0	100
Paragrafta Anlatım Akışını Bozan Cümle	1	1	0	100
Paragrafta Boş Bırakılan Yerleri Tamamlama	3	2	1	67
Paragrafın Yorumlanması	7	3	4	43
Paragrafta Yardımcı Düşünceler	6	5	1	83
Anlatım Teknikleri	1	0	1	0
Bir Paragrafa Bağlı Çoklu Sorular	6	3	3	50

	Soru	Doğru	Yanlış	Boş	Net	Başarı
Matematik-1	30	18	4	8	17,00	% 57
Geometri	10	4	0	6	4,00	% 40
TYT Matematik	40	22	4	14	21,00	% 53
Cevap Anahtarı	A BCEBDBADAEEBDCADADEDDCABEDDEBDBACCCECCBA					
Cevaplarınız	BCEBDB DAEE bC Ac D DDeAbC D DB C E					

	S	D	Y	B%
Matematik-1	0	0	0	0
Sayı kümelerini birbiriyle ilişkilendirir.	7	7	0	100
Üslü ifadeleri içeren denklemleri çözer.	1	1	0	100
Kökü ifadeleri içeren denklemleri çözer.	1	1	0	100
Birinci dereceden bir bilinmeyenli denklem ve eşitsizliklerin çözüm kümelerini bulur.	1	1	0	100
Mutlak değer içeren birinci dereceden bir bilinmeyenli denklem ve eşitsizliklerin çözüm kümelerini bulur.	1	0	0	0
Kümelerde birleşim, kesişim, fark, tümeleme işlemleri yardımıyla problemler çözer.	2	2	0	100
Fonksiyonlarla ilgili problemler çözer.	1	0	0	0
Bileşik önermeyi örneklerde açıklar; ve, veya, ya da bağlaçları ile kurulan bileşik önermelerin özelliklerini ve De Morgan'ın kurallarını açıklar.	1	0	1	0
Verileri merkezî eğilim ve yayılım ölçülerini hesaplayarak yorumlar.	1	0	0	0
Tam sayılarda bölünebilme kurallarıyla ilgili problemler çözer.	1	1	0	100
Denklemler ve eşitsizlikler ile ilgili problemler çözer.	11	5	3	45
n çeşit nesne ile oluşturulabilecek r li dizilişlerin (permütasyonların) kaç farklı şekilde yapılabileceğini hesaplar.	1	0	0	0
Olasılık kavramı ile ilgili uygulamalar yapar.	1	0	0	0
Geometri	0	0	0	0
Üçgende Açılar	2	2	0	100
Dik Üçgen ve Pisagor Teoremi	1	0	0	0
Yamuk	1	1	0	100
Kare	2	1	0	50
Çokgenler	2	0	0	0
Prizmalar	2	0	0	0

	Soru	Doğru	Yanlış	Boş	Net	Başarı
Tarih-1	5	3	2	0	2,50	% 50
Coğrafya-1	5	3	2	0	2,50	% 50
Felsefe	5	3	2	0	2,50	% 50
Din Kült. ve Ahl. Bil.	5	2	2	1	1,50	% 30
Felsefe (Seçmeli)	5	0	0	5	0,00	% 0
TYT Sosyal	20	11	8	1	9,00	% 45
Cevap Anahtarı	A ECEBDBEACDBACEDAECCBDACD					
Cevaplarınız	ECEBcedEACDBebED Eee					

	S	D	Y	B%
Tarih-1	0	0	0	0
İslamiyet öncesi dönemde Türklerin yaşadığı coğrafyalar ile hayat tarzları arasındaki ilişkiyi analiz eder.	1	1	0	100
Hz. Muhammed (s.a.v.) ve Dört Halife Dönemi'nde Müslümanların Arap Yarımadası ve çevresinde siyasi hâkimiyet kur	1	1	0	100
Büyük Selçuklu Devleti Dönemi'ndeki başlıca siyasi gelişmeleri Türk tarihi içerisindeki önemi bağlamında değerlendirir	1	1	0	100
Kuvayımilliyeh hareketinin oluşumundan Büyük Millet Meclisinin açılışına kadar olan süreçte meydana gelen gelişmeler	1	0	1	0
Çağdaşlaşan Türkiye'nin temeli olan Atatürk ilkelerini kavrar.	1	0	1	0
Coğrafya-1	0	0	0	0
Yerleşme Dokuları ve Tipleri	1	0	1	0
Haritalarda Temel Kavramlar	1	0	1	0
Nüfus Piramitleri	1	1	0	100
İklim Elemanları / Sıcaklık	1	1	0	100
Su Kaynakları	1	1	0	100
Felsefe	0	0	0	0
MÖ 6. Yüzyıl - MS 2. Yüzyıl Filozoflarının Felsefi Görüşleri	1	1	0	100
Bilgi Felsefesi	1	1	0	100
MS 2. Yüzyıl - MS 15. Yüzyıl Filozoflarının Felsefi Görüşleri	1	0	1	0
MS 2. Yüzyıl - MS 15. Yüzyıl Felsefesinin Düşünce ve Argümanları	1	0	1	0
Felsefi Düşünce	1	1	0	100
Din Kült. ve Ahl. Bil.	0	0	0	0
ALLAH İNSAN İLİŞKİSİ	2	2	0	100
Din ve İslam	2	0	1	0
HZ. MUHAMMED VE GENÇLİK	1	0	1	0

	Soru	Doğru	Yanlış	Boş	Net	Başarı
Fizik	7	3	4	0	2,00	% 29
Kimya	7	4	1	2	3,75	% 54
Biyoloji	6	3	3	0	2,25	% 38
TYT Fen	20	10	8	2	8,00	% 40
Cevap Anahtarı	A BCAEABDADEABCADCBCEBC					
Cevaplarınız	BeeAABCAD A eADcabcC					

	S	D	Y	B%
Fizik	0	0	0	0
Fiziksel Niceliklerin Sınıflandırılması	1	1	0	100
Düzgün Doğrusal Hareket Kavramları	1	0	1	0
İş, Enerji ve Güç	1	0	1	0
Katı, Sıvı, Gaz Basıncı	1	0	1	0
Mıknatıslar ve Manyetik Alan	1	1	0	100
Ses Dalgaları	1	1	0	100
Küresel Aynalar	1	0	1	0
Kimya	0	0	0	0
Kimya Uygulamalarında İş Sağlığı ve Güvenliği	1	1	0	100
Katman Elektron Dağılımı ve Periyodik Tabloda Yer Bulma	1	1	0	100
Güçlü Etkileşimler / Kovalent Bağ	1	0	0	0
Maddenin Fiziksel Hâlleri	1	1	0	100
Kimyasal Hesaplamalar / Sınırlayıcı Bileşen Hesaplamaları	1	0	0	0
Ayırma ve Safaştırma Teknikleri	1	0	1	0
Asit ve Bazların Metallerle Tepkimeleri	1	1	0	100
Biyoloji	0	0	0	0
Karbohidratlar	1	1	0	100
Ekosistemde Madde ve Enerji Akışı	1	1	0	100
Farklı hücre türlerini karşılaştırır.	1	0	1	0
Mitotik evreyi açıklar ve bu evrede gerçekleşen olayları bilir.	1	0	1	0
Mantarlar	1	0	1	0
Soyağaçları (Otozomal)	1	1	0	100

AROMAT TYT 1



311,488 % 37,71

MANİSA / YUNUSEMRE
ÖZEL MANİSA KEP KİŞİSEL GELİŞİM KURSU12A - 12276
KEVSER TEFÇİ

1. Öğrenci

Sizin yeriniz
(2492.)

Sonuncu Öğrenci

Soru Doğru Yanlış Boş Net

Şube Kurum İlçe İl Genel

Öğrenci Sıra No 85 201 444 564 2492 % 37,71

Sınava Katılan Öğrenci Sayısı 113 358 935 1362 6609

	Soru	Doğru	Yanlış	Boş	Net	Başarı
TYT Türkçe	40	34	3	3	33,25	% 83
Cevap Anahtarı	A ABBADBCBADDEABCADACBEDACAAEBDECAEDBEECDE					
Cevaplarınız	ABBADBCBAbDEABCADACB AdAAEBDE AEDBEECDc					

	S	D	Y	B%
Türkçe	0	0	0	0
Metne Sözcük Yerleştirme	1	1	0	100
Söz Öbeklerinde Anlam	1	1	0	100
Sözcükler Arası Anlam İlişkileri	1	1	0	100
Sözcükte Anlam	1	1	0	100
Cümleyi Yorumlama ve Açıklama	2	2	0	100
Parçadaki Cümlelerin İçerik ve Özellikleri	1	1	0	100
Çekim Ekleri ve Türleri	1	1	0	100
Ad Sözlü Sözcükler - Karma	1	1	0	100
Cümlelerin Öğeleri - Karma	1	0	1	0
Yazım Kuralları - Karma	1	1	0	100
Bitişik ve Ayrı Yazılan Kelimeler	1	1	0	100
Noktalama İşaretleri - Karma	1	1	0	100
Virgül	1	1	0	100
Paragrafı İkiye Ayırma	1	1	0	100
Cümlelerden Paragraf Oluşturma	1	1	0	100
Paragrafta Anlatım Akışını Bozan Cümle	1	1	0	100
Paragrafta Boş Bırakılan Yerleri Tamamlama	3	3	0	100
Paragrafın Yorumlanması	7	4	1	57
Paragrafta Yardımcı Düşünceler	6	5	0	83
Anlatım Teknikleri	1	1	0	100
Bir Paragrafa Bağlı Çoklu Sorular	6	5	1	83

	Soru	Doğru	Yanlış	Boş	Net	Başarı
Matematik-1	30	8	2	20	7,50	% 25
Geometri	10	1	0	9	1,00	% 10
TYT Matematik	40	9	2	29	8,50	% 21
Cevap Anahtarı	A BCEBDBADAEEBDCADADEDDCABEDDEBDBACCCECBA					
Cevaplarınız	BCE cB D E D A c B					

	S	D	Y	B%
Matematik-1	0	0	0	0
Sayı kümelerini birbiriyle ilişkilendirir.	7	3	1	43
Üslü ifadeleri içeren denklemleri çözer.	1	1	0	100
Kökü ifadeleri içeren denklemleri çözer.	1	0	0	0
Birinci dereceden bir bilinmeyenli denklem ve eşitsizliklerin çözüm kümelerini bulur.	1	1	0	100
Mutlak değer içeren birinci dereceden bir bilinmeyenli denklem ve eşitsizliklerin çözüm kümelerini bulur.	1	0	0	0
Kümelerde birleşim, kesişim, fark, tümeleme işlemleri yardımıyla problemler çözer.	2	1	0	50
Fonksiyonlarla ilgili problemler çözer.	1	0	0	0
Bileşik önermeyi örneklerde açıklar; ve, veya, ya da bağlaçları ile kurulan bileşik önermelerin özelliklerini ve De Morgan'ı	1	1	0	100
Verileri merkezî eğilim ve yayılım ölçülerini hesaplayarak yorumlar.	1	0	0	0
Tam sayılarda bölünebilme kurallarıyla ilgili problemler çözer.	1	1	0	100
Denklemler ve eşitsizlikler ile ilgili problemler çözer.	11	0	1	0
n çeşit nesne ile oluşturulabilecek r li dizilişlerin (permütasyonların) kaç farklı şekilde yapılabileceğini hesaplar.	1	0	0	0
Olasılık kavramı ile ilgili uygulamalar yapar.	1	0	0	0
Geometri	0	0	0	0
Üçgende Açılar	2	1	0	50
Dik Üçgen ve Pisagor Teoremi	1	0	0	0
Yamuk	1	0	0	0
Kare	2	0	0	0
Çokgenler	2	0	0	0
Prizmalar	2	0	0	0

	Soru	Doğru	Yanlış	Boş	Net	Başarı
Tarih-1	5	4	1	0	3,75	% 75
Coğrafya-1	5	2	2	1	1,50	% 30
Felsefe	5	3	1	1	2,75	% 55
Din Kült. ve Ahl. Bil.	5	4	1	0	3,75	% 75
Felsefe (Seçmeli)	5	0	0	5	0,00	% 0
TYT Sosyal	20	13	5	2	11,75	% 59
Cevap Anahtarı	A ECEBDBEACDBACEDAECCBDACD					
Cevaplarınız	ECEaBD EdeDBAB DAECE					

	S	D	Y	B%
Tarih-1	0	0	0	0
İslamiyet öncesi dönemde Türklerin yaşadığı coğrafyalar ile hayat tarzları arasındaki ilişkiyi analiz eder.	1	1	0	100
Hz. Muhammed (s.a.v.) ve Dört Halife Dönemi'nde Müslümanların Arap Yarımadası ve çevresinde siyasi hâkimiyet kur	1	1	0	100
Büyük Selçuklu Devleti Dönemi'ndeki başlıca siyasi gelişmeleri Türk tarihi içerisindeki önemi bağlamında değerlendirir	1	1	0	100
Kuvayımilliye hareketinin oluşumundan Büyük Millet Meclisinin açılışına kadar olan süreçte meydana gelen gelişmeler	1	0	1	0
Çağdaşlaşan Türkiye'nin temeli olan Atatürk ilkelerini kavrar.	1	1	0	100
Coğrafya-1	0	0	0	0
Yerleşme Dokuları ve Tipleri	1	1	0	100
Haritalarda Temel Kavramlar	1	0	0	0
Nüfus Piramitleri	1	1	0	100
İklim Elemanları / Sıcaklık	1	0	1	0
Su Kaynakları	1	0	1	0
Felsefe	0	0	0	0
MÖ 6. Yüzyıl - MS 2. Yüzyıl Filozoflarının Felsefi Görüşleri	1	1	0	100
Bilgi Felsefesi	1	1	0	100
MS 2. Yüzyıl - MS 15. Yüzyıl Filozoflarının Felsefi Görüşleri	1	1	0	100
MS 2. Yüzyıl - MS 15. Yüzyıl Felsefesinin Düşünce ve Argümanları	1	0	1	0
Felsefi Düşünce	1	0	0	0
Din Kült. ve Ahl. Bil.	0	0	0	0
ALLAH İNSAN İLİŞKİSİ	2	2	0	100
Din ve İslam	2	2	0	100
HZ. MUHAMMED VE GENÇLİK	1	0	1	0

	Soru	Doğru	Yanlış	Boş	Net	Başarı
Fizik	7	1	1	5	0,75	% 11
Kimya	7	2	1	4	1,75	% 25
Biyoloji	6	2	2	2	1,50	% 25
TYT Fen	20	5	4	11	4,00	% 20
Cevap Anahtarı	A BCAEABDADAEBACADCBCEBC					
Cevaplarınız	a DA d C C Eca					

	S	D	Y	B%
Fizik	0	0	0	0
Fiziksel Niceliklerin Sınıflandırılması	1	0	1	0
Düzgün Doğrusal Hareket Kavramları	1	0	0	0
İş, Enerji ve Güç	1	0	0	0
Katı, Sıvı, Gaz Basıncı	1	0	0	0
Mıknatıslar ve Manyetik Alan	1	0	0	0
Ses Dalgaları	1	0	0	0
Küresel Aynalar	1	1	0	100
Kimya	0	0	0	0
Kimya Uygulamalarında İş Sağlığı ve Güvenliği	1	1	0	100
Katman Elektron Dağılımı ve Periyodik Tabloda Yer Bulma	1	0	0	0
Güçlü Etkileşimler / Kovalent Bağ	1	0	0	0
Maddenin Fiziksel Hâlleri	1	0	1	0
Kimyasal Hesaplamalar / Sınırlayıcı Bileşen Hesaplamaları	1	0	0	0
Ayırma ve Safaştırma Teknikleri	1	1	0	100
Asit ve Bazların Metallerle Tepkimeleri	1	0	0	0
Biyoloji	0	0	0	0
Karbohidratlar	1	0	0	0
Ekosistemde Madde ve Enerji Akışı	1	1	0	100
Farklı hücre türlerini karşılaştırır.	1	0	0	0
Mitotik evreyi açıklar ve bu evrede gerçekleşen olayları bilir.	1	1	0	100
Mantarlar	1	0	1	0
Soyağaçları (Otozomal)	1	0	1	0

AROMAT TYT 1



404,570

%

7,19

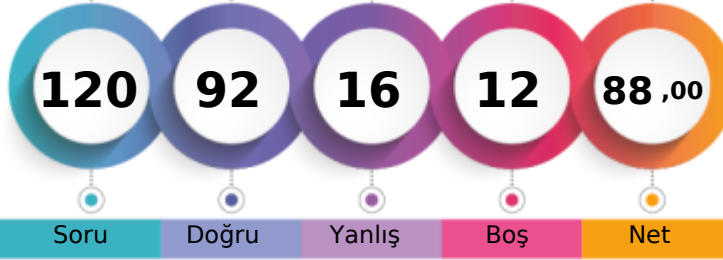
MANİSA / YUNUSEMRE
ÖZEL MANİSA KEP KİŞİSEL GELİŞİM KURSU12A - 12065
KIVANÇ ALTINTOPU

1. Öğrenci

Sizin yeriniz
(475.)

Sonuncu Öğrenci

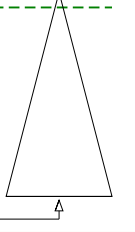

Soru

Doğru

Yanlış

Boş

Net

Şube

Kurum

İlçe

İl

Genel

Öğrenci Sıra No

27

47

96

109

475

% 7,19

Sınava Katılan Öğrenci Sayısı

113

358

935

1362

6609

	Soru	Doğru	Yanlış	Boş	Net	Başarı
TYT Türkçe	40	32	8	0	30,00	% 75
Cevap Anahtarı	B	ABBACBDBDADEBACADCBDEACAADBECEADBEDEEC				
Cevaplarınız		ABeACBbBDAeEBACADCBbEACAACbBdaEADBEDEEC				

	S	D	Y	B%
Türkçe	0	0	0	0
Metne Sözcük Yerleştirme	1	1	0	100
Söz Öbeklerinde Anlam	1	1	0	100
Sözcükler Arası Anlam İlişkileri	1	0	1	0
Sözcükte Anlam	1	1	0	100
Cümleli Yorumlama ve Açıklama	2	1	1	50
Parçadaki Cümlelerin İçerik ve Özellikleri	1	1	0	100
Çekim Ekleri ve Türleri	1	1	0	100
Ad Sözlü Sözcükler - Karma	1	1	0	100
Cümlelerin Öğeleri - Karma	1	1	0	100
Yazım Kuralları - Karma	1	0	1	0
Bitişik ve Ayrı Yazılan Kelimeler	1	1	0	100
Noktalama İşaretleri - Karma	1	1	0	100
Virgül	1	1	0	100
Paragrafı İkiye Ayırma	1	1	0	100
Cümlelerden Paragraf Oluşturma	1	1	0	100
Paragrafta Anlatım Akışını Bozan Cümle	1	1	0	100
Paragrafta Boş Bırakılan Yerleri Tamamlama	3	3	0	100
Paragrafın Yorumlanması	7	5	2	71
Paragrafta Yardımcı Düşünceler	6	4	2	67
Anlatım Teknikleri	1	0	1	0
Bir Paragrafa Bağlı Çoklu Sorular	6	6	0	100

	Soru	Doğru	Yanlış	Boş	Net	Başarı
Matematik-1	30	23	2	5	22,50	% 75
Geometri	10	5	1	4	4,75	% 48
TYT Matematik	40	28	3	9	27,25	% 68
Cevap Anahtarı	B	CBEDBDBDEAEBCDCDADADDEECABDDDBEDDACECCCB				
Cevaplarınız		CBEDB BDEAbBCDCDAD D EEeABDD BDA ECa				

	S	D	Y	B%
Matematik-1	0	0	0	0
Sayı kümelerini birbiriyle ilişkilendirir.	7	7	0	100
Üslü ifadeleri içeren denklemleri çözer.	1	1	0	100
Kökü ifadeleri içeren denklemleri çözer.	1	1	0	100
Birinci dereceden bir bilinmeyenli denklem ve eşitsizliklerin çözüm kümelerini bulur.	1	1	0	100
Mutlak değer içeren birinci dereceden bir bilinmeyenli denklem ve eşitsizliklerin çözüm kümelerini bulur.	1	0	0	0
Kümelerde birleşim, kesişim, fark, tümeleme işlemleri yardımıyla problemler çözer.	2	1	1	50
Fonksiyonlarla ilgili problemler çözer.	1	1	0	100
Bileşik önermeyi örneklerde açıklar; ve, veya, ya da bağlaçları ile kurulan bileşik önermelerin özelliklerini ve De Morgan'ın yasalarını açıklar.	1	1	0	100
Verileri merkezî eğilim ve yayılım ölçülerini hesaplayarak yorumlar.	1	1	0	100
Tam sayılarda bölünebilme kurallarıyla ilgili problemler çözer.	1	1	0	100
Denklemler ve eşitsizlikler ile ilgili problemler çözer.	11	8	1	73
n çeşit nesne ile oluşturulabilecek r li dizilişlerin (permutasyonların) kaç farklı şekilde yapılabileceğini hesaplar.	1	0	0	0
Olasılık kavramı ile ilgili uygulamalar yapar.	1	0	0	0
Geometri	0	0	0	0
Üçgende Açılar	2	2	0	100
Dik Üçgen ve Pisagor Teoremi	1	1	0	100
Yamuk	1	1	0	100
Kare	2	1	0	50
Çokgenler	2	0	1	0
Prizmalar	2	0	0	0

	Soru	Doğru	Yanlış	Boş	Net	Başarı
Tarih-1	5	3	2	0	2,50	% 50
Coğrafya-1	5	3	1	1	2,75	% 55
Felsefe	5	4	0	1	4,00	% 80
Din Kült. ve Ahl. Bil.	5	4	1	0	3,75	% 75
Felsefe (Seçmeli)	5	0	0	5	0,00	% 0
TYT Sosyal	20	14	4	2	13,00	% 65
Cevap Anahtarı	B	CEE BBBDECADEBCAEDEACCCDABD				
Cevaplarınız		CEEec DEeADB AEDEAbC				

	S	D	Y	B%
Tarih-1	0	0	0	0
İslamiyet öncesi dönemde Türklerin yaşadığı coğrafyalar ile hayat tarzları arasındaki ilişkiyi analiz eder.	1	1	0	100
Hz. Muhammed (s.a.v.) ve Dört Halife Dönemi'nde Müslümanların Arap Yarımadası ve çevresinde siyasi hâkimiyet kur	1	1	0	100
Büyük Selçuklu Devleti Dönemi'ndeki başlıca siyasi gelişmeleri Türk tarihi içerisindeki önemli bağlamında değerlendirir	1	1	0	100
Kuvayımilliye hareketinin oluşumundan Büyük Millet Meclisinin açılışına kadar olan süreçte meydana gelen gelişmeler	1	0	1	0
Çağdaşlaşan Türkiye'nin temeli olan Atatürk ilkelerini kavrar.	1	0	1	0
Coğrafya-1	0	0	0	0
Yerleşme Dokuları ve Tipleri	1	1	0	100
Haritalarda Temel Kavramlar	1	0	0	0
Nüfus Piramitleri	1	1	0	100
İklim Elemanları / Sıcaklık	1	1	0	100
Su Kaynakları	1	0	1	0
Felsefe	0	0	0	0
MÖ 6. Yüzyıl - MS 2. Yüzyıl Filozoflarının Felsefi Görüşleri	1	1	0	100
Bilgi Felsefesi	1	1	0	100
MS 2. Yüzyıl - MS 15. Yüzyıl Filozoflarının Felsefi Görüşleri	1	1	0	100
MS 2. Yüzyıl - MS 15. Yüzyıl Felsefesinin Düşünce ve Argümanları	1	0	0	0
Felsefi Düşünce	1	1	0	100
Din Kült. ve Ahl. Bil.	0	0	0	0
ALLAH İNSAN İLİŞKİSİ	2	2	0	100
Din ve İslam	2	1	1	50
HZ. MUHAMMED VE GENÇLİK	1	1	0	100

	Soru	Doğru	Yanlış	Boş	Net	Başarı
Fizik	7	6	1	0	5,75	% 82
Kimya	7	6	0	1	6,00	% 86
Biyoloji	6	6	0	0	6,00	% 100
TYT Fen	20	18	1	1	17,75	% 89
Cevap Anahtarı	B	CBAEBADADCAEACDBCBE				
Cevaplarınız		CBdEBADADCA EACDBCBE				

	S	D	Y	B%
Fizik	0	0	0	0
Fiziksel Niceliklerin Sınıflandırılması	1	1	0	100
Düzgün Doğrusal Hareket Kavramları	1	1	0	100
İş, Enerji ve Güç	1	0	1	0
Katı, Sıvı, Gaz Basıncı	1	1	0	100
Mıknatıslar ve Manyetik Alan	1	1	0	100
Ses Dalgaları	1	1	0	100
Küresel Aynalar	1	1	0	100
Kimya	0	0	0	0
Kimya Uygulamalarında İş Sağlığı ve Güvenliği	1	1	0	100
Katman Elektron Dağılımı ve Periyodik Tabloda Yer Bulma	1	1	0	100
Güçlü Etkileşimler / Kovalent Bağ	1	1	0	100
Maddenin Fiziksel Hâlleri	1	1	0	100
Kimyasal Hesaplamalar / Sınırlayıcı Bileşen Hesaplamaları	1	0	0	0
Ayırma ve Saffaştırma Teknikleri	1	1	0	100
Asit ve Bazların Metallerle Tepkimeleri	1	1	0	100
Biyoloji	0	0	0	0
Karbohidratlar	1	1	0	100
Ekosistemde Madde ve Enerji Akışı	1	1	0	100
Farklı hücre türlerini karşılaştırır.	1	1	0	100
Mitotik evreyi açıklar ve bu evrede gerçekleşen olayları bilir.	1	1	0	100
Mantarlar	1	1	0	100
Soyağaçları (Otozomal)	1	1	0	100

AROMAT TYT 1

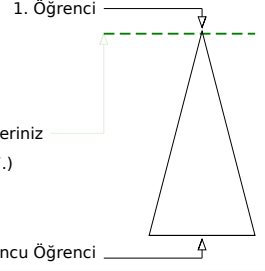
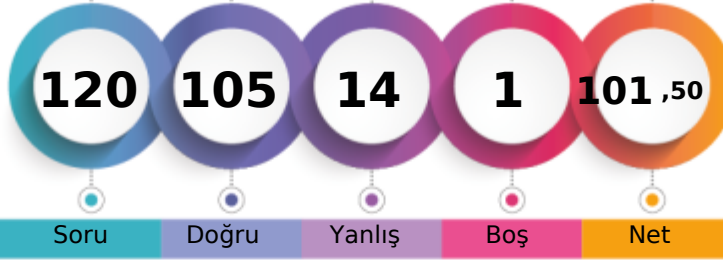

444,730 % 1,17

MANİSA / YUNUSEMRE
ÖZEL MANİSA KEP KİŞİSEL GELİŞİM KURSU12A - 12035
M ANIL İMİRHAN

Soru Doğru Yanlış Boş Net

Şube Kurum İlçe İl Genel

Öğrenci Sıra No 10 12 23 27 77 % 1,17

Sınava Katılan Öğrenci Sayısı 113 358 935 1362 6609

		Soru	Doğru	Yanlış	Boş	Net	Başarı
TYT Türkçe		40	36	4	0	35,00	% 88
Cevap Anahtarı	A	ABBADBCBADDEABCADACBEDACAAEBDECAEDBEECDE					
Cevaplarınız		ABBADBCBADDEABCADACBcDACAEBDEEaEDBEEaDe					

	S	D	Y	B%
Türkçe	0	0	0	0
Metne Sözcük Yerleştirme	1	1	0	100
Söz Öbeklerinde Anlam	1	1	0	100
Sözcükler Arası Anlam İlişkileri	1	1	0	100
Sözcükte Anlam	1	1	0	100
Cümleyi Yorumlama ve Açıklama	2	2	0	100
Parçadaki Cümlelerin İçerik ve Özellikleri	1	1	0	100
Çekim Ekleri ve Türleri	1	1	0	100
Ad Söylü Sözcükler - Karma	1	1	0	100
Cümlelerin Öğeleri - Karma	1	1	0	100
Yazım Kuralları - Karma	1	1	0	100
Bitişik ve Ayrı Yazılan Kelimeler	1	1	0	100
Noktalama İşaretleri - Karma	1	1	0	100
Virgül	1	1	0	100
Paragrafı İkiye Ayırma	1	1	0	100
Cümlelerden Paragraf Oluşturma	1	1	0	100
Paragrafta Anlatım Akışını Bozan Cümle	1	1	0	100
Paragrafta Boş Bırakılan Yerleri Tamamlama	3	3	0	100
Paragrafın Yorumlanması	7	6	1	86
Paragrafta Yardımcı Düşünceler	6	4	2	67
Anlatım Teknikleri	1	1	0	100
Bir Paragrafa Bağlı Çoklu Sorular	6	5	1	83

		Soru	Doğru	Yanlış	Boş	Net	Başarı
Matematik-1		30	26	3	1	25,25	% 84
Geometri		10	8	2	0	7,50	% 75
TYT Matematik		40	34	5	1	32,75	% 82
Cevap Anahtarı	A	BCEBDBADAEEBDCADADEDDCABEDDEBDBACCCECCBA					
Cevaplarınız		BCEBDBADeEEBDCADA EDDCABEDDcdDBdCCECCBc					

	S	D	Y	B%
Matematik-1	0	0	0	0
Sayı kümelerini birbiriyle ilişkilendirir.	7	6	1	86
Üslü ifadeleri içeren denklemleri çözer.	1	1	0	100
Kökü ifadeleri içeren denklemleri çözer.	1	1	0	100
Birinci dereceden bir bilinmeyenli denklem ve eşitsizliklerin çözüm kümelerini bulur.	1	1	0	100
Mutlak değer içeren birinci dereceden bir bilinmeyenli denklem ve eşitsizliklerin çözüm kümelerini bulur.	1	1	0	100
Kümelerde birleşim, kesişim, fark, tümeleme işlemleri yardımıyla problemler çözer.	2	1	0	50
Fonksiyonlarla ilgili problemler çözer.	1	1	0	100
Bileşik önermeyi örneklerde açıklar; ve, veya, ya da bağlaçları ile kurulan bileşik önermelerin özelliklerini ve De Morgan'ı	1	1	0	100
Verileri merkezî eğilim ve yayılım ölçülerini hesaplayarak yorumlar.	1	1	0	100
Tam sayılarda bölünebilme kurallarıyla ilgili problemler çözer.	1	1	0	100
Denklemler ve eşitsizlikler ile ilgili problemler çözer.	11	11	0	100
n çeşit nesne ile oluşturulabilecek r li dizilişlerin (permütasyonların) kaç farklı şekilde yapılabileceğini hesaplar.	1	0	1	0
Olasılık kavramı ile ilgili uygulamalar yapar.	1	0	1	0
Geometri	0	0	0	0
Üçgende Açılar	2	2	0	100
Dik Üçgen ve Pisagor Teoremi	1	0	1	0
Yamuk	1	1	0	100
Kare	2	2	0	100
Çokgenler	2	2	0	100
Prizmalar	2	1	1	50

		Soru	Doğru	Yanlış	Boş	Net	Başarı
Tarih-1		5	4	1	0	3,75	% 75
Coğrafya-1		5	4	1	0	3,75	% 75
Felsefe		5	5	0	0	5,00	% 100
Din Kült. ve Ahl. Bil.		5	3	2	0	2,50	% 50
Felsefe (Seçmeli)		5	0	0	5	0,00	% 0
TYT Sosyal		20	16	4	0	15,00	% 75
Cevap Anahtarı	A	ECEBDBEACDBACEDAECCBDACD					
Cevaplarınız		ECEBcDeEACDBACEDeEbC					

	S	D	Y	B%
Tarih-1	0	0	0	0
İslamiyet öncesi dönemde Türklerin yaşadığı coğrafyalar ile hayat tarzları arasındaki ilişkiyi analiz eder.	1	1	0	100
Hz. Muhammed (s.a.v.) ve Dört Halife Dönemi'nde Müslümanların Arap Yarımadası ve çevresinde siyasi hâkimiyet kur	1	1	0	100
Büyük Selçuklu Devleti Dönemi'ndeki başlıca siyasi gelişmeleri Türk tarihi içerisindeki önemli bağlamında değerlendirir	1	1	0	100
Kuvayımilliyeh hareketinin oluşumundan Büyük Millet Meclisinin açılışına kadar olan süreçte meydana gelen gelişmeler	1	1	0	100
Çağdaşlaşan Türkiye'nin temeli olan Atatürk ilkelerini kavrar.	1	0	1	0
Coğrafya-1	0	0	0	0
Yerleşme Dokuları ve Tipleri	1	1	0	100
Haritalarda Temel Kavramlar	1	0	1	0
Nüfus Piramitleri	1	1	0	100
İklim Elemanları / Sıcaklık	1	1	0	100
Su Kaynakları	1	1	0	100
Felsefe	0	0	0	0
MÖ 6. Yüzyıl - MS 2. Yüzyıl Filozoflarının Felsefi Görüşleri	1	1	0	100
Bilgi Felsefesi	1	1	0	100
MS 2. Yüzyıl - MS 15. Yüzyıl Filozoflarının Felsefi Görüşleri	1	1	0	100
MS 2. Yüzyıl - MS 15. Yüzyıl Felsefesinin Düşünce ve Argümanları	1	1	0	100
Felsefi Düşünce	1	1	0	100
Din Kült. ve Ahl. Bil.	0	0	0	0
ALLAH İNSAN İLİŞKİSİ	2	2	0	100
Din ve İslam	2	0	2	0
HZ. MUHAMMED VE GENÇLİK	1	1	0	100

		Soru	Doğru	Yanlış	Boş	Net	Başarı
Fizik		7	6	1	0	5,75	% 82
Kimya		7	7	0	0	7,00	% 100
Biyoloji		6	6	0	0	6,00	% 100
TYT Fen		20	19	1	0	18,75	% 94
Cevap Anahtarı	A	BCAEABDADEABCADCBEBC					
Cevaplarınız		BCdEABDADEABCADCBEBC					

	S	D	Y	B%
Fizik	0	0	0	0
Fiziksel Niceliklerin Sınıflandırılması	1	1	0	100
Düzgün Doğrusal Hareket Kavramları	1	1	0	100
İş, Enerji ve Güç	1	0	1	0
Katı, Sıvı, Gaz Basıncı	1	1	0	100
Mıknatıslar ve Manyetik Alan	1	1	0	100
Ses Dalgaları	1	1	0	100
Küresel Aynalar	1	0	1	0
Kimya	0	0	0	0
Kimya Uygulamalarında İş Sağlığı ve Güvenliği	1	1	0	100
Katman Elektron Dağılımı ve Periyodik Tabloda Yer Bulma	1	1	0	100
Güçlü Etkileşimler / Kovalent Bağ	1	1	0	100
Maddenin Fiziksel Hâlleri	1	1	0	100
Kimyasal Hesaplamalar / Sınırlayıcı Bileşen Hesaplamaları	1	1	0	100
Ayırma ve Saffaştırma Teknikleri	1	1	0	100
Asit ve Bazların Metallerle Tepkimeleri	1	1	0	100
Biyoloji	0	0	0	0
Karbohidratlar	1	1	0	100
Ekosistemde Madde ve Enerji Akışı	1	1	0	100
Farklı hücre türlerini karşılaştırır.	1	1	0	100
Mitotik evreyi açıklar ve bu evrede gerçekleşen olayları bilir.	1	1	0	100
Mantarlar	1	1	0	100
Soyağaçları (Otozomal)	1	1	0	100

AROMAT TYT 1



401,180

%

7,84

MANİSA / YUNUSEMRE
ÖZEL MANİSA KEP KİŞİSEL GELİŞİM KURSU

12A - 68682
MAHMUT KOÇ



1. Öğrenci

Sizin yeriniz
(518.)

Sonuncu Öğrenci

Soru

Doğru

Yanlış

Boş

Net

Şube

Kurum

İlçe

İl

Genel

Öğrenci Sıra No

28

51

104

119

518

% 7,84

Sınava Katılan Öğrenci Sayısı

113

358

935

1362

6609

		Soru	Doğru	Yanlış	Boş	Net	Başarı
TYT Türkçe		40	38	2	0	37,50	% 94
Cevap Anahtarı	B	ABBACBDBDADEBACADCBDEACAADBECEADBEDEEC					
Cevaplarınız		ABBACBDBDADEBACADCBDEACAACBECEeDBEDEEC					

	S	D	Y	B%
Türkçe	0	0	0	0
Metne Sözcük Yerleştirme	1	1	0	100
Söz Öbeklerinde Anlam	1	1	0	100
Sözcükler Arası Anlam İlişkileri	1	1	0	100
Sözcükte Anlam	1	1	0	100
Cümleyi Yorumlama ve Açıklama	2	2	0	100
Parçadaki Cümlelerin İçerik ve Özellikleri	1	1	0	100
Çekim Ekleri ve Türleri	1	1	0	100
Ad Sözlü Sözcükler - Karma	1	1	0	100
Cümlelerin Ögeleri - Karma	1	1	0	100
Yazım Kuralları - Karma	1	1	0	100
Bitişik ve Ayrı Yazılan Kelimeler	1	1	0	100
Noktalama İşaretleri - Karma	1	1	0	100
Virgül	1	1	0	100
Paragrafı İkiye Ayırma	1	1	0	100
Cümlelerden Paragraf Oluşturma	1	1	0	100
Paragrafta Anlatım Akışını Bozan Cümle	1	1	0	100
Paragrafta Boş Bırakılan Yerleri Tamamlama	3	3	0	100
Paragrafın Yorumlanması	7	7	0	100
Paragrafta Yardımcı Düşünceler	6	5	1	83
Anlatım Teknikleri	1	0	1	0
Bir Paragrafa Bağlı Çoklu Sorular	6	6	0	100

		Soru	Doğru	Yanlış	Boş	Net	Başarı
Matematik-1		30	22	3	5	21,25	% 71
Geometri		10	3	4	3	2,00	% 20
TYT Matematik		40	25	7	8	23,25	% 58
Cevap Anahtarı	B	CBEDBDBDEAEBCDCDADADDEECABDDDBEDDACECCCB					
Cevaplarınız		CBECB BDEeEBCDCDA DD ECABDD b eAaEaa A					

	S	D	Y	B%
Matematik-1	0	0	0	0
Sayı kümelerini birbiriyle ilişkilendirir.	7	5	2	71
Üslü ifadeleri içeren denklemleri çözer.	1	1	0	100
Kökü ifadeleri içeren denklemleri çözer.	1	1	0	100
Birinci dereceden bir bilinmeyenli denklem ve eşitsizliklerin çözüm kümelerini bulur.	1	1	0	100
Mutlak değer içeren birinci dereceden bir bilinmeyenli denklem ve eşitsizliklerin çözüm kümelerini bulur.	1	0	0	0
Kümelerde birleşim, kesişim, fark, tümeleme işlemleri yardımıyla problemler çözer.	2	1	0	50
Fonksiyonlarla ilgili problemler çözer.	1	1	0	100
Bileşik önermeyi örneklerde açıklar; ve, veya, ya da bağlaçları ile kurulan bileşik önermelerin özelliklerini ve De Morgan'ın yasalarını açıklar.	1	1	0	100
Verileri merkezî eğilim ve yayılım ölçülerini hesaplayarak yorumlar.	1	1	0	100
Tam sayılarda bölünebilme kurallarıyla ilgili problemler çözer.	1	1	0	100
Denklemler ve eşitsizlikler ile ilgili problemler çözer.	11	9	0	82
n çeşit nesne ile oluşturulabilecek r li dizilişlerin (permütasyonların) kaç farklı şekilde yapılabileceğini hesaplar.	1	0	1	0
Olasılık kavramı ile ilgili uygulamalar yapar.	1	0	0	0
Geometri	0	0	0	0
Üçgende Açılar	2	0	1	0
Dik Üçgen ve Pisagor Teoremi	1	1	0	100
Yamuk	1	0	1	0
Kare	2	1	1	50
Çokgenler	2	0	1	0
Prizmalar	2	1	0	50

		Soru	Doğru	Yanlış	Boş	Net	Başarı
Tarih-1		5	4	1	0	3,75	% 75
Coğrafya-1		5	3	2	0	2,50	% 50
Felsefe		5	4	1	0	3,75	% 75
Din Kült. ve Ahl. Bil.		5	3	2	0	2,50	% 50
Felsefe (Seçmeli)		5	0	0	5	0,00	% 0
TYT Sosyal		20	14	6	0	12,50	% 63
Cevap Anahtarı	B	CEEeBbDDECADEBCEAEDEACCCDABD					
Cevaplarınız		CEEeBbDdCcAaBCAeDEbbC					

	S	D	Y	B%
Tarih-1	0	0	0	0
İslamiyet öncesi dönemde Türklerin yaşadığı coğrafyalar ile hayat tarzları arasındaki ilişkiyi analiz eder.	1	1	0	100
Hz. Muhammed (s.a.v.) ve Dört Halife Dönemi'nde Müslümanların Arap Yarımadası ve çevresinde siyasi hâkimiyet kur	1	1	0	100
Büyük Selçuklu Devleti Dönemi'ndeki başlıca siyasi gelişmeleri Türk tarihi içerisindeki önemi bağlamında değerlendirir	1	1	0	100
Kuvayımilliyeh hareketinin oluşumundan Büyük Millet Meclisinin açılışına kadar olan süreçte meydana gelen gelişmeler	1	0	1	0
Çağdaşlaşan Türkiye'nin temeli olan Atatürk ilkelerini kavrar.	1	1	0	100
Coğrafya-1	0	0	0	0
Yerleşme Dokuları ve Tipleri	1	1	0	100
Haritalarda Temel Kavramlar	1	0	1	0
Nüfus Piramitleri	1	0	1	0
İklim Elemanları / Sıcaklık	1	1	0	100
Su Kaynakları	1	1	0	100
Felsefe	0	0	0	0
MÖ 6. Yüzyıl - MS 2. Yüzyıl Filozoflarının Felsefi Görüşleri	1	0	1	0
Bilgi Felsefesi	1	1	0	100
MS 2. Yüzyıl - MS 15. Yüzyıl Filozoflarının Felsefi Görüşleri	1	1	0	100
MS 2. Yüzyıl - MS 15. Yüzyıl Felsefesinin Düşünce ve Argümanları	1	1	0	100
Felsefi Düşünce	1	1	0	100
Din Kült. ve Ahl. Bil.	0	0	0	0
ALLAH İNSAN İLİŞKİSİ	2	2	0	100
Din ve İslam	2	0	2	0
HZ. MUHAMMED VE GENÇLİK	1	1	0	100

		Soru	Doğru	Yanlış	Boş	Net	Başarı
Fizik		7	5	2	0	4,50	% 64
Kimya		7	6	1	0	5,75	% 82
Biyoloji		6	4	1	1	3,75	% 63
TYT Fen		20	15	4	1	14,00	% 70
Cevap Anahtarı	B	CBAEBADADCBACBCE					
Cevaplarınız		eBAdBADADCBACbCaCb E					

	S	D	Y	B%
Fizik	0	0	0	0
Fiziksel Niceliklerin Sınıflandırılması	1	1	0	100
Düzgün Doğrusal Hareket Kavramları	1	0	1	0
İş, Enerji ve Güç	1	1	0	100
Katı, Sıvı, Gaz Basıncı	1	0	1	0
Mıknatıslar ve Manyetik Alan	1	1	0	100
Ses Dalgaları	1	1	0	100
Küresel Aynalar	1	0	1	0
Kimya	0	0	0	0
Kimya Uygulamalarında İş Sağlığı ve Güvenliği	1	1	0	100
Katman Elektron Dağılımı ve Periyodik Tabloda Yer Bulma	1	1	0	100
Güçlü Etkileşimler / Kovalent Bağ	1	1	0	100
Maddenin Fiziksel Hâlleri	1	1	0	100
Kimyasal Hesaplamalar / Sınırlayıcı Bileşen Hesaplamaları	1	1	0	100
Ayırma ve Saffaştırma Teknikleri	1	1	0	100
Asit ve Bazların Metallerle Tepkimeleri	1	0	1	0
Biyoloji	0	0	0	0
Karbohidratlar	1	0	1	0
Ekosistemde Madde ve Enerji Akışı	1	1	0	100
Farklı hücre türlerini karşılaştırır.	1	1	0	100
Mitotik evreyi açıklar ve bu evrede gerçekleşen olayları bilir.	1	1	0	100
Mantarlar	1	0	0	0
Soyağaçları (Otozomal)	1	1	0	100

AROMAT TYT 1



439,390 % 1,68

MANİSA / YUNUSEMRE
ÖZEL MANİSA KEP KİŞİSEL GELİŞİM KURSU

12A - 12019
MEHME KAAN CURA

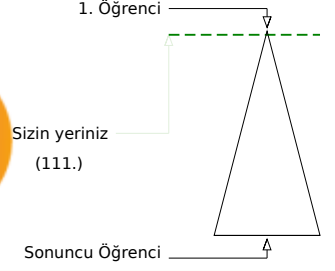
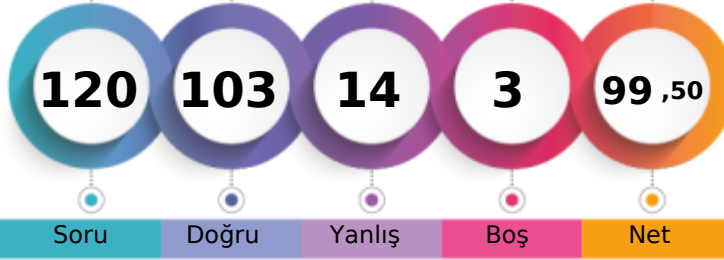

Soru Doğru Yanlış Boş Net

	Şube	Kurum	İlçe	İl	Genel
Öğrenci Sıra No	13	16	31	35	111 % 1,68
Sınava Katılan Öğrenci Sayısı	113	358	935	1362	6609

	Soru	Doğru	Yanlış	Boş	Net	Başarı
TYT Türkçe	40	32	8	0	30,00	% 75
Cevap Anahtarı	A ABBADBCBADDEABCADACBEDACAAEBDECAEDBEECDE					
Cevaplarınız	ABeADBCBADDEABCADACBcDcCAeEBDeabEDBEEdec					

	S	D	Y	B%
Türkçe	0	0	0	0
Metne Sözcük Yerleştirme	1	1	0	100
Söz Öbeklerinde Anlam	1	1	0	100
Sözcükler Arası Anlam İlişkileri	1	0	1	0
Sözcükte Anlam	1	1	0	100
Cümleyi Yorumlama ve Açıklama	2	2	0	100
Parçadaki Cümlelerin İçerik ve Özellikleri	1	1	0	100
Çekim Ekleri ve Türleri	1	1	0	100
Ad Sözlü Sözcükler - Karma	1	1	0	100
Cümlelerin Öğeleri - Karma	1	1	0	100
Yazım Kuralları - Karma	1	1	0	100
Bitişik ve Ayrı Yazılan Kelimeler	1	1	0	100
Noktalama İşaretleri - Karma	1	1	0	100
Virgül	1	1	0	100
Paragrafı İkiye Ayırma	1	1	0	100
Cümlelerden Paragraf Oluşturma	1	1	0	100
Paragrafta Anlatım Akışını Bozan Cümle	1	1	0	100
Paragrafta Boş Bırakılan Yerleri Tamamlama	3	3	0	100
Paragrafın Yorumlanması	7	5	2	71
Paragrafta Yardımcı Düşünceler	6	4	2	67
Anlatım Teknikleri	1	1	0	100
Bir Paragrafa Bağlı Çoklu Sorular	6	3	3	50

	Soru	Doğru	Yanlış	Boş	Net	Başarı
Matematik-1	30	28	1	1	27,75	% 93
Geometri	10	8	1	1	7,75	% 78
TYT Matematik	40	36	2	2	35,50	% 89
Cevap Anahtarı	A BCEBDBADAEEBDCADADEDDCABEDDEBDBACCCECBA					
Cevaplarınız	BCEBDBADAEEBDCADADEDDCABEDDc DBACdECCB					

	S	D	Y	B%
Matematik-1	0	0	0	0
Sayı kümelerini birbiriyle ilişkilendirir.	7	7	0	100
Üslü ifadeleri içeren denklemleri çözer.	1	1	0	100
Kökü ifadeleri içeren denklemleri çözer.	1	1	0	100
Birinci dereceden bir bilinmeyenli denklem ve eşitsizliklerin çözüm kümelerini bulur.	1	1	0	100
Mutlak değer içeren birinci dereceden bir bilinmeyenli denklem ve eşitsizliklerin çözüm kümelerini bulur.	1	1	0	100
Kümelerde birleşim, kesişim, fark, tümeleme işlemleri yardımıyla problemler çözer.	2	2	0	100
Fonksiyonlarla ilgili problemler çözer.	1	1	0	100
Bileşik önermeyi örneklerde açıklar; ve, veya, ya da bağlaçları ile kurulan bileşik önermelerin özelliklerini ve De Morgan'ı	1	1	0	100
Verileri merkezî eğilim ve yayılım ölçülerini hesaplayarak yorumlar.	1	1	0	100
Tam sayılarda bölünebilme kurallarıyla ilgili problemler çözer.	1	1	0	100
Denklemler ve eşitsizlikler ile ilgili problemler çözer.	11	11	0	100
n çeşit nesne ile oluşturulabilecek r li dizilişlerin (permütasyonların) kaç farklı şekilde yapılabileceğini hesaplar.	1	0	1	0
Olasılık kavramı ile ilgili uygulamalar yapar.	1	0	0	0
Geometri	0	0	0	0
Üçgende Açılar	2	2	0	100
Dik Üçgen ve Pisagor Teoremi	1	1	0	100
Yamuk	1	1	0	100
Kare	2	1	1	50
Çokgenler	2	2	0	100
Prizmalar	2	1	0	50

	Soru	Doğru	Yanlış	Boş	Net	Başarı
Tarih-1	5	5	0	0	5,00	% 100
Coğrafya-1	5	2	2	1	1,50	% 30
Felsefe	5	5	0	0	5,00	% 100
Din Küll. ve Ahl. Bil.	5	3	2	0	2,50	% 50
Felsefe (Seçmeli)	5	0	0	5	0,00	% 0
TYT Sosyal	20	15	4	1	14,00	% 70
Cevap Anahtarı	A ECEBBDDEACDBACEDAECCBDACD					
Cevaplarınız	ECEBBD aAbDBACEDbEbC					

	S	D	Y	B%
Tarih-1	0	0	0	0
İslamiyet öncesi dönemde Türklerin yaşadığı coğrafyalar ile hayat tarzları arasındaki ilişkiyi analiz eder.	1	1	0	100
Hz. Muhammed (s.a.v.) ve Dört Halife Dönemi'nde Müslümanların Arap Yarımadası ve çevresinde siyasi hâkimiyet kur	1	1	0	100
Büyük Selçuklu Devleti Dönemi'ndeki başlıca siyasi gelişmeleri Türk tarihi içerisindeki önemi bağlamında değerlendirir	1	1	0	100
Kuvayımilliye hareketinin oluşumundan Büyük Millet Meclisinin açılışına kadar olan süreçte meydana gelen gelişmeler	1	1	0	100
Çağdaşlaşan Türkiye'nin temeli olan Atatürk ilkelerini kavrar.	1	1	0	100
Coğrafya-1	0	0	0	0
Yerleşme Dokuları ve Tipleri	1	1	0	100
Haritalarda Temel Kavramlar	1	0	0	0
Nüfus Piramitleri	1	0	1	0
İklim Elemanları / Sıcaklık	1	1	0	100
Su Kaynakları	1	0	1	0
Felsefe	0	0	0	0
MÖ 6. Yüzyıl - MS 2. Yüzyıl Filozoflarının Felsefi Görüşleri	1	1	0	100
Bilgi Felsefesi	1	1	0	100
MS 2. Yüzyıl - MS 15. Yüzyıl Filozoflarının Felsefi Görüşleri	1	1	0	100
MS 2. Yüzyıl - MS 15. Yüzyıl Felsefesinin Düşünce ve Argümanları	1	1	0	100
Felsefi Düşünce	1	1	0	100
Din Küll. ve Ahl. Bil.	0	0	0	0
ALLAH İNSAN İLİŞKİSİ	2	2	0	100
Din ve İslam	2	0	2	0
HZ. MUHAMMED VE GENÇLİK	1	1	0	100

	Soru	Doğru	Yanlış	Boş	Net	Başarı
Fizik	7	7	0	0	7,00	% 100
Kimya	7	7	0	0	7,00	% 100
Biyoloji	6	6	0	0	6,00	% 100
TYT Fen	20	20	0	0	20,00	% 100
Cevap Anahtarı	A BCAEABDADEABCADCBEBC					
Cevaplarınız	BCAEABDADEABCADCBEBC					

	S	D	Y	B%
Fizik	0	0	0	0
Fiziksel Niceliklerin Sınıflandırılması	1	1	0	100
Düzgün Doğrusal Hareket Kavramları	1	1	0	100
İş, Enerji ve Güç	1	1	0	100
Katı, Sıvı, Gaz Basıncı	1	1	0	100
Mıknatıslar ve Manyetik Alan	1	1	0	100
Ses Dalgaları	1	1	0	100
Küresel Aynalar	1	1	0	100
Kimya	0	0	0	0
Kimya Uygulamalarında İş Sağlığı ve Güvenliği	1	1	0	100
Katman Elektron Dağılımı ve Periyodik Tabloda Yer Bulma	1	1	0	100
Güçlü Etkileşimler / Kovalent Bağ	1	1	0	100
Maddenin Fiziksel Hâlleri	1	1	0	100
Kimyasal Hesaplamalar / Sınırlayıcı Bileşen Hesaplamaları	1	1	0	100
Ayırma ve Safaştırma Teknikleri	1	1	0	100
Asit ve Bazların Metallerle Tepkimeleri	1	1	0	100
Biyoloji	0	0	0	0
Karbohidratlar	1	1	0	100
Ekosistemde Madde ve Enerji Akışı	1	1	0	100
Farklı hücre türlerini karşılaştırır.	1	1	0	100
Mitotik evreyi açıklar ve bu evrede gerçekleşen olayları bilir.	1	1	0	100
Mantarlar	1	1	0	100
Soyağaçları (Otozomal)	1	1	0	100

AROMAT TYT 1



349,700 % 22,38

MANİSA / YUNUSEMRE
ÖZEL MANİSA KEP KİŞİSEL GELİŞİM KURSU

12A - 12055
MEHMET ÇELİK

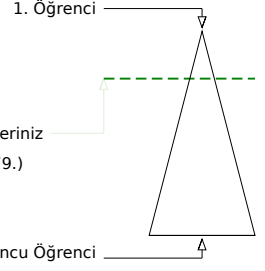
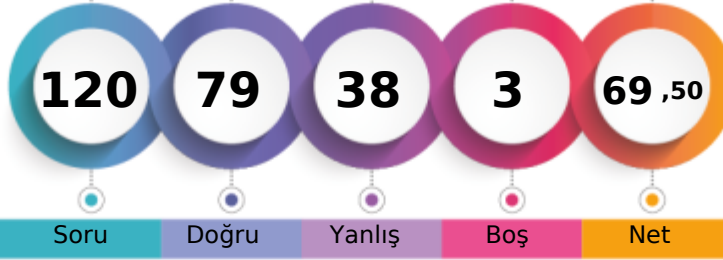

Şube	Kurum	İlçe	İl	Genel
Öğrenci Sıra No	60	133	281	330
Sınava Katılan Öğrenci Sayısı	113	358	935	1362
				1479 % 22,38
				6609

	Soru	Doğru	Yanlış	Boş	Net	Başarı
TYT Türkçe	40	24	16	0	20,00	% 50
Cevap Anahtarı	A	ABBADBCBADDEABCADACBEDACAEBDECAEDBEECDE				
Cevaplarınız		ABBAAaCeeDcadaCADdCBEDACAAdBcEaeDEeECbb				

	S	D	Y	B%
Türkçe	0	0	0	0
Metne Sözcük Yerleştirme	1	1	0	100
Söz Öbeklerinde Anlam	1	1	0	100
Sözcükler Arası Anlam İlişkileri	1	1	0	100
Sözcükte Anlam	1	1	0	100
Cümleli Yorumlama ve Açıklama	2	0	2	0
Parçadaki Cümlelerin İçerik ve Özellikleri	1	1	0	100
Çekim Ekleri ve Türleri	1	0	1	0
Ad Sözlü Sözcükler - Karma	1	0	1	0
Cümlelerin Ögeleri - Karma	1	1	0	100
Yazım Kuralları - Karma	1	0	1	0
Bitişik ve Ayrı Yazılan Kelimeler	1	0	1	0
Noktalama İşaretleri - Karma	1	0	1	0
Virgül	1	0	1	0
Paragrafı İkiye Ayırma	1	1	0	100
Cümlelerden Paragraf Oluşturma	1	1	0	100
Paragrafta Anlatım Akışını Bozan Cümle	1	1	0	100
Paragrafta Boş Bırakılan Yerleri Tamamlama	3	2	1	67
Paragrafın Yorumlanması	7	6	1	86
Paragrafta Yardımcı Düşünceler	6	4	2	67
Anlatım Teknikleri	1	0	1	0
Bir Paragrafa Bağlı Çoklu Sorular	6	3	3	50

	Soru	Doğru	Yanlış	Boş	Net	Başarı
Matematik-1	30	24	4	2	23,00	% 77
Geometri	10	6	4	0	5,00	% 50
TYT Matematik	40	30	8	2	28,00	% 70
Cevap Anahtarı	A	BCEBDBADAEEBDCADADEDDCABEDDEBDBACCCECBA				
Cevaplarınız		BCEBDBAbAEEDbCADADbDDCABcDD DcACdECaBc				

	S	D	Y	B%
Matematik-1	0	0	0	0
Sayı kümelerini birbiriyle ilişkilendirir.	7	5	2	71
Üslü ifadeleri içeren denklemleri çözer.	1	1	0	100
Kökü ifadeleri içeren denklemleri çözer.	1	1	0	100
Birinci dereceden bir bilinmeyenli denklem ve eşitsizliklerin çözüm kümelerini bulur.	1	1	0	100
Mutlak değer içeren birinci dereceden bir bilinmeyenli denklem ve eşitsizliklerin çözüm kümelerini bulur.	1	1	0	100
Kümelerde birleşim, kesişim, fark, tümeleme işlemleri yardımıyla problemler çözer.	2	2	0	100
Fonksiyonlarla ilgili problemler çözer.	1	1	0	100
Bileşik önermeyi örneklerde açıklar; ve, veya, ya da bağlaçları ile kurulan bileşik önermelerin özelliklerini ve De Morgan'ı	1	1	0	100
Verileri merkezî eğilim ve yayılım ölçülerini hesaplayarak yorumlar.	1	1	0	100
Tam sayılarda bölünebilme kurallarıyla ilgili problemler çözer.	1	1	0	100
Denklemler ve eşitsizlikler ile ilgili problemler çözer.	11	9	2	82
n çeşit nesne ile oluşturulabilecek r li dizilişlerin (permütasyonların) kaç farklı şekilde yapılabileceğini hesaplar.	1	0	0	0
Olasılık kavramı ile ilgili uygulamalar yapar.	1	0	0	0
Geometri	0	0	0	0
Üçgende Açılar	2	1	1	50
Dik Üçgen ve Pisagor Teoremi	1	1	0	100
Yamuk	1	1	0	100
Kare	2	1	1	50
Çokgenler	2	1	1	50
Prizmalar	2	1	1	50

	Soru	Doğru	Yanlış	Boş	Net	Başarı
Tarih-1	5	3	2	0	2,50	% 50
Coğrafya-1	5	3	2	0	2,50	% 50
Felsefe	5	4	1	0	3,75	% 75
Din Küll. ve Ahl. Bil.	5	3	2	0	2,50	% 50
Felsefe (Seçmeli)	5	0	0	5	0,00	% 0
TYT Sosyal	20	13	7	0	11,25	% 56
Cevap Anahtarı	A	ECEBDBEACDBACEDAECCBDACD				
Cevaplarınız		ECEacDBacCDBAbEdbEce				

	S	D	Y	B%
Tarih-1	0	0	0	0
İslamiyet öncesi dönemde Türklerin yaşadığı coğrafyalar ile hayat tarzları arasındaki ilişkiyi analiz eder.	1	1	0	100
Hz. Muhammed (s.a.v.) ve Dört Halife Dönemi'nde Müslümanların Arap Yarımadası ve çevresinde siyasi hâkimiyet kur	1	1	0	100
Büyük Selçuklu Devleti Dönemi'ndeki başlıca siyasi gelişmeleri Türk tarihi içerisindeki önemi bağlamında değerlendirir	1	1	0	100
Kuvayımilliyeh hareketinin oluşumundan Büyük Millet Meclisinin açılışına kadar olan süreçte meydana gelen gelişmeler	1	0	1	0
Çağdaşlaşan Türkiye'nin temeli olan Atatürk ilkelerini kavrar.	1	0	1	0
Coğrafya-1	0	0	0	0
Yerleşme Dokuları ve Tipleri	1	1	0	100
Haritalarda Temel Kavramlar	1	1	0	100
Nüfus Piramitleri	1	0	1	0
İklim Elemanları / Sıcaklık	1	0	1	0
Su Kaynakları	1	1	0	100
Felsefe	0	0	0	0
MÖ 6. Yüzyıl - MS 2. Yüzyıl Filozoflarının Felsefi Görüşleri	1	1	0	100
Bilgi Felsefesi	1	1	0	100
MS 2. Yüzyıl - MS 15. Yüzyıl Filozoflarının Felsefi Görüşleri	1	1	0	100
MS 2. Yüzyıl - MS 15. Yüzyıl Felsefesinin Düşünce ve Argümanları	1	0	1	0
Felsefi Düşünce	1	1	0	100
Din Küll. ve Ahl. Bil.	0	0	0	0
ALLAH İNSAN İLİŞKİSİ	2	2	0	100
Din ve İslam	2	1	1	50
HZ. MUHAMMED VE GENÇLİK	1	0	1	0

	Soru	Doğru	Yanlış	Boş	Net	Başarı
Fizik	7	6	1	0	5,75	% 82
Kimya	7	4	2	1	3,50	% 50
Biyoloji	6	2	4	0	1,00	% 17
TYT Fen	20	12	7	1	10,25	% 51
Cevap Anahtarı	A	BCAEBADDAEABCADCBCEBC				
Cevaplarınız		BCAbABDADdA CdabBEcb				

	S	D	Y	B%
Fizik	0	0	0	0
Fiziksel Niceliklerin Sınıflandırılması	1	1	0	100
Düzgün Doğrusal Hareket Kavramları	1	1	0	100
İş, Enerji ve Güç	1	1	0	100
Katı, Sıvı, Gaz Basıncı	1	0	1	0
Mıknatıslar ve Manyetik Alan	1	1	0	100
Ses Dalgaları	1	1	0	100
Küresel Aynalar	1	1	0	100
Kimya	0	0	0	0
Kimya Uygulamalarında İş Sağlığı ve Güvenliği	1	1	0	100
Katman Elektron Dağılımı ve Periyodik Tabloda Yer Bulma	1	1	0	100
Güçlü Etkileşimler / Kovalent Bağ	1	0	1	0
Maddenin Fiziksel Hâlleri	1	1	0	100
Kimyasal Hesaplamalar / Sınırlayıcı Bileşen Hesaplamaları	1	0	0	0
Ayırma ve Saffaştırma Teknikleri	1	1	0	100
Asit ve Bazların Metallerle Tepkimeleri	1	0	1	0
Biyoloji	0	0	0	0
Karbohidratlar	1	0	1	0
Ekosistemde Madde ve Enerji Akışı	1	0	1	0
Farklı hücre türlerini karşılaştırır.	1	1	0	100
Mitotik evreyi açıklar ve bu evrede gerçekleşen olayları bilir.	1	1	0	100
Mantarlar	1	0	1	0
Soyağaçları (Otozomal)	1	0	1	0

AROMAT TYT 1

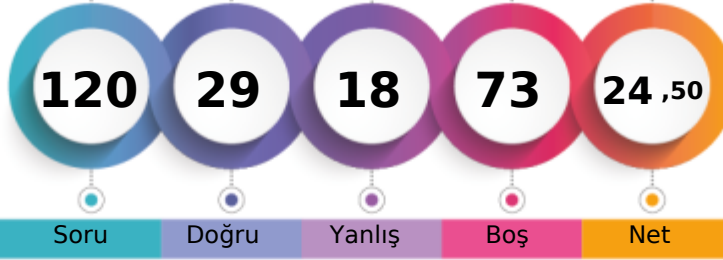

213,413 % 84,05

MANİSA / YUNUSEMRE
ÖZEL MANİSA KEP KİŞİSEL GELİŞİM KURSU12A - 12374
MEHMET CÜNEYİT

1. Öğrenci

Sizin yeriniz
(5555.)

Sonuncu Öğrenci

Şube

Kurum

İlçe

İl

Genel

Öğrenci Sıra No

111

338

857

1215

5555 % 84,05

Sınava Katılan Öğrenci Sayısı

113

358

935

1362

6609

	Soru	Doğru	Yanlış	Boş	Net	Başarı
TYT Türkçe	40	22	9	9	19,75	% 49
Cevap Anahtarı	B	ABBACBDBDADEBACADCBDEACAADBECEADBEDEEC				
Cevaplarınız		AdBACBDB	a ecCADC	BDaACAA	eEdCaeD	EE

	S	D	Y	B%
Türkçe	0	0	0	0
Metne Sözcük Yerleştirme	1	1	0	100
Söz Öbeklerinde Anlam	1	0	1	0
Sözcükler Arası Anlam İlişkileri	1	1	0	100
Sözcükte Anlam	1	1	0	100
Cümleyi Yorumlama ve Açıklama	2	2	0	100
Parçadaki Cümlelerin İçerik ve Özellikleri	1	1	0	100
Çekim Ekleri ve Türleri	1	1	0	100
Ad Soylu Sözcükler - Karma	1	0	0	0
Cümlelerin Öğeleri - Karma	1	0	0	0
Yazım Kuralları - Karma	1	0	1	0
Bitişik ve Ayrı Yazılan Kelimeler	1	0	0	0
Noktalama İşaretleri - Karma	1	0	1	0
Virgül	1	0	1	0
Paragrafı İkiye Ayırma	1	1	0	100
Cümlelerden Paragraf Oluşturma	1	1	0	100
Paragrafta Anlatım Akışını Bozan Cümle	1	1	0	100
Paragrafta Boş Bırakılan Yerleri Tamamlama	3	2	0	67
Paragrafın Yorumlanması	7	6	1	86
Paragrafta Yardımcı Düşünceler	6	2	4	33
Anlatım Teknikleri	1	0	0	0
Bir Paragrafa Bağlı Çoklu Sorular	6	2	0	33

	Soru	Doğru	Yanlış	Boş	Net	Başarı
Matematik-1	30	1	1	28	0,75	% 3
Geometri	10	0	0	10	0,00	% 0
TYT Matematik	40	1	1	38	0,75	% 2
Cevap Anahtarı	B	CBEDBDBDEAEBCDCDADADDEECABDDBEBDACECCCB				
Cevaplarınız		b	D			

	S	D	Y	B%
Matematik-1	0	0	0	0
Sayı kümelerini birbiriyle ilişkilendirir.	7	1	1	14
Üslü ifadeleri içeren denklemleri çözer.	1	0	0	0
Kökü ifadeleri içeren denklemleri çözer.	1	0	0	0
Birinci dereceden bir bilinmeyenli denklem ve eşitsizliklerin çözüm kümelerini bulur.	1	0	0	0
Mutlak değer içeren birinci dereceden bir bilinmeyenli denklem ve eşitsizliklerin çözüm kümelerini bulur.	1	0	0	0
Kümelerde birleşim, kesişim, fark, tümeleme işlemleri yardımıyla problemler çözer.	2	0	0	0
Fonksiyonlarla ilgili problemler çözer.	1	0	0	0
Bileşik önermeyi örneklerde açıklar; ve, veya, ya da bağlaçları ile kurulan bileşik önermelerin özelliklerini ve De Morgan'ın kurallarıyla ilgili problemler çözer.	1	0	0	0
Verileri merkezî eğilim ve yayılım ölçülerini hesaplayarak yorumlar.	1	0	0	0
Tam sayılarda bölünebilme kurallarıyla ilgili problemler çözer.	1	0	0	0
Denklemler ve eşitsizlikler ile ilgili problemler çözer.	11	0	0	0
n çeşit nesne ile oluşturulabilecek r li dizilişlerin (permütasyonların) kaç farklı şekilde yapılabileceğini hesaplar.	1	0	0	0
Olasılık kavramı ile ilgili uygulamalar yapar.	1	0	0	0
Geometri	0	0	0	0
Üçgende Açılar	2	0	0	0
Dik Üçgen ve Pisagor Teoremi	1	0	0	0
Yamuk	1	0	0	0
Kare	2	0	0	0
Çokgenler	2	0	0	0
Prizmalar	2	0	0	0

	Soru	Doğru	Yanlış	Boş	Net	Başarı
Tarih-1	5	1	1	3	0,75	% 15
Coğrafya-1	5	2	0	3	2,00	% 40
Felsefe	5	1	2	2	0,50	% 10
Din Kült. ve Ahl. Bil.	5	1	0	4	1,00	% 20
Felsefe (Seçmeli)	5	0	0	5	0,00	% 0
TYT Sosyal	20	5	3	12	4,25	% 21
Cevap Anahtarı	B	CEEBBDBDECADEBAEACCCDABD				
Cevaplarınız		e E	D C Dd	e	A	

	S	D	Y	B%
Tarih-1	0	0	0	0
İslamiyet öncesi dönemde Türklerin yaşadığı coğrafyalar ile hayat tarzları arasındaki ilişkiyi analiz eder.	1	0	0	0
Hız, Muhammed (s.a.v.) ve Dört Halife Dönemi'nde Müslümanların Arap Yarımadası ve çevresinde siyasi hâkimiyet kur	0	1	0	0
Büyük Selçuklu Devleti Dönemi'ndeki başlıca siyasi gelişmeleri Türk tarihi içerisindeki önemi bağlamında değerlendirir	1	1	0	100
Kuvayımilliyeh hareketinin oluşumundan Büyük Millet Meclisinin açılışına kadar olan süreçte meydana gelen gelişmeler	1	0	0	0
Çağdaşlaşan Türkiye'nin temeli olan Atatürk ilkelerini kavrar.	1	0	0	0
Coğrafya-1	0	0	0	0
Yerleşme Dokuları ve Tipleri	1	1	0	100
Haritalarda Temel Kavramlar	1	0	0	0
Nüfus Piramitleri	1	0	0	0
İklim Elemanları / Sıcaklık	1	0	0	0
Su Kaynakları	1	1	0	100
Felsefe	0	0	0	0
MÖ 6. Yüzyıl - MS 2. Yüzyıl Filozoflarının Felsefi Görüşleri	1	1	0	100
Bilgi Felsefesi	1	0	1	0
MS 2. Yüzyıl - MS 15. Yüzyıl Filozoflarının Felsefi Görüşleri	1	0	1	0
MS 2. Yüzyıl - MS 15. Yüzyıl Felsefesinin Düşünce ve Argümanları	1	0	0	0
Felsefi Düşünce	1	0	0	0
Din Kült. ve Ahl. Bil.	0	0	0	0
ALLAH İNSAN İLİŞKİSİ	2	0	0	0
Din ve İslam	2	1	0	50
HZ. MUHAMMED VE GENÇLİK	1	0	0	0

	Soru	Doğru	Yanlış	Boş	Net	Başarı
Fizik	7	0	4	3	-1,00	% 0
Kimya	7	0	1	6	-0,25	% 0
Biyoloji	6	1	0	5	1,00	% 17
TYT Fen	20	1	5	14	-0,25	% 0
Cevap Anahtarı	B	CBAEBADADCBABEACDBCBE				
Cevaplarınız		a da ae		E		

	S	D	Y	B%
Fizik	0	0	0	0
Fiziksel Niceliklerin Sınıflandırılması	1	0	1	0
Düzgün Doğrusal Hareket Kavramları	1	0	0	0
İş, Enerji ve Güç	1	0	0	0
Katı, Sıvı, Gaz Basıncı	1	0	1	0
Mıknatıslar ve Manyetik Alan	1	0	0	0
Ses Dalgaları	1	0	1	0
Küresel Aynalar	1	0	1	0
Kimya	0	0	0	0
Kimya Uygulamalarında İş Sağlığı ve Güvenliği	1	0	1	0
Katman Elektron Dağılımı ve Periyodik Tabloda Yer Bulma	1	0	0	0
Güçlü Etkileşimler / Kovalent Bağ	1	0	0	0
Maddenin Fiziksel Hâlleri	1	0	0	0
Kimyasal Hesaplamalar / Sınırlayıcı Bileşen Hesaplamaları	1	0	0	0
Ayırma ve Saffaştırma Teknikleri	1	0	0	0
Asit ve Bazların Metallerle Tepkimeleri	1	0	0	0
Biyoloji	0	0	0	0
Karbohidratlar	1	0	0	0
Ekosistemde Madde ve Enerji Akışı	1	0	0	0
Farklı hücre türlerini karşılaştırır.	1	0	0	0
Mitotik evreyi açıklar ve bu evrede gerçekleşen olayları bilir.	1	1	0	100
Mantarlar	1	0	0	0
Soyağaçları (Otozomal)	1	0	0	0

AROMAT TYT 1



326,068 % 31,15

MANİSA / YUNUSEMRE
ÖZEL MANİSA KEP KİŞİSEL GELİŞİM KURSU12A - 12152
MELİH GEZER

1. Öğrenci

Sizin yeriniz
(2059.)

Sonuncu Öğrenci

Soru Doğru Yanlış Boş Net

Şube Kurum İlçe İl Genel

Öğrenci Sıra No 77 181 386 468 2059 % 31,15

Sınava Katılan Öğrenci Sayısı 113 358 935 1362 6609

	Soru	Doğru	Yanlış	Boş	Net	Başarı
TYT Türkçe	40	33	5	2	31,75	% 79
Cevap Anahtarı	A ABBADBCBADDEABCADACBEDACAAEBDECAEDBEECDE					
Cevaplarınız	ABBADaCB D EABCADACBcCAAAEeDeBAEDBEECDE					

	S	D	Y	B%
Türkçe	0	0	0	0
Metne Sözcük Yerleştirme	1	1	0	100
Söz Öbeklerinde Anlam	1	1	0	100
Sözcükler Arası Anlam İlişkileri	1	1	0	100
Sözcükte Anlam	1	1	0	100
Cümleyi Yorumlama ve Açıklama	2	1	1	50
Parçadaki Cümlelerin İçerik ve Özellikleri	1	1	0	100
Çekim Ekleri ve Türleri	1	1	0	100
Ad Söylü Sözcükler - Karma	1	0	0	0
Cümlelerin Ögeleri - Karma	1	1	0	100
Yazım Kuralları - Karma	1	0	0	0
Bitişik ve Ayrı Yazılan Kelimeler	1	1	0	100
Noktalama İşaretleri - Karma	1	1	0	100
Virgül	1	1	0	100
Paragrafı İkiye Ayırma	1	1	0	100
Cümlelerden Paragraf Oluşturma	1	1	0	100
Paragrafta Anlatım Akışını Bozan Cümle	1	1	0	100
Paragrafta Boş Bırakılan Yerleri Tamamlama	3	3	0	100
Paragrafın Yorumlanması	7	5	2	71
Paragrafta Yardımcı Düşünceler	6	4	2	67
Anlatım Teknikleri	1	1	0	100
Bir Paragrafa Bağlı Çoklu Sorular	6	6	0	100

	Soru	Doğru	Yanlış	Boş	Net	Başarı
Matematik-1	30	13	3	14	12,25	% 41
Geometri	10	2	0	8	2,00	% 20
TYT Matematik	40	15	3	22	14,25	% 36
Cevap Anahtarı	A BCEBDBADAEEBDCADADEDDCABEDDEBDBACCCECBA					
Cevaplarınız	BC c AD E D C EDDbAB D d D A					

	S	D	Y	B%
Matematik-1	0	0	0	0
Sayı kümelerini birbiriyle ilişkilendirir.	7	3	1	43
Üslü ifadeleri içeren denklemleri çözer.	1	0	0	0
Kökü ifadeleri içeren denklemleri çözer.	1	0	0	0
Birinci dereceden bir bilinmeyenli denklem ve eşitsizliklerin çözüm kümelerini bulur.	1	0	0	0
Mutlak değer içeren birinci dereceden bir bilinmeyenli denklem ve eşitsizliklerin çözüm kümelerini bulur.	1	1	0	100
Kümelerde birleşim, kesişim, fark, tümeleme işlemleri yardımıyla problemler çözer.	2	1	0	50
Fonksiyonlarla ilgili problemler çözer.	1	0	0	0
Bileşik önermeyi örneklerde açıklar; ve, veya, ya da bağlaçları ile kurulan bileşik önermelerin özelliklerini ve De Morgan'ı	1	1	0	100
Verileri merkezî eğilim ve yayılım ölçülerini hesaplayarak yorumlar.	1	1	0	100
Tam sayılarda bölünebilme kurallarıyla ilgili problemler çözer.	1	0	0	0
Denklemler ve eşitsizlikler ile ilgili problemler çözer.	11	6	1	55
n çeşit nesne ile oluşturulabilecek r li dizilişlerin (permütasyonların) kaç farklı şekilde yapılabileceğini hesaplar.	1	0	1	0
Olasılık kavramı ile ilgili uygulamalar yapar.	1	0	0	0
Geometri	0	0	0	0
Üçgende Açılar	2	1	0	50
Dik Üçgen ve Pisagor Teoremi	1	0	0	0
Yamuk	1	0	0	0
Kare	2	0	0	0
Çokgenler	2	0	0	0
Prizmalar	2	1	0	50

	Soru	Doğru	Yanlış	Boş	Net	Başarı
Tarih-1	5	3	2	0	2,50	% 50
Coğrafya-1	5	2	3	0	1,25	% 25
Felsefe	5	5	0	0	5,00	% 100
Din Küll. ve Ahl. Bil.	5	3	2	0	2,50	% 50
Felsefe (Seçmeli)	5	0	0	5	0,00	% 0
TYT Sosyal	20	13	7	0	11,25	% 56
Cevap Anahtarı	A ECEBDBEACDBACEDAECCBDACD					
Cevaplarınız	ECEacDeaAeDBACEDbEbC					

	S	D	Y	B%
Tarih-1	0	0	0	0
İslamiyet öncesi dönemde Türklerin yaşadığı coğrafyalar ile hayat tarzları arasındaki ilişkiyi analiz eder.	1	1	0	100
Hz. Muhammed (s.a.v.) ve Dört Halife Dönemi'nde Müslümanların Arap Yarımadası ve çevresinde siyasi hâkimiyet kur	1	1	0	100
Büyük Selçuklu Devleti Dönemi'ndeki başlıca siyasi gelişmeleri Türk tarihi içerisindeki önemi bağlamında değerlendirir	1	1	0	100
Kuvayımilliyeh hareketinin oluşumundan Büyük Millet Meclisinin açılışına kadar olan süreçte meydana gelen gelişmeler	1	0	1	0
Çağdaşlaşan Türkiye'nin temeli olan Atatürk ilkelerini kavrar.	1	0	1	0
Coğrafya-1	0	0	0	0
Yerleşme Dokuları ve Tipleri	1	1	0	100
Haritalarda Temel Kavramlar	1	0	1	0
Nüfus Piramitleri	1	0	1	0
İklim Elemanları / Sıcaklık	1	1	0	100
Su Kaynakları	1	0	1	0
Felsefe	0	0	0	0
MÖ 6. Yüzyıl - MS 2. Yüzyıl Filozoflarının Felsefi Görüşleri	1	1	0	100
Bilgi Felsefesi	1	1	0	100
MS 2. Yüzyıl - MS 15. Yüzyıl Filozoflarının Felsefi Görüşleri	1	1	0	100
MS 2. Yüzyıl - MS 15. Yüzyıl Felsefesinin Düşünce ve Argümanları	1	1	0	100
Felsefi Düşünce	1	1	0	100
Din Küll. ve Ahl. Bil.	0	0	0	0
ALLAH İNSAN İLİŞKİSİ	2	2	0	100
Din ve İslam	2	0	2	0
HZ. MUHAMMED VE GENÇLİK	1	1	0	100

	Soru	Doğru	Yanlış	Boş	Net	Başarı
Fizik	7	3	3	1	2,25	% 32
Kimya	7	0	1	6	-0,25	% 0
Biyoloji	6	3	0	3	3,00	% 50
TYT Fen	20	6	4	10	5,00	% 25
Cevap Anahtarı	A BCAEABDADEABCADCBBEC					
Cevaplarınız	eCcEaA e C E C					

	S	D	Y	B%
Fizik	0	0	0	0
Fiziksel Niceliklerin Sınıflandırılması	1	0	1	0
Düzgün Doğrusal Hareket Kavramları	1	1	0	100
İş, Enerji ve Güç	1	0	1	0
Katı, Sıvı, Gaz Basıncı	1	1	0	100
Mıknatıslar ve Manyetik Alan	1	1	0	100
Ses Dalgaları	1	0	1	0
Küresel Aynalar	1	0	0	0
Kimya	0	0	0	0
Kimya Uygulamalarında İş Sağlığı ve Güvenliği	1	0	1	0
Katman Elektron Dağılımı ve Periyodik Tabloda Yer Bulma	1	0	0	0
Güçlü Etkileşimler / Kovalent Bağ	1	0	0	0
Maddenin Fiziksel Hâlleri	1	0	0	0
Kimyasal Hesaplamalar / Sınırlayıcı Bileşen Hesaplamaları	1	0	0	0
Ayırma ve Saffaştırma Teknikleri	1	0	0	0
Asit ve Bazların Metallerle Tepkimeleri	1	0	0	0
Biyoloji	0	0	0	0
Karbohidratlar	1	0	0	0
Ekosistemde Madde ve Enerji Akışı	1	1	0	100
Farklı hücre türlerini karşılaştırır.	1	0	0	0
Mitotik evreyi açıklar ve bu evrede gerçekleşen olayları bilir.	1	1	0	100
Mantarlar	1	0	0	0
Soyağaçları (Otozomal)	1	1	0	100

AROMAT TYT 1



371,310 % 15,72

MANİSA / YUNUSEMRE
ÖZEL MANİSA KEP KİŞİSEL GELİŞİM KURSU

12A - 20061
MELİH TALHA YASAN

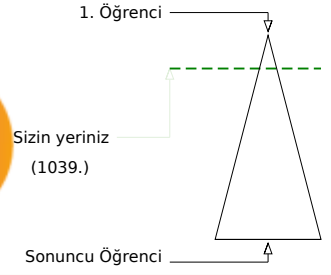
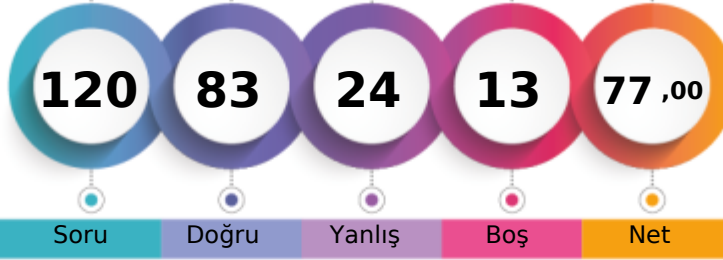

Şube	Kurum	İlçe	İl	Genel
Öğrenci Sıra No	46	98	205	233
Sınava Katılan Öğrenci Sayısı	113	358	935	1362
				1039 % 15,72
				6609

	Soru	Doğru	Yanlış	Boş	Net	Başarı
TYT Türkçe	40	31	8	1	29,00	% 73
Cevap Anahtarı	A	ABBADBCBADDEABCADACBEDACAABDECAEDBEECDE				
Cevaplarınız		ABBADBCBAD EABCADACeAdAdAABDEeAbDBEEcb				

	S	D	Y	B%
Türkçe	0	0	0	0
Metne Sözcük Yerleştirme	1	1	0	100
Söz Öbeklerinde Anlam	1	1	0	100
Sözcükler Arası Anlam İlişkileri	1	1	0	100
Sözcükte Anlam	1	1	0	100
Cümleyi Yorumlama ve Açıklama	2	2	0	100
Parçadaki Cümlelerin İçerik ve Özellikleri	1	1	0	100
Çekim Ekleri ve Türleri	1	1	0	100
Ad Sözlü Sözcükler - Karma	1	1	0	100
Cümlelerin Ögeleri - Karma	1	1	0	100
Yazım Kuralları - Karma	1	0	0	0
Bitişik ve Ayrı Yazılan Kelimeler	1	1	0	100
Noktalama İşaretleri - Karma	1	1	0	100
Virgül	1	1	0	100
Paragrafı İkiye Ayırma	1	1	0	100
Cümlelerden Paragraf Oluşturma	1	1	0	100
Paragrafta Anlatım Akışını Bozan Cümle	1	1	0	100
Paragrafta Boş Bırakılan Yerleri Tamamlama	3	2	1	67
Paragrafın Yorumlanması	7	5	2	71
Paragrafta Yardımcı Düşünceler	6	4	2	67
Anlatım Teknikleri	1	1	0	100
Bir Paragrafa Bağlı Çoklu Sorular	6	3	3	50

	Soru	Doğru	Yanlış	Boş	Net	Başarı
Matematik-1	30	19	8	3	17,00	% 57
Geometri	10	4	2	4	3,50	% 35
TYT Matematik	40	23	10	7	20,50	% 51
Cevap Anahtarı	A	BCEBDBADAEEBDCADADEDDCABEDDEBDBACCCECCBA				
Cevaplarınız		BCEBcB eAEEBDCCAD cEbDcbBEa baDBcC E e				

	S	D	Y	B%
Matematik-1	0	0	0	0
Sayı kümelerini birbiriyle ilişkilendirir.	7	5	2	71
Üslü ifadeleri içeren denklemleri çözer.	1	1	0	100
Kökü ifadeleri içeren denklemleri çözer.	1	1	0	100
Birinci dereceden bir bilinmeyenli denklem ve eşitsizliklerin çözüm kümelerini bulur.	1	1	0	100
Mutlak değer içeren birinci dereceden bir bilinmeyenli denklem ve eşitsizliklerin çözüm kümelerini bulur.	1	0	0	0
Kümelerde birleşim, kesişim, fark, tümeleme işlemleri yardımıyla problemler çözer.	2	1	1	50
Fonksiyonlarla ilgili problemler çözer.	1	1	0	100
Bileşik önermeyi örneklerde açıklar; ve, veya, ya da bağlaçları ile kurulan bileşik önermelerin özelliklerini ve De Morgan'ı	1	1	0	100
Verileri merkezî eğilim ve yayılım ölçülerini hesaplayarak yorumlar.	1	1	0	100
Tam sayılarda bölünebilme kurallarıyla ilgili problemler çözer.	1	1	0	100
Denklemler ve eşitsizlikler ile ilgili problemler çözer.	11	6	3	55
n çeşit nesne ile oluşturulabilecek r li dizilişlerin (permütasyonların) kaç farklı şekilde yapılabileceğini hesaplar.	1	0	1	0
Olasılık kavramı ile ilgili uygulamalar yapar.	1	0	1	0
Geometri	0	0	0	0
Üçgende Açılar	2	2	0	100
Dik Üçgen ve Pisagor Teoremi	1	0	1	0
Yamuk	1	1	0	100
Kare	2	1	0	50
Çokgenler	2	0	0	0
Prizmalar	2	0	1	0

	Soru	Doğru	Yanlış	Boş	Net	Başarı
Tarih-1	5	4	1	0	3,75	% 75
Coğrafya-1	5	4	0	1	4,00	% 80
Felsefe	5	3	2	0	2,50	% 50
Din Küll. ve Ahl. Bil.	5	4	1	0	3,75	% 75
Felsefe (Seçmeli)	5	0	0	5	0,00	% 0
TYT Sosyal	20	15	4	1	14,00	% 70
Cevap Anahtarı	A	ECEBDBEACDBACEDAECCBDACD				
Cevaplarınız		ECEBcD EACDBcbedAEbC				

	S	D	Y	B%
Tarih-1	0	0	0	0
İslamiyet öncesi dönemde Türklerin yaşadığı coğrafyalar ile hayat tarzları arasındaki ilişkiyi analiz eder.	1	1	0	100
Hz. Muhammed (s.a.v.) ve Dört Halife Dönemi'nde Müslümanların Arap Yarımadası ve çevresinde siyasi hâkimiyet kur	1	1	0	100
Büyük Selçuklu Devleti Dönemi'ndeki başlıca siyasi gelişmeleri Türk tarihi içerisindeki önemi bağlamında değerlendirir	1	1	0	100
Kuvayımilliyeh hareketinin oluşumundan Büyük Millet Meclisinin açılışına kadar olan süreçte meydana gelen gelişmeler	1	1	0	100
Çağdaşlaşan Türkiye'nin temeli olan Atatürk ilkelerini kavrar.	1	0	1	0
Coğrafya-1	0	0	0	0
Yerleşme Dokuları ve Tipleri	1	1	0	100
Haritalarda Temel Kavramlar	1	0	0	0
Nüfus Piramitleri	1	1	0	100
İklim Elemanları / Sıcaklık	1	1	0	100
Su Kaynakları	1	1	0	100
Felsefe	0	0	0	0
MÖ 6. Yüzyıl - MS 2. Yüzyıl Filozoflarının Felsefi Görüşleri	1	1	0	100
Bilgi Felsefesi	1	1	0	100
MS 2. Yüzyıl - MS 15. Yüzyıl Filozoflarının Felsefi Görüşleri	1	0	1	0
MS 2. Yüzyıl - MS 15. Yüzyıl Felsefesinin Düşünce ve Argümanları	1	0	1	0
Felsefi Düşünce	1	1	0	100
Din Küll. ve Ahl. Bil.	0	0	0	0
ALLAH İNSAN İLİŞKİSİ	2	2	0	100
Din ve İslam	2	1	1	50
HZ. MUHAMMED VE GENÇLİK	1	1	0	100

	Soru	Doğru	Yanlış	Boş	Net	Başarı
Fizik	7	5	2	0	4,50	% 64
Kimya	7	4	0	3	4,00	% 57
Biyoloji	6	5	0	1	5,00	% 83
TYT Fen	20	14	2	4	13,50	% 68
Cevap Anahtarı	A	BCAEABDADEABCADCBBEC				
Cevaplarınız		BCcEABaAD BC DCBE C				

	S	D	Y	B%
Fizik	0	0	0	0
Fiziksel Niceliklerin Sınıflandırılması	1	1	0	100
Düzgün Doğrusal Hareket Kavramları	1	1	0	100
İş, Enerji ve Güç	1	0	1	0
Katı, Sıvı, Gaz Basıncı	1	1	0	100
Mıknatıslar ve Manyetik Alan	1	1	0	100
Ses Dalgaları	1	1	0	100
Küresel Aynalar	1	0	1	0
Kimya	0	0	0	0
Kimya Uygulamalarında İş Sağlığı ve Güvenliği	1	1	0	100
Katman Elektron Dağılımı ve Periyodik Tabloda Yer Bulma	1	1	0	100
Güçlü Etkileşimler / Kovalent Bağ	1	0	0	0
Maddenin Fiziksel Hâlleri	1	0	0	0
Kimyasal Hesaplamalar / Sınırlayıcı Bileşen Hesaplamaları	1	1	0	100
Ayırma ve Saffaştırma Teknikleri	1	1	0	100
Asit ve Bazların Metallerle Tepkimeleri	1	0	0	0
Biyoloji	0	0	0	0
Karbohidratlar	1	1	0	100
Ekosistemde Madde ve Enerji Akışı	1	1	0	100
Farklı hücre türlerini karşılaştırır.	1	1	0	100
Mitotik evreyi açıklar ve bu evrede gerçekleşen olayları bilir.	1	1	0	100
Mantarlar	1	0	0	0
Soyağaçları (Otozomal)	1	1	0	100

AROMAT TYT 1

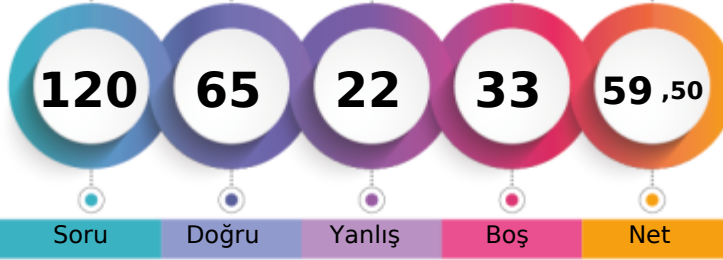

318,398 % 34,39

MANİSA / YUNUSEMRE
ÖZEL MANİSA KEP KİŞİSEL GELİŞİM KURSU12A - 12077
MER *M YENAL

1. Öğrenci

Sizin yeriniz
(2273.)

Sonuncu Öğrenci

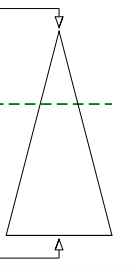

Soru Doğru Yanlış Boş Net

Şube Kurum İlçe İl Genel

Öğrenci Sıra No 81 192 414 510 2273 % 34,39

Sınava Katılan Öğrenci Sayısı 113 358 935 1362 6609

	Soru	Doğru	Yanlış	Boş	Net	Başarı
TYT Türkçe	40	31	7	2	29,25	% 73
Cevap Anahtarı	A ABBADBCBADDEABCADACBEDACAABDECAEDBEECDE					
Cevaplarınız	ABBADBCBADbEABbADbCbA ACAAEBAc AEDBEECDc					

	S	D	Y	B%
Türkçe	0	0	0	0
Metne Sözcük Yerleştirme	1	1	0	100
Söz Öbeklerinde Anlam	1	1	0	100
Sözcükler Arası Anlam İlişkileri	1	1	0	100
Sözcükte Anlam	1	1	0	100
Cümleli Yorumlama ve Açıklama	2	2	0	100
Parçadaki Cümlelerin İçerik ve Özellikleri	1	1	0	100
Çekim Ekleri ve Türleri	1	1	0	100
Ad Sözlü Sözcükler - Karma	1	1	0	100
Cümlelerin Ögeleri - Karma	1	1	0	100
Yazım Kuralları - Karma	1	0	1	0
Bitişik ve Ayrı Yazılan Kelimeler	1	1	0	100
Noktalama İşaretleri - Karma	1	1	0	100
Virgül	1	1	0	100
Paragrafı İkiye Ayırma	1	0	1	0
Cümlelerden Paragraf Oluşturma	1	1	0	100
Paragrafta Anlatım Akışını Bozan Cümle	1	1	0	100
Paragrafta Boş Bırakılan Yerleri Tamamlama	3	2	1	67
Paragrafın Yorumlanması	7	5	1	71
Paragrafta Yardımcı Düşünceler	6	4	1	67
Anlatım Teknikleri	1	0	1	0
Bir Paragrafa Bağlı Çoklu Sorular	6	5	1	83

	Soru	Doğru	Yanlış	Boş	Net	Başarı
Matematik-1	30	12	3	15	11,25	% 38
Geometri	10	0	0	10	0,00	% 0
TYT Matematik	40	12	3	25	11,25	% 28
Cevap Anahtarı	A BCEBDBADAEEBDCADADEDDCABEDDEBDBACCCECCBA					
Cevaplarınız	BCE De D EEBD CA eD d					

	S	D	Y	B%
Matematik-1	0	0	0	0
Sayı kümelerini birbiriyle ilişkilendirir.	7	5	0	71
Üslü ifadeleri içeren denklemleri çözer.	1	1	0	100
Kökü ifadeleri içeren denklemleri çözer.	1	0	0	0
Birinci dereceden bir bilinmeyenli denklem ve eşitsizliklerin çözüm kümelerini bulur.	1	0	1	0
Mutlak değer içeren birinci dereceden bir bilinmeyenli denklem ve eşitsizliklerin çözüm kümelerini bulur.	1	0	0	0
Kümelerde birleşim, kesişim, fark, tümeleme işlemleri yardımıyla problemler çözer.	2	1	0	50
Fonksiyonlarla ilgili problemler çözer.	1	1	0	100
Bileşik önermeyi örneklerde açıklar; ve, veya, ya da bağlaçları ile kurulan bileşik önermelerin özelliklerini ve De Morgan'ın kurullarını açıklar.	1	1	0	100
Verileri merkezli eğilim ve yayılım ölçülerini hesaplayarak yorumlar.	1	1	0	100
Tam sayılarda bölünebilme kurallarıyla ilgili problemler çözer.	1	1	0	100
Denklemler ve eşitsizlikler ile ilgili problemler çözer.	11	1	2	9
n çeşit nesne ile oluşturulabilecek r li dizilişlerin (permütasyonların) kaç farklı şekilde yapılabileceğini hesaplar.	1	0	0	0
Olasılık kavramı ile ilgili uygulamalar yapar.	1	0	0	0
Geometri	0	0	0	0
Üçgende Açılar	2	0	0	0
Dik Üçgen ve Pisagor Teoremi	1	0	0	0
Yamuk	1	0	0	0
Kare	2	0	0	0
Çokgenler	2	0	0	0
Prizmalar	2	0	0	0

	Soru	Doğru	Yanlış	Boş	Net	Başarı
Tarih-1	5	1	4	0	0,00	% 0
Coğrafya-1	5	1	4	0	0,00	% 0
Felsefe	5	3	2	0	2,50	% 50
Din Kült. ve Ahl. Bil.	5	4	1	0	3,75	% 75
Felsefe (Seçmeli)	5	0	0	5	0,00	% 0
TYT Sosyal	20	9	11	0	6,25	% 31
Cevap Anahtarı	A ECEBDBEACDBACEDAECCBDACD					
Cevaplarınız	ceEecDeaeeDBbbEDAEBc					

	S	D	Y	B%
Tarih-1	0	0	0	0
İslamiyet öncesi dönemde Türklerin yaşadığı coğrafyalar ile hayat tarzları arasındaki ilişkiyi analiz eder.	1	0	1	0
Hz. Muhammed (s.a.v.) ve Dört Halife Dönemi'nde Müslümanların Arap Yarımadası ve çevresinde siyasi hâkimiyet kur	1	0	1	0
Büyük Selçuklu Devleti Dönemi'ndeki başlıca siyasi gelişmeleri Türk tarihi içerisindeki önemli bağlamında değerlendirir	1	1	0	100
Kuvayımilliyeh hareketinin oluşumundan Büyük Millet Meclisinin açılışına kadar olan süreçte meydana gelen gelişmeler	1	0	1	0
Çağdaşlaşan Türkiye'nin temeli olan Atatürk ilkelerini kavrar.	1	0	1	0
Coğrafya-1	0	0	0	0
Yerleşme Dokuları ve Tipleri	1	1	0	100
Haritalarda Temel Kavramlar	1	0	1	0
Nüfus Piramitleri	1	0	1	0
İklim Elemanları / Sıcaklık	1	0	1	0
Su Kaynakları	1	0	1	0
Felsefe	0	0	0	0
MÖ 6. Yüzyıl - MS 2. Yüzyıl Filozoflarının Felsefi Görüşleri	1	1	0	100
Bilgi Felsefesi	1	1	0	100
MS 2. Yüzyıl - MS 15. Yüzyıl Filozoflarının Felsefi Görüşleri	1	0	1	0
MS 2. Yüzyıl - MS 15. Yüzyıl Felsefesinin Düşünce ve Argümanları	1	0	1	0
Felsefi Düşünce	1	1	0	100
Din Kült. ve Ahl. Bil.	0	0	0	0
ALLAH İNSAN İLİŞKİSİ	2	2	0	100
Din ve İslam	2	1	1	50
HZ. MUHAMMED VE GENÇLİK	1	1	0	100

	Soru	Doğru	Yanlış	Boş	Net	Başarı
Fizik	7	5	1	1	4,75	% 68
Kimya	7	3	0	4	3,00	% 43
Biyoloji	6	5	0	1	5,00	% 83
TYT Fen	20	13	1	6	12,75	% 64
Cevap Anahtarı	A BCAEABDADEABCADCBEBC					
Cevaplarınız	BCAbAB AD C CBEBc					

	S	D	Y	B%
Fizik	0	0	0	0
Fiziksel Niceliklerin Sınıflandırılması	1	1	0	100
Düzgün Doğrusal Hareket Kavramları	1	1	0	100
İş, Enerji ve Güç	1	1	0	100
Katı, Sıvı, Gaz Basıncı	1	0	1	0
Mıknatıslar ve Manyetik Alan	1	1	0	100
Ses Dalgaları	1	1	0	100
Küresel Aynalar	1	0	0	0
Kimya	0	0	0	0
Kimya Uygulamalarında İş Sağlığı ve Güvenliği	1	1	0	100
Katman Elektron Dağılımı ve Periyodik Tabloda Yer Bulma	1	1	0	100
Güçlü Etkileşimler / Kovalent Bağ	1	0	0	0
Maddenin Fiziksel Hâlleri	1	0	0	0
Kimyasal Hesaplamalar / Sınırlayıcı Bileşen Hesaplamaları	1	0	0	0
Ayırma ve Saffaştırma Teknikleri	1	1	0	100
Asit ve Bazların Metallerle Tepkimeleri	1	0	0	0
Biyoloji	0	0	0	0
Karbohidratlar	1	0	0	0
Ekosistemde Madde ve Enerji Akışı	1	1	0	100
Farklı hücre türlerini karşılaştırır.	1	1	0	100
Mitotik evreyi açıklar ve bu evrede gerçekleşen olayları bilir.	1	1	0	100
Mantarlar	1	1	0	100
Soyağaçları (Otozomal)	1	1	0	100

AROMAT TYT 1



398,408 % 8,56

MANİSA / YUNUSEMRE
ÖZEL MANİSA KEP KİŞİSEL GELİŞİM KURSU

12A - 12179
MERİÇ ATALAY

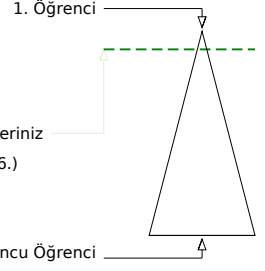
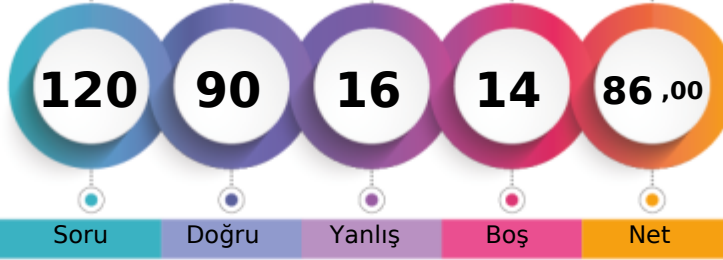

Soru Doğru Yanlış Boş Net

Şube Kurum İlçe İl Genel

Öğrenci Sıra No 31 54 110 126 566 % 8,56

Sınava Katılan Öğrenci Sayısı 113 358 935 1362 6609

	Soru	Doğru	Yanlış	Boş	Net	Başarı
TYT Türkçe	40	33	7	0	31,25	% 78
Cevap Anahtarı	A ABBADBCBADDEABCADACBEDACAAEBDECAEDBEECDE					
Cevaplarınız	ABBADBCBADDEABCADbCBaDACAEBcCaAEDBEEcCac					

	S	D	Y	B%
Türkçe	0	0	0	0
Metne Sözcük Yerleştirme	1	1	0	100
Söz Öbeklerinde Anlam	1	1	0	100
Sözcükler Arası Anlam İlişkileri	1	1	0	100
Sözcükte Anlam	1	1	0	100
Cümleli Yorumlama ve Açıklama	2	2	0	100
Parçadaki Cümlelerin İçerik ve Özellikleri	1	1	0	100
Çekim Ekleri ve Türleri	1	1	0	100
Ad Sözlü Sözcükler - Karma	1	1	0	100
Cümlelerin Ögeleri - Karma	1	1	0	100
Yazım Kuralları - Karma	1	1	0	100
Bitişik ve Ayrı Yazılan Kelimeler	1	1	0	100
Noktalama İşaretleri - Karma	1	1	0	100
Virgül	1	1	0	100
Paragrafı İkiye Ayırma	1	1	0	100
Cümlelerden Paragraf Oluşturma	1	1	0	100
Paragrafta Anlatım Akışını Bozan Cümle	1	1	0	100
Paragrafta Boş Bırakılan Yerleri Tamamlama	3	2	1	67
Paragrafın Yorumlanması	7	6	1	86
Paragrafta Yardımcı Düşünceler	6	4	2	67
Anlatım Teknikleri	1	0	1	0
Bir Paragrafa Bağlı Çoklu Sorular	6	4	2	67

	Soru	Doğru	Yanlış	Boş	Net	Başarı
Matematik-1	30	23	1	6	22,75	% 76
Geometri	10	2	0	8	2,00	% 20
TYT Matematik	40	25	1	14	24,75	% 62
Cevap Anahtarı	A BCEBDBADAEEBDCADADEDDCABEDDEBDBACCCECCBA					
Cevaplarınız	BCEBDBADAEEBDeCAD DDCAB DD D C					

	S	D	Y	B%
Matematik-1	0	0	0	0
Sayı kümelerini birbiriyle ilişkilendirir.	7	6	1	86
Üslü ifadeleri içeren denklemleri çözer.	1	1	0	100
Kökü ifadeleri içeren denklemleri çözer.	1	1	0	100
Birinci dereceden bir bilinmeyenli denklem ve eşitsizliklerin çözüm kümelerini bulur.	1	1	0	100
Mutlak değer içeren birinci dereceden bir bilinmeyenli denklem ve eşitsizliklerin çözüm kümelerini bulur.	1	1	0	100
Kümelerde birleşim, kesişim, fark, tümeleme işlemleri yardımıyla problemler çözer.	2	1	0	50
Fonksiyonlarla ilgili problemler çözer.	1	1	0	100
Bileşik önermeyi örneklerde açıklar; ve, veya, ya da bağlaçları ile kurulan bileşik önermelerin özelliklerini ve De Morgan'ın yasalarını açıklar.	1	1	0	100
Verileri merkezli eğilim ve yayılım ölçülerini hesaplayarak yorumlar.	1	1	0	100
Tam sayılarda bölünebilme kurallarıyla ilgili problemler çözer.	1	1	0	100
Denklemler ve eşitsizlikler ile ilgili problemler çözer.	11	8	0	73
n çeşit nesne ile oluşturulabilecek r li dizilişlerin (permütasyonların) kaç farklı şekilde yapılabileceğini hesaplar.	1	0	0	0
Olasılık kavramı ile ilgili uygulamalar yapar.	1	0	0	0
Geometri	0	0	0	0
Üçgende Açılar	2	1	0	50
Dik Üçgen ve Pisagor Teoremi	1	0	0	0
Yamuk	1	1	0	100
Kare	2	0	0	0
Çokgenler	2	0	0	0
Prizmalar	2	0	0	0

	Soru	Doğru	Yanlış	Boş	Net	Başarı
Tarih-1	5	3	2	0	2,50	% 50
Coğrafya-1	5	2	3	0	1,25	% 25
Felsefe	5	5	0	0	5,00	% 100
Din Kült. ve Ahl. Bil.	5	3	2	0	2,50	% 50
Felsefe (Seçmeli)	5	0	0	5	0,00	% 0
TYT Sosyal	20	13	7	0	11,25	% 56
Cevap Anahtarı	A ECEBDBEACDBACEDAECCBDACD					
Cevaplarınız	ECEeceeACDBACEDbECE					

	S	D	Y	B%
Tarih-1	0	0	0	0
İslamiyet öncesi dönemde Türklerin yaşadığı coğrafyalar ile hayat tarzları arasındaki ilişkiyi analiz eder.	1	1	0	100
Hz. Muhammed (s.a.v.) ve Dört Halife Dönemi'nde Müslümanların Arap Yarımadası ve çevresinde siyasi hâkimiyet kur	1	1	0	100
Büyük Selçuklu Devleti Dönemi'ndeki başlıca siyasi gelişmeleri Türk tarihi içerisindeki önemi bağlamında değerlendirir	1	1	0	100
Kuvayımilliyeh hareketinin oluşumundan Büyük Millet Meclisinin açılışına kadar olan süreçte meydana gelen gelişmeler	1	0	1	0
Çağdaşlaşan Türkiye'nin temeli olan Atatürk ilkelerini kavrar.	1	0	1	0
Coğrafya-1	0	0	0	0
Yerleşme Dokuları ve Tipleri	1	0	1	0
Haritalarda Temel Kavramlar	1	0	1	0
Nüfus Piramitleri	1	0	1	0
İklim Elemanları / Sıcaklık	1	1	0	100
Su Kaynakları	1	1	0	100
Felsefe	0	0	0	0
MÖ 6. Yüzyıl - MS 2. Yüzyıl Filozoflarının Felsefi Görüşleri	1	1	0	100
Bilgi Felsefesi	1	1	0	100
MS 2. Yüzyıl - MS 15. Yüzyıl Filozoflarının Felsefi Görüşleri	1	1	0	100
MS 2. Yüzyıl - MS 15. Yüzyıl Felsefesinin Düşünce ve Argümanları	1	1	0	100
Felsefi Düşünce	1	1	0	100
Din Kült. ve Ahl. Bil.	0	0	0	0
ALLAH İNSAN İLİŞKİSİ	2	2	0	100
Din ve İslam	2	1	1	50
HZ. MUHAMMED VE GENÇLİK	1	0	1	0

	Soru	Doğru	Yanlış	Boş	Net	Başarı
Fizik	7	7	0	0	7,00	% 100
Kimya	7	6	1	0	5,75	% 82
Biyoloji	6	6	0	0	6,00	% 100
TYT Fen	20	19	1	0	18,75	% 94
Cevap Anahtarı	A BCAEABDADEABCADCBEBC					
Cevaplarınız	BCAEABDADbABCADCBEBC					

	S	D	Y	B%
Fizik	0	0	0	0
Fiziksel Niceliklerin Sınıflandırılması	1	1	0	100
Düzgün Doğrusal Hareket Kavramları	1	1	0	100
İş, Enerji ve Güç	1	1	0	100
Katı, Sıvı, Gaz Basıncı	1	1	0	100
Mıknatıslar ve Manyetik Alan	1	1	0	100
Ses Dalgaları	1	1	0	100
Küresel Aynalar	1	1	0	100
Kimya	0	0	0	0
Kimya Uygulamalarında İş Sağlığı ve Güvenliği	1	1	0	100
Katman Elektron Dağılımı ve Periyodik Tabloda Yer Bulma	1	1	0	100
Güçlü Etkileşimler / Kovalent Bağ	1	0	1	0
Maddenin Fiziksel Hâlleri	1	1	0	100
Kimyasal Hesaplamalar / Sınırlayıcı Bileşen Hesaplamaları	1	1	0	100
Ayırma ve Saffaştırma Teknikleri	1	1	0	100
Asit ve Bazların Metallerle Tepkimeleri	1	1	0	100
Biyoloji	0	0	0	0
Karbohidratlar	1	1	0	100
Ekosistemde Madde ve Enerji Akışı	1	1	0	100
Farklı hücre türlerini karşılaştırır.	1	1	0	100
Mitotik evreyi açıklar ve bu evrede gerçekleşen olayları bilir.	1	1	0	100
Mantarlar	1	1	0	100
Soyağaçları (Otozomal)	1	1	0	100

AROMAT TYT 1



453,378

%

0,71

MANİSA / YUNUSEMRE
ÖZEL MANİSA KEP KİŞİSEL GELİŞİM KURSU

12A - 0
MERT * CAGÖBEK

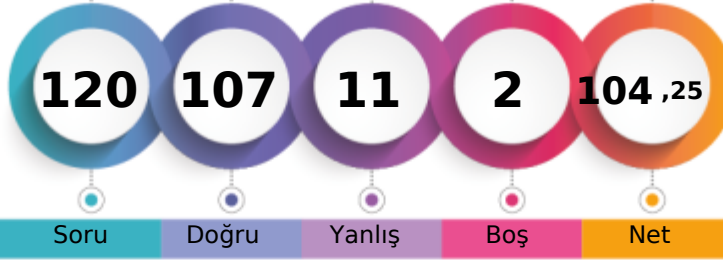

1. Öğrenci

Sizin yeriniz
(47.)

Sonuncu Öğrenci

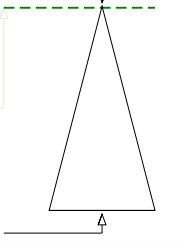

Soru

Doğru

Yanlış

Boş

Net

Şube

Kurum

İlçe

İl

Genel

Öğrenci Sıra No

9

11

21

23

47

% 0,71

Sınava Katılan Öğrenci Sayısı

113

358

935

1362

6609

	Soru	Doğru	Yanlış	Boş	Net	Başarı
TYT Türkçe	40	34	5	1	32,75	% 82
Cevap Anahtarı	B	ABBACBDBDADEBACADCAADBECEADBEDEEC				
Cevaplarınız		ABBACaDBDADEBACADCAADBEcEaEeDcEDEEC				

	S	D	Y	B%
Türkçe	0	0	0	0
Metne Sözcük Yerleştirme	1	1	0	100
Söz Öbeklerinde Anlam	1	1	0	100
Sözcükler Arası Anlam İlişkileri	1	1	0	100
Sözcükte Anlam	1	1	0	100
Cümleli Yorumlama ve Açıklama	2	1	1	50
Parçadaki Cümlelerin İçerik ve Özellikleri	1	1	0	100
Çekim Ekleri ve Türleri	1	1	0	100
Ad Sözlü Sözcükler - Karma	1	1	0	100
Cümlelerin Öğeleri - Karma	1	1	0	100
Yazım Kuralları - Karma	1	1	0	100
Bitişik ve Ayrı Yazılan Kelimeler	1	1	0	100
Noktalama İşaretleri - Karma	1	1	0	100
Virgül	1	1	0	100
Paragrafı İkiye Ayırma	1	1	0	100
Cümlelerden Paragraf Oluşturma	1	1	0	100
Paragrafta Anlatım Akışını Bozan Cümle	1	1	0	100
Paragrafta Boş Bırakılan Yerleri Tamamlama	3	3	0	100
Paragrafın Yorumlanması	7	6	0	86
Paragrafta Yardımcı Düşünceler	6	3	3	50
Anlatım Teknikleri	1	1	0	100
Bir Paragrafa Bağlı Çoklu Sorular	6	5	1	83

	Soru	Doğru	Yanlış	Boş	Net	Başarı
Matematik-1	30	27	3	0	26,25	% 88
Geometri	10	10	0	0	10,00	% 100
TYT Matematik	40	37	3	0	36,25	% 91
Cevap Anahtarı	B	CBEDBDBDEAEBCDCDADADDEECABDDBEBDACECCCB				
Cevaplarınız		CBECcBdBDEAEBCDCDADADDdECABDDBEBDACECCCB				

	S	D	Y	B%
Matematik-1	0	0	0	0
Sayı kümelerini birbiriyle ilişkilendirir.	7	6	1	86
Üslü ifadeleri içeren denklemleri çözer.	1	1	0	100
Kökü ifadeleri içeren denklemleri çözer.	1	1	0	100
Birinci dereceden bir bilinmeyenli denklem ve eşitsizliklerin çözüm kümelerini bulur.	1	1	0	100
Mutlak değer içeren birinci dereceden bir bilinmeyenli denklem ve eşitsizliklerin çözüm kümelerini bulur.	1	0	1	0
Kümelerde birleşim, kesişim, fark, tümeleme işlemleri yardımıyla problemler çözer.	2	2	0	100
Fonksiyonlarla ilgili problemler çözer.	1	1	0	100
Bileşik önermeyi örneklerde açıklar; ve, veya, ya da bağlaçları ile kurulan bileşik önermelerin özelliklerini ve De Morgan'ın kurallarıyla ilgili problemler çözer.	1	1	0	100
Verileri merkezî eğilim ve yayılım ölçülerini hesaplayarak yorumlar.	1	1	0	100
Tam sayılarda bölünebilme kurallarıyla ilgili problemler çözer.	1	1	0	100
Denklemler ve eşitsizlikler ile ilgili problemler çözer.	11	10	1	91
n çeşit nesne ile oluşturulabilecek r li dizilişlerin (permütasyonların) kaç farklı şekilde yapılabileceğini hesaplar.	1	1	0	100
Olasılık kavramı ile ilgili uygulamalar yapar.	1	1	0	100
Geometri	0	0	0	0
Üçgende Açılar	2	2	0	100
Dik Üçgen ve Pisagor Teoremi	1	1	0	100
Yamuk	1	1	0	100
Kare	2	2	0	100
Çokgenler	2	2	0	100
Prizmalar	2	2	0	100

	Soru	Doğru	Yanlış	Boş	Net	Başarı
Tarih-1	5	5	0	0	5,00	% 100
Coğrafya-1	5	2	2	1	1,50	% 30
Felsefe	5	4	1	0	3,75	% 75
Din Kült. ve Ahl. Bil.	5	5	0	0	5,00	% 100
Felsefe (Seçmeli)	5	0	0	5	0,00	% 0
TYT Sosyal	20	16	3	1	15,25	% 76
Cevap Anahtarı	B	CEE BBBDECADEBCEAEDEACCCDABD				
Cevaplarınız		CEE BBBDa cDBdAEDEACC				

	S	D	Y	B%
Tarih-1	0	0	0	0
İslamiyet öncesi dönemde Türklerin yaşadığı coğrafyalar ile hayat tarzları arasındaki ilişkiyi analiz eder.	1	1	0	100
Hz. Muhammed (s.a.v.) ve Dört Halife Dönemi'nde Müslümanların Arap Yarımadası ve çevresinde siyasi hâkimiyet kur	1	1	0	100
Büyük Selçuklu Devleti Dönemi'ndeki başlıca siyasi gelişmeleri Türk tarihi içerisindeki önemi bağlamında değerlendirir	1	1	0	100
Kuvayımilliyeh hareketinin oluşumundan Büyük Millet Meclisinin açılışına kadar olan süreçte meydana gelen gelişmeler	1	1	0	100
Çağdaşlaşan Türkiye'nin temeli olan Atatürk ilkelerini kavrar.	1	1	0	100
Coğrafya-1	0	0	0	0
Yerleşme Dokuları ve Tipleri	1	1	0	100
Haritalarda Temel Kavramlar	1	1	0	100
Nüfus Piramitleri	1	0	1	0
İklim Elemanları / Sıcaklık	1	0	1	0
Su Kaynakları	1	0	0	0
Felsefe	0	0	0	0
MÖ 6. Yüzyıl - MS 2. Yüzyıl Filozoflarının Felsefi Görüşleri	1	1	0	100
Bilgi Felsefesi	1	1	0	100
MS 2. Yüzyıl - MS 15. Yüzyıl Filozoflarının Felsefi Görüşleri	1	1	0	100
MS 2. Yüzyıl - MS 15. Yüzyıl Felsefesinin Düşünce ve Argümanları	1	0	1	0
Felsefi Düşünce	1	1	0	100
Din Kült. ve Ahl. Bil.	0	0	0	0
ALLAH İNSAN İLİŞKİSİ	2	2	0	100
Din ve İslam	2	2	0	100
HZ. MUHAMMED VE GENÇLİK	1	1	0	100

	Soru	Doğru	Yanlış	Boş	Net	Başarı
Fizik	7	7	0	0	7,00	% 100
Kimya	7	7	0	0	7,00	% 100
Biyoloji	6	6	0	0	6,00	% 100
TYT Fen	20	20	0	0	20,00	% 100
Cevap Anahtarı	B	CBAEBADADCAEBACDBCBE				
Cevaplarınız		CBAEBADADCAEBACDBCBE				

	S	D	Y	B%
Fizik	0	0	0	0
Fiziksel Niceliklerin Sınıflandırılması	1	1	0	100
Düzgün Doğrusal Hareket Kavramları	1	1	0	100
İş, Enerji ve Güç	1	1	0	100
Katı, Sıvı, Gaz Basıncı	1	1	0	100
Mıknatıslar ve Manyetik Alan	1	1	0	100
Ses Dalgaları	1	1	0	100
Küresel Aynalar	1	1	0	100
Kimya	0	0	0	0
Kimya Uygulamalarında İş Sağlığı ve Güvenliği	1	1	0	100
Katman Elektron Dağılımı ve Periyodik Tabloda Yer Bulma	1	1	0	100
Güçlü Etkileşimler / Kovalent Bağ	1	1	0	100
Maddenin Fiziksel Hâlleri	1	1	0	100
Kimyasal Hesaplamalar / Sınırlayıcı Bileşen Hesaplamaları	1	1	0	100
Ayırma ve Saffaştırma Teknikleri	1	1	0	100
Asit ve Bazların Metallerle Tepkimeleri	1	1	0	100
Biyoloji	0	0	0	0
Karbohidratlar	1	1	0	100
Ekosistemde Madde ve Enerji Akışı	1	1	0	100
Farklı hücre türlerini karşılaştırır.	1	1	0	100
Mitotik evreyi açıklar ve bu evrede gerçekleşen olayları bilir.	1	1	0	100
Mantarlar	1	1	0	100
Soyağaçları (Otozomal)	1	1	0	100

AROMAT TYT 1



337,903 % 26,43

MANİSA / YUNUSEMRE
ÖZEL MANİSA KEP KİŞİSEL GELİŞİM KURSU

12A - 12230
MERYEM GÜLCAN

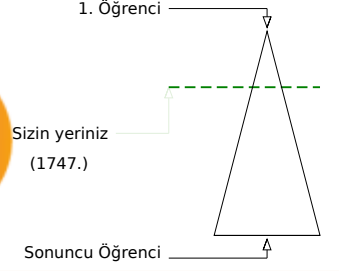

Şube	Kurum	İlçe	İl	Genel
Öğrenci Sıra No	67	156	329	392
Sınava Katılan Öğrenci Sayısı	113	358	935	1362
				1747 % 26,43
				6609

	Soru	Doğru	Yanlış	Boş	Net	Başarı
TYT Türkçe	40	31	9	0	28,75	% 72
Cevap Anahtarı	A	ABBADBCBADDEABCADACBEDACAEBDECAEDBEECEDE				
Cevaplarınız		ABBADddBADcbABCADACBaDACAEBDEbEAEDBdECeb				

	S	D	Y	B%
Türkçe	0	0	0	0
Metne Sözcük Yerleştirme	1	1	0	100
Söz Öbeklerinde Anlam	1	1	0	100
Sözcükler Arası Anlam İlişkileri	1	1	0	100
Sözcükte Anlam	1	1	0	100
Cümleli Yorumlama ve Açıklama	2	1	1	50
Parçadaki Cümlelerin İçerik ve Özellikleri	1	0	1	0
Çekim Ekleri ve Türleri	1	1	0	100
Ad Sözlü Sözcükler - Karma	1	1	0	100
Cümlelerin Ögeleri - Karma	1	1	0	100
Yazım Kuralları - Karma	1	0	1	0
Bitişik ve Ayrı Yazılan Kelimeler	1	0	1	0
Noktalama İşaretleri - Karma	1	1	0	100
Virgül	1	1	0	100
Paragrafı İkiye Ayırma	1	1	0	100
Cümlelerden Paragraf Oluşturma	1	1	0	100
Paragrafta Anlatım Akışını Bozan Cümle	1	1	0	100
Paragrafta Boş Bırakılan Yerleri Tamamlama	3	3	0	100
Paragrafın Yorumlanması	7	6	1	86
Paragrafta Yardımcı Düşünceler	6	5	1	83
Anlatım Teknikleri	1	1	0	100
Bir Paragrafa Bağlı Çoklu Sorular	6	3	3	50

	Soru	Doğru	Yanlış	Boş	Net	Başarı
Matematik-1	30	17	1	12	16,75	% 56
Geometri	10	1	2	7	0,50	% 5
TYT Matematik	40	18	3	19	17,25	% 43
Cevap Anahtarı	A	BCEBDBADAEEBDCADADEDDCABEDDEBDBACCCECCBA				
Cevaplarınız		BC BcB DAEEBD CA DD ABE C d a				

	S	D	Y	B%
Matematik-1	0	0	0	0
Sayı kümelerini birbiriyle ilişkilendirir.	7	5	1	71
Üslü ifadeleri içeren denklemleri çözer.	1	0	0	0
Kökü ifadeleri içeren denklemleri çözer.	1	1	0	100
Birinci dereceden bir bilinmeyenli denklem ve eşitsizliklerin çözüm kümelerini bulur.	1	1	0	100
Mutlak değer içeren birinci dereceden bir bilinmeyenli denklem ve eşitsizliklerin çözüm kümelerini bulur.	1	0	0	0
Kümelerde birleşim, kesişim, fark, tümeleme işlemleri yardımıyla problemler çözer.	2	1	0	50
Fonksiyonlarla ilgili problemler çözer.	1	1	0	100
Bileşik önermeyi örneklerde açıklar; ve, veya, ya da bağlaçları ile kurulan bileşik önermelerin özelliklerini ve De Morgan'ı	1	1	0	100
Verileri merkezî eğilim ve yayılım ölçülerini hesaplayarak yorumlar.	1	1	0	100
Tam sayılarda bölünebilme kurallarıyla ilgili problemler çözer.	1	1	0	100
Denklemler ve eşitsizlikler ile ilgili problemler çözer.	11	5	0	45
n çeşit nesne ile oluşturulabilecek r li dizilişlerin (permütasyonların) kaç farklı şekilde yapılabileceğini hesaplar.	1	0	0	0
Olasılık kavramı ile ilgili uygulamalar yapar.	1	0	0	0
Geometri	0	0	0	0
Üçgende Açılar	2	0	0	0
Dik Üçgen ve Pisagor Teoremi	1	0	0	0
Yamuk	1	1	0	100
Kare	2	0	1	0
Çokgenler	2	0	1	0
Prizmalar	2	0	0	0

	Soru	Doğru	Yanlış	Boş	Net	Başarı
Tarih-1	5	3	2	0	2,50	% 50
Coğrafya-1	5	2	0	3	2,00	% 40
Felsefe	5	4	1	0	3,75	% 75
Din Küll. ve Ahl. Bil.	5	4	1	0	3,75	% 75
Felsefe (Seçmeli)	5	0	0	5	0,00	% 0
TYT Sosyal	20	13	4	3	12,00	% 60
Cevap Anahtarı	A	ECEBBDDEACDBACEDAECCBDACD				
Cevaplarınız		cCEaBD A DBeCEDAEbC				

	S	D	Y	B%
Tarih-1	0	0	0	0
İslamiyet öncesi dönemde Türklerin yaşadığı coğrafyalar ile hayat tarzları arasındaki ilişkiyi analiz eder.	1	0	1	0
Hz. Muhammed (s.a.v.) ve Dört Halife Dönemi'nde Müslümanların Arap Yarımadası ve çevresinde siyasi hâkimiyet kur	1	1	0	100
Büyük Selçuklu Devleti Dönemi'ndeki başlıca siyasi gelişmeleri Türk tarihi içerisindeki önemi bağlamında değerlendirir	1	1	0	100
Kuvayımilliyeh hareketinin oluşumundan Büyük Millet Meclisinin açılışına kadar olan süreçte meydana gelen gelişmeler	1	0	1	0
Çağdaşlaşan Türkiye'nin temeli olan Atatürk ilkelerini kavrar.	1	1	0	100
Coğrafya-1	0	0	0	0
Yerleşme Dokuları ve Tipleri	1	1	0	100
Haritalarda Temel Kavramlar	1	0	0	0
Nüfus Piramitleri	1	0	0	0
İklim Elemanları / Sıcaklık	1	1	0	100
Su Kaynakları	1	0	0	0
Felsefe	0	0	0	0
MÖ 6. Yüzyıl - MS 2. Yüzyıl Filozoflarının Felsefi Görüşleri	1	1	0	100
Bilgi Felsefesi	1	1	0	100
MS 2. Yüzyıl - MS 15. Yüzyıl Filozoflarının Felsefi Görüşleri	1	0	1	0
MS 2. Yüzyıl - MS 15. Yüzyıl Felsefesinin Düşünce ve Argümanları	1	1	0	100
Felsefi Düşünce	1	1	0	100
Din Küll. ve Ahl. Bil.	0	0	0	0
ALLAH İNSAN İLİŞKİSİ	2	2	0	100
Din ve İslam	2	1	1	50
HZ. MUHAMMED VE GENÇLİK	1	1	0	100

	Soru	Doğru	Yanlış	Boş	Net	Başarı
Fizik	7	2	2	3	1,50	% 21
Kimya	7	4	0	3	4,00	% 57
Biyoloji	6	3	2	1	2,50	% 42
TYT Fen	20	9	4	7	8,00	% 40
Cevap Anahtarı	A	BCAEBADDAEABCADCBEBC				
Cevaplarınız		dCA a AD A C CdEcC				

	S	D	Y	B%
Fizik	0	0	0	0
Fiziksel Niceliklerin Sınıflandırılması	1	0	1	0
Düzgün Doğrusal Hareket Kavramları	1	1	0	100
İş, Enerji ve Güç	1	1	0	100
Katı, Sıvı, Gaz Basıncı	1	0	0	0
Mıknatıslar ve Manyetik Alan	1	0	0	0
Ses Dalgaları	1	0	1	0
Küresel Aynalar	1	0	0	0
Kimya	0	0	0	0
Kimya Uygulamalarında İş Sağlığı ve Güvenliği	1	1	0	100
Katman Elektron Dağılımı ve Periyodik Tabloda Yer Bulma	1	1	0	100
Güçlü Etkileşimler / Kovalent Bağ	1	0	0	0
Maddenin Fiziksel Hâlleri	1	1	0	100
Kimyasal Hesaplamalar / Sınırlayıcı Bileşen Hesaplamaları	1	0	0	0
Ayırma ve Safaştırma Teknikleri	1	1	0	100
Asit ve Bazların Metallerle Tepkimeleri	1	0	0	0
Biyoloji	0	0	0	0
Karbohidratlar	1	0	0	0
Ekosistemde Madde ve Enerji Akışı	1	1	0	100
Farklı hücre türlerini karşılaştırır.	1	0	1	0
Mitotik evreyi açıklar ve bu evrede gerçekleşen olayları bilir.	1	1	0	100
Mantarlar	1	0	1	0
Soyağaçları (Otozomal)	1	1	0	100

AROMAT TYT 1

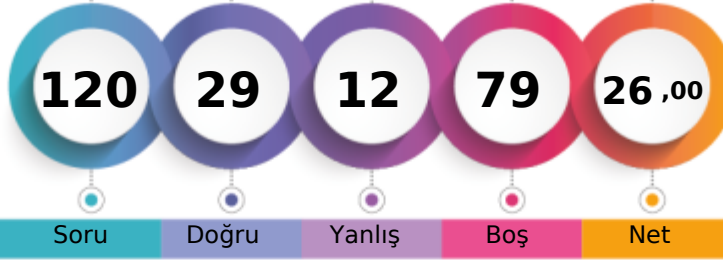

218,918 % 82,43

MANİSA / YUNUSEMRE
ÖZEL MANİSA KEP KİŞİSEL GELİŞİM KURSU12A - 12297
METEHAN SÖYLER

1. Öğrenci

Sizin yeriniz
(5448.)

Sonuncu Öğrenci

Soru Doğru Yanlış Boş Net

Şube Kurum İlçe İl Genel

Öğrenci Sıra No 109 331 836 1181 5448 % 82,43

Sınava Katılan Öğrenci Sayısı 113 358 935 1362 6609

	Soru	Doğru	Yanlış	Boş	Net	Başarı
TYT Türkçe	40	14	3	23	13,25	% 33
Cevap Anahtarı	B	ABBACBDBDADEBACADCBDEACAADBECEADBEDEEC				
Cevaplarınız		ABBAC D c Bc ADC AC cB				E

	S	D	Y	B%
Türkçe	0	0	0	0
Metne Sözcük Yerleştirme	1	1	0	100
Söz Öbeklerinde Anlam	1	1	0	100
Sözcükler Arası Anlam İlişkileri	1	1	0	100
Sözcükte Anlam	1	1	0	100
Cümleli Yorumlama ve Açıklama	2	1	0	50
Parçadaki Cümlelerin İçerik ve Özellikleri	1	1	0	100
Çekim Ekleri ve Türleri	1	0	0	0
Ad Sözlü Sözcükler - Karma	1	0	0	0
Cümlelerin Öğeleri - Karma	1	0	0	0
Yazım Kuralları - Karma	1	0	1	0
Bitişik ve Ayrı Yazılan Kelimeler	1	0	0	0
Noktalama İşaretleri - Karma	1	0	1	0
Virgül	1	1	0	100
Paragrafı İkiye Ayırma	1	0	0	0
Cümlelerden Paragraf Oluşturma	1	1	0	100
Paragrafta Anlatım Akışını Bozan Cümle	1	1	0	100
Paragrafta Boş Bırakılan Yerleri Tamamlama	3	1	0	33
Paragrafın Yorumlanması	7	2	0	29
Paragrafta Yardımcı Düşünceler	6	1	0	17
Anlatım Teknikleri	1	0	1	0
Bir Paragrafa Bağlı Çoklu Sorular	6	1	0	17

	Soru	Doğru	Yanlış	Boş	Net	Başarı
Matematik-1	30	8	0	22	8,00	% 27
Geometri	10	1	1	8	0,75	% 8
TYT Matematik	40	9	1	30	8,75	% 22
Cevap Anahtarı	B	CBEDBABDEAEBCDCDADADDEECABDDDBEDDACECCCB				
Cevaplarınız		B D BD AE DA				B d

	S	D	Y	B%
Matematik-1	0	0	0	0
Sayı kümelerini birbiriyle ilişkilendirir.	7	4	0	57
Üslü ifadeleri içeren denklemleri çözer.	1	0	0	0
Kökü ifadeleri içeren denklemleri çözer.	1	0	0	0
Birinci dereceden bir bilinmeyenli denklem ve eşitsizliklerin çözüm kümelerini bulur.	1	1	0	100
Mutlak değer içeren birinci dereceden bir bilinmeyenli denklem ve eşitsizliklerin çözüm kümelerini bulur.	1	0	0	0
Kümelerde birleşim, kesişim, fark, tümeleme işlemleri yardımıyla problemler çözer.	2	1	0	50
Fonksiyonlarla ilgili problemler çözer.	1	0	0	0
Bileşik önermeyi örneklerde açıklar; ve, veya, ya da bağlaçları ile kurulan bileşik önermelerin özelliklerini ve De Morgan'ın yasalarını açıklar.	1	0	0	0
Verileri merkezî eğilim ve yayılım ölçülerini hesaplayarak yorumlar.	1	0	0	0
Tam sayılarda bölünebilme kurallarıyla ilgili problemler çözer.	1	1	0	100
Denklemler ve eşitsizlikler ile ilgili problemler çözer.	11	1	0	9
n çeşit nesne ile oluşturulabilecek r li dizilişlerin (permütasyonların) kaç farklı şekilde yapılabileceğini hesaplar.	1	0	0	0
Olasılık kavramı ile ilgili uygulamalar yapar.	1	0	0	0
Geometri	0	0	0	0
Üçgende Açılar	2	1	0	50
Dik Üçgen ve Pisagor Teoremi	1	0	0	0
Yamuk	1	0	0	0
Kare	2	0	1	0
Çokgenler	2	0	0	0
Prizmalar	2	0	0	0

	Soru	Doğru	Yanlış	Boş	Net	Başarı
Tarih-1	5	0	1	4	-0,25	% 0
Coğrafya-1	5	0	0	5	0,00	% 0
Felsefe	5	2	1	2	1,75	% 35
Din Küll. ve Ahl. Bil.	5	0	2	3	-0,50	% 0
Felsefe (Seçmeli)	5	0	0	5	0,00	% 0
TYT Sosyal	20	2	4	14	1,00	% 5
Cevap Anahtarı	B	CEEBBDECAEDBCAEDAEACCCDABD				
Cevaplarınız		d D Ac be				

	S	D	Y	B%
Tarih-1	0	0	0	0
İslamiyet öncesi dönemde Türklerin yaşadığı coğrafyalar ile hayat tarzları arasındaki ilişkiyi analiz eder.	1	0	0	0
Hz. Muhammed (s.a.v.) ve Dört Halife Dönemi'nde Müslümanların Arap Yarımadası ve çevresinde siyasi hâkimiyet kur	1	0	0	0
Büyük Selçuklu Devleti Dönemi'ndeki başlıca siyasi gelişmeleri Türk tarihi içerisindeki önemli bağlamında değerlendirir	1	0	1	0
Kuvayımilliyeh hareketinin oluşumundan Büyük Millet Meclisinin açılışına kadar olan süreçte meydana gelen gelişmeler	1	0	0	0
Çağdaşlaşan Türkiye'nin temeli olan Atatürk ilkelerini kavrar.	1	0	0	0
Coğrafya-1	0	0	0	0
Yerleşme Dokuları ve Tipleri	1	0	0	0
Haritalarda Temel Kavramlar	1	0	0	0
Nüfus Piramitleri	1	0	0	0
İklim Elemanları / Sıcaklık	1	0	0	0
Su Kaynakları	1	0	0	0
Felsefe	0	0	0	0
MÖ 6. Yüzyıl - MS 2. Yüzyıl Filozoflarının Felsefi Görüşleri	1	1	0	100
Bilgi Felsefesi	1	0	0	0
MS 2. Yüzyıl - MS 15. Yüzyıl Filozoflarının Felsefi Görüşleri	1	1	0	100
MS 2. Yüzyıl - MS 15. Yüzyıl Felsefesinin Düşünce ve Argümanları	1	0	0	0
Felsefi Düşünce	1	0	1	0
Din Küll. ve Ahl. Bil.	0	0	0	0
ALLAH İNSAN İLİŞKİSİ	2	0	0	0
Din ve İslam	2	0	1	0
HZ. MUHAMMED VE GENÇLİK	1	0	1	0

	Soru	Doğru	Yanlış	Boş	Net	Başarı
Fizik	7	1	4	2	0,00	% 0
Kimya	7	3	0	4	3,00	% 43
Biyoloji	6	0	0	6	0,00	% 0
TYT Fen	20	4	4	12	3,00	% 15
Cevap Anahtarı	B	CBAEBADADCBACBDCBCE				
Cevaplarınız		bdcdB A C B				

	S	D	Y	B%
Fizik	0	0	0	0
Fiziksel Niceliklerin Sınıflandırılması	1	0	1	0
Düzgün Doğrusal Hareket Kavramları	1	0	1	0
İş, Enerji ve Güç	1	0	1	0
Katı, Sıvı, Gaz Basıncı	1	0	1	0
Mıknatıslar ve Manyetik Alan	1	0	0	0
Ses Dalgaları	1	1	0	100
Küresel Aynalar	1	0	0	0
Kimya	0	0	0	0
Kimya Uygulamalarında İş Sağlığı ve Güvenliği	1	1	0	100
Katman Elektron Dağılımı ve Periyodik Tabloda Yer Bulma	1	0	0	0
Güçlü Etkileşimler / Kovalent Bağ	1	0	0	0
Maddenin Fiziksel Hâlleri	1	0	0	0
Kimyasal Hesaplamalar / Sınırlayıcı Bileşen Hesaplamaları	1	1	0	100
Ayırma ve Saffaştırma Teknikleri	1	1	0	100
Asit ve Bazların Metallerle Tepkimeleri	1	0	0	0
Biyoloji	0	0	0	0
Karbohidratlar	1	0	0	0
Ekosistemde Madde ve Enerji Akışı	1	0	0	0
Farklı hücre türlerini karşılaştırır.	1	0	0	0
Mitotik evreyi açıklar ve bu evrede gerçekleşen olayları bilir.	1	0	0	0
Mantarlar	1	0	0	0
Soyağaçları (Otozomal)	1	0	0	0

AROMAT TYT 1

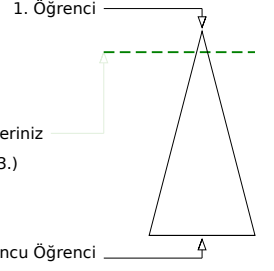
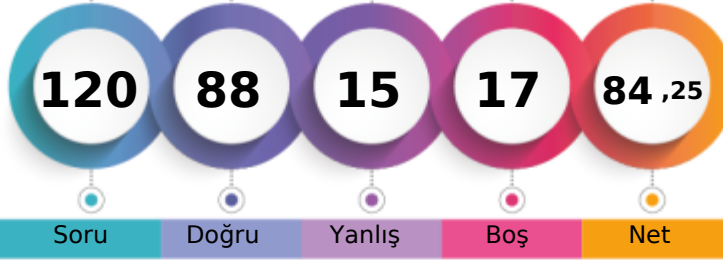

392,950 % 9,88

MANİSA / YUNUSEMRE
ÖZEL MANİSA KEP KİŞİSEL GELİŞİM KURSU12A - 12334
MUSTAFA ENES DAĞ

Soru Doğru Yanlış Boş Net

Şube Kurum İlçe İl Genel

Öğrenci Sıra No 35 61 125 142 653 % 9,88

Sınava Katılan Öğrenci Sayısı 113 358 935 1362 6609

	Soru	Doğru	Yanlış	Boş	Net	Başarı
TYT Türkçe	40	33	6	1	31,50	% 79
Cevap Anahtarı	B	ABBACBDBDADEBACADCBDEACAADBECEADBEDEEC				
Cevaplarınız		ABBACBDBDADEBdCADCBDEAdAA BECaEADBEbEC				

	S	D	Y	B%
Türkçe	0	0	0	0
Metne Sözcük Yerleştirme	1	1	0	100
Söz Öbeklerinde Anlam	1	1	0	100
Sözcükler Arası Anlam İlişkileri	1	1	0	100
Sözcükte Anlam	1	1	0	100
Cümleyi Yorumlama ve Açıklama	2	2	0	100
Parçadaki Cümlelerin İçerik ve Özellikleri	1	1	0	100
Çekim Ekleri ve Türleri	1	1	0	100
Ad Sözcük Türleri - Karma	1	1	0	100
Cümlelerin Öğeleri - Karma	1	1	0	100
Yazım Kuralları - Karma	1	1	0	100
Bitişik ve Ayrı Yazılan Kelimeler	1	1	0	100
Noktalama İşaretleri - Karma	1	0	1	0
Virgül	1	1	0	100
Paragrafı İkiye Ayırma	1	1	0	100
Cümlelerden Paragraf Oluşturma	1	1	0	100
Paragrafta Anlatım Akışını Bozan Cümle	1	1	0	100
Paragrafta Boş Bırakılan Yerleri Tamamlama	3	3	0	100
Paragrafın Yorumlanması	7	6	1	86
Paragrafta Yardımcı Düşünceler	6	4	2	67
Anlatım Teknikleri	1	0	0	0
Bir Paragrafa Bağlı Çoklu Sorular	6	4	2	67

	Soru	Doğru	Yanlış	Boş	Net	Başarı
Matematik-1	30	24	1	5	23,75	% 79
Geometri	10	1	0	9	1,00	% 10
TYT Matematik	40	25	1	14	24,75	% 62
Cevap Anahtarı	B	CBEDBDBDEAEBCDCDADADDEECABDDBEBDACECCCB				
Cevaplarınız		CBEDB BDEAEcCDCDADADDE CABD B				

	S	D	Y	B%
Matematik-1	0	0	0	0
Sayı kümelerini birbiriyle ilişkilendirir.	7	7	0	100
Üslü ifadeleri içeren denklemleri çözer.	1	1	0	100
Kökü ifadeleri içeren denklemleri çözer.	1	1	0	100
Birinci dereceden bir bilinmeyenli denklem ve eşitsizliklerin çözüm kümelerini bulur.	1	1	0	100
Mutlak değer içeren birinci dereceden bir bilinmeyenli denklem ve eşitsizliklerin çözüm kümelerini bulur.	1	0	0	0
Kümelerde birleşim, kesişim, fark, tümeleme işlemleri yardımıyla problemler çözer.	2	2	0	100
Fonksiyonlarla ilgili problemler çözer.	1	0	1	0
Bileşik önermeyi örneklerde açıklar; ve, veya, ya da bağlaçları ile kurulan bileşik önermelerin özelliklerini ve De Morgan'ın yasalarını açıklar.	1	1	0	100
Verileri merkezî eğilim ve yayılım ölçülerini hesaplayarak yorumlar.	1	1	0	100
Tam sayılarda bölünebilme kurallarıyla ilgili problemler çözer.	1	1	0	100
Denklemler ve eşitsizlikler ile ilgili problemler çözer.	11	9	0	82
n çeşit nesne ile oluşturulabilecek r li dizilişlerin (permütasyonların) kaç farklı şekilde yapılabileceğini hesaplar.	1	0	0	0
Olasılık kavramı ile ilgili uygulamalar yapar.	1	0	0	0
Geometri	0	0	0	0
Üçgende Açılar	2	1	0	50
Dik Üçgen ve Pisagor Teoremi	1	0	0	0
Yamuk	1	0	0	0
Kare	2	0	0	0
Çokgenler	2	0	0	0
Prizmalar	2	0	0	0

	Soru	Doğru	Yanlış	Boş	Net	Başarı
Tarih-1	5	4	1	0	3,75	% 75
Coğrafya-1	5	4	0	1	4,00	% 80
Felsefe	5	4	1	0	3,75	% 75
Din Kült. ve Ahl. Bil.	5	2	3	0	1,25	% 25
Felsefe (Seçmeli)	5	0	0	5	0,00	% 0
TYT Sosyal	20	14	5	1	12,75	% 64
Cevap Anahtarı	B	CEE BBBDECADEBCAEDEACCCDABD				
Cevaplarınız		CEEeB DECADBCeEDEbbe				

	S	D	Y	B%
Tarih-1	0	0	0	0
İslamiyet öncesi dönemde Türklerin yaşadığı coğrafyalar ile hayat tarzları arasındaki ilişkiyi analiz eder.	1	1	0	100
Hz. Muhammed (s.a.v.) ve Dört Halife Dönemi'nde Müslümanların Arap Yarımadası ve çevresinde siyasi hâkimiyet kur	1	1	0	100
Büyük Selçuklu Devleti Dönemi'ndeki başlıca siyasi gelişmeleri Türk tarihi içerisindeki önemi bağlamında değerlendirir	1	1	0	100
Kuvayımilliyeh hareketinin oluşumundan Büyük Millet Meclisinin açılışına kadar olan süreçte meydana gelen gelişmeler	1	0	1	0
Çağdaşlaşan Türkiye'nin temeli olan Atatürk ilkelerini kavrar.	1	1	0	100
Coğrafya-1	0	0	0	0
Yerleşme Dokuları ve Tipleri	1	1	0	100
Haritalarda Temel Kavramlar	1	0	0	0
Nüfus Piramitleri	1	1	0	100
İklim Elemanları / Sıcaklık	1	1	0	100
Su Kaynakları	1	1	0	100
Felsefe	0	0	0	0
MÖ 6. Yüzyıl - MS 2. Yüzyıl Filozoflarının Felsefi Görüşleri	1	1	0	100
Bilgi Felsefesi	1	1	0	100
MS 2. Yüzyıl - MS 15. Yüzyıl Filozoflarının Felsefi Görüşleri	1	0	1	0
MS 2. Yüzyıl - MS 15. Yüzyıl Felsefesinin Düşünce ve Argümanları	1	1	0	100
Felsefi Düşünce	1	1	0	100
Din Kült. ve Ahl. Bil.	0	0	0	0
ALLAH İNSAN İLİŞKİSİ	2	2	0	100
Din ve İslam	2	0	2	0
HZ. MUHAMMED VE GENÇLİK	1	0	1	0

	Soru	Doğru	Yanlış	Boş	Net	Başarı
Fizik	7	6	1	0	5,75	% 82
Kimya	7	7	0	0	7,00	% 100
Biyoloji	6	3	2	1	2,50	% 42
TYT Fen	20	16	3	1	15,25	% 76
Cevap Anahtarı	B	CBAEBADADCAEACDBCBCE				
Cevaplarınız		CBdEBADADCAEAC eCCeE				

	S	D	Y	B%
Fizik	0	0	0	0
Fiziksel Niceliklerin Sınıflandırılması	1	1	0	100
Düzgün Doğrusal Hareket Kavramları	1	1	0	100
İş, Enerji ve Güç	1	0	1	0
Katı, Sıvı, Gaz Basıncı	1	1	0	100
Mıknatıslar ve Manyetik Alan	1	1	0	100
Ses Dalgaları	1	1	0	100
Küresel Aynalar	1	1	0	100
Kimya	0	0	0	0
Kimya Uygulamalarında İş Sağlığı ve Güvenliği	1	1	0	100
Katman Elektron Dağılımı ve Periyodik Tabloda Yer Bulma	1	1	0	100
Güçlü Etkileşimler / Kovalent Bağ	1	1	0	100
Maddenin Fiziksel Hâlleri	1	1	0	100
Kimyasal Hesaplamalar / Sınırlayıcı Bileşen Hesaplamaları	1	1	0	100
Ayırma ve Saffaştırma Teknikleri	1	1	0	100
Asit ve Bazların Metallerle Tepkimeleri	1	1	0	100
Biyoloji	0	0	0	0
Karbohidratlar	1	0	0	0
Ekosistemde Madde ve Enerji Akışı	1	1	0	100
Farklı hücre türlerini karşılaştırır.	1	0	1	0
Mitotik evreyi açıklar ve bu evrede gerçekleşen olayları bilir.	1	1	0	100
Mantarlar	1	0	1	0
Soyağaçları (Otozomal)	1	1	0	100

AROMAT TYT 1



330,140 % 29,40

MANİSA / YUNUSEMRE
ÖZEL MANİSA KEP KİŞİSEL GELİŞİM KURSU

12A - 12341
MUSTAFA SALİH AKÇİN

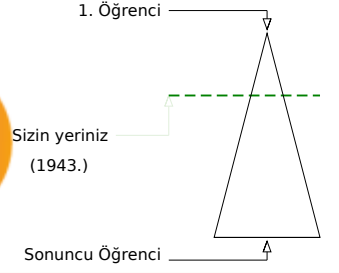
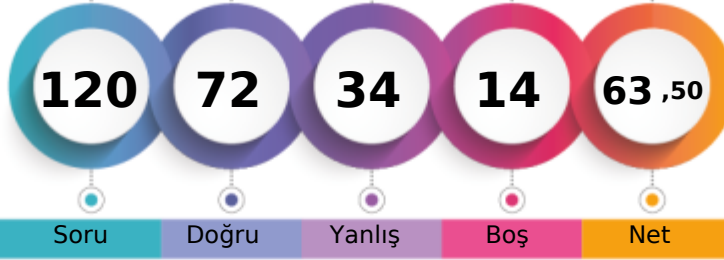

Şube	Kurum	İlçe	İl	Genel
Öğrenci Sıra No	72	172	366	1943
Sınava Katılan Öğrenci Sayısı	113	358	935	6609

	Soru	Doğru	Yanlış	Boş	Net	Başarı
TYT Türkçe	40	32	8	0	30,00	% 75
Cevap Anahtarı	A ABBADBCBADDEABCADACBEDACAEBDECAEDBEECEDE					
Cevaplarınız	ABBADBCBAeDccBCbDABCEDACAebeDECAEDBEECEb					

	S	D	Y	B%
Türkçe	0	0	0	0
Metne Sözcük Yerleştirme	1	1	0	100
Söz Öbeklerinde Anlam	1	1	0	100
Sözcükler Arası Anlam İlişkileri	1	1	0	100
Sözcükte Anlam	1	1	0	100
Cümleli Yorumlama ve Açıklama	2	2	0	100
Parçadaki Cümlelerin İçerik ve Özellikleri	1	1	0	100
Çekim Ekleri ve Türleri	1	1	0	100
Ad Sözlü Sözcükler - Karma	1	1	0	100
Cümlelerin Öğeleri - Karma	1	0	1	0
Yazım Kuralları - Karma	1	1	0	100
Bitişik ve Ayrı Yazılan Kelimeler	1	0	1	0
Noktalama İşaretleri - Karma	1	0	1	0
Virgül	1	1	0	100
Paragrafı İkiye Ayırma	1	1	0	100
Cümlelerden Paragraf Oluşturma	1	0	1	0
Paragrafta Anlatım Akışını Bozan Cümle	1	1	0	100
Paragrafta Boş Bırakılan Yerleri Tamamlama	3	3	0	100
Paragrafın Yorumlanması	7	5	2	71
Paragrafta Yardımcı Düşünceler	6	5	1	83
Anlatım Teknikleri	1	1	0	100
Bir Paragrafa Bağlı Çoklu Sorular	6	5	1	83

	Soru	Doğru	Yanlış	Boş	Net	Başarı
Matematik-1	30	17	6	7	15,50	% 52
Geometri	10	3	2	5	2,50	% 25
TYT Matematik	40	20	8	12	18,00	% 45
Cevap Anahtarı	A BCEBDBADAEEBDCADADEDDCABEDDEBDBACCCECCBA					
Cevaplarınız	BCEcDBeDacE CCAD d DCABd c DdA C c					

	S	D	Y	B%
Matematik-1	0	0	0	0
Sayı kümelerini birbiriyle ilişkilendirir.	7	6	1	86
Üslü ifadeleri içeren denklemleri çözer.	1	1	0	100
Kökü ifadeleri içeren denklemleri çözer.	1	0	1	0
Birinci dereceden bir bilinmeyenli denklem ve eşitsizliklerin çözüm kümelerini bulur.	1	1	0	100
Mutlak değer içeren birinci dereceden bir bilinmeyenli denklem ve eşitsizliklerin çözüm kümelerini bulur.	1	0	1	0
Kümelerde birleşim, kesişim, fark, tümeleme işlemleri yardımıyla problemler çözer.	2	1	0	50
Fonksiyonlarla ilgili problemler çözer.	1	0	0	0
Bileşik önermeyi örneklerde açıklar; ve, veya, ya da bağlaçları ile kurulan bileşik önermelerin özelliklerini ve De Morgan'ın yasalarını açıklar.	1	0	0	0
Verileri merkezî eğilim ve yayılım ölçülerini hesaplayarak yorumlar.	1	1	0	100
Tam sayılarda bölünebilme kurallarıyla ilgili problemler çözer.	1	1	0	100
Denklemler ve eşitsizlikler ile ilgili problemler çözer.	11	6	2	55
n çeşit nesne ile oluşturulabilecek r li dizilişlerin (permütasyonların) kaç farklı şekilde yapılabileceğini hesaplar.	1	0	1	0
Olasılık kavramı ile ilgili uygulamalar yapar.	1	0	0	0
Geometri	0	0	0	0
Üçgende Açılar	2	1	1	50
Dik Üçgen ve Pisagor Teoremi	1	1	0	100
Yamuk	1	0	0	0
Kare	2	1	0	50
Çokgenler	2	0	0	0
Prizmalar	2	0	1	0

	Soru	Doğru	Yanlış	Boş	Net	Başarı
Tarih-1	5	3	2	0	2,50	% 50
Coğrafya-1	5	3	2	0	2,50	% 50
Felsefe	5	3	2	0	2,50	% 50
Din Küll. ve Ahl. Bil.	5	2	3	0	1,25	% 25
Felsefe (Seçmeli)	5	0	0	5	0,00	% 0
TYT Sosyal	20	11	9	0	8,75	% 44
Cevap Anahtarı	A ECEBDBEACDBACEDAECCBDACD					
Cevaplarınız	cCEaBDeEAeDBAbdabEce					

	S	D	Y	B%
Tarih-1	0	0	0	0
İslamiyet öncesi dönemde Türklerin yaşadığı coğrafyalar ile hayat tarzları arasındaki ilişkiyi analiz eder.	1	0	1	0
Hz. Muhammed (s.a.v.) ve Dört Halife Dönemi'nde Müslümanların Arap Yarımadası ve çevresinde siyasi hâkimiyet kur	1	1	0	100
Büyük Selçuklu Devleti Dönemi'ndeki başlıca siyasi gelişmeleri Türk tarihi içerisindeki önemi bağlamında değerlendirir	1	1	0	100
Kuvayımilliyeh hareketinin oluşumundan Büyük Millet Meclisinin açılışına kadar olan süreçte meydana gelen gelişmeler	1	0	1	0
Çağdaşlaşan Türkiye'nin temeli olan Atatürk ilkelerini kavrar.	1	1	0	100
Coğrafya-1	0	0	0	0
Yerleşme Dokuları ve Tipleri	1	1	0	100
Haritalarda Temel Kavramlar	1	0	1	0
Nüfus Piramitleri	1	1	0	100
İklim Elemanları / Sıcaklık	1	1	0	100
Su Kaynakları	1	0	1	0
Felsefe	0	0	0	0
MÖ 6. Yüzyıl - MS 2. Yüzyıl Filozoflarının Felsefi Görüşleri	1	1	0	100
Bilgi Felsefesi	1	1	0	100
MS 2. Yüzyıl - MS 15. Yüzyıl Filozoflarının Felsefi Görüşleri	1	1	0	100
MS 2. Yüzyıl - MS 15. Yüzyıl Felsefesinin Düşünce ve Argümanları	1	0	1	0
Felsefi Düşünce	1	0	1	0
Din Küll. ve Ahl. Bil.	0	0	0	0
ALLAH İNSAN İLİŞKİSİ	2	1	1	50
Din ve İslam	2	1	1	50
HZ. MUHAMMED VE GENÇLİK	1	0	1	0

	Soru	Doğru	Yanlış	Boş	Net	Başarı
Fizik	7	4	3	0	3,25	% 46
Kimya	7	3	2	2	2,50	% 36
Biyoloji	6	2	4	0	1,00	% 17
TYT Fen	20	9	9	2	6,75	% 34
Cevap Anahtarı	A BCAEABDADEABCADCBCEBC					
Cevaplarınız	BCAdbBeAD d CcaCaEcb					

	S	D	Y	B%
Fizik	0	0	0	0
Fiziksel Niceliklerin Sınıflandırılması	1	1	0	100
Düzgün Doğrusal Hareket Kavramları	1	1	0	100
İş, Enerji ve Güç	1	1	0	100
Katı, Sıvı, Gaz Basıncı	1	0	1	0
Mıknatıslar ve Manyetik Alan	1	0	1	0
Ses Dalgaları	1	1	0	100
Küresel Aynalar	1	0	1	0
Kimya	0	0	0	0
Kimya Uygulamalarında İş Sağlığı ve Güvenliği	1	1	0	100
Katman Elektron Dağılımı ve Periyodik Tabloda Yer Bulma	1	1	0	100
Güçlü Etkileşimler / Kovalent Bağ	1	0	0	0
Maddenin Fiziksel Hâlleri	1	0	1	0
Kimyasal Hesaplamalar / Sınırlayıcı Bileşen Hesaplamaları	1	0	0	0
Ayırma ve Safaştırma Teknikleri	1	1	0	100
Asit ve Bazların Metallerle Tepkimeleri	1	0	1	0
Biyoloji	0	0	0	0
Karbohidratlar	1	0	1	0
Ekosistemde Madde ve Enerji Akışı	1	1	0	100
Farklı hücre türlerini karşılaştırır.	1	0	1	0
Mitotik evreyi açıklar ve bu evrede gerçekleşen olayları bilir.	1	1	0	100
Mantarlar	1	0	1	0
Soyağaçları (Otozomal)	1	0	1	0

AROMAT TYT 1



291,518 % 47,62

MANİSA / YUNUSEMRE
ÖZEL MANİSA KEP KİŞİSEL GELİŞİM KURSU

12A - 12387
MUSTAFA TANRIKULU

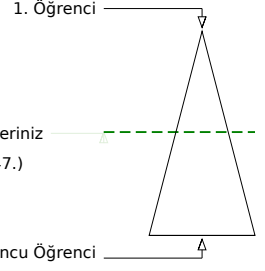
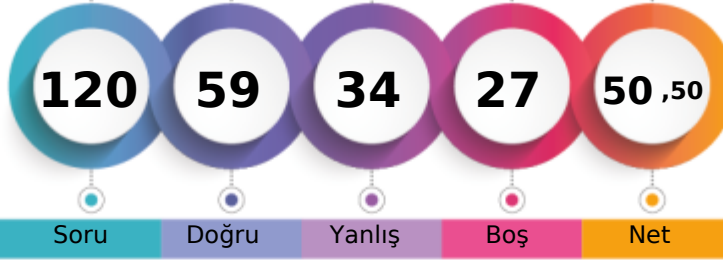

Soru Doğru Yanlış Boş Net

Şube Kurum İlçe İl Genel

Öğrenci Sıra No 96 239 544 699 3147 % 47,62

Sınava Katılan Öğrenci Sayısı 113 358 935 1362 6609

	Soru	Doğru	Yanlış	Boş	Net	Başarı
TYT Türkçe	40	26	11	3	23,25	% 58
Cevap Anahtarı	A ABBADBCBADDEABCADACBEDACAAEBDECAEDBEECDE					
Cevaplarınız	ABBAb CBAbcEdBCADACB DA AAcBcdaeEDBEdDc					

	S	D	Y	B%
Türkçe	0	0	0	0
Metne Sözcük Yerleştirme	1	1	0	100
Söz Öbeklerinde Anlam	1	1	0	100
Sözcükler Arası Anlam İlişkileri	1	1	0	100
Sözcükte Anlam	1	1	0	100
Cümleli Yorumlama ve Açıklama	2	0	1	0
Parçadaki Cümlelerin İçerik ve Özellikleri	1	1	0	100
Çekim Ekleri ve Türleri	1	1	0	100
Ad Sözlü Sözcükler - Karma	1	1	0	100
Cümlelerin Öğeleri - Karma	1	0	1	0
Yazım Kuralları - Karma	1	0	1	0
Bitişik ve Ayrı Yazılan Kelimeler	1	1	0	100
Noktalama İşaretleri - Karma	1	0	1	0
Virgül	1	1	0	100
Paragrafı İkiye Ayırma	1	1	0	100
Cümlelerden Paragraf Oluşturma	1	1	0	100
Paragrafta Anlatım Akışını Bozan Cümle	1	1	0	100
Paragrafta Boş Bırakılan Yerleri Tamamlama	3	0	3	0
Paragrafın Yorumlanması	7	4	1	57
Paragrafta Yardımcı Düşünceler	6	3	3	50
Anlatım Teknikleri	1	0	1	0
Bir Paragrafa Bağlı Çoklu Sorular	6	4	2	67

	Soru	Doğru	Yanlış	Boş	Net	Başarı
Matematik-1	30	18	6	6	16,50	% 55
Geometri	10	1	0	9	1,00	% 10
TYT Matematik	40	19	6	15	17,50	% 44
Cevap Anahtarı	A BCEBDBADAEEBDCADADEDDCABEDDEBDBACCCECBA					
Cevaplarınız	BCEBD DAcEBDCCAa D eDCABcb d B					

	S	D	Y	B%
Matematik-1	0	0	0	0
Sayı kümelerini birbiriyle ilişkilendirir.	7	6	1	86
Üslü ifadeleri içeren denklemleri çözer.	1	1	0	100
Kökü ifadeleri içeren denklemleri çözer.	1	1	0	100
Birinci dereceden bir bilinmeyenli denklem ve eşitsizliklerin çözüm kümelerini bulur.	1	0	0	0
Mutlak değer içeren birinci dereceden bir bilinmeyenli denklem ve eşitsizliklerin çözüm kümelerini bulur.	1	0	0	0
Kümelerde birleşim, kesişim, fark, tümeleme işlemleri yardımıyla problemler çözer.	2	2	0	100
Fonksiyonlarla ilgili problemler çözer.	1	1	0	100
Bileşik önermeyi örneklerde açıklar; ve, veya, ya da bağlaçları ile kurulan bileşik önermelerin özelliklerini ve De Morgan'ın yasalarını açıklar.	1	1	0	100
Verileri merkezî eğilim ve yayılım ölçülerini hesaplayarak yorumlar.	1	1	0	100
Tam sayılarda bölünebilme kurallarıyla ilgili problemler çözer.	1	1	0	100
Denklemler ve eşitsizlikler ile ilgili problemler çözer.	11	4	4	36
n çeşit nesne ile oluşturulabilecek r li dizilişlerin (permütasyonların) kaç farklı şekilde yapılabileceğini hesaplar.	1	0	1	0
Olasılık kavramı ile ilgili uygulamalar yapar.	1	0	0	0
Geometri	0	0	0	0
Üçgende Açılar	2	1	0	50
Dik Üçgen ve Pisagor Teoremi	1	0	0	0
Yamuk	1	0	0	0
Kare	2	0	0	0
Çokgenler	2	0	0	0
Prizmalar	2	0	0	0

	Soru	Doğru	Yanlış	Boş	Net	Başarı
Tarih-1	5	4	1	0	3,75	% 75
Coğrafya-1	5	1	3	1	0,25	% 5
Felsefe	5	3	2	0	2,50	% 50
Din Kült. ve Ahl. Bil.	5	3	2	0	2,50	% 50
Felsefe (Seçmeli)	5	0	0	5	0,00	% 0
TYT Sosyal	20	11	8	1	9,00	% 45
Cevap Anahtarı	A ECEBDBEACDBACEDAECCBDACD					
Cevaplarınız	ECEaBD aeeaBAbEdeEbC					

	S	D	Y	B%
Tarih-1	0	0	0	0
İslamiyet öncesi dönemde Türklerin yaşadığı coğrafyalar ile hayat tarzları arasındaki ilişkiyi analiz eder.	1	1	0	100
Hz. Muhammed (s.a.v.) ve Dört Halife Dönemi'nde Müslümanların Arap Yarımadası ve çevresinde siyasi hâkimiyet kur	1	1	0	100
Büyük Selçuklu Devleti Dönemi'ndeki başlıca siyasi gelişmeleri Türk tarihi içerisindeki önemi bağlamında değerlendirir	1	1	0	100
Kuvayımilliye hareketinin oluşumundan Büyük Millet Meclisinin açılışına kadar olan süreçte meydana gelen gelişmeler	1	0	1	0
Çağdaşlaşan Türkiye'nin temeli olan Atatürk ilkelerini kavrar.	1	1	0	100
Coğrafya-1	0	0	0	0
Yerleşme Dokuları ve Tipleri	1	1	0	100
Haritalarda Temel Kavramlar	1	0	0	0
Nüfus Piramitleri	1	0	1	0
İklim Elemanları / Sıcaklık	1	0	1	0
Su Kaynakları	1	0	1	0
Felsefe	0	0	0	0
MÖ 6. Yüzyıl - MS 2. Yüzyıl Filozoflarının Felsefi Görüşleri	1	0	1	0
Bilgi Felsefesi	1	1	0	100
MS 2. Yüzyıl - MS 15. Yüzyıl Filozoflarının Felsefi Görüşleri	1	1	0	100
MS 2. Yüzyıl - MS 15. Yüzyıl Felsefesinin Düşünce ve Argümanları	1	0	1	0
Felsefi Düşünce	1	1	0	100
Din Kült. ve Ahl. Bil.	0	0	0	0
ALLAH İNSAN İLİŞKİSİ	2	2	0	100
Din ve İslam	2	0	2	0
HZ. MUHAMMED VE GENÇLİK	1	1	0	100

	Soru	Doğru	Yanlış	Boş	Net	Başarı
Fizik	7	1	6	0	-0,50	% 0
Kimya	7	1	0	6	1,00	% 14
Biyoloji	6	1	3	2	0,25	% 4
TYT Fen	20	3	9	8	0,75	% 4
Cevap Anahtarı	A BCAEABDADEABCADCBEBC					
Cevaplarınız	eeddAabA Cec a					

	S	D	Y	B%
Fizik	0	0	0	0
Fiziksel Niceliklerin Sınıflandırılması	1	0	1	0
Düzgün Doğrusal Hareket Kavramları	1	0	1	0
İş, Enerji ve Güç	1	0	1	0
Katı, Sıvı, Gaz Basıncı	1	0	1	0
Mıknatıslar ve Manyetik Alan	1	1	0	100
Ses Dalgaları	1	0	1	0
Küresel Aynalar	1	0	1	0
Kimya	0	0	0	0
Kimya Uygulamalarında İş Sağlığı ve Güvenliği	1	1	0	100
Katman Elektron Dağılımı ve Periyodik Tabloda Yer Bulma	1	0	0	0
Güçlü Etkileşimler / Kovalent Bağ	1	0	0	0
Maddenin Fiziksel Hâlleri	1	0	0	0
Kimyasal Hesaplamalar / Sınırlayıcı Bileşen Hesaplamaları	1	0	0	0
Ayırma ve Saffaştırma Teknikleri	1	0	0	0
Asit ve Bazların Metallerle Tepkimeleri	1	0	0	0
Biyoloji	0	0	0	0
Karbohidratlar	1	0	0	0
Ekosistemde Madde ve Enerji Akışı	1	1	0	100
Farklı hücre türlerini karşılaştırır.	1	0	1	0
Mitotik evreyi açıklar ve bu evrede gerçekleşen olayları bilir.	1	0	1	0
Mantarlar	1	0	0	0
Soyağaçları (Otozomal)	1	0	1	0

AROMAT TYT 1

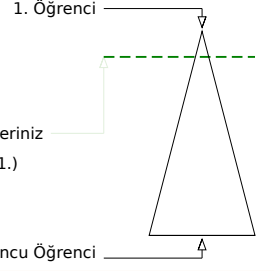
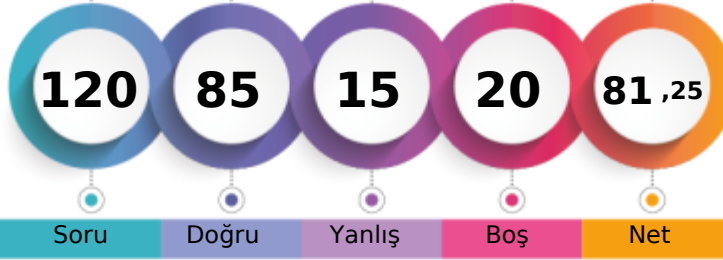

384,568 % 12,12

MANİSA / YUNUSEMRE
ÖZEL MANİSA KEP KİŞİSEL GELİŞİM KURSU12A - 12096
NAZMİ TEKBAŞ

Şube	Kurum	İlçe	İl	Genel
Öğrenci Sıra No	42	79	162	183
Sınava Katılan Öğrenci Sayısı	113	358	935	1362
				801 % 12,12
				6609

	Soru	Doğru	Yanlış	Boş	Net	Başarı
TYT Türkçe	40	30	9	1	27,75	% 69
Cevap Anahtarı	B	ABBACBDBDADEBACADCBDEACAADBECEADBEDEEC				
Cevaplarınız		ABeACBDBaADEBAaADCeBdaACAADBEcbEeDBED Eb				

	S	D	Y	B%
Türkçe	0	0	0	0
Metne Sözcük Yerleştirme	1	1	0	100
Söz Öbeklerinde Anlam	1	1	0	100
Sözcükler Arası Anlam İlişkileri	1	0	1	0
Sözcükte Anlam	1	1	0	100
Cümleli Yorumlama ve Açıklama	2	2	0	100
Parçadaki Cümlelerin İçerik ve Özellikleri	1	1	0	100
Çekim Ekleri ve Türleri	1	1	0	100
Ad Sözlü Sözcükler - Karma	1	1	0	100
Cümlelerin Ögeleri - Karma	1	0	1	0
Yazım Kuralları - Karma	1	1	0	100
Bitişik ve Ayrı Yazılan Kelimeler	1	1	0	100
Noktalama İşaretleri - Karma	1	1	0	100
Virgül	1	1	0	100
Paragrafı İkiye Ayırma	1	0	1	0
Cümlelerden Paragraf Oluşturma	1	1	0	100
Paragrafta Anlatım Akışını Bozan Cümle	1	1	0	100
Paragrafta Boş Bırakılan Yerleri Tamamlama	3	2	1	67
Paragrafın Yorumlanması	7	6	1	86
Paragrafta Yardımcı Düşünceler	6	3	3	50
Anlatım Teknikleri	1	1	0	100
Bir Paragrafa Bağlı Çoklu Sorular	6	4	1	67

	Soru	Doğru	Yanlış	Boş	Net	Başarı
Matematik-1	30	16	3	11	15,25	% 51
Geometri	10	2	0	8	2,00	% 20
TYT Matematik	40	18	3	19	17,25	% 43
Cevap Anahtarı	B	CBEDBDBDEAEBCDCDADADDEECABDDBEEDACECCCB				
Cevaplarınız		CBECcBAb EeEB DCDA DD D bB C				

	S	D	Y	B%
Matematik-1	0	0	0	0
Sayı kümelerini birbirleriyle ilişkilendirir.	7	3	2	43
Üslü ifadeleri içeren denklemleri çözer.	1	1	0	100
Kökü ifadeleri içeren denklemleri çözer.	1	1	0	100
Birinci dereceden bir bilinmeyenli denklem ve eşitsizliklerin çözüm kümelerini bulur.	1	1	0	100
Mutlak değer içeren birinci dereceden bir bilinmeyenli denklem ve eşitsizliklerin çözüm kümelerini bulur.	1	1	0	100
Kümelerde birleşim, kesişim, fark, tümeleme işlemleri yardımıyla problemler çözer.	2	1	0	50
Fonksiyonlarla ilgili problemler çözer.	1	1	0	100
Bileşik önermeyi örneklerde açıklar; ve, veya, ya da bağlaçları ile kurulan bileşik önermelerin özelliklerini ve De Morgan'ı	1	1	0	100
Verileri merkezli eğilim ve yayılım ölçülerini hesaplayarak yorumlar.	1	1	0	100
Tam sayılarda bölünebilme kurallarıyla ilgili problemler çözer.	1	1	0	100
Denklemler ve eşitsizlikler ile ilgili problemler çözer.	11	4	0	36
n çeşit nesne ile oluşturulabilecek r li dizilişlerin (permütasyonların) kaç farklı şekilde yapılabileceğini hesaplar.	1	0	1	0
Olasılık kavramı ile ilgili uygulamalar yapar.	1	0	0	0
Geometri	0	0	0	0
Üçgende Açılar	2	1	0	50
Dik Üçgen ve Pisagor Teoremi	1	0	0	0
Yamuk	1	0	0	0
Kare	2	1	0	50
Çokgenler	2	0	0	0
Prizmalar	2	0	0	0

	Soru	Doğru	Yanlış	Boş	Net	Başarı
Tarih-1	5	5	0	0	5,00	% 100
Coğrafya-1	5	4	1	0	3,75	% 75
Felsefe	5	4	1	0	3,75	% 75
Din Küll. ve Ahl. Bil.	5	4	1	0	3,75	% 75
Felsefe (Seçmeli)	5	0	0	5	0,00	% 0
TYT Sosyal	20	17	3	0	16,25	% 81
Cevap Anahtarı	B	CEEBBBDECADEBCAEDAEACCCDABD				
Cevaplarınız		CEEBBDeCADEBbAEDEbCC				

	S	D	Y	B%
Tarih-1	0	0	0	0
İslamiyet öncesi dönemde Türklerin yaşadığı coğrafyalar ile hayat tarzları arasındaki ilişkiyi analiz eder.	1	1	0	100
Hz. Muhammed (s.a.v.) ve Dört Halife Dönemi'nde Müslümanların Arap Yarımadası ve çevresinde siyasi hâkimiyet kur	1	1	0	100
Büyük Selçuklu Devleti Dönemi'ndeki başlıca siyasi gelişmeleri Türk tarihi içerisindeki önemli bağlamında değerlendirir	1	1	0	100
Kuvayımilliyeh hareketinin oluşumundan Büyük Millet Meclisinin açılışına kadar olan süreçte meydana gelen gelişmeler	1	1	0	100
Çağdaşlaşan Türkiye'nin temeli olan Atatürk ilkelerini kavrar.	1	1	0	100
Coğrafya-1	0	0	0	0
Yerleşme Dokuları ve Tipleri	1	1	0	100
Haritalarda Temel Kavramlar	1	0	1	0
Nüfus Piramitleri	1	1	0	100
İklim Elemanları / Sıcaklık	1	1	0	100
Su Kaynakları	1	1	0	100
Felsefe	0	0	0	0
MÖ 6. Yüzyıl - MS 2. Yüzyıl Filozoflarının Felsefi Görüşleri	1	1	0	100
Bilgi Felsefesi	1	1	0	100
MS 2. Yüzyıl - MS 15. Yüzyıl Filozoflarının Felsefi Görüşleri	1	1	0	100
MS 2. Yüzyıl - MS 15. Yüzyıl Felsefesinin Düşünce ve Argümanları	1	0	1	0
Felsefi Düşünce	1	1	0	100
Din Küll. ve Ahl. Bil.	0	0	0	0
ALLAH İNSAN İLİŞKİSİ	2	2	0	100
Din ve İslam	2	1	1	50
HZ. MUHAMMED VE GENÇLİK	1	1	0	100

	Soru	Doğru	Yanlış	Boş	Net	Başarı
Fizik	7	7	0	0	7,00	% 100
Kimya	7	7	0	0	7,00	% 100
Biyoloji	6	6	0	0	6,00	% 100
TYT Fen	20	20	0	0	20,00	% 100
Cevap Anahtarı	B	CBAEBADADCAEBACDBCBE				
Cevaplarınız		CBAEBADADCAEBACDBCBE				

	S	D	Y	B%
Fizik	0	0	0	0
Fiziksel Niceliklerin Sınıflandırılması	1	1	0	100
Düzgün Doğrusal Hareket Kavramları	1	1	0	100
İş, Enerji ve Güç	1	1	0	100
Katı, Sıvı, Gaz Basıncı	1	1	0	100
Mıknatıslar ve Manyetik Alan	1	1	0	100
Ses Dalgaları	1	1	0	100
Küresel Aynalar	1	0	1	0
Kimya	0	0	0	0
Kimya Uygulamalarında İş Sağlığı ve Güvenliği	1	1	0	100
Katman Elektron Dağılımı ve Periyodik Tabloda Yer Bulma	1	1	0	100
Güçlü Etkileşimler / Kovalent Bağ	1	1	0	100
Maddenin Fiziksel Hâlleri	1	1	0	100
Kimyasal Hesaplamalar / Sınırlayıcı Bileşen Hesaplamaları	1	1	0	100
Ayırma ve Saffaştırma Teknikleri	1	1	0	100
Asit ve Bazların Metallerle Tepkimeleri	1	1	0	100
Biyoloji	0	0	0	0
Karbohidratlar	1	1	0	100
Ekosistemde Madde ve Enerji Akışı	1	1	0	100
Farklı hücre türlerini karşılaştırır.	1	1	0	100
Mitotik evreyi açıklar ve bu evrede gerçekleşen olayları bilir.	1	1	0	100
Mantarlar	1	1	0	100
Soyağaçları (Otozomal)	1	1	0	100

AROMAT TYT 1



477,625

%

0,03

MANİSA / YUNUSEMRE
ÖZEL MANİSA KEP KİŞİSEL GELİŞİM KURSU

12A - 12107
ÖMER ARDA BAYSAL

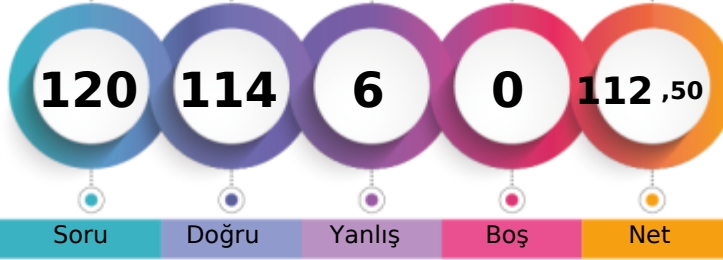

1. Öğrenci

Sizin yeriniz
(2.)

Sonuncu Öğrenci

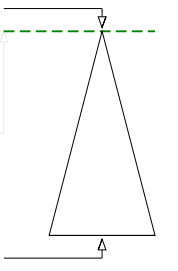

Soru Doğru Yanlış Boş Net

Şube Kurum İlçe İl Genel

Öğrenci Sıra No 1 1 1 1 2 % 0,03

Sınava Katılan Öğrenci Sayısı 113 358 935 1362 6609

	Soru	Doğru	Yanlış	Boş	Net	Başarı
TYT Türkçe	40	38	2	0	37,50	% 94
Cevap Anahtarı	A ABBADBCBADDEABCADACBEDACAAEBDECAEDBEECEDE					
Cevaplarınız	ABeADBCBADDEABCADACBEDACAAEBDeeAEDBEECEDE					

	S	D	Y	B%
Türkçe	0	0	0	0
Metne Sözcük Yerleştirme	1	1	0	100
Söz Öbeklerinde Anlam	1	1	0	100
Sözcükler Arası Anlam İlişkileri	1	0	1	0
Sözcükte Anlam	1	1	0	100
Cümleyi Yorumlama ve Açıklama	2	2	0	100
Parçadaki Cümlelerin İçerik ve Özellikleri	1	1	0	100
Çekim Ekleri ve Türleri	1	1	0	100
Ad Sözlü Sözcükler - Karma	1	1	0	100
Cümlelerin Ögeleri - Karma	1	1	0	100
Yazım Kuralları - Karma	1	1	0	100
Bitişik ve Ayrı Yazılan Kelimeler	1	1	0	100
Noktalama İşaretleri - Karma	1	1	0	100
Virgül	1	1	0	100
Paragrafı İkiye Ayırma	1	1	0	100
Cümlelerden Paragraf Oluşturma	1	1	0	100
Paragrafta Anlatım Akışını Bozan Cümle	1	1	0	100
Paragrafta Boş Bırakılan Yerleri Tamamlama	3	3	0	100
Paragrafın Yorumlanması	7	7	0	100
Paragrafta Yardımcı Düşünceler	6	5	1	83
Anlatım Teknikleri	1	1	0	100
Bir Paragrafa Bağlı Çoklu Sorular	6	6	0	100

	Soru	Doğru	Yanlış	Boş	Net	Başarı
Matematik-1	30	29	1	0	28,75	% 96
Geometri	10	10	0	0	10,00	% 100
TYT Matematik	40	39	1	0	38,75	% 97
Cevap Anahtarı	A BCEBDBADAEEDBCCADADEDDCABEDDEBDBACCCECCBA					
Cevaplarınız	BCEBDBADAEEDBCCADADEDDCABgDDEBDBACCCECCBA					

	S	D	Y	B%
Matematik-1	0	0	0	0
Sayı kümelerini birbiriyle ilişkilendirir.	7	7	0	100
Üslü ifadeleri içeren denklemleri çözer.	1	1	0	100
Kökü ifadeleri içeren denklemleri çözer.	1	1	0	100
Birinci dereceden bir bilinmeyenli denklem ve eşitsizliklerin çözüm kümelerini bulur.	1	1	0	100
Mutlak değer içeren birinci dereceden bir bilinmeyenli denklem ve eşitsizliklerin çözüm kümelerini bulur.	1	1	0	100
Kümelerde birleşim, kesişim, fark, tümeleme işlemleri yardımıyla problemler çözer.	2	2	0	100
Fonksiyonlarla ilgili problemler çözer.	1	1	0	100
Bileşik önermeyi örneklerde açıklar; ve, veya, ya da bağlaçları ile kurulan bileşik önermelerin özelliklerini ve De Morgan'ı	1	1	0	100
Verileri merkezi eğilim ve yayılım ölçülerini hesaplayarak yorumlar.	1	1	0	100
Tam sayılarda bölünebilme kurallarıyla ilgili problemler çözer.	1	1	0	100
Denklemler ve eşitsizlikler ile ilgili problemler çözer.	11	10	1	91
n çeşit nesne ile oluşturulabilecek r li dizilişlerin (permütasyonların) kaç farklı şekilde yapılabileceğini hesaplar.	1	1	0	100
Olasılık kavramı ile ilgili uygulamalar yapar.	1	1	0	100
Geometri	0	0	0	0
Üçgende Açılar	2	2	0	100
Dik Üçgen ve Pisagor Teoremi	1	1	0	100
Yamuk	1	1	0	100
Kare	2	2	0	100
Çokgenler	2	2	0	100
Prizmalar	2	2	0	100

	Soru	Doğru	Yanlış	Boş	Net	Başarı
Tarih-1	5	5	0	0	5,00	% 100
Coğrafya-1	5	4	1	0	3,75	% 75
Felsefe	5	5	0	0	5,00	% 100
Din Küll. ve Ahl. Bil.	5	4	1	0	3,75	% 75
Felsefe (Seçmeli)	5	0	0	5	0,00	% 0
TYT Sosyal	20	18	2	0	17,50	% 88
Cevap Anahtarı	A ECEBDBBEAqDBACEDAECCBDACD					
Cevaplarınız	ECEBDBBEAqDBACEDAEbC					

	S	D	Y	B%
Tarih-1	0	0	0	0
İslamiyet öncesi dönemde Türklerin yaşadığı coğrafyalar ile hayat tarzları arasındaki ilişkiyi analiz eder.	1	1	0	100
Hz. Muhammed (s.a.v.) ve Dört Halife Dönemi'nde Müslümanların Arap Yarımadası ve çevresinde siyasi hâkimiyet kur	1	1	0	100
Büyük Selçuklu Devleti Dönemi'ndeki başlıca siyasi gelişmeleri Türk tarihi içerisindeki önemi bağlamında değerlendirir	1	1	0	100
Kuvayimilliyeh hareketinin oluşumundan Büyük Millet Meclisinin açılışına kadar olan süreçte meydana gelen gelişmeler	1	1	0	100
Çağdaşlaşan Türkiye'nin temeli olan Atatürk ilkelerini kavrar.	1	1	0	100
Coğrafya-1	0	0	0	0
Yerleşme Dokuları ve Tipleri	1	1	0	100
Haritalarda Temel Kavramlar	1	1	0	100
Nüfus Piramitleri	1	1	0	100
İklim Elemanları / Sıcaklık	1	1	0	100
Su Kaynakları	1	0	1	0
Felsefe	0	0	0	0
MÖ 6. Yüzyıl - MS 2. Yüzyıl Filozoflarının Felsefi Görüşleri	1	1	0	100
Bilgi Felsefesi	1	1	0	100
MS 2. Yüzyıl - MS 15. Yüzyıl Filozoflarının Felsefi Görüşleri	1	1	0	100
MS 2. Yüzyıl - MS 15. Yüzyıl Felsefesinin Düşünce ve Argümanları	1	1	0	100
Felsefi Düşünce	1	1	0	100
Din Küll. ve Ahl. Bil.	0	0	0	0
ALLAH İNSAN İLİŞKİSİ	2	2	0	100
Din ve İslam	2	1	1	50
HZ. MUHAMMED VE GENÇLİK	1	1	0	100

	Soru	Doğru	Yanlış	Boş	Net	Başarı
Fizik	7	6	1	0	5,75	% 82
Kimya	7	7	0	0	7,00	% 100
Biyoloji	6	6	0	0	6,00	% 100
TYT Fen	20	19	1	0	18,75	% 94
Cevap Anahtarı	A BCBAEABDADEABCADCBEBC					
Cevaplarınız	BCAdABDADEABCADCBEBC					

	S	D	Y	B%
Fizik	0	0	0	0
Fiziksel Niceliklerin Sınıflandırılması	1	1	0	100
Düzgün Doğrusal Hareket Kavramları	1	1	0	100
İş, Enerji ve Güç	1	1	0	100
Katı, Sıvı, Gaz Basıncı	1	0	1	0
Mıknatıslar ve Manyetik Alan	1	1	0	100
Ses Dalgaları	1	1	0	100
Küresel Aynalar	1	0	1	0
Kimya	0	0	0	0
Kimya Uygulamalarında İş Sağlığı ve Güvenliği	1	1	0	100
Katman Elektron Dağılımı ve Periyodik Tabloda Yer Bulma	1	1	0	100
Güçlü Etkileşimler / Kovalent Bağ	1	1	0	100
Maddenin Fiziksel Hâlleri	1	1	0	100
Kimyasal Hesaplamalar / Sınırlayıcı Bileşen Hesaplamaları	1	1	0	100
Ayırma ve Saffaştırma Teknikleri	1	1	0	100
Asit ve Bazların Metallerle Tepkimeleri	1	1	0	100
Biyoloji	0	0	0	0
Karbohidratlar	1	1	0	100
Ekosistemde Madde ve Enerji Akışı	1	1	0	100
Farklı hücre türlerini karşılaştırır.	1	1	0	100
Mitotik evreyi açıklar ve bu evrede gerçekleşen olayları bilir.	1	1	0	100
Mantarlar	1	1	0	100
Soyağaçları (Otozomal)	1	1	0	100

MANİSA / YUNUSEMRE
ÖZEL MANİSA KEP KİŞİSEL GELİŞİM KURSU

12A - 12357
ÖMER BURAK DUMAN

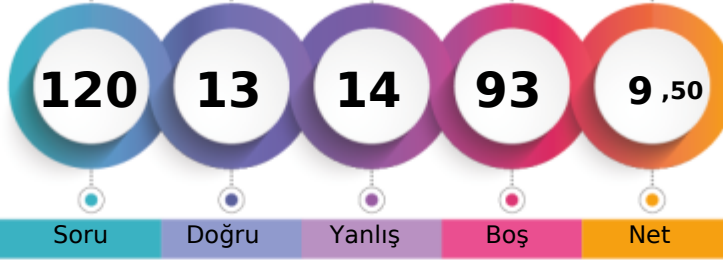

1. Öğrenci

Sizin yeriniz
(6156.)

Sonuncu Öğrenci

Soru

Doğru

Yanlış

Boş

Net

Şube

Kurum

İlçe

İl

Genel

Öğrenci Sıra No

113

355

924

1339

6156 % 93,15

Sınava Katılan Öğrenci Sayısı

113

358

935

1362

6609

	Soru	Doğru	Yanlış	Boş	Net	Başarı
TYT Türkçe	40	0	0	40	0,00	% 0
Cevap Anahtarı	B	ABBACBDBDADEBACADCBDEACAADBECEADBEDEEC				
Cevaplarınız						

	S	D	Y	B%
Türkçe	0	0	0	0
Metne Sözcük Yerleştirme	1	0	0	0
Söz Öbeklerinde Anlam	1	0	0	0
Sözcükler Arası Anlam İlişkileri	1	0	0	0
Sözcükte Anlam	1	0	0	0
Cümleyi Yorumlama ve Açıklama	2	0	0	0
Parçadaki Cümlelerin İçerik ve Özellikleri	1	0	0	0
Çekim Ekleri ve Türleri	1	0	0	0
Ad Soylu Sözcükler - Karma	1	0	0	0
Cümlelerin Öğeleri - Karma	1	0	0	0
Yazım Kuralları - Karma	1	0	0	0
Bitişik ve Ayrı Yazılan Kelimeler	1	0	0	0
Noktalama İşaretleri - Karma	1	0	0	0
Virgül	1	0	0	0
Paragrafı İkiye Ayırma	1	0	0	0
Cümlelerden Paragraf Oluşturma	1	0	0	0
Paragrafta Anlatım Akışını Bozan Cümle	1	0	0	0
Paragrafta Boş Bırakılan Yerleri Tamamlama	3	0	0	0
Paragrafın Yorumlanması	7	0	0	0
Paragrafta Yardımcı Düşünceler	6	0	0	0
Anlatım Teknikleri	1	0	0	0
Bir Paragrafa Bağlı Çoklu Sorular	6	0	0	0

	Soru	Doğru	Yanlış	Boş	Net	Başarı
TYT Sosyal	20	0	0	20	0,00	% 0
Cevap Anahtarı	B	CEE BBBDECAEDBCAEDAEACCCDABD				
Cevaplarınız						

	S	D	Y	B%
Tarih-1	0	0	0	0
İslamiyet öncesi dönemde Türklerin yaşadığı coğrafyalar ile hayat tarzları arasındaki ilişkiyi analiz eder.	1	0	0	0
Hz. Muhammed (s.a.v.) ve Dört Halife Dönemi'nde Müslümanların Arap Yarımadası ve çevresinde siyasi hâkimiyet kur	1	0	0	0
Büyük Selçuklu Devleti Dönemi'ndeki başlıca siyasi gelişmeleri Türk tarihi içerisindeki önemi bağlamında değerlendirir	1	0	0	0
Kuvayimilliyeh hareketinin oluşumundan Büyük Millet Meclisinin açılışına kadar olan süreçte meydana gelen gelişmeler	1	0	0	0
Çağdaşlaşan Türkiye'nin temeli olan Atatürk ilkelerini kavrar.	1	0	0	0
Coğrafya-1	0	0	0	0
Yerleşme Dokuları ve Tipleri	1	0	0	0
Haritalarda Temel Kavramlar	1	0	0	0
Nüfus Piramitleri	1	0	0	0
İklim Elemanları / Sıcaklık	1	0	0	0
Su Kaynakları	1	0	0	0
Felsefe	0	0	0	0
MÖ 6. Yüzyıl - MS 2. Yüzyıl Filozoflarının Felsefi Görüşleri	1	0	0	0
Bilgi Felsefesi	1	0	0	0
MS 2. Yüzyıl - MS 15. Yüzyıl Filozoflarının Felsefi Görüşleri	1	0	0	0
MS 2. Yüzyıl - MS 15. Yüzyıl Felsefesinin Düşünce ve Argümanları	1	0	0	0
Felsefi Düşünce	1	0	0	0
Din Küt. ve Ahl. Bil.	0	0	0	0
ALLAH İNSAN İLİŞKİSİ	2	0	0	0
Din ve İslam	2	0	0	0
HZ. MUHAMMED VE GENÇLİK	1	0	0	0
Felsefe (Seçmeli)	0	0	0	0
Din Felsefesi	1	0	0	0
Siyaset Felsefesi	1	0	0	0
15. Yüzyıl - 17. Yüzyıl Filozoflarının Felsefi Görüşleri	1	0	0	0
Bilim Felsefesi	1	0	0	0
Felsefi Düşünce	1	0	0	0

	Soru	Doğru	Yanlış	Boş	Net	Başarı
Matematik-1	30	10	6	14	8,50	% 28
Geometri	10	1	0	9	1,00	% 10
TYT Matematik	40	11	6	23	9,50	% 24
Cevap Anahtarı	B	CBEDBDBDEAEBCDCDADADDEECABDDDBEDDACECCCB				
		CBEC eb A Ca DA D dCb D B				

	S	D	Y	B%
Matematik-1	0	0	0	0
Sayı kümelerini birbiriyle ilişkilendirir.	7	4	2	57
Üslü ifadeleri içeren denklemleri çözer.	1	1	0	100
Kökü ifadeleri içeren denklemleri çözer.	1	0	0	0
Birinci dereceden bir bilinmeyenli denklem ve eşitsizliklerin çözüm kümelerini bulur.	1	0	1	0
Mutlak değer içeren birinci dereceden bir bilinmeyenli denklem ve eşitsizliklerin çözüm kümelerini bulur.	1	0	0	0
Kümelerde birleşim, kesişim, fark, tümeleme işlemleri yardımıyla problemler çözer.	2	0	0	0
Fonksiyonlarla ilgili problemler çözer.	1	0	0	0
Bileşik önermeyi örneklerde açıklar; ve, veya, ya da bağlaçları ile kurulan bileşik önermelerin özelliklerini ve De Morgan'ın	1	0	1	0
Verileri merkezli eğilim ve yayılım ölçülerini hesaplayarak yorumlar.	1	0	0	0
Tam sayılarda bölünebilme kurallarıyla ilgili problemler çözer.	1	1	0	100
Denklemler ve eşitsizlikler ile ilgili problemler çözer.	11	4	2	36
n çeşit nesne ile oluşturulabilecek r li dizilişlerin (permütasyonların) kaç farklı şekilde yapılabileceğini hesaplar.	1	0	0	0
Olasılık kavramı ile ilgili uygulamalar yapar.	1	0	0	0
Geometri	0	0	0	0
Üçgende Açılar	2	1	0	50
Dik Üçgen ve Pisagor Teoremi	1	0	0	0
Yamuk	1	0	0	0
Kare	2	0	0	0
Çokgenler	2	0	0	0
Prizmalar	2	0	0	0

	Soru	Doğru	Yanlış	Boş	Net	Başarı
Fizik	7	1	4	2	0,00	% 0
Kimya	7	0	2	5	-0,50	% 0
Biyoloji	6	1	2	3	0,50	% 8
TYT Fen	20	2	8	10	0,00	% 0
Cevap Anahtarı	B	CBAEBADADCBACBDCBCE				
		edA a be a a a E				

	S	D	Y	B%
Fizik	0	0	0	0
Fiziksel Niceliklerin Sınıflandırılması	1	0	1	0
Düzensiz Doğrusal Hareket Kavramları	1	0	1	0
İş, Enerji ve Güç	1	1	0	100
Katı, Sıvı, Gaz Basıncı	1	0	0	0
Mıknatıslar ve Manyetik Alan	1	0	0	0
Ses Dalgaları	1	0	1	0
Küresel Aynalar	1	0	1	0
Kimya	0	0	0	0
Kimya Uygulamalarında İş Sağlığı ve Güvenliği	1	0	1	0
Katman Elektron Dağılımı ve Periyodik Tabloda Yer Bulma	1	0	0	0
Güçlü Etkileşimler / Kovalent Bağ	1	0	0	0
Maddenin Fiziksel Hâlleri	1	0	0	0
Kimyasal Hesaplamalar / Sınırlayıcı Bileşen Hesaplamaları	1	0	0	0
Ayırma ve Safaştırma Teknikleri	1	0	1	0
Asit ve Bazların Metallerle Tepkimeleri	1	0	0	0
Biyoloji	0	0	0	0
Karbohidratlar	1	0	1	0
Ekosistemde Madde ve Enerji Akışı	1	0	0	0
Farklı hücre türlerini karşılaştırır.	1	0	0	0
Mitotik evreyi açıklar ve bu evrede gerçekleşen olayları bilir.	1	1	0	100
Mantarlar	1	0	0	0
Soyağaçları (Otozomal)	1	0	1	0

AROMAT TYT 1



473,850

%

0,09

MANİSA / YUNUSEMRE
ÖZEL MANİSA KEP KİŞİSEL GELİŞİM KURSU12A - 12028
ONUR KULAN

1. Öğrenci

Sizin yeriniz
(6.)

Sonuncu Öğrenci

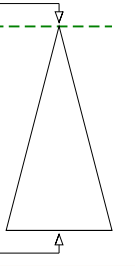

Soru

Doğru

Yanlış

Boş

Net

Şube

Kurum

İlçe

İl

Genel

Öğrenci Sıra No

2

2

3

3

6

% 0,09

Sınava Katılan Öğrenci Sayısı

113

358

935

1362

6609

	Soru	Doğru	Yanlış	Boş	Net	Başarı
TYT Türkçe	40	38	2	0	37,50	% 94
Cevap Anahtarı	B	ABBACBDBDADEBACADCBDEACAADBECEADBEDEEC				
Cevaplarınız		ABBACaDBDADEBACADCBDEACAADBEeEADBEDEEC				

	S	D	Y	B%
Türkçe	0	0	0	0
Metne Sözcük Yerleştirme	1	1	0	100
Söz Öbeklerinde Anlam	1	1	0	100
Sözcükler Arası Anlam İlişkileri	1	1	0	100
Sözcükte Anlam	1	1	0	100
Cümleli Yorumlama ve Açıklama	2	1	1	50
Parçadaki Cümlelerin İçerik ve Özellikleri	1	1	0	100
Çekim Ekleri ve Türleri	1	1	0	100
Ad Sözlü Sözcükler - Karma	1	1	0	100
Cümlelerin Öğeleri - Karma	1	1	0	100
Yazım Kuralları - Karma	1	1	0	100
Bitişik ve Ayrı Yazılan Kelimeler	1	1	0	100
Noktalama İşaretleri - Karma	1	1	0	100
Virgül	1	1	0	100
Paragrafı İkiye Ayırma	1	1	0	100
Cümlelerden Paragraf Oluşturma	1	1	0	100
Paragrafta Anlatım Akışını Bozan Cümle	1	1	0	100
Paragrafta Boş Bırakılan Yerleri Tamamlama	3	3	0	100
Paragrafın Yorumlanması	7	7	0	100
Paragrafta Yardımcı Düşünceler	6	5	1	83
Anlatım Teknikleri	1	1	0	100
Bir Paragrafa Bağlı Çoklu Sorular	6	6	0	100

	Soru	Doğru	Yanlış	Boş	Net	Başarı
Matematik-1	30	28	2	0	27,50	% 92
Geometri	10	10	0	0	10,00	% 100
TYT Matematik	40	38	2	0	37,50	% 94
Cevap Anahtarı	B	CBEDBDBDEAEBCDCDADADDEECABDDDBDACECCCB				
Cevaplarınız		CBEDBdBDEAEBCDCDADADDEECABDDcEBDACECCCB				

	S	D	Y	B%
Matematik-1	0	0	0	0
Sayı kümelerini birbiriyle ilişkilendirir.	7	7	0	100
Üslü ifadeleri içeren denklemleri çözer.	1	1	0	100
Kökü ifadeleri içeren denklemleri çözer.	1	1	0	100
Birinci dereceden bir bilinmeyenli denklem ve eşitsizliklerin çözüm kümelerini bulur.	1	1	0	100
Mutlak değer içeren birinci dereceden bir bilinmeyenli denklem ve eşitsizliklerin çözüm kümelerini bulur.	1	0	1	0
Kümelerde birleşim, kesişim, fark, tümeleme işlemleri yardımıyla problemler çözer.	2	2	0	100
Fonksiyonlarla ilgili problemler çözer.	1	1	0	100
Bileşik önermeyi örneklerde açıklar; ve, veya, ya da bağlaçları ile kurulan bileşik önermelerin özelliklerini ve De Morgan'ı	1	1	0	100
Verileri merkezi eğilim ve yayılım ölçülerini hesaplayarak yorumlar.	1	1	0	100
Tam sayılarda bölünebilme kurallarıyla ilgili problemler çözer.	1	1	0	100
Denklemler ve eşitsizlikler ile ilgili problemler çözer.	11	11	0	100
n çeşit nesne ile oluşturulabilecek r li dizilişlerin (permütasyonların) kaç farklı şekilde yapılabileceğini hesaplar.	1	1	0	100
Olasılık kavramı ile ilgili uygulamalar yapar.	1	0	1	0
Geometri	0	0	0	0
Üçgende Açılar	2	2	0	100
Dik Üçgen ve Pisagor Teoremi	1	1	0	100
Yamuk	1	1	0	100
Kare	2	2	0	100
Çokgenler	2	2	0	100
Prizmalar	2	2	0	100

	Soru	Doğru	Yanlış	Boş	Net	Başarı
Tarih-1	5	4	1	0	3,75	% 75
Coğrafya-1	5	5	0	0	5,00	% 100
Felsefe	5	5	0	0	5,00	% 100
Din Kült. ve Ahl. Bil.	5	4	1	0	3,75	% 75
Felsefe (Seçmeli)	5	0	0	5	0,00	% 0
TYT Sosyal	20	18	2	0	17,50	% 88
Cevap Anahtarı	B	CEEBBBDECADEBCAEDAEACCCDABD				
Cevaplarınız		CEEBCBDECADEBCAEDeECC				

	S	D	Y	B%
Tarih-1	0	0	0	0
İslamiyet öncesi dönemde Türklerin yaşadığı coğrafyalar ile hayat tarzları arasındaki ilişkiyi analiz eder.	1	1	0	100
Hz. Muhammed (s.a.v.) ve Dört Halife Dönemi'nde Müslümanların Arap Yarımadası ve çevresinde siyasi hâkimiyet kur	1	1	0	100
Büyük Selçuklu Devleti Dönemi'ndeki başlıca siyasi gelişmeleri Türk tarihi içerisindeki önemi bağlamında değerlendirir	1	1	0	100
Kuvayimilliyeh hareketinin oluşumundan Büyük Millet Meclisinin açılışına kadar olan süreçte meydana gelen gelişmeler	1	1	0	100
Çağdaşlaşan Türkiye'nin temeli olan Atatürk ilkelerini kavrar.	1	0	1	0
Coğrafya-1	0	0	0	0
Yerleşme Dokuları ve Tipleri	1	1	0	100
Haritalarda Temel Kavramlar	1	1	0	100
Nüfus Piramitleri	1	1	0	100
İklim Elemanları / Sıcaklık	1	1	0	100
Su Kaynakları	1	1	0	100
Felsefe	0	0	0	0
MÖ 6. Yüzyıl - MS 2. Yüzyıl Filozoflarının Felsefi Görüşleri	1	1	0	100
Bilgi Felsefesi	1	1	0	100
MS 2. Yüzyıl - MS 15. Yüzyıl Filozoflarının Felsefi Görüşleri	1	1	0	100
MS 2. Yüzyıl - MS 15. Yüzyıl Felsefesinin Düşünce ve Argümanları	1	1	0	100
Felsefi Düşünce	1	1	0	100
Din Kült. ve Ahl. Bil.	0	0	0	0
ALLAH İNSAN İLİŞKİSİ	2	2	0	100
Din ve İslam	2	1	1	50
HZ. MUHAMMED VE GENÇLİK	1	1	0	100

	Soru	Doğru	Yanlış	Boş	Net	Başarı
Fizik	7	6	1	0	5,75	% 82
Kimya	7	7	0	0	7,00	% 100
Biyoloji	6	6	0	0	6,00	% 100
TYT Fen	20	19	1	0	18,75	% 94
Cevap Anahtarı	B	CBAEBADADCAEBACDBCBE				
Cevaplarınız		CBAEaADADCAEBACDBCBE				

	S	D	Y	B%
Fizik	0	0	0	0
Fiziksel Niceliklerin Sınıflandırılması	1	1	0	100
Düzgün Doğrusal Hareket Kavramları	1	1	0	100
İş, Enerji ve Güç	1	1	0	100
Katı, Sıvı, Gaz Basıncı	1	1	0	100
Mıknatıslar ve Manyetik Alan	1	1	0	100
Ses Dalgaları	1	0	1	0
Küresel Aynalar	1	1	0	100
Kimya	0	0	0	0
Kimya Uygulamalarında İş Sağlığı ve Güvenliği	1	1	0	100
Katman Elektron Dağılımı ve Periyodik Tabloda Yer Bulma	1	1	0	100
Güçlü Etkileşimler / Kovalent Bağ	1	1	0	100
Maddenin Fiziksel Hâlleri	1	1	0	100
Kimyasal Hesaplamalar / Sınırlayıcı Bileşen Hesaplamaları	1	1	0	100
Ayırma ve Saffaştırma Teknikleri	1	1	0	100
Asit ve Bazların Metallerle Tepkimeleri	1	1	0	100
Biyoloji	0	0	0	0
Karbohidratlar	1	1	0	100
Ekosistemde Madde ve Enerji Akışı	1	1	0	100
Farklı hücre türlerini karşılaştırır.	1	1	0	100
Mitotik evreyi açıklar ve bu evrede gerçekleşen olayları bilir.	1	1	0	100
Mantarlar	1	1	0	100
Soyağaçları (Otozomal)	1	1	0	100

AROMAT TYT 1



436,728

%

2,01

MANİSA / YUNUSEMRE
ÖZEL MANİSA KEP KİŞİSEL GELİŞİM KURSU

12A - 12041
PELİN ÖZTÜRK

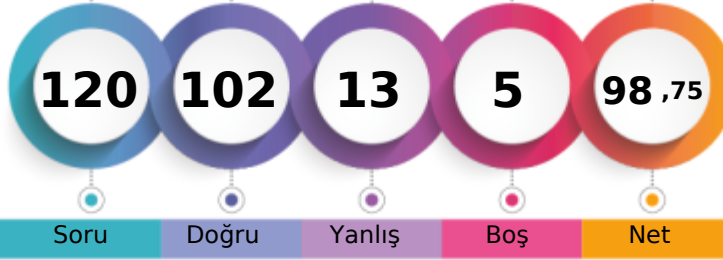

1. Öğrenci

Sizin yeriniz
(133.)

Sonuncu Öğrenci

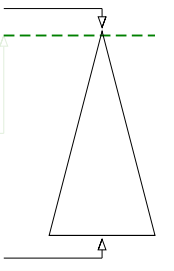

Soru Doğru Yanlış Boş Net

Şube Kurum İlçe İl Genel

Öğrenci Sıra No 15 19 37 42 133 % 2,01

Sınava Katılan Öğrenci Sayısı 113 358 935 1362 6609

	Soru	Doğru	Yanlış	Boş	Net	Başarı
TYT Türkçe	40	34	5	1	32,75	% 82
Cevap Anahtarı	B	ABBACBDBDADEBACADCBDEACAADBECEADBEDEEC				
Cevaplarınız		ABBACBDBDADEBACA CABDEeCeADBbEaEbDBEDEEC				

	S	D	Y	B%
Türkçe	0	0	0	0
Metne Sözcük Yerleştirme	1	1	0	100
Söz Öbeklerinde Anlam	1	1	0	100
Sözcükler Arası Anlam İlişkileri	1	1	0	100
Sözcükte Anlam	1	1	0	100
Cümleyi Yorumlama ve Açıklama	2	2	0	100
Parçadaki Cümlelerin İçerik ve Özellikleri	1	1	0	100
Çekim Ekleri ve Türleri	1	1	0	100
Ad Sözlü Sözcükler - Karma	1	1	0	100
Cümlelerin Öğeleri - Karma	1	1	0	100
Yazım Kuralları - Karma	1	1	0	100
Bitişik ve Ayrı Yazılan Kelimeler	1	1	0	100
Noktalama İşaretleri - Karma	1	1	0	100
Virgül	1	1	0	100
Paragrafı İkiye Ayırma	1	1	0	100
Cümlelerden Paragraf Oluşturma	1	1	0	100
Paragrafta Anlatım Akışını Bozan Cümle	1	0	0	0
Paragrafta Boş Bırakılan Yerleri Tamamlama	3	3	0	100
Paragrafın Yorumlanması	7	4	3	57
Paragrafta Yardımcı Düşünceler	6	4	2	67
Anlatım Teknikleri	1	1	0	100
Bir Paragrafa Bağlı Çoklu Sorular	6	6	0	100

	Soru	Doğru	Yanlış	Boş	Net	Başarı
Matematik-1	30	29	0	1	29,00	% 97
Geometri	10	8	1	1	7,75	% 78
TYT Matematik	40	37	1	2	36,75	% 92
Cevap Anahtarı	B	CBEDBDBDEAEBCDCDADADDEECABDDDBEDDACECCCB				
Cevaplarınız		CBEDBDBDEAEBCDCDADADDE ECABDDDBEDD CECaCAB				

	S	D	Y	B%
Matematik-1	0	0	0	0
Sayı kümelerini birbiriyle ilişkilendirir.	7	7	0	100
Üslü ifadeleri içeren denklemleri çözer.	1	1	0	100
Kökü ifadeleri içeren denklemleri çözer.	1	1	0	100
Birinci dereceden bir bilinmeyenli denklem ve eşitsizliklerin çözüm kümelerini bulur.	1	1	0	100
Mutlak değer içeren birinci dereceden bir bilinmeyenli denklem ve eşitsizliklerin çözüm kümelerini bulur.	1	1	0	100
Kümelerde birleşim, kesişim, fark, tümeleme işlemleri yardımıyla problemler çözer.	2	2	0	100
Fonksiyonlarla ilgili problemler çözer.	1	1	0	100
Bileşik önermeyi örneklerde açıklar; ve, veya, ya da bağlaçları ile kurulan bileşik önermelerin özelliklerini ve De Morgan'ın yasalarını açıklar.	1	1	0	100
Verileri merkezi eğilim ve yayılım ölçülerini hesaplayarak yorumlar.	1	1	0	100
Tam sayılarda bölünebilme kurallarıyla ilgili problemler çözer.	1	1	0	100
Denklemler ve eşitsizlikler ile ilgili problemler çözer.	11	10	0	91
n çeşit nesne ile oluşturulabilecek r li dizilişlerin (permütasyonların) kaç farklı şekilde yapılabileceğini hesaplar.	1	1	0	100
Olasılık kavramı ile ilgili uygulamalar yapar.	1	1	0	100
Geometri	0	0	0	0
Üçgende Açılar	2	2	0	100
Dik Üçgen ve Pisagor Teoremi	1	0	0	0
Yamuk	1	1	0	100
Kare	2	2	0	100
Çokgenler	2	1	1	50
Prizmalar	2	2	0	100

	Soru	Doğru	Yanlış	Boş	Net	Başarı
Tarih-1	5	2	3	0	1,25	% 25
Coğrafya-1	5	1	3	1	0,25	% 5
Felsefe	5	5	0	0	5,00	% 100
Din Kült. ve Ahl. Bil.	5	4	1	0	3,75	% 75
Felsefe (Seçmeli)	5	0	0	5	0,00	% 0
TYT Sosyal	20	12	7	1	10,25	% 51
Cevap Anahtarı	B	CEE BBBDECADEBCA EDEACCCDABD				
Cevaplarınız		CEdec DaedDBCAEDEbCC				

	S	D	Y	B%
Tarih-1	0	0	0	0
İslamiyet öncesi dönemde Türklerin yaşadığı coğrafyalar ile hayat tarzları arasındaki ilişkiyi analiz eder.	1	1	0	100
Hz. Muhammed (s.a.v.) ve Dört Halife Dönemi'nde Müslümanların Arap Yarımadası ve çevresinde siyasi hâkimiyet kur	1	1	0	100
Büyük Selçuklu Devleti Dönemi'ndeki başlıca siyasi gelişmeleri Türk tarihi içerisindeki önemi bağlamında değerlendirir	1	0	1	0
Kuvayımilliye hareketinin oluşumundan Büyük Millet Meclisinin açılışına kadar olan süreçte meydana gelen gelişmeler	1	0	1	0
Çağdaşlaşan Türkiye'nin temeli olan Atatürk ilkelerini kavrar.	1	0	1	0
Coğrafya-1	0	0	0	0
Yerleşme Dokuları ve Tipleri	1	1	0	100
Haritalarda Temel Kavramlar	1	0	0	0
Nüfus Piramitleri	1	0	1	0
İklim Elemanları / Sıcaklık	1	0	1	0
Su Kaynakları	1	0	1	0
Felsefe	0	0	0	0
MÖ 6. Yüzyıl - MS 2. Yüzyıl Filozoflarının Felsefi Görüşleri	1	1	0	100
Bilgi Felsefesi	1	1	0	100
MS 2. Yüzyıl - MS 15. Yüzyıl Filozoflarının Felsefi Görüşleri	1	1	0	100
MS 2. Yüzyıl - MS 15. Yüzyıl Felsefesinin Düşünce ve Argümanları	1	1	0	100
Felsefi Düşünce	1	1	0	100
Din Kült. ve Ahl. Bil.	0	0	0	0
ALLAH İNSAN İLİŞKİSİ	2	2	0	100
Din ve İslam	2	1	1	50
HZ. MUHAMMED VE GENÇLİK	1	1	0	100

	Soru	Doğru	Yanlış	Boş	Net	Başarı
Fizik	7	7	0	0	7,00	% 100
Kimya	7	6	0	1	6,00	% 86
Biyoloji	6	6	0	0	6,00	% 100
TYT Fen	20	19	0	1	19,00	% 95
Cevap Anahtarı	B	CBAEBADADCA BEACDBCBE				
Cevaplarınız		CBAEBADADCA B ACDBCBE				

	S	D	Y	B%
Fizik	0	0	0	0
Fiziksel Niceliklerin Sınıflandırılması	1	1	0	100
Düzgün Doğrusal Hareket Kavramları	1	1	0	100
İş, Enerji ve Güç	1	1	0	100
Katı, Sıvı, Gaz Basıncı	1	1	0	100
Mıknatıslar ve Manyetik Alan	1	1	0	100
Ses Dalgaları	1	1	0	100
Küresel Aynalar	1	1	0	100
Kimya	0	0	0	0
Kimya Uygulamalarında İş Sağlığı ve Güvenliği	1	1	0	100
Katman Elektron Dağılımı ve Periyodik Tabloda Yer Bulma	1	1	0	100
Güçlü Etkileşimler / Kovalent Bağ	1	0	0	0
Maddenin Fiziksel Hâlleri	1	1	0	100
Kimyasal Hesaplamalar / Sınırlayıcı Bileşen Hesaplamaları	1	1	0	100
Ayırma ve Saffaştırma Teknikleri	1	1	0	100
Asit ve Bazların Metallerle Tepkimeleri	1	1	0	100
Biyoloji	0	0	0	0
Karbohidratlar	1	1	0	100
Ekosistemde Madde ve Enerji Akışı	1	1	0	100
Farklı hücre türlerini karşılaştırır.	1	1	0	100
Mitotik evreyi açıklar ve bu evrede gerçekleşen olayları bilir.	1	1	0	100
Mantarlar	1	1	0	100
Soyağaçları (Otozomal)	1	1	0	100

AROMAT TYT 1



333,463 % 27,93

MANİSA / YUNUSEMRE
ÖZEL MANİSA KEP KİŞİSEL GELİŞİM KURSU

12A - 12176
R UĞUR AKGÜN

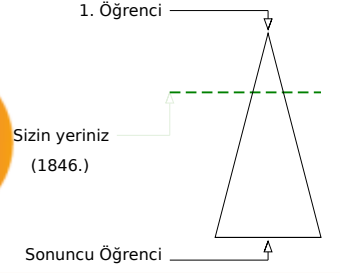
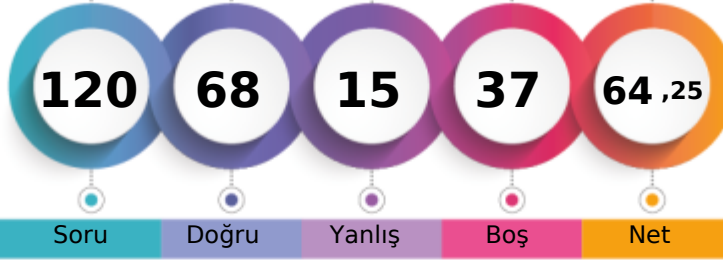

	Şube	Kurum	İlçe	İl	Genel
Öğrenci Sıra No	70	165	350	417	1846
Sınava Katılan Öğrenci Sayısı	113	358	935	1362	6609

	Soru	Doğru	Yanlış	Boş	Net	Başarı
TYT Türkçe	40	24	3	13	23,25	% 58
Cevap Anahtarı	B	ABBACBDBDADEBACADCBDEACAADBECEADBEDEEC				
Cevaplarınız		ABBA aDBbA EBAC D ABD ACAADe E D EC				

	S	D	Y	B%
Türkçe	0	0	0	0
Metne Sözcük Yerleştirme	1	1	0	100
Söz Öbeklerinde Anlam	1	1	0	100
Sözcükler Arası Anlam İlişkileri	1	1	0	100
Sözcükte Anlam	1	1	0	100
Cümleyi Yorumlama ve Açıklama	2	1	1	50
Parçadaki Cümlelerin İçerik ve Özellikleri	1	0	0	0
Çekim Ekleri ve Türleri	1	1	0	100
Ad Sözlü Sözcükler - Karma	1	1	0	100
Cümlelerin Öğeleri - Karma	1	0	1	0
Yazım Kuralları - Karma	1	0	0	0
Bitişik ve Ayrı Yazılan Kelimeler	1	1	0	100
Noktalama İşaretleri - Karma	1	1	0	100
Virgül	1	1	0	100
Paragrafı İkiye Ayırma	1	1	0	100
Cümlelerden Paragraf Oluşturma	1	0	0	0
Paragrafta Anlatım Akışını Bozan Cümle	1	1	0	100
Paragrafta Boş Bırakılan Yerleri Tamamlama	3	2	0	67
Paragrafın Yorumlanması	7	5	0	71
Paragrafta Yardımcı Düşünceler	6	2	1	33
Anlatım Teknikleri	1	1	0	100
Bir Paragrafa Bağlı Çoklu Sorular	6	2	0	33

	Soru	Doğru	Yanlış	Boş	Net	Başarı
Matematik-1	30	20	4	6	19,00	% 63
Geometri	10	0	0	10	0,00	% 0
TYT Matematik	40	20	4	16	19,00	% 48
Cevap Anahtarı	B	CBEDBDBDEAEBCDCDADADDEECABDDBEEDACECCCB				
Cevaplarınız		aBEcB BDEAEBCDCDAD DD d AbcD				

	S	D	Y	B%
Matematik-1	0	0	0	0
Sayı kümelerini birbirleriyle ilişkilendirir.	7	5	2	71
Üslü ifadeleri içeren denklemleri çözer.	1	1	0	100
Kökü ifadeleri içeren denklemleri çözer.	1	1	0	100
Birinci dereceden bir bilinmeyenli denklem ve eşitsizliklerin çözüm kümelerini bulur.	1	1	0	100
Mutlak değer içeren birinci dereceden bir bilinmeyenli denklem ve eşitsizliklerin çözüm kümelerini bulur.	1	0	0	0
Kümelerde birleşim, kesişim, fark, tümeleme işlemleri yardımıyla problemler çözer.	2	2	0	100
Fonksiyonlarla ilgili problemler çözer.	1	1	0	100
Bileşik önermeyi örneklerde açıklar; ve, veya, ya da bağlaçları ile kurulan bileşik önermelerin özelliklerini ve De Morgan'ı	1	1	0	100
Verileri merkezî eğilim ve yayılım ölçülerini hesaplayarak yorumlar.	1	1	0	100
Tam sayılarda bölünebilme kurallarıyla ilgili problemler çözer.	1	1	0	100
Denklemler ve eşitsizlikler ile ilgili problemler çözer.	11	6	2	55
n çeşit nesne ile oluşturulabilecek r li dizilişlerin (permütasyonların) kaç farklı şekilde yapılabileceğini hesaplar.	1	0	0	0
Olasılık kavramı ile ilgili uygulamalar yapar.	1	0	0	0
Geometri	0	0	0	0
Üçgende Açılar	2	0	0	0
Dik Üçgen ve Pisagor Teoremi	1	0	0	0
Yamuk	1	0	0	0
Kare	2	0	0	0
Çokgenler	2	0	0	0
Prizmalar	2	0	0	0

	Soru	Doğru	Yanlış	Boş	Net	Başarı
Tarih-1	5	3	1	1	2,75	% 55
Coğrafya-1	5	4	1	0	3,75	% 75
Felsefe	5	3	1	1	2,75	% 55
Din Küll. ve Ahl. Bil.	5	2	2	1	1,50	% 30
Felsefe (Seçmeli)	5	0	0	5	0,00	% 0
TYT Sosyal	20	12	5	3	10,75	% 54
Cevap Anahtarı	B	CEE BBBDECADEBCAEDEACCCDABD				
Cevaplarınız		CEE eeDECADEBB A EebC				

	S	D	Y	B%
Tarih-1	0	0	0	0
İslamiyet öncesi dönemde Türklerin yaşadığı coğrafyalar ile hayat tarzları arasındaki ilişkiyi analiz eder.	1	1	0	100
Hz. Muhammed (s.a.v.) ve Dört Halife Dönemi'nde Müslümanların Arap Yarımadası ve çevresinde siyasi hâkimiyet kur	1	1	0	100
Büyük Selçuklu Devleti Dönemi'ndeki başlıca siyasi gelişmeleri Türk tarihi içerisindeki önemi bağlamında değerlendirir	1	1	0	100
Kuvayımilliyeh hareketinin oluşumundan Büyük Millet Meclisinin açılışına kadar olan süreçte meydana gelen gelişmeler	1	0	0	0
Çağdaşlaşan Türkiye'nin temeli olan Atatürk ilkelerini kavrar.	1	0	1	0
Coğrafya-1	0	0	0	0
Yerleşme Dokuları ve Tipleri	1	1	0	100
Haritalarda Temel Kavramlar	1	0	1	0
Nüfus Piramitleri	1	1	0	100
İklim Elemanları / Sıcaklık	1	1	0	100
Su Kaynakları	1	1	0	100
Felsefe	0	0	0	0
MÖ 6. Yüzyıl - MS 2. Yüzyıl Filozoflarının Felsefi Görüşleri	1	1	0	100
Bilgi Felsefesi	1	1	0	100
MS 2. Yüzyıl - MS 15. Yüzyıl Filozoflarının Felsefi Görüşleri	1	1	0	100
MS 2. Yüzyıl - MS 15. Yüzyıl Felsefesinin Düşünce ve Argümanları	1	0	1	0
Felsefi Düşünce	1	0	0	0
Din Küll. ve Ahl. Bil.	0	0	0	0
ALLAH İNSAN İLİŞKİSİ	2	1	0	50
Din ve İslam	2	0	2	0
HZ. MUHAMMED VE GENÇLİK	1	1	0	100

	Soru	Doğru	Yanlış	Boş	Net	Başarı
Fizik	7	4	1	2	3,75	% 54
Kimya	7	5	1	1	4,75	% 68
Biyoloji	6	3	1	2	2,75	% 46
TYT Fen	20	12	3	5	11,25	% 56
Cevap Anahtarı	B	CBAEBADADCAEACDBCBE				
Cevaplarınız		CBAAb A DAaBE Cc C E				

	S	D	Y	B%
Fizik	0	0	0	0
Fiziksel Niceliklerin Sınıflandırılması	1	1	0	100
Düzgün Doğrusal Hareket Kavramları	1	1	0	100
İş, Enerji ve Güç	1	1	0	100
Katı, Sıvı, Gaz Basıncı	1	0	1	0
Mıknatıslar ve Manyetik Alan	1	1	0	100
Ses Dalgaları	1	0	0	0
Küresel Aynalar	1	0	0	0
Kimya	0	0	0	0
Kimya Uygulamalarında İş Sağlığı ve Güvenliği	1	1	0	100
Katman Elektron Dağılımı ve Periyodik Tabloda Yer Bulma	1	1	0	100
Güçlü Etkileşimler / Kovalent Bağ	1	1	0	100
Maddenin Fiziksel Hâlleri	1	1	0	100
Kimyasal Hesaplamalar / Sınırlayıcı Bileşen Hesaplamaları	1	1	0	100
Ayırma ve Saffaştırma Teknikleri	1	0	1	0
Asit ve Bazların Metallerle Tepkimeleri	1	0	0	0
Biyoloji	0	0	0	0
Karbohidratlar	1	0	1	0
Ekosistemde Madde ve Enerji Akışı	1	1	0	100
Farklı hücre türlerini karşılaştırır.	1	0	0	0
Mitotik evreyi açıklar ve bu evrede gerçekleşen olayları bilir.	1	1	0	100
Mantarlar	1	0	0	0
Soyağaçları (Otozomal)	1	1	0	100

AROMAT TYT 1



414,275

%

5,19

MANİSA / YUNUSEMRE
ÖZEL MANİSA KEP KİŞİSEL GELİŞİM KURSU

12A - 12014
RÜMEYSA MARAŞLI

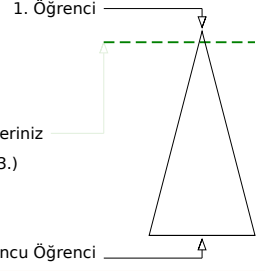
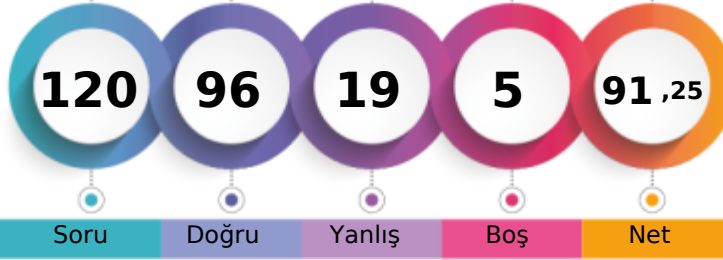

Soru Doğru Yanlış Boş Net

Şube Kurum İlçe İl Genel

Öğrenci Sıra No 21 35 72 83 343 % 5,19

Sınava Katılan Öğrenci Sayısı 113 358 935 1362 6609

	Soru	Doğru	Yanlış	Boş	Net	Başarı
TYT Türkçe	40	32	8	0	30,00	% 75
Cevap Anahtarı	B	ABBACBDBDADEBACADCBDEACAADBECEADBEDEEC				
Cevaplarınız		ABeACBDBDADEBACADCBDCACAaEBEaEeDBEeC				

	S	D	Y	B%
Türkçe	0	0	0	0
Metne Sözcük Yerleştirme	1	1	0	100
Söz Öbeklerinde Anlam	1	1	0	100
Sözcükler Arası Anlam İlişkileri	1	0	1	0
Sözcükte Anlam	1	1	0	100
Cümleyi Yorumlama ve Açıklama	2	2	0	100
Parçadaki Cümlelerin İçerik ve Özellikleri	1	1	0	100
Çekim Ekleri ve Türleri	1	1	0	100
Ad Sözlü Sözcükler - Karma	1	1	0	100
Cümlelerin Öğeleri - Karma	1	1	0	100
Yazım Kuralları - Karma	1	1	0	100
Bitişik ve Ayrı Yazılan Kelimeler	1	1	0	100
Noktalama İşaretleri - Karma	1	1	0	100
Virgül	1	1	0	100
Paragrafı İkiye Ayırma	1	1	0	100
Cümlelerden Paragraf Oluşturma	1	1	0	100
Paragrafta Anlatım Akışını Bozan Cümle	1	1	0	100
Paragrafta Boş Bırakılan Yerleri Tamamlama	3	3	0	100
Paragrafın Yorumlanması	7	6	1	86
Paragrafta Yardımcı Düşünceler	6	3	3	50
Anlatım Teknikleri	1	0	1	0
Bir Paragrafa Bağlı Çoklu Sorular	6	4	2	67

	Soru	Doğru	Yanlış	Boş	Net	Başarı
Matematik-1	30	24	2	4	23,50	% 78
Geometri	10	8	1	1	7,75	% 78
TYT Matematik	40	32	3	5	31,25	% 78
Cevap Anahtarı	B	CBEDBDBDEAEBCDCDADADDEECABDDDBEDDACECCCB				
Cevaplarınız		CBEDBDBDEAEBCDCDADADDEECABDDDBEDDACECCCB				

	S	D	Y	B%
Matematik-1	0	0	0	0
Sayı kümelerini birbiriyle ilişkilendirir.	7	6	0	86
Üslü ifadeleri içeren denklemleri çözer.	1	1	0	100
Kökü ifadeleri içeren denklemleri çözer.	1	1	0	100
Birinci dereceden bir bilinmeyenli denklem ve eşitsizliklerin çözüm kümelerini bulur.	1	1	0	100
Mutlak değer içeren birinci dereceden bir bilinmeyenli denklem ve eşitsizliklerin çözüm kümelerini bulur.	1	1	0	100
Kümelerde birleşim, kesişim, fark, tümeleme işlemleri yardımıyla problemler çözer.	2	1	0	50
Fonksiyonlarla ilgili problemler çözer.	1	1	0	100
Bileşik önermeyi örneklerde açıklar; ve, veya, ya da bağlaçları ile kurulan bileşik önermelerin özelliklerini ve De Morgan'ı	1	1	0	100
Verileri merkezi eğilim ve yayılım ölçülerini hesaplayarak yorumlar.	1	1	0	100
Tam sayılarda bölünebilme kurallarıyla ilgili problemler çözer.	1	1	0	100
Denklemler ve eşitsizlikler ile ilgili problemler çözer.	11	8	2	73
n çeşit nesne ile oluşturulabilecek r li dizilişlerin (permütasyonların) kaç farklı şekilde yapılabileceğini hesaplar.	1	1	0	100
Olasılık kavramı ile ilgili uygulamalar yapar.	1	0	0	0
Geometri	0	0	0	0
Üçgende Açılar	2	2	0	100
Dik Üçgen ve Pisagor Teoremi	1	0	1	0
Yamuk	1	1	0	100
Kare	2	2	0	100
Çokgenler	2	2	0	100
Prizmalar	2	1	0	50

	Soru	Doğru	Yanlış	Boş	Net	Başarı
Tarih-1	5	4	1	0	3,75	% 75
Coğrafya-1	5	3	2	0	2,50	% 50
Felsefe	5	5	0	0	5,00	% 100
Din Kült. ve Ahl. Bil.	5	4	1	0	3,75	% 75
Felsefe (Seçmeli)	5	0	0	5	0,00	% 0
TYT Sosyal	20	16	4	0	15,00	% 75
Cevap Anahtarı	B	CEEBBBBDECAEDBAEACCCDABD				
Cevaplarınız		CcEBBBBaEADBAEAEAbC				

	S	D	Y	B%
Tarih-1	0	0	0	0
İslamiyet öncesi dönemde Türklerin yaşadığı coğrafyalar ile hayat tarzları arasındaki ilişkiyi analiz eder.	1	0	1	0
Hz. Muhammed (s.a.v.) ve Dört Halife Dönemi'nde Müslümanların Arap Yarımadası ve çevresinde siyasi hâkimiyet kur	1	1	0	100
Büyük Selçuklu Devleti Dönemi'ndeki başlıca siyasi gelişmeleri Türk tarihi içerisindeki önemi bağlamında değerlendirir	1	1	0	100
Kuvayımilliyeh hareketinin oluşumundan Büyük Millet Meclisinin açılışına kadar olan süreçte meydana gelen gelişmeler	1	1	0	100
Çağdaşlaşan Türkiye'nin temeli olan Atatürk ilkelerini kavrar.	1	1	0	100
Coğrafya-1	0	0	0	0
Yerleşme Dokuları ve Tipleri	1	1	0	100
Haritalarda Temel Kavramlar	1	1	0	100
Nüfus Piramitleri	1	0	1	0
İklim Elemanları / Sıcaklık	1	1	0	100
Su Kaynakları	1	0	1	0
Felsefe	0	0	0	0
MÖ 6. Yüzyıl - MS 2. Yüzyıl Filozoflarının Felsefi Görüşleri	1	1	0	100
Bilgi Felsefesi	1	1	0	100
MS 2. Yüzyıl - MS 15. Yüzyıl Filozoflarının Felsefi Görüşleri	1	1	0	100
MS 2. Yüzyıl - MS 15. Yüzyıl Felsefesinin Düşünce ve Argümanları	1	1	0	100
Felsefi Düşünce	1	1	0	100
Din Kült. ve Ahl. Bil.	0	0	0	0
ALLAH İNSAN İLİŞKİSİ	2	2	0	100
Din ve İslam	2	1	1	50
HZ. MUHAMMED VE GENÇLİK	1	1	0	100

	Soru	Doğru	Yanlış	Boş	Net	Başarı
Fizik	7	5	2	0	4,50	% 64
Kimya	7	7	0	0	7,00	% 100
Biyoloji	6	4	2	0	3,50	% 58
TYT Fen	20	16	4	0	15,00	% 75
Cevap Anahtarı	B	CBAEBADADCBACBDCBCE				
Cevaplarınız		CBAbBdDADCBACeBCCeE				

	S	D	Y	B%
Fizik	0	0	0	0
Fiziksel Niceliklerin Sınıflandırılması	1	1	0	100
Düzgün Doğrusal Hareket Kavramları	1	1	0	100
İş, Enerji ve Güç	1	1	0	100
Katı, Sıvı, Gaz Basıncı	1	0	1	0
Mıknatıslar ve Manyetik Alan	1	0	1	0
Ses Dalgaları	1	1	0	100
Küresel Aynalar	1	0	1	0
Kimya	0	0	0	0
Kimya Uygulamalarında İş Sağlığı ve Güvenliği	1	1	0	100
Katman Elektron Dağılımı ve Periyodik Tabloda Yer Bulma	1	1	0	100
Güçlü Etkileşimler / Kovalent Bağ	1	1	0	100
Maddenin Fiziksel Hâlleri	1	1	0	100
Kimyasal Hesaplamalar / Sınırlayıcı Bileşen Hesaplamaları	1	1	0	100
Ayırma ve Saffaştırma Teknikleri	1	1	0	100
Asit ve Bazların Metallerle Tepkimeleri	1	1	0	100
Biyoloji	0	0	0	0
Karbohidratlar	1	0	1	0
Ekosistemde Madde ve Enerji Akışı	1	1	0	100
Farklı hücre türlerini karşılaştırır.	1	1	0	100
Mitotik evreyi açıklar ve bu evrede gerçekleşen olayları bilir.	1	1	0	100
Mantarlar	1	0	1	0
Soyağaçları (Otozomal)	1	1	0	100

AROMAT TYT 1



328,713 % 29,97

MANİSA / YUNUSEMRE
ÖZEL MANİSA KEP KİŞİSEL GELİŞİM KURSU

12A - 12012
SAİD KAYAOĞLU

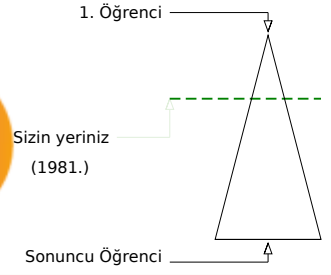
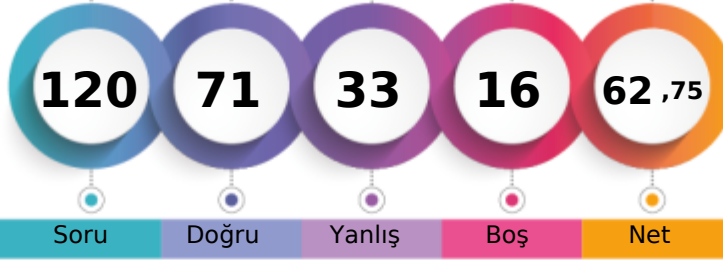

	Şube	Kurum	İlçe	İl	Genel
Öğrenci Sıra No	73	174	372	449	1981
Sınava Katılan Öğrenci Sayısı	113	358	935	1362	6609

	Soru	Doğru	Yanlış	Boş	Net	Başarı
TYT Türkçe	40	27	11	2	24,25	% 61
Cevap Anahtarı	A ABBADBCBADDEABCADACBEDACAAEBDECAEDBEECDE					
Cevaplarınız	ABBADBCBd D AdCdDAbBcDACAEBcEaAEbaEEabE					

	S	D	Y	B%
Türkçe	0	0	0	0
Metne Sözcük Yerleştirme	1	1	0	100
Söz Öbeklerinde Anlam	1	1	0	100
Sözcükler Arası Anlam İlişkileri	1	1	0	100
Sözcükte Anlam	1	1	0	100
Cümleli Yorumlama ve Açıklama	2	2	0	100
Parçadaki Cümlelerin İçerik ve Özellikleri	1	1	0	100
Çekim Ekleri ve Türleri	1	1	0	100
Ad Sözlü Sözcükler - Karma	1	0	1	0
Cümlelerin Ögeleri - Karma	1	0	0	0
Yazım Kuralları - Karma	1	1	0	100
Bitişik ve Ayrı Yazılan Kelimeler	1	0	0	0
Noktalama İşaretleri - Karma	1	1	0	100
Virgül	1	0	1	0
Paragrafı İkiye Ayırma	1	1	0	100
Cümlelerden Paragraf Oluşturma	1	0	1	0
Paragrafta Anlatım Akışını Bozan Cümle	1	1	0	100
Paragrafta Boş Bırakılan Yerleri Tamamlama	3	2	1	67
Paragrafın Yorumlanması	7	6	1	86
Paragrafta Yardımcı Düşünceler	6	4	2	67
Anlatım Teknikleri	1	0	1	0
Bir Paragrafa Bağlı Çoklu Sorular	6	3	3	50

	Soru	Doğru	Yanlış	Boş	Net	Başarı
Matematik-1	30	18	7	5	16,25	% 54
Geometri	10	1	1	8	0,75	% 8
TYT Matematik	40	19	8	13	17,00	% 43
Cevap Anahtarı	A BCEBDBADAEEBDCADADEDDCABEDDEBDBACCCECBA					
Cevaplarınız	BCEBDBeDeEacDCCaAb EeDCAB D B c					

	S	D	Y	B%
Matematik-1	0	0	0	0
Sayı kümelerini birbiriyle ilişkilendirir.	7	6	1	86
Üslü ifadeleri içeren denklemleri çözer.	1	1	0	100
Kökü ifadeleri içeren denklemleri çözer.	1	1	0	100
Birinci dereceden bir bilinmeyenli denklem ve eşitsizliklerin çözüm kümelerini bulur.	1	1	0	100
Mutlak değer içeren birinci dereceden bir bilinmeyenli denklem ve eşitsizliklerin çözüm kümelerini bulur.	1	0	1	0
Kümelerde birleşim, kesişim, fark, tümeleme işlemleri yardımıyla problemler çözer.	2	0	1	0
Fonksiyonlarla ilgili problemler çözer.	1	0	1	0
Bileşik önermeyi örneklerde açıklar; ve, veya, ya da bağlaçları ile kurulan bileşik önermelerin özelliklerini ve De Morgan'ın yasalarını açıklar.	1	1	0	100
Verileri merkezli eğilim ve yayılım ölçülerini hesaplayarak yorumlar.	1	1	0	100
Tam sayılarda bölünebilme kurallarıyla ilgili problemler çözer.	1	1	0	100
Denklemler ve eşitsizlikler ile ilgili problemler çözer.	11	6	3	55
n çeşit nesne ile oluşturulabilecek r li dizilişlerin (permütasyonların) kaç farklı şekilde yapılabileceğini hesaplar.	1	0	0	0
Olasılık kavramı ile ilgili uygulamalar yapar.	1	0	0	0
Geometri	0	0	0	0
Üçgende Açılar	2	1	0	50
Dik Üçgen ve Pisagor Teoremi	1	0	0	0
Yamuk	1	0	0	0
Kare	2	0	1	0
Çokgenler	2	0	0	0
Prizmalar	2	0	0	0

	Soru	Doğru	Yanlış	Boş	Net	Başarı
Tarih-1	5	4	1	0	3,75	% 75
Coğrafya-1	5	3	2	0	2,50	% 50
Felsefe	5	3	2	0	2,50	% 50
Din Kült. ve Ahl. Bil.	5	4	1	0	3,75	% 75
Felsefe (Seçmeli)	5	0	0	5	0,00	% 0
TYT Sosyal	20	14	6	0	12,50	% 63
Cevap Anahtarı	A ECEBDBEACDBACEDAECCBDACD					
Cevaplarınız	ECEeBDeCaCaBeCEDAEbC					

	S	D	Y	B%
Tarih-1	0	0	0	0
İslamiyet öncesi dönemde Türklerin yaşadığı coğrafyalar ile hayat tarzları arasındaki ilişkiyi analiz eder.	1	1	0	100
Hz. Muhammed (s.a.v.) ve Dört Halife Dönemi'nde Müslümanların Arap Yarımadası ve çevresinde siyasi hâkimiyet kur	1	1	0	100
Büyük Selçuklu Devleti Dönemi'ndeki başlıca siyasi gelişmeleri Türk tarihi içerisindeki önemi bağlamında değerlendirir	1	1	0	100
Kuvayımilliyeh hareketinin oluşumundan Büyük Millet Meclisinin açılışına kadar olan süreçte meydana gelen gelişmeler	1	0	1	0
Çağdaşlaşan Türkiye'nin temeli olan Atatürk ilkelerini kavrar.	1	1	0	100
Coğrafya-1	0	0	0	0
Yerleşme Dokuları ve Tipleri	1	1	0	100
Haritalarda Temel Kavramlar	1	0	1	0
Nüfus Piramitleri	1	0	1	0
İklim Elemanları / Sıcaklık	1	1	0	100
Su Kaynakları	1	1	0	100
Felsefe	0	0	0	0
MÖ 6. Yüzyıl - MS 2. Yüzyıl Filozoflarının Felsefi Görüşleri	1	0	1	0
Bilgi Felsefesi	1	1	0	100
MS 2. Yüzyıl - MS 15. Yüzyıl Filozoflarının Felsefi Görüşleri	1	0	1	0
MS 2. Yüzyıl - MS 15. Yüzyıl Felsefesinin Düşünce ve Argümanları	1	1	0	100
Felsefi Düşünce	1	1	0	100
Din Kült. ve Ahl. Bil.	0	0	0	0
ALLAH İNSAN İLİŞKİSİ	2	2	0	100
Din ve İslam	2	1	1	50
HZ. MUHAMMED VE GENÇLİK	1	1	0	100

	Soru	Doğru	Yanlış	Boş	Net	Başarı
Fizik	7	5	2	0	4,50	% 64
Kimya	7	2	5	0	0,75	% 11
Biyoloji	6	4	1	1	3,75	% 63
TYT Fen	20	11	8	1	9,00	% 45
Cevap Anahtarı	A BCAEABDADEABCADCBEEBC					
Cevaplarınız	BCAdABeADaeaed CBEEc					

	S	D	Y	B%
Fizik	0	0	0	0
Fiziksel Niceliklerin Sınıflandırılması	1	1	0	100
Düzgün Doğrusal Hareket Kavramları	1	1	0	100
İş, Enerji ve Güç	1	1	0	100
Katı, Sıvı, Gaz Basıncı	1	0	1	0
Mıknatıslar ve Manyetik Alan	1	1	0	100
Ses Dalgaları	1	1	0	100
Küresel Aynalar	1	0	1	0
Kimya	0	0	0	0
Kimya Uygulamalarında İş Sağlığı ve Güvenliği	1	1	0	100
Katman Elektron Dağılımı ve Periyodik Tabloda Yer Bulma	1	1	0	100
Güçlü Etkileşimler / Kovalent Bağ	1	0	1	0
Maddenin Fiziksel Hâlleri	1	0	1	0
Kimyasal Hesaplamalar / Sınırlayıcı Bileşen Hesaplamaları	1	0	1	0
Ayırma ve Safaştırma Teknikleri	1	0	1	0
Asit ve Bazların Metallerle Tepkimeleri	1	0	1	0
Biyoloji	0	0	0	0
Karbohidratlar	1	0	0	0
Ekosistemde Madde ve Enerji Akışı	1	1	0	100
Farklı hücre türlerini karşılaştırır.	1	1	0	100
Mitotik evreyi açıklar ve bu evrede gerçekleşen olayları bilir.	1	1	0	100
Mantarlar	1	0	1	0
Soyağaçları (Otozomal)	1	1	0	100

AROMAT TYT 1

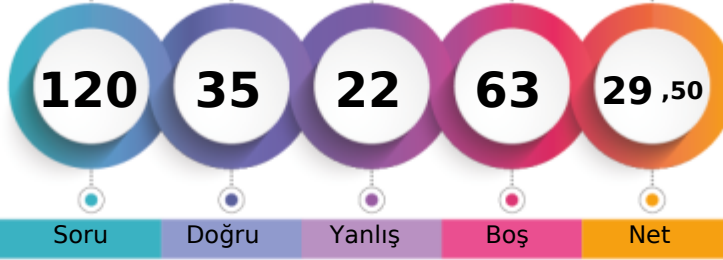

229,253 % 78,50

MANİSA / YUNUSEMRE
ÖZEL MANİSA KEP KİŞİSEL GELİŞİM KURSU12A - 12388
SALİH EFE ALAN

1. Öğrenci

Sizin yeriniz
(5188.)

Sonuncu Öğrenci

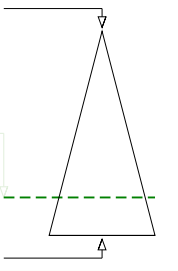

Soru Doğru Yanlış Boş Net

Şube Kurum İlçe İl Genel

Öğrenci Sıra No 107 324 810 1134 5188 % 78,50

Sınava Katılan Öğrenci Sayısı 113 358 935 1362 6609

	Soru	Doğru	Yanlış	Boş	Net	Başarı
TYT Türkçe	40	18	13	9	14,75	% 37
Cevap Anahtarı	A ABBADBCBADDEABCADACBEDACAABBEDECAEDBEECDE					
Cevaplarınız	A eBDBCc c ABbAeAa a dAAEBaEaEc ECEe					

	S	D	Y	B%
Türkçe	0	0	0	0
Metne Sözcük Yerleştirme	1	1	0	100
Söz Öbeklerinde Anlam	1	0	0	0
Sözcükler Arası Anlam İlişkileri	1	0	1	0
Sözcükte Anlam	1	0	1	0
Cümleli Yorumlama ve Açıklama	2	2	0	100
Parçadaki Cümlelerin İçerik ve Özellikleri	1	1	0	100
Çekim Ekleri ve Türleri	1	0	1	0
Ad Sözlü Sözcükler - Karma	1	0	0	0
Cümlelerin Öğeleri - Karma	1	0	0	0
Yazım Kuralları - Karma	1	0	1	0
Bitişik ve Ayrı Yazılan Kelimeler	1	0	0	0
Noktalama İşaretleri - Karma	1	1	0	100
Virgül	1	1	0	100
Paragrafı İkiye Ayırma	1	0	1	0
Cümlelerden Paragraf Oluşturma	1	1	0	100
Paragrafta Anlatım Akışını Bozan Cümle	1	0	1	0
Paragrafta Boş Bırakılan Yerleri Tamamlama	3	1	1	33
Paragrafın Yorumlanması	7	3	2	43
Paragrafta Yardımcı Düşünceler	6	4	2	67
Anlatım Teknikleri	1	0	1	0
Bir Paragrafa Bağlı Çoklu Sorular	6	3	1	50

	Soru	Doğru	Yanlış	Boş	Net	Başarı
Matematik-1	30	2	0	28	2,00	% 7
Geometri	10	3	1	6	2,75	% 28
TYT Matematik	40	5	1	34	4,75	% 12
Cevap Anahtarı	A BCEBDBADAEEBDCADADEDDCABEDDEBDBACCCECCBA					
Cevaplarınız	CE DBc A					

	S	D	Y	B%
Matematik-1	0	0	0	0
Sayı kümelerini birbiriyle ilişkilendirir.	7	1	0	14
Üslü ifadeleri içeren denklemleri çözer.	1	1	0	100
Kökü ifadeleri içeren denklemleri çözer.	1	0	0	0
Birinci dereceden bir bilinmeyenli denklem ve eşitsizliklerin çözüm kümelerini bulur.	1	0	0	0
Mutlak değer içeren birinci dereceden bir bilinmeyenli denklem ve eşitsizliklerin çözüm kümelerini bulur.	1	0	0	0
Kümelerde birleşim, kesişim, fark, tümeleme işlemleri yardımıyla problemler çözer.	2	0	0	0
Fonksiyonlarla ilgili problemler çözer.	1	0	0	0
Bileşik önermeyi örneklerde açıklar; ve, veya, ya da bağlaçları ile kurulan bileşik önermelerin özelliklerini ve De Morgan'ın kurallarını açıklar.	1	0	0	0
Verileri merkezî eğilim ve yayılım ölçülerini hesaplayarak yorumlar.	1	0	0	0
Tam sayılarda bölünebilme kurallarıyla ilgili problemler çözer.	1	0	0	0
Denklemler ve eşitsizlikler ile ilgili problemler çözer.	11	0	0	0
n çeşit nesne ile oluşturulabilecek r li dizilişlerin (permütasyonların) kaç farklı şekilde yapılabileceğini hesaplar.	1	0	0	0
Olasılık kavramı ile ilgili uygulamalar yapar.	1	0	0	0
Geometri	0	0	0	0
Üçgende Açılar	2	2	0	100
Dik Üçgen ve Pisagor Teoremi	1	0	1	0
Yamuk	1	0	0	0
Kare	2	0	0	0
Çokgenler	2	0	0	0
Prizmalar	2	1	0	50

	Soru	Doğru	Yanlış	Boş	Net	Başarı
Tarih-1	5	0	0	5	0,00	% 0
Coğrafya-1	5	1	3	1	0,25	% 5
Felsefe	5	3	1	1	2,75	% 55
Din Kült. ve Ahl. Bil.	5	5	0	0	5,00	% 100
Felsefe (Seçmeli)	5	0	0	5	0,00	% 0
TYT Sosyal	20	9	4	7	8,00	% 40
Cevap Anahtarı	A ECEBDBEACDBACEDAECCBDACD					
Cevaplarınız	De beDBe EDAECC					

	S	D	Y	B%
Tarih-1	0	0	0	0
İslamiyet öncesi dönemde Türklerin yaşadığı coğrafyalar ile hayat tarzları arasındaki ilişkiyi analiz eder.	1	0	0	0
Hz. Muhammed (s.a.v.) ve Dört Halife Dönemi'nde Müslümanların Arap Yarımadası ve çevresinde siyasi hâkimiyet kur	1	0	0	0
Büyük Selçuklu Devleti Dönemi'ndeki başlıca siyasi gelişmeleri Türk tarihi içerisindeki önemli bağlamında değerlendirir	1	0	0	0
Kuvayımilliyeh hareketinin oluşumundan Büyük Millet Meclisinin açılışına kadar olan süreçte meydana gelen gelişmeler	1	0	0	0
Çağdaşlaşan Türkiye'nin temeli olan Atatürk ilkelerini kavrar.	1	0	0	0
Coğrafya-1	0	0	0	0
Yerleşme Dokuları ve Tipleri	1	1	0	100
Haritalarda Temel Kavramlar	1	0	1	0
Nüfus Piramitleri	1	0	0	0
İklim Elemanları / Sıcaklık	1	0	1	0
Su Kaynakları	1	0	1	0
Felsefe	0	0	0	0
MÖ 6. Yüzyıl - MS 2. Yüzyıl Filozoflarının Felsefi Görüşleri	1	1	0	100
Bilgi Felsefesi	1	1	0	100
MS 2. Yüzyıl - MS 15. Yüzyıl Filozoflarının Felsefi Görüşleri	1	0	1	0
MS 2. Yüzyıl - MS 15. Yüzyıl Felsefesinin Düşünce ve Argümanları	1	0	0	0
Felsefi Düşünce	1	1	0	100
Din Kült. ve Ahl. Bil.	0	0	0	0
ALLAH İNSAN İLİŞKİSİ	2	2	0	100
Din ve İslam	2	2	0	100
HZ. MUHAMMED VE GENÇLİK	1	1	0	100

	Soru	Doğru	Yanlış	Boş	Net	Başarı
Fizik	7	2	4	1	1,00	% 14
Kimya	7	1	0	6	1,00	% 14
Biyoloji	6	0	0	6	0,00	% 0
TYT Fen	20	3	4	13	2,00	% 10
Cevap Anahtarı	A BCAEABDADEABCADCBEBEC					
Cevaplarınız	ecEcaDA					

	S	D	Y	B%
Fizik	0	0	0	0
Fiziksel Niceliklerin Sınıflandırılması	1	0	0	0
Düzgün Doğrusal Hareket Kavramları	1	0	1	0
İş, Enerji ve Güç	1	0	1	0
Katı, Sıvı, Gaz Basıncı	1	1	0	100
Mıknatıslar ve Manyetik Alan	1	1	0	0
Ses Dalgaları	1	0	1	0
Küresel Aynalar	1	1	0	100
Kimya	0	0	0	0
Kimya Uygulamalarında İş Sağlığı ve Güvenliği	1	1	0	100
Katman Elektron Dağılımı ve Periyodik Tabloda Yer Bulma	1	0	0	0
Güçlü Etkileşimler / Kovalent Bağ	1	0	0	0
Maddenin Fiziksel Hâlleri	1	0	0	0
Kimyasal Hesaplamalar / Sınırlayıcı Bileşen Hesaplamaları	1	0	0	0
Ayrırma ve Saffaştırma Teknikleri	1	0	0	0
Asit ve Bazların Metallerle Tepkimeleri	1	0	0	0
Biyoloji	0	0	0	0
Karbohidratlar	1	0	0	0
Ekosistemde Madde ve Enerji Akışı	1	0	0	0
Farklı hücre türlerini karşılaştırır.	1	0	0	0
Mitotik evreyi açıklar ve bu evrede gerçekleşen olayları bilir.	1	0	0	0
Mantarlar	1	0	0	0
Soyağaçları (Otozomal)	1	0	0	0

AROMAT TYT 1

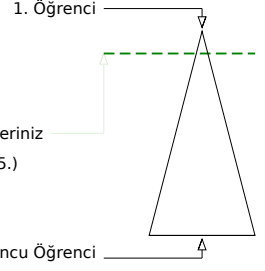
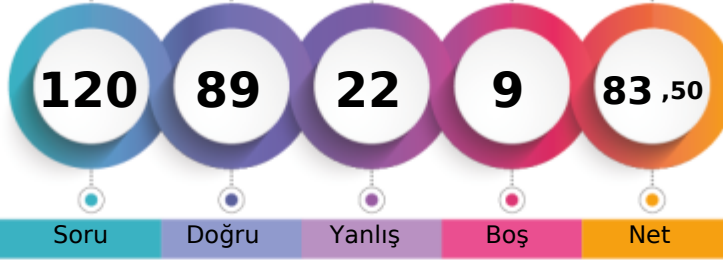

390,433 % 10,52

MANİSA / YUNUSEMRE
ÖZEL MANİSA KEP KİŞİSEL GELİŞİM KURSU12A - 12095
SEBAHATTİN ALP ŞAHİN

Şube	Kurum	İlçe	İl	Genel
Öğrenci Sıra No	38	66	135	152
Sınava Katılan Öğrenci Sayısı	113	358	935	1362
				695 % 10,52
				6609

	Soru	Doğru	Yanlış	Boş	Net	Başarı
TYT Türkçe	40	35	5	0	33,75	% 84
Cevap Anahtarı	B	ABBACBDBDADEBACADbACADBEACAADBECEADBEDEEC				
Cevaplarınız		ABeACBbBDADeBACADbABDEACAADBEcaEADBEDEEC				

	S	D	Y	B%
Türkçe	0	0	0	0
Metne Sözcük Yerleştirme	1	1	0	100
Söz Öbeklerinde Anlam	1	1	0	100
Sözcükler Arası Anlam İlişkileri	1	0	1	0
Sözcükte Anlam	1	1	0	100
Cümleyi Yorumlama ve Açıklama	2	1	1	50
Parçadaki Cümlelerin İçerik ve Özellikleri	1	1	0	100
Çekim Ekleri ve Türleri	1	1	0	100
Ad Sözlü Sözcükler - Karma	1	1	0	100
Cümlelerin Ögeleri - Karma	1	1	0	100
Yazım Kuralları - Karma	1	1	0	100
Bitişik ve Ayrı Yazılan Kelimeler	1	1	0	100
Noktalama İşaretleri - Karma	1	1	0	100
Virgül	1	1	0	100
Paragrafı İkiye Ayırma	1	1	0	100
Cümlelerden Paragraf Oluşturma	1	1	0	100
Paragrafta Anlatım Akışını Bozan Cümle	1	1	0	100
Paragrafta Boş Bırakılan Yerleri Tamamlama	3	2	1	67
Paragrafın Yorumlanması	7	7	0	100
Paragrafta Yardımcı Düşünceler	6	4	2	67
Anlatım Teknikleri	1	1	0	100
Bir Paragrafa Bağlı Çoklu Sorular	6	6	0	100

	Soru	Doğru	Yanlış	Boş	Net	Başarı
Matematik-1	30	21	3	6	20,25	% 68
Geometri	10	3	4	3	2,00	% 20
TYT Matematik	40	24	7	9	22,25	% 56
Cevap Anahtarı	B	CBEDBDBDEAEBCDCDADADDEECABDDDBEDDACECCCB				
Cevaplarınız		CBECBDBDEAEBCDCDA eD E Ad DB eb dCaCA				

	S	D	Y	B%
Matematik-1	0	0	0	0
Sayı kümelerini birbirleriyle ilişkilendirir.	7	6	1	86
Üslü ifadeleri içeren denklemleri çözer.	1	1	0	100
Kökü ifadeleri içeren denklemleri çözer.	1	1	0	100
Birinci dereceden bir bilinmeyenli denklem ve eşitsizliklerin çözüm kümelerini bulur.	1	1	0	100
Mutlak değer içeren birinci dereceden bir bilinmeyenli denklem ve eşitsizliklerin çözüm kümelerini bulur.	1	1	0	100
Kümelerde birleşim, kesişim, fark, tümeleme işlemleri yardımıyla problemler çözer.	2	1	0	50
Fonksiyonlarla ilgili problemler çözer.	1	1	0	100
Bileşik önermeyi örneklerde açıklar; ve, veya, ya da bağlaçları ile kurulan bileşik önermelerin özelliklerini ve De Morgan'ın kurallarıyla ilgili problemler çözer.	1	1	0	100
Verileri merkezî eğilim ve yayılım ölçülerini hesaplayarak yorumlar.	1	1	0	100
Tam sayılarda bölünebilme kurallarıyla ilgili problemler çözer.	1	1	0	100
Denklemler ve eşitsizlikler ile ilgili problemler çözer.	11	5	2	45
n çeşit nesne ile oluşturulabilecek r li dizilişlerin (permütasyonların) kaç farklı şekilde yapılabileceğini hesaplar.	1	0	0	0
Olasılık kavramı ile ilgili uygulamalar yapar.	1	1	0	100
Geometri	0	0	0	0
Üçgende Açılar	2	0	1	0
Dik Üçgen ve Pisagor Teoremi	1	0	1	0
Yamuk	1	1	0	100
Kare	2	0	1	0
Çokgenler	2	1	1	50
Prizmalar	2	1	0	50

	Soru	Doğru	Yanlış	Boş	Net	Başarı
Tarih-1	5	4	1	0	3,75	% 75
Coğrafya-1	5	3	2	0	2,50	% 50
Felsefe	5	3	2	0	2,50	% 50
Din Kült. ve Ahl. Bil.	5	3	2	0	2,50	% 50
Felsefe (Seçmeli)	5	0	0	5	0,00	% 0
TYT Sosyal	20	13	7	0	11,25	% 56
Cevap Anahtarı	B	CEEbBBDECADEBCAEDeACCCDABD				
Cevaplarınız		CEEaBdDaCaAaBbAEDEbBc				

	S	D	Y	B%
Tarih-1	0	0	0	0
İslamiyet öncesi dönemde Türklerin yaşadığı coğrafyalar ile hayat tarzları arasındaki ilişkiyi analiz eder.	1	1	0	100
Hz. Muhammed (s.a.v.) ve Dört Halife Dönemi'nde Müslümanların Arap Yarımadası ve çevresinde siyasi hâkimiyet kur	1	1	0	100
Büyük Selçuklu Devleti Dönemi'ndeki başlıca siyasi gelişmeleri Türk tarihi içerisindeki önemli bağlamında değerlendirir	1	1	0	100
Kuvayımilliyeh hareketinin oluşumundan Büyük Millet Meclisinin açılışına kadar olan süreçte meydana gelen gelişmeler	1	0	1	0
Çağdaşlaşan Türkiye'nin temeli olan Atatürk ilkelerini kavrar.	1	1	0	100
Coğrafya-1	0	0	0	0
Yerleşme Dokuları ve Tipleri	1	1	0	100
Haritalarda Temel Kavramlar	1	0	1	0
Nüfus Piramitleri	1	0	1	0
İklim Elemanları / Sıcaklık	1	1	0	100
Su Kaynakları	1	1	0	100
Felsefe	0	0	0	0
MÖ 6. Yüzyıl - MS 2. Yüzyıl Filozoflarının Felsefi Görüşleri	1	0	1	0
Bilgi Felsefesi	1	1	0	100
MS 2. Yüzyıl - MS 15. Yüzyıl Filozoflarının Felsefi Görüşleri	1	1	0	100
MS 2. Yüzyıl - MS 15. Yüzyıl Felsefesinin Düşünce ve Argümanları	1	0	1	0
Felsefi Düşünce	1	1	0	100
Din Kült. ve Ahl. Bil.	0	0	0	0
ALLAH İNSAN İLİŞKİSİ	2	2	0	100
Din ve İslam	2	0	2	0
HZ. MUHAMMED VE GENÇLİK	1	1	0	100

	Soru	Doğru	Yanlış	Boş	Net	Başarı
Fizik	7	6	1	0	5,75	% 82
Kimya	7	6	1	0	5,75	% 82
Biyoloji	6	5	1	0	4,75	% 79
TYT Fen	20	17	3	0	16,25	% 81
Cevap Anahtarı	B	CBAEBADADcABEACDDBCBE				
Cevaplarınız		CBAeBADADcDBeACDDBCcE				

	S	D	Y	B%
Fizik	0	0	0	0
Fiziksel Niceliklerin Sınıflandırılması	1	1	0	100
Düzensiz Doğrusal Hareket Kavramları	1	1	0	100
İş, Enerji ve Güç	1	1	0	100
Katı, Sıvı, Gaz Basıncı	1	0	1	0
Mıknatıslar ve Manyetik Alan	1	1	0	100
Ses Dalgaları	1	1	0	100
Küresel Aynalar	1	1	0	100
Kimya	0	0	0	0
Kimya Uygulamalarında İş Sağlığı ve Güvenliği	1	1	0	100
Katman Elektron Dağılımı ve Periyodik Tabloda Yer Bulma	1	1	0	100
Güçlü Etkileşimler / Kovalent Bağ	1	1	0	100
Maddenin Fiziksel Hâlleri	1	0	1	0
Kimyasal Hesaplamalar / Sınırlayıcı Bileşen Hesaplamaları	1	1	0	100
Ayırma ve Safaştırma Teknikleri	1	1	0	100
Asit ve Bazların Metallerle Tepkimeleri	1	1	0	100
Biyoloji	0	0	0	0
Karbohidratlar	1	1	0	100
Ekosistemde Madde ve Enerji Akışı	1	1	0	100
Farklı hücre türlerini karşılaştırır.	1	1	0	100
Mitotik evreyi açıklar ve bu evrede gerçekleşen olayları bilir.	1	1	0	100
Mantarlar	1	0	1	0
Soyağaçları (Otozomal)	1	1	0	100

AROMAT TYT 1



463,063

%

0,36

MANİSA / YUNUSEMRE
ÖZEL MANİSA KEP KİŞİSEL GELİŞİM KURSU

12A - 12045
SEMİH BULUT



1. Öğrenci

Sizin yeriniz
(24.)

Sonuncu Öğrenci

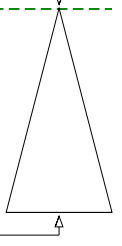

Soru Doğru Yanlış Boş Net

Şube Kurum İlçe İl Genel

Öğrenci Sıra No 5 6 11 12 24 % 0,36

Sınava Katılan Öğrenci Sayısı 113 358 935 1362 6609

		Soru	Doğru	Yanlış	Boş	Net	Başarı
TYT Türkçe		40	35	5	0	33,75	% 84
Cevap Anahtarı	A	ABBADBCBADDEABCADACBEDACAAEBDECAEDBEECEDE					
Cevaplarınız		ABBADBCBADeEABCbDACBEDACAAEBcEaAEDBEEaEde					

	S	D	Y	B%
Türkçe	0	0	0	0
Metne Sözcük Yerleştirme	1	1	0	100
Söz Öbeklerinde Anlam	1	1	0	100
Sözcükler Arası Anlam İlişkileri	1	1	0	100
Sözcükte Anlam	1	1	0	100
Cümleli Yorumlama ve Açıklama	2	2	0	100
Parçadaki Cümlelerin İçerik ve Özellikleri	1	1	0	100
Çekim Ekleri ve Türleri	1	1	0	100
Ad Söylü Sözcükler - Karma	1	1	0	100
Cümlelerin Öğeleri - Karma	1	1	0	100
Yazım Kuralları - Karma	1	0	1	0
Bitişik ve Ayrı Yazılan Kelimeler	1	1	0	100
Noktalama İşaretleri - Karma	1	1	0	100
Virgül	1	1	0	100
Paragrafı İkiye Ayırma	1	1	0	100
Cümlelerden Paragraf Oluşturma	1	0	1	0
Paragrafta Anlatım Akışını Bozan Cümle	1	1	0	100
Paragrafta Boş Bırakılan Yerleri Tamamlama	3	3	0	100
Paragrafın Yorumlanması	7	7	0	100
Paragrafta Yardımcı Düşünceler	6	5	1	83
Anlatım Teknikleri	1	0	1	0
Bir Paragrafa Bağlı Çoklu Sorular	6	5	1	83

		Soru	Doğru	Yanlış	Boş	Net	Başarı
Matematik-1		30	29	1	0	28,75	% 96
Geometri		10	10	0	0	10,00	% 100
TYT Matematik		40	39	1	0	38,75	% 97
Cevap Anahtarı	A	BCEBDBADAEEBDCADADEDDCABEDDEBDBACCCECBA					
Cevaplarınız		BCEBDBADAEEBDCADADEDDCABEDDEaDBACCCECBA					

	S	D	Y	B%
Matematik-1	0	0	0	0
Sayı kümelerini birbiriyle ilişkilendirir.	7	7	0	100
Üslü ifadeleri içeren denklemleri çözer.	1	1	0	100
Kökü ifadeleri içeren denklemleri çözer.	1	1	0	100
Birinci dereceden bir bilinmeyenli denklem ve eşitsizliklerin çözüm kümelerini bulur.	1	1	0	100
Mutlak değer içeren birinci dereceden bir bilinmeyenli denklem ve eşitsizliklerin çözüm kümelerini bulur.	1	1	0	100
Kümelerde birleşim, kesişim, fark, tümeleme işlemleri yardımıyla problemler çözer.	2	2	0	100
Fonksiyonlarla ilgili problemler çözer.	1	1	0	100
Bileşik önermeyi örneklerde açıklar; ve, veya, ya da bağlaçları ile kurulan bileşik önermelerin özelliklerini ve De Morgan'ın yasalarını açıklar.	1	1	0	100
Verileri merkezî eğilim ve yayılım ölçülerini hesaplayarak yorumlar.	1	1	0	100
Tam sayılarda bölünebilme kurallarıyla ilgili problemler çözer.	1	1	0	100
Denklemler ve eşitsizlikler ile ilgili problemler çözer.	11	11	0	100
n çeşit nesne ile oluşturulabilecek r li dizilişlerin (permütasyonların) kaç farklı şekilde yapılabileceğini hesaplar.	1	1	0	100
Olasılık kavramı ile ilgili uygulamalar yapar.	1	0	1	0
Geometri	0	0	0	0
Üçgende Açılar	2	2	0	100
Dik Üçgen ve Pisagor Teoremi	1	1	0	100
Yamuk	1	1	0	100
Kare	2	2	0	100
Çokgenler	2	2	0	100
Prizmalar	2	2	0	100

		Soru	Doğru	Yanlış	Boş	Net	Başarı
Tarih-1		5	3	2	0	2,50	% 50
Coğrafya-1		5	5	0	0	5,00	% 100
Felsefe		5	5	0	0	5,00	% 100
Din Kült. ve Ahl. Bil.		5	3	2	0	2,50	% 50
Felsefe (Seçmeli)		5	0	0	5	0,00	% 0
TYT Sosyal		20	16	4	0	15,00	% 75
Cevap Anahtarı	A	ECEBDBEACDBACEDAECCBDACD					
Cevaplarınız		ECE*cDBEACDBACEDbEbC					

	S	D	Y	B%
Tarih-1	0	0	0	0
İslamiyet öncesi dönemde Türklerin yaşadığı coğrafyalar ile hayat tarzları arasındaki ilişkiyi analiz eder.	1	1	0	100
Hz. Muhammed (s.a.v.) ve Dört Halife Dönemi'nde Müslümanların Arap Yarımadası ve çevresinde siyasi hâkimiyet kur	1	1	0	100
Büyük Selçuklu Devleti Dönemi'ndeki başlıca siyasi gelişmeleri Türk tarihi içerisindeki önemi bağlamında değerlendirir	1	1	0	100
Kuvayımilliye hareketinin oluşumundan Büyük Millet Meclisinin açılışına kadar olan süreçte meydana gelen gelişmeler	1	0	1	0
Çağdaşlaşan Türkiye'nin temeli olan Atatürk ilkelerini kavrar.	1	0	1	0
Coğrafya-1	0	0	0	0
Yerleşme Dokuları ve Tipleri	1	1	0	100
Haritalarda Temel Kavramlar	1	1	0	100
Nüfus Piramitleri	1	1	0	100
İklim Elemanları / Sıcaklık	1	1	0	100
Su Kaynakları	1	1	0	100
Felsefe	0	0	0	0
MÖ 6. Yüzyıl - MS 2. Yüzyıl Filozoflarının Felsefi Görüşleri	1	1	0	100
Bilgi Felsefesi	1	1	0	100
MS 2. Yüzyıl - MS 15. Yüzyıl Filozoflarının Felsefi Görüşleri	1	1	0	100
MS 2. Yüzyıl - MS 15. Yüzyıl Felsefesinin Düşünce ve Argümanları	1	1	0	100
Felsefi Düşünce	1	1	0	100
Din Kült. ve Ahl. Bil.	0	0	0	0
ALLAH İNSAN İLİŞKİSİ	2	2	0	100
Din ve İslam	2	0	2	0
HZ. MUHAMMED VE GENÇLİK	1	1	0	100

		Soru	Doğru	Yanlış	Boş	Net	Başarı
Fizik		7	7	0	0	7,00	% 100
Kimya		7	7	0	0	7,00	% 100
Biyoloji		6	6	0	0	6,00	% 100
TYT Fen		20	20	0	0	20,00	% 100
Cevap Anahtarı	A	BCAEABDADEABCADCBEBC					
Cevaplarınız		BCAEABDADEABCADCBEBC					

	S	D	Y	B%
Fizik	0	0	0	0
Fiziksel Niceliklerin Sınıflandırılması	1	1	0	100
Düzgün Doğrusal Hareket Kavramları	1	1	0	100
İş, Enerji ve Güç	1	1	0	100
Katı, Sıvı, Gaz Basıncı	1	1	0	100
Mıknatıslar ve Manyetik Alan	1	1	0	100
Ses Dalgaları	1	1	0	100
Küresel Aynalar	1	1	0	100
Kimya	0	0	0	0
Kimya Uygulamalarında İş Sağlığı ve Güvenliği	1	1	0	100
Katman Elektron Dağılımı ve Periyodik Tabloda Yer Bulma	1	1	0	100
Güçlü Etkileşimler / Kovalent Bağ	1	1	0	100
Maddenin Fiziksel Hâlleri	1	1	0	100
Kimyasal Hesaplamalar / Sınırlayıcı Bileşen Hesaplamaları	1	1	0	100
Ayırma ve Safaştırma Teknikleri	1	1	0	100
Asit ve Bazların Metallerle Tepkimeleri	1	1	0	100
Biyoloji	0	0	0	0
Karbohidratlar	1	1	0	100
Ekosistemde Madde ve Enerji Akışı	1	1	0	100
Farklı hücre türlerini karşılaştırır.	1	1	0	100
Mitotik evreyi açıklar ve bu evrede gerçekleşen olayları bilir.	1	1	0	100
Mantarlar	1	1	0	100
Soyağaçları (Otozomal)	1	1	0	100

AROMAT TYT 1



360,225 % 19,28

MANİSA / YUNUSEMRE
ÖZEL MANİSA KEP KİŞİSEL GELİŞİM KURSU

12A - 12105
ŞEVKET BOZKAYA

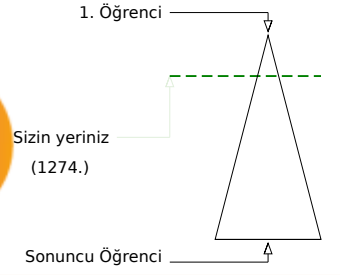
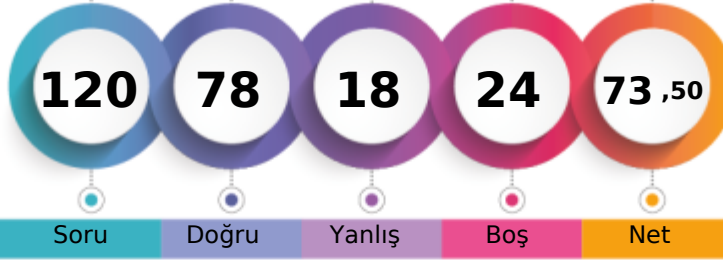

Şube	Kurum	İlçe	İl	Genel
Öğrenci Sıra No	54	117	247	286
Sınava Katılan Öğrenci Sayısı	113	358	935	1362
				1274 % 19,28
				6609

	Soru	Doğru	Yanlış	Boş	Net	Başarı
TYT Türkçe	40	34	6	0	32,50	% 81
Cevap Anahtarı	B	ABBACBDBDADEBACADCBDEACAADBECEADBEDEEC				
Cevaplarınız		ABeACaDBDADEBACADCBDCACAAcBECEADBEeEbEC				

	S	D	Y	B%
Türkçe	0	0	0	0
Metne Sözcük Yerleştirme	1	1	0	100
Söz Öbeklerinde Anlam	1	1	0	100
Sözcükler Arası Anlam İlişkileri	1	0	1	0
Sözcükte Anlam	1	1	0	100
Cümleyi Yorumlama ve Açıklama	2	1	1	50
Parçadaki Cümlelerin İçerik ve Özellikleri	1	1	0	100
Çekim Ekleri ve Türleri	1	1	0	100
Ad Sözcük Türleri - Karma	1	1	0	100
Cümlelerin Öğeleri - Karma	1	1	0	100
Yazım Kuralları - Karma	1	1	0	100
Bitişik ve Ayrı Yazılan Kelimeler	1	1	0	100
Noktalama İşaretleri - Karma	1	1	0	100
Virgül	1	1	0	100
Paragrafı İkiye Ayırma	1	1	0	100
Cümlelerden Paragraf Oluşturma	1	1	0	100
Paragrafta Anlatım Akışını Bozan Cümle	1	1	0	100
Paragrafta Boş Bırakılan Yerleri Tamamlama	3	3	0	100
Paragrafın Yorumlanması	7	6	1	86
Paragrafta Yardımcı Düşünceler	6	6	0	100
Anlatım Teknikleri	1	0	1	0
Bir Paragrafa Bağlı Çoklu Sorular	6	4	2	67

	Soru	Doğru	Yanlış	Boş	Net	Başarı
Matematik-1	30	16	4	10	15,00	% 50
Geometri	10	0	0	10	0,00	% 0
TYT Matematik	40	16	4	20	15,00	% 38
Cevap Anahtarı	B	CBEDBDBDEAEBCDCDADADDEECABDDDBDACECCCB				
Cevaplarınız		CBEC AB AEaCDC A D EcCa D c				

	S	D	Y	B%
Matematik-1	0	0	0	0
Sayı kümelerini birbirleriyle ilişkilendirir.	7	4	1	57
Üslü ifadeleri içeren denklemleri çözer.	1	1	0	100
Kökü ifadeleri içeren denklemleri çözer.	1	0	0	0
Birinci dereceden bir bilinmeyenli denklem ve eşitsizliklerin çözüm kümelerini bulur.	1	1	0	100
Mutlak değer içeren birinci dereceden bir bilinmeyenli denklem ve eşitsizliklerin çözüm kümelerini bulur.	1	1	0	100
Kümelerde birleşim, kesişim, fark, tümeleme işlemleri yardımıyla problemler çözer.	2	1	0	50
Fonksiyonlarla ilgili problemler çözer.	1	0	1	0
Bileşik önermeyi örneklerde açıklar; ve, veya, ya da bağlaçları ile kurulan bileşik önermelerin özelliklerini ve De Morgan'ın yasalarını açıklar.	1	1	0	100
Verileri merkezî eğilim ve yayılım ölçülerini hesaplayarak yorumlar.	1	1	0	100
Tam sayılarda bölünebilme kurallarıyla ilgili problemler çözer.	1	1	0	100
Denklemler ve eşitsizlikler ile ilgili problemler çözer.	11	5	1	45
n çeşit nesne ile oluşturulabilecek r li dizilişlerin (permütasyonların) kaç farklı şekilde yapılabileceğini hesaplar.	1	0	1	0
Olasılık kavramı ile ilgili uygulamalar yapar.	1	0	0	0
Geometri	0	0	0	0
Üçgende Açılar	2	0	0	0
Dik Üçgen ve Pisagor Teoremi	1	0	0	0
Yamuk	1	0	0	0
Kare	2	0	0	0
Çokgenler	2	0	0	0
Prizmalar	2	0	0	0

	Soru	Doğru	Yanlış	Boş	Net	Başarı
Tarih-1	5	4	1	0	3,75	% 75
Coğrafya-1	5	3	1	1	2,75	% 55
Felsefe	5	5	0	0	5,00	% 100
Din Küll. ve Ahl. Bil.	5	3	2	0	2,50	% 50
Felsefe (Seçmeli)	5	0	0	5	0,00	% 0
TYT Sosyal	20	15	4	1	14,00	% 70
Cevap Anahtarı	B	CEE BBBDECADEBCAEDEACCCDABD				
Cevaplarınız		CEE BceDE ADBCAEDEAbe				

	S	D	Y	B%
Tarih-1	0	0	0	0
İslamiyet öncesi dönemde Türklerin yaşadığı coğrafyalar ile hayat tarzları arasındaki ilişkiyi analiz eder.	1	1	0	100
Hz. Muhammed (s.a.v.) ve Dört Halife Dönemi'nde Müslümanların Arap Yarımadası ve çevresinde siyasi hâkimiyet kur	1	1	0	100
Büyük Selçuklu Devleti Dönemi'ndeki başlıca siyasi gelişmeleri Türk tarihi içerisindeki önemli bağlamlarda değerlendirir	1	1	0	100
Kuvayımilliyeh hareketinin oluşumundan Büyük Millet Meclisinin açılışına kadar olan süreçte meydana gelen gelişmeler	1	1	0	100
Çağdaşlaşan Türkiye'nin temeli olan Atatürk ilkelerini kavrar.	1	0	1	0
Coğrafya-1	0	0	0	0
Yerleşme Dokuları ve Tipleri	1	1	0	100
Haritalarda Temel Kavramlar	1	0	1	0
Nüfus Piramitleri	1	1	0	100
İklim Elemanları / Sıcaklık	1	1	0	100
Su Kaynakları	1	0	0	0
Felsefe	0	0	0	0
MÖ 6. Yüzyıl - MS 2. Yüzyıl Filozoflarının Felsefi Görüşleri	1	1	0	100
Bilgi Felsefesi	1	1	0	100
MS 2. Yüzyıl - MS 15. Yüzyıl Filozoflarının Felsefi Görüşleri	1	1	0	100
MS 2. Yüzyıl - MS 15. Yüzyıl Felsefesinin Düşünce ve Argümanları	1	1	0	100
Felsefi Düşünce	1	1	0	100
Din Küll. ve Ahl. Bil.	0	0	0	0
ALLAH İNSAN İLİŞKİSİ	2	2	0	100
Din ve İslam	2	1	1	50
HZ. MUHAMMED VE GENÇLİK	1	0	1	0

	Soru	Doğru	Yanlış	Boş	Net	Başarı
Fizik	7	5	1	1	4,75	% 68
Kimya	7	3	2	2	2,50	% 36
Biyoloji	6	5	1	0	4,75	% 79
TYT Fen	20	13	4	3	12,00	% 60
Cevap Anahtarı	B	CBAEBADADCBACBDCBCE				
Cevaplarınız		CBAeDBA AeCA cCaBCBE				

	S	D	Y	B%
Fizik	0	0	0	0
Fiziksel Niceliklerin Sınıflandırılması	1	1	0	100
Düzgün Doğrusal Hareket Kavramları	1	1	0	100
İş, Enerji ve Güç	1	1	0	100
Katı, Sıvı, Gaz Basıncı	1	0	1	0
Mıknatıslar ve Manyetik Alan	1	1	0	100
Ses Dalgaları	1	1	0	100
Küresel Aynalar	1	0	0	0
Kimya	0	0	0	0
Kimya Uygulamalarında İş Sağlığı ve Güvenliği	1	1	0	100
Katman Elektron Dağılımı ve Periyodik Tabloda Yer Bulma	1	1	0	100
Güçlü Etkileşimler / Kovalent Bağ	1	0	0	0
Maddenin Fiziksel Hâlleri	1	1	0	100
Kimyasal Hesaplamalar / Sınırlayıcı Bileşen Hesaplamaları	1	0	0	0
Ayırma ve Saffaştırma Teknikleri	1	1	0	100
Asit ve Bazların Metallerle Tepkimeleri	1	0	1	0
Biyoloji	0	0	0	0
Karbohidratlar	1	0	1	0
Ekosistemde Madde ve Enerji Akışı	1	1	0	100
Farklı hücre türlerini karşılaştırır.	1	1	0	100
Mitotik evreyi açıklar ve bu evrede gerçekleşen olayları bilir.	1	1	0	100
Mantarlar	1	1	0	100
Soyağaçları (Otozomal)	1	1	0	100

AROMAT TYT 1



344,143 % 24,13

MANİSA / YUNUSEMRE
ÖZEL MANİSA KEP KİŞİSEL GELİŞİM KURSU

12A - 12134
SİDDİK SUNGURTEKİN

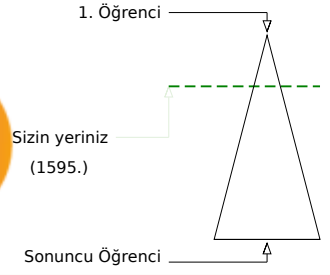
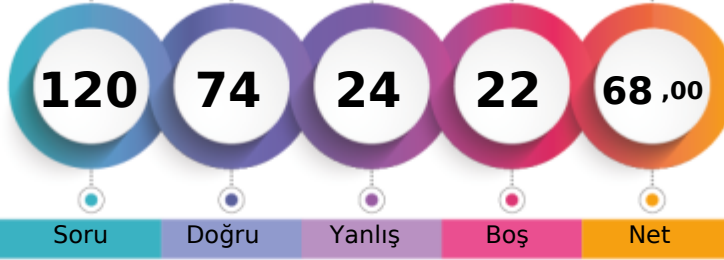

Şube	Kurum	İlçe	İl	Genel
Öğrenci Sıra No	63	144	304	361
Sınava Katılan Öğrenci Sayısı	113	358	935	1362
				1595 % 24,13
				6609

	Soru	Doğru	Yanlış	Boş	Net	Başarı
TYT Türkçe	40	31	9	0	28,75	% 72
Cevap Anahtarı	A ABBADBCBADDEABCADACBEDACAABDECAEDBEECDE					
Cevaplarınız	ABeADBCAbDeDeBCADACBcDaAdBcEcEEDBEECDb					

	S	D	Y	B%
Türkçe	0	0	0	0
Metne Sözcük Yerleştirme	1	1	0	100
Söz Öbeklerinde Anlam	1	1	0	100
Sözcükler Arası Anlam İlişkileri	1	0	1	0
Sözcükte Anlam	1	1	0	100
Cümleyi Yorumlama ve Açıklama	2	2	0	100
Parçadaki Cümlelerin İçerik ve Özellikleri	1	1	0	100
Çekim Ekleri ve Türleri	1	1	0	100
Ad Sözlü Sözcükler - Karma	1	1	0	100
Cümlelerin Ögeleri - Karma	1	0	1	0
Yazım Kuralları - Karma	1	1	0	100
Bitişik ve Ayrı Yazılan Kelimeler	1	1	0	100
Noktalama İşaretleri - Karma	1	0	1	0
Virgül	1	1	0	100
Paragrafı İkiye Ayırma	1	1	0	100
Cümlelerden Paragraf Oluşturma	1	1	0	100
Paragrafta Anlatım Akışını Bozan Cümle	1	1	0	100
Paragrafta Boş Bırakılan Yerleri Tamamlama	3	3	0	100
Paragrafın Yorumlanması	7	4	3	57
Paragrafta Yardımcı Düşünceler	6	5	1	83
Anlatım Teknikleri	1	0	1	0
Bir Paragrafa Bağlı Çoklu Sorular	6	5	1	83

	Soru	Doğru	Yanlış	Boş	Net	Başarı
Matematik-1	30	15	3	12	14,25	% 48
Geometri	10	2	0	8	2,00	% 20
TYT Matematik	40	17	3	20	16,25	% 41
Cevap Anahtarı	A BCEBDBADAEEBDCADADEDDCABEEDBDBACCCECCBA					
Cevaplarınız	BCE BbDAEE DCCA D cB dBD C					

	S	D	Y	B%
Matematik-1	0	0	0	0
Sayı kümelerini birbirleriyle ilişkilendirir.	7	6	0	86
Üslü ifadeleri içeren denklemleri çözer.	1	1	0	100
Kökü ifadeleri içeren denklemleri çözer.	1	0	0	0
Birinci dereceden bir bilinmeyenli denklem ve eşitsizliklerin çözüm kümelerini bulur.	1	1	0	100
Mutlak değer içeren birinci dereceden bir bilinmeyenli denklem ve eşitsizliklerin çözüm kümelerini bulur.	1	0	1	0
Kümelerde birleşim, kesişim, fark, tümeleme işlemleri yardımıyla problemler çözer.	2	1	0	50
Fonksiyonlarla ilgili problemler çözer.	1	0	0	0
Bileşik önermeyi örneklerde açıklar; ve, veya, ya da bağlaçları ile kurulan bileşik önermelerin özelliklerini ve De Morgan'ı	1	1	0	100
Verileri merkezî eğilim ve yayılım ölçülerini hesaplayarak yorumlar.	1	1	0	100
Tam sayılarda bölünebilme kurallarıyla ilgili problemler çözer.	1	1	0	100
Denklemler ve eşitsizlikler ile ilgili problemler çözer.	11	2	1	18
n çeşit nesne ile oluşturulabilecek r li dizilişlerin (permütasyonların) kaç farklı şekilde yapılabileceğini hesaplar.	1	0	1	0
Olasılık kavramı ile ilgili uygulamalar yapar.	1	1	0	100
Geometri	0	0	0	0
Üçgende Açılar	2	1	0	50
Dik Üçgen ve Pisagor Teoremi	1	0	0	0
Yamuk	1	1	0	100
Kare	2	0	0	0
Çokgenler	2	0	0	0
Prizmalar	2	0	0	0

	Soru	Doğru	Yanlış	Boş	Net	Başarı
Tarih-1	5	4	1	0	3,75	% 75
Coğrafya-1	5	2	3	0	1,25	% 25
Felsefe	5	3	2	0	2,50	% 50
Din Küll. ve Ahl. Bil.	5	3	2	0	2,50	% 50
Felsefe (Seçmeli)	5	0	0	5	0,00	% 0
TYT Sosyal	20	12	8	0	10,00	% 50
Cevap Anahtarı	A ECEBDBEACDBACEDAECCBDACD					
Cevaplarınız	ECEeBDeBAdDbEdEDAEBe					

	S	D	Y	B%
Tarih-1	0	0	0	0
İslamiyet öncesi dönemde Türklerin yaşadığı coğrafyalar ile hayat tarzları arasındaki ilişkiyi analiz eder.	1	1	0	100
Hz. Muhammed (s.a.v.) ve Dört Halife Dönemi'nde Müslümanların Arap Yarımadası ve çevresinde siyasi hâkimiyeti kur	1	1	0	100
Büyük Selçuklu Devleti Dönemi'ndeki başlıca siyasi gelişmeleri Türk tarihi içerisindeki önemi bağlamında değerlendirir	1	1	0	100
Kuvayımilliyeh hareketinin oluşumundan Büyük Millet Meclisinin açılışına kadar olan süreçte meydana gelen gelişmeler	1	0	1	0
Çağdaşlaşan Türkiye'nin temeli olan Atatürk ilkelerini kavrar.	1	1	0	100
Coğrafya-1	0	0	0	0
Yerleşme Dokuları ve Tipleri	1	1	0	100
Haritalarda Temel Kavramlar	1	0	1	0
Nüfus Piramitleri	1	0	1	0
İklim Elemanları / Sıcaklık	1	1	0	100
Su Kaynakları	1	0	1	0
Felsefe	0	0	0	0
MÖ 6. Yüzyıl - MS 2. Yüzyıl Filozoflarının Felsefi Görüşleri	1	1	0	100
Bilgi Felsefesi	1	1	0	100
MS 2. Yüzyıl - MS 15. Yüzyıl Filozoflarının Felsefi Görüşleri	1	0	1	0
MS 2. Yüzyıl - MS 15. Yüzyıl Felsefesinin Düşünce ve Argümanları	1	0	1	0
Felsefi Düşünce	1	1	0	100
Din Küll. ve Ahl. Bil.	0	0	0	0
ALLAH İNSAN İLİŞKİSİ	2	2	0	100
Din ve İslam	2	1	1	50
HZ. MUHAMMED VE GENÇLİK	1	0	1	0

	Soru	Doğru	Yanlış	Boş	Net	Başarı
Fizik	7	6	1	0	5,75	% 82
Kimya	7	4	2	1	3,50	% 50
Biyoloji	6	4	1	1	3,75	% 63
TYT Fen	20	14	4	2	13,00	% 65
Cevap Anahtarı	A BCAEABDADEABCADCBCEBC					
Cevaplarınız	BCAEABeADcA Cd CBECc					

	S	D	Y	B%
Fizik	0	0	0	0
Fiziksel Niceliklerin Sınıflandırılması	1	1	0	100
Düzgün Doğrusal Hareket Kavramları	1	1	0	100
İş, Enerji ve Güç	1	1	0	100
Katı, Sıvı, Gaz Basıncı	1	1	0	100
Mıknatıslar ve Manyetik Alan	1	1	0	100
Ses Dalgaları	1	1	0	100
Küresel Aynalar	1	0	1	0
Kimya	0	0	0	0
Kimya Uygulamalarında İş Sağlığı ve Güvenliği	1	1	0	100
Katman Elektron Dağılımı ve Periyodik Tabloda Yer Bulma	1	1	0	100
Güçlü Etkileşimler / Kovalent Bağ	1	0	1	0
Maddenin Fiziksel Hâlleri	1	1	0	100
Kimyasal Hesaplamalar / Sınırlayıcı Bileşen Hesaplamaları	1	0	0	0
Ayırma ve Saffaştırma Teknikleri	1	1	0	100
Asit ve Bazların Metallerle Tepkimeleri	1	0	1	0
Biyoloji	0	0	0	0
Karbohidratlar	1	0	0	0
Ekosistemde Madde ve Enerji Akışı	1	1	0	100
Farklı hücre türlerini karşılaştırır.	1	1	0	100
Mitotik evreyi açıklar ve bu evrede gerçekleşen olayları bilir.	1	1	0	100
Mantarlar	1	0	1	0
Soyağaçları (Otozomal)	1	1	0	100

AROMAT TYT 1



248,948 % 69,90

MANİSA / YUNUSEMRE
ÖZEL MANİSA KEP KİŞİSEL GELİŞİM KURSU12A - 12119
SUDE DİNÇ

1. Öğrenci

Sizin yeriniz
(4620.)

Sonuncu Öğrenci

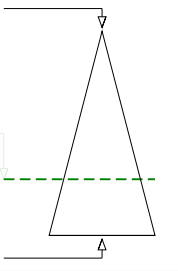

Soru Doğru Yanlış Boş Net

Şube Kurum İlçe İl Genel

Öğrenci Sıra No 106 306 745 1021 4620 % 69,90

Sınava Katılan Öğrenci Sayısı 113 358 935 1362 6609

	Soru	Doğru	Yanlış	Boş	Net	Başarı
TYT Türkçe	40	22	9	9	19,75	% 49
Cevap Anahtarı	B	ABBACBDBDADEBACADCBDEACAADBECEADBEDEEC				
Cevaplarınız		ABBA dBBb DcBACAcA	ACAAbBeD	EAD	DdEb	

Türkçe	S	D	Y	B%
Metne Sözcük Yerleştirme	1	1	0	100
Söz Öbeklerinde Anlam	1	1	0	100
Sözcükler Arası Anlam İlişkileri	1	1	0	100
Sözcükte Anlam	1	1	0	100
Cümleli Yorumlama ve Açıklama	2	1	1	50
Parçadaki Cümlelerin İçerik ve Özellikleri	1	0	0	0
Çekim Ekleri ve Türleri	1	1	0	100
Ad Sözlü Sözcükler - Karma	1	0	0	0
Cümlelerin Öğeleri - Karma	1	0	1	0
Yazım Kuralları - Karma	1	1	0	100
Bitişik ve Aynı Yazılan Kelimeler	1	0	1	0
Noktalama İşaretleri - Karma	1	1	0	100
Virgül	1	1	0	100
Paragrafı İkiye Ayırma	1	1	0	100
Cümlelerden Paragraf Oluşturma	1	1	0	100
Paragrafta Anlatım Akışını Bozan Cümle	1	0	1	0
Paragrafta Boş Bırakılan Yerleri Tamamlama	3	0	1	0
Paragrafın Yorumlanması	7	5	0	71
Paragrafta Yardımcı Düşünceler	6	4	1	67
Anlatım Teknikleri	1	0	1	0
Bir Paragrafa Bağlı Çoklu Sorular	6	2	2	33

	Soru	Doğru	Yanlış	Boş	Net	Başarı
Matematik-1	30	9	4	17	8,00	% 27
Geometri	10	0	0	10	0,00	% 0
TYT Matematik	40	9	4	27	8,00	% 20
Cevap Anahtarı	B	CBEDBDBDEAEBCDCDADADDEECABDDBEEDACECCAB				
Cevaplarınız		eB cB DEAE	Daa	b B		

Matematik-1	S	D	Y	B%
Sayı kümelerini birbiriyle ilişkilendirir.	7	4	2	57
Üslü ifadeleri içeren denklemleri çözer.	1	0	0	0
Kökü ifadeleri içeren denklemleri çözer.	1	1	0	100
Birinci dereceden bir bilinmeyenli denklem ve eşitsizliklerin çözüm kümelerini bulur.	1	0	0	0
Mutlak değer içeren birinci dereceden bir bilinmeyenli denklem ve eşitsizliklerin çözüm kümelerini bulur.	1	0	0	0
Kümelerde birleşim, kesişim, fark, tümeleme işlemleri yardımıyla problemler çözer.	2	1	1	50
Fonksiyonlarla ilgili problemler çözer.	1	0	0	0
Bileşik önermeyi örneklerde açıklar; ve, veya, ya da bağlaçları ile kurulan bileşik önermelerin özelliklerini ve De Morgan'ın kurallarıyla ilgili problemler çözer.	1	0	0	0
Verileri merkezî eğilim ve yayılım ölçülerini hesaplayarak yorumlar.	1	0	0	0
Tam sayılarda bölünebilme kurallarıyla ilgili problemler çözer.	1	1	0	100
Denklemler ve eşitsizlikler ile ilgili problemler çözer.	11	2	1	18
n çeşit nesne ile oluşturulabilecek r li dizilişlerin (permütasyonların) kaç farklı şekilde yapılabileceğini hesaplar.	1	0	0	0
Olasılık kavramı ile ilgili uygulamalar yapar.	1	0	0	0
Geometri	0	0	0	0
Üçgende Açılar	2	0	0	0
Dik Üçgen ve Pisagor Teoremi	1	0	0	0
Yamuk	1	0	0	0
Kare	2	0	0	0
Çokgenler	2	0	0	0
Prizmalar	2	0	0	0

	Soru	Doğru	Yanlış	Boş	Net	Başarı
Tarih-1	5	1	1	3	0,75	% 15
Coğrafya-1	5	3	0	2	3,00	% 60
Felsefe	5	2	0	3	2,00	% 40
Din Küll. ve Ahl. Bil.	5	2	1	2	1,75	% 35
Felsefe (Seçmeli)	5	0	0	5	0,00	% 0
TYT Sosyal	20	8	2	10	7,50	% 38
Cevap Anahtarı	B	CEEBBDECADEBCAEDAEACCCDABD				
Cevaplarınız		dE DE ADB	eCC			

Tarih-1	S	D	Y	B%
İslamiyet öncesi dönemde Türklerin yaşadığı coğrafyalar ile hayat tarzları arasındaki ilişkiyi analiz eder.	1	0	1	0
Hz. Muhammed (s.a.v.) ve Dört Halife Dönemi'nde Müslümanların Arap Yarımadası ve çevresinde siyasi hâkimiyet kur	1	0	0	0
Büyük Selçuklu Devleti Dönemi'ndeki başlıca siyasi gelişmeleri Türk tarihi içerisindeki önemi bağlamında değerlendirir	1	1	0	100
Kuvayımilliyeh hareketinin oluşumundan Büyük Millet Meclisinin açılışına kadar olan süreçte meydana gelen gelişmeler	1	0	0	0
Çağdaşlaşan Türkiye'nin temeli olan Atatürk ilkelerini kavrar.	1	0	0	0
Coğrafya-1	0	0	0	0
Yerleşme Dokuları ve Tipleri	1	1	0	100
Haritalarda Temel Kavramlar	1	0	0	0
Nüfus Piramitleri	1	1	0	100
İklim Elemanları / Sıcaklık	1	1	0	100
Su Kaynakları	1	0	0	0
Felsefe	0	0	0	0
MÖ 6. Yüzyıl - MS 2. Yüzyıl Filozoflarının Felsefi Görüşleri	1	1	0	100
Bilgi Felsefesi	1	1	0	100
MS 2. Yüzyıl - MS 15. Yüzyıl Filozoflarının Felsefi Görüşleri	1	0	0	0
MS 2. Yüzyıl - MS 15. Yüzyıl Felsefesinin Düşünce ve Argümanları	1	0	0	0
Felsefi Düşünce	1	0	0	0
Din Küll. ve Ahl. Bil.	0	0	0	0
ALLAH İNSAN İLİŞKİSİ	2	0	0	0
Din ve İslam	2	1	1	50
HZ. MUHAMMED VE GENÇLİK	1	1	0	100

	Soru	Doğru	Yanlış	Boş	Net	Başarı
Fizik	7	0	2	5	-0,50	% 0
Kimya	7	2	0	5	2,00	% 29
Biyoloji	6	0	2	4	-0,50	% 0
TYT Fen	20	2	4	14	1,00	% 5
Cevap Anahtarı	B	CBAEBADADCBABEACDBCBE				
Cevaplarınız		b d A	Aa d			

Fizik	S	D	Y	B%
Fiziksel Niceliklerin Sınıflandırılması	1	0	0	0
Düzgün Doğrusal Hareket Kavramları	1	0	1	0
İş, Enerji ve Güç	1	0	0	0
Katı, Sıvı, Gaz Basıncı	1	0	1	0
Mıknatıslar ve Manyetik Alan	1	0	0	0
Ses Dalgaları	1	0	0	0
Küresel Aynalar	1	0	0	0
Kimya	0	0	0	0
Kimya Uygulamalarında İş Sağlığı ve Güvenliği	1	1	0	100
Katman Elektron Dağılımı ve Periyodik Tabloda Yer Bulma	1	0	0	0
Güçlü Etkileşimler / Kovalent Bağ	1	0	0	0
Maddenin Fiziksel Hâlleri	1	0	0	0
Kimyasal Hesaplamalar / Sınırlayıcı Bileşen Hesaplamaları	1	0	0	0
Ayırma ve Saffaştırma Teknikleri	1	0	0	0
Asit ve Bazların Metallerle Tepkimeleri	1	1	0	100
Biyoloji	0	0	0	0
Karbohidratlar	1	0	0	0
Ekosistemde Madde ve Enerji Akışı	1	0	1	0
Farklı hücre türlerini karşılaştırır.	1	0	1	0
Mitotik evreyi açıklar ve bu evrede gerçekleşen olayları bilir.	1	0	0	0
Mantarlar	1	0	0	0
Soyağaçları (Otozomal)	1	0	0	0

AROMAT TYT 1

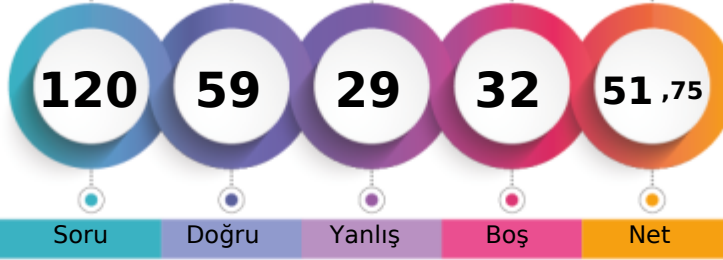

295,370 % 45,20

MANİSA / YUNUSEMRE
ÖZEL MANİSA KEP KİŞİSEL GELİŞİM KURSU12A - 12354
TUNA AKI

1. Öğrenci

Sizin yeriniz
(2987.)

Sonuncu Öğrenci

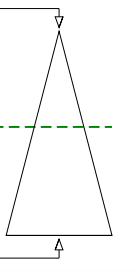

Soru Doğru Yanlış Boş Net

Şube Kurum İlçe İl Genel

Öğrenci Sıra No 92 229 512 657 2987 % 45,20

Sınava Katılan Öğrenci Sayısı 113 358 935 1362 6609

	Soru	Doğru	Yanlış	Boş	Net	Başarı
TYT Türkçe	40	28	10	2	25,50	% 64
Cevap Anahtarı	B	ABBACBDBDADEBACADCBDEACAADBECEADBEDEEC				
Cevaplarınız		cBBACdDB Ac BAbAeCABDEcdAADBEcdCEADaEbEEC				

	S	D	Y	B%
Türkçe	0	0	0	0
Metne Sözcük Yerleştirme	1	1	0	100
Söz Öbeklerinde Anlam	1	1	0	100
Sözcükler Arası Anlam İlişkileri	1	1	0	100
Sözcükte Anlam	1	0	1	0
Cümleli Yorumlama ve Açıklama	2	1	1	50
Parçadaki Cümlelerin İçerik ve Özellikleri	1	1	0	100
Çekim Ekleri ve Türleri	1	1	0	100
Ad Sözlü Sözcükler - Karma	1	1	0	100
Cümlelerin Ögeleri - Karma	1	0	0	0
Yazım Kuralları - Karma	1	0	1	0
Bitişik ve Ayrı Yazılan Kelimeler	1	0	0	0
Noktalama İşaretleri - Karma	1	1	0	100
Virgül	1	1	0	100
Paragrafı İkiye Ayırma	1	0	1	0
Cümlelerden Paragraf Oluşturma	1	1	0	100
Paragrafta Anlatım Akışını Bozan Cümle	1	0	1	0
Paragrafta Boş Bırakılan Yerleri Tamamlama	3	3	0	100
Paragrafın Yorumlanması	7	5	2	71
Paragrafta Yardımcı Düşünceler	6	5	1	83
Anlatım Teknikleri	1	1	0	100
Bir Paragrafa Bağlı Çoklu Sorular	6	4	2	67

	Soru	Doğru	Yanlış	Boş	Net	Başarı
Matematik-1	30	7	5	18	5,75	% 19
Geometri	10	3	2	5	2,50	% 25
TYT Matematik	40	10	7	23	8,25	% 21
Cevap Anahtarı	B	CBEDBDBDEAEBCDCDADADDEECABDDDBEDDACECCCB				
Cevaplarınız		CBECBd cEeEa E Dd Ca A				

	S	D	Y	B%
Matematik-1	0	0	0	0
Sayı kümelerini birbiriyle ilişkilendirir.	7	3	3	43
Üslü ifadeleri içeren denklemleri çözer.	1	1	0	100
Kökü ifadeleri içeren denklemleri çözer.	1	1	0	100
Birinci dereceden bir bilinmeyenli denklem ve eşitsizliklerin çözüm kümelerini bulur.	1	0	0	0
Mutlak değer içeren birinci dereceden bir bilinmeyenli denklem ve eşitsizliklerin çözüm kümelerini bulur.	1	0	1	0
Kümelerde birleşim, kesişim, fark, tümeleme işlemleri yardımıyla problemler çözer.	2	1	0	50
Fonksiyonlarla ilgili problemler çözer.	1	0	1	0
Bileşik önermeyi örneklerde açıklar; ve, veya, ya da bağlaçları ile kurulan bileşik önermelerin özelliklerini ve De Morgan'ın kurallarıyla ilgili problemler çözer.	1	0	0	0
Verileri merkezli eğilim ve yayılım ölçülerini hesaplayarak yorumlar.	1	0	0	0
Tam sayılarda bölünebilme kurallarıyla ilgili problemler çözer.	1	0	0	0
Denklemler ve eşitsizlikler ile ilgili problemler çözer.	11	1	0	9
n çeşit nesne ile oluşturulabilecek r li dizilişlerin (permütasyonların) kaç farklı şekilde yapılabileceğini hesaplar.	1	0	0	0
Olasılık kavramı ile ilgili uygulamalar yapar.	1	0	0	0
Geometri	0	0	0	0
Üçgende Açılar	2	1	0	50
Dik Üçgen ve Pisagor Teoremi	1	0	1	0
Yamuk	1	1	0	100
Kare	2	0	0	0
Çokgenler	2	0	1	0
Prizmalar	2	1	0	50

	Soru	Doğru	Yanlış	Boş	Net	Başarı
Tarih-1	5	2	3	0	1,25	% 25
Coğrafya-1	5	2	2	1	1,50	% 30
Felsefe	5	3	1	1	2,75	% 55
Din Küll. ve Ahl. Bil.	5	3	2	0	2,50	% 50
Felsefe (Seçmeli)	5	0	0	5	0,00	% 0
TYT Sosyal	20	10	8	2	8,00	% 40
Cevap Anahtarı	B	CEE BBBDECAEDBCAEDEACCCDABD				
Cevaplarınız		CEdAc DaCeDBCe DEebC				

	S	D	Y	B%
Tarih-1	0	0	0	0
İslamiyet öncesi dönemde Türklerin yaşadığı coğrafyalar ile hayat tarzları arasındaki ilişkiyi analiz eder.	1	1	0	100
Hz. Muhammed (s.a.v.) ve Dört Halife Dönemi'nde Müslümanların Arap Yarımadası ve çevresinde siyasi hâkimiyet kur	1	1	0	100
Büyük Selçuklu Devleti Dönemi'ndeki başlıca siyasi gelişmeleri Türk tarihi içerisindeki önemli bağlamında değerlendirir	1	0	1	0
Kuvayımilliye hareketinin oluşumundan Büyük Millet Meclisinin açılışına kadar olan süreçte meydana gelen gelişmeler	1	0	1	0
Çağdaşlaşan Türkiye'nin temeli olan Atatürk ilkelerini kavrar.	1	0	1	0
Coğrafya-1	0	0	0	0
Yerleşme Dokuları ve Tipleri	1	1	0	100
Haritalarda Temel Kavramlar	1	0	0	0
Nüfus Piramitleri	1	0	1	0
İklim Elemanları / Sıcaklık	1	0	1	0
Su Kaynakları	1	1	0	100
Felsefe	0	0	0	0
MÖ 6. Yüzyıl - MS 2. Yüzyıl Filozoflarının Felsefi Görüşleri	1	1	0	100
Bilgi Felsefesi	1	1	0	100
MS 2. Yüzyıl - MS 15. Yüzyıl Filozoflarının Felsefi Görüşleri	1	0	1	0
MS 2. Yüzyıl - MS 15. Yüzyıl Felsefesinin Düşünce ve Argümanları	1	1	0	100
Felsefi Düşünce	1	0	0	0
Din Küll. ve Ahl. Bil.	0	0	0	0
ALLAH İNSAN İLİŞKİSİ	2	2	0	100
Din ve İslam	2	0	2	0
HZ. MUHAMMED VE GENÇLİK	1	1	0	100

	Soru	Doğru	Yanlış	Boş	Net	Başarı
Fizik	7	6	1	0	5,75	% 82
Kimya	7	3	1	3	2,75	% 39
Biyoloji	6	2	2	2	1,50	% 25
TYT Fen	20	11	4	5	10,00	% 50
Cevap Anahtarı	B	CBAEBADADCBACBDCBCE				
Cevaplarınız		CBAaBADADeA CbaC				

	S	D	Y	B%
Fizik	0	0	0	0
Fiziksel Niceliklerin Sınıflandırılması	1	1	0	100
Düzensiz Doğrusal Hareket Kavramları	1	1	0	100
İş, Enerji ve Güç	1	1	0	100
Katı, Sıvı, Gaz Basıncı	1	0	1	0
Mıknatıslar ve Manyetik Alan	1	1	0	100
Ses Dalgaları	1	1	0	100
Küresel Aynalar	1	1	0	100
Kimya	0	0	0	0
Kimya Uygulamalarında İş Sağlığı ve Güvenliği	1	1	0	100
Katman Elektron Dağılımı ve Periyodik Tabloda Yer Bulma	1	1	0	100
Güçlü Etkileşimler / Kovalent Bağ	1	0	0	0
Maddenin Fiziksel Hâlleri	1	1	0	100
Kimyasal Hesaplamalar / Sınırlayıcı Bileşen Hesaplamaları	1	0	0	0
Ayırma ve Saffaştırma Teknikleri	1	0	1	0
Asit ve Bazların Metallerle Tepkimeleri	1	0	0	0
Biyoloji	0	0	0	0
Karbohidratlar	1	0	1	0
Ekosistemde Madde ve Enerji Akışı	1	1	0	100
Farklı hücre türlerini karşılaştırır.	1	0	1	0
Mitotik evreyi açıklar ve bu evrede gerçekleşen olayları bilir.	1	0	0	0
Mantarlar	1	0	0	0
Soyağaçları (Otozomal)	1	1	0	100

AROMAT TYT 1



410,550

%

5,96

MANİSA / YUNUSEMRE
ÖZEL MANİSA KEP KİŞİSEL GELİŞİM KURSU

12A - 12126
ULAŞ KUKUL

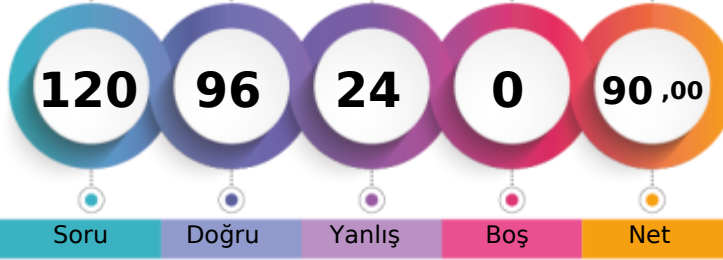

1. Öğrenci

Sizin yeriniz
(394.)

Sonuncu Öğrenci

Soru

Doğru

Yanlış

Boş

Net

Şube

Kurum

İlçe

İl

Genel

Öğrenci Sıra No

22

39

80

91

394

% 5,96

Sınava Katılan Öğrenci Sayısı

113

358

935

1362

6609

		Soru	Doğru	Yanlış	Boş	Net	Başarı
TYT Türkçe		40	32	8	0	30,00	% 75
Cevap Anahtarı	A	ABBADBCBADDEAABCADACBEDACAAEBDECAEDBEECEDE					
Cevaplarınız		ABBADBCBAbcEdBbADACBEDECAAEbEcEeAEDBEEeDE					

	S	D	Y	B%
Türkçe	0	0	0	0
Metne Sözcük Yerleştirme	1	1	0	100
Söz Öbeklerinde Anlam	1	1	0	100
Sözcükler Arası Anlam İlişkileri	1	1	0	100
Sözcükte Anlam	1	1	0	100
Cümleyi Yorumlama ve Açıklama	2	2	0	100
Parçadaki Cümlelerin İçerik ve Özellikleri	1	1	0	100
Çekim Ekleri ve Türleri	1	1	0	100
Ad Söylü Sözcükler - Karma	1	1	0	100
Cümlelerin Ögeleri - Karma	1	0	1	0
Yazım Kuralları - Karma	1	0	1	0
Bitişik ve Ayrı Yazılan Kelimeler	1	1	0	100
Noktalama İşaretleri - Karma	1	0	1	0
Virgül	1	1	0	100
Paragrafı İkiye Ayırma	1	0	1	0
Cümlelerden Paragraf Oluşturma	1	1	0	100
Paragrafta Anlatım Akışını Bozan Cümle	1	1	0	100
Paragrafta Boş Bırakılan Yerleri Tamamlama	3	3	0	100
Paragrafın Yorumlanması	7	6	1	86
Paragrafta Yardımcı Düşünceler	6	5	1	83
Anlatım Teknikleri	1	0	1	0
Bir Paragrafa Bağlı Çoklu Sorular	6	5	1	83

		Soru	Doğru	Yanlış	Boş	Net	Başarı
Matematik-1		30	27	3	0	26,25	% 88
Geometri		10	10	0	0	10,00	% 100
TYT Matematik		40	37	3	0	36,25	% 91
Cevap Anahtarı	A	BCEBDBADAEEBDCADADdEDDCABEDDEBDBACCCECBA					
Cevaplarınız		BCEBDBADAEEBDCADADdEDDBABEDDEaDBACCCECBA					

	S	D	Y	B%
Matematik-1	0	0	0	0
Sayı kümelerini birbiriyle ilişkilendirir.	7	7	0	100
Üslü ifadeleri içeren denklemleri çözer.	1	1	0	100
Kökü ifadeleri içeren denklemleri çözer.	1	1	0	100
Birinci dereceden bir bilinmeyenli denklem ve eşitsizliklerin çözüm kümelerini bulur.	1	1	0	100
Mutlak değer içeren birinci dereceden bir bilinmeyenli denklem ve eşitsizliklerin çözüm kümelerini bulur.	1	1	0	100
Kümelerde birleşim, kesişim, fark, tümeleme işlemleri yardımıyla problemler çözer.	2	2	0	100
Fonksiyonlarla ilgili problemler çözer.	1	1	0	100
Bileşik önermeyi örneklerde açıklar; ve, veya, ya da bağlaçları ile kurulan bileşik önermelerin özelliklerini ve De Morgan'ı	1	1	0	100
Verileri merkezi eğilim ve yayılım ölçülerini hesaplayarak yorumlar.	1	1	0	100
Tam sayılarda bölünebilme kurallarıyla ilgili problemler çözer.	1	1	0	100
Denklemler ve eşitsizlikler ile ilgili problemler çözer.	11	9	2	82
n çeşit nesne ile oluşturulabilecek r li dizilişlerin (permutasyonların) kaç farklı şekilde yapılabileceğini hesaplar.	1	1	0	100
Olasılık kavramı ile ilgili uygulamalar yapar.	1	0	1	0
Geometri	0	0	0	0
Üçgende Açılar	2	2	0	100
Dik Üçgen ve Pisagor Teoremi	1	1	0	100
Yamuk	1	1	0	100
Kare	2	2	0	100
Çokgenler	2	2	0	100
Prizmalar	2	2	0	100

		Soru	Doğru	Yanlış	Boş	Net	Başarı
Tarih-1		5	3	2	0	2,50	% 50
Coğrafya-1		5	3	2	0	2,50	% 50
Felsefe		5	2	3	0	1,25	% 25
Din Kült. ve Ahl. Bil.		5	2	3	0	1,25	% 25
Felsefe (Seçmeli)		5	0	0	5	0,00	% 0
TYT Sosyal		20	10	10	0	7,50	% 38
Cevap Anahtarı	A	ECEBDBEACDBACEDAECCBDACD					
Cevaplarınız		ECEacDeEAeAebEdbEbe					

	S	D	Y	B%
Tarih-1	0	0	0	0
İslamiyet öncesi dönemde Türklerin yaşadığı coğrafyalar ile hayat tarzları arasındaki ilişkiyi analiz eder.	1	1	0	100
Hz. Muhammed (s.a.v.) ve Dört Halife Dönemi'nde Müslümanların Arap Yarımadası ve çevresinde siyasi hâkimiyet kur	1	1	0	100
Büyük Selçuklu Devleti Dönemi'ndeki başlıca siyasi gelişmeleri Türk tarihi içerisindeki önemi bağlamında değerlendirir	1	1	0	100
Kuvayımilliyeh hareketinin oluşumundan Büyük Millet Meclisinin açılışına kadar olan süreçte meydana gelen gelişmeler	1	0	1	0
Çağdaşlaşan Türkiye'nin temeli olan Atatürk ilkelerini kavrar.	1	0	1	0
Coğrafya-1	0	0	0	0
Yerleşme Dokuları ve Tipleri	1	1	0	100
Haritalarda Temel Kavramlar	1	0	1	0
Nüfus Piramitleri	1	1	0	100
İklim Elemanları / Sıcaklık	1	1	0	100
Su Kaynakları	1	0	1	0
Felsefe	0	0	0	0
MÖ 6. Yüzyıl - MS 2. Yüzyıl Filozoflarının Felsefi Görüşleri	1	0	1	0
Bilgi Felsefesi	1	1	0	100
MS 2. Yüzyıl - MS 15. Yüzyıl Filozoflarının Felsefi Görüşleri	1	0	1	0
MS 2. Yüzyıl - MS 15. Yüzyıl Felsefesinin Düşünce ve Argümanları	1	0	1	0
Felsefi Düşünce	1	1	0	100
Din Kült. ve Ahl. Bil.	0	0	0	0
ALLAH İNSAN İLİŞKİSİ	2	2	0	100
Din ve İslam	2	0	2	0
HZ. MUHAMMED VE GENÇLİK	1	0	1	0

		Soru	Doğru	Yanlış	Boş	Net	Başarı
Fizik		7	7	0	0	7,00	% 100
Kimya		7	5	2	0	4,50	% 64
Biyoloji		6	5	1	0	4,75	% 79
TYT Fen		20	17	3	0	16,25	% 81
Cevap Anahtarı	A	BCAEABDADAEBACADCBEBEC					
Cevaplarınız		BCAEABDADcABCcACBEBEC					

	S	D	Y	B%
Fizik	0	0	0	0
Fiziksel Niceliklerin Sınıflandırılması	1	1	0	100
Düzgün Doğrusal Hareket Kavramları	1	1	0	100
İş, Enerji ve Güç	1	1	0	100
Katı, Sıvı, Gaz Basıncı	1	1	0	100
Mıknatıslar ve Manyetik Alan	1	1	0	100
Ses Dalgaları	1	1	0	100
Küresel Aynalar	1	1	0	100
Kimya	0	0	0	0
Kimya Uygulamalarında İş Sağlığı ve Güvenliği	1	1	0	100
Katman Elektron Dağılımı ve Periyodik Tabloda Yer Bulma	1	1	0	100
Güçlü Etkileşimler / Kovalent Bağ	1	0	1	0
Maddenin Fiziksel Hâlleri	1	1	0	100
Kimyasal Hesaplamalar / Sınırlayıcı Bileşen Hesaplamaları	1	1	0	100
Ayırma ve Saffaştırma Teknikleri	1	1	0	100
Asit ve Bazların Metallerle Tepkimeleri	1	0	1	0
Biyoloji	0	0	0	0
Karbohidratlar	1	0	1	0
Ekosistemde Madde ve Enerji Akışı	1	1	0	100
Farklı hücre türlerini karşılaştırır.	1	1	0	100
Mitotik evreyi açıklar ve bu evrede gerçekleşen olayları bilir.	1	1	0	100
Mantarlar	1	1	0	100
Soyağaçları (Otozomal)	1	1	0	100

AROMAT TYT 1

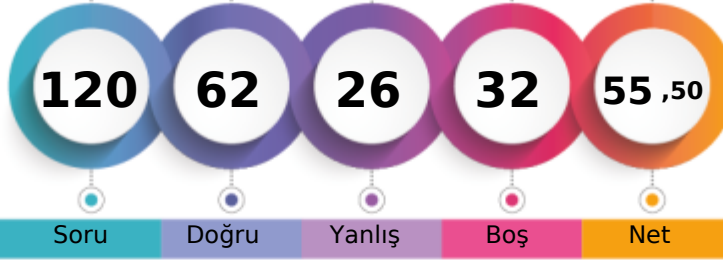

306,935 % 39,84

MANİSA / YUNUSEMRE
ÖZEL MANİSA KEP KİŞİSEL GELİŞİM KURSU12A - 12191
ÜLKÜ EDA ONAR

1. Öğrenci

Sizin yeriniz
(2633.)

Sonuncu Öğrenci

Soru Doğru Yanlış Boş Net

Şube Kurum İlçe İl Genel

Öğrenci Sıra No 88 211 466 590 2633 % 39,84

Sınava Katılan Öğrenci Sayısı 113 358 935 1362 6609

	Soru	Doğru	Yanlış	Boş	Net	Başarı
TYT Türkçe	40	27	10	3	24,50	% 61
Cevap Anahtarı	B	ABBACBDBDADEBACADCBACDEACAADBECEADBEDEEC				
Cevaplarınız		ABeACBDBbAcEBACADC BacACAACBE EecBEaEEb				

	S	D	Y	B%
Türkçe	0	0	0	0
Metne Sözcük Yerleştirme	1	1	0	100
Söz Öbeklerinde Anlam	1	1	0	100
Sözcükler Arası Anlam İlişkileri	1	0	1	0
Sözcükte Anlam	1	1	0	100
Cümleyi Yorumlama ve Açıklama	2	2	0	100
Parçadaki Cümlelerin İçerik ve Özellikleri	1	1	0	100
Çekim Ekleri ve Türleri	1	1	0	100
Ad Sözlü Sözcükler - Karma	1	1	0	100
Cümlelerin Ögeleri - Karma	1	0	1	0
Yazım Kuralları - Karma	1	0	1	0
Bitişik ve Ayrı Yazılan Kelimeler	1	1	0	100
Noktalama İşaretleri - Karma	1	1	0	100
Virgül	1	1	0	100
Paragrafı İkiye Ayırma	1	1	0	100
Cümlelerden Paragraf Oluşturma	1	1	0	100
Paragrafta Anlatım Akışını Bozan Cümle	1	1	0	100
Paragrafta Boş Bırakılan Yerleri Tamamlama	3	2	0	67
Paragrafın Yorumlanması	7	5	2	71
Paragrafta Yardımcı Düşünceler	6	2	2	33
Anlatım Teknikleri	1	0	1	0
Bir Paragrafa Bağlı Çoklu Sorular	6	4	2	67

	Soru	Doğru	Yanlış	Boş	Net	Başarı
Matematik-1	30	9	3	18	8,25	% 28
Geometri	10	1	2	7	0,50	% 5
TYT Matematik	40	10	5	25	8,75	% 22
Cevap Anahtarı	B	CBEDBDBDEAEBCDCDADADDEECABDDDBDACECCCB				
Cevaplarınız		CcEc BD Ab CDCD			bdC	

	S	D	Y	B%
Matematik-1	0	0	0	0
Sayı kümelerini birbiriyle ilişkilendirir.	7	4	2	57
Üslü ifadeleri içeren denklemleri çözer.	1	1	0	100
Kökü ifadeleri içeren denklemleri çözer.	1	0	0	0
Birinci dereceden bir bilinmeyenli denklem ve eşitsizliklerin çözüm kümelerini bulur.	1	1	0	100
Mutlak değer içeren birinci dereceden bir bilinmeyenli denklem ve eşitsizliklerin çözüm kümelerini bulur.	1	0	0	0
Kümelerde birleşim, kesişim, fark, tümeleme işlemleri yardımıyla problemler çözer.	2	0	1	0
Fonksiyonlarla ilgili problemler çözer.	1	0	0	0
Bileşik önermeyi örneklerde açıklar; ve, veya, ya da bağlaçları ile kurulan bileşik önermelerin özelliklerini ve De Morgan'ı	1	1	0	100
Verileri merkezî eğilim ve yayılım ölçülerini hesaplayarak yorumlar.	1	1	0	100
Tam sayılarda bölünebilme kurallarıyla ilgili problemler çözer.	1	0	0	0
Denklemler ve eşitsizlikler ile ilgili problemler çözer.	11	1	0	9
n çeşit nesne ile oluşturulabilecek r li dizilişlerin (permütasyonların) kaç farklı şekilde yapılabileceğini hesaplar.	1	0	0	0
Olasılık kavramı ile ilgili uygulamalar yapar.	1	0	0	0
Geometri	0	0	0	0
Üçgende Açılar	2	0	1	0
Dik Üçgen ve Pisagor Teoremi	1	0	1	0
Yamuk	1	0	0	0
Kare	2	1	0	50
Çokgenler	2	0	0	0
Prizmalar	2	0	0	0

	Soru	Doğru	Yanlış	Boş	Net	Başarı
Tarih-1	5	1	2	2	0,50	% 10
Coğrafya-1	5	3	1	1	2,75	% 55
Felsefe	5	4	1	0	3,75	% 75
Din Küll. ve Ahl. Bil.	5	3	2	0	2,50	% 50
Felsefe (Seçmeli)	5	0	0	5	0,00	% 0
TYT Sosyal	20	11	6	3	9,50	% 48
Cevap Anahtarı	B	CEEBBDECAEDBCAEDAEACCCDABD				
Cevaplarınız		e b BcDE ADaCAEDEAbe				

	S	D	Y	B%
Tarih-1	0	0	0	0
İslamiyet öncesi dönemde Türklerin yaşadığı coğrafyalar ile hayat tarzları arasındaki ilişkiyi analiz eder.	1	0	0	0
Hz. Muhammed (s.a.v.) ve Dört Halife Dönemi'nde Müslümanların Arap Yarımadası ve çevresinde siyasi hâkimiyet kur	1	0	1	0
Büyük Selçuklu Devleti Dönemi'ndeki başlıca siyasi gelişmeleri Türk tarihi içerisindeki önemi bağlamında değerlendirir	1	0	0	0
Kuvayımilliyeh hareketinin oluşumundan Büyük Millet Meclisinin açılışına kadar olan süreçte meydana gelen gelişmeler	1	0	0	0
Çağdaşlaşan Türkiye'nin temeli olan Atatürk ilkelerini kavrar.	1	1	0	100
Coğrafya-1	0	0	0	0
Yerleşme Dokuları ve Tipleri	1	1	0	100
Haritalarda Temel Kavramlar	1	0	1	0
Nüfus Piramitleri	1	1	0	100
İklim Elemanları / Sıcaklık	1	1	0	100
Su Kaynakları	1	0	0	0
Felsefe	0	0	0	0
MÖ 6. Yüzyıl - MS 2. Yüzyıl Filozoflarının Felsefi Görüşleri	1	1	0	100
Bilgi Felsefesi	1	0	1	0
MS 2. Yüzyıl - MS 15. Yüzyıl Filozoflarının Felsefi Görüşleri	1	1	0	100
MS 2. Yüzyıl - MS 15. Yüzyıl Felsefesinin Düşünce ve Argümanları	1	1	0	100
Felsefi Düşünce	1	1	0	100
Din Küll. ve Ahl. Bil.	0	0	0	0
ALLAH İNSAN İLİŞKİSİ	2	2	0	100
Din ve İslam	2	1	1	50
HZ. MUHAMMED VE GENÇLİK	1	0	1	0

	Soru	Doğru	Yanlış	Boş	Net	Başarı
Fizik	7	6	1	0	5,75	% 82
Kimya	7	3	3	1	2,25	% 32
Biyoloji	6	5	1	0	4,75	% 79
TYT Fen	20	14	5	1	12,75	% 64
Cevap Anahtarı	B	CBAEBADADCBACBDCBCE				
Cevaplarınız		CBAEBaADCe dcCDdCBE				

	S	D	Y	B%
Fizik	0	0	0	0
Fiziksel Niceliklerin Sınıflandırılması	1	1	0	100
Düzgün Doğrusal Hareket Kavramları	1	1	0	100
İş, Enerji ve Güç	1	1	0	100
Katı, Sıvı, Gaz Basıncı	1	1	0	100
Mıknatıslar ve Manyetik Alan	1	1	0	100
Ses Dalgaları	1	1	0	100
Küresel Aynalar	1	0	1	0
Kimya	0	0	0	0
Kimya Uygulamalarında İş Sağlığı ve Güvenliği	1	1	0	100
Katman Elektron Dağılımı ve Periyodik Tabloda Yer Bulma	1	1	0	100
Güçlü Etkileşimler / Kovalent Bağ	1	0	1	0
Maddenin Fiziksel Hâlleri	1	0	1	0
Kimyasal Hesaplamalar / Sınırlayıcı Bileşen Hesaplamaları	1	0	0	0
Ayırma ve Safaştırma Teknikleri	1	1	0	100
Asit ve Bazların Metallerle Tepkimeleri	1	0	1	0
Biyoloji	0	0	0	0
Karbohidratlar	1	1	0	100
Ekosistemde Madde ve Enerji Akışı	1	1	0	100
Farklı hücre türlerini karşılaştırır.	1	0	1	0
Mitotik evreyi açıklar ve bu evrede gerçekleşen olayları bilir.	1	1	0	100
Mantarlar	1	1	0	100
Soyağaçları (Otozomal)	1	1	0	100

AROMAT TYT 1



349,263 % 22,45

MANİSA / YUNUSEMRE
ÖZEL MANİSA KEP KİŞİSEL GELİŞİM KURSU

12A - 12050
UMUT YURDUGÜL

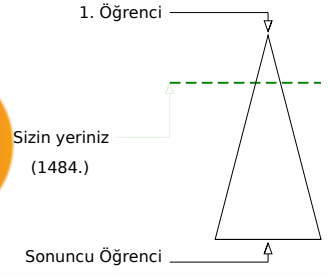
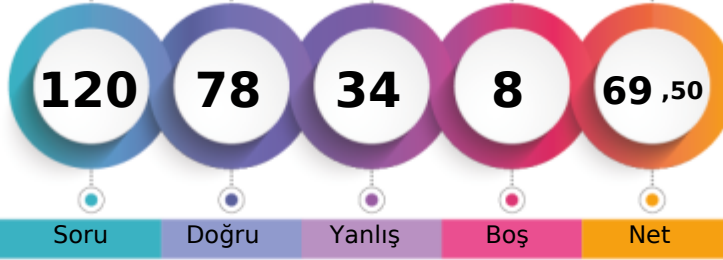

Şube	Kurum	İlçe	İl	Genel
Öğrenci Sıra No	61	134	283	332
Sınava Katılan Öğrenci Sayısı	113	358	935	1362
				1484 % 22,45
				6609

	Soru	Doğru	Yanlış	Boş	Net	Başarı
TYT Türkçe	40	27	13	0	23,75	% 59
Cevap Anahtarı	B	ABBACBDBDADEBACADCBDEACAADBECEADBEDEEC				
Cevaplarınız		ABecbBbBDAaEBdCcDCABdCAcCAdBEEbEcDBEDaEa				

	S	D	Y	B%
Türkçe	0	0	0	0
Metne Sözcük Yerleştirme	1	0	1	0
Söz Öbeklerinde Anlam	1	1	0	100
Sözcükler Arası Anlam İlişkileri	1	0	1	0
Sözcükte Anlam	1	1	0	100
Cümleyi Yorumlama ve Açıklama	2	1	1	50
Parçadaki Cümlelerin İçerik ve Özellikleri	1	0	1	0
Çekim Ekleri ve Türleri	1	1	0	100
Ad Soylu Sözcükler - Karma	1	1	0	100
Cümlelerin Ögeleri - Karma	1	1	0	100
Yazım Kuralları - Karma	1	0	1	0
Bitişik ve Ayrı Yazılan Kelimeler	1	1	0	100
Noktalama İşaretleri - Karma	1	0	1	0
Virgül	1	1	0	100
Paragrafı İkiye Ayırma	1	1	0	100
Cümlelerden Paragraf Oluşturma	1	0	1	0
Paragrafta Anlatım Akışını Bozan Cümle	1	1	0	100
Paragrafta Boş Bırakılan Yerleri Tamamlama	3	3	0	100
Paragrafın Yorumlanması	7	5	2	71
Paragrafta Yardımcı Düşünceler	6	4	2	67
Anlatım Teknikleri	1	1	0	100
Bir Paragrafa Bağlı Çoklu Sorular	6	4	2	67

	Soru	Doğru	Yanlış	Boş	Net	Başarı
Matematik-1	30	21	5	4	19,75	% 66
Geometri	10	3	4	3	2,00	% 20
TYT Matematik	40	24	9	7	21,75	% 54
Cevap Anahtarı	B	CBEDBDBDEAEBCDCDADADDEECABDDDBEDDACECCCB				
Cevaplarınız		CBEDB BDEeEBdDCDA bDDEECABb be eCEC ac				

	S	D	Y	B%
Matematik-1	0	0	0	0
Sayı kümelerini birbiriyle ilişkilendirir.	7	5	2	71
Üslü ifadeleri içeren denklemleri çözer.	1	1	0	100
Kökü ifadeleri içeren denklemleri çözer.	1	1	0	100
Birinci dereceden bir bilinmeyenli denklem ve eşitsizliklerin çözüm kümelerini bulur.	1	1	0	100
Mutlak değer içeren birinci dereceden bir bilinmeyenli denklem ve eşitsizliklerin çözüm kümelerini bulur.	1	0	0	0
Kümelerde birleşim, kesişim, fark, tümeleme işlemleri yardımıyla problemler çözer.	2	1	0	50
Fonksiyonlarla ilgili problemler çözer.	1	1	0	100
Bileşik önermeyi örneklerde açıklar; ve, veya, ya da bağlaçları ile kurulan bileşik önermelerin özelliklerini ve De Morgan'ı	1	1	0	100
Verileri merkezi eğilim ve yayılım ölçülerini hesaplayarak yorumlar.	1	1	0	100
Tam sayılarda bölünebilme kurallarıyla ilgili problemler çözer.	1	1	0	100
Denklemler ve eşitsizlikler ile ilgili problemler çözer.	11	8	2	73
n çeşit nesne ile oluşturulabilecek r li dizilişlerin (permütasyonların) kaç farklı şekilde yapılabileceğini hesaplar.	1	0	1	0
Olasılık kavramı ile ilgili uygulamalar yapar.	1	0	0	0
Geometri	0	0	0	0
Üçgende Açılar	2	0	1	0
Dik Üçgen ve Pisagor Teoremi	1	0	1	0
Yamuk	1	1	0	100
Kare	2	2	0	100
Çokgenler	2	0	1	0
Prizmalar	2	0	1	0

	Soru	Doğru	Yanlış	Boş	Net	Başarı
Tarih-1	5	3	2	0	2,50	% 50
Coğrafya-1	5	3	2	0	2,50	% 50
Felsefe	5	5	0	0	5,00	% 100
Din Kült. ve Ahl. Bil.	5	3	2	0	2,50	% 50
Felsefe (Seçmeli)	5	0	0	5	0,00	% 0
TYT Sosyal	20	14	6	0	12,50	% 63
Cevap Anahtarı	B	CEE BBBDECADEBCAEDEACCCDABD				
Cevaplarınız		CEEacDcaDEBCAEDEAbe				

	S	D	Y	B%
Tarih-1	0	0	0	0
İslamiyet öncesi dönemde Türklerin yaşadığı coğrafyalar ile hayat tarzları arasındaki ilişkiyi analiz eder.	1	1	0	100
Hz. Muhammed (s.a.v.) ve Dört Halife Dönemi'nde Müslümanların Arap Yarımadası ve çevresinde siyasi hâkimiyet kur	1	1	0	100
Büyük Selçuklu Devleti Dönemi'ndeki başlıca siyasi gelişmeleri Türk tarihi içerisindeki önemi bağlamında değerlendirir	1	1	0	100
Kuvayımilliyeh hareketinin oluşumundan Büyük Millet Meclisinin açılışına kadar olan süreçte meydana gelen gelişmeler	1	0	1	0
Çağdaşlaşan Türkiye'nin temeli olan Atatürk ilkelerini kavrar.	1	0	1	0
Coğrafya-1	0	0	0	0
Yerleşme Dokuları ve Tipleri	1	1	0	100
Haritalarda Temel Kavramlar	1	0	1	0
Nüfus Piramitleri	1	0	1	0
İklim Elemanları / Sıcaklık	1	1	0	100
Su Kaynakları	1	1	0	100
Felsefe	0	0	0	0
MÖ 6. Yüzyıl - MS 2. Yüzyıl Filozoflarının Felsefi Görüşleri	1	1	0	100
Bilgi Felsefesi	1	1	0	100
MS 2. Yüzyıl - MS 15. Yüzyıl Filozoflarının Felsefi Görüşleri	1	1	0	100
MS 2. Yüzyıl - MS 15. Yüzyıl Felsefesinin Düşünce ve Argümanları	1	1	0	100
Felsefi Düşünce	1	1	0	100
Din Kült. ve Ahl. Bil.	0	0	0	0
ALLAH İNSAN İLİŞKİSİ	2	2	0	100
Din ve İslam	2	1	1	50
HZ. MUHAMMED VE GENÇLİK	1	0	1	0

	Soru	Doğru	Yanlış	Boş	Net	Başarı
Fizik	7	4	2	1	3,50	% 50
Kimya	7	5	2	0	4,50	% 64
Biyoloji	6	4	2	0	3,50	% 58
TYT Fen	20	13	6	1	11,50	% 58
Cevap Anahtarı	B	CBAEBADADCBACDBCE				
Cevaplarınız		eBAdBA AcCABcAdDBCE				

	S	D	Y	B%
Fizik	0	0	0	0
Fiziksel Niceliklerin Sınıflandırılması	1	1	0	100
Düzgün Doğrusal Hareket Kavramları	1	0	1	0
İş, Enerji ve Güç	1	1	0	100
Katı, Sıvı, Gaz Basıncı	1	0	1	0
Mıknatıslar ve Manyetik Alan	1	1	0	100
Ses Dalgaları	1	1	0	100
Küresel Aynalar	1	0	0	0
Kimya	0	0	0	0
Kimya Uygulamalarında İş Sağlığı ve Güvenliği	1	1	0	100
Katman Elektron Dağılımı ve Periyodik Tabloda Yer Bulma	1	0	1	0
Güçlü Etkileşimler / Kovalent Bağ	1	0	1	0
Maddenin Fiziksel Hâlleri	1	1	0	100
Kimyasal Hesaplamalar / Sınırlayıcı Bileşen Hesaplamaları	1	1	0	100
Ayırma ve Safaştırma Teknikleri	1	1	0	100
Asit ve Bazların Metallerle Tepkimeleri	1	1	0	100
Biyoloji	0	0	0	0
Karbohidratlar	1	1	0	100
Ekosistemde Madde ve Enerji Akışı	1	0	1	0
Farklı hücre türlerini karşılaştırır.	1	1	0	100
Mitotik evreyi açıklar ve bu evrede gerçekleşen olayları bilir.	1	1	0	100
Mantarlar	1	0	1	0
Soyağaçları (Otozomal)	1	1	0	100

AROMAT TYT 1

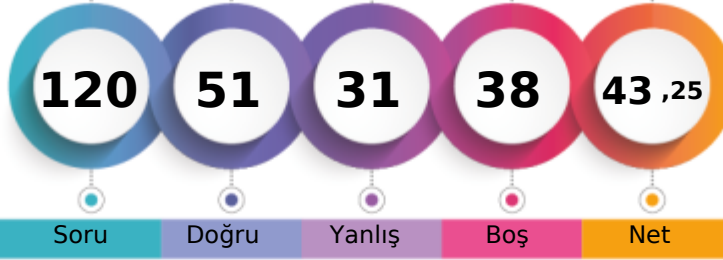

268,995 % 59,62

MANİSA / YUNUSEMRE
ÖZEL MANİSA KEP KİŞİSEL GELİŞİM KURSU12A - 12338
YAĞMUR ÖZSOYBAŞ

1. Öğrenci

Sizin yeriniz
(3940.)

Sonuncu Öğrenci

Soru Doğru Yanlış Boş Net

Şube Kurum İlçe İl Genel

Öğrenci Sıra No 103 277 651 867 3940 % 59,62

Sınava Katılan Öğrenci Sayısı 113 358 935 1362 6609

		Soru	Doğru	Yanlış	Boş	Net	Başarı
TYT Türkçe		40	31	8	1	29,00	% 73
Cevap Anahtarı	A	ABBADBCBADDEABCADACBEDACAAEBDECAEDBEECDE					
Cevaplarınız		ABBADBC AbcEABCcDACBEaACAAbEdbCAEDBEEbDE					

	S	D	Y	B%
Türkçe	0	0	0	0
Metne Sözcük Yerleştirme	1	1	0	100
Söz Öbeklerinde Anlam	1	1	0	100
Sözcükler Arası Anlam İlişkileri	1	1	0	100
Sözcükte Anlam	1	1	0	100
Cümleli Yorumlama ve Açıklama	2	2	0	100
Parçadaki Cümlelerin İçerik ve Özellikleri	1	1	0	100
Çekim Ekleri ve Türleri	1	0	0	0
Ad Sözlü Sözcükler - Karma	1	1	0	100
Cümlelerin Ögeleri - Karma	1	0	1	0
Yazım Kuralları - Karma	1	0	1	0
Bitişik ve Ayrı Yazılan Kelimeler	1	1	0	100
Noktalama İşaretleri - Karma	1	1	0	100
Virgül	1	1	0	100
Paragrafı İkiye Ayırma	1	1	0	100
Cümlelerden Paragraf Oluşturma	1	0	1	0
Paragrafta Anlatım Akışını Bozan Cümle	1	1	0	100
Paragrafta Boş Bırakılan Yerleri Tamamlama	3	3	0	100
Paragrafın Yorumlanması	7	5	2	71
Paragrafta Yardımcı Düşünceler	6	4	2	67
Anlatım Teknikleri	1	1	0	100
Bir Paragrafa Bağlı Çoklu Sorular	6	5	1	83

		Soru	Doğru	Yanlış	Boş	Net	Başarı
Matematik-1		30	5	7	18	3,25	% 11
Geometri		10	0	1	9	-0,25	% 0
TYT Matematik		40	5	8	27	3,00	% 8
Cevap Anahtarı	A	BCEBDBDAEEDBCCADADEDDCABEDDEBDBACCCECBA					
Cevaplarınız		b b D EdD b D * Bb d a					

	S	D	Y	B%
Matematik-1	0	0	0	0
Sayı kümelerini birbiriyle ilişkilendirir.	7	1	1	14
Üslü ifadeleri içeren denklemleri çözer.	1	0	1	0
Kökü ifadeleri içeren denklemleri çözer.	1	0	0	0
Birinci dereceden bir bilinmeyenli denklem ve eşitsizliklerin çözüm kümelerini bulur.	1	0	0	0
Mutlak değer içeren birinci dereceden bir bilinmeyenli denklem ve eşitsizliklerin çözüm kümelerini bulur.	1	0	0	0
Kümelerde birleşim, kesişim, fark, tümeleme işlemleri yardımıyla problemler çözer.	2	2	0	100
Fonksiyonlarla ilgili problemler çözer.	1	0	1	0
Bileşik önermeyi örneklerde açıklar; ve, veya, ya da bağlaçları ile kurulan bileşik önermelerin özelliklerini ve De Morgan'ı	1	1	0	100
Verileri merkezî eğilim ve yayılım ölçülerini hesaplayarak yorumlar.	1	0	0	0
Tam sayılarda bölünebilme kurallarıyla ilgili problemler çözer.	1	0	0	0
Denklemler ve eşitsizlikler ile ilgili problemler çözer.	11	1	3	9
n çeşit nesne ile oluşturulabilecek r li dizilişlerin (permütasyonların) kaç farklı şekilde yapılabileceğini hesaplar.	1	0	1	0
Olasılık kavramı ile ilgili uygulamalar yapar.	1	0	0	0
Geometri	0	0	0	0
Üçgende Açılar	2	0	0	0
Dik Üçgen ve Pisagor Teoremi	1	0	0	0
Yamuk	1	0	0	0
Kare	2	0	0	0
Çokgenler	2	0	1	0
Prizmalar	2	0	0	0

		Soru	Doğru	Yanlış	Boş	Net	Başarı
Tarih-1		5	2	3	0	1,25	% 25
Coğrafya-1		5	2	3	0	1,25	% 25
Felsefe		5	3	2	0	2,50	% 50
Din Kült. ve Ahl. Bil.		5	3	2	0	2,50	% 50
Felsefe (Seçmeli)		5	0	0	5	0,00	% 0
TYT Sosyal		20	10	10	0	7,50	% 38
Cevap Anahtarı	A	ECEBDBEACDBACEDAECCBDACD					
Cevaplarınız		cCEccDdaeCaBAbEDAEbe					

	S	D	Y	B%
Tarih-1	0	0	0	0
İslamiyet öncesi dönemde Türklerin yaşadığı coğrafyalar ile hayat tarzları arasındaki ilişkiyi analiz eder.	1	0	1	0
Hz. Muhammed (s.a.v.) ve Dört Halife Dönemi'nde Müslümanların Arap Yarımadası ve çevresinde siyasi hâkimiyet kur	1	1	0	100
Büyük Selçuklu Devleti Dönemi'ndeki başlıca siyasi gelişmeleri Türk tarihi içerisindeki önemi bağlamında değerlendirir	1	1	0	100
Kuvayımilliye hareketinin oluşumundan Büyük Millet Meclisinin açılışına kadar olan süreçte meydana gelen gelişmeler	1	0	1	0
Çağdaşlaşan Türkiye'nin temeli olan Atatürk ilkelerini kavrar.	1	0	1	0
Coğrafya-1	0	0	0	0
Yerleşme Dokuları ve Tipleri	1	1	0	100
Haritalarda Temel Kavramlar	1	0	1	0
Nüfus Piramitleri	1	0	1	0
İklim Elemanları / Sıcaklık	1	0	1	0
Su Kaynakları	1	1	0	100
Felsefe	0	0	0	0
MÖ 6. Yüzyıl - MS 2. Yüzyıl Filozoflarının Felsefi Görüşleri	1	0	1	0
Bilgi Felsefesi	1	1	0	100
MS 2. Yüzyıl - MS 15. Yüzyıl Filozoflarının Felsefi Görüşleri	1	1	0	100
MS 2. Yüzyıl - MS 15. Yüzyıl Felsefesinin Düşünce ve Argümanları	1	0	1	0
Felsefi Düşünce	1	1	0	100
Din Kült. ve Ahl. Bil.	0	0	0	0
ALLAH İNSAN İLİŞKİSİ	2	2	0	100
Din ve İslam	2	1	1	50
HZ. MUHAMMED VE GENÇLİK	1	0	1	0

		Soru	Doğru	Yanlış	Boş	Net	Başarı
Fizik		7	3	2	2	2,50	% 36
Kimya		7	1	1	5	0,75	% 11
Biyoloji		6	1	2	3	0,50	% 8
TYT Fen		20	5	5	10	3,75	% 19
Cevap Anahtarı	A	BCAEABDAEABCADCBCEBC					
Cevaplarınız		dd EAB A deC b					

	S	D	Y	B%
Fizik	0	0	0	0
Fiziksel Niceliklerin Sınıflandırılması	1	0	1	0
Düzgün Doğrusal Hareket Kavramları	1	0	1	0
İş, Enerji ve Güç	1	0	0	0
Katı, Sıvı, Gaz Basıncı	1	1	0	100
Mıknatıslar ve Manyetik Alan	1	1	0	100
Ses Dalgaları	1	1	0	100
Küresel Aynalar	1	0	0	0
Kimya	0	0	0	0
Kimya Uygulamalarında İş Sağlığı ve Güvenliği	1	1	0	100
Katman Elektron Dağılımı ve Periyodik Tabloda Yer Bulma	1	0	0	0
Güçlü Etkileşimler / Kovalent Bağ	1	0	0	0
Maddenin Fiziksel Hâlleri	1	0	0	0
Kimyasal Hesaplamalar / Sınırlayıcı Bileşen Hesaplamaları	1	0	0	0
Ayırma ve Saffaştırma Teknikleri	1	0	0	0
Asit ve Bazların Metallerle Tepkimeleri	1	0	1	0
Biyoloji	0	0	0	0
Karbohidratlar	1	0	1	0
Ekosistemde Madde ve Enerji Akışı	1	1	0	100
Farklı hücre türlerini karşılaştırır.	1	0	0	0
Mitotik evreyi açıklar ve bu evrede gerçekleşen olayları bilir.	1	0	1	0
Mantarlar	1	0	0	0
Soyağaçları (Otozomal)	1	0	0	0

AROMAT TYT 1



391,035 % 10,36

MANİSA / YUNUSEMRE
ÖZEL MANİSA KEP KİŞİSEL GELİŞİM KURSU

12A - 12100
YAŞAR ERSİN

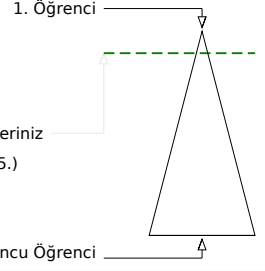
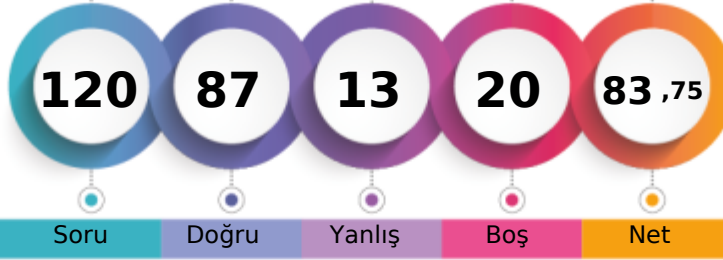

Şube	Kurum	İlçe	İl	Genel
Öğrenci Sıra No	36	64	131	148
Sınava Katılan Öğrenci Sayısı	113	358	935	1362
				685 % 10,36
				6609

	Soru	Doğru	Yanlış	Boş	Net	Başarı
TYT Türkçe	40	36	4	0	35,00	% 88
Cevap Anahtarı	B	ABBACBDBDADEBACADCBDEACAADBECEADBEDEEC				
Cevaplarınız		ABeBcBDBDADEBACADCBDAcEADBECEADBEDEEC				

	S	D	Y	B%
Türkçe	0	0	0	0
Metne Sözcük Yerleştirme	1	0	1	0
Söz Öbeklerinde Anlam	1	1	0	100
Sözcükler Arası Anlam İlişkileri	1	0	1	0
Sözcükte Anlam	1	1	0	100
Cümleyi Yorumlama ve Açıklama	2	2	0	100
Parçadaki Cümlelerin İçerik ve Özellikleri	1	1	0	100
Çekim Ekleri ve Türleri	1	1	0	100
Ad Sözlü Sözcükler - Karma	1	1	0	100
Cümlelerin Ögeleri - Karma	1	1	0	100
Yazım Kuralları - Karma	1	1	0	100
Bitişik ve Ayrı Yazılan Kelimeler	1	1	0	100
Noktalama İşaretleri - Karma	1	1	0	100
Virgül	1	1	0	100
Paragrafı İkiye Ayırma	1	1	0	100
Cümlelerden Paragraf Oluşturma	1	1	0	100
Paragrafta Anlatım Akışını Bozan Cümle	1	1	0	100
Paragrafta Boş Bırakılan Yerleri Tamamlama	3	3	0	100
Paragrafın Yorumlanması	7	5	2	71
Paragrafta Yardımcı Düşünceler	6	6	0	100
Anlatım Teknikleri	1	1	0	100
Bir Paragrafa Bağlı Çoklu Sorular	6	6	0	100

	Soru	Doğru	Yanlış	Boş	Net	Başarı
Matematik-1	30	17	3	10	16,25	% 54
Geometri	10	2	0	8	2,00	% 20
TYT Matematik	40	19	3	18	18,25	% 46
Cevap Anahtarı	B	CBEDBDBDEAEBCDCDADADDEECABDDDBEDDACECCCB				
Cevaplarınız		CBEce BDEAE DC A ADD eA DD BD				

	S	D	Y	B%
Matematik-1	0	0	0	0
Sayı kümelerini birbiriyle ilişkilendirir.	7	5	1	71
Üslü ifadeleri içeren denklemleri çözer.	1	1	0	100
Kökü ifadeleri içeren denklemleri çözer.	1	0	1	0
Birinci dereceden bir bilinmeyenli denklem ve eşitsizliklerin çözüm kümelerini bulur.	1	1	0	100
Mutlak değer içeren birinci dereceden bir bilinmeyenli denklem ve eşitsizliklerin çözüm kümelerini bulur.	1	0	0	0
Kümelerde birleşim, kesişim, fark, tümeleme işlemleri yardımıyla problemler çözer.	2	1	0	50
Fonksiyonlarla ilgili problemler çözer.	1	0	0	0
Bileşik önermeyi örneklerde açıklar; ve, veya, ya da bağlaçları ile kurulan bileşik önermelerin özelliklerini ve De Morgan'ı	1	1	0	100
Verileri merkezi eğilim ve yayılım ölçülerini hesaplayarak yorumlar.	1	1	0	100
Tam sayılarda bölünebilme kurallarıyla ilgili problemler çözer.	1	1	0	100
Denklemler ve eşitsizlikler ile ilgili problemler çözer.	11	6	1	55
n çeşit nesne ile oluşturulabilecek r li dizilişlerin (permütasyonların) kaç farklı şekilde yapılabileceğini hesaplar.	1	0	0	0
Olasılık kavramı ile ilgili uygulamalar yapar.	1	0	0	0
Geometri	0	0	0	0
Üçgende Açılar	2	2	0	100
Dik Üçgen ve Pisagor Teoremi	1	0	0	0
Yamuk	1	0	0	0
Kare	2	0	0	0
Çokgenler	2	0	0	0
Prizmalar	2	0	0	0

	Soru	Doğru	Yanlış	Boş	Net	Başarı
Tarih-1	5	3	2	0	2,50	% 50
Coğrafya-1	5	3	1	1	2,75	% 55
Felsefe	5	5	0	0	5,00	% 100
Din Küll. ve Ahl. Bil.	5	4	1	0	3,75	% 75
Felsefe (Seçmeli)	5	0	0	5	0,00	% 0
TYT Sosyal	20	15	4	1	14,00	% 70
Cevap Anahtarı	B	CEE BBBDECADEBCAEDAEACCCDABD				
Cevaplarınız		CEEec DEeADBCAEDeAbC				

	S	D	Y	B%
Tarih-1	0	0	0	0
İslamiyet öncesi dönemde Türklerin yaşadığı coğrafyalar ile hayat tarzları arasındaki ilişkiyi analiz eder.	1	1	0	100
Hz. Muhammed (s.a.v.) ve Dört Halife Dönemi'nde Müslümanların Arap Yarımadası ve çevresinde siyasi hâkimiyet kur	1	1	0	100
Büyük Selçuklu Devleti Dönemi'ndeki başlıca siyasi gelişmeleri Türk tarihi içerisindeki önemli bağlamında değerlendirir	1	1	0	100
Kuvayimilliyet hareketinin oluşumundan Büyük Millet Meclisinin açılışına kadar olan süreçte meydana gelen gelişmeler	1	0	1	0
Çağdaşlaşan Türkiye'nin temeli olan Atatürk ilkelerini kavrar.	1	0	1	0
Coğrafya-1	0	0	0	0
Yerleşme Dokuları ve Tipleri	1	1	0	100
Haritalarda Temel Kavramlar	1	0	0	0
Nüfus Piramitleri	1	1	0	100
İklim Elemanları / Sıcaklık	1	1	0	100
Su Kaynakları	1	0	1	0
Felsefe	0	0	0	0
MÖ 6. Yüzyıl - MS 2. Yüzyıl Filozoflarının Felsefi Görüşleri	1	1	0	100
Bilgi Felsefesi	1	1	0	100
MS 2. Yüzyıl - MS 15. Yüzyıl Filozoflarının Felsefi Görüşleri	1	1	0	100
MS 2. Yüzyıl - MS 15. Yüzyıl Felsefesinin Düşünce ve Argümanları	1	1	0	100
Felsefi Düşünce	1	1	0	100
Din Küll. ve Ahl. Bil.	0	0	0	0
ALLAH İNSAN İLİŞKİSİ	2	2	0	100
Din ve İslam	2	1	1	50
HZ. MUHAMMED VE GENÇLİK	1	1	0	100

	Soru	Doğru	Yanlış	Boş	Net	Başarı
Fizik	7	5	1	1	4,75	% 68
Kimya	7	6	1	0	5,75	% 82
Biyoloji	6	6	0	0	6,00	% 100
TYT Fen	20	17	2	1	16,50	% 83
Cevap Anahtarı	B	CBAEBADADCBACBDCBCBE				
Cevaplarınız		CBA BAdADCBACBDCBCBE				

	S	D	Y	B%
Fizik	0	0	0	0
Fiziksel Niceliklerin Sınıflandırılması	1	1	0	100
Düzgün Doğrusal Hareket Kavramları	1	1	0	100
İş, Enerji ve Güç	1	1	0	100
Katı, Sıvı, Gaz Basıncı	1	0	0	0
Mıknatıslar ve Manyetik Alan	1	0	1	0
Ses Dalgaları	1	1	0	100
Küresel Aynalar	1	1	0	100
Kimya	0	0	0	0
Kimya Uygulamalarında İş Sağlığı ve Güvenliği	1	1	0	100
Katman Elektron Dağılımı ve Periyodik Tabloda Yer Bulma	1	1	0	100
Güçlü Etkileşimler / Kovalent Bağ	1	0	1	0
Maddenin Fiziksel Hâlleri	1	1	0	100
Kimyasal Hesaplamalar / Sınırlayıcı Bileşen Hesaplamaları	1	1	0	100
Ayırma ve Saffaştırma Teknikleri	1	1	0	100
Asit ve Bazların Metallerle Tepkimeleri	1	1	0	100
Biyoloji	0	0	0	0
Karbohidratlar	1	1	0	100
Ekosistemde Madde ve Enerji Akışı	1	1	0	100
Farklı hücre türlerini karşılaştırır.	1	1	0	100
Mitotik evreyi açıklar ve bu evrede gerçekleşen olayları bilir.	1	1	0	100
Mantarlar	1	1	0	100
Soyağaçları (Otozomal)	1	1	0	100

AROMAT TYT 1

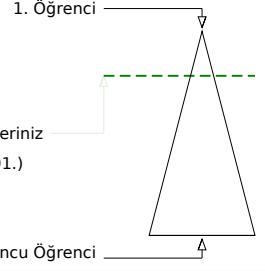
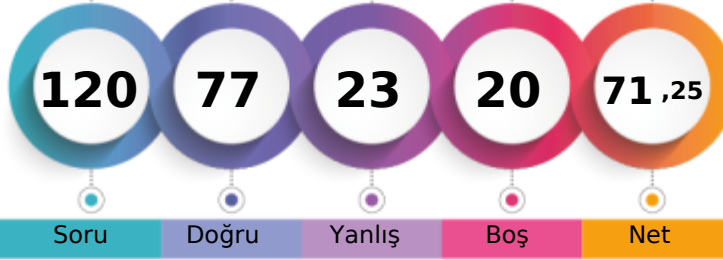

353,675 % 21,05

MANİSA / YUNUSEMRE
ÖZEL MANİSA KEP KİŞİSEL GELİŞİM KURSU12A - 12034
YUSUF COŞKUN

Soru Doğru Yanlış Boş Net

Şube Kurum İlçe İl Genel

Öğrenci Sıra No 58 125 265 312 1391 % 21,05

Sınava Katılan Öğrenci Sayısı 113 358 935 1362 6609

	Soru	Doğru	Yanlış	Boş	Net	Başarı
TYT Türkçe	40	32	8	0	30,00	% 75
Cevap Anahtarı	B	ABBACBDBDADEBACADCBDEACAADBECEADBEDEEC				
Cevaplarınız		ABeACBDBeAcEBdCADCBDEACAADBEeAcEDBEBdEC				

	S	D	Y	B%
Türkçe	0	0	0	0
Metne Sözcük Yerleştirme	1	1	0	100
Söz Öbeklerinde Anlam	1	1	0	100
Sözcükler Arası Anlam İlişkileri	1	0	1	0
Sözcükte Anlam	1	1	0	100
Cümleyi Yorumlama ve Açıklama	2	2	0	100
Parçadaki Cümlelerin İçerik ve Özellikleri	1	1	0	100
Çekim Ekleri ve Türleri	1	1	0	100
Ad Sözlü Sözcükler - Karma	1	1	0	100
Cümlelerin Ögeleri - Karma	1	0	1	0
Yazım Kuralları - Karma	1	0	1	0
Bitişik ve Ayrı Yazılan Kelimeler	1	1	0	100
Noktalama İşaretleri - Karma	1	0	1	0
Virgül	1	1	0	100
Paragrafı İkiye Ayırma	1	1	0	100
Cümlelerden Paragraf Oluşturma	1	1	0	100
Paragrafta Anlatım Akışını Bozan Cümle	1	1	0	100
Paragrafta Boş Bırakılan Yerleri Tamamlama	3	3	0	100
Paragrafın Yorumlanması	7	7	0	100
Paragrafta Yardımcı Düşünceler	6	3	3	50
Anlatım Teknikleri	1	1	0	100
Bir Paragrafa Bağlı Çoklu Sorular	6	5	1	83

	Soru	Doğru	Yanlış	Boş	Net	Başarı
Matematik-1	30	16	2	12	15,50	% 52
Geometri	10	5	3	2	4,25	% 43
TYT Matematik	40	21	5	14	19,75	% 49
Cevap Anahtarı	B	CBEDBDBDEAEBCDCDADADDEECABDDDBEDDACECCCB				
Cevaplarınız		CBEC A DEAE CD A D CABD bBa aECaCA				

	S	D	Y	B%
Matematik-1	0	0	0	0
Sayı kümelerini birbiriyle ilişkilendirir.	7	6	1	86
Üslü ifadeleri içeren denklemleri çözer.	1	1	0	100
Kökü ifadeleri içeren denklemleri çözer.	1	0	0	0
Birinci dereceden bir bilinmeyenli denklem ve eşitsizliklerin çözüm kümelerini bulur.	1	0	0	0
Mutlak değer içeren birinci dereceden bir bilinmeyenli denklem ve eşitsizliklerin çözüm kümelerini bulur.	1	1	0	100
Kümelerde birleşim, kesişim, fark, tümeleme işlemleri yardımıyla problemler çözer.	2	1	0	50
Fonksiyonlarla ilgili problemler çözer.	1	0	0	0
Bileşik önermeyi örneklerde açıklar; ve, veya, ya da bağlaçları ile kurulan bileşik önermelerin özelliklerini ve De Morgan'ı	1	1	0	100
Verileri merkezî eğilim ve yayılım ölçülerini hesaplayarak yorumlar.	1	0	0	0
Tam sayılarda bölünebilme kurallarıyla ilgili problemler çözer.	1	1	0	100
Denklemler ve eşitsizlikler ile ilgili problemler çözer.	11	5	0	45
n çeşit nesne ile oluşturulabilecek r li dizilişlerin (permütasyonların) kaç farklı şekilde yapılabileceğini hesaplar.	1	0	1	0
Olasılık kavramı ile ilgili uygulamalar yapar.	1	0	0	0
Geometri	0	0	0	0
Üçgende Açılar	2	1	1	50
Dik Üçgen ve Pisagor Teoremi	1	0	0	0
Yamuk	1	1	0	100
Kare	2	1	1	50
Çokgenler	2	1	1	50
Prizmalar	2	1	0	50

	Soru	Doğru	Yanlış	Boş	Net	Başarı
Tarih-1	5	2	3	0	1,25	% 25
Coğrafya-1	5	3	1	1	2,75	% 55
Felsefe	5	4	1	0	3,75	% 75
Din Küll. ve Ahl. Bil.	5	4	1	0	3,75	% 75
Felsefe (Seçmeli)	5	0	0	5	0,00	% 0
TYT Sosyal	20	13	6	1	11,50	% 58
Cevap Anahtarı	B	CEE BBBDECADEBCAEEDEACCCDABD				
Cevaplarınız		CcEAc DEeAaBCAEEDEbCC				

	S	D	Y	B%
Tarih-1	0	0	0	0
İslamiyet öncesi dönemde Türklerin yaşadığı coğrafyalar ile hayat tarzları arasındaki ilişkiyi analiz eder.	1	0	1	0
Hz. Muhammed (s.a.v.) ve Dört Halife Dönemi'nde Müslümanların Arap Yarımadası ve çevresinde siyasi hâkimiyet kur	1	1	0	100
Büyük Selçuklu Devleti Dönemi'ndeki başlıca siyasi gelişmeleri Türk tarihi içerisindeki önemi bağlamında değerlendirir	1	1	0	100
Kuvayimilliyet hareketinin oluşumundan Büyük Millet Meclisinin açılışına kadar olan süreçte meydana gelen gelişmeler	1	0	1	0
Çağdaşlaşan Türkiye'nin temeli olan Atatürk ilkelerini kavrar.	1	0	1	0
Coğrafya-1	0	0	0	0
Yerleşme Dokuları ve Tipleri	1	1	0	100
Haritalarda Temel Kavramlar	1	0	0	0
Nüfus Piramitleri	1	1	0	100
İklim Elemanları / Sıcaklık	1	1	0	100
Su Kaynakları	1	0	1	0
Felsefe	0	0	0	0
MÖ 6. Yüzyıl - MS 2. Yüzyıl Filozoflarının Felsefi Görüşleri	1	0	1	0
Bilgi Felsefesi	1	1	0	100
MS 2. Yüzyıl - MS 15. Yüzyıl Filozoflarının Felsefi Görüşleri	1	1	0	100
MS 2. Yüzyıl - MS 15. Yüzyıl Felsefesinin Düşünce ve Argümanları	1	1	0	100
Felsefi Düşünce	1	1	0	100
Din Küll. ve Ahl. Bil.	0	0	0	0
ALLAH İNSAN İLİŞKİSİ	2	2	0	100
Din ve İslam	2	1	1	50
HZ. MUHAMMED VE GENÇLİK	1	1	0	100

	Soru	Doğru	Yanlış	Boş	Net	Başarı
Fizik	7	4	1	2	3,75	% 54
Kimya	7	3	1	3	2,75	% 39
Biyoloji	6	4	2	0	3,50	% 58
TYT Fen	20	11	4	5	10,00	% 50
Cevap Anahtarı	B	CBAEBADADCABEACDBCBE				
Cevaplarınız		CdAE A AD A b CDdCcE				

	S	D	Y	B%
Fizik	0	0	0	0
Fiziksel Niceliklerin Sınıflandırılması	1	0	1	0
Düzgün Doğrusal Hareket Kavramları	1	1	0	100
İş, Enerji ve Güç	1	1	0	100
Katı, Sıvı, Gaz Basıncı	1	1	0	100
Mıknatıslar ve Manyetik Alan	1	1	0	100
Ses Dalgaları	1	0	0	0
Küresel Aynalar	1	0	0	0
Kimya	0	0	0	0
Kimya Uygulamalarında İş Sağlığı ve Güvenliği	1	1	0	100
Katman Elektron Dağılımı ve Periyodik Tabloda Yer Bulma	1	1	0	100
Güçlü Etkileşimler / Kovalent Bağ	1	0	1	0
Maddenin Fiziksel Hâlleri	1	1	0	100
Kimyasal Hesaplamalar / Sınırlayıcı Bileşen Hesaplamaları	1	0	0	0
Ayırma ve Saffaştırma Teknikleri	1	0	0	0
Asit ve Bazların Metallerle Tepkimeleri	1	0	0	0
Biyoloji	0	0	0	0
Karbohidratlar	1	1	0	100
Ekosistemde Madde ve Enerji Akışı	1	1	0	100
Farklı hücre türlerini karşılaştırır.	1	0	1	0
Mitotik evreyi açıklar ve bu evrede gerçekleşen olayları bilir.	1	1	0	100
Mantarlar	1	0	1	0
Soyağaçları (Otozomal)	1	1	0	100

AROMAT TYT 1



370,883 % 15,89

MANİSA / YUNUSEMRE
ÖZEL MANİSA KEP KİŞİSEL GELİŞİM KURSU

12A - 12056
YUSUF ÜŞENMEZ

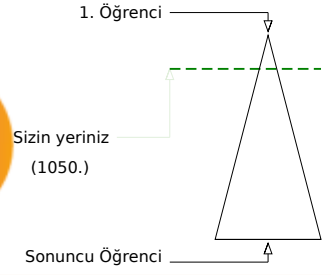
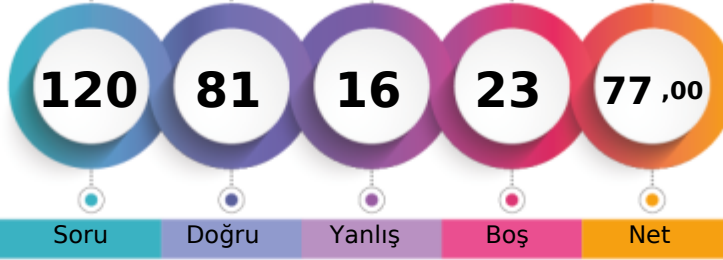

Şube	Kurum	İlçe	İl	Genel
Öğrenci Sıra No	47	99	207	235
Sınava Katılan Öğrenci Sayısı	113	358	935	1362
				1050 % 15,89
				6609

	Soru	Doğru	Yanlış	Boş	Net	Başarı
TYT Türkçe	40	34	5	1	32,75	% 82
Cevap Anahtarı	A	ABBADBCBADDEABCADACBEDACAAEBDECAEDBEECEDE				
Cevaplarınız		ABBADBCBAbeEABCADACB aCAAAEBDECAEDdEeAeD				

	S	D	Y	B%
Türkçe	0	0	0	0
Metne Sözcük Yerleştirme	1	1	0	100
Söz Öbeklerinde Anlam	1	1	0	100
Sözcükler Arası Anlam İlişkileri	1	1	0	100
Sözcükte Anlam	1	1	0	100
Cümleyi Yorumlama ve Açıklama	2	2	0	100
Parçadaki Cümlelerin İçerik ve Özellikleri	1	1	0	100
Çekim Ekleri ve Türleri	1	1	0	100
Ad Sözlü Sözcükler - Karma	1	1	0	100
Cümlelerin Öğeleri - Karma	1	0	1	0
Yazım Kuralları - Karma	1	0	1	0
Bitişik ve Ayrı Yazılan Kelimeler	1	1	0	100
Noktalama İşaretleri - Karma	1	1	0	100
Virgül	1	1	0	100
Paragrafı İkiye Ayırma	1	1	0	100
Cümlelerden Paragraf Oluşturma	1	1	0	100
Paragrafta Anlatım Akışını Bozan Cümle	1	1	0	100
Paragrafta Boş Bırakılan Yerleri Tamamlama	3	3	0	100
Paragrafın Yorumlanması	7	5	1	71
Paragrafta Yardımcı Düşünceler	6	6	0	100
Anlatım Teknikleri	1	1	0	100
Bir Paragrafa Bağlı Çoklu Sorular	6	4	2	67

	Soru	Doğru	Yanlış	Boş	Net	Başarı
Matematik-1	30	16	2	12	15,50	% 52
Geometri	10	0	1	9	-0,25	% 0
TYT Matematik	40	16	3	21	15,25	% 38
Cevap Anahtarı	A	BCEBDBADAEEBDCADADEDDCABEDDEBDBACCCECCBA				
Cevaplarınız		BCEBcB DeEE D CAD DD AB a				

	S	D	Y	B%
Matematik-1	0	0	0	0
Sayı kümelerini birbiriyle ilişkilendirir.	7	4	2	57
Üslü ifadeleri içeren denklemleri çözer.	1	1	0	100
Kökü ifadeleri içeren denklemleri çözer.	1	1	0	100
Birinci dereceden bir bilinmeyenli denklem ve eşitsizliklerin çözüm kümelerini bulur.	1	1	0	100
Mutlak değer içeren birinci dereceden bir bilinmeyenli denklem ve eşitsizliklerin çözüm kümelerini bulur.	1	0	0	0
Kümelerde birleşim, kesişim, fark, tümeleme işlemleri yardımıyla problemler çözer.	2	1	0	50
Fonksiyonlarla ilgili problemler çözer.	1	0	0	0
Bileşik önermeyi örneklerde açıklar; ve, veya, ya da bağlaçları ile kurulan bileşik önermelerin özelliklerini ve De Morgan'ın yasalarını açıklar.	1	1	0	100
Verileri merkezi eğilim ve yayılım ölçülerini hesaplayarak yorumlar.	1	1	0	100
Tam sayılarda bölünebilme kurallarıyla ilgili problemler çözer.	1	1	0	100
Denklemler ve eşitsizlikler ile ilgili problemler çözer.	11	5	0	45
n çeşit nesne ile oluşturulabilecek r li dizilişlerin (permütasyonların) kaç farklı şekilde yapılabileceğini hesaplar.	1	0	0	0
Olasılık kavramı ile ilgili uygulamalar yapar.	1	0	0	0
Geometri	0	0	0	0
Üçgende Açılar	2	0	0	0
Dik Üçgen ve Pisagor Teoremi	1	0	0	0
Yamuk	1	0	1	0
Kare	2	0	0	0
Çokgenler	2	0	0	0
Prizmalar	2	0	0	0

	Soru	Doğru	Yanlış	Boş	Net	Başarı
Tarih-1	5	4	1	0	3,75	% 75
Coğrafya-1	5	3	1	1	2,75	% 55
Felsefe	5	5	0	0	5,00	% 100
Din Küll. ve Ahl. Bil.	5	3	2	0	2,50	% 50
Felsefe (Seçmeli)	5	0	0	5	0,00	% 0
TYT Sosyal	20	15	4	1	14,00	% 70
Cevap Anahtarı	A	ECEBDBEACDBACEDAECCBDACD				
Cevaplarınız		ECEeBD aACDBACEDAEbe				

	S	D	Y	B%
Tarih-1	0	0	0	0
İslamiyet öncesi dönemde Türklerin yaşadığı coğrafyalar ile hayat tarzları arasındaki ilişkiyi analiz eder.	1	1	0	100
Hz. Muhammed (s.a.v.) ve Dört Halife Dönemi'nde Müslümanların Arap Yarımadası ve çevresinde siyasi hâkimiyet kur	1	1	0	100
Büyük Selçuklu Devleti Dönemi'ndeki başlıca siyasi gelişmeleri Türk tarihi içerisindeki önemi bağlamında değerlendirir	1	1	0	100
Kuvayımilliye hareketinin oluşumundan Büyük Millet Meclisinin açılışına kadar olan süreçte meydana gelen gelişmeler	1	0	1	0
Çağdaşlaşan Türkiye'nin temeli olan Atatürk ilkelerini kavrar.	1	1	0	100
Coğrafya-1	0	0	0	0
Yerleşme Dokuları ve Tipleri	1	1	0	100
Haritalarda Temel Kavramlar	1	0	0	0
Nüfus Piramitleri	1	0	1	0
İklim Elemanları / Sıcaklık	1	1	0	100
Su Kaynakları	1	1	0	100
Felsefe	0	0	0	0
MÖ 6. Yüzyıl - MS 2. Yüzyıl Filozoflarının Felsefi Görüşleri	1	1	0	100
Bilgi Felsefesi	1	1	0	100
MS 2. Yüzyıl - MS 15. Yüzyıl Filozoflarının Felsefi Görüşleri	1	1	0	100
MS 2. Yüzyıl - MS 15. Yüzyıl Felsefesinin Düşünce ve Argümanları	1	1	0	100
Felsefi Düşünce	1	1	0	100
Din Küll. ve Ahl. Bil.	0	0	0	0
ALLAH İNSAN İLİŞKİSİ	2	2	0	100
Din ve İslam	2	1	1	50
HZ. MUHAMMED VE GENÇLİK	1	0	1	0

	Soru	Doğru	Yanlış	Boş	Net	Başarı
Fizik	7	5	2	0	4,50	% 64
Kimya	7	6	1	0	5,75	% 82
Biyoloji	6	5	1	0	4,75	% 79
TYT Fen	20	16	4	0	15,00	% 75
Cevap Anahtarı	A	BCAEABDADEABCADCBEBC				
Cevaplarınız		BaEABDADbABCADCBEeC				

	S	D	Y	B%
Fizik	0	0	0	0
Fiziksel Niceliklerin Sınıflandırılması	1	1	0	100
Düzensiz Doğrusal Hareket Kavramları	1	0	1	0
İş, Enerji ve Güç	1	0	1	0
Katı, Sıvı, Gaz Basıncı	1	1	0	100
Mıknatıslar ve Manyetik Alan	1	1	0	100
Ses Dalgaları	1	1	0	100
Küresel Aynalar	1	0	1	0
Kimya	0	0	0	0
Kimya Uygulamalarında İş Sağlığı ve Güvenliği	1	1	0	100
Katman Elektron Dağılımı ve Periyodik Tabloda Yer Bulma	1	1	0	100
Güçlü Etkileşimler / Kovalent Bağ	1	0	1	0
Maddenin Fiziksel Hâlleri	1	1	0	100
Kimyasal Hesaplamalar / Sınırlayıcı Bileşen Hesaplamaları	1	1	0	100
Ayırma ve Safaştırma Teknikleri	1	1	0	100
Asit ve Bazların Metallerle Tepkimeleri	1	1	0	100
Biyoloji	0	0	0	0
Karbohidratlar	1	1	0	100
Ekosistemde Madde ve Enerji Akışı	1	1	0	100
Farklı hücre türlerini karşılaştırır.	1	1	0	100
Mitotik evreyi açıklar ve bu evrede gerçekleşen olayları bilir.	1	1	0	100
Mantarlar	1	0	1	0
Soyağaçları (Otozomal)	1	1	0	100

AROMAT TYT 1



416,265

%

4,74

MANİSA / YUNUSEMRE
ÖZEL MANİSA KEP KİŞİSEL GELİŞİM KURSU

12A - 12274
ZEYNEP AKBAYRAM

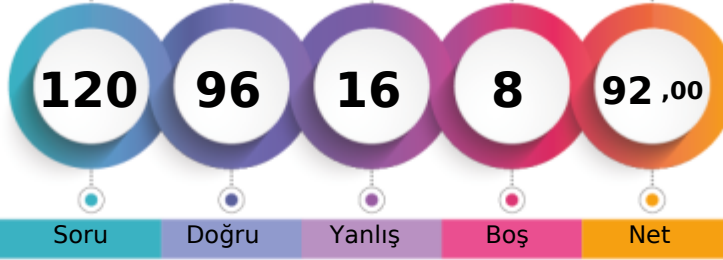

1. Öğrenci

Sizin yeriniz
(313.)

Sonuncu Öğrenci

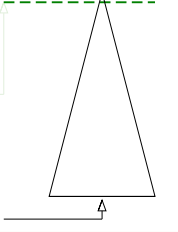

Soru Doğru Yanlış Boş Net

Şube Kurum İlçe İl Genel

Öğrenci Sıra No 20 31 64 75 313 % 4,74

Sınava Katılan Öğrenci Sayısı 113 358 935 1362 6609

	Soru	Doğru	Yanlış	Boş	Net	Başarı
TYT Türkçe	40	34	6	0	32,50	% 81
Cevap Anahtarı	B	ABBACBDBDADEBACADCBDEACAADBECEADBEDEEC				
Cevaplarınız		ABBACBDBDAcEBACADcBDEACcAcBEEdEADBEDbEC				

	S	D	Y	B%
Türkçe	0	0	0	0
Metne Sözcük Yerleştirme	1	1	0	100
Söz Öbeklerinde Anlam	1	1	0	100
Sözcükler Arası Anlam İlişkileri	1	1	0	100
Sözcükte Anlam	1	1	0	100
Cümleyi Yorumlama ve Açıklama	2	2	0	100
Parçadaki Cümlelerin İçerik ve Özellikleri	1	1	0	100
Çekim Ekleri ve Türleri	1	1	0	100
Ad Sözcük Türleri - Karma	1	1	0	100
Cümlelerin Öğeleri - Karma	1	1	0	100
Yazım Kuralları - Karma	1	0	1	0
Bitişik ve Ayrı Yazılan Kelimeler	1	1	0	100
Noktalama İşaretleri - Karma	1	1	0	100
Virgül	1	1	0	100
Paragrafı İkiye Ayırma	1	1	0	100
Cümlelerden Paragraf Oluşturma	1	1	0	100
Paragrafta Anlatım Akışını Bozan Cümle	1	1	0	100
Paragrafta Boş Bırakılan Yerleri Tamamlama	3	2	1	67
Paragrafın Yorumlanması	7	6	1	86
Paragrafta Yardımcı Düşünceler	6	5	1	83
Anlatım Teknikleri	1	0	1	0
Bir Paragrafa Bağlı Çoklu Sorular	6	5	1	83

	Soru	Doğru	Yanlış	Boş	Net	Başarı
Matematik-1	30	23	2	5	22,50	% 75
Geometri	10	8	0	2	8,00	% 80
TYT Matematik	40	31	2	7	30,50	% 76
Cevap Anahtarı	B	CBEDBABDEAEBCDCDADADDEECABDDDBEDDACECCCB				
Cevaplarınız		CBEDBABDEeEB DCDADADc EC BD B BDACEC CA				

	S	D	Y	B%
Matematik-1	0	0	0	0
Sayı kümelerini birbiriyle ilişkilendirir.	7	5	1	71
Üslü ifadeleri içeren denklemleri çözer.	1	1	0	100
Kökü ifadeleri içeren denklemleri çözer.	1	1	0	100
Birinci dereceden bir bilinmeyenli denklem ve eşitsizliklerin çözüm kümelerini bulur.	1	1	0	100
Mutlak değer içeren birinci dereceden bir bilinmeyenli denklem ve eşitsizliklerin çözüm kümelerini bulur.	1	1	0	100
Kümelerde birleşim, kesişim, fark, tümeleme işlemleri yardımıyla problemler çözer.	2	2	0	100
Fonksiyonlarla ilgili problemler çözer.	1	1	0	100
Bileşik önermeyi örneklerde açıklar; ve, veya, ya da bağlaçları ile kurulan bileşik önermelerin özelliklerini ve De Morgan'ın yasalarını açıklar.	1	1	0	100
Verileri merkezî eğilim ve yayılım ölçülerini hesaplayarak yorumlar.	1	1	0	100
Tam sayılarda bölünebilme kurallarıyla ilgili problemler çözer.	1	1	0	100
Denklemler ve eşitsizlikler ile ilgili problemler çözer.	11	7	1	64
n çeşit nesne ile oluşturulabilecek r li dizilişlerin (permütasyonların) kaç farklı şekilde yapılabileceğini hesaplar.	1	0	0	0
Olasılık kavramı ile ilgili uygulamalar yapar.	1	1	0	100
Geometri	0	0	0	0
Üçgende Açılar	2	2	0	100
Dik Üçgen ve Pisagor Teoremi	1	1	0	100
Yamuk	1	1	0	100
Kare	2	2	0	100
Çokgenler	2	1	0	50
Prizmalar	2	1	0	50

	Soru	Doğru	Yanlış	Boş	Net	Başarı
Tarih-1	5	3	2	0	2,50	% 50
Coğrafya-1	5	3	1	1	2,75	% 55
Felsefe	5	5	0	0	5,00	% 100
Din Kült. ve Ahl. Bil.	5	3	2	0	2,50	% 50
Felsefe (Seçmeli)	5	0	0	5	0,00	% 0
TYT Sosyal	20	14	5	1	12,75	% 64
Cevap Anahtarı	B	CEE BBBDECADEBCAEDAEACCCDABD				
Cevaplarınız		CaEBc DEbADBCAEDAEAbE				

	S	D	Y	B%
Tarih-1	0	0	0	0
İslamiyet öncesi dönemde Türklerin yaşadığı coğrafyalar ile hayat tarzları arasındaki ilişkiyi analiz eder.	1	0	1	0
Hz. Muhammed (s.a.v.) ve Dört Halife Dönemi'nde Müslümanların Arap Yarımadası ve çevresinde siyasi hâkimiyet kur	1	1	0	100
Büyük Selçuklu Devleti Dönemi'ndeki başlıca siyasi gelişmeleri Türk tarihi içerisindeki önemi bağlamında değerlendirir	1	1	0	100
Kuvayımilliyeh hareketinin oluşumundan Büyük Millet Meclisinin açılışına kadar olan süreçte meydana gelen gelişmeler	1	1	0	100
Çağdaşlaşan Türkiye'nin temeli olan Atatürk ilkelerini kavrar.	1	0	1	0
Coğrafya-1	0	0	0	0
Yerleşme Dokuları ve Tipleri	1	1	0	100
Haritalarda Temel Kavramlar	1	0	0	0
Nüfus Piramitleri	1	1	0	100
İklim Elemanları / Sıcaklık	1	1	0	100
Su Kaynakları	1	0	1	0
Felsefe	0	0	0	0
MÖ 6. Yüzyıl - MS 2. Yüzyıl Filozoflarının Felsefi Görüşleri	1	1	0	100
Bilgi Felsefesi	1	1	0	100
MS 2. Yüzyıl - MS 15. Yüzyıl Filozoflarının Felsefi Görüşleri	1	1	0	100
MS 2. Yüzyıl - MS 15. Yüzyıl Felsefesinin Düşünce ve Argümanları	1	1	0	100
Felsefi Düşünce	1	1	0	100
Din Kült. ve Ahl. Bil.	0	0	0	0
ALLAH İNSAN İLİŞKİSİ	2	2	0	100
Din ve İslam	2	1	1	50
HZ. MUHAMMED VE GENÇLİK	1	0	1	0

	Soru	Doğru	Yanlış	Boş	Net	Başarı
Fizik	7	6	1	0	5,75	% 82
Kimya	7	6	1	0	5,75	% 82
Biyoloji	6	5	1	0	4,75	% 79
TYT Fen	20	17	3	0	16,25	% 81
Cevap Anahtarı	B	CBAEBADADCBACBDECBCE				
Cevaplarınız		aBAEBADAbCABEACaBCBE				

	S	D	Y	B%
Fizik	0	0	0	0
Fiziksel Niceliklerin Sınıflandırılması	1	1	0	100
Düzgün Doğrusal Hareket Kavramları	1	0	1	0
İş, Enerji ve Güç	1	1	0	100
Katı, Sıvı, Gaz Basıncı	1	1	0	100
Mıknatıslar ve Manyetik Alan	1	1	0	100
Ses Dalgaları	1	1	0	100
Küresel Aynalar	1	0	1	0
Kimya	0	0	0	0
Kimya Uygulamalarında İş Sağlığı ve Güvenliği	1	1	0	100
Katman Elektron Dağılımı ve Periyodik Tabloda Yer Bulma	1	0	1	0
Güçlü Etkileşimler / Kovalent Bağ	1	1	0	100
Maddenin Fiziksel Hâlleri	1	1	0	100
Kimyasal Hesaplamalar / Sınırlayıcı Bileşen Hesaplamaları	1	1	0	100
Ayırma ve Saffaştırma Teknikleri	1	1	0	100
Asit ve Bazların Metallerle Tepkimeleri	1	1	0	100
Biyoloji	0	0	0	0
Karbohidratlar	1	0	1	0
Ekosistemde Madde ve Enerji Akışı	1	1	0	100
Farklı hücre türlerini karşılaştırır.	1	1	0	100
Mitotik evreyi açıklar ve bu evrede gerçekleşen olayları bilir.	1	1	0	100
Mantarlar	1	1	0	100
Soyağaçları (Otozomal)	1	1	0	100

AROMAT TYT 1

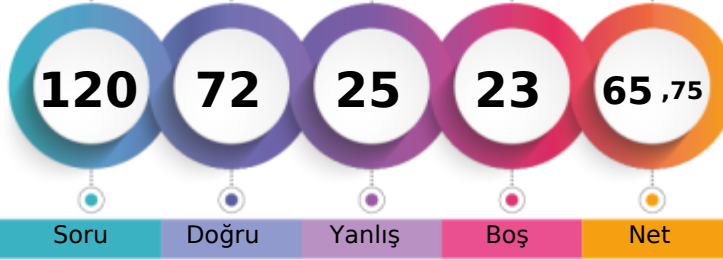

338,018 % 26,37

MANİSA / YUNUSEMRE
ÖZEL MANİSA KEP KİŞİSEL GELİŞİM KURSU12A - 12209
ZEYNEP ÇALIŞKAN

1. Öğrenci

Sizin yeriniz
(1743.)

Sonuncu Öğrenci

Soru Doğru Yanlış Boş Net

Şube Kurum İlçe İl Genel

Öğrenci Sıra No 66 155 327 390 1743 % 26,37

Sınava Katılan Öğrenci Sayısı 113 358 935 1362 6609

		Soru	Doğru	Yanlış	Boş	Net	Başarı
TYT Türkçe		40	25	9	6	22,75	% 57
Cevap Anahtarı	B	ABBACBDBDADEBACADCBDEACAADBECEADBEDEEC					
Cevaplarınız		ABeACdDBDAeEBACADCBADacCAADed D DaEb					

	S	D	Y	B%
Türkçe	0	0	0	0
Metne Sözcük Yerleştirme	1	1	0	100
Söz Öbeklerinde Anlam	1	1	0	100
Sözcükler Arası Anlam İlişkileri	1	0	1	0
Sözcükte Anlam	1	1	0	100
Cümleli Yorumlama ve Açıklama	2	1	1	50
Parçadaki Cümlelerin İçerik ve Özellikleri	1	1	0	100
Çekim Ekleri ve Türleri	1	1	0	100
Ad Sözcük Türleri - Karma	1	1	0	100
Cümlelerin Ögeleri - Karma	1	1	0	100
Yazım Kuralları - Karma	1	0	1	0
Bitişik ve Ayrı Yazılan Kelimeler	1	1	0	100
Noktalama İşaretleri - Karma	1	1	0	100
Virgül	1	1	0	100
Paragrafı İkiye Ayırma	1	1	0	100
Cümlelerden Paragraf Oluşturma	1	1	0	100
Paragrafta Anlatım Akışını Bozan Cümle	1	1	0	100
Paragrafta Boş Bırakılan Yerleri Tamamlama	3	3	0	100
Paragrafın Yorumlanması	7	4	3	57
Paragrafta Yardımcı Düşünceler	6	1	1	17
Anlatım Teknikleri	1	1	0	100
Bir Paragrafa Bağlı Çoklu Sorular	6	2	2	33

		Soru	Doğru	Yanlış	Boş	Net	Başarı
Matematik-1		30	20	3	7	19,25	% 64
Geometri		10	6	1	3	5,75	% 58
TYT Matematik		40	26	4	10	25,00	% 63
Cevap Anahtarı	B	CBEDBDBDEAEBCDCDADADDEECABDDDBEDDACECCCB					
Cevaplarınız		CBEDBbBDEcEBCCDCA DD ABD dBD CECCe					

	S	D	Y	B%
Matematik-1	0	0	0	0
Sayı kümelerini birbirleriyle ilişkilendirir.	7	6	1	86
Üslü ifadeleri içeren denklemleri çözer.	1	1	0	100
Kökü ifadeleri içeren denklemleri çözer.	1	1	0	100
Birinci dereceden bir bilinmeyenli denklem ve eşitsizliklerin çözüm kümelerini bulur.	1	1	0	100
Mutlak değer içeren birinci dereceden bir bilinmeyenli denklem ve eşitsizliklerin çözüm kümelerini bulur.	1	0	1	0
Kümelerde birleşim, kesişim, fark, tümeleme işlemleri yardımıyla problemler çözer.	2	1	0	50
Fonksiyonlarla ilgili problemler çözer.	1	1	0	100
Bileşik önermeyi örneklerde açıklar; ve, veya, ya da bağlaçları ile kurulan bileşik önermelerin özelliklerini ve De Morgan'ın yasalarını açıklar.	1	1	0	100
Verileri merkezli eğilim ve yayılım ölçülerini hesaplayarak yorumlar.	1	1	0	100
Tam sayılarda bölünebilme kurallarıyla ilgili problemler çözer.	1	1	0	100
Denklemler ve eşitsizlikler ile ilgili problemler çözer.	11	6	0	55
n çeşit nesne ile oluşturulabilecek r li dizilişlerin (permütasyonların) kaç farklı şekilde yapılabileceğini hesaplar.	1	0	1	0
Olasılık kavramı ile ilgili uygulamalar yapar.	1	0	0	0
Geometri	0	0	0	0
Üçgende Açılar	2	2	0	100
Dik Üçgen ve Pisagor Teoremi	1	0	0	0
Yamuk	1	1	0	100
Kare	2	2	0	100
Çokgenler	2	1	1	50
Prizmalar	2	0	0	0

		Soru	Doğru	Yanlış	Boş	Net	Başarı
Tarih-1		5	3	2	0	2,50	% 50
Coğrafya-1		5	2	2	1	1,50	% 30
Felsefe		5	3	2	0	2,50	% 50
Din Kült. ve Ahl. Bil.		5	2	3	0	1,25	% 25
Felsefe (Seçmeli)		5	0	0	5	0,00	% 0
TYT Sosyal		20	10	9	1	7,75	% 39
Cevap Anahtarı	B	CEEeBBDECAEDBCAEDEACCCDABD					
Cevaplarınız		CEEacBD eeDBbeEDEebe					

	S	D	Y	B%
Tarih-1	0	0	0	0
İslamiyet öncesi dönemde Türklerin yaşadığı coğrafyalar ile hayat tarzları arasındaki ilişkiyi analiz eder.	1	1	0	100
Hz. Muhammed (s.a.v.) ve Dört Halife Dönemi'nde Müslümanların Arap Yarımadası ve çevresinde siyasi hâkimiyet kur	1	1	0	100
Büyük Selçuklu Devleti Dönemi'ndeki başlıca siyasi gelişmeleri Türk tarihi içerisindeki önemi bağlamında değerlendirir	1	1	0	100
Kuvayımilliyeh hareketinin oluşumundan Büyük Millet Meclisinin açılışına kadar olan süreçte meydana gelen gelişmeler	1	0	1	0
Çağdaşlaşan Türkiye'nin temeli olan Atatürk ilkelerini kavrar.	1	0	1	0
Coğrafya-1	0	0	0	0
Yerleşme Dokuları ve Tipleri	1	1	0	100
Haritalarda Temel Kavramlar	1	1	0	100
Nüfus Piramitleri	1	0	0	0
İklim Elemanları / Sıcaklık	1	0	1	0
Su Kaynakları	1	0	1	0
Felsefe	0	0	0	0
MÖ 6. Yüzyıl - MS 2. Yüzyıl Filozoflarının Felsefi Görüşleri	1	1	0	100
Bilgi Felsefesi	1	1	0	100
MS 2. Yüzyıl - MS 15. Yüzyıl Filozoflarının Felsefi Görüşleri	1	0	1	0
MS 2. Yüzyıl - MS 15. Yüzyıl Felsefesinin Düşünce ve Argümanları	1	0	1	0
Felsefi Düşünce	1	1	0	100
Din Kült. ve Ahl. Bil.	0	0	0	0
ALLAH İNSAN İLİŞKİSİ	2	2	0	100
Din ve İslam	2	0	2	0
HZ. MUHAMMED VE GENÇLİK	1	0	1	0

		Soru	Doğru	Yanlış	Boş	Net	Başarı
Fizik		7	6	0	1	6,00	% 86
Kimya		7	2	3	2	1,25	% 18
Biyoloji		6	3	0	3	3,00	% 50
TYT Fen		20	11	3	6	10,25	% 51
Cevap Anahtarı	B	CBAEBADADCBABEACDBCBE					
Cevaplarınız		BAEBADADed a DB B					

	S	D	Y	B%
Fizik	0	0	0	0
Fiziksel Niceliklerin Sınıflandırılması	1	1	0	100
Düzgün Doğrusal Hareket Kavramları	1	0	0	0
İş, Enerji ve Güç	1	1	0	100
Katı, Sıvı, Gaz Basıncı	1	1	0	100
Mıknatıslar ve Manyetik Alan	1	1	0	100
Ses Dalgaları	1	1	0	100
Küresel Aynalar	1	1	0	100
Kimya	0	0	0	0
Kimya Uygulamalarında İş Sağlığı ve Güvenliği	1	1	0	100
Katman Elektron Dağılımı ve Periyodik Tabloda Yer Bulma	1	1	0	100
Güçlü Etkileşimler / Kovalent Bağ	1	0	1	0
Maddenin Fiziksel Hâlleri	1	0	1	0
Kimyasal Hesaplamalar / Sınırlayıcı Bileşen Hesaplamaları	1	0	0	0
Ayırma ve Saffaştırma Teknikleri	1	0	1	0
Asit ve Bazların Metallerle Tepkimeleri	1	0	0	0
Biyoloji	0	0	0	0
Karbohidratlar	1	1	0	100
Ekosistemde Madde ve Enerji Akışı	1	0	0	0
Farklı hücre türlerini karşılaştırır.	1	1	0	100
Mitotik evreyi açıklar ve bu evrede gerçekleşen olayları bilir.	1	0	0	0
Mantarlar	1	1	0	100
Soyağaçları (Otozomal)	1	0	0	0

AROMAT TYT 1



429,783

%

2,78

MANİSA / YUNUSEMRE
ÖZEL MANİSA KEP KİŞİSEL GELİŞİM KURSU

12A - 12024
ZEYNEP POLAT



1. Öğrenci

Sizin yeriniz
(184.)

Sonuncu Öğrenci

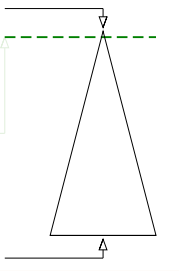

Soru

Doğru

Yanlış

Boş

Net

Şube

Kurum

İlçe

İl

Genel

Öğrenci Sıra No

16

24

48

56

184

% 2,78

Sınava Katılan Öğrenci Sayısı

113

358

935

1362

6609

	Soru	Doğru	Yanlış	Boş	Net	Başarı
TYT Türkçe	40	34	5	1	32,75	% 82
Cevap Anahtarı	A	ABBADBCBADDEABCADACBEDACAAEBDECAEDBEECDE				
Cevaplarınız		ABeADBCBADDEABCADACBEDA AAdBDcaeEDBEECDE				

	S	D	Y	B%
Türkçe	0	0	0	0
Metne Sözcük Yerleştirme	1	1	0	100
Söz Öbeklerinde Anlam	1	1	0	100
Sözcükler Arası Anlam İlişkileri	1	0	1	0
Sözcükte Anlam	1	1	0	100
Cümleyi Yorumlama ve Açıklama	2	2	0	100
Parçadaki Cümlelerin İçerik ve Özellikleri	1	1	0	100
Çekim Ekleri ve Türleri	1	1	0	100
Ad Sözlü Sözcükler - Karma	1	1	0	100
Cümlelerin Öğeleri - Karma	1	1	0	100
Yazım Kuralları - Karma	1	1	0	100
Bitişik ve Ayrı Yazılan Kelimeler	1	1	0	100
Noktalama İşaretleri - Karma	1	1	0	100
Virgül	1	1	0	100
Paragrafı İkiye Ayırma	1	1	0	100
Cümlelerden Paragraf Oluşturma	1	1	0	100
Paragrafta Anlatım Akışını Bozan Cümle	1	1	0	100
Paragrafta Boş Bırakılan Yerleri Tamamlama	3	3	0	100
Paragrafın Yorumlanması	7	5	1	71
Paragrafta Yardımcı Düşünceler	6	3	3	50
Anlatım Teknikleri	1	1	0	100
Bir Paragrafa Bağlı Çoklu Sorular	6	6	0	100

	Soru	Doğru	Yanlış	Boş	Net	Başarı
Matematik-1	30	27	2	1	26,50	% 88
Geometri	10	7	0	3	7,00	% 70
TYT Matematik	40	34	2	4	33,50	% 84
Cevap Anahtarı	A	BCEBDBADAEEBDCCADADEDDCABEDDEBDBACCCECCBA				
Cevaplarınız		eCEBDBADAEEBDCCADADEcDCABEDD BDBAC EC B				

	S	D	Y	B%
Matematik-1	0	0	0	0
Sayı kümelerini birbiriyle ilişkilendirir.	7	6	1	86
Üslü ifadeleri içeren denklemleri çözer.	1	1	0	100
Kökü ifadeleri içeren denklemleri çözer.	1	1	0	100
Birinci dereceden bir bilinmeyenli denklem ve eşitsizliklerin çözüm kümelerini bulur.	1	1	0	100
Mutlak değer içeren bir bilinmeyenli denklem ve eşitsizliklerin çözüm kümelerini bulur.	1	1	0	100
Kümelerde birleşim, kesişim, fark, tümeleme işlemleri yardımıyla problemler çözer.	2	2	0	100
Fonksiyonlarla ilgili problemler çözer.	1	1	0	100
Bileşik önermeyi örneklerde açıklar; ve, veya, ya da bağlaçları ile kurulan bileşik önermelerin özelliklerini ve De Morgan'ın yasalarını açıklar.	1	1	0	100
Verileri merkezî eğilim ve yayılım ölçülerini hesaplayarak yorumlar.	1	1	0	100
Tam sayılarda bölünebilme kurallarıyla ilgili problemler çözer.	1	1	0	100
Denklemler ve eşitsizlikler ile ilgili problemler çözer.	11	10	1	91
n çeşit nesne ile oluşturulabilecek r li dizilişlerin (permütasyonların) kaç farklı şekilde yapılabileceğini hesaplar.	1	0	0	0
Olasılık kavramı ile ilgili uygulamalar yapar.	1	1	0	100
Geometri	0	0	0	0
Üçgende Açılar	2	2	0	100
Dik Üçgen ve Pisagor Teoremi	1	1	0	100
Yamuk	1	1	0	100
Kare	2	1	0	50
Çokgenler	2	1	0	50
Prizmalar	2	1	0	50

	Soru	Doğru	Yanlış	Boş	Net	Başarı
Tarih-1	5	3	2	0	2,50	% 50
Coğrafya-1	5	4	1	0	3,75	% 75
Felsefe	5	5	0	0	5,00	% 100
Din Küll. ve Ahl. Bil.	5	4	1	0	3,75	% 75
Felsefe (Seçmeli)	5	0	0	5	0,00	% 0
TYT Sosyal	20	16	4	0	15,00	% 75
Cevap Anahtarı	A	ECEBDBEACDBACEDAECCBDACD				
Cevaplarınız		ECEAcDeEACDBACEDAEbC				

	S	D	Y	B%
Tarih-1	0	0	0	0
İslamiyet öncesi dönemde Türklerin yaşadığı coğrafyalar ile hayat tarzları arasındaki ilişkiyi analiz eder.	1	1	0	100
Hz. Muhammed (s.a.v.) ve Dört Halife Dönemi'nde Müslümanların Arap Yarımadası ve çevresinde siyasi hâkimiyet kur	1	1	0	100
Büyük Selçuklu Devleti Dönemi'ndeki başlıca siyasi gelişmeleri Türk tarihi içerisindeki önemi bağlamında değerlendirir	1	1	0	100
Kuvayımilliyeh hareketinin oluşumundan Büyük Millet Meclisinin açılışına kadar olan süreçte meydana gelen gelişmeler	1	0	1	0
Çağdaşlaşan Türkiye'nin temeli olan Atatürk ilkelerini kavrar.	1	0	1	0
Coğrafya-1	0	0	0	0
Yerleşme Dokuları ve Tipleri	1	1	0	100
Haritalarda Temel Kavramlar	1	0	1	0
Nüfus Piramitleri	1	1	0	100
İklim Elemanları / Sıcaklık	1	1	0	100
Su Kaynakları	1	1	0	100
Felsefe	0	0	0	0
MÖ 6. Yüzyıl - MS 2. Yüzyıl Filozoflarının Felsefi Görüşleri	1	1	0	100
Bilgi Felsefesi	1	1	0	100
MS 2. Yüzyıl - MS 15. Yüzyıl Filozoflarının Felsefi Görüşleri	1	1	0	100
MS 2. Yüzyıl - MS 15. Yüzyıl Felsefesinin Düşünce ve Argümanları	1	1	0	100
Felsefi Düşünce	1	1	0	100
Din Küll. ve Ahl. Bil.	0	0	0	0
ALLAH İNSAN İLİŞKİSİ	2	2	0	100
Din ve İslam	2	1	1	50
HZ. MUHAMMED VE GENÇLİK	1	1	0	100

	Soru	Doğru	Yanlış	Boş	Net	Başarı
Fizik	7	6	1	0	5,75	% 82
Kimya	7	5	2	0	4,50	% 64
Biyoloji	6	5	0	1	5,00	% 83
TYT Fen	20	16	3	1	15,25	% 76
Cevap Anahtarı	A	BCAEABDADEABCADCBEBC				
Cevaplarınız		BCAdABDADceBCADCBE C				

	S	D	Y	B%
Fizik	0	0	0	0
Fiziksel Niceliklerin Sınıflandırılması	1	1	0	100
Düzgün Doğrusal Hareket Kavramları	1	1	0	100
İş, Enerji ve Güç	1	1	0	100
Katı, Sıvı, Gaz Basıncı	1	0	1	0
Mıknatıslar ve Manyetik Alan	1	1	0	100
Ses Dalgaları	1	1	0	100
Küresel Aynalar	1	0	1	0
Kimya	0	0	0	0
Kimya Uygulamalarında İş Sağlığı ve Güvenliği	1	1	0	100
Katman Elektron Dağılımı ve Periyodik Tabloda Yer Bulma	1	1	0	100
Güçlü Etkileşimler / Kovalent Bağ	1	0	1	0
Maddenin Fiziksel Hâlleri	1	0	1	0
Kimyasal Hesaplamalar / Sınırlayıcı Bileşen Hesaplamaları	1	1	0	100
Ayırma ve Saffaştırma Teknikleri	1	1	0	100
Asit ve Bazların Metallerle Tepkimeleri	1	1	0	100
Biyoloji	0	0	0	0
Karbohidratlar	1	1	0	100
Ekosistemde Madde ve Enerji Akışı	1	1	0	100
Farklı hücre türlerini karşılaştırır.	1	1	0	100
Mitotik evreyi açıklar ve bu evrede gerçekleşen olayları bilir.	1	1	0	100
Mantarlar	1	0	0	0
Soyağaçları (Otozomal)	1	1	0	100

AROMAT TYT 1



470,075

%

0,15

MANİSA / YUNUSEMRE
ÖZEL MANİSA KEP KİŞİSEL GELİŞİM KURSU

12A - 12016
ZEYNEP TOSUN

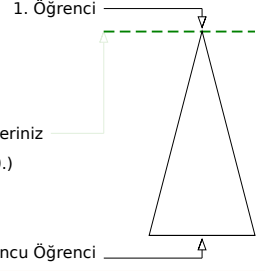
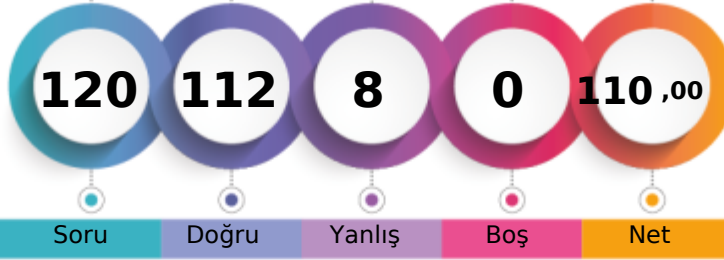

Şube	Kurum	İlçe	İl	Genel
Öğrenci Sıra No	3	3	5	6
Sınava Katılan Öğrenci Sayısı	113	358	935	1362
				6609
				10 % 0,15

	Soru	Doğru	Yanlış	Boş	Net	Başarı
TYT Türkçe	40	38	2	0	37,50	% 94
Cevap Anahtarı	B	ABBACBDBDADEBACADCBDEACAADBECEADBEDEEC				
Cevaplarınız		ABBACBDBDADEBACADCBDEACAADBEEdEcDBEDEEC				

	S	D	Y	B%
Türkçe	0	0	0	0
Metne Sözcük Yerleştirme	1	1	0	100
Söz Öbeklerinde Anlam	1	1	0	100
Sözcükler Arası Anlam İlişkileri	1	1	0	100
Sözcükte Anlam	1	1	0	100
Cümleli Yorumlama ve Açıklama	2	2	0	100
Parçadaki Cümlelerin İçerik ve Özellikleri	1	1	0	100
Çekim Ekleri ve Türleri	1	1	0	100
Ad Sözlü Sözcükler - Karma	1	1	0	100
Cümlelerin Öğeleri - Karma	1	1	0	100
Yazım Kuralları - Karma	1	1	0	100
Bitişik ve Ayrı Yazılan Kelimeler	1	1	0	100
Noktalama İşaretleri - Karma	1	1	0	100
Virgül	1	1	0	100
Paragrafı İkiye Ayırma	1	1	0	100
Cümlelerden Paragraf Oluşturma	1	1	0	100
Paragrafta Anlatım Akışını Bozan Cümle	1	1	0	100
Paragrafta Boş Bırakılan Yerleri Tamamlama	3	3	0	100
Paragrafın Yorumlanması	7	7	0	100
Paragrafta Yardımcı Düşünceler	6	4	2	67
Anlatım Teknikleri	1	1	0	100
Bir Paragrafa Bağlı Çoklu Sorular	6	6	0	100

	Soru	Doğru	Yanlış	Boş	Net	Başarı
Matematik-1	30	28	2	0	27,50	% 92
Geometri	10	10	0	0	10,00	% 100
TYT Matematik	40	38	2	0	37,50	% 94
Cevap Anahtarı	B	CBEDBDBDEAEBCDCDADADDEECABDDDBEDDACECCCB				
Cevaplarınız		CBEDBDBDEeEBCCDCDADADDEECABDDdEBDACECCCB				

	S	D	Y	B%
Matematik-1	0	0	0	0
Sayı kümelerini birbiriyle ilişkilendirir.	7	6	1	86
Üslü ifadeleri içeren denklemleri çözer.	1	1	0	100
Kökü ifadeleri içeren denklemleri çözer.	1	1	0	100
Birinci dereceden bir bilinmeyenli denklem ve eşitsizliklerin çözüm kümelerini bulur.	1	1	0	100
Mutlak değer içeren birinci dereceden bir bilinmeyenli denklem ve eşitsizliklerin çözüm kümelerini bulur.	1	1	0	100
Kümelerde birleşim, kesişim, fark, tümeleme işlemleri yardımıyla problemler çözer.	2	2	0	100
Fonksiyonlarla ilgili problemler çözer.	1	1	0	100
Bileşik önermeyi örneklerde açıklar; ve, veya, ya da bağlaçları ile kurulan bileşik önermelerin özelliklerini ve De Morgan'ı	1	1	0	100
Verileri merkezî eğilim ve yayılım ölçülerini hesaplayarak yorumlar.	1	1	0	100
Tam sayılarda bölünebilme kurallarıyla ilgili problemler çözer.	1	1	0	100
Denklemler ve eşitsizlikler ile ilgili problemler çözer.	11	11	0	100
n çeşit nesne ile oluşturulabilecek r li dizilişlerin (permütasyonların) kaç farklı şekilde yapılabileceğini hesaplar.	1	1	0	100
Olasılık kavramı ile ilgili uygulamalar yapar.	1	0	1	0
Geometri	0	0	0	0
Üçgende Açılar	2	2	0	100
Dik Üçgen ve Pisagor Teoremi	1	1	0	100
Yamuk	1	1	0	100
Kare	2	2	0	100
Çokgenler	2	2	0	100
Prizmalar	2	2	0	100

	Soru	Doğru	Yanlış	Boş	Net	Başarı
Tarih-1	5	4	1	0	3,75	% 75
Coğrafya-1	5	5	0	0	5,00	% 100
Felsefe	5	4	1	0	3,75	% 75
Din Küll. ve Ahl. Bil.	5	4	1	0	3,75	% 75
Felsefe (Seçmeli)	5	0	0	5	0,00	% 0
TYT Sosyal	20	17	3	0	16,25	% 81
Cevap Anahtarı	B	CEEeBBDECADEBCAEDAEACCCDABD				
Cevaplarınız		CEEeBBDECAaBCAEDAEAbC				

	S	D	Y	B%
Tarih-1	0	0	0	0
İslamiyet öncesi dönemde Türklerin yaşadığı coğrafyalar ile hayat tarzları arasındaki ilişkiyi analiz eder.	1	1	0	100
Hz. Muhammed (s.a.v.) ve Dört Halife Dönemi'nde Müslümanların Arap Yarımadası ve çevresinde siyasi hâkimiyet kur	1	1	0	100
Büyük Selçuklu Devleti Dönemi'ndeki başlıca siyasi gelişmeleri Türk tarihi içerisindeki önemi bağlamında değerlendirir	1	1	0	100
Kuvayımilliye hareketinin oluşumundan Büyük Millet Meclisinin açılışına kadar olan süreçte meydana gelen gelişmeler	1	0	1	0
Çağdaşlaşan Türkiye'nin temeli olan Atatürk ilkelerini kavrar.	1	1	0	100
Coğrafya-1	0	0	0	0
Yerleşme Dokuları ve Tipleri	1	1	0	100
Haritalarda Temel Kavramlar	1	1	0	100
Nüfus Piramitleri	1	1	0	100
İklim Elemanları / Sıcaklık	1	1	0	100
Su Kaynakları	1	1	0	100
Felsefe	0	0	0	0
MÖ 6. Yüzyıl - MS 2. Yüzyıl Filozoflarının Felsefi Görüşleri	1	0	1	0
Bilgi Felsefesi	1	1	0	100
MS 2. Yüzyıl - MS 15. Yüzyıl Filozoflarının Felsefi Görüşleri	1	1	0	100
MS 2. Yüzyıl - MS 15. Yüzyıl Felsefesinin Düşünce ve Argümanları	1	1	0	100
Felsefi Düşünce	1	1	0	100
Din Küll. ve Ahl. Bil.	0	0	0	0
ALLAH İNSAN İLİŞKİSİ	2	2	0	100
Din ve İslam	2	1	1	50
HZ. MUHAMMED VE GENÇLİK	1	1	0	100

	Soru	Doğru	Yanlış	Boş	Net	Başarı
Fizik	7	6	1	0	5,75	% 82
Kimya	7	7	0	0	7,00	% 100
Biyoloji	6	6	0	0	6,00	% 100
TYT Fen	20	19	1	0	18,75	% 94
Cevap Anahtarı	B	CBAEBADADCAEACDBCBE				
Cevaplarınız		CBAEaADADCAEACDBCBE				

	S	D	Y	B%
Fizik	0	0	0	0
Fiziksel Niceliklerin Sınıflandırılması	1	1	0	100
Düzgün Doğrusal Hareket Kavramları	1	1	0	100
İş, Enerji ve Güç	1	1	0	100
Katı, Sıvı, Gaz Basıncı	1	1	0	100
Mıknatıslar ve Manyetik Alan	1	1	0	100
Ses Dalgaları	1	0	1	0
Küresel Aynalar	1	1	0	100
Kimya	0	0	0	0
Kimya Uygulamalarında İş Sağlığı ve Güvenliği	1	1	0	100
Katman Elektron Dağılımı ve Periyodik Tabloda Yer Bulma	1	1	0	100
Güçlü Etkileşimler / Kovalent Bağ	1	1	0	100
Maddenin Fiziksel Hâlleri	1	1	0	100
Kimyasal Hesaplamalar / Sınırlayıcı Bileşen Hesaplamaları	1	1	0	100
Ayırma ve Safaştırma Teknikleri	1	1	0	100
Asit ve Bazların Metallerle Tepkimeleri	1	1	0	100
Biyoloji	0	0	0	0
Karbohidratlar	1	1	0	100
Ekosistemde Madde ve Enerji Akışı	1	1	0	100
Farklı hücre türlerini karşılaştırır.	1	1	0	100
Mitotik evreyi açıklar ve bu evrede gerçekleşen olayları bilir.	1	1	0	100
Mantarlar	1	1	0	100
Soyağaçları (Otozomal)	1	1	0	100

AROMAT TYT 1

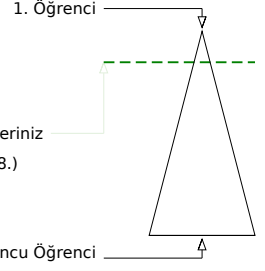
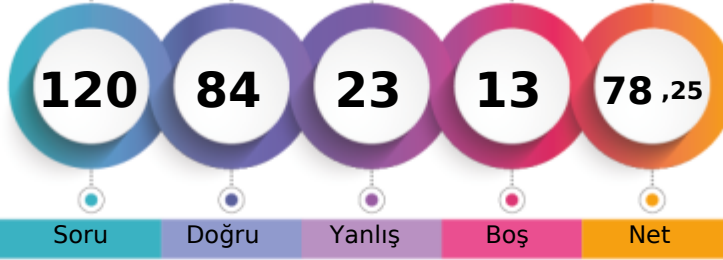

374,690 % 14,65

MANİSA / YUNUSEMRE
ÖZEL MANİSA KEP KİŞİSEL GELİŞİM KURSU12A - 12106
ZEYNEP ULUAĞAÇ

Soru Doğru Yanlış Boş Net

Şube Kurum İlçe İl Genel

Öğrenci Sıra No 45 91 188 212 968 % 14,65

Sınava Katılan Öğrenci Sayısı 113 358 935 1362 6609

	Soru	Doğru	Yanlış	Boş	Net	Başarı
TYT Türkçe	40	34	6	0	32,50	% 81
Cevap Anahtarı	B	ABBACBDBDADEBACADCBDEACAADBECEADBEDEEC				
Cevaplarınız		ABeACBDBDaEBAcADCBDEACAaBEeAEADBEdbEe				

	S	D	Y	B%
Türkçe	0	0	0	0
Metne Sözcük Yerleştirme	1	1	0	100
Söz Öbeklerinde Anlam	1	1	0	100
Sözcükler Arası Anlam İlişkileri	1	0	1	0
Sözcükte Anlam	1	1	0	100
Cümleyi Yorumlama ve Açıklama	2	2	0	100
Parçadaki Cümlelerin İçerik ve Özellikleri	1	1	0	100
Çekim Ekleri ve Türleri	1	1	0	100
Ad Sözcük Türleri - Karma	1	1	0	100
Cümlelerin Ögeleri - Karma	1	1	0	100
Yazım Kuralları - Karma	1	0	1	0
Bitişik ve Ayrı Yazılan Kelimeler	1	1	0	100
Noktalama İşaretleri - Karma	1	1	0	100
Virgül	1	1	0	100
Paragrafı İkiye Ayırma	1	1	0	100
Cümlelerden Paragraf Oluşturma	1	1	0	100
Paragrafta Anlatım Akışını Bozan Cümle	1	1	0	100
Paragrafta Boş Bırakılan Yerleri Tamamlama	3	3	0	100
Paragrafın Yorumlanması	7	7	0	100
Paragrafta Yardımcı Düşünceler	6	5	1	83
Anlatım Teknikleri	1	0	1	0
Bir Paragrafa Bağlı Çoklu Sorular	6	4	2	67

	Soru	Doğru	Yanlış	Boş	Net	Başarı
Matematik-1	30	19	4	7	18,00	% 60
Geometri	10	3	2	5	2,50	% 25
TYT Matematik	40	22	6	12	20,50	% 51
Cevap Anahtarı	B	CBEDBBADEAEBCDCDADADDEECABDDBEEDACECCCB				
Cevaplarınız		CBEDB eDEAdB DCDA ADcE AdD EBa CE a				

	S	D	Y	B%
Matematik-1	0	0	0	0
Sayı kümelerini birbirleriyle ilişkilendirir.	7	6	0	86
Üslü ifadeleri içeren denklemleri çözer.	1	1	0	100
Kökü ifadeleri içeren denklemleri çözer.	1	1	0	100
Birinci dereceden bir bilinmeyenli denklem ve eşitsizliklerin çözüm kümelerini bulur.	1	0	1	0
Mutlak değer içeren birinci dereceden bir bilinmeyenli denklem ve eşitsizliklerin çözüm kümelerini bulur.	1	0	0	0
Kümelerde birleşim, kesişim, fark, tümeleme işlemleri yardımıyla problemler çözer.	2	0	1	0
Fonksiyonlarla ilgili problemler çözer.	1	1	0	100
Bileşik önermeyi örneklerde açıklar; ve, veya, ya da bağlaçları ile kurulan bileşik önermelerin özelliklerini ve De Morgan'ı	1	1	0	100
Verileri merkezî eğilim ve yayılım ölçülerini hesaplayarak yorumlar.	1	1	0	100
Tam sayılarda bölünebilme kurallarıyla ilgili problemler çözer.	1	1	0	100
Denklemler ve eşitsizlikler ile ilgili problemler çözer.	11	6	2	55
n çeşit nesne ile oluşturulabilecek r li dizilişlerin (permütasyonların) kaç farklı şekilde yapılabileceğini hesaplar.	1	1	0	100
Olasılık kavramı ile ilgili uygulamalar yapar.	1	0	0	0
Geometri	0	0	0	0
Üçgende Açılar	2	1	1	50
Dik Üçgen ve Pisagor Teoremi	1	0	0	0
Yamuk	1	0	0	0
Kare	2	2	0	100
Çokgenler	2	0	1	0
Prizmalar	2	0	0	0

	Soru	Doğru	Yanlış	Boş	Net	Başarı
Tarih-1	5	3	2	0	2,50	% 50
Coğrafya-1	5	1	3	1	0,25	% 5
Felsefe	5	5	0	0	5,00	% 100
Din Kült. ve Ahl. Bil.	5	3	2	0	2,50	% 50
Felsefe (Seçmeli)	5	0	0	5	0,00	% 0
TYT Sosyal	20	12	7	1	10,25	% 51
Cevap Anahtarı	B	CEE BBBDECAEDBCAEDAEACCCDABD				
Cevaplarınız		CEEeCeDd eDBCAEDEeBc				

	S	D	Y	B%
Tarih-1	0	0	0	0
İslamiyet öncesi dönemde Türklerin yaşadığı coğrafyalar ile hayat tarzları arasındaki ilişkiyi analiz eder.	1	1	0	100
Hz. Muhammed (s.a.v.) ve Dört Halife Dönemi'nde Müslümanların Arap Yarımadası ve çevresinde siyasi hâkimiyet kur	1	1	0	100
Büyük Selçuklu Devleti Dönemi'ndeki başlıca siyasi gelişmeleri Türk tarihi içerisindeki önemli bağlamında değerlendirir	1	1	0	100
Kuvayımilliyeh hareketinin oluşumundan Büyük Millet Meclisinin açılışına kadar olan süreçte meydana gelen gelişmeler	1	0	1	0
Çağdaşlaşan Türkiye'nin temeli olan Atatürk ilkelerini kavrar.	1	0	1	0
Coğrafya-1	0	0	0	0
Yerleşme Dokuları ve Tipleri	1	1	0	100
Haritalarda Temel Kavramlar	1	0	1	0
Nüfus Piramitleri	1	0	1	0
İklim Elemanları / Sıcaklık	1	0	1	0
Su Kaynakları	1	0	0	0
Felsefe	0	0	0	0
MÖ 6. Yüzyıl - MS 2. Yüzyıl Filozoflarının Felsefi Görüşleri	1	1	0	100
Bilgi Felsefesi	1	1	0	100
MS 2. Yüzyıl - MS 15. Yüzyıl Filozoflarının Felsefi Görüşleri	1	1	0	100
MS 2. Yüzyıl - MS 15. Yüzyıl Felsefesinin Düşünce ve Argümanları	1	1	0	100
Felsefi Düşünce	1	1	0	100
Din Kült. ve Ahl. Bil.	0	0	0	0
ALLAH İNSAN İLİŞKİSİ	2	2	0	100
Din ve İslam	2	0	2	0
HZ. MUHAMMED VE GENÇLİK	1	1	0	100

	Soru	Doğru	Yanlış	Boş	Net	Başarı
Fizik	7	5	2	0	4,50	% 64
Kimya	7	6	1	0	5,75	% 82
Biyoloji	6	5	1	0	4,75	% 79
TYT Fen	20	16	4	0	15,00	% 75
Cevap Anahtarı	B	CBAEBADADCBACBCE				
Cevaplarınız		aBAEaADADCBADAcBCBE				

	S	D	Y	B%
Fizik	0	0	0	0
Fiziksel Niceliklerin Sınıflandırılması	1	1	0	100
Düzgün Doğrusal Hareket Kavramları	1	0	1	0
İş, Enerji ve Güç	1	1	0	100
Katı, Sıvı, Gaz Basıncı	1	1	0	100
Mıknatıslar ve Manyetik Alan	1	1	0	100
Ses Dalgaları	1	0	1	0
Küresel Aynalar	1	0	1	0
Kimya	0	0	0	0
Kimya Uygulamalarında İş Sağlığı ve Güvenliği	1	1	0	100
Katman Elektron Dağılımı ve Periyodik Tabloda Yer Bulma	1	1	0	100
Güçlü Etkileşimler / Kovalent Bağ	1	0	1	0
Maddenin Fiziksel Hâlleri	1	1	0	100
Kimyasal Hesaplamalar / Sınırlayıcı Bileşen Hesaplamaları	1	1	0	100
Ayırma ve Safaştırma Teknikleri	1	1	0	100
Asit ve Bazların Metallerle Tepkimeleri	1	1	0	100
Biyoloji	0	0	0	0
Karbohidratlar	1	0	1	0
Ekosistemde Madde ve Enerji Akışı	1	1	0	100
Farklı hücre türlerini karşılaştırır.	1	1	0	100
Mitotik evreyi açıklar ve bu evrede gerçekleşen olayları bilir.	1	1	0	100
Mantarlar	1	1	0	100
Soyağaçları (Otozomal)	1	1	0	100

AROMAT TYT 1

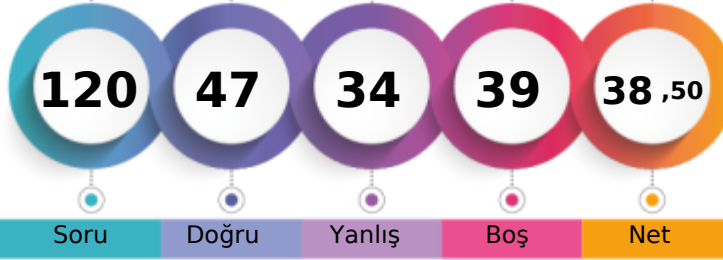

255,338 % 66,98

MANİSA / YUNUSEMRE
ÖZEL MANİSA KEP KİŞİSEL GELİŞİM KURSU12B - 3201
AYTEN UZUN

1. Öğrenci

Sizin yeriniz
(4427.)

Sonuncu Öğrenci

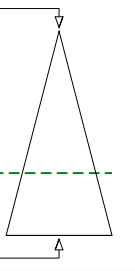

Soru Doğru Yanlış Boş Net

Şube Kurum İlçe İl Genel

Öğrenci Sıra No 1 297 716 966 4427 % 66,98

Sınava Katılan Öğrenci Sayısı 1 358 935 1362 6609

	Soru	Doğru	Yanlış	Boş	Net	Başarı
TYT Türkçe	40	26	11	3	23,25	% 58
Cevap Anahtarı	B	ABBACBDBDADEBACADCBDEACAADBECEADBEDEEC				
Cevaplarınız		ABBeCBD Dc cedbADCA bEACAceEdCEbDEDEEC				

	S	D	Y	B%
Türkçe	0	0	0	0
Metne Sözcük Yerleştirme	1	0	1	0
Söz Öbeklerinde Anlam	1	1	0	100
Sözcükler Arası Anlam İlişkileri	1	1	0	100
Sözcükte Anlam	1	1	0	100
Cümleli Yorumlama ve Açıklama	2	2	0	100
Parçadaki Cümlelerin İçerik ve Özellikleri	1	1	0	100
Çekim Ekleri ve Türleri	1	0	0	0
Ad Sözlü Sözcükler - Karma	1	0	1	0
Cümlelerin Öğeleri - Karma	1	1	0	100
Yazım Kuralları - Karma	1	0	0	0
Bitişik ve Ayrı Yazılan Kelimeler	1	0	1	0
Noktalama İşaretleri - Karma	1	0	1	0
Virgül	1	0	1	0
Paragrafı İkiye Ayırma	1	0	1	0
Cümlelerden Paragraf Oluşturma	1	1	0	100
Paragrafta Anlatım Akışını Bozan Cümle	1	1	0	100
Paragrafta Boş Bırakılan Yerleri Tamamlama	3	2	0	67
Paragrafın Yorumlanması	7	6	1	86
Paragrafta Yardımcı Düşünceler	6	3	3	50
Anlatım Teknikleri	1	0	1	0
Bir Paragrafa Bağlı Çoklu Sorular	6	6	0	100

	Soru	Doğru	Yanlış	Boş	Net	Başarı
Matematik-1	30	6	3	21	5,25	% 18
Geometri	10	0	0	10	0,00	% 0
TYT Matematik	40	6	3	31	5,25	% 13
Cevap Anahtarı	B	CBEDBDBDEAEBCDCDADADDEECABDDBEBDACECCCB				
Cevaplarınız		C ED D e D A ca				

	S	D	Y	B%
Matematik-1	0	0	0	0
Sayı kümelerini birbiriyle ilişkilendirir.	7	3	1	43
Üslü ifadeleri içeren denklemleri çözer.	1	1	0	100
Kökü ifadeleri içeren denklemleri çözer.	1	0	0	0
Birinci dereceden bir bilinmeyenli denklem ve eşitsizliklerin çözüm kümelerini bulur.	1	0	0	0
Mutlak değer içeren birinci dereceden bir bilinmeyenli denklem ve eşitsizliklerin çözüm kümelerini bulur.	1	0	0	0
Kümelerde birleşim, kesişim, fark, tümeleme işlemleri yardımıyla problemler çözer.	2	0	0	0
Fonksiyonlarla ilgili problemler çözer.	1	0	0	0
Bileşik önermeyi örneklerde açıklar; ve, veya, ya da bağlaçları ile kurulan bileşik önermelerin özelliklerini ve De Morgan'ı	1	1	0	100
Verileri merkezi eğilim ve yayılım ölçülerini hesaplayarak yorumlar.	1	0	0	0
Tam sayılarda bölünebilme kurallarıyla ilgili problemler çözer.	1	1	0	100
Denklemler ve eşitsizlikler ile ilgili problemler çözer.	11	0	2	0
n çeşit nesne ile oluşturulabilecek r li dizilişlerin (permütasyonların) kaç farklı şekilde yapılabileceğini hesaplar.	1	0	0	0
Olasılık kavramı ile ilgili uygulamalar yapar.	1	0	0	0
Geometri	0	0	0	0
Üçgende Açılar	2	0	0	0
Dik Üçgen ve Pisagor Teoremi	1	0	0	0
Yamuk	1	0	0	0
Kare	2	0	0	0
Çokgenler	2	0	0	0
Prizmalar	2	0	0	0

	Soru	Doğru	Yanlış	Boş	Net	Başarı
Tarih-1	5	2	3	0	1,25	% 25
Coğrafya-1	5	2	3	0	1,25	% 25
Felsefe	5	3	1	1	2,75	% 55
Din Küll. ve Ahl. Bil.	5	3	2	0	2,50	% 50
Felsefe (Seçmeli)	5	0	0	5	0,00	% 0
TYT Sosyal	20	10	9	1	7,75	% 39
Cevap Anahtarı	B	CEEBBDECADEBACAEDEACCCDABD				
Cevaplarınız		CEdacedeCeDBbA DEbbC				

	S	D	Y	B%
Tarih-1	0	0	0	0
İslamiyet öncesi dönemde Türklerin yaşadığı coğrafyalar ile hayat tarzları arasındaki ilişkiyi analiz eder.	1	1	0	100
Hz. Muhammed (s.a.v.) ve Dört Halife Dönemi'nde Müslümanların Arap Yarımadası ve çevresinde siyasi hâkimiyet kur	1	1	0	100
Büyük Selçuklu Devleti Dönemi'ndeki başlıca siyasi gelişmeleri Türk tarihi içerisindeki önemli bağlamında değerlendirir	1	0	1	0
Kuvayımilliyeh hareketinin oluşumundan Büyük Millet Meclisinin açılışına kadar olan süreçte meydana gelen gelişmeler	1	0	1	0
Çağdaşlaşan Türkiye'nin temeli olan Atatürk ilkelerini kavrar.	1	0	1	0
Coğrafya-1	0	0	0	0
Yerleşme Dokuları ve Tipleri	1	0	1	0
Haritalarda Temel Kavramlar	1	0	1	0
Nüfus Piramitleri	1	1	0	100
İklim Elemanları / Sıcaklık	1	0	1	0
Su Kaynakları	1	1	0	100
Felsefe	0	0	0	0
MÖ 6. Yüzyıl - MS 2. Yüzyıl Filozoflarının Felsefi Görüşleri	1	1	0	100
Bilgi Felsefesi	1	1	0	100
MS 2. Yüzyıl - MS 15. Yüzyıl Filozoflarının Felsefi Görüşleri	1	1	0	100
MS 2. Yüzyıl - MS 15. Yüzyıl Felsefesinin Düşünce ve Argümanları	1	0	1	0
Felsefi Düşünce	1	0	0	0
Din Küll. ve Ahl. Bil.	0	0	0	0
ALLAH İNSAN İLİŞKİSİ	2	2	0	100
Din ve İslam	2	0	2	0
HZ. MUHAMMED VE GENÇLİK	1	1	0	100

	Soru	Doğru	Yanlış	Boş	Net	Başarı
Fizik	7	1	5	1	-0,25	% 0
Kimya	7	2	3	2	1,25	% 18
Biyoloji	6	2	3	1	1,25	% 21
TYT Fen	20	5	11	4	2,25	% 11
Cevap Anahtarı	B	CBAEBADADCBACBACBDCBCE				
Cevaplarınız		BcdecaAb dEdedcbD				

	S	D	Y	B%
Fizik	0	0	0	0
Fiziksel Niceliklerin Sınıflandırılması	1	1	0	100
Düzgün Doğrusal Hareket Kavramları	1	0	0	0
İş, Enerji ve Güç	1	0	1	0
Katı, Sıvı, Gaz Basıncı	1	0	1	0
Mıknatıslar ve Manyetik Alan	1	0	1	0
Ses Dalgaları	1	0	1	0
Küresel Aynalar	1	0	1	0
Kimya	0	0	0	0
Kimya Uygulamalarında İş Sağlığı ve Güvenliği	1	1	0	100
Katman Elektron Dağılımı ve Periyodik Tabloda Yer Bulma	1	0	1	0
Güçlü Etkileşimler / Kovalent Bağ	1	1	0	100
Maddenin Fiziksel Hâlleri	1	0	0	0
Kimyasal Hesaplamalar / Sınırlayıcı Bileşen Hesaplamaları	1	0	1	0
Ayırma ve Saffaştırma Teknikleri	1	0	0	0
Asit ve Bazların Metallerle Tepkimeleri	1	0	1	0
Biyoloji	0	0	0	0
Karbohidratlar	1	0	0	0
Ekosistemde Madde ve Enerji Akışı	1	0	1	0
Farklı hücre türlerini karşılaştırır.	1	0	1	0
Mitotik evreyi açıklar ve bu evrede gerçekleşen olayları bilir.	1	0	1	0
Mantarlar	1	1	0	100
Soyağaçları (Otozomal)	1	1	0	100

AROMAT TYT 1



269,630 % 59,24

MANİSA / YUNUSEMRE
ÖZEL MANİSA KEP KİŞİSEL GELİŞİM KURSU

12C - 12394
ARDA ERCAN VAROL

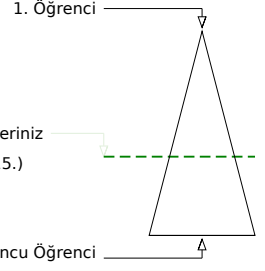
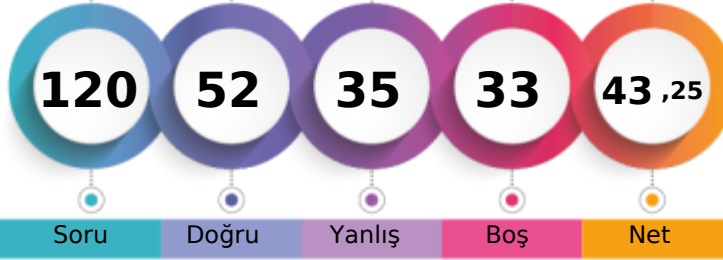

	Şube	Kurum	İlçe	İl	Genel
Öğrenci Sıra No	4	275	646	860	3915 % 59,24
Sınava Katılan Öğrenci Sayısı	5	358	935	1362	6609

	Soru	Doğru	Yanlış	Boş	Net	Başarı
TYT Türkçe	40	27	10	3	24,50	% 61
Cevap Anahtarı	B	ABBACBDBDADEBACADCBDEACAADBECEADBEDEEC				
Cevaplarınız		ABBACBDBDecEBACAeCcBDDACcAdcEcCEADde d				

	S	D	Y	B%
Türkçe	0	0	0	0
Metne Sözcük Yerleştirme	1	1	0	100
Söz Öbeklerinde Anlam	1	1	0	100
Sözcükler Arası Anlam İlişkileri	1	1	0	100
Sözcükte Anlam	1	1	0	100
Cümleyi Yorumlama ve Açıklama	2	2	0	100
Parçadaki Cümlelerin İçerik ve Özellikleri	1	1	0	100
Çekim Ekleri ve Türleri	1	1	0	100
Ad Sözlü Sözcükler - Karma	1	0	1	0
Cümlelerin Ögeleri - Karma	1	1	0	100
Yazım Kuralları - Karma	1	0	1	0
Bitişik ve Ayrı Yazılan Kelimeler	1	1	0	100
Noktalama İşaretleri - Karma	1	1	0	100
Virgül	1	1	0	100
Paragrafı İkiye Ayırma	1	1	0	100
Cümlelerden Paragraf Oluşturma	1	1	0	100
Paragrafta Anlatım Akışını Bozan Cümle	1	0	1	0
Paragrafta Boş Bırakılan Yerleri Tamamlama	3	2	1	67
Paragrafın Yorumlanması	7	5	2	71
Paragrafta Yardımcı Düşünceler	6	4	2	67
Anlatım Teknikleri	1	1	0	100
Bir Paragrafa Bağlı Çoklu Sorular	6	1	2	17

	Soru	Doğru	Yanlış	Boş	Net	Başarı
Matematik-1	30	7	8	15	5,00	% 17
Geometri	10	0	0	10	0,00	% 0
TYT Matematik	40	7	8	25	5,00	% 13
Cevap Anahtarı	B	CBEDBDBDEAEBCDCDADADDEECABDBEBDACECCCB				
Cevaplarınız		CBEDcecccEeEdbDe				

	S	D	Y	B%
Matematik-1	0	0	0	0
Sayı kümelerini birbiriyle ilişkilendirir.	7	4	3	57
Üslü ifadeleri içeren denklemleri çözer.	1	1	0	100
Kökü ifadeleri içeren denklemleri çözer.	1	0	1	0
Birinci dereceden bir bilinmeyenli denklem ve eşitsizliklerin çözüm kümelerini bulur.	1	0	1	0
Mutlak değer içeren birinci dereceden bir bilinmeyenli denklem ve eşitsizliklerin çözüm kümelerini bulur.	1	0	1	0
Kümelerde birleşim, kesişim, fark, tümeleme işlemleri yardımıyla problemler çözer.	2	1	0	50
Fonksiyonlarla ilgili problemler çözer.	1	0	1	0
Bileşik önermeyi örneklerde açıklar; ve, veya, ya da bağlaçları ile kurulan bileşik önermelerin özelliklerini ve De Morgan'ın yasalarını açıklar.	1	1	0	100
Verileri merkezî eğilim ve yayılım ölçülerini hesaplayarak yorumlar.	1	0	1	0
Tam sayılarda bölünebilme kurallarıyla ilgili problemler çözer.	1	0	0	0
Denklemler ve eşitsizlikler ile ilgili problemler çözer.	11	0	0	0
n çeşit nesne ile oluşturulabilecek r li dizilişlerin (permütasyonların) kaç farklı şekilde yapılabileceğini hesaplar.	1	0	0	0
Olasılık kavramı ile ilgili uygulamalar yapar.	1	0	0	0
Geometri	0	0	0	0
Üçgende Açılar	2	0	0	0
Dik Üçgen ve Pisagor Teoremi	1	0	0	0
Yamuk	1	0	0	0
Kare	2	0	0	0
Çokgenler	2	0	0	0
Prizmalar	2	0	0	0

	Soru	Doğru	Yanlış	Boş	Net	Başarı
Tarih-1	5	4	1	0	3,75	% 75
Coğrafya-1	5	2	3	0	1,25	% 25
Felsefe	5	3	2	0	2,50	% 50
Din Kült. ve Ahl. Bil.	5	2	3	0	1,25	% 25
Felsefe (Seçmeli)	5	0	0	5	0,00	% 0
TYT Sosyal	20	11	9	0	8,75	% 44
Cevap Anahtarı	B	CEE BBBDECADEBCAEDEACCCDABD				
Cevaplarınız		CEEaBeDcCeDBbeEDEebe				

	S	D	Y	B%
Tarih-1	0	0	0	0
İslamiyet öncesi dönemde Türklerin yaşadığı coğrafyalar ile hayat tarzları arasındaki ilişkiyi analiz eder.	1	1	0	100
Hz. Muhammed (s.a.v.) ve Dört Halife Dönemi'nde Müslümanların Arap Yarımadası ve çevresinde siyasi hâkimiyet kur	1	1	0	100
Büyük Selçuklu Devleti Dönemi'ndeki başlıca siyasi gelişmeleri Türk tarihi içerisindeki önemi bağlamında değerlendirir	1	1	0	100
Kuvayımilliye hareketinin oluşumundan Büyük Millet Meclisinin açılışına kadar olan süreçte meydana gelen gelişmeler	1	0	1	0
Çağdaşlaşan Türkiye'nin temeli olan Atatürk ilkelerini kavrar.	1	1	0	100
Coğrafya-1	0	0	0	0
Yerleşme Dokuları ve Tipleri	1	1	0	100
Haritalarda Temel Kavramlar	1	0	1	0
Nüfus Piramitleri	1	0	1	0
İklim Elemanları / Sıcaklık	1	0	1	0
Su Kaynakları	1	1	0	100
Felsefe	0	0	0	0
MÖ 6. Yüzyıl - MS 2. Yüzyıl Filozoflarının Felsefi Görüşleri	1	1	0	100
Bilgi Felsefesi	1	1	0	100
MS 2. Yüzyıl - MS 15. Yüzyıl Filozoflarının Felsefi Görüşleri	1	0	1	0
MS 2. Yüzyıl - MS 15. Yüzyıl Felsefesinin Düşünce ve Argümanları	1	0	1	0
Felsefi Düşünce	1	1	0	100
Din Kült. ve Ahl. Bil.	0	0	0	0
ALLAH İNSAN İLİŞKİSİ	2	2	0	100
Din ve İslam	2	0	2	0
HZ. MUHAMMED VE GENÇLİK	1	0	1	0

	Soru	Doğru	Yanlış	Boş	Net	Başarı
Fizik	7	2	5	0	0,75	% 11
Kimya	7	3	3	1	2,25	% 32
Biyoloji	6	2	0	4	2,00	% 33
TYT Fen	20	7	8	5	5,00	% 25
Cevap Anahtarı	B	CBAEBADADCBACBDCBCE				
Cevaplarınız		deAdacDADeAe cC C				

	S	D	Y	B%
Fizik	0	0	0	0
Fiziksel Niceliklerin Sınıflandırılması	1	0	1	0
Düzgün Doğrusal Hareket Kavramları	1	0	1	0
İş, Enerji ve Güç	1	1	0	100
Katı, Sıvı, Gaz Basıncı	1	0	1	0
Mıknatıslar ve Manyetik Alan	1	0	1	0
Ses Dalgaları	1	0	1	0
Küresel Aynalar	1	1	0	100
Kimya	0	0	0	0
Kimya Uygulamalarında İş Sağlığı ve Güvenliği	1	1	0	100
Katman Elektron Dağılımı ve Periyodik Tabloda Yer Bulma	1	1	0	100
Güçlü Etkileşimler / Kovalent Bağ	1	0	0	0
Maddenin Fiziksel Hâlleri	1	1	0	100
Kimyasal Hesaplamalar / Sınırlayıcı Bileşen Hesaplamaları	1	1	0	100
Ayırma ve Saffaştırma Teknikleri	1	0	1	0
Asit ve Bazların Metallerle Tepkimeleri	1	0	1	0
Biyoloji	0	0	0	0
Karbohidratlar	1	0	0	0
Ekosistemde Madde ve Enerji Akışı	1	1	0	100
Farklı hücre türlerini karşılaştırır.	1	0	0	0
Mitotik evreyi açıklar ve bu evrede gerçekleşen olayları bilir.	1	0	0	0
Mantarlar	1	0	0	0
Soyağaçları (Otozomal)	1	1	0	100

AROMAT TYT 1



427,528

%

3,04

MANİSA / YUNUSEMRE
ÖZEL MANİSA KEP KİŞİSEL GELİŞİM KURSU

12C - 1933
EGE ARIN GÜRLER

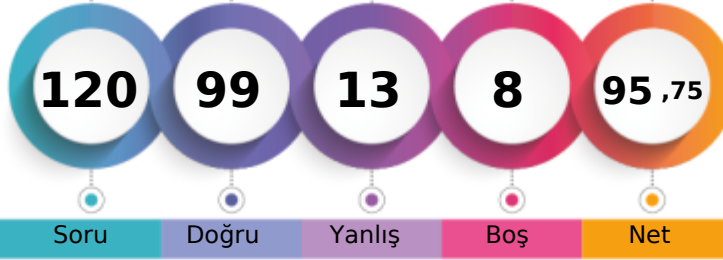

1. Öğrenci

Sizin yeriniz
(201.)

Sonuncu Öğrenci

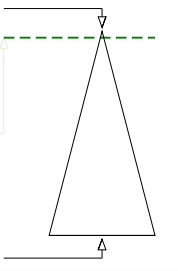

Soru

Doğru

Yanlış

Boş

Net

Şube

Kurum

İlçe

İl

Genel

Öğrenci Sıra No

1

26

52

60

201

% 3,04

Sınava Katılan Öğrenci Sayısı

5

358

935

1362

6609

	Soru	Doğru	Yanlış	Boş	Net	Başarı
TYT Türkçe	40	35	5	0	33,75	% 84
Cevap Anahtarı	B	ABBACBDBDADEBACADCBDEACAADBECEADBEDEEC				
Cevaplarınız		ABBACBDBbAaEBACADCBDEACAADBEEdEeDBEDbEC				

	S	D	Y	B%
Türkçe	0	0	0	0
Metne Sözcük Yerleştirme	1	1	0	100
Söz Öbeklerinde Anlam	1	1	0	100
Sözcükler Arası Anlam İlişkileri	1	1	0	100
Sözcükte Anlam	1	1	0	100
Cümleyi Yorumlama ve Açıklama	2	2	0	100
Parçadaki Cümlelerin İçerik ve Özellikleri	1	1	0	100
Çekim Ekleri ve Türleri	1	1	0	100
Ad Sözlü Sözcükler - Karma	1	1	0	100
Cümlelerin Ögeleri - Karma	1	0	1	0
Yazım Kuralları - Karma	1	0	1	0
Bitişik ve Ayrı Yazılan Kelimeler	1	1	0	100
Noktalama İşaretleri - Karma	1	1	0	100
Virgül	1	1	0	100
Paragrafı İkiye Ayırma	1	1	0	100
Cümlelerden Paragraf Oluşturma	1	1	0	100
Paragrafta Anlatım Akışını Bozan Cümle	1	1	0	100
Paragrafta Boş Bırakılan Yerleri Tamamlama	3	3	0	100
Paragrafın Yorumlanması	7	7	0	100
Paragrafta Yardımcı Düşünceler	6	4	2	67
Anlatım Teknikleri	1	1	0	100
Bir Paragrafa Bağlı Çoklu Sorular	6	5	1	83

	Soru	Doğru	Yanlış	Boş	Net	Başarı
Matematik-1	30	21	1	8	20,75	% 69
Geometri	10	10	0	0	10,00	% 100
TYT Matematik	40	31	1	8	30,75	% 77
Cevap Anahtarı	B	CBEDBDBDEAEBCDCDADADDEECABDDDBDACECCCB				
Cevaplarınız		CBEDBDBDEAEBCDCDdDADD A BDACECCCB				

	S	D	Y	B%
Matematik-1	0	0	0	0
Sayı kümelerini birbiriyle ilişkilendirir.	7	7	0	100
Üslü ifadeleri içeren denklemleri çözer.	1	1	0	100
Kökü ifadeleri içeren denklemleri çözer.	1	1	0	100
Birinci dereceden bir bilinmeyenli denklem ve eşitsizliklerin çözüm kümelerini bulur.	1	1	0	100
Mutlak değer içeren birinci dereceden bir bilinmeyenli denklem ve eşitsizliklerin çözüm kümelerini bulur.	1	1	0	100
Kümelerde birleşim, kesişim, fark, tümeleme işlemleri yardımıyla problemler çözer.	2	2	0	100
Fonksiyonlarla ilgili problemler çözer.	1	1	0	100
Bileşik önermeyi örneklerde açıklar; ve, veya, ya da bağlaçları ile kurulan bileşik önermelerin özelliklerini ve De Morgan'ın yasalarını açıklar.	1	1	0	100
Verileri merkezli eğilim ve yayılım ölçülerini hesaplayarak yorumlar.	1	1	0	100
Tam sayılarda bölünebilme kurallarıyla ilgili problemler çözer.	1	0	1	0
Denklemler ve eşitsizlikler ile ilgili problemler çözer.	11	5	0	45
n çeşit nesne ile oluşturulabilecek r li dizilişlerin (permütasyonların) kaç farklı şekilde yapılabileceğini hesaplar.	1	0	0	0
Olasılık kavramı ile ilgili uygulamalar yapar.	1	0	0	0
Geometri	0	0	0	0
Üçgende Açılar	2	2	0	100
Dik Üçgen ve Pisagor Teoremi	1	1	0	100
Yamuk	1	1	0	100
Kare	2	2	0	100
Çokgenler	2	2	0	100
Prizmalar	2	2	0	100

	Soru	Doğru	Yanlış	Boş	Net	Başarı
Tarih-1	5	3	2	0	2,50	% 50
Coğrafya-1	5	3	2	0	2,50	% 50
Felsefe	5	4	1	0	3,75	% 75
Din Kült. ve Ahl. Bil.	5	4	1	0	3,75	% 75
Felsefe (Seçmeli)	5	0	0	5	0,00	% 0
TYT Sosyal	20	14	6	0	12,50	% 63
Cevap Anahtarı	B	CEE BBBDECADEBCEAEDEACCCDABD				
Cevaplarınız		CcEeBeDcCADCBCeEDEAbC				

	S	D	Y	B%
Tarih-1	0	0	0	0
İslamiyet öncesi dönemde Türklerin yaşadığı coğrafyalar ile hayat tarzları arasındaki ilişkiyi analiz eder.	1	0	1	0
Hız, Muhammed (s.a.v.) ve Dört Halife Dönemi'nde Müslümanların Arap Yarımadası ve çevresinde siyasi hâkimiyet kur	1	1	0	100
Büyük Selçuklu Devleti Dönemi'ndeki başlıca siyasi gelişmeleri Türk tarihi içerisindeki önemli bağlamında değerlendirir	1	1	0	100
Kuvayımilliyeh hareketinin oluşumundan Büyük Millet Meclisinin açılışına kadar olan süreçte meydana gelen gelişmeler	1	0	1	0
Çağdaşlaşan Türkiye'nin temeli olan Atatürk ilkelerini kavrar.	1	1	0	100
Coğrafya-1	0	0	0	0
Yerleşme Dokuları ve Tipleri	1	1	0	100
Haritalarda Temel Kavramlar	1	0	1	0
Nüfus Piramitleri	1	0	1	0
İklim Elemanları / Sıcaklık	1	1	0	100
Su Kaynakları	1	1	0	100
Felsefe	0	0	0	0
MÖ 6. Yüzyıl - MS 2. Yüzyıl Filozoflarının Felsefi Görüşleri	1	1	0	100
Bilgi Felsefesi	1	1	0	100
MS 2. Yüzyıl - MS 15. Yüzyıl Filozoflarının Felsefi Görüşleri	1	0	1	0
MS 2. Yüzyıl - MS 15. Yüzyıl Felsefesinin Düşünce ve Argümanları	1	1	0	100
Felsefi Düşünce	1	1	0	100
Din Kült. ve Ahl. Bil.	0	0	0	0
ALLAH İNSAN İLİŞKİSİ	2	2	0	100
Din ve İslam	2	1	1	50
HZ. MUHAMMED VE GENÇLİK	1	1	0	100

	Soru	Doğru	Yanlış	Boş	Net	Başarı
Fizik	7	6	1	0	5,75	% 82
Kimya	7	7	0	0	7,00	% 100
Biyoloji	6	6	0	0	6,00	% 100
TYT Fen	20	19	1	0	18,75	% 94
Cevap Anahtarı	B	CBAEBADADCBCEACDBCBE				
Cevaplarınız		CBAEBdADCBCEACDBCBE				

	S	D	Y	B%
Fizik	0	0	0	0
Fiziksel Niceliklerin Sınıflandırılması	1	1	0	100
Düzgün Doğrusal Hareket Kavramları	1	1	0	100
İş, Enerji ve Güç	1	1	0	100
Katı, Sıvı, Gaz Basıncı	1	1	0	100
Mıknatıslar ve Manyetik Alan	1	0	1	0
Ses Dalgaları	1	1	0	100
Küresel Aynalar	1	0	1	0
Kimya	0	0	0	0
Kimya Uygulamalarında İş Sağlığı ve Güvenliği	1	1	0	100
Katman Elektron Dağılımı ve Periyodik Tabloda Yer Bulma	1	1	0	100
Güçlü Etkileşimler / Kovalent Bağ	1	1	0	100
Maddenin Fiziksel Hâlleri	1	1	0	100
Kimyasal Hesaplamalar / Sınırlayıcı Bileşen Hesaplamaları	1	1	0	100
Ayırma ve Saffaştırma Teknikleri	1	1	0	100
Asit ve Bazların Metallerle Tepkimeleri	1	1	0	100
Biyoloji	0	0	0	0
Karbohidratlar	1	1	0	100
Ekosistemde Madde ve Enerji Akışı	1	1	0	100
Farklı hücre türlerini karşılaştırır.	1	1	0	100
Mitotik evreyi açıklar ve bu evrede gerçekleşen olayları bilir.	1	1	0	100
Mantarlar	1	1	0	100
Soyağaçları (Otozomal)	1	1	0	100

AROMAT TYT 1



343,133 % 24,68

MANİSA / YUNUSEMRE
ÖZEL MANİSA KEP KİŞİSEL GELİŞİM KURSU

12C - 12248
GÜLSÜM KİTAPÇIOĞLU

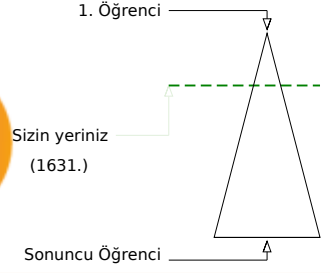
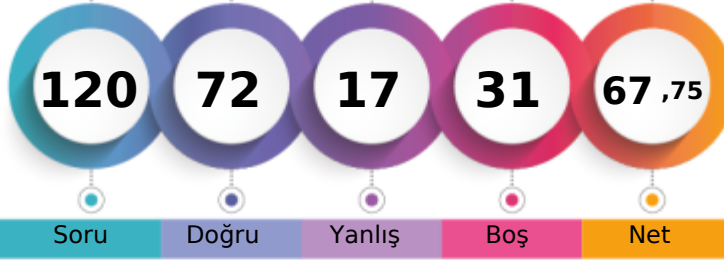

Soru Doğru Yanlış Boş Net

	Şube	Kurum	İlçe	İl	Genel
Öğrenci Sıra No	2	149	314	372	1631 % 24,68
Sınava Katılan Öğrenci Sayısı	5	358	935	1362	6609

	Soru	Doğru	Yanlış	Boş	Net	Başarı
TYT Türkçe	40	32	7	1	30,25	% 76
Cevap Anahtarı	B	ABBACBDBDADEBACADCBDEACAADBECEADBEDEEC				
Cevaplarınız		ABBACaD DebEBACADCBADaACAADBECEeDdEdcEC				

	S	D	Y	B%
Türkçe	0	0	0	0
Metne Sözcük Yerleştirme	1	1	0	100
Söz Öbeklerinde Anlam	1	1	0	100
Sözcükler Arası Anlam İlişkileri	1	1	0	100
Sözcükte Anlam	1	1	0	100
Cümleyi Yorumlama ve Açıklama	2	1	1	50
Parçadaki Cümlelerin İçerik ve Özellikleri	1	1	0	100
Çekim Ekleri ve Türleri	1	0	0	0
Ad Sözlü Sözcükler - Karma	1	0	1	0
Cümlelerin Ögeleri - Karma	1	1	0	100
Yazım Kuralları - Karma	1	0	1	0
Bitişik ve Ayrı Yazılan Kelimeler	1	1	0	100
Noktalama İşaretleri - Karma	1	1	0	100
Virgül	1	1	0	100
Paragrafı İkiye Ayırma	1	1	0	100
Cümlelerden Paragraf Oluşturma	1	1	0	100
Paragrafta Anlatım Akışını Bozan Cümle	1	1	0	100
Paragrafta Boş Bırakılan Yerleri Tamamlama	3	3	0	100
Paragrafın Yorumlanması	7	6	1	86
Paragrafta Yardımcı Düşünceler	6	5	1	83
Anlatım Teknikleri	1	1	0	100
Bir Paragrafa Bağlı Çoklu Sorular	6	4	2	67

	Soru	Doğru	Yanlış	Boş	Net	Başarı
Matematik-1	30	14	3	13	13,25	% 44
Geometri	10	0	0	10	0,00	% 0
TYT Matematik	40	14	3	23	13,25	% 33
Cevap Anahtarı	B	CBEDBABDEAEBCDCDADADDEECABDDBEBDACECCCB				
Cevaplarınız		CBEC AdeEA CDCDA D C D				

	S	D	Y	B%
Matematik-1	0	0	0	0
Sayı kümelerini birbiriyle ilişkilendirir.	7	5	2	71
Üslü ifadeleri içeren denklemleri çözer.	1	1	0	100
Kökü ifadeleri içeren denklemleri çözer.	1	0	0	0
Birinci dereceden bir bilinmeyenli denklem ve eşitsizliklerin çözüm kümelerini bulur.	1	0	1	0
Mutlak değer içeren birinci dereceden bir bilinmeyenli denklem ve eşitsizliklerin çözüm kümelerini bulur.	1	1	0	100
Kümelerde birleşim, kesişim, fark, tümeleme işlemleri yardımıyla problemler çözer.	2	0	0	0
Fonksiyonlarla ilgili problemler çözer.	1	0	0	0
Bileşik önermeyi örneklerde açıklar; ve, veya, ya da bağlaçları ile kurulan bileşik önermelerin özelliklerini ve De Morgan'ı	1	1	0	100
Verileri merkezî eğilim ve yayılım ölçülerini hesaplayarak yorumlar.	1	1	0	100
Tam sayılarda bölünebilme kurallarıyla ilgili problemler çözer.	1	1	0	100
Denklemler ve eşitsizlikler ile ilgili problemler çözer.	11	4	0	36
n çeşit nesne ile oluşturulabilecek r li dizilişlerin (permütasyonların) kaç farklı şekilde yapılabileceğini hesaplar.	1	0	0	0
Olasılık kavramı ile ilgili uygulamalar yapar.	1	0	0	0
Geometri	0	0	0	0
Üçgende Açılar	2	0	0	0
Dik Üçgen ve Pisagor Teoremi	1	0	0	0
Yamuk	1	0	0	0
Kare	2	0	0	0
Çokgenler	2	0	0	0
Prizmalar	2	0	0	0

	Soru	Doğru	Yanlış	Boş	Net	Başarı
Tarih-1	5	4	1	0	3,75	% 75
Coğrafya-1	5	3	1	1	2,75	% 55
Felsefe	5	4	1	0	3,75	% 75
Din Küll. ve Ahl. Bil.	5	3	2	0	2,50	% 50
Felsefe (Seçmeli)	5	0	0	5	0,00	% 0
TYT Sosyal	20	14	5	1	12,75	% 64
Cevap Anahtarı	B	CEE BBBDECADEBCAEDEACCCDABD				
Cevaplarınız		CEEeB DaCaBbCAEDEbCa				

	S	D	Y	B%
Tarih-1	0	0	0	0
İslamiyet öncesi dönemde Türklerin yaşadığı coğrafyalar ile hayat tarzları arasındaki ilişkiyi analiz eder.	1	1	0	100
Hz. Muhammed (s.a.v.) ve Dört Halife Dönemi'nde Müslümanların Arap Yarımadası ve çevresinde siyasi hâkimiyet kur	1	1	0	100
Büyük Selçuklu Devleti Dönemi'ndeki başlıca siyasi gelişmeleri Türk tarihi içerisindeki önemli bağlamında değerlendirir	1	1	0	100
Kuvayımilliyeh hareketinin oluşumundan Büyük Millet Meclisinin açılışına kadar olan süreçte meydana gelen gelişmeler	1	0	1	0
Çağdaşlaşan Türkiye'nin temeli olan Atatürk ilkelerini kavrar.	1	1	0	100
Coğrafya-1	0	0	0	0
Yerleşme Dokuları ve Tipleri	1	1	0	100
Haritalarda Temel Kavramlar	1	0	0	0
Nüfus Piramitleri	1	0	1	0
İklim Elemanları / Sıcaklık	1	1	0	100
Su Kaynakları	1	1	0	100
Felsefe	0	0	0	0
MÖ 6. Yüzyıl - MS 2. Yüzyıl Filozoflarının Felsefi Görüşleri	1	0	1	0
Bilgi Felsefesi	1	1	0	100
MS 2. Yüzyıl - MS 15. Yüzyıl Filozoflarının Felsefi Görüşleri	1	1	0	100
MS 2. Yüzyıl - MS 15. Yüzyıl Felsefesinin Düşünce ve Argümanları	1	1	0	100
Felsefi Düşünce	1	1	0	100
Din Küll. ve Ahl. Bil.	0	0	0	0
ALLAH İNSAN İLİŞKİSİ	2	2	0	100
Din ve İslam	2	1	1	50
HZ. MUHAMMED VE GENÇLİK	1	0	1	0

	Soru	Doğru	Yanlış	Boş	Net	Başarı
Fizik	7	2	1	4	1,75	% 25
Kimya	7	6	0	1	6,00	% 86
Biyoloji	6	4	1	1	3,75	% 63
TYT Fen	20	12	2	6	11,50	% 58
Cevap Anahtarı	B	CBAEBADADCBACBACBCE				
Cevaplarınız		BAa ADC BEACDB eE				

	S	D	Y	B%
Fizik	0	0	0	0
Fiziksel Niceliklerin Sınıflandırılması	1	1	0	100
Düzgün Doğrusal Hareket Kavramları	1	0	0	0
İş, Enerji ve Güç	1	1	0	100
Katı, Sıvı, Gaz Basıncı	1	0	1	0
Mıknatıslar ve Manyetik Alan	1	0	0	0
Ses Dalgaları	1	0	0	0
Küresel Aynalar	1	0	0	0
Kimya	0	0	0	0
Kimya Uygulamalarında İş Sağlığı ve Güvenliği	1	1	0	100
Katman Elektron Dağılımı ve Periyodik Tabloda Yer Bulma	1	1	0	100
Güçlü Etkileşimler / Kovalent Bağ	1	1	0	100
Maddenin Fiziksel Hâlleri	1	0	0	0
Kimyasal Hesaplamalar / Sınırlayıcı Bileşen Hesaplamaları	1	1	0	100
Ayırma ve Saffaştırma Teknikleri	1	1	0	100
Asit ve Bazların Metallerle Tepkimeleri	1	1	0	100
Biyoloji	0	0	0	0
Karbohidratlar	1	1	0	100
Ekosistemde Madde ve Enerji Akışı	1	1	0	100
Farklı hücre türlerini karşılaştırır.	1	1	0	100
Mitotik evreyi açıklar ve bu evrede gerçekleşen olayları bilir.	1	1	0	100
Mantarlar	1	0	1	0
Soyağaçları (Otozomal)	1	0	0	0

AROMAT TYT 1



270,905 % 58,51

MANİSA / YUNUSEMRE
ÖZEL MANİSA KEP KİŞİSEL GELİŞİM KURSU

12C - 12228
KAAN SEMİH KURT

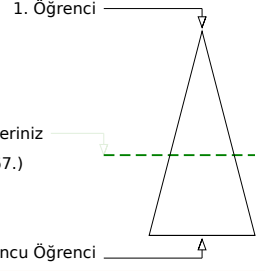
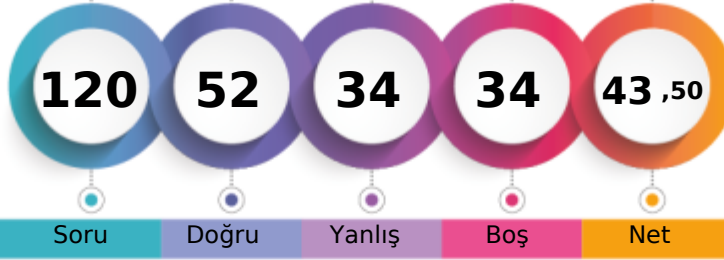

Soru Doğru Yanlış Boş Net

Şube Kurum İlçe İl Genel

Öğrenci Sıra No 3 272 640 853 3867 % 58,51

Sınava Katılan Öğrenci Sayısı 5 358 935 1362 6609

		Soru	Doğru	Yanlış	Boş	Net	Başarı
TYT Türkçe		40	24	14	2	20,50	% 51
Cevap Anahtarı	A	ABBADBCBADDEABCADACBEDACAAEBDECAEDBEECEDE					
Cevaplarınız		ABBADDcB aa bdCADcCeEDcCAAEeadaAEDBEEeDb					

	S	D	Y	B%
Türkçe	0	0	0	0
Metne Sözcük Yerleştirme	1	1	0	100
Söz Öbeklerinde Anlam	1	1	0	100
Sözcükler Arası Anlam İlişkileri	1	1	0	100
Sözcükte Anlam	1	1	0	100
Cümleyi Yorumlama ve Açıklama	2	1	1	50
Parçadaki Cümlelerin İçerik ve Özellikleri	1	1	0	100
Çekim Ekleri ve Türleri	1	1	0	100
Ad Soylu Sözcükler - Karma	1	0	0	0
Cümlelerin Ögeleri - Karma	1	0	1	0
Yazım Kuralları - Karma	1	0	1	0
Bitişik ve Ayrı Yazılan Kelimeler	1	0	0	0
Noktalama İşaretleri - Karma	1	0	1	0
Virgül	1	0	1	0
Paragrafı İkiye Ayırma	1	1	0	100
Cümlelerden Paragraf Oluşturma	1	1	0	100
Paragrafta Anlatım Akışını Bozan Cümle	1	1	0	100
Paragrafta Boş Bırakılan Yerleri Tamamlama	3	1	2	33
Paragrafın Yorumlanması	7	6	1	86
Paragrafta Yardımcı Düşünceler	6	3	3	50
Anlatım Teknikleri	1	0	1	0
Bir Paragrafa Bağlı Çoklu Sorular	6	4	2	67

		Soru	Doğru	Yanlış	Boş	Net	Başarı
Matematik-1		30	11	4	15	10,00	% 33
Geometri		10	0	0	10	0,00	% 0
TYT Matematik		40	11	4	25	10,00	% 25
Cevap Anahtarı	A	BCEBDBADAEEBDCADADEDDCABEEDBDBACCCECCBA					
Cevaplarınız		BC cB DAcE DCCde E D					

	S	D	Y	B%
Matematik-1	0	0	0	0
Sayı kümelerini birbiriyle ilişkilendirir.	7	5	2	71
Üslü ifadeleri içeren denklemleri çözer.	1	0	0	0
Kökü ifadeleri içeren denklemleri çözer.	1	0	0	0
Birinci dereceden bir bilinmeyenli denklem ve eşitsizliklerin çözüm kümelerini bulur.	1	1	0	100
Mutlak değer içeren birinci dereceden bir bilinmeyenli denklem ve eşitsizliklerin çözüm kümelerini bulur.	1	0	0	0
Kümelerde birleşim, kesişim, fark, tümeleme işlemleri yardımıyla problemler çözer.	2	1	0	50
Fonksiyonlarla ilgili problemler çözer.	1	0	0	0
Bileşik önermeyi örneklerde açıklar; ve, veya, ya da bağlaçları ile kurulan bileşik önermelerin özelliklerini ve De Morgan'ı	1	1	0	100
Verileri merkezî eğilim ve yayılım ölçülerini hesaplayarak yorumlar.	1	1	0	100
Tam sayılarda bölünebilme kurallarıyla ilgili problemler çözer.	1	0	1	0
Denklemler ve eşitsizlikler ile ilgili problemler çözer.	11	2	1	18
n çeşit nesne ile oluşturulabilecek r li dizilişlerin (permütasyonların) kaç farklı şekilde yapılabileceğini hesaplar.	1	0	0	0
Olasılık kavramı ile ilgili uygulamalar yapar.	1	0	0	0
Geometri	0	0	0	0
Üçgende Açılar	2	0	0	0
Dik Üçgen ve Pisagor Teoremi	1	0	0	0
Yamuk	1	0	0	0
Kare	2	0	0	0
Çokgenler	2	0	0	0
Prizmalar	2	0	0	0

		Soru	Doğru	Yanlış	Boş	Net	Başarı
Tarih-1		5	0	5	0	-1,25	% 0
Coğrafya-1		5	2	1	2	1,75	% 35
Felsefe		5	3	2	0	2,50	% 50
Din Kült. ve Ahl. Bil.		5	5	0	0	5,00	% 100
Felsefe (Seçmeli)		5	0	0	5	0,00	% 0
TYT Sosyal		20	10	8	2	8,00	% 40
Cevap Anahtarı	A	ECEBDBEACDBACEDAECCBDACD					
Cevaplarınız		aecacd aA aBAbEDAEC					

	S	D	Y	B%
Tarih-1	0	0	0	0
İslamiyet öncesi dönemde Türklerin yaşadığı coğrafyalar ile hayat tarzları arasındaki ilişkiyi analiz eder.	1	0	1	0
Hz. Muhammed (s.a.v.) ve Dört Halife Dönemi'nde Müslümanların Arap Yarımadası ve çevresinde siyasi hâkimiyet kur	1	0	1	0
Büyük Selçuklu Devleti Dönemi'ndeki başlıca siyasi gelişmeleri Türk tarihi içerisindeki önemli bağlamında değerlendirir	1	0	1	0
Kuvayımilliyeh hareketinin oluşumundan Büyük Millet Meclisinin açılışına kadar olan süreçte meydana gelen gelişmeler	1	0	1	0
Çağdaşlaşan Türkiye'nin temeli olan Atatürk ilkelerini kavrar.	1	0	1	0
Coğrafya-1	0	0	0	0
Yerleşme Dokuları ve Tipleri	1	1	0	100
Haritalarda Temel Kavramlar	1	0	0	0
Nüfus Piramitleri	1	0	1	0
İklim Elemanları / Sıcaklık	1	1	0	100
Su Kaynakları	1	0	0	0
Felsefe	0	0	0	0
MÖ 6. Yüzyıl - MS 2. Yüzyıl Filozoflarının Felsefi Görüşleri	1	0	1	0
Bilgi Felsefesi	1	1	0	100
MS 2. Yüzyıl - MS 15. Yüzyıl Filozoflarının Felsefi Görüşleri	1	1	0	100
MS 2. Yüzyıl - MS 15. Yüzyıl Felsefesinin Düşünce ve Argümanları	1	0	1	0
Felsefi Düşünce	1	1	0	100
Din Kült. ve Ahl. Bil.	0	0	0	0
ALLAH İNSAN İLİŞKİSİ	2	2	0	100
Din ve İslam	2	2	0	100
HZ. MUHAMMED VE GENÇLİK	1	1	0	100

		Soru	Doğru	Yanlış	Boş	Net	Başarı
Fizik		7	4	3	0	3,25	% 46
Kimya		7	2	1	4	1,75	% 25
Biyoloji		6	1	4	1	0,00	% 0
TYT Fen		20	7	8	5	5,00	% 25
Cevap Anahtarı	A	BCAEABDADEABCADCBEEBC					
Cevaplarınız		BdcdABDAD c eeEcb					

	S	D	Y	B%
Fizik	0	0	0	0
Fiziksel Niceliklerin Sınıflandırılması	1	1	0	100
Düzgün Doğrusal Hareket Kavramları	1	0	1	0
İş, Enerji ve Güç	1	0	1	0
Katı, Sıvı, Gaz Basıncı	1	0	1	0
Mıknatıslar ve Manyetik Alan	1	1	0	100
Ses Dalgaları	1	1	0	100
Küresel Aynalar	1	1	0	100
Kimya	0	0	0	0
Kimya Uygulamalarında İş Sağlığı ve Güvenliği	1	1	0	100
Katman Elektron Dağılımı ve Periyodik Tabloda Yer Bulma	1	1	0	100
Güçlü Etkileşimler / Kovalent Bağ	1	0	0	0
Maddenin Fiziksel Hâlleri	1	0	1	0
Kimyasal Hesaplamalar / Sınırlayıcı Bileşen Hesaplamaları	1	0	0	0
Ayırma ve Safaştırma Teknikleri	1	0	0	0
Asit ve Bazların Metallerle Tepkimeleri	1	0	0	0
Biyoloji	0	0	0	0
Karbohidratlar	1	0	0	0
Ekosistemde Madde ve Enerji Akışı	1	0	1	0
Farklı hücre türlerini karşılaştırır.	1	0	1	0
Mitotik evreyi açıklar ve bu evrede gerçekleşen olayları bilir.	1	1	0	100
Mantarlar	1	0	1	0
Soyağaçları (Otozomal)	1	0	1	0

AROMAT TYT 1



265,165 % 61,64

MANİSA / YUNUSEMRE
ÖZEL MANİSA KEP KİŞİSEL GELİŞİM KURSU12C - 12377
RECEP OKAY AKCAN

1. Öğrenci

Sizin yeriniz
(4074.)

Sonuncu Öğrenci

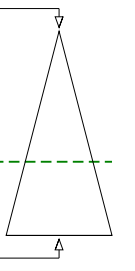

Soru Doğru Yanlış Boş Net

Şube Kurum İlçe İl Genel

Öğrenci Sıra No 5 283 669 894 4074 % 61,64

Sınava Katılan Öğrenci Sayısı 5 358 935 1362 6609

	Soru	Doğru	Yanlış	Boş	Net	Başarı
TYT Türkçe	40	30	6	4	28,50	% 71
Cevap Anahtarı	B	ABBACBDBDADEBACADCBDEACAADBECEADBEDEEC				
Cevaplarınız		ABeECBDB aEBAbADCABD AdAAaBEECEADBE EEC				

	S	D	Y	B%
Türkçe	0	0	0	0
Metne Sözcük Yerleştirme	1	0	1	0
Söz Öbeklerinde Anlam	1	1	0	100
Sözcükler Arası Anlam İlişkileri	1	0	1	0
Sözcükte Anlam	1	1	0	100
Cümleyi Yorumlama ve Açıklama	2	2	0	100
Parçadaki Cümlelerin İçerik ve Özellikleri	1	1	0	100
Çekim Ekleri ve Türleri	1	1	0	100
Ad Soylu Sözcükler - Karma	1	0	0	0
Cümlelerin Öğeleri - Karma	1	0	0	0
Yazım Kuralları - Karma	1	0	1	0
Bitişik ve Ayrı Yazılan Kelimeler	1	1	0	100
Noktalama İşaretleri - Karma	1	1	0	100
Virgül	1	1	0	100
Paragrafı İkiye Ayırma	1	0	1	0
Cümlelerden Paragraf Oluşturma	1	1	0	100
Paragrafta Anlatım Akışını Bozan Cümle	1	1	0	100
Paragrafta Boş Bırakılan Yerleri Tamamlama	3	3	0	100
Paragrafın Yorumlanması	7	5	1	71
Paragrafta Yardımcı Düşünceler	6	6	0	100
Anlatım Teknikleri	1	0	1	0
Bir Paragrafa Bağlı Çoklu Sorular	6	5	0	83

	Soru	Doğru	Yanlış	Boş	Net	Başarı
Matematik-1	30	6	3	21	5,25	% 18
Geometri	10	0	0	10	0,00	% 0
TYT Matematik	40	6	3	31	5,25	% 13
Cevap Anahtarı	B	CBEDBABDEAEBCDCDADADDEECABDDBEBDACECCCB				
Cevaplarınız		CB a aD E DC c				

	S	D	Y	B%
Matematik-1	0	0	0	0
Sayı kümelerini birbiriyle ilişkilendirir.	7	3	1	43
Üslü ifadeleri içeren denklemleri çözer.	1	0	0	0
Kökü ifadeleri içeren denklemleri çözer.	1	0	0	0
Birinci dereceden bir bilinmeyenli denklem ve eşitsizliklerin çözüm kümelerini bulur.	1	0	1	0
Mutlak değer içeren birinci dereceden bir bilinmeyenli denklem ve eşitsizliklerin çözüm kümelerini bulur.	1	0	0	0
Kümelerde birleşim, kesişim, fark, tümeleme işlemleri yardımıyla problemler çözer.	2	1	0	50
Fonksiyonlarla ilgili problemler çözer.	1	0	0	0
Bileşik önermeyi örneklerde açıklar; ve, veya, ya da bağlaçları ile kurulan bileşik önermelerin özelliklerini ve De Morgan'ı	1	1	0	100
Verileri merkezî eğilim ve yayılım ölçülerini hesaplayarak yorumlar.	1	1	0	100
Tam sayılarda bölünebilme kurallarıyla ilgili problemler çözer.	1	0	1	0
Denklemler ve eşitsizlikler ile ilgili problemler çözer.	11	0	0	0
n çeşit nesne ile oluşturulabilecek r li dizilişlerin (permütasyonların) kaç farklı şekilde yapılabileceğini hesaplar.	1	0	0	0
Olasılık kavramı ile ilgili uygulamalar yapar.	1	0	0	0
Geometri	0	0	0	0
Üçgende Açılar	2	0	0	0
Dik Üçgen ve Pisagor Teoremi	1	0	0	0
Yamuk	1	0	0	0
Kare	2	0	0	0
Çokgenler	2	0	0	0
Prizmalar	2	0	0	0

	Soru	Doğru	Yanlış	Boş	Net	Başarı
Tarih-1	5	3	2	0	2,50	% 50
Coğrafya-1	5	1	1	3	0,75	% 15
Felsefe	5	3	1	1	2,75	% 55
Din Küll. ve Ahl. Bil.	5	2	2	1	1,50	% 30
Felsefe (Seçmeli)	5	0	0	5	0,00	% 0
TYT Sosyal	20	9	6	5	7,50	% 38
Cevap Anahtarı	B	CEEBBDECADEBCAEDAEACCCDABD				
Cevaplarınız		CEEac D e DB cEDEbe				

	S	D	Y	B%
Tarih-1	0	0	0	0
İslamiyet öncesi dönemde Türklerin yaşadığı coğrafyalar ile hayat tarzları arasındaki ilişkiyi analiz eder.	1	1	0	100
Hız, Muhammed (s.a.v.) ve Dört Halife Dönemi'nde Müslümanların Arap Yarımadası ve çevresinde siyasi hâkimiyet kur	1	1	0	100
Büyük Selçuklu Devleti Dönemi'ndeki başlıca siyasi gelişmeleri Türk tarihi içerisindeki önemi bağlamında değerlendirir	1	1	0	100
Kuvayımilliye hareketinin oluşumundan Büyük Millet Meclisinin açılışına kadar olan süreçte meydana gelen gelişmeler	1	0	1	0
Çağdaşlaşan Türkiye'nin temeli olan Atatürk ilkelerini kavrar.	1	0	1	0
Coğrafya-1	0	0	0	0
Yerleşme Dokuları ve Tipleri	1	1	0	100
Haritalarda Temel Kavramlar	1	0	0	0
Nüfus Piramitleri	1	0	0	0
İklim Elemanları / Sıcaklık	1	0	0	0
Su Kaynakları	1	0	1	0
Felsefe	0	0	0	0
MÖ 6. Yüzyıl - MS 2. Yüzyıl Filozoflarının Felsefi Görüşleri	1	1	0	100
Bilgi Felsefesi	1	1	0	100
MS 2. Yüzyıl - MS 15. Yüzyıl Filozoflarının Felsefi Görüşleri	1	0	1	0
MS 2. Yüzyıl - MS 15. Yüzyıl Felsefesinin Düşünce ve Argümanları	1	0	0	0
Felsefi Düşünce	1	1	0	100
Din Küll. ve Ahl. Bil.	0	0	0	0
ALLAH İNSAN İLİŞKİSİ	2	2	0	100
Din ve İslam	2	0	2	0
HZ. MUHAMMED VE GENÇLİK	1	0	0	0

	Soru	Doğru	Yanlış	Boş	Net	Başarı
Fizik	7	1	2	4	0,50	% 7
Kimya	7	1	0	6	1,00	% 14
Biyoloji	6	0	3	3	-0,75	% 0
TYT Fen	20	2	5	13	0,75	% 4
Cevap Anahtarı	B	CBAEBADADCAEBACDBCBE				
Cevaplarınız		e Ad A da b				

	S	D	Y	B%
Fizik	0	0	0	0
Fiziksel Niceliklerin Sınıflandırılması	1	0	0	0
Düzensiz Doğrusal Hareket Kavramları	1	0	1	0
İş, Enerji ve Güç	1	1	0	100
Katı, Sıvı, Gaz Basıncı	1	0	1	0
Mıknatıslar ve Manyetik Alan	1	0	0	0
Ses Dalgaları	1	0	0	0
Küresel Aynalar	1	0	0	0
Kimya	0	0	0	0
Kimya Uygulamalarında İş Sağlığı ve Güvenliği	1	1	0	100
Katman Elektron Dağılımı ve Periyodik Tabloda Yer Bulma	1	0	0	0
Güçlü Etkileşimler / Kovalent Bağ	1	0	0	0
Maddenin Fiziksel Hâlleri	1	0	0	0
Kimyasal Hesaplamalar / Sınırlayıcı Bileşen Hesaplamaları	1	0	0	0
Ayırma ve Saffaştırma Teknikleri	1	0	0	0
Asit ve Bazların Metallerle Tepkimeleri	1	0	0	0
Biyoloji	0	0	0	0
Karbohidratlar	1	0	0	0
Ekosistemde Madde ve Enerji Akışı	1	0	0	0
Farklı hücre türlerini karşılaştırır.	1	0	1	0
Mitotik evreyi açıklar ve bu evrede gerçekleşen olayları bilir.	1	0	1	0
Mantarlar	1	0	0	0
Soyağaçları (Otozomal)	1	0	1	0

AROMAT TYT 1



304,548 % 40,99

MANİSA / YUNUSEMRE
ÖZEL MANİSA KEP KİŞİSEL GELİŞİM KURSU

12F - 12333
HATİCE NUR DEMİRTAŞ

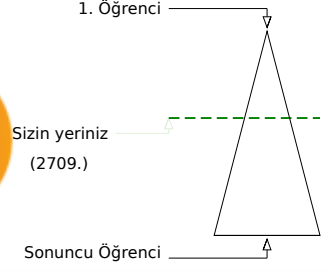

Soru Doğru Yanlış Boş Net

	Şube	Kurum	İlçe	İl	Genel
Öğrenci Sıra No	1	215	474	598	2709 % 40,99
Sınava Katılan Öğrenci Sayısı	1	358	935	1362	6609

	Soru	Doğru	Yanlış	Boş	Net	Başarı
TYT Türkçe	40	27	9	4	24,75	% 62
Cevap Anahtarı	A ABBADBCBADDEABCADACBEDACAABDECAEDBEECDE					
Cevaplarınız	eCeADB B ba ABCADcCBEDAdA EBDeDAEDBEECDd					

	S	D	Y	B%
Türkçe	0	0	0	0
Metne Sözcük Yerleştirme	1	0	1	0
Söz Öbeklerinde Anlam	1	0	1	0
Sözcükler Arası Anlam İlişkileri	1	0	1	0
Sözcükte Anlam	1	1	0	100
Cümleli Yorumlama ve Açıklama	2	2	0	100
Parçadaki Cümlelerin İçerik ve Özellikleri	1	0	0	0
Çekim Ekleri ve Türleri	1	1	0	100
Ad Sözlü Sözcükler - Karma	1	0	0	0
Cümlelerin Öğeleri - Karma	1	0	1	0
Yazım Kuralları - Karma	1	0	1	0
Bitişik ve Ayrı Yazılan Kelimeler	1	0	0	0
Noktalama İşaretleri - Karma	1	1	0	100
Virgül	1	1	0	100
Paragrafı İkiye Ayırma	1	1	0	100
Cümlelerden Paragraf Oluşturma	1	1	0	100
Paragrafta Anlatım Akışını Bozan Cümle	1	1	0	100
Paragrafta Boş Bırakılan Yerleri Tamamlama	3	2	1	67
Paragrafın Yorumlanması	7	5	1	71
Paragrafta Yardımcı Düşünceler	6	5	1	83
Anlatım Teknikleri	1	1	0	100
Bir Paragrafa Bağlı Çoklu Sorular	6	5	1	83

	Soru	Doğru	Yanlış	Boş	Net	Başarı
Matematik-1	30	12	1	17	11,75	% 39
Geometri	10	2	0	8	2,00	% 20
TYT Matematik	40	14	1	25	13,75	% 34
Cevap Anahtarı	A BCEBDBADAEEBDCADADEDDCABEDDEBDBACCCECCBA					
Cevaplarınız	BC DB DAEE D CA c C C E					

	S	D	Y	B%
Matematik-1	0	0	0	0
Sayı kümelerini birbiriyle ilişkilendirir.	7	6	0	86
Üslü ifadeleri içeren denklemleri çözer.	1	0	0	0
Kökü ifadeleri içeren denklemleri çözer.	1	0	0	0
Birinci dereceden bir bilinmeyenli denklem ve eşitsizliklerin çözüm kümelerini bulur.	1	1	0	100
Mutlak değer içeren birinci dereceden bir bilinmeyenli denklem ve eşitsizliklerin çözüm kümelerini bulur.	1	0	0	0
Kümelerde birleşim, kesişim, fark, tümeleme işlemleri yardımıyla problemler çözer.	2	1	0	50
Fonksiyonlarla ilgili problemler çözer.	1	0	0	0
Bileşik önermeyi örneklerde açıklar; ve, veya, ya da bağlaçları ile kurulan bileşik önermelerin özelliklerini ve De Morgan'ı	1	1	0	100
Verileri merkezî eğilim ve yayılım ölçülerini hesaplayarak yorumlar.	1	1	0	100
Tam sayılarda bölünebilme kurallarıyla ilgili problemler çözer.	1	1	0	100
Denklemler ve eşitsizlikler ile ilgili problemler çözer.	11	1	1	9
n çeşit nesne ile oluşturulabilecek r li dizilişlerin (permütasyonların) kaç farklı şekilde yapılabileceğini hesaplar.	1	0	0	0
Olasılık kavramı ile ilgili uygulamalar yapar.	1	0	0	0
Geometri	0	0	0	0
Üçgende Açılar	2	0	0	0
Dik Üçgen ve Pisagor Teoremi	1	0	0	0
Yamuk	1	1	0	100
Kare	2	1	0	50
Çokgenler	2	0	0	0
Prizmalar	2	0	0	0

	Soru	Doğru	Yanlış	Boş	Net	Başarı
Tarih-1	5	2	2	1	1,50	% 30
Coğrafya-1	5	1	2	2	0,50	% 10
Felsefe	5	2	3	0	1,25	% 25
Din Kült. ve Ahl. Bil.	5	3	2	0	2,50	% 50
Felsefe (Seçmeli)	5	0	0	5	0,00	% 0
TYT Sosyal	20	8	9	3	5,75	% 29
Cevap Anahtarı	A ECEBDBEACDBACEDAECCBDACD					
Cevaplarınız	dCe cDe e bBebEDadbC					

	S	D	Y	B%
Tarih-1	0	0	0	0
İslamiyet öncesi dönemde Türklerin yaşadığı coğrafyalar ile hayat tarzları arasındaki ilişkiyi analiz eder.	1	0	1	0
Hız, Muhammed (s.a.v.) ve Dört Halife Dönemi'nde Müslümanların Arap Yarımadası ve çevresinde siyasi hâkimiyet kur	1	1	0	100
Büyük Selçuklu Devleti Dönemi'ndeki başlıca siyasi gelişmeleri Türk tarihi içerisindeki önemi bağlamında değerlendirir	1	1	0	100
Kuvayımilliyeh hareketinin oluşumundan Büyük Millet Meclisinin açılışına kadar olan süreçte meydana gelen gelişmeler	1	0	0	0
Çağdaşlaşan Türkiye'nin temeli olan Atatürk ilkelerini kavrar.	1	0	1	0
Coğrafya-1	0	0	0	0
Yerleşme Dokuları ve Tipleri	1	1	0	100
Haritalarda Temel Kavramlar	1	0	1	0
Nüfus Piramitleri	1	0	0	0
İklim Elemanları / Sıcaklık	1	0	1	0
Su Kaynakları	1	0	0	0
Felsefe	0	0	0	0
MÖ 6. Yüzyıl - MS 2. Yüzyıl Filozoflarının Felsefi Görüşleri	1	0	1	0
Bilgi Felsefesi	1	1	0	100
MS 2. Yüzyıl - MS 15. Yüzyıl Filozoflarının Felsefi Görüşleri	1	0	1	0
MS 2. Yüzyıl - MS 15. Yüzyıl Felsefesinin Düşünce ve Argümanları	1	0	1	0
Felsefi Düşünce	1	1	0	100
Din Kült. ve Ahl. Bil.	0	0	0	0
ALLAH İNSAN İLİŞKİSİ	2	1	1	50
Din ve İslam	2	1	1	50
HZ. MUHAMMED VE GENÇLİK	1	1	0	100

	Soru	Doğru	Yanlış	Boş	Net	Başarı
Fizik	7	3	0	4	3,00	% 43
Kimya	7	5	0	2	5,00	% 71
Biyoloji	6	3	2	1	2,50	% 42
TYT Fen	20	11	2	7	10,50	% 53
Cevap Anahtarı	A BCAEABDADEABCADCBBEC					
Cevaplarınız	BCA ADE BC DCEe a					

	S	D	Y	B%
Fizik	0	0	0	0
Fiziksel Niceliklerin Sınıflandırılması	1	1	0	100
Düzensiz Doğrusal Hareket Kavramları	1	1	0	100
İş, Enerji ve Güç	1	1	0	100
Katı, Sıvı, Gaz Basıncı	1	0	0	0
Mıknatıslar ve Manyetik Alan	1	0	0	0
Ses Dalgaları	1	0	0	0
Küresel Aynalar	1	0	0	0
Kimya	0	0	0	0
Kimya Uygulamalarında İş Sağlığı ve Güvenliği	1	1	0	100
Katman Elektron Dağılımı ve Periyodik Tabloda Yer Bulma	1	1	0	100
Güçlü Etkileşimler / Kovalent Bağ	1	1	0	100
Maddenin Fiziksel Hâlleri	1	0	0	0
Kimyasal Hesaplamalar / Sınırlayıcı Bileşen Hesaplamaları	1	1	0	100
Ayırma ve Saffaştırma Teknikleri	1	1	0	100
Asit ve Bazların Metallerle Tepkimeleri	1	0	0	0
Biyoloji	0	0	0	0
Karbohidratlar	1	1	0	100
Ekosistemde Madde ve Enerji Akışı	1	1	0	100
Farklı hücre türlerini karşılaştırır.	1	0	1	0
Mitotik evreyi açıklar ve bu evrede gerçekleşen olayları bilir.	1	1	0	100
Mantarlar	1	0	0	0
Soyağaçları (Otozomal)	1	0	1	0

AROMAT TYT 1



183,808 % 91,01

MANİSA / YUNUSEMRE
ÖZEL MANİSA KEP KİŞİSEL GELİŞİM KURSU

12G - 3228
İLAYDA SARI

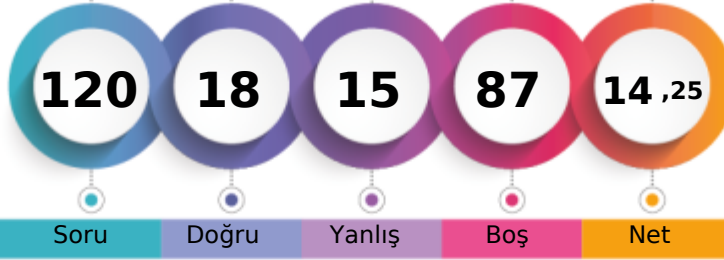

1. Öğrenci

Sizin yeriniz
(6015.)

Sonuncu Öğrenci

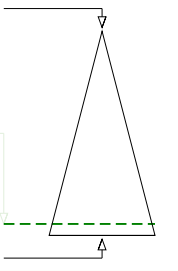

Soru Doğru Yanlış Boş Net

Şube Kurum İlçe İl Genel

Öğrenci Sıra No 1 351 908 1310 6015 % 91,01

Sınava Katılan Öğrenci Sayısı 1 358 935 1362 6609

	Soru	Doğru	Yanlış	Boş	Net	Başarı
TYT Türkçe	40	11	5	24	9,75	% 24
Cevap Anahtarı	A ABBADBCBADDEABCADACBEDACAABDECAEDBEECDE					
Cevaplarınız	e D CAD CAeEe b ED Ea E					

	S	D	Y	B%
Türkçe	0	0	0	0
Metne Sözcük Yerleştirme	1	0	0	0
Söz Öbeklerinde Anlam	1	0	0	0
Sözcükler Arası Anlam İlişkileri	1	0	1	0
Sözcükte Anlam	1	0	0	0
Cümleli Yorumlama ve Açıklama	2	1	0	50
Parçadaki Cümlelerin İçerik ve Özellikleri	1	0	0	0
Çekim Ekleri ve Türleri	1	0	0	0
Ad Soylu Sözcükler - Karma	1	0	0	0
Cümlelerin Öğeleri - Karma	1	0	0	0
Yazım Kuralları - Karma	1	0	0	0
Bitişik ve Ayrı Yazılan Kelimeler	1	0	0	0
Noktalama İşaretleri - Karma	1	0	0	0
Virgül	1	0	0	0
Paragrafı İkiye Ayırma	1	1	0	100
Cümlelerden Paragraf Oluşturma	1	1	0	100
Paragrafta Anlatım Akışını Bozan Cümle	1	1	0	100
Paragrafta Boş Bırakılan Yerleri Tamamlama	3	0	0	0
Paragrafın Yorumlanması	7	3	1	43
Paragrafta Yardımcı Düşünceler	6	2	2	33
Anlatım Teknikleri	1	0	0	0
Bir Paragrafa Bağlı Çoklu Sorular	6	2	1	33

	Soru	Doğru	Yanlış	Boş	Net	Başarı
Matematik-1	30	2	3	25	1,25	% 4
Geometri	10	0	0	10	0,00	% 0
TYT Matematik	40	2	3	35	1,25	% 3
Cevap Anahtarı	A BCEBDBADAEEBDCADADEDDCABEDDEBDBACCCECBA					
Cevaplarınız	b a D c D					

	S	D	Y	B%
Matematik-1	0	0	0	0
Sayı kümelerini birbiriyle ilişkilendirir.	7	1	2	14
Üslü ifadeleri içeren denklemleri çözer.	1	0	0	0
Kökü ifadeleri içeren denklemleri çözer.	1	0	0	0
Birinci dereceden bir bilinmeyenli denklem ve eşitsizliklerin çözüm kümelerini bulur.	1	0	0	0
Mutlak değer içeren birinci dereceden bir bilinmeyenli denklem ve eşitsizliklerin çözüm kümelerini bulur.	1	0	0	0
Kümelerde birleşim, kesişim, fark, tümeleme işlemleri yardımıyla problemler çözer.	2	0	1	0
Fonksiyonlarla ilgili problemler çözer.	1	0	0	0
Bileşik önermeyi örneklerde açıklar; ve, veya, ya da bağlaçları ile kurulan bileşik önermelerin özelliklerini ve De Morgan'ın kurullarını açıklar.	1	0	0	0
Verileri merkezi eğilim ve yayılım ölçülerini hesaplayarak yorumlar.	1	0	0	0
Tam sayılarda bölünebilme kurallarıyla ilgili problemler çözer.	1	0	0	0
Denklemler ve eşitsizlikler ile ilgili problemler çözer.	11	1	0	9
n çeşit nesne ile oluşturulabilecek r li dizilişlerin (permütasyonların) kaç farklı şekilde yapılabileceğini hesaplar.	1	0	0	0
Olasılık kavramı ile ilgili uygulamalar yapar.	1	0	0	0
Geometri	0	0	0	0
Üçgende Açılar	2	0	0	0
Dik Üçgen ve Pisagor Teoremi	1	0	0	0
Yamuk	1	0	0	0
Kare	2	0	0	0
Çokgenler	2	0	0	0
Prizmalar	2	0	0	0

	Soru	Doğru	Yanlış	Boş	Net	Başarı
Tarih-1	5	1	0	4	1,00	% 20
Coğrafya-1	5	0	0	5	0,00	% 0
Felsefe	5	0	1	4	-0,25	% 0
Din Kült. ve Ahl. Bil.	5	2	2	1	1,50	% 30
Felsefe (Seçmeli)	5	0	0	5	0,00	% 0
TYT Sosyal	20	3	3	14	2,25	% 11
Cevap Anahtarı	A ECEBDBEACDBACEDAECCBDACD					
Cevaplarınız	E e DeE e					

	S	D	Y	B%
Tarih-1	0	0	0	0
İslamiyet öncesi dönemde Türklerin yaşadığı coğrafyalar ile hayat tarzları arasındaki ilişkiyi analiz eder.	1	0	0	0
Hz. Muhammed (s.a.v.) ve Dört Halife Dönemi'nde Müslümanların Arap Yarımadası ve çevresinde siyasi hâkimiyet kur	1	0	0	0
Büyük Selçuklu Devleti Dönemi'ndeki başlıca siyasi gelişmeleri Türk tarihi içerisindeki önemi bağlamında değerlendirir	1	1	0	100
Kuvayımilliye hareketinin oluşumundan Büyük Millet Meclisinin açılışına kadar olan süreçte meydana gelen gelişmeler	1	0	0	0
Çağdaşlaşan Türkiye'nin temeli olan Atatürk ilkelerini kavrar.	1	0	0	0
Coğrafya-1	0	0	0	0
Yerleşme Dokuları ve Tipleri	1	0	0	0
Haritalarda Temel Kavramlar	1	0	0	0
Nüfus Piramitleri	1	0	0	0
İklim Elemanları / Sıcaklık	1	0	0	0
Su Kaynakları	1	0	0	0
Felsefe	0	0	0	0
MÖ 6. Yüzyıl - MS 2. Yüzyıl Filozoflarının Felsefi Görüşleri	1	0	0	0
Bilgi Felsefesi	1	0	1	0
MS 2. Yüzyıl - MS 15. Yüzyıl Filozoflarının Felsefi Görüşleri	1	0	0	0
MS 2. Yüzyıl - MS 15. Yüzyıl Felsefesinin Düşünce ve Argümanları	1	0	0	0
Felsefi Düşünce	1	0	0	0
Din Kült. ve Ahl. Bil.	0	0	0	0
ALLAH İNSAN İLİŞKİSİ	2	2	0	100
Din ve İslam	2	0	1	0
HZ. MUHAMMED VE GENÇLİK	1	0	1	0

	Soru	Doğru	Yanlış	Boş	Net	Başarı
Fizik	7	1	2	4	0,50	% 7
Kimya	7	1	1	5	0,75	% 11
Biyoloji	6	0	1	5	-0,25	% 0
TYT Fen	20	2	4	14	1,00	% 5
Cevap Anahtarı	A BCAEABDADEABCADCBEEBC					
Cevaplarınız	B bd A d c					

	S	D	Y	B%
Fizik	0	0	0	0
Fiziksel Niceliklerin Sınıflandırılması	1	1	0	100
Düzgün Doğrusal Hareket Kavramları	1	0	0	0
İş, Enerji ve Güç	1	0	1	0
Katı, Sıvı, Gaz Basıncı	1	0	1	0
Mıknatıslar ve Manyetik Alan	1	0	0	0
Ses Dalgaları	1	0	0	0
Küresel Aynalar	1	0	0	0
Kimya	0	0	0	0
Kimya Uygulamalarında İş Sağlığı ve Güvenliği	1	1	0	100
Katman Elektron Dağılımı ve Periyodik Tabloda Yer Bulma	1	0	0	0
Güçlü Etkileşimler / Kovalent Bağ	1	0	0	0
Maddenin Fiziksel Hâlleri	1	0	0	0
Kimyasal Hesaplamalar / Sınırlayıcı Bileşen Hesaplamaları	1	0	0	0
Ayırma ve Saffaştırma Teknikleri	1	0	0	0
Asit ve Bazların Metallerle Tepkimeleri	1	0	1	0
Biyoloji	0	0	0	0
Karbohidratlar	1	0	0	0
Ekosistemde Madde ve Enerji Akışı	1	0	0	0
Farklı hücre türlerini karşılaştırır.	1	0	0	0
Mitotik evreyi açıklar ve bu evrede gerçekleşen olayları bilir.	1	0	0	0
Mantarlar	1	0	1	0
Soyağaçları (Otozomal)	1	0	0	0

AROMAT TYT 1



250,365 % 69,38

MANİSA / YUNUSEMRE
ÖZEL MANİSA KEP KİŞİSEL GELİŞİM KURSU12Ğ - 12146
TAHA DURMAZ

1. Öğrenci

Sizin yeriniz
(4585.)

Sonuncu Öğrenci

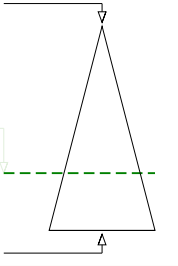

Soru Doğru Yanlış Boş Net

Şube Kurum İlçe İl Genel

Öğrenci Sıra No 1 305 740 1014 4585 % 69,38

Sınava Katılan Öğrenci Sayısı 1 358 935 1362 6609

	Soru	Doğru	Yanlış	Boş	Net	Başarı
TYT Türkçe	40	29	6	5	27,50	% 69
Cevap Anahtarı	B	ABBACBDBDADEBACADCBDEACAADBECEADBEDEEC				
Cevaplarınız		ABB aBDBADEBA ADCABeE CA DaEEaEeDBEDEEa				

	S	D	Y	B%
Türkçe	0	0	0	0
Metne Sözcük Yerleştirme	1	0	0	0
Söz Öbeklerinde Anlam	1	1	0	100
Sözcükler Arası Anlam İlişkileri	1	1	0	100
Sözcükte Anlam	1	1	0	100
Cümleyi Yorumlama ve Açıklama	2	1	1	50
Parçadaki Cümlelerin İçerik ve Özellikleri	1	0	0	0
Çekim Ekleri ve Türleri	1	1	0	100
Ad Soylu Sözcükler - Karma	1	1	0	100
Cümlelerin Öğeleri - Karma	1	1	0	100
Yazım Kuralları - Karma	1	1	0	100
Bitişik ve Ayrı Yazılan Kelimeler	1	1	0	100
Noktalama İşaretleri - Karma	1	1	0	100
Virgül	1	1	0	100
Paragrafı İkiye Ayırma	1	0	0	0
Cümlelerden Paragraf Oluşturma	1	1	0	100
Paragrafta Anlatım Akışını Bozan Cümle	1	1	0	100
Paragrafta Boş Bırakılan Yerleri Tamamlama	3	3	0	100
Paragrafın Yorumlanması	7	4	1	57
Paragrafta Yardımcı Düşünceler	6	3	3	50
Anlatım Teknikleri	1	1	0	100
Bir Paragrafa Bağlı Çoklu Sorular	6	5	1	83

	Soru	Doğru	Yanlış	Boş	Net	Başarı
Matematik-1	30	3	4	23	2,00	% 7
Geometri	10	0	0	10	0,00	% 0
TYT Matematik	40	3	4	33	2,00	% 5
Cevap Anahtarı	B	CBEDBABDEAEBCDCDADADDEECABDBEBDACECCCB				
Cevaplarınız		C be B cEa				

	S	D	Y	B%
Matematik-1	0	0	0	0
Sayı kümelerini birbiriyle ilişkilendirir.	7	1	2	14
Üslü ifadeleri içeren denklemleri çözer.	1	0	0	0
Kökü ifadeleri içeren denklemleri çözer.	1	0	1	0
Birinci dereceden bir bilinmeyenli denklem ve eşitsizliklerin çözüm kümelerini bulur.	1	1	0	100
Mutlak değer içeren birinci dereceden bir bilinmeyenli denklem ve eşitsizliklerin çözüm kümelerini bulur.	1	0	0	0
Kümelerde birleşim, kesişim, fark, tümeleme işlemleri yardımıyla problemler çözer.	2	1	0	50
Fonksiyonlarla ilgili problemler çözer.	1	0	1	0
Bileşik önermeyi örneklerde açıklar; ve, veya, ya da bağlaçları ile kurulan bileşik önermelerin özelliklerini ve De Morgan'ın kurallarıyla açıklar.	1	0	0	0
Verileri merkezî eğilim ve yayılım ölçülerini hesaplayarak yorumlar.	1	0	0	0
Tam sayılarda bölünebilme kurallarıyla ilgili problemler çözer.	1	0	0	0
Denklemler ve eşitsizlikler ile ilgili problemler çözer.	11	0	0	0
n çeşit nesne ile oluşturulabilecek r li dizilişlerin (permütasyonların) kaç farklı şekilde yapılabileceğini hesaplar.	1	0	0	0
Olasılık kavramı ile ilgili uygulamalar yapar.	1	0	0	0
Geometri	0	0	0	0
Üçgende Açılar	2	0	0	0
Dik Üçgen ve Pisagor Teoremi	1	0	0	0
Yamuk	1	0	0	0
Kare	2	0	0	0
Çokgenler	2	0	0	0
Prizmalar	2	0	0	0

	Soru	Doğru	Yanlış	Boş	Net	Başarı
Tarih-1	5	0	0	5	0,00	% 0
Coğrafya-1	5	0	0	5	0,00	% 0
Felsefe	5	0	0	5	0,00	% 0
Din Kül. ve Ahl. Bil.	5	3	2	0	2,50	% 50
Felsefe (Seçmeli)	5	0	0	5	0,00	% 0
TYT Sosyal	20	3	2	15	2,50	% 13
Cevap Anahtarı	B	CEE BBBDECADEBCAEDEACCCDABD				
Cevaplarınız		DEAbe				

	S	D	Y	B%
Tarih-1	0	0	0	0
İslamiyet öncesi dönemde Türklerin yaşadığı coğrafyalar ile hayat tarzları arasındaki ilişkiyi analiz eder.	1	0	0	0
Hz. Muhammed (s.a.v.) ve Dört Halife Dönemi'nde Müslümanların Arap Yarımadası ve çevresinde siyasi hâkimiyet kur	1	0	0	0
Büyük Selçuklu Devleti Dönemi'ndeki başlıca siyasi gelişmeleri Türk tarihi içerisindeki önemi bağlamında değerlendirir	1	0	0	0
Kuvayımilliye hareketinin oluşumundan Büyük Millet Meclisinin açılışına kadar olan süreçte meydana gelen gelişmeler	1	0	0	0
Çağdaşlaşan Türkiye'nin temeli olan Atatürk ilkelerini kavrar.	1	0	0	0
Coğrafya-1	0	0	0	0
Yerleşme Dokuları ve Tipleri	1	0	0	0
Haritalarda Temel Kavramlar	1	0	0	0
Nüfus Piramitleri	1	0	0	0
İklim Elemanları / Sıcaklık	1	0	0	0
Su Kaynakları	1	0	0	0
Felsefe	0	0	0	0
MÖ 6. Yüzyıl - MS 2. Yüzyıl Filozoflarının Felsefi Görüşleri	1	0	0	0
Bilgi Felsefesi	1	0	0	0
MS 2. Yüzyıl - MS 15. Yüzyıl Filozoflarının Felsefi Görüşleri	1	0	0	0
MS 2. Yüzyıl - MS 15. Yüzyıl Felsefesinin Düşünce ve Argümanları	1	0	0	0
Felsefi Düşünce	1	0	0	0
Din Kül. ve Ahl. Bil.	0	0	0	0
ALLAH İNSAN İLİŞKİSİ	2	2	0	100
Din ve İslam	2	1	1	50
HZ. MUHAMMED VE GENÇLİK	1	0	1	0

	Soru	Doğru	Yanlış	Boş	Net	Başarı
Fizik	7	4	0	3	4,00	% 57
Kimya	7	1	0	6	1,00	% 14
Biyoloji	6	0	0	6	0,00	% 0
TYT Fen	20	5	0	15	5,00	% 25
Cevap Anahtarı	B	CBAEBADADCBACBDCBCE				
Cevaplarınız		CBA A A				

	S	D	Y	B%
Fizik	0	0	0	0
Fiziksel Niceliklerin Sınıflandırılması	1	1	0	100
Düzgün Doğrusal Hareket Kavramları	1	1	0	100
İş, Enerji ve Güç	1	1	0	100
Katı, Sıvı, Gaz Basıncı	1	0	0	0
Mıknatıslar ve Manyetik Alan	1	1	0	100
Ses Dalgaları	1	0	0	0
Küresel Aynalar	1	0	0	0
Kimya	0	0	0	0
Kimya Uygulamalarında İş Sağlığı ve Güvenliği	1	1	0	100
Katman Elektron Dağılımı ve Periyodik Tabloda Yer Bulma	1	0	0	0
Güçlü Etkileşimler / Kovalent Bağ	1	0	0	0
Maddenin Fiziksel Hâlleri	1	0	0	0
Kimyasal Hesaplamalar / Sınırlayıcı Bileşen Hesaplamaları	1	0	0	0
Ayırma ve Saffaştırma Teknikleri	1	0	0	0
Asit ve Bazların Metallerle Tepkimeleri	1	0	0	0
Biyoloji	0	0	0	0
Karbohidratlar	1	0	0	0
Ekosistemde Madde ve Enerji Akışı	1	0	0	0
Farklı hücre türlerini karşılaştırır.	1	0	0	0
Mitotik evreyi açıklar ve bu evrede gerçekleşen olayları bilir.	1	0	0	0
Mantarlar	1	0	0	0
Soyağaçları (Otozomal)	1	0	0	0

AROMAT TYT 1

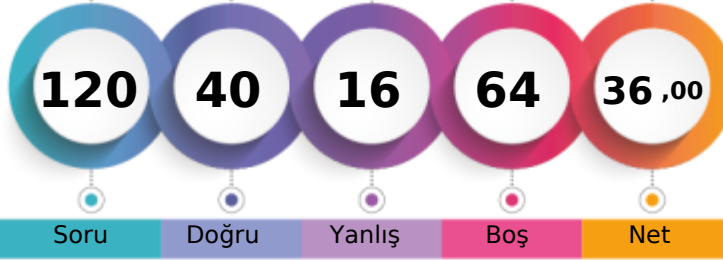

247,373 % 70,69

MANİSA / YUNUSEMRE
ÖZEL MANİSA KEP KİŞİSEL GELİŞİM KURSU12H - 12421
ESAT SONGUR

1. Öğrenci

Sizin yeriniz
(4672.)

Sonuncu Öğrenci

Soru Doğru Yanlış Boş Net

Şube Kurum İlçe İl Genel

Öğrenci Sıra No 1 308 753 1035 4672 % 70,69

Sınava Katılan Öğrenci Sayısı 1 358 935 1362 6609

		Soru	Doğru	Yanlış	Boş	Net	Başarı	
TYT Türkçe		40	28	9	3	25,75	% 64	
Cevap Anahtarı	B	ABBACBDBDADEBACADCBDEACAADBECEADBEDEEC						
Cevaplarınız		ABeACaDee BACcDCABDEACAaebECEADeEDEC						

	S	D	Y	B%
Türkçe	0	0	0	0
Metne Sözcük Yerleştirme	1	1	0	100
Söz Öbeklerinde Anlam	1	1	0	100
Sözcükler Arası Anlam İlişkileri	1	0	1	0
Sözcükte Anlam	1	1	0	100
Cümleli Yorumlama ve Açıklama	2	1	1	50
Parçadaki Cümlelerin İçerik ve Özellikleri	1	1	0	100
Çekim Ekleri ve Türleri	1	0	1	0
Ad Sözlü Sözcükler - Karma	1	0	0	0
Cümlelerin Öğeleri - Karma	1	0	1	0
Yazım Kuralları - Karma	1	0	0	0
Bitişik ve Ayrı Yazılan Kelimeler	1	0	0	0
Noktalama İşaretleri - Karma	1	1	0	100
Virgül	1	1	0	100
Paragrafı İkiye Ayırma	1	1	0	100
Cümlelerden Paragraf Oluşturma	1	0	1	0
Paragrafta Anlatım Akışını Bozan Cümle	1	1	0	100
Paragrafta Boş Bırakılan Yerleri Tamamlama	3	3	0	100
Paragrafın Yorumlanması	7	6	1	86
Paragrafta Yardımcı Düşünceler	6	5	1	83
Anlatım Teknikleri	1	0	1	0
Bir Paragrafa Bağlı Çoklu Sorular	6	5	1	83

		Soru	Doğru	Yanlış	Boş	Net	Başarı	
Matematik-1		30	3	1	26	2,75	% 9	
Geometri		10	0	0	10	0,00	% 0	
TYT Matematik		40	3	1	36	2,75	% 7	
Cevap Anahtarı	B	CBEDBABBDEAEBCDCDADADDEECABDDBEBDACECCCB						
Cevaplarınız		CCED						

	S	D	Y	B%
Matematik-1	0	0	0	0
Sayı kümelerini birbiriyle ilişkilendirir.	7	2	1	29
Üslü ifadeleri içeren denklemleri çözer.	1	1	0	100
Kökü ifadeleri içeren denklemleri çözer.	1	0	0	0
Birinci dereceden bir bilinmeyenli denklem ve eşitsizliklerin çözüm kümelerini bulur.	1	0	0	0
Mutlak değer içeren birinci dereceden bir bilinmeyenli denklem ve eşitsizliklerin çözüm kümelerini bulur.	1	0	0	0
Kümelerde birleşim, kesişim, fark, tümeleme işlemleri yardımıyla problemler çözer.	2	0	0	0
Fonksiyonlarla ilgili problemler çözer.	1	0	0	0
Bileşik önermeyi örneklerde açıklar; ve, veya, ya da bağlaçları ile kurulan bileşik önermelerin özelliklerini ve De Morgan'ın yasalarını açıklar.	1	0	0	0
Verileri merkezi eğilim ve yayılım ölçülerini hesaplayarak yorumlar.	1	0	0	0
Tam sayılarda bölünebilme kurallarıyla ilgili problemler çözer.	1	0	0	0
Denklemler ve eşitsizlikler ile ilgili problemler çözer.	11	0	0	0
n çeşit nesne ile oluşturulabilecek r li dizilişlerin (permütasyonların) kaç farklı şekilde yapılabileceğini hesaplar.	1	0	0	0
Olasılık kavramı ile ilgili uygulamalar yapar.	1	0	0	0
Geometri	0	0	0	0
Üçgende Açılar	2	0	0	0
Dik Üçgen ve Pisagor Teoremi	1	0	0	0
Yamuk	1	0	0	0
Kare	2	0	0	0
Çokgenler	2	0	0	0
Prizmalar	2	0	0	0

		Soru	Doğru	Yanlış	Boş	Net	Başarı	
Tarih-1		5	3	2	0	2,50	% 50	
Coğrafya-1		5	3	2	0	2,50	% 50	
Felsefe		5	3	2	0	2,50	% 50	
Din Kült. ve Ahl. Bil.		5	0	0	5	0,00	% 0	
Felsefe (Seçmeli)		5	0	0	5	0,00	% 0	
TYT Sosyal		20	9	6	5	7,50	% 38	
Cevap Anahtarı	B	CEE BBBDECADEBCAEDEACCCDABD						
Cevaplarınız		CEEaceDaCAaBCeE						

	S	D	Y	B%
Tarih-1	0	0	0	0
İslamiyet öncesi dönemde Türklerin yaşadığı coğrafyaları ile hayat tarzları arasındaki ilişkiyi analiz eder.	1	1	0	100
Hız, Muhammed (s.a.v.) ve Dört Halife Dönemi'nde Müslümanların Arap Yarımadası ve çevresinde siyasi hâkimiyet kur	1	1	0	100
Büyük Selçuklu Devleti Dönemi'ndeki başlıca siyasi gelişmeleri Türk tarihi içerisindeki önemi bağlamında değerlendirir	1	1	0	100
Kuvayımilliyet hareketinin oluşumundan Büyük Millet Meclisinin açılışına kadar olan süreçte meydana gelen gelişmeler	1	0	1	0
Çağdaşlaşan Türkiye'nin temeli olan Atatürk ilkelerini kavrar.	1	0	1	0
Coğrafya-1	0	0	0	0
Yerleşme Dokuları ve Tipleri	1	1	0	100
Haritalarda Temel Kavramlar	1	0	1	0
Nüfus Piramitleri	1	0	1	0
İklim Elemanları / Sıcaklık	1	1	0	100
Su Kaynakları	1	1	0	100
Felsefe	0	0	0	0
MÖ 6. Yüzyıl - MS 2. Yüzyıl Filozoflarının Felsefi Görüşleri	1	0	1	0
Bilgi Felsefesi	1	1	0	100
MS 2. Yüzyıl - MS 15. Yüzyıl Filozoflarının Felsefi Görüşleri	1	0	1	0
MS 2. Yüzyıl - MS 15. Yüzyıl Felsefesinin Düşünce ve Argümanları	1	1	0	100
Felsefi Düşünce	1	1	0	100
Din Kült. ve Ahl. Bil.	0	0	0	0
ALLAH İNSAN İLİŞKİSİ	2	0	0	0
Din ve İslam	2	0	0	0
HZ. MUHAMMED VE GENÇLİK	1	0	0	0

		Soru	Doğru	Yanlış	Boş	Net	Başarı	
TYT Fen		20	0	0	20	0,00	% 0	
Cevap Anahtarı	B	CBAEBADADACABEACDBCBE						
Cevaplarınız								

	S	D	Y	B%
Fizik	0	0	0	0
Fiziksel Niceliklerin Sınıflandırılması	1	0	0	0
Düzgün Doğrusal Hareket Kavramları	1	0	0	0
İş, Enerji ve Güç	1	0	0	0
Katı, Sıvı, Gaz Basıncı	1	0	0	0
Mıknatıslar ve Manyetik Alan	1	0	0	0
Ses Dalgaları	1	0	0	0
Küresel Aynalar	1	0	0	0
Kimya	0	0	0	0
Kimya Uygulamalarında İş Sağlığı ve Güvenliği	1	0	0	0
Katman Elektron Dağılımı ve Periyodik Tabloda Yer Bulma	1	0	0	0
Güçlü Etkileşimler / Kovalent Bağ	1	0	0	0
Maddenin Fiziksel Hâlleri	1	0	0	0
Kimyasal Hesaplamalar / Sınırlayıcı Bileşen Hesaplamaları	1	0	0	0
Ayırma ve Sıfırlama Teknikleri	1	0	0	0
Asit ve Bazların Metallerle Tepkimeleri	1	0	0	0
Biyoloji	0	0	0	0
Karbohidratlar	1	0	0	0
Ekosistemde Madde ve Enerji Akışı	1	0	0	0
Farklı hücre türlerini karşılaştırır.	1	0	0	0
Mitotik evreyi açıklar ve bu evrede gerçekleşen olayları bilir.	1	0	0	0
Mantarlar	1	0	0	0
Soyağaçları (Ototomal)	1	0	0	0

AROMAT TYT 1

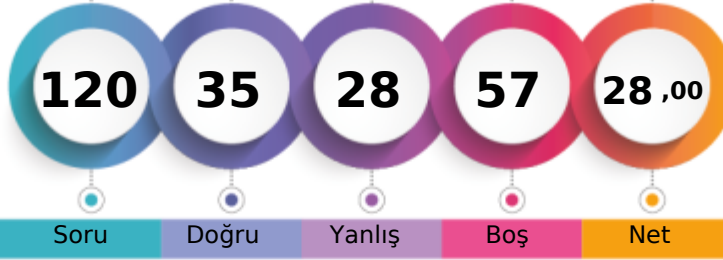

224,368 % 80,60

MANİSA / YUNUSEMRE
ÖZEL MANİSA KEP KİŞİSEL GELİŞİM KURSU12R - 12236
ROJDA ABA

1. Öğrenci

Sizin yeriniz
(5327.)

Sonuncu Öğrenci

Soru

Doğru

Yanlış

Boş

Net

Şube

Kurum

İlçe

İl

Genel

Öğrenci Sıra No

1

329

829

1166

5327

% 80,60

Sınava Katılan Öğrenci Sayısı

1

358

935

1362

6609

	Soru	Doğru	Yanlış	Boş	Net	Başarı
TYT Türkçe	40	21	11	8	18,25	% 46
Cevap Anahtarı	B	ABBACBDBDADEBACADCBDEACAADBECEADBEDEEC				
Cevaplarınız		cBBcCab	a	BdCADCBDEACdAaBbEbEADdE		

	S	D	Y	B%
Türkçe	0	0	0	0
Metne Sözcük Yerleştirme	1	0	1	0
Söz Öbeklerinde Anlam	1	1	0	100
Sözcükler Arası Anlam İlişkileri	1	1	0	100
Sözcükte Anlam	1	0	1	0
Cümleyi Yorumlama ve Açıklama	2	0	2	0
Parçadaki Cümlelerin İçerik ve Özellikleri	1	1	0	100
Çekim Ekleri ve Türleri	1	0	0	0
Ad Sözcükler - Karma	1	0	0	0
Cümlelerin Ögeleri - Karma	1	0	0	0
Yazım Kuralları - Karma	1	0	1	0
Bitişik ve Ayrı Yazılan Kelimeler	1	0	0	0
Noktalama İşaretleri - Karma	1	0	1	0
Virgül	1	1	0	100
Paragrafı İkiye Ayırma	1	1	0	100
Cümlelerden Paragraf Oluşturma	1	1	0	100
Paragrafta Anlatım Akışını Bozan Cümle	1	1	0	100
Paragrafta Boş Bırakılan Yerleri Tamamlama	3	3	0	100
Paragrafın Yorumlanması	7	5	2	71
Paragrafta Yardımcı Düşünceler	6	5	1	83
Anlatım Teknikleri	1	0	1	0
Bir Paragrafa Bağlı Çoklu Sorular	6	1	1	17

	Soru	Doğru	Yanlış	Boş	Net	Başarı
Tarih-1	5	2	2	1	1,50	% 30
Coğrafya-1	5	0	0	5	0,00	% 0
Felsefe	5	2	1	2	1,75	% 35
Din Kült. ve Ahl. Bil.	5	1	2	2	0,50	% 10
Felsefe (Seçmeli)	5	0	0	5	0,00	% 0
TYT Sosyal	20	5	5	10	3,75	% 19
Cevap Anahtarı	B	CEEBBDECADEBCAEDAEACCCDABD				
Cevaplarınız		CaE c	DB e	Ebe		

	S	D	Y	B%
Tarih-1	0	0	0	0
İslamiyet öncesi dönemde Türklerin yaşadığı coğrafyalar ile hayat tarzları arasındaki ilişkiyi analiz eder.	1	0	1	0
Hz. Muhammed (s.a.v.) ve Dört Halife Dönemi'nde Müslümanların Arap Yarımadası ve çevresinde siyasi hâkimiyet kur	1	1	0	100
Büyük Selçuklu Devleti Dönemi'ndeki başlıca siyasi gelişmeleri Türk tarihi içerisindeki önemi bağlamında değerlendirir	1	1	0	100
Kuvayımilliye hareketinin oluşumundan Büyük Millet Meclisinin açılışına kadar olan süreçte meydana gelen gelişmeler	1	0	0	0
Çağdaşlaşan Türkiye'nin temeli olan Atatürk ilkelerini kavrar.	1	0	1	0
Coğrafya-1	0	0	0	0
Yerleşme Dokuları ve Tipleri	1	0	0	0
Haritalarda Temel Kavramlar	1	0	0	0
Nüfus Piramitleri	1	0	0	0
İklim Elemanları / Sıcaklık	1	0	0	0
Su Kaynakları	1	0	0	0
Felsefe	0	0	0	0
MÖ 6. Yüzyıl - MS 2. Yüzyıl Filozoflarının Felsefi Görüşleri	1	1	0	100
Bilgi Felsefesi	1	1	0	100
MS 2. Yüzyıl - MS 15. Yüzyıl Filozoflarının Felsefi Görüşleri	1	0	1	0
MS 2. Yüzyıl - MS 15. Yüzyıl Felsefesinin Düşünce ve Argümanları	1	0	0	0
Felsefi Düşünce	1	0	0	0
Din Kült. ve Ahl. Bil.	0	0	0	0
ALLAH İNSAN İLİŞKİSİ	2	1	0	50
Din ve İslam	2	0	2	0
HZ. MUHAMMED VE GENÇLİK	1	0	0	0

	Soru	Doğru	Yanlış	Boş	Net	Başarı
Matematik-1	30	3	3	24	2,25	% 8
Geometri	10	0	3	7	-0,75	% 0
TYT Matematik	40	3	6	31	1,50	% 4
Cevap Anahtarı	B	CBEDBDBDEAEBCDCDADADDEECABDDDBEDDACECCCB				
Cevaplarınız		e	BD A	e a		e ba

	S	D	Y	B%
Matematik-1	0	0	0	0
Sayı kümelerini birbiriyle ilişkilendirir.	7	2	2	29
Üslü ifadeleri içeren denklemleri çözer.	1	0	0	0
Kökü ifadeleri içeren denklemleri çözer.	1	0	0	0
Birinci dereceden bir bilinmeyenli denklem ve eşitsizliklerin çözüm kümelerini bulur.	1	1	0	100
Mutlak değer içeren birinci dereceden bir bilinmeyenli denklem ve eşitsizliklerin çözüm kümelerini bulur.	1	0	0	0
Kümelerde birleşim, kesişim, fark, tümeleme işlemleri yardımıyla problemler çözer.	2	0	0	0
Fonksiyonlarla ilgili problemler çözer.	1	0	0	0
Bileşik önermeyi örneklerde açıklar; ve, veya, ya da bağlaçları ile kurulan bileşik önermelerin özelliklerini ve De Morgan	1	0	0	0
Verileri merkezî eğilim ve yayılım ölçülerini hesaplayarak yorumlar.	1	0	0	0
Tam sayılarda bölünebilme kurallarıyla ilgili problemler çözer.	1	0	0	0
Denklemler ve eşitsizlikler ile ilgili problemler çözer.	11	0	1	0
n çeşit nesne ile oluşturulabilecek r li dizilişlerin (permütasyonların) kaç farklı şekilde yapılabileceğini hesaplar.	1	0	0	0
Olasılık kavramı ile ilgili uygulamalar yapar.	1	0	0	0
Geometri	0	0	0	0
Üçgende Açılar	2	0	0	0
Dik Üçgen ve Pisagor Teoremi	1	0	0	0
Yamuk	1	0	0	0
Kare	2	0	1	0
Çokgenler	2	0	0	0
Prizmalar	2	0	2	0

	Soru	Doğru	Yanlış	Boş	Net	Başarı
Fizik	7	2	4	1	1,00	% 14
Kimya	7	2	0	5	2,00	% 29
Biyoloji	6	2	2	2	1,50	% 25
TYT Fen	20	6	6	8	4,50	% 23
Cevap Anahtarı	B	CBAEBADADCBACBACBDCBCE				
Cevaplarınız		edcdBA AD	Cb	Ba		

	S	D	Y	B%
Fizik	0	0	0	0
Fiziksel Niceliklerin Sınıflandırılması	1	0	1	0
Düzgün Doğrusal Hareket Kavramları	1	0	1	0
İş, Enerji ve Güç	1	0	1	0
Katı, Sıvı, Gaz Basıncı	1	0	1	0
Mıknatıslar ve Manyetik Alan	1	1	0	100
Ses Dalgaları	1	1	0	100
Küresel Aynalar	1	0	0	0
Kimya	0	0	0	0
Kimya Uygulamalarında İş Sağlığı ve Güvenliği	1	1	0	100
Katman Elektron Dağılımı ve Periyodik Tabloda Yer Bulma	1	1	0	100
Güçlü Etkileşimler / Kovalent Bağ	1	0	0	0
Maddenin Fiziksel Hâlleri	1	0	0	0
Kimyasal Hesaplamalar / Sınırlayıcı Bileşen Hesaplamaları	1	0	0	0
Ayırma ve Safaştırma Teknikleri	1	0	0	0
Asit ve Bazların Metallerle Tepkimeleri	1	0	0	0
Biyoloji	0	0	0	0
Karbohidratlar	1	0	1	0
Ekosistemde Madde ve Enerji Akışı	1	1	0	100
Farklı hücre türlerini karşılaştırır.	1	0	0	0
Mitotik evreyi açıklar ve bu evrede gerçekleşen olayları bilir.	1	0	1	0
Mantarlar	1	1	0	100
Soyağaçları (Otozomal)	1	0	0	0

KURUM SORU ANALİZİ

KATILIM

ÖZEL MANİSA KEP KİŞİSEL GELİŞİM KURSU
MANİSA / YUNUSEMRE

AROMAT TYT 1

Okul	İlçe	İl	Genel
358	935	1362	6609

TYT Türkçe

Soru	Kazanım	D.C.	A	B	C	D	E	Boş	Hatalı (*)	
A-1 B-4	Metne Sözcük Yerleştirme	A	272 %76,40	8 %2,25	32 %8,99	4 %1,12	29 %8,15	11 %3,09		 Doğru (%76,40) Yanlış (%20,51) Boş (%3,09)
A-2 B-2	Söz Öbeklerinde Anlam	B	3 %0,84	330 %92,70	12 %3,37	4 %1,12		7 %1,97		 Doğru (%92,70) Yanlış (%5,34) Boş (%1,97)
A-3 B-3	Sözcükler Arası Anlam İlişkileri	B	1 %0,28	238 %66,85	1 %0,28		114 %32,02	2 %0,56		 Doğru (%66,85) Yanlış (%32,58) Boş (%0,56)
A-4 B-1	Sözcükte Anlam	A	333 %93,54	3 %0,84	6 %1,69	5 %1,40	2 %0,56	7 %1,97		 Doğru (%93,54) Yanlış (%4,49) Boş (%1,97)
A-5 B-7	Cümleyi Yorumlama ve Açıklama	D	14 %3,93	33 %9,27	2 %0,56	297 %83,43	1 %0,28	9 %2,53		 Doğru (%83,43) Yanlış (%14,04) Boş (%2,53)
A-6 B-6	Cümleyi Yorumlama ve Açıklama	B	45 %12,64	251 %70,51	3 %0,84	35 %9,83	4 %1,12	18 %5,06		 Doğru (%70,51) Yanlış (%24,44) Boş (%5,06)
A-7 B-5	Parçadaki Cümlelerin İçerik ve Özellikleri	C	4 %1,12	9 %2,53	289 %81,18	16 %4,49	7 %1,97	31 %8,71		 Doğru (%81,18) Yanlış (%10,11) Boş (%8,71)
A-8 B-8	Çekim Ekleri ve Türleri	B	15 %4,21	242 %67,98	5 %1,40	6 %1,69	8 %2,25	80 %22,47		 Doğru (%67,98) Yanlış (%9,55) Boş (%22,47)
A-9 B-10	Ad Soylu Sözcükler - Karma	A	222 %62,36	2 %0,56	3 %0,84	15 %4,21	22 %6,18	92 %25,84		 Doğru (%62,36) Yanlış (%11,80) Boş (%25,84)
A-10 B-9	Cümlenin Öğeleri - Karma	D	21 %5,90	87 %24,44	7 %1,97	142 %39,89	18 %5,06	81 %22,75		 Doğru (%39,89) Yanlış (%37,36) Boş (%22,75)
A-11 B-11	Yazım Kuralları - Karma	D	33 %9,27	6 %1,69	72 %20,22	150 %42,13	34 %9,55	61 %17,13		 Doğru (%42,13) Yanlış (%40,73) Boş (%17,13)

KURUM SORU ANALİZİ

ÖZEL MANİSA KEP KİŞİSEL GELİŞİM KURSU MANİSA / YUNUSEMRE		AROMAT TYT 1								KATILIM			
										Okul	İlçe	İl	Genel
										358	935	1362	6609
Soru	Kazanım	D.C.	A	B	C	D	E	Boş	Hatalı (*)				
A-12 B-12	Bitişik ve Ayrı Yazılan Kelimeler	E	1 %0,28	17 %4,78	14 %3,93	2 %0,56	243 %68,26	79 %22,19			Doğru (%68,26) Yanlış (%9,55) Boş (%22,19)		
A-13 B-14	Noktalama İşaretleri - Karma	A	237 %66,57	18 %5,06	12 %3,37	76 %21,35		13 %3,65			Doğru (%66,57) Yanlış (%29,78) Boş (%3,65)		
A-14 B-13	Virgül	B	6 %1,69	300 %84,27	2 %0,56	13 %3,65	17 %4,78	18 %5,06			Doğru (%84,27) Yanlış (%10,67) Boş (%5,06)		
A-15 B-15	Paragrafı İkiye Ayırma	C	6 %1,69	39 %10,96	295 %82,87	8 %2,25	1 %0,28	7 %1,97			Doğru (%82,87) Yanlış (%15,17) Boş (%1,97)		
A-16 B-16	Cümlelerden Paragraf Oluşturma	A	287 %80,62	10 %2,81	18 %5,06	9 %2,53	4 %1,12	28 %7,87			Doğru (%80,62) Yanlış (%11,52) Boş (%7,87)		
A-17 B-17	Paragrafta Anlatım Akışını Bozan Cümle	D		11 %3,09	2 %0,56	297 %83,43	42 %11,80	4 %1,12			Doğru (%83,43) Yanlış (%15,45) Boş (%1,12)		
A-18 B-19	Paragrafta Boş Bırakılan Yerleri Tamamlama	A	262 %73,60	28 %7,87	34 %9,55	1 %0,28	17 %4,78	14 %3,93			Doğru (%73,60) Yanlış (%22,47) Boş (%3,93)		
A-19 B-18	Paragrafta Boş Bırakılan Yerleri Tamamlama	C	17 %4,78	8 %2,25	285 %80,06	2 %0,56	13 %3,65	31 %8,71			Doğru (%80,06) Yanlış (%11,24) Boş (%8,71)		
A-20 B-20	Paragrafta Boş Bırakılan Yerleri Tamamlama	B	1 %0,28	284 %79,78	10 %2,81	2 %0,56	21 %5,90	38 %10,67			Doğru (%79,78) Yanlış (%9,55) Boş (%10,67)		
A-21 B-22	Paragrafın Yorumlanması	E	110 %30,90	4 %1,12	42 %11,80	9 %2,53	135 %37,92	56 %15,73			Doğru (%37,92) Yanlış (%46,35) Boş (%15,73)		
A-22 B-21	Paragrafın Yorumlanması	D	31 %8,71	4 %1,12	17 %4,78	253 %71,07	4 %1,12	47 %13,20			Doğru (%71,07) Yanlış (%15,73) Boş (%13,20)		
A-23 B-23	Paragrafın Yorumlanması	A	275 %77,25	2 %0,56	23 %6,46	15 %4,21	12 %3,37	29 %8,15			Doğru (%77,25) Yanlış (%14,61) Boş (%8,15)		

KURUM SORU ANALİZİ

ÖZEL MANİSA KEP KİŞİSEL GELİŞİM KURSU MANİSA / YUNUSEMRE		AROMAT TYT 1								KATILIM			
										Okul	İlçe	İl	Genel
										358	935	1362	6609
Soru	Kazanım	D.C.	A	B	C	D	E	Boş	Hatalı (*)		Doğru (%78,37) Yanlış (%16,01) Boş (%5,62)		
A-24 B-24	Paragrafın Yorumlanması	C	1 %0,28	3 %0,84	279 %78,37	52 %14,61	1 %0,28	20 %5,62					
Soru	Kazanım	D.C.	A	B	C	D	E	Boş	Hatalı (*)		Doğru (%92,13) Yanlış (%3,65) Boş (%4,21)		
A-25 B-26	Paragrafın Yorumlanması	A	328 %92,13		1 %0,28	10 %2,81	2 %0,56	15 %4,21					
Soru	Kazanım	D.C.	A	B	C	D	E	Boş	Hatalı (*)		Doğru (%82,58) Yanlış (%13,20) Boş (%4,21)		
A-26 B-25	Paragrafın Yorumlanması	A	294 %82,58	1 %0,28	11 %3,09	8 %2,25	27 %7,58	15 %4,21					
Soru	Kazanım	D.C.	A	B	C	D	E	Boş	Hatalı (*)		Doğru (%63,48) Yanlış (%25,00) Boş (%11,52)		
A-27 B-29	Paragrafın Yorumlanması	E	6 %1,69	59 %16,57	10 %2,81	14 %3,93	226 %63,48	41 %11,52					
Soru	Kazanım	D.C.	A	B	C	D	E	Boş	Hatalı (*)		Doğru (%78,93) Yanlış (%17,70) Boş (%3,37)		
A-28 B-28	Paragrafta Yardımcı Düşünceler	B	3 %0,84	281 %78,93	9 %2,53	2 %0,56	49 %13,76	12 %3,37					
Soru	Kazanım	D.C.	A	B	C	D	E	Boş	Hatalı (*)		Doğru (%46,07) Yanlış (%48,03) Boş (%5,90)		
A-29 B-27	Anlatım Teknikleri	D	44 %12,36	11 %3,09	111 %31,18	164 %46,07	5 %1,40	21 %5,90					
Soru	Kazanım	D.C.	A	B	C	D	E	Boş	Hatalı (*)		Doğru (%57,87) Yanlış (%35,96) Boş (%6,18)		
A-30 B-30	Paragrafta Yardımcı Düşünceler	E	6 %1,69	21 %5,90	41 %11,52	60 %16,85	206 %57,87	22 %6,18					
Soru	Kazanım	D.C.	A	B	C	D	E	Boş	Hatalı (*)		Doğru (%26,12) Yanlış (%59,27) Boş (%14,61)		
A-31 B-31	Paragrafta Yardımcı Düşünceler	C	143 %40,17	28 %7,87	93 %26,12	25 %7,02	15 %4,21	52 %14,61					
Soru	Kazanım	D.C.	A	B	C	D	E	Boş	Hatalı (*)		Doğru (%51,12) Yanlış (%39,04) Boş (%9,83)		
A-32 B-33	Paragrafta Yardımcı Düşünceler	A	182 %51,12	13 %3,65	16 %4,49	1 %0,28	109 %30,62	35 %9,83					
Soru	Kazanım	D.C.	A	B	C	D	E	Boş	Hatalı (*)		Doğru (%83,71) Yanlış (%8,99) Boş (%7,30)		
A-33 B-32	Paragrafta Yardımcı Düşünceler	E	13 %3,65	1 %0,28	12 %3,37	6 %1,69	298 %83,71	26 %7,30					
Soru	Kazanım	D.C.	A	B	C	D	E	Boş	Hatalı (*)		Doğru (%92,13) Yanlış (%3,93) Boş (%3,93)		
A-34 B-34	Paragrafta Yardımcı Düşünceler	D	1 %0,28	4 %1,12	7 %1,97	328 %92,13	2 %0,56	14 %3,93					
Soru	Kazanım	D.C.	A	B	C	D	E	Boş	Hatalı (*)		Doğru (%68,26) Yanlış (%17,13) Boş (%14,61)		
A-35 B-35	Bir Paragrafa Bağlı Çoklu Sorular	B	10 %2,81	243 %68,26	11 %3,09	29 %8,15	11 %3,09	52 %14,61					

KURUM SORU ANALİZİ

ÖZEL MANİSA KEP KİŞİSEL GELİŞİM KURSU MANİSA / YUNUSEMRE		AROMAT TYT 1								KATILIM			
										Okul	İlçe	İl	Genel
										358	935	1362	6609
Soru	Kazanım	D.C.	A	B	C	D	E	Boş	Hatalı (*)				
A-36 B-36	Bir Paragrafa Bağlı Çoklu Sorular	E	4 %1,12	7 %1,97	9 %2,53	9 %2,53	282 %79,21	45 %12,64					Doğru (%79,21) Yanlış (%8,15) Boş (%12,64)
A-37 B-39	Bir Paragrafa Bağlı Çoklu Sorular	E	7 %1,97	6 %1,69	9 %2,53	6 %1,69	302 %84,83	26 %7,30					Doğru (%84,83) Yanlış (%7,87) Boş (%7,30)
A-38 B-40	Bir Paragrafa Bağlı Çoklu Sorular	C	68 %19,10	29 %8,15	176 %49,44	17 %4,78	36 %10,11	29 %8,15	1 %0,28				Doğru (%49,44) Yanlış (%42,42) Boş (%8,15)
A-39 B-37	Bir Paragrafa Bağlı Çoklu Sorular	D	14 %3,93	25 %7,02	8 %2,25	251 %70,51	13 %3,65	45 %12,64					Doğru (%70,51) Yanlış (%16,85) Boş (%12,64)
A-40 B-38	Bir Paragrafa Bağlı Çoklu Sorular	E	23 %6,46	66 %18,54	46 %12,92	19 %5,34	156 %43,82	46 %12,92					Doğru (%43,82) Yanlış (%43,26) Boş (%12,92)
TYT Sosyal													
A-1 B-2	İslamiyet öncesi dönemde Türklerin yaşadığı coğrafyalar ile hayat tarzları arasındaki ilişkiyi analiz eder.	E	26 %7,34	4 %1,13	39 %11,02	11 %3,11	249 %70,34	25 %7,06					Doğru (%70,34) Yanlış (%22,60) Boş (%7,06)
A-2 B-1	Hz. Muhammed (s.a.v.) ve Dört Halife Dönemi'nde Müslümanların Arap Yarımadası ve çevresinde siyasi hâkimiyet kurmaya yönelik faaliyetlerini analiz eder.	C	1 %0,28	15 %4,24	281 %79,38	17 %4,80	15 %4,24	25 %7,06					Doğru (%79,38) Yanlış (%13,56) Boş (%7,06)
A-3 B-3	Büyük Selçuklu Devleti Dönemi'ndeki başlıca siyasi gelişmeleri Türk tarihi içerisindeki önemi bağlamında değerlendirir.	E	3 %0,85	6 %1,69	1 %0,28	11 %3,11	306 %86,44	27 %7,63					Doğru (%86,44) Yanlış (%5,93) Boş (%7,63)
A-4 B-4	Kuvayimilliyeye hareketinin oluşumundan Büyük Millet Meclisinin açılışına kadar olan süreçte meydana gelen gelişmeleri açıklar.	B	147 %41,53	75 %21,19	8 %2,26	1 %0,28	63 %17,80	59 %16,67	1 %0,28				Doğru (%21,19) Yanlış (%62,15) Boş (%16,67)
A-5 B-5	Çağdaşlaşan Türkiye'nin temeli olan Atatürk ilkelerini kavrar.	B		111 %31,36	187 %52,82		6 %1,69	50 %14,12					Doğru (%31,36) Yanlış (%54,52) Boş (%14,12)
A-6 B-7	Yerleşme Dokuları ve Tipleri	D	14 %3,95	2 %0,56		298 %84,18	14 %3,95	26 %7,34					Doğru (%84,18) Yanlış (%8,47) Boş (%7,34)

KURUM SORU ANALİZİ

ÖZEL MANİSA KEP KİŞİSEL GELİŞİM KURSU MANİSA / YUNUSEMRE		AROMAT TYT 1								KATILIM			
										Okul	İlçe	İl	Genel
										358	935	1362	6609
Soru	Kazanım	D.C.	A	B	C	D	E	Boş	Hatalı (*)				
A-7 B-6	Haritalarda Temel Kavramlar	B	9 %2,54	24 %6,78	8 %2,26	31 %8,76	81 %22,88	201 %56,78			<p>Doğru (%6,78) Yanlış (%36,44) Boş (%56,78)</p>		
Soru	Kazanım	D.C.	A	B	C	D	E	Boş	Hatalı (*)				
A-8 B-8	Nüfus Piramitleri	E	72 %20,34	3 %0,85	29 %8,19	20 %5,65	150 %42,37	80 %22,60			<p>Doğru (%42,37) Yanlış (%35,03) Boş (%22,60)</p>		
Soru	Kazanım	D.C.	A	B	C	D	E	Boş	Hatalı (*)				
A-9 B-10	İklim Elemanları / Sıcaklık	A	207 %58,47	5 %1,41	16 %4,52	13 %3,67	57 %16,10	56 %15,82			<p>Doğru (%58,47) Yanlış (%25,71) Boş (%15,82)</p>		
Soru	Kazanım	D.C.	A	B	C	D	E	Boş	Hatalı (*)				
A-10 B-9	Su Kaynakları	C	1 %0,28	10 %2,82	155 %43,79	14 %3,95	96 %27,12	78 %22,03			<p>Doğru (%43,79) Yanlış (%34,18) Boş (%22,03)</p>		
Soru	Kazanım	D.C.	A	B	C	D	E	Boş	Hatalı (*)				
A-11 B-11	MÖ 6. Yüzyıl - MS 2. Yüzyıl Filozoflarının Felsefi Görüşleri	D	54 %15,25	3 %0,85		262 %74,01	2 %0,56	33 %9,32			<p>Doğru (%74,01) Yanlış (%16,67) Boş (%9,32)</p>		
Soru	Kazanım	D.C.	A	B	C	D	E	Boş	Hatalı (*)				
A-12 B-12	Bilgi Felsefesi	B	13 %3,67	296 %83,62	2 %0,56	4 %1,13	5 %1,41	34 %9,60			<p>Doğru (%83,62) Yanlış (%6,78) Boş (%9,60)</p>		
Soru	Kazanım	D.C.	A	B	C	D	E	Boş	Hatalı (*)				
A-13 B-14	MS 2. Yüzyıl - MS 15. Yüzyıl Filozoflarının Felsefi Görüşleri	A	202 %57,06	9 %2,54	11 %3,11	4 %1,13	89 %25,14	39 %11,02			<p>Doğru (%57,06) Yanlış (%31,92) Boş (%11,02)</p>		
Soru	Kazanım	D.C.	A	B	C	D	E	Boş	Hatalı (*)				
A-14 B-13	MS 2. Yüzyıl - MS 15. Yüzyıl Felsefesinin Düşünce ve Argümanları	C	16 %4,52	72 %20,34	179 %50,56	12 %3,39		75 %21,19			<p>Doğru (%50,56) Yanlış (%28,25) Boş (%21,19)</p>		
Soru	Kazanım	D.C.	A	B	C	D	E	Boş	Hatalı (*)				
A-15 B-15	Felsefi Düşünce	E	2 %0,56	11 %3,11	4 %1,13	12 %3,39	250 %70,62	75 %21,19			<p>Doğru (%70,62) Yanlış (%8,19) Boş (%21,19)</p>		
Soru	Kazanım	D.C.	A	B	C	D	E	Boş	Hatalı (*)				
A-16 B-16	ALLAH İNSAN İLİŞKİSİ	D	7 %1,98	3 %0,85	1 %0,28	314 %88,70	2 %0,56	27 %7,63			<p>Doğru (%88,70) Yanlış (%3,67) Boş (%7,63)</p>		
Soru	Kazanım	D.C.	A	B	C	D	E	Boş	Hatalı (*)				
A-17 B-18	Din ve İslam	A	182 %51,41	75 %21,19	1 %0,28	3 %0,85	63 %17,80	30 %8,47			<p>Doğru (%51,41) Yanlış (%40,11) Boş (%8,47)</p>		
Soru	Kazanım	D.C.	A	B	C	D	E	Boş	Hatalı (*)				
A-18 B-17	ALLAH İNSAN İLİŞKİSİ	E	2 %0,56		1 %0,28	7 %1,98	312 %88,14	32 %9,04			<p>Doğru (%88,14) Yanlış (%2,82) Boş (%9,04)</p>		

KURUM SORU ANALİZİ

ÖZEL MANİSA KEP KİŞİSEL GELİŞİM KURSU MANİSA / YUNUSEMRE		AROMAT TYT 1								KATILIM			
										Okul	İlçe	İl	Genel
										358	935	1362	6609
Soru	Kazanım	D.C.	A	B	C	D	E	Boş	Hatalı (*)		Doğru (%12,43)	Yanlış (%75,42)	Boş (%12,15)
A-19 B-19	Din ve İslam	C	1 %0,28	241 %68,08	44 %12,43	10 %2,82	15 %4,24	43 %12,15					
Soru	Kazanım	D.C.	A	B	C	D	E	Boş	Hatalı (*)		Doğru (%61,58)	Yanlış (%32,20)	Boş (%6,21)
A-20 B-20	HZ. MUHAMMED VE GENÇLİK	C	4 %1,13		218 %61,58		110 %31,07	22 %6,21					
Soru	Kazanım	D.C.	A	B	C	D	E	Boş	Hatalı (*)		Doğru (%0,00)	Yanlış (%0,00)	Boş (%100,00)
A-21 B-24	Din Felsefesi	B						354 %100,00					
Soru	Kazanım	D.C.	A	B	C	D	E	Boş	Hatalı (*)		Doğru (%0,00)	Yanlış (%0,00)	Boş (%100,00)
A-22 B-22	Siyaset Felsefesi	D						354 %100,00					
Soru	Kazanım	D.C.	A	B	C	D	E	Boş	Hatalı (*)		Doğru (%0,00)	Yanlış (%0,00)	Boş (%100,00)
A-23 B-23	15. Yüzyıl - 17. Yüzyıl Filozoflarının Felsefi Görüşleri	A						354 %100,00					
Soru	Kazanım	D.C.	A	B	C	D	E	Boş	Hatalı (*)		Doğru (%0,00)	Yanlış (%0,00)	Boş (%100,00)
A-24 B-21	Bilim Felsefesi	C						354 %100,00					
Soru	Kazanım	D.C.	A	B	C	D	E	Boş	Hatalı (*)		Doğru (%0,00)	Yanlış (%0,00)	Boş (%100,00)
A-25 B-25	Felsefi Düşünce	D						354 %100,00					
TYT Matematik													
Soru	Kazanım	D.C.	A	B	C	D	E	Boş	Hatalı (*)		Doğru (%85,59)	Yanlış (%3,11)	Boş (%11,30)
A-1 B-2	Sayı kümelerini birbiriyle ilişkilendirir.	B	1 %0,28	303 %85,59	6 %1,69		4 %1,13	40 %11,30					
Soru	Kazanım	D.C.	A	B	C	D	E	Boş	Hatalı (*)		Doğru (%88,42)	Yanlış (%4,80)	Boş (%6,78)
A-2 B-1	Sayı kümelerini birbiriyle ilişkilendirir.	C	4 %1,13	5 %1,41	313 %88,42	2 %0,56	6 %1,69	24 %6,78					
Soru	Kazanım	D.C.	A	B	C	D	E	Boş	Hatalı (*)		Doğru (%73,16)	Yanlış (%7,91)	Boş (%18,93)
A-3 B-3	Üslü ifadeleri içeren denklemleri çözer.	E	1 %0,28	4 %1,13	16 %4,52	7 %1,98	259 %73,16	67 %18,93					
Soru	Kazanım	D.C.	A	B	C	D	E	Boş	Hatalı (*)		Doğru (%48,87)	Yanlış (%9,32)	Boş (%41,81)
A-4 B-5	Köklü ifadeleri içeren denklemleri çözer.	B		173 %48,87	6 %1,69	12 %3,39	15 %4,24	148 %41,81					

KURUM SORU ANALİZİ

ÖZEL MANİSA KEP KİŞİSEL GELİŞİM KURSU MANİSA / YUNUSEMRE		AROMAT TYT 1								KATILIM			
										Okul	İlçe	İl	Genel
										358	935	1362	6609
Soru	Kazanım	D.C.	A	B	C	D	E	Boş	Hatalı (*)		Doğru (%56,50)	Yanlış (%37,01)	Boş (%6,50)
A-5 B-4	Sayı kümelerini birbiriyle ilişkilendirir.	D	11 %3,11	4 %1,13	115 %32,49	200 %56,50	1 %0,28	23 %6,50					
Soru	Kazanım	D.C.	A	B	C	D	E	Boş	Hatalı (*)		Doğru (%62,71)	Yanlış (%15,25)	Boş (%22,03)
A-6 B-7	Birinci dereceden bir bilinmeyenli denklem ve eşitsizliklerin çözüm kümelerini bulur.	B	13 %3,67	222 %62,71	21 %5,93	7 %1,98	13 %3,67	78 %22,03					
Soru	Kazanım	D.C.	A	B	C	D	E	Boş	Hatalı (*)		Doğru (%28,25)	Yanlış (%16,38)	Boş (%55,37)
A-7 B-6	Mutlak değer içeren birinci dereceden bir bilinmeyenli denklem ve eşitsizliklerin çözüm kümelerini bulur.	A	100 %28,25	6 %1,69	3 %0,85	40 %11,30	9 %2,54	196 %55,37					
Soru	Kazanım	D.C.	A	B	C	D	E	Boş	Hatalı (*)		Doğru (%82,77)	Yanlış (%9,32)	Boş (%7,91)
A-8 B-8	Sayı kümelerini birbiriyle ilişkilendirir.	D	3 %0,85	10 %2,82	8 %2,26	293 %82,77	12 %3,39	28 %7,91					
Soru	Kazanım	D.C.	A	B	C	D	E	Boş	Hatalı (*)		Doğru (%60,17)	Yanlış (%24,58)	Boş (%15,25)
A-9 B-10	Sayı kümelerini birbiriyle ilişkilendirir.	A	213 %60,17	5 %1,41	8 %2,26	6 %1,69	68 %19,21	54 %15,25					
Soru	Kazanım	D.C.	A	B	C	D	E	Boş	Hatalı (*)		Doğru (%67,80)	Yanlış (%7,63)	Boş (%24,58)
A-10 B-9	Sayı kümelerini birbiriyle ilişkilendirir.	E	4 %1,13	3 %0,85	20 %5,65		240 %67,80	87 %24,58					
Soru	Kazanım	D.C.	A	B	C	D	E	Boş	Hatalı (*)		Doğru (%77,40)	Yanlış (%13,56)	Boş (%9,04)
A-11 B-11	Kümelerde birleşim, kesişim, fark, tümeleme işlemleri yardımıyla problemler çözer.	E	13 %3,67	12 %3,39	8 %2,26	15 %4,24	274 %77,40	32 %9,04					
Soru	Kazanım	D.C.	A	B	C	D	E	Boş	Hatalı (*)		Doğru (%44,92)	Yanlış (%5,65)	Boş (%49,44)
A-12 B-12	Fonksiyonlarla ilgili problemler çözer.	B	8 %2,26	159 %44,92	6 %1,69	5 %1,41	1 %0,28	175 %49,44					
Soru	Kazanım	D.C.	A	B	C	D	E	Boş	Hatalı (*)		Doğru (%69,77)	Yanlış (%9,04)	Boş (%21,19)
A-13 B-14	Bileşik önermeyi örneklerle açıklar; ve, veya, ya da bağlaçları ile kurulan bileşik önermelerin özelliklerini ve De Morgan kurallarını doğruluk tablosu kullanarak gösterir.	D	1 %0,28	4 %1,13	23 %6,50	247 %69,77	4 %1,13	75 %21,19					
Soru	Kazanım	D.C.	A	B	C	D	E	Boş	Hatalı (*)		Doğru (%40,68)	Yanlış (%10,45)	Boş (%48,87)
A-14 B-13	Sayı kümelerini birbiriyle ilişkilendirir.	C	8 %2,26	8 %2,26	144 %40,68	8 %2,26	13 %3,67	173 %48,87					
Soru	Kazanım	D.C.	A	B	C	D	E	Boş	Hatalı (*)		Doğru (%61,58)	Yanlış (%4,24)	Boş (%34,18)
A-15 B-15	Verileri merkezi eğilim ve yayılım ölçülerini hesaplayarak yorumlar.	C	1 %0,28	4 %1,13	218 %61,58	3 %0,85	7 %1,98	121 %34,18					
Soru	Kazanım	D.C.	A	B	C	D	E	Boş	Hatalı (*)		Doğru (%72,60)	Yanlış (%6,78)	Boş (%20,62)
A-16 B-17	Tam sayılarda bölünebilme kurallarıyla ilgili problemler çözer.	A	257 %72,60	1 %0,28	4 %1,13	10 %2,82	9 %2,54	73 %20,62					

KURUM SORU ANALİZİ

ÖZEL MANİSA KEP KİŞİSEL GELİŞİM KURSU MANİSA / YUNUSEMRE		AROMAT TYT 1								KATILIM			
										Okul	İlçe	İl	Genel
										358	935	1362	6609
Soru	Kazanım	D.C.	A	B	C	D	E	Boş	Hatalı (*)				
A-17 B-16	Denklemler ve eşitsizlikler ile ilgili problemler çözer.	D	17 %4,80	14 %3,95	6 %1,69	158 %44,63	6 %1,69	153 %43,22					
A-18 B-19	Denklemler ve eşitsizlikler ile ilgili problemler çözer.	A	84 %23,73	8 %2,26	9 %2,54	2 %0,56	3 %0,85	248 %70,06					
A-19 B-18	Kümelerde birleşim, kesişim, fark, tümeleme işlemleri yardımıyla problemler çözer.	D	8 %2,26	7 %1,98	10 %2,82	75 %21,19	4 %1,13	250 %70,62					
A-20 B-22	Denklemler ve eşitsizlikler ile ilgili problemler çözer.	E	6 %1,69	8 %2,26	6 %1,69	10 %2,82	107 %30,23	217 %61,30					
A-21 B-21	Denklemler ve eşitsizlikler ile ilgili problemler çözer.	D	11 %3,11	2 %0,56	18 %5,08	146 %41,24	14 %3,95	163 %46,05					
A-22 B-20	Denklemler ve eşitsizlikler ile ilgili problemler çözer.	D	1 %0,28	1 %0,28	11 %3,11	233 %65,82	5 %1,41	103 %29,10					
A-23 B-24	Denklemler ve eşitsizlikler ile ilgili problemler çözer.	C	2 %0,56	19 %5,37	152 %42,94	3 %0,85	8 %2,26	169 %47,74	1 %0,28				
A-24 B-25	Denklemler ve eşitsizlikler ile ilgili problemler çözer.	A	155 %43,79	6 %1,69	9 %2,54	1 %0,28	5 %1,41	178 %50,28					
A-25 B-26	Denklemler ve eşitsizlikler ile ilgili problemler çözer.	B	2 %0,56	191 %53,95	2 %0,56	13 %3,67	4 %1,13	142 %40,11					
A-26 B-23	Denklemler ve eşitsizlikler ile ilgili problemler çözer.	E	2 %0,56	21 %5,93	29 %8,19	36 %10,17	84 %23,73	182 %51,41					
A-27 B-27	Denklemler ve eşitsizlikler ile ilgili problemler çözer.	D	4 %1,13	21 %5,93	10 %2,82	159 %44,92	7 %1,98	153 %43,22					
A-28 B-28	Denklemler ve eşitsizlikler ile ilgili problemler çözer.	D		6 %1,69	4 %1,13	88 %24,86	5 %1,41	251 %70,90					



KURUM SORU ANALİZİ

ÖZEL MANİSA KEP KİŞİSEL GELİŞİM KURSU MANİSA / YUNUSEMRE		AROMAT TYT 1								KATILIM			
										Okul	İlçe	İl	Genel
										358	935	1362	6609
Soru	Kazanım	D.C.	A	B	C	D	E	Boş	Hatalı (*)				
A-29 B-30	n çeşit nesne ile oluşturulabilecek r li dizilişlerin (permütasyonların) kaç farklı şekilde yapılabileceğini hesaplar.	E	1 %0,28	12 %3,39	8 %2,26	21 %5,93	63 %17,80	249 %70,34					
Soru	Kazanım	D.C.	A	B	C	D	E	Boş	Hatalı (*)				
A-30 B-29	Olasılık kavramı ile ilgili uygulamalar yapar.	B	17 %4,80	26 %7,34	8 %2,26	8 %2,26	2 %0,56	293 %82,77					
Soru	Kazanım	D.C.	A	B	C	D	E	Boş	Hatalı (*)				
A-31 B-32	Üçgende Açılar	D	6 %1,69	5 %1,41	1 %0,28	143 %40,40	9 %2,54	190 %53,67					
Soru	Kazanım	D.C.	A	B	C	D	E	Boş	Hatalı (*)				
A-32 B-31	Üçgende Açılar	B	1 %0,28	175 %49,44	4 %1,13	6 %1,69	5 %1,41	163 %46,05					
Soru	Kazanım	D.C.	A	B	C	D	E	Boş	Hatalı (*)				
A-33 B-33	Dik Üçgen ve Pisagor Teoremi	A	76 %21,47	6 %1,69	5 %1,41	11 %3,11	11 %3,11	245 %69,21					
Soru	Kazanım	D.C.	A	B	C	D	E	Boş	Hatalı (*)				
A-34 B-36	Yamuk	C	3 %0,85	1 %0,28	110 %31,07	2 %0,56	4 %1,13	234 %66,10					
Soru	Kazanım	D.C.	A	B	C	D	E	Boş	Hatalı (*)				
A-35 B-34	Kare	C	12 %3,39		70 %19,77	21 %5,93	3 %0,85	248 %70,06					
Soru	Kazanım	D.C.	A	B	C	D	E	Boş	Hatalı (*)				
A-36 B-35	Kare	E		4 %1,13	6 %1,69	7 %1,98	111 %31,36	226 %63,84					
Soru	Kazanım	D.C.	A	B	C	D	E	Boş	Hatalı (*)				
A-37 B-38	Çokgenler	C	7 %1,98		64 %18,08	3 %0,85	1 %0,28	279 %78,81					
Soru	Kazanım	D.C.	A	B	C	D	E	Boş	Hatalı (*)				
A-38 B-37	Çokgenler	C	23 %6,50	4 %1,13	59 %16,67	6 %1,69	10 %2,82	252 %71,19					
Soru	Kazanım	D.C.	A	B	C	D	E	Boş	Hatalı (*)				
A-39 B-40	Prizmalar	B	5 %1,41	46 %12,99	1 %0,28	3 %0,85	2 %0,56	297 %83,90					
Soru	Kazanım	D.C.	A	B	C	D	E	Boş	Hatalı (*)				
A-40 B-39	Prizmalar	A	64 %18,08	1 %0,28	12 %3,39	1 %0,28	2 %0,56	274 %77,40					

KURUM SORU ANALİZİ

ÖZEL MANİSA KEP KİŞİSEL GELİŞİM KURSU MANİSA / YUNUSEMRE		AROMAT TYT 1								KATILIM			
										Okul	İlçe	İl	Genel
										358	935	1362	6609
Soru	Kazanım	D.C.	A	B	C	D	E	Boş	Hatalı (*)				
A-1 B-2	Fiziksel Niceliklerin Sınıflandırılması	B	19 %5,38	211 %59,77	3 %0,85	71 %20,11	28 %7,93	21 %5,95					
A-2 B-1	Düzgün Doğrusal Hareket Kavramları	C	28 %7,93	28 %7,93	199 %56,37	15 %4,25	46 %13,03	37 %10,48					
A-3 B-3	İş, Enerji ve Güç	A	184 %52,12	8 %2,27	25 %7,08	87 %24,65	13 %3,68	36 %10,20					
A-4 B-4	Katı, Sıvı, Gaz Basıncı	E	16 %4,53	31 %8,78	15 %4,25	123 %34,84	92 %26,06	76 %21,53					
A-5 B-6	Mıknatıslar ve Manyetik Alan	A	176 %49,86	13 %3,68	34 %9,63	21 %5,95	5 %1,42	104 %29,46					
A-6 B-5	Ses Dalgaları	B	52 %14,73	183 %51,84	15 %4,25	3 %0,85	1 %0,28	99 %28,05					
A-7 B-7	Küresel Aynalar	D	29 %8,22	17 %4,82	6 %1,70	143 %40,51	27 %7,65	131 %37,11					
A-8 B-8	Kimya Uygulamalarında İş Sağlığı ve Güvenliği	A	330 %93,48				19 %5,38	4 %1,13					
A-9 B-9	Katman Elektron Dağılımı ve Periyodik Tabloda Yer Bulma	D	8 %2,27	19 %5,38	12 %3,40	249 %70,54	11 %3,12	54 %15,30					
A-10 B-13	Güçlü Etkileşimler / Kovalent Bağ	E	6 %1,70	31 %8,78	16 %4,53	19 %5,38	98 %27,76	183 %51,84					
A-11 B-11	Maddenin Fiziksel Hâlleri	A	158 %44,76	2 %0,57	13 %3,68	33 %9,35	31 %8,78	116 %32,86					
A-12 B-12	Kimyasal Hesaplamalar / Sınırlayıcı Bileşen Hesaplamaları	B	14 %3,97	142 %40,23	1 %0,28	4 %1,13	9 %2,55	183 %51,84					

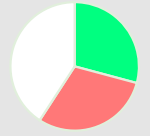
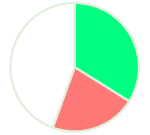
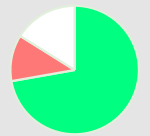
KURUM SORU ANALİZİ

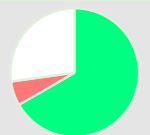
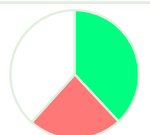
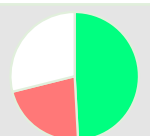
ÖZEL MANİSA KEP KİŞİSEL GELİŞİM KURSU MANİSA / YUNUSEMRE		AROMAT TYT 1								KATILIM			
										Okul	İlçe	İl	Genel
										358	935	1362	6609
Soru	Kazanım	D.C.	A	B	C	D	E	Boş	Hatalı (*)				
A-13 B-10	Ayrırma ve Safılaştırma Teknikleri	C	28 %7,93	6 %1,70	171 %48,44	1 %0,28	31 %8,78	116 %32,86			 <ul style="list-style-type: none"> Doğru (%48,44) Yanlış (%18,70) Boş (%32,86) 		
A-14 B-14	Asit ve Bazların Metallerle Tepkimeleri	A	103 %29,18	25 %7,08	27 %7,65	37 %10,48	17 %4,82	144 %40,79			 <ul style="list-style-type: none"> Doğru (%29,18) Yanlış (%30,03) Boş (%40,79) 		
A-15 B-16	Karbohidratlar	D	34 %9,63	4 %1,13	5 %1,42	120 %33,99	33 %9,35	157 %44,48			 <ul style="list-style-type: none"> Doğru (%33,99) Yanlış (%21,53) Boş (%44,48) 		
A-16 B-15	Ekosistemde Madde ve Enerji Akışı	C	4 %1,13	12 %3,40	255 %72,24	3 %0,85	22 %6,23	57 %16,15			 <ul style="list-style-type: none"> Doğru (%72,24) Yanlış (%11,61) Boş (%16,15) 		
A-17 B-17	Farklı hücre türlerini karşılaştırır.	B	18 %5,10	164 %46,46	12 %3,40	30 %8,50	21 %5,95	108 %30,59			 <ul style="list-style-type: none"> Doğru (%46,46) Yanlış (%22,95) Boş (%30,59) 		
A-18 B-20	Mitotik evreyi açıklar ve bu evrede gerçekleşen olayları bilir.	E	3 %0,85	10 %2,83	4 %1,13	5 %1,42	235 %66,57	96 %27,20			 <ul style="list-style-type: none"> Doğru (%66,57) Yanlış (%6,23) Boş (%27,20) 		
A-19 B-19	Mantarlar	B	17 %4,82	134 %37,96	46 %13,03	1 %0,28	20 %5,67	135 %38,24			 <ul style="list-style-type: none"> Doğru (%37,96) Yanlış (%23,80) Boş (%38,24) 		
A-20 B-18	Soyağaçları (Otozomal)	C	25 %7,08	43 %12,18	174 %49,29	4 %1,13	5 %1,42	102 %28,90			 <ul style="list-style-type: none"> Doğru (%49,29) Yanlış (%21,81) Boş (%28,90) 		