





## OKUL TYT NET LİSTESİ (TYT sıralı)

KATILIMLAR																																									
İL		İLÇE		OKUL							SINAV ADI					OKUL	İLÇE	İL	GENEL																						
MANİSA		YUNUSEMRE		KEP AKADEMİ DİL SINIFLARI							PES TYT 1					61	678	957	11492																						
Sıra	Ö.No	İsim	Sınıf	TYT Türkçe			TYT Sosyal						TYT Matematik			TYT Fen			Toplam		TYT																				
				Türkçe			Tarih-1		Coğrafya-1		Felsefe Din		Kül. ve Ahl.		Felsefe (Seçmeli)		Matematik-1			Fizik			Kimya			Biyoloji			Puan Genel												
				D	Y	N	D	Y	N	D	Y	N	D	Y	N	D	Y	N	D	Y	N	D	Y	N	D	Y	N	D	Y	N	D	Y	N								
Genel Ortalama				22,69	12,87	19,47	2,01	1,90	1,54	2,61	1,20	2,31	2,76	1,30	2,44	3,33	1,01	3,08	0,02	0,01	0,02	11,15	4,30	10,07	1,55	1,05	1,29	2,12	1,96	1,63	2,39	1,60	1,99	1,57	1,65	1,16	52,20	28,85	45,00	274,210	
Okul Ortalaması				23,72	12,90	20,50	2,34	1,80	1,89	2,70	1,15	2,42	3,23	1,13	2,95	3,25	0,80	3,05	0,00	0,00	0,00	4,82	2,30	4,25	0,13	0,31	0,05	0,67	1,59	0,27	0,72	1,36	0,38	0,64	1,21	0,34	42,22	24,55	36,10	248,370	
59	14037	ÖZEN KILIÇ	12	14	17	9,75	1	0	1,00	4	0	4,00	3	1	2,75	3	0	3,00				1	1	0,75	0	1	-0,25	0	2	-0,50	0	1	-0,25				26	23	20,25	201,858	9883
60	14040	SUDE KAYAA	12	15	20	10,00	1	2	0,50	1	0	1,00	1	1	0,75	2	3	1,25				0	6	-1,50							0	3	-0,75				20	35	11,25	174,645	10864
61	14004	İNCİ KARAKILINÇ	12A	9	4	8,00																												9	4	8,00	165,120	11046			

NET ORTALAMALARINA GÖRE KIYASLAMA

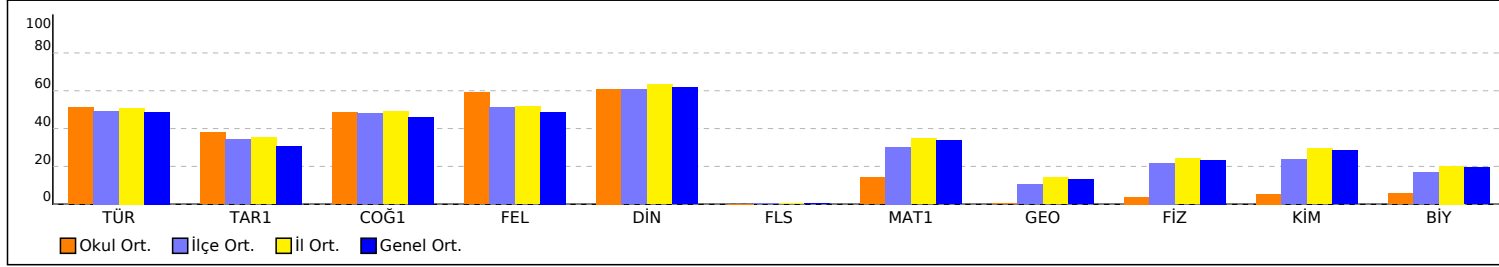

PUAN ORT. GÖRE KIYAS

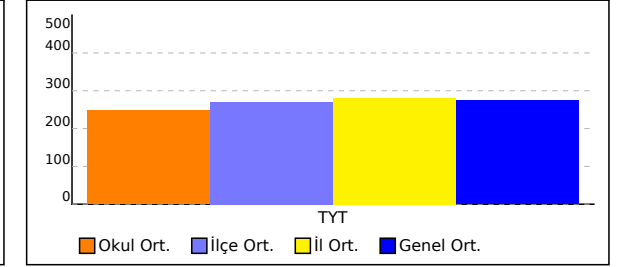

NET ORTALAMASINA GÖRE ŞUBE KARŞILAŞTIRMA

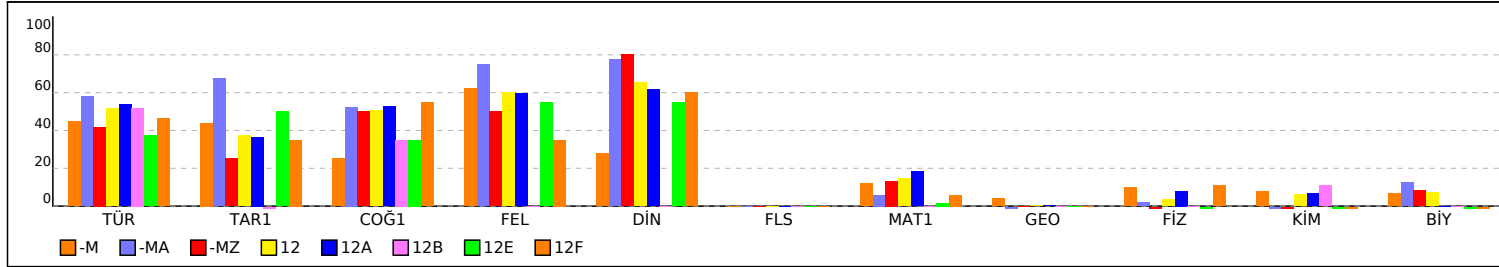

PUANA GÖRE ŞUBE KIYAS

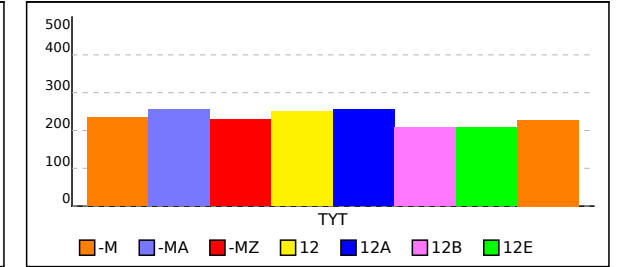



## OKUL TYT TEST BAZLI NET LİSTESİ (TYT sıralı)

															KATILIMLAR										
															Okul	İlçe	İl	Genel							
İL		İLÇE		OKUL						SINAV ADI															
MANİSA		YUNUSEMRE		KEP AKADEMİ DİL SINIFLARI						PES TYT 1															
Sıra	Ö.No	İsim	Sınıf	TYT Türkçe			TYT Sosyal			TYT Matematik			TYT Fen			Toplam			TYT						
				D	Y	N	D	Y	N	D	Y	N	D	Y	N	D	Y	N	Puan	Sn	Okul	İlçe	İl	Genel	
Genel Ortalama				22,7	12,9	19,47	10,7	5,4	9,39	12,7	5,4	11,36	6,1	5,2	4,78	52,2	28,8	45,00	274,210						
Okul Ortalaması				23,7	12,9	20,50	11,5	4,9	10,30	5,0	2,6	4,30	2,0	4,2	0,99	42,2	24,6	36,09	248,370						
49	14063	SUDE KASER	12	24	8	22,00	8	5	6,75	1	2	0,50				33	15	29,25	227,475	35	49	506	744	8406	
50	13078	ALEMDAR ERBAY	-M	20	16	16,00	11	4	10,00	3	2	2,50				34	22	28,50	225,990	4	50	511	752	8514	
51	14046	SAMET BAYGIN	12	20	16	16,00	12	6	10,50	3	5	1,75	0	1	-0,25	35	28	28,00	224,470	36	51	520	763	8618	
52	71734	SUDENAZ DİLER	12	23	15	19,25	9	2	8,50	0	1	-0,25	0	3	-0,75	32	21	26,75	220,253	37	52	535	783	8884	
53	14066	ERDİ BATIN SERT	12A	23	11	20,25	8	5	6,75				0	4	-1,00	31	20	26,00	217,848	8	53	541	790	9027	
54	14067	FATMANUR KARAÇAY	12B	23	9	20,75	2	3	1,25				1	1	0,75	26	13	22,75	208,038	1	54	570	827	9563	
55	0	KEREM ŞAH	12	20	19	15,25	7	10	4,50	4	4	3,00	2	9	-0,25	33	42	22,50	207,958	38	55	571	828	9568	
56	14061	RUKİYE ASLI PALA	12E	19	16	15,00	11	5	9,75	1	2	0,50	0	12	-3,00	31	35	22,25	207,125	1	56	573	831	9607	
57	4024	AÇELYA İŞLAK	12	22	17	17,75				4	0	4,00				26	17	21,75	205,378	39	57	578	837	9696	
58	13154	ARDA CEMR AKDEMİR	-M	20	12	17,00	6	8	4,00				1	2	0,50	27	22	21,50	204,740	5	58	582	841	9738	
59	14037	ÖZEN KILIÇ	12	14	17	9,75	11	1	10,75	1	2	0,50	0	3	-0,75	26	23	20,25	201,858	40	59	591	851	9883	
60	14040	SUDE KAYAA	12	15	20	10,00	5	6	3,50	0	6	-1,50	0	3	-0,75	20	35	11,25	174,645	41	60	646	921	10864	
61	14004	İNCİ KARAKILINÇ	12A	9	4	8,00										9	4	8,00	165,120	9	61	659	937	11046	

TESTLERİ NET ORTALAMALARINA GÖRE KIYASLAMA

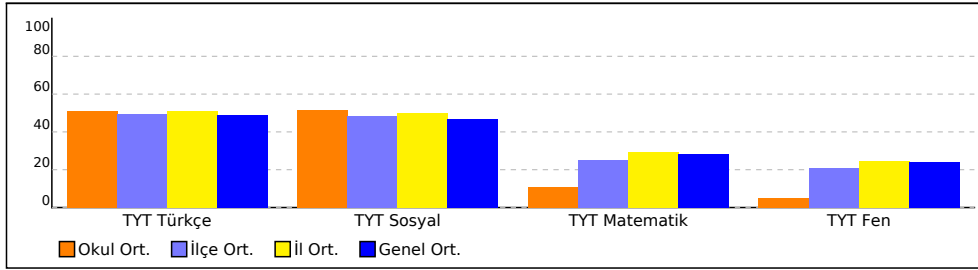

PUAN ORT. GÖRE KIYAS

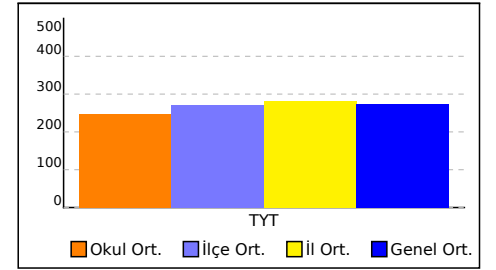

NET ORTALAMASINA GÖRE ŞUBE KARŞILAŞTIRMA

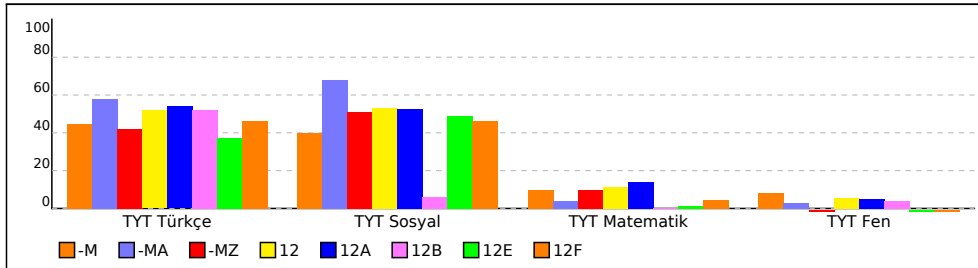

PUANA GÖRE ŞUBE KIYAS

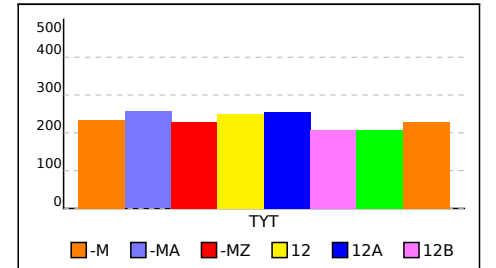

MANİSA / YUNUSEMRE  
KEP AKADEMİ DİL SINIFLARI

-M - 13078  
ALEMDAR ERBAY

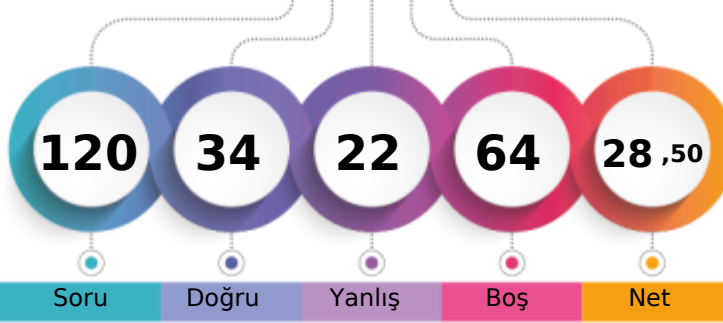

1. Öğrenci

Sizin yeriniz  
(8514.)

Sonuncu Öğrenci

Soru

Doğru

Yanlış

Boş

Net

Şube

Kurum

İlçe

İl

Genel

Öğrenci Sıra No

4

50

511

752

8514

% 74,09

Sınava Katılan Öğrenci Sayısı

5

61

678

957

11492

		Soru	Doğru	Yanlış	Boş	Net	Başarı
<b>TYT Türkçe</b>		40	20	16	4	16,00	% 40
Cevap Anahtarı	B	CDBEDACCEBADDABEDBCBDECEACDCAADADAAC					
Cevaplarınız		CeBEcAcE B cDAbBDaeBDcE bBDbECDccaba Aca					

	S	D	Y	B%
<b>Türkçe</b>	0	0	0	0
Sözcükte Anlam	3	1	2	33
Metne Sözcük Yerleştirme	1	1	0	100
Cümleli Yorumlama ve Açıklama	2	1	1	50
Deyimler ve Atasözleri	1	1	0	100
Seş Bilgisi - Karma	1	0	1	0
Bitişik ve Ayrı Yazılan Kelimeler	1	1	0	100
Yazım Kuralları - Karma	1	0	1	0
Virgül	1	0	1	0
EKLER VE SÖZCÜK YAPISI	1	0	0	0
Noktalamla İşaretleri - Karma	1	1	0	100
Karma Dil Bilgisi	1	0	0	0
Paragrafı İkiye Ayırma	1	0	1	0
Paragrafa Özgü Soru Kökü	2	2	0	100
ANLATIM TEKNİKLERİ VE DÜŞÜNCEYİ GELİŞTİRME YOLLARI	1	1	0	100
İki Paragrafın Karşılaştırılması	2	0	2	0
Paragrafın Konusu	3	1	1	33
Paragrafa Yardımcı Düşünceler	4	3	1	75
Paragrafa Ana Düşünce (Ana Fikir)	2	1	1	50
Paragrafın Yorumlanması	4	3	1	75
Paragrafta Boş Bırakılan Yerleri Tamamlama	2	1	1	50
Paragrafta Anlatım Akışını Bozan Cümle	1	0	0	0
Diyalogta Boş Bırakılan Yerleri Tamamlama	1	0	1	0
Paragrafa Cümle Yerleştirme	1	1	0	100
Bir Paragrafa Bağlı Çoklu Sorular	6	2	3	33

		Soru	Doğru	Yanlış	Boş	Net	Başarı
Tarih-1		5	4	1	0	3,75	% 75
Coğrafya-1		5	3	2	0	2,50	% 50
Felsefe		5	4	1	0	3,75	% 75
Din Kül. ve Ahl. Bil.		5	0	0	5	0,00	% 0
Felsefe (Seçmeli)		5	0	0	5	0,00	% 0
<b>TYT Sosyal</b>		20	11	4	5	10,00	% 50
Cevap Anahtarı	B	DBEACABCCABCDABDBDADAAAA					
Cevaplarınız		DBEAbAaCCdBCDBe					

	S	D	Y	B%
<b>Tarih-1</b>	0	0	0	0
İlk ve Orta Çağlarda İç Asya'daki Türk siyasi teşekküllerinin güç ve yönetim yapısını açıklar.	1	1	0	100
Uyguladığı uzun vadeli stratejinin Osmanlı Devleti'nin dünya gücü haline gelmesindeki rolünü analiz eder.	1	0	1	0
Osmanlı Devleti'nin siyasi varlığına yönelik iç ve dış tehditleri analiz eder.	1	1	0	100
Büyük Millet Meclisinin açılış sürecini ve sonrasında meydana gelen gelişmeleri kavrar.	1	1	0	100
Hukuk alanında meydana gelen gelişmelerin Türk toplumunda meydana getirdiği değişimleri kavrar.	1	1	0	100
<b>Coğrafya-1</b>	0	0	0	0
Doğa ve İnsan Etkileşimi	1	1	0	100
Dış Kuvvetler	1	0	1	0
Nüfus Piramitleri	1	1	0	100
Uluslararası Ulaşım Hatları	1	0	1	0
Afetlerin Dağılışı ve Afetlerden Korunma Yolları	1	1	0	100
<b>Felsefe</b>	0	0	0	0
MÖ 6. Yüzyıl - MS 2. Yüzyıl Felsefesinin Ayırıcı Nitelikleri	1	0	1	0
Felsefi Düşünce	2	2	0	100
15. Yüzyıl - 17. Yüzyıl Felsefesinin Ortaya Çıkışı	1	1	0	100
Siyaset Felsefesi	1	1	0	100
<b>Din Kül. ve Ahl. Bil.</b>	0	0	0	0
Gençlik ve Değerler	1	0	0	0
Ahlaki Tutum ve Davranışlar	2	0	0	0
İslam ve İbadet	1	0	0	0
İslam Düşüncesinde İtikadi, Siyasi ve Fikhi Yorumlar	1	0	0	0

		Soru	Doğru	Yanlış	Boş	Net	Başarı
Matematik-1		30	3	2	25	2,50	% 8
Geometri		10	0	0	10	0,00	% 0
<b>TYT Matematik</b>		40	3	2	35	2,50	% 6
Cevap Anahtarı	B	DAEBDAECCDEDBDECECECBEBBDCBBACECABBEBB					
		Ea	E	Cb			

	S	D	Y	B%
<b>Matematik-1</b>	0	0	0	0
Rasyonel Sayılar	1	0	0	0
Ondalık Sayılar	1	0	0	0
Üslü İfadeler	1	0	0	0
Köklü İfadeler	1	0	0	0
Sayı Problemleri	5	1	0	20
Aralık Kavramı ve Basit Eşitsizlikler	1	0	1	0
Tek ve Çift Sayılar	1	0	0	0
Mutlak Değerli Eşitsizlikler	1	0	0	0
Birinci Dereceden Bir Bilinmeyenli Denklemler	1	0	0	0
Birinci Dereceden İki Bilinmeyenli Denklemler	1	0	0	0
Küme Problemleri	1	0	0	0
Fonksiyon Grafikleri	1	0	0	0
Koşullu Önerme ve İki Yönlü Koşullu Önerme	1	1	0	100
Merkezi Eğilim ve Yayılım Ölçüleri	1	0	0	0
Sayı Basamakları	1	0	0	0
Çarpımlara Ayırma ve Özdeşlikler	1	0	0	0
Rutin Olmayan Problemler	2	0	0	0
Yaş Problemleri	1	1	0	100
Temel Kavramlar ve Sayı Kümeleri	1	0	1	0
Hareket Problemleri	2	0	0	0

		Soru	Doğru	Yanlış	Boş	Net	Başarı
<b>TYT Fen</b>		20	0	0	20	0,00	% 0
Cevap Anahtarı	B	DBADDEBBCCDEEDCEBDA					
Cevaplarınız							

	S	D	Y	B%
<b>Fizik</b>	0	0	0	0
Fiziksel nicelikleri sınıflandırır.	1	0	0	0
Yapışma (adezyon) ve birbirini tutma (kohezyon) olaylarını örneklerle açıklar.	2	0	0	0
Konum, alınan yol, yer değiştirme, hız ve hız kavramlarını birbirleri ile ilişkilendirir.	1	0	0	0
Elektrik Devreleri	1	0	0	0
Isı, sıcaklık ve iç enerji kavramlarını açıklar.	1	0	0	0
Aydınlanma	1	0	0	0
<b>Kimya</b>	0	0	0	0
Kimya Uygulamalarında İş Sağlığı ve Güvenliği	1	0	0	0
Elementlerin Sınıflandırılması	1	0	0	0
Zayıf Etkileşimlerin Sınıflandırılması	1	0	0	0
Mol Kavramı	1	0	0	0
Çözeltilerde Derişim	1	0	0	0
Asitler ve Bazlar	1	0	0	0
Gıdalar	1	0	0	0
<b>Biyoloji</b>	0	0	0	0
Karbohidratlar	1	0	0	0
Küçük Moleküllerin Taşınması	1	0	0	0
Hayvanlar	1	0	0	0
Mayoz	1	0	0	0
Cinsiyete Bağlı Kalıtım	1	0	0	0
Ekosistemde Madde ve Enerji Akışı	1	0	0	0

MANİSA / YUNUSEMRE  
KEP AKADEMİ DİL SINIFLARI

-M - 13154  
ARDA CEMR AKDEMİR

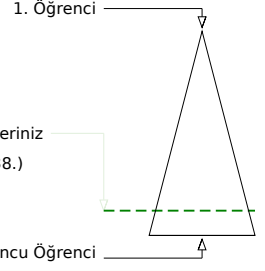
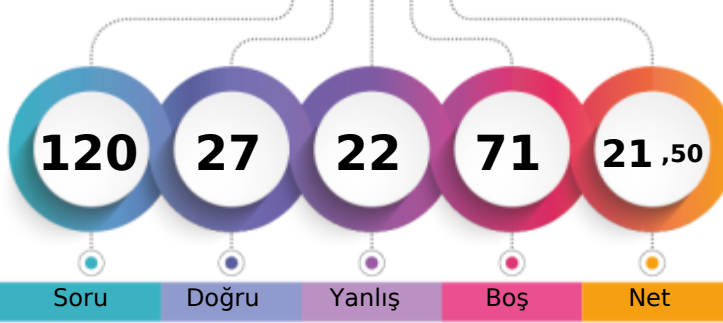

Soru Doğru Yanlış Boş Net

	Şube	Kurum	İlçe	İl	Genel
Öğrenci Sıra No	5	58	582	841	9738 % 84,74
Sınava Katılan Öğrenci Sayısı	5	61	678	957	11492

	Soru	Doğru	Yanlış	Boş	Net	Başarı
<b>TYT Türkçe</b>	40	20	12	8	17,00	% 43
Cevap Anahtarı	B	CDBEDACCEBADDAAEBDBCBDDCECABDCEDCAACDADAAC				
Cevaplarınız		baB dCC B DDddBDBCdCaDe ABDeECDAcab A a				

	S	D	Y	B%
<b>Türkçe</b>	0	0	0	0
Sözcükte Anlam	3	2	1	67
Metne Sözcük Yerleştirme	1	0	1	0
Cümleli Yorumlama ve Açıklama	2	1	1	50
Deyimler ve Atasözleri	1	0	0	0
Seş Bilgisi - Karma	1	0	0	0
Bitişik ve Ayrı Yazılan Kelimeler	1	0	1	0
Yazım Kuralları - Karma	1	0	0	0
Virgül	1	0	1	0
EKLER VE SÖZCÜK YAPISI	1	0	0	0
Noktalamla İşaretleri - Karma	1	1	0	100
Karma Dil Bilgisi	1	0	0	0
Paragrafı İkiye Ayırma	1	1	0	100
Paragrafa Özgü Soru Kökü	2	2	0	100
ANLATIM TEKNİKLERİ VE DÜŞÜNCEYİ GELİŞTİRME YOLLARI	1	0	1	0
İki Paragrafın Karşılaştırılması	2	1	1	50
Paragrafın Konusu	3	2	0	67
Paragrafa Yardımcı Düşünceler	4	3	1	75
Paragrafa Ana Düşünce (Ana Fikir)	2	2	0	100
Paragrafın Yorumlanması	4	1	2	25
Paragrafa Boş Bırakılan Yerleri Tamamlama	2	1	1	50
Paragrafa Anlatım Akışını Bozan Cümle	1	0	0	0
Diyalogta Boş Bırakılan Yerleri Tamamlama	1	1	0	100
Paragrafa Cümle Yerleştirme	1	1	0	100
Bir Paragrafa Bağlı Çoklu Sorular	6	1	3	17

	Soru	Doğru	Yanlış	Boş	Net	Başarı
<b>TYT Matematik</b>	40	0	0	40	0,00	% 0
Cevap Anahtarı	B	DAEBDAECCDEDBDECCECECBCEBDDCBACECABBEBB				
Cevaplarınız						

	S	D	Y	B%
<b>Matematik-1</b>	0	0	0	0
Rasyonel Sayılar	1	0	0	0
Ondalık Sayılar	1	0	0	0
Üslü ifadeler	1	0	0	0
Kökü ifadeler	1	0	0	0
Sayı Problemleri	5	0	0	0
Aralık Kavramı ve Basit Eşitsizlikler	1	0	0	0
Tek ve Çift Sayılar	1	0	0	0
Mutlak Değerli Eşitsizlikler	1	0	0	0
Birinci Dereceden Bir Bilinmeyenli Denklemler	1	0	0	0
Birinci Dereceden İki Bilinmeyenli Denklemler	1	0	0	0
Küme Problemleri	1	0	0	0
Fonksiyon Grafikleri	1	0	0	0
Koşullu Önerme ve İki Yönlü Koşullu Önerme	1	0	0	0
Merkez Eğilim ve Yayılım Ölçüleri	1	0	0	0
Sayı Basamakları	1	0	0	0
Çarpımları Ayırma ve Özdeşlikler	1	0	0	0
Rutin Olmayan Problemler	2	0	0	0
Yaş Problemleri	1	0	0	0
Temel Kavramlar ve Sayı Kümeleri	1	0	0	0
Hareket Problemleri	2	0	0	0
Yüzde, Kar-Zarar Problemleri	1	0	0	0
Grafik Problemleri	1	0	0	0
Sayma Yöntemleri	1	0	0	0
Basit Olayların Olasılıkları	1	0	0	0

	Soru	Doğru	Yanlış	Boş	Net	Başarı
Tarih-1	5	2	3	0	1,25	% 25
Coğrafya-1	5	1	3	1	0,25	% 5
Felsefe	5	3	2	0	2,50	% 50
Din Kül. ve Ahl. Bil.	5	0	0	5	0,00	% 0
Felsefe (Seçmeli)	5	0	0	5	0,00	% 0
<b>TYT Sosyal</b>	20	6	8	6	4,00	% 20
Cevap Anahtarı	B	DBEACABCCABCDABDBDADDAAAA				
Cevaplarınız		bcEbCd bdAeCDBe				

	S	D	Y	B%
<b>Tarih-1</b>	0	0	0	0
İlk ve Orta Çağlarda İç Asya'daki Türk siyasi teşekküllerinin güç ve yönetim yapısını açıklar.	1	0	1	0
Uyguladığı uzun vadeli stratejinin Osmanlı Devleti'nin dünya gücü haline gelmesindeki rolünü analiz eder.	1	1	0	100
Osmanlı Devleti'nin siyasi varlığına yönelik iç ve dış tehditleri analiz eder.	1	0	1	0
Büyük Millet Meclisinin açılış sürecini ve sonrasında meydana gelen gelişmeleri kavrar.	1	0	1	0
Hukuk alanında meydana gelen gelişmelerin Türk toplumunda meydana getirdiği değişimleri kavrar.	1	1	0	100
<b>Coğrafya-1</b>	0	0	0	0
Doğa ve İnsan Etkileşimi	1	0	1	0
Dış Kuvvetler	1	1	0	100
Nüfus Piramitleri	1	0	1	0
Uluslararası Ulaşım Hatları	1	0	0	0
Afetlerin Dağılışı ve Afetlerden Korunma Yolları	1	0	1	0
<b>Felsefe</b>	0	0	0	0
MÖ 6. Yüzyıl - MS 2. Yüzyıl Felsefesinin Ayırıcı Nitelikleri	1	0	1	0
Felsefi Düşünce	2	1	1	50
15. Yüzyıl - 17. Yüzyıl Felsefesinin Ortaya Çıkışı	1	1	0	100
Siyaset Felsefesi	1	1	0	100
<b>Din Kül. ve Ahl. Bil.</b>	0	0	0	0
Gençlik ve Değerler	1	0	0	0
Ahlaki Tutum ve Davranışlar	2	0	0	0
İslam ve İbadet	1	0	0	0
İslam Düşüncesinde İtikadi, Siyasi ve Fikhi Yorumlar	1	0	0	0

	Soru	Doğru	Yanlış	Boş	Net	Başarı
Fizik	7	0	2	5	-0,50	% 0
Kimya	7	1	0	6	1,00	% 14
Biyoloji	6	0	0	6	0,00	% 0
<b>TYT Fen</b>	20	1	2	17	0,50	% 3
Cevap Anahtarı	B	DBADDEBBBCCDEEDCEBDA				
Cevaplarınız		a e E				

	S	D	Y	B%
<b>Fizik</b>	0	0	0	0
Fiziksel nicelikleri sınıflandırır.	1	0	1	0
Yapışma (adezyon) ve birbirini tutma (kohezyon) olaylarını örneklerle açıklar.	2	0	1	0
Konum, alınan yol, yer değiştirme, sürat ve hız kavramlarını birbirleri ile ilişkilendirir.	1	0	0	0
Elektrik Devreleri	1	0	0	0
Isı, sıcaklık ve iç enerji kavramlarını açıklar.	1	0	0	0
Aydınlanma	1	0	0	0
<b>Kimya</b>	0	0	0	0
Kimya Uygulamalarında İş Sağlığı ve Güvenliği	1	1	0	100
Elementlerin Sınıflandırılması	1	0	0	0
Zayıf Etkileşimlerin Sınıflandırılması	1	0	0	0
Mol Kavramı	1	0	0	0
Çözeltilerde Derişim	1	0	0	0
Asitler ve Bazlar	1	0	0	0
Gıdalar	1	0	0	0
<b>Biyoloji</b>	0	0	0	0
Karbohidratlar	1	0	0	0
Küçük Moleküllerin Taşınması	1	0	0	0
Hayvanlar	1	0	0	0
Mayoz	1	0	0	0
Cinsiyete Bağlı Kalıtım	1	0	0	0
Ekosistemde Madde ve Enerji Akışı	1	0	0	0

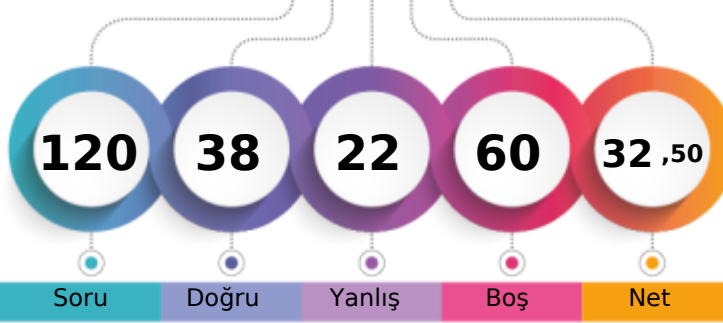
MANİSA / YUNUSEMRE  
KEP AKADEMİ DİL SINIFLARI-M - 13135  
BERİL GÜVENLİ

1. Öğrenci

Sizin yeriniz  
(7729.)

Sonuncu Öğrenci

Soru Doğru Yanlış Boş Net

Şube Kurum İlçe İl Genel

Öğrenci Sıra No 2 35 449 672 7729 % 67,26

Sınava Katılan Öğrenci Sayısı 5 61 678 957 11492

		Soru	Doğru	Yanlış	Boş	Net	Başarı
<b>TYT Türkçe</b>		40	22	12	6	19,00	% 48
Cevap Anahtarı	B	CDBEDACCEBADD AEBDBCBDECEACDADAAC					
Cevaplarınız		CbB acCCEB c AEBDBeBDDceABcbE aAe DA AdC					

	S	D	Y	B%
<b>Türkçe</b>	0	0	0	0
Sözcükte Anlam	3	2	1	67
Metne Sözcük Yerleştirme	1	1	0	100
Cümleli Yorumlama ve Açıklama	2	1	1	50
Deyimler ve Atasözleri	1	0	0	0
Seş Bilgisi - Karma	1	0	1	0
Bitişik ve Ayrı Yazılan Kelimeler	1	0	1	0
Yazım Kuralları - Karma	1	0	1	0
Virgül	1	1	0	100
EKLER VE SÖZCÜK YAPISI	1	1	0	100
Noktalama İşaretleri - Karma	1	1	0	100
Karma Dil Bilgisi	1	0	0	0
Paragrafı İkiye Ayırma	1	0	1	0
Paragrafa Özgü Soru Kökü	2	0	1	0
ANLATIM TEKNİKLERİ VE DÜŞÜNCEYİ GELİŞTİRME YOLLARI	1	1	0	100
İki Paragrafın Karşılaştırılması	2	2	0	100
Paragrafın Konusu	3	2	0	67
Paragrafa Yardımcı Düşünceler	4	4	0	100
Paragrafa Ana Düşünce (Ana Fikir)	2	0	1	0
Paragrafın Yorumlanması	4	3	1	75
Paragrafta Boş Bırakılan Yerleri Tamamlama	2	1	1	50
Paragrafta Anlatım Akışını Bozan Cümle	1	0	1	0
Diyalogta Boş Bırakılan Yerleri Tamamlama	1	1	0	100
Paragrafa Cümle Yerleştirme	1	0	1	0
Bir Paragrafa Bağlı Çoklu Sorular	6	3	1	50

		Soru	Doğru	Yanlış	Boş	Net	Başarı
Tarih-1		5	1	0	4	1,00	% 20
Coğrafya-1		5	1	3	1	0,25	% 5
Felsefe		5	3	1	1	2,75	% 55
Din Kül. ve Ahl. Bil.		5	2	1	2	1,75	% 35
Felsefe (Seçmeli)		5	0	0	5	0,00	% 0
<b>TYT Sosyal</b>		20	7	5	8	5,75	% 29
Cevap Anahtarı	B	DBEACABCCABCDABDBDADAAAA					
Cevaplarınız		E d aCe CDBe dDA					

	S	D	Y	B%
<b>Tarih-1</b>	0	0	0	0
İlk ve Orta Çağlarda İç Asya'daki Türk siyasi teşekküllerinin güç ve yönetim yapısını açıklar.	1	0	0	0
Uyguladığı uzun vadeli stratejinin Osmanlı Devleti'nin dünya gücü haline gelmesindeki rolünü analiz eder.	1	0	0	0
Osmanlı Devleti'nin siyasi varlığına yönelik iç ve dış tehditleri analiz eder.	1	0	0	0
Büyük Millet Meclisinin açılış sürecini ve sonrasında meydana gelen gelişmeleri kavrar.	1	0	0	0
Hukuk alanında meydana gelen gelişmelerin Türk toplumunda meydana getirdiği değişimleri kavrar.	1	1	0	100
<b>Coğrafya-1</b>	0	0	0	0
Doğa ve İnsan Etkileşimi	1	1	0	100
Dış Kuvvetler	1	0	1	0
Nüfus Piramitleri	1	0	1	0
Uluslararası Ulaşım Hatları	1	0	0	0
Afetlerin Dağılışı ve Afetlerden Korunma Yolları	1	0	1	0
<b>Felsefe</b>	0	0	0	0
MÖ 6. Yüzyıl - MS 2. Yüzyıl Felsefesinin Ayırıcı Nitelikleri	1	0	1	0
Felsefi Düşünce	2	1	0	50
15. Yüzyıl - 17. Yüzyıl Felsefesinin Ortaya Çıkışı	1	1	0	100
Siyaset Felsefesi	1	1	0	100
<b>Din Kül. ve Ahl. Bil.</b>	0	0	0	0
Gençlik ve Değerler	1	0	0	0
Ahlaki Tutum ve Davranışlar	2	2	0	100
İslam ve İbadet	1	0	0	0
İslam Düşüncesinde İtikadi, Siyasi ve Fikhi Yorumlar	1	0	1	0

		Soru	Doğru	Yanlış	Boş	Net	Başarı
Matematik-1		30	8	5	17	6,75	% 23
Geometri		10	0	0	10	0,00	% 0
<b>TYT Matematik</b>		40	8	5	27	6,75	% 17
Cevap Anahtarı	B	DAEBDAECCDEDBDECECECBCEBDDCBACECABBEBB					
Cevaplarınız		BD ECE B d Cd d CaB					

	S	D	Y	B%
<b>Matematik-1</b>	0	0	0	0
Rasyonel Sayılar	1	1	0	100
Ondalık Sayılar	1	1	0	100
Üslü İfadeler	1	0	0	0
Köklü İfadeler	1	0	0	0
Sayı Problemleri	5	0	1	0
Aralık Kavramı ve Basit Eşitsizlikler	1	1	0	100
Tek ve Çift Sayılar	1	1	0	100
Mutlak Değerli Eşitsizlikler	1	0	0	0
Birinci Dereceden Bir Bilinmeyenli Denklemler	1	0	1	0
Birinci Dereceden İki Bilinmeyenli Denklemler	1	1	0	100
Küme Problemleri	1	0	1	0
Fonksiyon Grafikleri	1	0	0	0
Koşullu Önerme ve İki Yönlü Koşullu Önerme	1	0	0	0
Merkezi Eğilim ve Yayılım Ölçüleri	1	0	0	0
Sayı Basamakları	1	1	0	100
Çarpımlara Ayırma ve Özdeşlikler	1	0	0	0
Rutin Olmayan Problemler	2	0	1	0
Yaş Problemleri	1	1	0	100
Temel Kavramlar ve Sayı Kümeleri	1	0	1	0
Hareket Problemleri	2	0	0	0

		Soru	Doğru	Yanlış	Boş	Net	Başarı
Fizik		7	0	0	7	0,00	% 0
Kimya		7	0	0	7	0,00	% 0
Biyoloji		6	1	0	5	1,00	% 17
<b>TYT Fen</b>		20	1	0	19	1,00	% 5
Cevap Anahtarı	B	DBADDEBBCCDEEDCEBDA					
Cevaplarınız		C					

	S	D	Y	B%
<b>Fizik</b>	0	0	0	0
Fiziksel nicelikleri sınıflandırır.	1	0	0	0
Yapışma (adezyon) ve birbirini tutma (kohezyon) olaylarını örneklerle açıklar.	2	0	0	0
Konum, alınan yol, yer değiştirme, hız ve hız kavramlarını birbirleri ile ilişkilendirir.	1	0	0	0
Elektrik Devreleri	1	0	0	0
Isı, sıcaklık ve iç enerji kavramlarını açıklar.	1	0	0	0
Aydınlanma	1	0	0	0
<b>Kimya</b>	0	0	0	0
Kimya Uygulamalarında İş Sağlığı ve Güvenliği	1	0	0	0
Elementlerin Sınıflandırılması	1	0	0	0
Zayıf Etkileşimlerin Sınıflandırılması	1	0	0	0
Mol Kavramı	1	0	0	0
Çözeltilerde Derişim	1	0	0	0
Asitler ve Bazlar	1	0	0	0
Gıdalar	1	0	0	0
<b>Biyoloji</b>	0	0	0	0
Karbohidratlar	1	0	0	0
Küçük Moleküllerin Taşınması	1	0	0	0
Hayvanlar	1	0	0	0
Mayoz	1	1	0	100
Cinsiyete Bağlı Kalıtım	1	0	0	0
Ekosistemde Madde ve Enerji Akışı	1	0	0	0



MANİSA / YUNUSEMRE  
KEP AKADEMİ DİL SINIFLARI

-M - 13012  
ELA NUR KARAOĞLAN

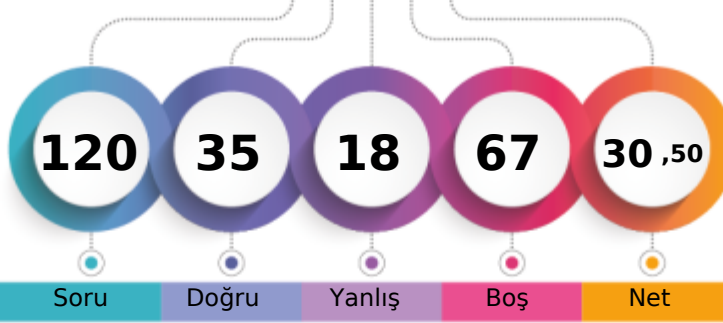

1. Öğrenci

Sizin yeriniz  
(8129.)

Sonuncu Öğrenci

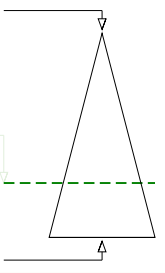

Soru Doğru Yanlış Boş Net

Şube Kurum İlçe İl Genel

Öğrenci Sıra No 3 43 486 718 8129 % 70,74

Sınava Katılan Öğrenci Sayısı 5 61 678 957 11492

		Soru	Doğru	Yanlış	Boş	Net	Başarı
<b>TYT Türkçe</b>		40	23	11	6	20,25	% 51
Cevap Anahtarı	A	CCDCBEDAACEBADDAAEBDBCEBDCEACDCAACDADA					
Cevaplarınız		CbCDBda cC B cDA DBbdDDEdbBDCECacACDA A					

	S	D	Y	B%
<b>Türkçe</b>	0	0	0	0
Sözcükte Anlam	3	2	1	67
Metne Sözcük Yerleştirme	1	1	0	100
Cümleli Yorumlama ve Açıklama	2	2	0	100
Deyimler ve Atasözleri	1	0	1	0
Seş Bilgisi - Karma	1	0	1	0
Bitişik ve Ayrı Yazılan Kelimeler	1	0	0	0
Yazım Kuralları - Karma	1	0	1	0
Virgül	1	1	0	100
EKLER VE SÖZCÜK YAPISI	1	0	0	0
Noktalama İşaretleri - Karma	1	1	0	100
Karma Dil Bilgisi	1	0	0	0
Paragrafı İkiye Ayırma	1	0	1	0
Paragrafa Özgü Soru Kökü	2	2	0	100
ANLATIM TEKNİKLERİ VE DÜŞÜNCEYİ GELİŞTİRME YOLLARI	1	1	0	100
İki Paragrafın Karşılaştırılması	2	1	0	50
Paragrafın Konusu	3	0	1	0
Paragrafa Yardımcı Düşünceler	4	4	0	100
Paragrafa Ana Düşünce (Ana Fikir)	2	1	1	50
Paragrafın Yorumlanması	4	2	2	50
Paragrafta Boş Bırakılan Yerleri Tamamlama	2	2	0	100
Paragrafta Anlatım Akışını Bozan Cümle	1	0	1	0
Diyalogta Boş Bırakılan Yerleri Tamamlama	1	0	1	0
Paragrafa Cümle Yerleştirme	1	1	0	100
Bir Paragrafa Bağlı Çoklu Sorular	6	5	0	83

		Soru	Doğru	Yanlış	Boş	Net	Başarı
Tarih-1		5	3	2	0	2,50	% 50
Coğrafya-1		5	1	1	3	0,75	% 15
Felsefe		5	3	1	1	2,75	% 55
Din Kül. ve Ahl. Bil.		5	2	2	1	1,50	% 30
Felsefe (Seçmeli)		5	0	0	5	0,00	% 0
<b>TYT Sosyal</b>		20	9	6	5	7,50	% 38
Cevap Anahtarı	A	ACDBECAABCABBCCDDADBDAAADAA					
Cevaplarınız		ACbBdC d eB CD AaBe					

	S	D	Y	B%
<b>Tarih-1</b>	0	0	0	0
İlk ve Orta Çağlarda İç Asya'daki Türk siyasi teşekküllerinin güç ve yönetim yapısını açıklar.	1	1	0	100
Uyguladığı uzun vadeli stratejinin Osmanlı Devleti'nin dünya gücü haline gelmesindeki rolünü analiz eder.	1	1	0	100
Osmanlı Devleti'nin siyasi varlığına yönelik iç ve dış tehditleri analiz eder.	1	0	1	0
Büyük Millet Meclisinin açılış sürecini ve sonrasında meydana gelen gelişmeleri kavrar.	1	1	0	100
Hukuk alanında meydana gelen gelişmelerin Türk toplumunda meydana getirdiği değişimleri kavrar.	1	0	1	0
<b>Coğrafya-1</b>	0	0	0	0
Doğa ve İnsan Etkileşimi	1	1	0	100
Dış Kuvvetler	1	0	0	0
Nüfus Piramitleri	1	0	1	0
Uluslararası Ulaşım Hatları	1	0	0	0
Afetlerin Dağılışı ve Afetlerden Korunma Yolları	1	0	0	0
<b>Felsefe</b>	0	0	0	0
MÖ 6. Yüzyıl - MS 2. Yüzyıl Felsefesinin Ayırıcı Nitelikleri	1	0	1	0
Felsefi Düşünce	2	1	0	50
15. Yüzyıl - 17. Yüzyıl Felsefesinin Ortaya Çıkışı	1	1	0	100
Siyaset Felsefesi	1	1	0	100
<b>Din Kül. ve Ahl. Bil.</b>	0	0	0	0
Gençlik ve Değerler	1	0	0	0
Ahlaki Tutum ve Davranışlar	2	1	1	50
İslam ve İbadet	1	0	1	0
İslam Düşüncesinde İtikadi, Siyasi ve Fikhi Yorumlar	1	1	0	100

		Soru	Doğru	Yanlış	Boş	Net	Başarı
Matematik-1		30	1	1	28	0,75	% 3
Geometri		10	0	0	10	0,00	% 0
<b>TYT Matematik</b>		40	1	1	38	0,75	% 2
Cevap Anahtarı	A	CEDAEBDABBCEDEBDECECECEBCEBBDCEBACECABBE					
Cevaplarınız		b B					

	S	D	Y	B%
<b>Matematik-1</b>	0	0	0	0
Rasyonel Sayılar	1	0	0	0
Ondalık Sayılar	1	0	0	0
Üslü İfadeler	1	0	0	0
Köklü İfadeler	1	0	0	0
Sayı Problemleri	5	0	1	0
Aralık Kavramı ve Basit Eşitsizlikler	1	0	0	0
Tek ve Çift Sayılar	1	0	0	0
Mutlak Değerli Eşitsizlikler	1	0	0	0
Birinci Dereceden Bir Bilinmeyenli Denklemler	1	0	0	0
Birinci Dereceden İki Bilinmeyenli Denklemler	1	1	0	100
Küme Problemleri	1	0	0	0
Fonksiyon Grafikleri	1	0	0	0
Koşullu Önerme ve İki Yönlü Koşullu Önerme	1	0	0	0
Merkezi Eğilim ve Yayılım Ölçüleri	1	0	0	0
Sayı Basamakları	1	0	0	0
Çarpımlara Ayırma ve Özdeşlikler	1	0	0	0
Rutin Olmayan Problemler	2	0	0	0
Yaş Problemleri	1	0	0	0
Temel Kavramlar ve Sayı Kümeleri	1	0	0	0
Hareket Problemleri	2	0	0	0

		Soru	Doğru	Yanlış	Boş	Net	Başarı
Fizik		7	2	0	5	2,00	% 29
Kimya		7	0	0	7	0,00	% 0
Biyoloji		6	0	0	6	0,00	% 0
<b>TYT Fen</b>		20	2	0	18	2,00	% 10
Cevap Anahtarı	A	BEDBADDEEBBCCDADDCEB					
Cevaplarınız		BE					

	S	D	Y	B%
<b>Fizik</b>	0	0	0	0
Fiziksel nicelikleri sınıflandırır.	1	1	0	100
Yapışma (adezyon) ve birbirini tutma (kohezyon) olaylarını örneklerle açıklar.	2	1	0	50
Konum, alınan yol, yer değiştirme, hız ve hız kavramlarını birbirleri ile ilişkilendirir.	1	0	0	0
Elektrik Devreleri	1	0	0	0
Isı, sıcaklık ve iç enerji kavramlarını açıklar.	1	0	0	0
Aydınlanma	1	0	0	0
<b>Kimya</b>	0	0	0	0
Kimya Uygulamalarında İş Sağlığı ve Güvenliği	1	0	0	0
Elementlerin Sınıflandırılması	1	0	0	0
Zayıf Etkileşimlerin Sınıflandırılması	1	0	0	0
Mol Kavramı	1	0	0	0
Çözeltilerde Derişim	1	0	0	0
Asitler ve Bazlar	1	0	0	0
Gıdalar	1	0	0	0
<b>Biyoloji</b>	0	0	0	0
Karbohidratlar	1	0	0	0
Küçük Moleküllerin Taşınması	1	0	0	0
Hayvanlar	1	0	0	0
Mayoz	1	0	0	0
Cinsiyete Bağlı Kalıtım	1	0	0	0
Ekosistemde Madde ve Enerji Akışı	1	0	0	0



MANİSA / YUNUSEMRE  
KEP AKADEMİ DİL SINIFLARI

**-MA - 13113**  
**BERKE GÜMÜŞ**

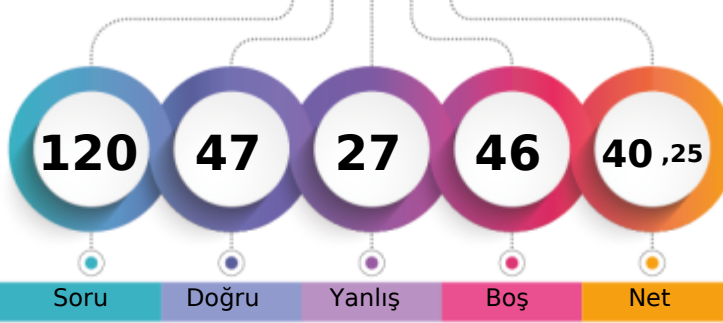

1. Öğrenci

Sizin yeriniz  
(6322.)

Sonuncu Öğrenci

Soru Doğru Yanlış Boş Net

	Şube	Kurum	İlçe	İl	Genel
Öğrenci Sıra No	1	22	344	540	6322 % 55,01
Sınava Katılan Öğrenci Sayısı	2	61	678	957	11492

	Soru	Doğru	Yanlış	Boş	Net	Başarı
<b>TYT Türkçe</b>	<b>40</b>	<b>24</b>	<b>13</b>	<b>3</b>	<b>20,75</b>	<b>% 52</b>
Cevap Anahtarı	B	CDBEDACCEBADD AEBDBCBDE CABDCECAACDADAAAC				
Cevaplarınız		CDBE caC B cbdaBDBbBDECEBDCCECaAAebeeAAe				

	S	D	Y	B	%
<b>Türkçe</b>	<b>0</b>	<b>0</b>	<b>0</b>	<b>0</b>	<b>0</b>
Sözcükte Anlam	3	2	1	67	
Metne Sözcük Yerleştirme	1	1	0	100	
Cümleli Yorumlama ve Açıklama	2	2	0	100	
Deyimler ve Atasözleri	1	1	0	100	
Seş Bilgisi - Karma	1	0	0	0	
Bitişik ve Ayrı Yazılan Kelimeler	1	0	1	0	
Yazım Kuralları - Karma	1	1	0	100	
Virgül	1	0	1	0	
EKLER VE SÖZCÜK YAPISI	1	0	0	0	
Noktalama İşaretleri - Karma	1	1	0	100	
Karma Dil Bilgisi	1	0	0	0	
Paragrafı İkiye Ayırma	1	0	1	0	
Paragrafa Özgü Soru Kökü	2	1	1	50	
ANLATIM TEKNİKLERİ VE DÜŞÜNCEYİ GELİŞTİRME YOLLARI	1	0	1	0	
İki Paragrafın Karşılaştırılması	2	1	1	50	
Paragrafın Konusu	3	2	1	67	
Paragrafa Yardımcı Düşünceler	4	3	1	75	
Paragrafa Ana Düşünce (Ana Fikir)	2	1	1	50	
Paragrafın Yorumlanması	4	2	2	50	
Paragrafta Boş Bırakılan Yerleri Tamamlama	2	2	0	100	
Paragrafta Anlatım Akışını Bozan Cümle	1	1	0	100	
Diyalogta Boş Bırakılan Yerleri Tamamlama	1	1	0	100	
Paragrafa Cümle Yerleştirme	1	1	0	100	
Bir Paragrafa Bağlı Çoklu Sorular	6	2	4	33	

	Soru	Doğru	Yanlış	Boş	Net	Başarı
Tarih-1	5	5	0	0	5,00	% 100
Coğrafya-1	5	4	1	0	3,75	% 75
Felsefe	5	4	1	0	3,75	% 75
Din Kül. ve Ahl. Bil.	5	4	1	0	3,75	% 75
Felsefe (Seçmeli)	5	0	0	5	0,00	% 0
<b>TYT Sosyal</b>	<b>20</b>	<b>17</b>	<b>3</b>	<b>0</b>	<b>16,25</b>	<b>% 81</b>
Cevap Anahtarı	B	DBEACABCCABCD B ADBDADDAAAA				
Cevaplarınız		DBEACABaCABCDBeaBDAD				

	S	D	Y	B	%
<b>Tarih-1</b>	<b>0</b>	<b>0</b>	<b>0</b>	<b>0</b>	<b>0</b>
İlk ve Orta Çağlarda İç Asya'daki Türk siyasi teşekküllerinin güç ve yönetim yapısını açıklar.	1	1	0	100	
Uyguladığı uzun vadeli stratejinin Osmanlı Devleti'nin dünya gücü haline gelmesindeki rolünü analiz eder.	1	1	0	100	
Osmanlı Devleti'nin siyasi varlığına yönelik iç ve dış tehditleri analiz eder.	1	1	0	100	
Büyük Millet Meclisinin açılış sürecini ve sonrasında meydana gelen gelişmeleri kavrar.	1	1	0	100	
Hukuk alanında meydana gelen gelişmelerin Türk toplumunda meydana getirdiği değişimleri kavrar.	1	1	0	100	
<b>Coğrafya-1</b>	<b>0</b>	<b>0</b>	<b>0</b>	<b>0</b>	<b>0</b>
Doğa ve İnsan Etkileşimi	1	1	0	100	
Dış Kuvvetler	1	1	0	100	
Nüfus Piramitleri	1	1	0	100	
Uluslararası Ulaşım Hatları	1	1	0	100	
Afetlerin Dağılışı ve Afetlerden Korunma Yolları	1	0	1	0	
<b>Felsefe</b>	<b>0</b>	<b>0</b>	<b>0</b>	<b>0</b>	<b>0</b>
MÖ 6. Yüzyıl - MS 2. Yüzyıl Felsefesinin Ayırıcı Nitelikleri	1	0	1	0	
Felsefi Düşünce	2	2	0	100	
15. Yüzyıl - 17. Yüzyıl Felsefesinin Ortaya Çıkışı	1	1	0	100	
Siyaset Felsefesi	1	1	0	100	
<b>Din Kül. ve Ahl. Bil.</b>	<b>0</b>	<b>0</b>	<b>0</b>	<b>0</b>	<b>0</b>
Gençlik ve Değerler	1	1	0	100	
Ahlaki Tutum ve Davranışlar	2	2	0	100	
İslam ve İbadet	1	0	1	0	
İslam Düşüncesinde İtikadi, Siyasi ve Fikhi Yorumlar	1	1	0	100	

	Soru	Doğru	Yanlış	Boş	Net	Başarı
Matematik-1	30	4	1	25	3,75	% 13
Geometri	10	0	2	8	-0,50	% 0
<b>TYT Matematik</b>	<b>40</b>	<b>4</b>	<b>3</b>	<b>33</b>	<b>3,25</b>	<b>% 8</b>
Cevap Anahtarı	B	DAEBDAECCDEDBDECECECBCEBBDCEBACECABBEBB				
Cevaplarınız		EB E b B c d				

	S	D	Y	B	%
<b>Matematik-1</b>	<b>0</b>	<b>0</b>	<b>0</b>	<b>0</b>	<b>0</b>
Rasyonel Sayılar	1	0	0	0	
Ondalık Sayılar	1	0	0	0	
Üslü İfadeler	1	0	0	0	
Köklü İfadeler	1	0	0	0	
Sayı Problemleri	5	1	0	20	
Aralık Kavramı ve Basit Eşitsizlikler	1	1	0	100	
Tek ve Çift Sayılar	1	0	0	0	
Mutlak Değerli Eşitsizlikler	1	0	0	0	
Birinci Dereceden Bir Bilinmeyenli Denklemler	1	0	0	0	
Birinci Dereceden İki Bilinmeyenli Denklemler	1	0	0	0	
Küme Problemleri	1	0	0	0	
Fonksiyon Grafikleri	1	0	0	0	
Koşullu Önerme ve İki Yönlü Koşullu Önerme	1	1	0	100	
Merkezi Eğilim ve Yayılım Ölçüleri	1	0	0	0	
Sayı Basamakları	1	0	0	0	
Çarpınlara Ayırma ve Özdeşlikler	1	0	0	0	
Rutin Olmayan Problemler	2	1	0	50	
Yaş Problemleri	1	0	1	0	
Temel Kavramlar ve Sayı Kümeleri	1	0	0	0	
Hareket Problemleri	2	0	0	0	

	Soru	Doğru	Yanlış	Boş	Net	Başarı
Fizik	7	1	3	3	0,25	% 4
Kimya	7	0	4	3	-1,00	% 0
Biyoloji	6	1	1	4	0,75	% 13
<b>TYT Fen</b>	<b>20</b>	<b>2</b>	<b>8</b>	<b>10</b>	<b>0,00</b>	<b>% 0</b>
Cevap Anahtarı	B	DBADDEBBBCCDEEDCEBDA				
Cevaplarınız		e e dBc cdcD b				

	S	D	Y	B	%
<b>Fizik</b>	<b>0</b>	<b>0</b>	<b>0</b>	<b>0</b>	<b>0</b>
Fiziksel nicelikleri sınıflandırır.	1	1	0	100	
Yapışma (adezyon) ve birbirini tutma (kohezyon) olaylarını örneklerle açıklar.	2	0	2	0	
Konum, alınan yol, yer değiştirme, hız ve hız kavramlarını birbirleri ile ilişkilendirir.	1	0	0	0	
Elektrik Devreleri	1	0	1	0	
Isı, sıcaklık ve iç enerji kavramlarını açıklar.	1	0	0	0	
Aydınlanma	1	0	0	0	
<b>Kimya</b>	<b>0</b>	<b>0</b>	<b>0</b>	<b>0</b>	<b>0</b>
Kimya Uygulamalarında İş Sağlığı ve Güvenliği	1	0	1	0	
Elementlerin Sınıflandırılması	1	0	1	0	
Zayıf Etkileşimlerin Sınıflandırılması	1	0	1	0	
Mol Kavramı	1	0	0	0	
Çözeltilerde Derişim	1	0	0	0	
Asitler ve Bazlar	1	0	0	0	
Gıdalar	1	0	1	0	
<b>Biyoloji</b>	<b>0</b>	<b>0</b>	<b>0</b>	<b>0</b>	<b>0</b>
Karbohidratlar	1	0	1	0	
Küçük Moleküllerin Taşınması	1	0	0	0	
Hayvanlar	1	1	0	100	
Mayoz	1	0	0	0	
Cinsiyete Bağlı Kalıtım	1	0	0	0	
Ekosistemde Madde ve Enerji Akışı	1	0	0	0	

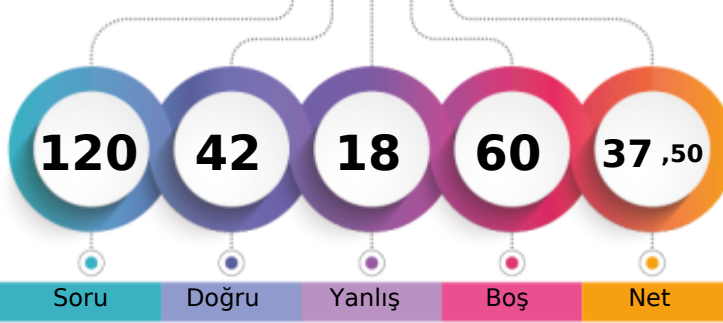
MANİSA / YUNUSEMRE  
KEP AKADEMİ DİL SINIFLARI-MA - 13079  
İLAYDA ÇINAR

1. Öğrenci

Sizin yeriniz  
(6891.)

Sonuncu Öğrenci

Soru Doğru Yanlış Boş Net

Şube Kurum İlçe İl Genel

Öğrenci Sıra No 2 27 390 601 6891 % 59,96

Sınava Katılan Öğrenci Sayısı 2 61 678 957 11492

		Soru	Doğru	Yanlış	Boş	Net	Başarı	
<b>TYT Türkçe</b>		40	28	10	2	25,50	% 64	
Cevap Anahtarı	B	CDBEDACCEBADD AEBDBCEBDDE CABDCECAACDADAAC						
Cevaplarınız		CeBE bCCdBAcDA BDBeBDDEcbeDCECaAACDAeAAA						

	S	D	Y	B%
<b>Türkçe</b>	0	0	0	0
Sözcükte Anlam	3	3	0	100
Metne Sözcük Yerleştirme	1	1	0	100
Cümleli Yorumlama ve Açıklama	2	1	1	50
Deyimler ve Atasözleri	1	1	0	100
Seş Bilgisi - Karma	1	0	0	0
Bitişik ve Ayrı Yazılan Kelimeler	1	0	1	0
Yazım Kuralları - Karma	1	1	0	100
Virgül	1	0	1	0
EKLER VE SÖZCÜK YAPISI	1	0	1	0
Noktalama İşaretleri - Karma	1	1	0	100
Karma Dil Bilgisi	1	1	0	100
Paragrafı İkiye Ayırma	1	0	1	0
Paragrafa Özgü Soru Kökü	2	2	0	100
ANLATIM TEKNİKLERİ VE DÜŞÜNCEYİ GELİŞTİRME YOLLARI	1	1	0	100
İki Paragrafın Karşılaştırılması	2	1	0	50
Paragrafın Konusu	3	2	1	67
Paragrafa Yardımcı Düşünceler	4	3	1	75
Paragrafa Ana Düşünce (Ana Fikir)	2	1	1	50
Paragrafın Yorumlanması	4	3	1	75
Paragrafta Boş Bırakılan Yerleri Tamamlama	2	2	0	100
Paragrafta Anlatım Akışını Bozan Cümle	1	1	0	100
Diyalogta Boş Bırakılan Yerleri Tamamlama	1	0	1	0
Paragrafa Cümle Yerleştirme	1	1	0	100
Bir Paragrafa Bağlı Çoklu Sorular	6	5	1	83

		Soru	Doğru	Yanlış	Boş	Net	Başarı	
Tarih-1		5	2	1	2	1,75	% 35	
Coğrafya-1		5	2	2	1	1,50	% 30	
Felsefe		5	4	1	0	3,75	% 75	
Din Kül. ve Ahl. Bil.		5	4	0	1	4,00	% 80	
Felsefe (Seçmeli)		5	0	0	5	0,00	% 0	
<b>TYT Sosyal</b>		20	12	4	4	11,00	% 55	
Cevap Anahtarı	B	DBEACABCCABCDABDBDADAAAA						
Cevaplarınız		D d CA aCbBCDBe BDAD						

	S	D	Y	B%
<b>Tarih-1</b>	0	0	0	0
İlk ve Orta Çağlarda İç Asya'daki Türk siyasi teşekküllerinin güç ve yönetim yapısını açıklar.	1	0	0	0
Uyguladığı uzun vadeli stratejinin Osmanlı Devleti'nin dünya gücü haline gelmesindeki rolünü analiz eder.	1	1	0	100
Osmanlı Devleti'nin siyasi varlığına yönelik iç ve dış tehditleri analiz eder.	1	1	0	100
Büyük Millet Meclisinin açılış sürecini ve sonrasında meydana gelen gelişmeleri kavrar.	1	0	0	0
Hukuk alanında meydana gelen gelişmelerin Türk toplumunda meydana getirdiği değişimleri kavrar.	1	0	1	0
<b>Coğrafya-1</b>	0	0	0	0
Doğa ve İnsan Etkileşimi	1	1	0	100
Dış Kuvvetler	1	0	1	0
Nüfus Piramitleri	1	1	0	100
Uluslararası Ulaşım Hatları	1	0	0	0
Afetlerin Dağılışı ve Afetlerden Korunma Yolları	1	0	1	0
<b>Felsefe</b>	0	0	0	0
MÖ 6. Yüzyıl - MS 2. Yüzyıl Felsefesinin Ayırıcı Nitelikleri	1	0	1	0
Felsefi Düşünce	2	2	0	100
15. Yüzyıl - 17. Yüzyıl Felsefesinin Ortaya Çıkışı	1	1	0	100
Siyaset Felsefesi	1	1	0	100
<b>Din Kül. ve Ahl. Bil.</b>	0	0	0	0
Gençlik ve Değerler	1	1	0	100
Ahlaki Tutum ve Davranışlar	2	2	0	100
İslam ve İbadet	1	0	0	0
İslam Düşüncesinde İtikadi, Siyasi ve Fikhi Yorumlar	1	1	0	100

		Soru	Doğru	Yanlış	Boş	Net	Başarı	
Matematik-1		30	0	1	29	-0,25	% 0	
Geometri		10	0	0	10	0,00	% 0	
<b>TYT Matematik</b>		40	0	1	39	-0,25	% 0	
Cevap Anahtarı	B	DAEBDAECCDEDBDECECECBEBBDCBBACECABBEBB						
Cevaplarınız		a						

	S	D	Y	B%
<b>Matematik-1</b>	0	0	0	0
Rasyonel Sayılar	1	0	0	0
Ondalık Sayılar	1	0	0	0
Üslü İfadeler	1	0	0	0
Köklü İfadeler	1	0	0	0
Sayı Problemleri	5	0	0	0
Aralık Kavramı ve Basit Eşitsizlikler	1	0	1	0
Tek ve Çift Sayılar	1	0	0	0
Mutlak Değerli Eşitsizlikler	1	0	0	0
Birinci Dereceden Bir Bilinmeyenli Denklemler	1	0	0	0
Birinci Dereceden İki Bilinmeyenli Denklemler	1	0	0	0
Küme Problemleri	1	0	0	0
Fonksiyon Grafikleri	1	0	0	0
Koşullu Önerme ve İki Yönlü Koşullu Önerme	1	0	0	0
Merkezi Eğilim ve Yayılım Ölçüleri	1	0	0	0
Sayı Basamakları	1	0	0	0
Çarpımlara Ayırma ve Özdeşlikler	1	0	0	0
Rutin Olmayan Problemler	2	0	0	0
Yaş Problemleri	1	0	0	0
Temel Kavramlar ve Sayı Kümeleri	1	0	0	0
Hareket Problemleri	2	0	0	0

		Soru	Doğru	Yanlış	Boş	Net	Başarı	
Fizik		7	0	0	7	0,00	% 0	
Kimya		7	1	2	4	0,50	% 7	
Biyoloji		6	1	1	4	0,75	% 13	
<b>TYT Fen</b>		20	2	3	15	1,25	% 6	
Cevap Anahtarı	B	DBADDEBBBCCDEEDCEBDA						
Cevaplarınız		Dda Dd						

	S	D	Y	B%
<b>Fizik</b>	0	0	0	0
Fiziksel nicelikleri sınıflandırır.	1	0	0	0
Yapışma (adezyon) ve birbirini tutma (kohezyon) olaylarını örneklerle açıklar.	2	0	0	0
Konum, alınan yol, yer değiştirme, hız ve hız kavramlarını birbirleri ile ilişkilendirir.	1	0	0	0
Elektrik Devreleri	1	0	0	0
Isı, sıcaklık ve iç enerji kavramlarını açıklar.	1	0	0	0
Aydınlanma	1	0	0	0
<b>Kimya</b>	0	0	0	0
Kimya Uygulamalarında İş Sağlığı ve Güvenliği	1	0	1	0
Elementlerin Sınıflandırılması	1	0	1	0
Zayıf Etkileşimlerin Sınıflandırılması	1	0	0	0
Mol Kavramı	1	0	0	0
Çözeltilerde Derişim	1	0	0	0
Asitler ve Bazlar	1	0	0	0
Gıdalar	1	1	0	100
<b>Biyoloji</b>	0	0	0	0
Karbohidratlar	1	0	1	0
Küçük Moleküllerin Taşınması	1	1	0	100
Hayvanlar	1	0	0	0
Mayoz	1	0	0	0
Cinsiyete Bağlı Kalıtım	1	0	0	0
Ekosistemde Madde ve Enerji Akışı	1	0	0	0

MANİSA / YUNUSEMRE  
KEP AKADEMİ DİL SINIFLARI

-MZ - 13047  
SUDENAZ ÖZTÜRK

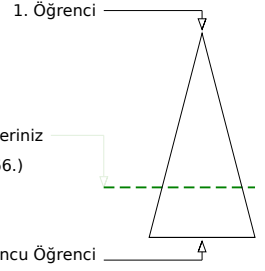
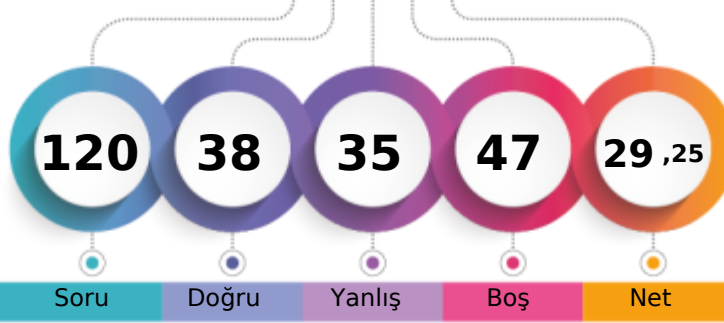

Soru Doğru Yanlış Boş Net

	Şube	Kurum	İlçe	İl	Genel
Öğrenci Sıra No	1	47	503	741	8366 % 72,80
Sınava Katılan Öğrenci Sayısı	1	61	678	957	11492

	Soru	Doğru	Yanlış	Boş	Net	Başarı
<b>TYT Türkçe</b>	<b>40</b>	<b>21</b>	<b>17</b>	<b>2</b>	<b>16,75</b>	<b>% 42</b>
Cevap Anahtarı	A	CCDCBEDAACEBADDAAEBDBCBDDCEACBDCDAACDADA				
Cevaplarınız		CCdbBE ceacB cDAbBDBecDDEcDecbECaAcCDAeA				

	S	D	Y	B%
<b>Türkçe</b>	<b>0</b>	<b>0</b>	<b>0</b>	<b>0</b>
Sözcükte Anlam	3	2	1	67
Metne Sözcük Yerleştirme	1	0	1	0
Cümleli Yorumlama ve Açıklama	2	1	1	50
Deyimler ve Atasözleri	1	1	0	100
Seş Bilgisi - Karma	1	0	0	0
Bitişik ve Ayrı Yazılan Kelimeler	1	0	1	0
Yazım Kuralları - Karma	1	0	1	0
Virgül	1	0	1	0
EKLER VE SÖZCÜK YAPISI	1	0	1	0
Noktalama İşaretleri - Karma	1	1	0	100
Karma Dil Bilgisi	1	0	0	0
Paragrafı İkiye Ayırma	1	0	1	0
Paragrafa Özgü Soru Kökü	2	2	0	100
ANLATIM TEKNİKLERİ VE DÜŞÜNCEYİ GELİŞTİRME YOLLARI	1	1	0	100
İki Paragrafın Karşılaştırılması	2	1	1	50
Paragrafın Konusu	3	2	1	67
Paragrafa Yardımcı Düşünceler	4	3	1	75
Paragrafa Ana Düşünce (Ana Fikir)	2	1	1	50
Paragrafın Yorumlanması	4	2	2	50
Paragrafta Boş Bırakılan Yerleri Tamamlama	2	1	1	50
Paragrafta Anlatım Akışını Bozan Cümle	1	1	0	100
Diyalogta Boş Bırakılan Yerleri Tamamlama	1	0	1	0
Paragrafa Cümle Yerleştirme	1	0	1	0
Bir Paragrafa Bağlı Çoklu Sorular	6	4	2	67

	Soru	Doğru	Yanlış	Boş	Net	Başarı
Tarih-1	5	2	3	0	1,25	% 25
Coğrafya-1	5	3	2	0	2,50	% 50
Felsefe	5	3	2	0	2,50	% 50
Din Kül. ve Ahl. Bil.	5	4	0	1	4,00	% 80
Felsefe (Seçmeli)	5	0	0	5	0,00	% 0
<b>TYT Sosyal</b>	<b>20</b>	<b>12</b>	<b>7</b>	<b>1</b>	<b>10,25</b>	<b>% 51</b>
Cevap Anahtarı	A	ACDBECAABCABBCCDDADBDAAADAA				
Cevaplarınız		ACbedCAdCeBeCDDAD D				

	S	D	Y	B%
<b>Tarih-1</b>	<b>0</b>	<b>0</b>	<b>0</b>	<b>0</b>
İlk ve Orta Çağlarda İç Asya'daki Türk siyasi teşekküllerinin güç ve yönetim yapısını açıklar.	1	1	0	100
Uyguladığı uzun vadeli stratejinin Osmanlı Devleti'nin dünya gücü haline gelmesindeki rolünü analiz eder.	1	1	0	100
Osmanlı Devleti'nin siyasi varlığına yönelik iç ve dış tehditleri analiz eder.	1	0	1	0
Büyük Millet Meclisinin açılış sürecini ve sonrasında meydana gelen gelişmeleri kavrar.	1	0	1	0
Hukuk alanında meydana gelen gelişmelerin Türk toplumunda meydana getirdiği değişimleri kavrar.	1	0	1	0
<b>Coğrafya-1</b>	<b>0</b>	<b>0</b>	<b>0</b>	<b>0</b>
Doğa ve İnsan Etkileşimi	1	1	0	100
Dış Kuvvetler	1	1	0	100
Nüfus Piramitleri	1	0	1	0
Uluslararası Ulaşım Hatları	1	0	1	0
Afetlerin Dağılışı ve Afetlerden Korunma Yolları	1	1	0	100
<b>Felsefe</b>	<b>0</b>	<b>0</b>	<b>0</b>	<b>0</b>
MÖ 6. Yüzyıl - MS 2. Yüzyıl Felsefesinin Ayırıcı Nitelikleri	1	0	1	0
Felsefi Düşünce	2	1	1	50
15. Yüzyıl - 17. Yüzyıl Felsefesinin Ortaya Çıkışı	1	1	0	100
Siyaset Felsefesi	1	1	0	100
<b>Din Kül. ve Ahl. Bil.</b>	<b>0</b>	<b>0</b>	<b>0</b>	<b>0</b>
Gençlik ve Değerler	1	1	0	100
Ahlaki Tutum ve Davranışlar	2	2	0	100
İslam ve İbadet	1	1	0	100
İslam Düşüncesinde İtikadi, Siyasi ve Fikhi Yorumlar	1	0	0	0

	Soru	Doğru	Yanlış	Boş	Net	Başarı
<b>Matematik-1</b>	<b>30</b>	<b>4</b>	<b>0</b>	<b>26</b>	<b>4,00</b>	<b>% 13</b>
Geometri	10	0	0	10	0,00	% 0
<b>TYT Matematik</b>	<b>40</b>	<b>4</b>	<b>0</b>	<b>36</b>	<b>4,00</b>	<b>% 10</b>
Cevap Anahtarı	A	CEDAEBDABBCEDEBDECECECEBCEBBDCBBACECABBE				
		B	BC	C		

	S	D	Y	B%
<b>Matematik-1</b>	<b>0</b>	<b>0</b>	<b>0</b>	<b>0</b>
Rasyonel Sayılar	1	0	0	0
Ondalık Sayılar	1	0	0	0
Üslü İfadeler	1	0	0	0
Köklü İfadeler	1	0	0	0
Sayı Problemleri	5	0	0	0
Aralık Kavramı ve Basit Eşitsizlikler	1	1	0	100
Tek ve Çift Sayılar	1	0	0	0
Mutlak Değerli Eşitsizlikler	1	0	0	0
Birinci Dereceden Bir Bilinmeyenli Denklemler	1	0	0	0
Birinci Dereceden İki Bilinmeyenli Denklemler	1	1	0	100
Küme Problemleri	1	1	0	100
Fonksiyon Grafikleri	1	0	0	0
Koşullu Önerme ve İki Yönlü Koşullu Önerme	1	0	0	0
Merkezi Eğilim ve Yayılım Ölçüleri	1	0	0	0
Sayı Basamakları	1	0	0	0
Çarpımlara Ayırma ve Özdeşlikler	1	0	0	0
Rutin Olmayan Problemler	2	0	0	0
Yaş Problemleri	1	1	0	100
Temel Kavramlar ve Sayı Kümeleri	1	0	0	0
Hareket Problemleri	2	0	0	0

	Soru	Doğru	Yanlış	Boş	Net	Başarı
Fizik	7	0	7	0	-1,75	% 0
Kimya	7	0	2	5	-0,50	% 0
Biyoloji	6	1	2	3	0,50	% 8
<b>TYT Fen</b>	<b>20</b>	<b>1</b>	<b>11</b>	<b>8</b>	<b>-1,75</b>	<b>% 0</b>
Cevap Anahtarı	A	BEDBADDEEBCCDADDCEB				
Cevaplarınız		ededcadc c D ad				

	S	D	Y	B%
<b>Fizik</b>	<b>0</b>	<b>0</b>	<b>0</b>	<b>0</b>
Fiziksel nicelikleri sınıflandırır.	1	0	1	0
Yapışma (adezyon) ve birbirini tutma (kohezyon) olaylarını örneklerle açıklar.	2	0	2	0
Konum, alınan yol, yer değiştirme, hız ve hız kavramlarını birbirleri ile ilişkilendirir.	1	0	1	0
Elektrik Devreleri	1	0	1	0
Isı, sıcaklık ve iç enerji kavramlarını açıklar.	1	0	1	0
Aydınlanma	1	0	1	0
<b>Kimya</b>	<b>0</b>	<b>0</b>	<b>0</b>	<b>0</b>
Kimya Uygulamalarında İş Sağlığı ve Güvenliği	1	0	1	0
Elementlerin Sınıflandırılması	1	0	0	0
Zayıf Etkileşimlerin Sınıflandırılması	1	0	1	0
Mol Kavramı	1	0	0	0
Çözeltilerde Derişim	1	0	0	0
Asitler ve Bazlar	1	0	0	0
Gıdalar	1	0	0	0
<b>Biyoloji</b>	<b>0</b>	<b>0</b>	<b>0</b>	<b>0</b>
Karbohidratlar	1	0	0	0
Küçük Moleküllerin Taşınması	1	0	0	0
Hayvanlar	1	1	0	100
Mayoz	1	0	0	0
Cinsiyete Bağlı Kalıtım	1	0	1	0
Ekosistemde Madde ve Enerji Akışı	1	0	1	0

MANİSA / YUNUSEMRE  
KEP AKADEMİ DİL SINIFLARI

12 - 4024  
AÇELYA İŞILAK

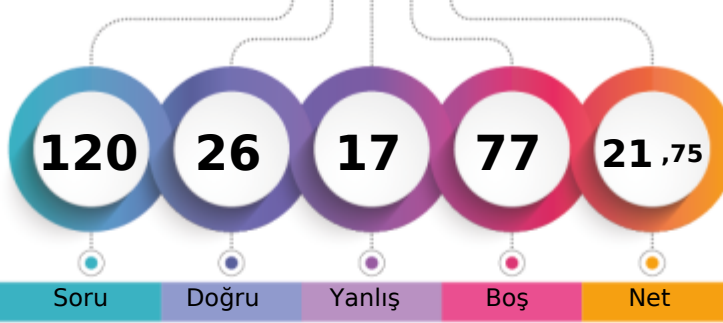

1. Öğrenci

Sizin yeriniz  
(9696.)

Sonuncu Öğrenci

Soru	Doğru	Yanlış	Boş	Net
------	-------	--------	-----	-----

Şube	Kurum	İlçe	İl	Genel
------	-------	------	----	-------

Öğrenci Sıra No	39	57	578	837	9696	% 84,37
-----------------	----	----	-----	-----	------	---------

Sınava Katılan Öğrenci Sayısı	41	61	678	957	11492
-------------------------------	----	----	-----	-----	-------

		Soru	Doğru	Yanlış	Boş	Net	Başarı	
<b>TYT Türkçe</b>		40	22	17	1	17,75	% 44	
Cevap Anahtarı	B	CDBEDACCEBADD AEBDBCBDECEBDCDAACDADAAC						
Cevaplarınız		bDBEDbCeEBdc AEBDBCBDCeBbbCbECacACDeebcd						

	S	D	Y	B%
<b>Türkçe</b>	0	0	0	0
Sözcükte Anlam	3	2	1	67
Metne Sözcük Yerleştirme	1	0	1	0
Cümleli Yorumlama ve Açıklama	2	2	0	100
Deyimler ve Atasözleri	1	1	0	100
Seş Bilgisi - Karma	1	1	0	100
Bitişik ve Ayrı Yazılan Kelimeler	1	0	1	0
Yazım Kuralları - Karma	1	0	1	0
Virgül	1	0	1	0
EKLER VE SÖZCÜK YAPISI	1	1	0	100
Noktalama İşaretleri - Karma	1	1	0	100
Karma Dil Bilgisi	1	0	1	0
Paragrafı İkiye Ayırma	1	0	1	0
Paragrafa Özgü Soru Kökü	2	1	0	50
ANLATIM TEKNİKLERİ VE DÜŞÜNCEYİ GELİŞTİRME YOLLARI	1	1	0	100
İki Paragrafın Karşılaştırılması	2	2	0	100
Paragrafın Konusu	3	1	2	33
Paragrafa Yardımcı Düşünceler	4	4	0	100
Paragrafta Ana Düşünce (Ana Fikir)	2	2	0	100
Paragrafın Yorumlanması	4	1	3	25
Paragrafta Boş Bırakılan Yerleri Tamamlama	2	1	1	50
Paragrafta Anlatım Akışını Bozan Cümle	1	0	1	0
Diyalogta Boş Bırakılan Yerleri Tamamlama	1	0	1	0
Paragrafa Cümle Yerleştirme	1	0	1	0
Bir Paragrafa Bağlı Çoklu Sorular	6	3	3	50

		Soru	Doğru	Yanlış	Boş	Net	Başarı	
<b>TYT Sosyal</b>		20	0	0	20	0,00	% 0	
Cevap Anahtarı	B	DBEACABCCBDCBADBDADDAAAA						
Cevaplarınız								

	S	D	Y	B%
<b>Tarih-1</b>	0	0	0	0
İlk ve Orta Çağlarda İç Asya'daki Türk siyasi teşekküllerinin güç ve yönetim yapısını açıklar.	1	0	0	0
Uyguladığı uzun vadeli stratejinin Osmanlı Devleti'nin dünya gücü haline gelmesindeki rolünü analiz eder.	1	0	0	0
Osmanlı Devleti'nin siyasi varlığına yönelik iç ve dış tehditleri analiz eder.	1	0	0	0
Büyük Millet Meclisinin açılış sürecini ve sonrasında meydana gelen gelişmeleri kavrar.	1	0	0	0
Hukuk alanında meydana gelen gelişmelerin Türk toplumunda meydana getirdiği değişimleri kavrar.	1	0	0	0
<b>Coğrafya-1</b>	0	0	0	0
Doğa ve İnsan Etkileşimi	1	0	0	0
Dış Kuvvetler	1	0	0	0
Nüfus Piramitleri	1	0	0	0
Uluslararası Ulaşım Hatları	1	0	0	0
Afetlerin Dağılışı ve Afetlerden Korunma Yolları	1	0	0	0
<b>Felsefe</b>	0	0	0	0
MÖ 6. Yüzyıl - MS 2. Yüzyıl Felsefesinin Ayrıcı Nitelikleri	1	0	0	0
Felsefi Düşünce	2	0	0	0
15. Yüzyıl - 17. Yüzyıl Felsefesinin Ortaya Çıkışı	1	0	0	0
Siyaset Felsefesi	1	0	0	0
<b>Din Kült. ve Ahi. Bil.</b>	0	0	0	0
Gençlik ve Değerler	1	0	0	0
Ahlaki Tutum ve Davranışlar	2	0	0	0
İslam ve İbadet	1	0	0	0
İslam Düşüncesinde İtikadi, Siyasi ve Fikhi Yorumlar	1	0	0	0
<b>Felsefe (Seçmeli)</b>	0	0	0	0
Felsefi Düşünce	1	0	0	0
MÖ 6. Yüzyıl - MS 2. Yüzyıl Filozoflarının Felsefi Görüşleri	2	0	0	0
Din Felsefesi	1	0	0	0
Ahlak Felsefesi	1	0	0	0

		Soru	Doğru	Yanlış	Boş	Net	Başarı
<b>Matematik-1</b>		30	4	0	26	4,00	% 13
<b>Geometri</b>		10	0	0	10	0,00	% 0
<b>TYT Matematik</b>		40	4	0	36	4,00	% 10
Cevap Anahtarı	B	DAEBDAECCDEDBDECECECBCEBDDCBACECABBEBB					
	E		C	B	B		

	S	D	Y	B%
<b>Matematik-1</b>	0	0	0	0
Rasyonel Sayılar	1	0	0	0
Ondalık Sayılar	1	0	0	0
Üslü İfadeler	1	0	0	0
Köklü İfadeler	1	0	0	0
Sayı Problemleri	5	1	0	20
Aralık Kavramı ve Basit Eşitsizlikler	1	0	0	0
Tek ve Çift Sayılar	1	0	0	0
Mutlak Değerli Eşitsizlikler	1	0	0	0
Birinci Dereceden Bir Bilinmeyenli Denklemler	1	0	0	0
Birinci Dereceden İki Bilinmeyenli Denklemler	1	0	0	0
Küme Problemleri	1	0	0	0
Fonksiyon Grafikleri	1	0	0	0
Koşullu Önerme ve İki Yönlü Koşullu Önerme	1	0	0	0
Merkezi Eğilim ve Yayılım Ölçüleri	1	0	0	0
Sayı Basamakları	1	0	0	0
Çarpımlara Ayırma ve Özdeşlikler	1	0	0	0
Rutin Olmayan Problemler	2	1	0	50
Yaş Problemleri	1	1	0	100
Temel Kavramlar ve Sayı Kümeleri	1	0	0	0
Hareket Problemleri	2	0	0	0

		Soru	Doğru	Yanlış	Boş	Net	Başarı
<b>TYT Fen</b>		20	0	0	20	0,00	% 0
Cevap Anahtarı	B	DBADDEBBCCDEEDCEBDA					
Cevaplarınız							

	S	D	Y	B%
<b>Fizik</b>	0	0	0	0
Fiziksel nicelikleri sınıflandırır.	1	0	0	0
Yapışma (adezyon) ve birbirini tutma (kohezyon) olaylarını örneklerle açıklar.	2	0	0	0
Konum, alınan yol, yer değiştirme, sürat ve hız kavramlarını birbirleri ile ilişkilendirir.	1	0	0	0
Elektrik Devreleri	1	0	0	0
Isı, sıcaklık ve iç enerji kavramlarını açıklar.	1	0	0	0
Ayдынlanma	1	0	0	0
<b>Kimya</b>	0	0	0	0
Kimya Uygulamalarında İş Sağlığı ve Güvenliği	1	0	0	0
Elementlerin Sınıflandırılması	1	0	0	0
Zayıf Etkileşimlerin Sınıflandırılması	1	0	0	0
Mol Kavramı	1	0	0	0
Çözeltilerde Derişim	1	0	0	0
Asitler ve Bazlar	1	0	0	0
Gıdalar	1	0	0	0
<b>Biyoloji</b>	0	0	0	0
Karbohidratlar	1	0	0	0
Küçük Moleküllerin Taşınması	1	0	0	0
Hayvanlar	1	0	0	0
Mayoz	1	0	0	0
Cinsiyete Bağlı Kalıtım	1	0	0	0
Ekosistemde Madde ve Enerji Akışı	1	0	0	0

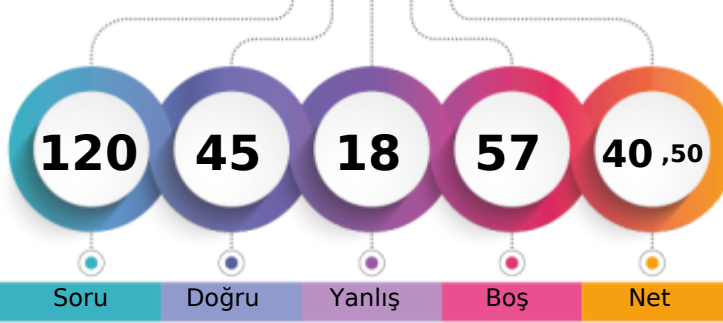
MANİSA / YUNUSEMRE  
KEP AKADEMİ DİL SINIFLARI12 - 14048  
ALEYNA AYDIN

1. Öğrenci

Sizin yeriniz  
(6266.)

Sonuncu Öğrenci

Soru Doğru Yanlış Boş Net

Şube Kurum İlçe İl Genel

Öğrenci Sıra No 15 21 340 536 6266 % 54,52

Sınava Katılan Öğrenci Sayısı 41 61 678 957 11492

	Soru	Doğru	Yanlış	Boş	Net	Başarı
<b>TYT Türkçe</b>	<b>40</b>	<b>24</b>	<b>12</b>	<b>4</b>	<b>21,00</b>	<b>% 53</b>
Cevap Anahtarı	A CCCDBEDAACEBADDAAEBDBCBDDCEABDCECDAAACDADA					
Cevaplarınız	edCDBEa Ad B cDAdBDBCBDDECBBDCECaccC ceA					

	S	D	Y	B%
<b>Türkçe</b>	<b>0</b>	<b>0</b>	<b>0</b>	<b>0</b>
Sözcükte Anlam	3	0	3	0
Metne Sözcük Yerleştirme	1	1	0	100
Cümleli Yorumlama ve Açıklama	2	2	0	100
Deyimler ve Atasözleri	1	1	0	100
Seş Bilgisi - Karma	1	0	1	0
Bitişik ve Ayrı Yazılan Kelimeler	1	0	0	0
Yazım Kuralları - Karma	1	1	0	100
Virgül	1	0	1	0
EKLER VE SÖZCÜK YAPISI	1	0	0	0
Noktalama İşaretleri - Karma	1	1	0	100
Karma Dil Bilgisi	1	0	0	0
Paragrafı İkiye Ayırma	1	0	1	0
Paragrafa Özgü Soru Kökü	2	2	0	100
ANLATIM TEKNİKLERİ VE DÜŞÜNCEYİ GELİŞTİRME YOLLARI	1	1	0	100
İki Paragrafın Karşılaştırılması	2	1	1	50
Paragrafın Konusu	3	1	2	33
Paragrafa Yardımcı Düşünceler	4	3	0	75
Paragrafa Ana Düşünce (Ana Fikir)	2	2	0	100
Paragrafın Yorumlanması	4	2	2	50
Paragrafta Boş Bırakılan Yerleri Tamamlama	2	2	0	100
Paragrafta Anlatım Akışını Bozan Cümle	1	1	0	100
Diyalogta Boş Bırakılan Yerleri Tamamlama	1	0	1	0
Paragrafa Cümle Yerleştirme	1	1	0	100
Bir Paragrafa Bağlı Çoklu Sorular	6	2	3	33

	Soru	Doğru	Yanlış	Boş	Net	Başarı
Tarih-1	5	4	1	0	3,75	% 75
Coğrafya-1	5	3	0	2	3,00	% 60
Felsefe	5	4	1	0	3,75	% 75
Din Kül. ve Ahl. Bil.	5	4	1	0	3,75	% 75
Felsefe (Seçmeli)	5	0	0	5	0,00	% 0
<b>TYT Sosyal</b>	<b>20</b>	<b>15</b>	<b>3</b>	<b>2</b>	<b>14,25</b>	<b>% 71</b>
Cevap Anahtarı	A ACDBECAABCABBCCDDADBDAAADAA					
Cevaplarınız	ACDBcC A CeBBCDDADBa					

	S	D	Y	B%
<b>Tarih-1</b>	<b>0</b>	<b>0</b>	<b>0</b>	<b>0</b>
İlk ve Orta Çağlarda İç Asya'daki Türk siyasi teşekküllerinin güç ve yönetim yapısını açıklar.	1	1	0	100
Uyguladığı uzun vadeli stratejinin Osmanlı Devleti'nin dünya gücü haline gelmesindeki rolünü analiz eder.	1	1	0	100
Osmanlı Devleti'nin siyasi varlığına yönelik iç ve dış tehditleri analiz eder.	1	1	0	100
Büyük Millet Meclisinin açılış sürecini ve sonrasında meydana gelen gelişmeleri kavrar.	1	1	0	100
Hukuk alanında meydana gelen gelişmelerin Türk toplumunda meydana getirdiği değişimleri kavrar.	1	0	1	0
<b>Coğrafya-1</b>	<b>0</b>	<b>0</b>	<b>0</b>	<b>0</b>
Doğa ve İnsan Etkileşimi	1	1	0	100
Dış Kuvvetler	1	0	0	0
Nüfus Piramitleri	1	1	0	100
Uluslararası Ulaşım Hatları	1	0	0	0
Afetlerin Dağılışı ve Afetlerden Korunma Yolları	1	1	0	100
<b>Felsefe</b>	<b>0</b>	<b>0</b>	<b>0</b>	<b>0</b>
MÖ 6. Yüzyıl - MS 2. Yüzyıl Felsefesinin Ayrıcı Nitelikleri	1	0	1	0
Felsefi Düşünce	2	2	0	100
15. Yüzyıl - 17. Yüzyıl Felsefesinin Ortaya Çıkışı	1	1	0	100
Siyaset Felsefesi	1	1	0	100
<b>Din Kül. ve Ahl. Bil.</b>	<b>0</b>	<b>0</b>	<b>0</b>	<b>0</b>
Gençlik ve Değerler	1	1	0	100
Ahlaki Tutum ve Davranışlar	2	1	1	50
İslam ve İbadet	1	1	0	100
İslam Düşüncesinde İtikadi, Siyasi ve Fikhi Yorumlar	1	1	0	100

	Soru	Doğru	Yanlış	Boş	Net	Başarı
Matematik-1	30	3	1	26	2,75	% 9
Geometri	10	1	0	9	1,00	% 10
<b>TYT Matematik</b>	<b>40</b>	<b>4</b>	<b>1</b>	<b>35</b>	<b>3,75</b>	<b>% 9</b>
Cevap Anahtarı	A CEDAEBDABBCDEDBDECCECECEBCEBBDCCBBACECABBE					
Cevaplarınız	e E D C B					

	S	D	Y	B%
<b>Matematik-1</b>	<b>0</b>	<b>0</b>	<b>0</b>	<b>0</b>
Rasyonel Sayılar	1	0	1	0
Ondalık Sayılar	1	0	0	0
Üslü İfadeler	1	0	0	0
Kökü İfadeler	1	0	0	0
Sayı Problemleri	5	0	0	0
Aralık Kavramı ve Basit Eşitsizlikler	1	0	0	0
Tek ve Çift Sayılar	1	0	0	0
Mutlak Değerli Eşitsizlikler	1	0	0	0
Birinci Dereceden Bir Bilinmeyenli Denklemler	1	0	0	0
Birinci Dereceden İki Bilinmeyenli Denklemler	1	0	0	0
Küme Problemleri	1	0	0	0
Fonksiyon Grafikleri	1	0	0	0
Koşullu Önerme ve İki Yönlü Koşullu Önerme	1	1	0	100
Merkezi Eğilim ve Yayılım Ölçüleri	1	0	0	0
Sayı Basamakları	1	0	0	0
Çarpımlara Ayırma ve Özdeşlikler	1	1	0	100
Rutin Olmayan Problemler	2	0	0	0
Yaş Problemleri	1	1	0	100
Temel Kavramlar ve Sayı Kümeleri	1	0	0	0
Hareket Problemleri	2	0	0	0

	Soru	Doğru	Yanlış	Boş	Net	Başarı
Fizik	7	0	2	5	-0,50	% 0
Kimya	7	1	0	6	1,00	% 14
Biyoloji	6	1	0	5	1,00	% 17
<b>TYT Fen</b>	<b>20</b>	<b>2</b>	<b>2</b>	<b>16</b>	<b>1,50</b>	<b>% 8</b>
Cevap Anahtarı	A BEDBADDEEBBCCDADDCEB					
Cevaplarınız	e cE E					

	S	D	Y	B%
<b>Fizik</b>	<b>0</b>	<b>0</b>	<b>0</b>	<b>0</b>
Fiziksel nicelikleri sınıflandırır.	1	0	1	0
Yapışma (adezyon) ve birbirini tutma (kohezyon) olaylarını örneklerle açıklar.	2	0	0	0
Konum, alınan yol, yer değiştirme, hız ve hız kavramlarını birbirleri ile ilişkilendirir.	1	0	0	0
Elektrik Devreleri	1	0	0	0
Isı, sıcaklık ve iç enerji kavramlarını açıklar.	1	0	0	0
Aydınlanma	1	0	1	0
<b>Kimya</b>	<b>0</b>	<b>0</b>	<b>0</b>	<b>0</b>
Kimya Uygulamalarında İş Sağlığı ve Güvenliği	1	1	0	100
Elementlerin Sınıflandırılması	1	0	0	0
Zayıf Etkileşimlerin Sınıflandırılması	1	0	0	0
Mol Kavramı	1	0	0	0
Çözeltilerde Derişim	1	0	0	0
Asitler ve Bazlar	1	0	0	0
Gıdalar	1	0	0	0
<b>Biyoloji</b>	<b>0</b>	<b>0</b>	<b>0</b>	<b>0</b>
Karbohidratlar	1	0	0	0
Küçük Moleküllerin Taşınması	1	0	0	0
Hayvanlar	1	0	0	0
Mayoz	1	0	0	0
Cinsiyete Bağlı Kalıtım	1	1	0	100
Ekosistemde Madde ve Enerji Akışı	1	0	0	0



273,895 % 48,57

MANİSA / YUNUSEMRE  
KEP AKADEMİ DİL SINIFLARI

12 - 14017  
ALEYNA ERGÜN

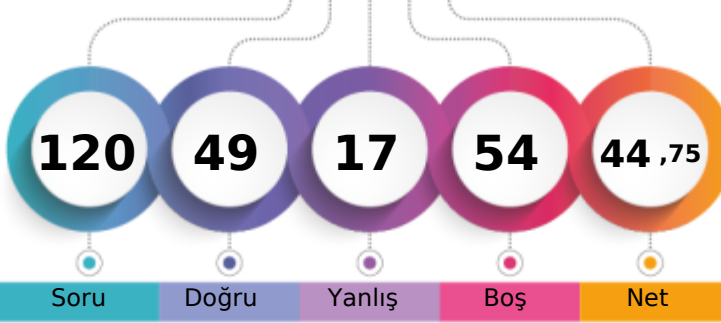

1. Öğrenci

Sizin yeriniz  
(5582.)

Sonuncu Öğrenci

Soru Doğru Yanlış Boş Net

	Şube	Kurum	İlçe	İl	Genel
Öğrenci Sıra No	9	12	291	475	5582 % 48,57
Sınava Katılan Öğrenci Sayısı	41	61	678	957	11492

	Soru	Doğru	Yanlış	Boş	Net	Başarı
<b>TYT Türkçe</b>	<b>40</b>	<b>28</b>	<b>8</b>	<b>4</b>	<b>26,00</b>	<b>% 65</b>
Cevap Anahtarı	B	CDBEDACCEBADDAAEBDBCEBDECBADCECDAAACDADAAC				
Cevaplarınız		CDBE bCC B cbdEBDBeBDDEcbDCECaAACDAcAA				

	S	D	Y	B%
<b>Türkçe</b>	<b>0</b>	<b>0</b>	<b>0</b>	<b>0</b>
Sözcükte Anlam	3	3	0	100
Metne Sözcük Yerleştirme	1	1	0	100
Cümleli Yorumlama ve Açıklama	2	2	0	100
Deyimler ve Atasözleri	1	1	0	100
Seş Bilgisi - Karma	1	0	0	0
Bitişik ve Ayrı Yazılan Kelimeler	1	0	1	0
Yazım Kuralları - Karma	1	1	0	100
Virgül	1	0	0	0
EKLER VE SÖZCÜK YAPISI	1	0	0	0
Noktalama İşaretleri - Karma	1	1	0	100
Karma Dil Bilgisi	1	0	0	0
Paragrafı İkiye Ayırma	1	0	1	0
Paragrafa Özgü Soru Kökü	2	1	1	50
ANLATIM TEKNİKLERİ VE DÜŞÜNCEYİ GELİŞTİRME YOLLARI	1	0	1	0
İki Paragrafın Karşılaştırılması	2	2	0	100
Paragrafın Konusu	3	2	1	67
Paragrafa Yardımcı Düşünceler	4	4	0	100
Paragrafa Ana Düşünce (Ana Fikir)	2	1	1	50
Paragrafın Yorumlanması	4	3	1	75
Paragrafa Boş Bırakılan Yerleri Tamamlama	2	2	0	100
Paragrafa Anlatım Akışını Bozan Cümle	1	1	0	100
Diyalogta Boş Bırakılan Yerleri Tamamlama	1	0	1	0
Paragrafa Cümle Yerleştirme	1	1	0	100
Bir Paragrafa Bağlı Çoklu Sorular	6	5	1	83

	Soru	Doğru	Yanlış	Boş	Net	Başarı
Tarih-1	5	3	2	0	2,50	% 50
Coğrafya-1	5	4	1	0	3,75	% 75
Felsefe	5	4	1	0	3,75	% 75
Din Kül. ve Ahl. Bil.	5	3	1	1	2,75	% 55
Felsefe (Seçmeli)	5	0	0	5	0,00	% 0
<b>TYT Sosyal</b>	<b>20</b>	<b>14</b>	<b>5</b>	<b>1</b>	<b>12,75</b>	<b>% 64</b>
Cevap Anahtarı	B	DBEACABCCBACDBADBDADDAAAA				
Cevaplarınız		DBEcbABCCeCDBAaBDA				

	S	D	Y	B%
<b>Tarih-1</b>	<b>0</b>	<b>0</b>	<b>0</b>	<b>0</b>
İlk ve Orta Çağlarda İç Asya'daki Türk siyasi teşekküllerinin güç ve yönetim yapısını açıklar.	1	0	1	0
Uyguladığı uzun vadeli stratejinin Osmanlı Devleti'nin dünya gücü haline gelmesindeki rolünü analiz eder.	1	0	1	0
Osmanlı Devleti'nin siyasi varlığına yönelik iç ve dış tehditleri analiz eder.	1	1	0	100
Büyük Millet Meclisinin açılış sürecini ve sonrasında meydana gelen gelişmeleri kavrar.	1	1	0	100
Hukuk alanında meydana gelen gelişmelerin Türk toplumunda meydana getirdiği değişimleri kavrar.	1	1	0	100
<b>Coğrafya-1</b>	<b>0</b>	<b>0</b>	<b>0</b>	<b>0</b>
Doğa ve İnsan Etkileşimi	1	1	0	100
Dış Kuvvetler	1	0	1	0
Nüfus Piramitleri	1	1	0	100
Uluslararası Ulaşım Hatları	1	1	0	100
Afetlerin Dağılışı ve Afetlerden Korunma Yolları	1	1	0	100
<b>Felsefe</b>	<b>0</b>	<b>0</b>	<b>0</b>	<b>0</b>
MÖ 6. Yüzyıl - MS 2. Yüzyıl Felsefesinin Ayırıcı Nitelikleri	1	1	0	100
Felsefi Düşünce	2	1	1	50
15. Yüzyıl - 17. Yüzyıl Felsefesinin Ortaya Çıkışı	1	1	0	100
Siyaset Felsefesi	1	1	0	100
<b>Din Kül. ve Ahl. Bil.</b>	<b>0</b>	<b>0</b>	<b>0</b>	<b>0</b>
Gençlik ve Değerler	1	0	0	0
Ahlaki Tutum ve Davranışlar	2	2	0	100
İslam ve İbadet	1	0	1	0
İslam Düşüncesinde İtikadi, Siyasi ve Fikhi Yorumlar	1	1	0	100

	Soru	Doğru	Yanlış	Boş	Net	Başarı
Matematik-1	30	3	1	26	2,75	% 9
Geometri	10	0	0	10	0,00	% 0
<b>TYT Matematik</b>	<b>40</b>	<b>3</b>	<b>1</b>	<b>36</b>	<b>2,75</b>	<b>% 7</b>
Cevap Anahtarı	B	DAEBDAECCDEDBDECECECBCEBBDCCBACECABBEBB				
Cevaplarınız		EB C e				

	S	D	Y	B%
<b>Matematik-1</b>	<b>0</b>	<b>0</b>	<b>0</b>	<b>0</b>
Rasyonel Sayılar	1	0	0	0
Ondalık Sayılar	1	0	0	0
Üslü İfadeler	1	0	0	0
Kökü İfadeler	1	0	0	0
Sayı Problemleri	5	1	1	20
Aralık Kavramı ve Basit Eşitsizlikler	1	1	0	100
Tek ve Çift Sayılar	1	0	0	0
Mutlak Değerli Eşitsizlikler	1	0	0	0
Birinci Dereceden Bir Bilinmeyenli Denklemler	1	0	0	0
Birinci Dereceden İki Bilinmeyenli Denklemler	1	0	0	0
Küme Problemleri	1	0	0	0
Fonksiyon Grafikleri	1	0	0	0
Koşullu Önerme ve İki Yönlü Koşullu Önerme	1	0	0	0
Merkezi Eğilim ve Yayılım Ölçüleri	1	0	0	0
Sayı Basamakları	1	0	0	0
Çarpımlara Ayırma ve Özdeşlikler	1	0	0	0
Rutin Olmayan Problemler	2	0	0	0
Yaş Problemleri	1	1	0	100
Temel Kavramlar ve Sayı Kümeleri	1	0	0	0
Hareket Problemleri	2	0	0	0

	Soru	Doğru	Yanlış	Boş	Net	Başarı
Fizik	7	0	2	5	-0,50	% 0
Kimya	7	2	0	5	2,00	% 29
Biyoloji	6	2	1	3	1,75	% 29
<b>TYT Fen</b>	<b>20</b>	<b>4</b>	<b>3</b>	<b>13</b>	<b>3,25</b>	<b>% 16</b>
Cevap Anahtarı	B	DBADDEBBBCCDEEDCEBDA				
Cevaplarınız		deB E Dd B				

	S	D	Y	B%
<b>Fizik</b>	<b>0</b>	<b>0</b>	<b>0</b>	<b>0</b>
Fiziksel nicelikleri sınıflandırır.	1	0	1	0
Yapışma (adezyon) ve birbirini tutma (kohezyon) olaylarını örneklerle açıklar.	2	0	1	0
Konum, alınan yol, yer değiştirme, hız ve hız kavramlarını birbirleri ile ilişkilendirir.	1	0	0	0
Elektrik Devreleri	1	0	0	0
Isı, sıcaklık ve iç enerji kavramlarını açıklar.	1	0	0	0
Aydınlanma	1	0	0	0
<b>Kimya</b>	<b>0</b>	<b>0</b>	<b>0</b>	<b>0</b>
Kimya Uygulamalarında İş Sağlığı ve Güvenliği	1	1	0	100
Elementlerin Sınıflandırılması	1	0	0	0
Zayıf Etkileşimlerin Sınıflandırılması	1	1	0	100
Mol Kavramı	1	0	0	0
Çözeltilerde Derişim	1	0	0	0
Asitler ve Bazlar	1	0	0	0
Gıdalar	1	0	0	0
<b>Biyoloji</b>	<b>0</b>	<b>0</b>	<b>0</b>	<b>0</b>
Karbohidratlar	1	0	0	0
Küçük Moleküllerin Taşınması	1	0	0	0
Hayvanlar	1	1	0	100
Mayoz	1	0	1	0
Cinsiyete Bağlı Kalıtım	1	0	0	0
Ekosistemde Madde ve Enerji Akışı	1	1	0	100

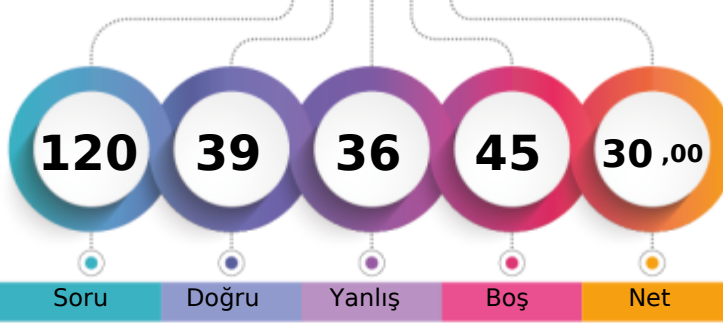

MANİSA / YUNUSEMRE  
 KEP AKADEMİ DİL SINIFLARI

**12 - 14072**  
**ALYA ERTUĞRUL**

1. Öğrenci

Sizin yeriniz  
(8231.)

Sonuncu Öğrenci

Soru

Doğru

Yanlış

Boş

Net

Şube

Kurum

İlçe

İl

Genel

Öğrenci Sıra No

32

44

496

732

8231 % 71,62

Sınava Katılan Öğrenci Sayısı

41

61

678

957

11492

	Soru	Doğru	Yanlış	Boş	Net	Başarı
<b>TYT Türkçe</b>	<b>40</b>	<b>24</b>	<b>15</b>	<b>1</b>	<b>20,25</b>	<b>% 51</b>
Cevap Anahtarı	B	CDBEDACCEBADD AEBDBCBDECECDAACDADAAC				
Cevaplarınız		CDBEaACecB cDAaBDBCBDcbCABcbEcaAACbecAea				

	S	D	Y	B	%
<b>Türkçe</b>	<b>0</b>	<b>0</b>	<b>0</b>	<b>0</b>	<b>0</b>
Sözcükte Anlam	3	2	1	67	
Metne Sözcük Yerleştirme	1	1	0	100	
Cümleli Yorumlama ve Açıklama	2	2	0	100	
Deyimler ve Atasözleri	1	1	0	100	
Seş Bilgisi - Karma	1	0	1	0	
Bitişik ve Ayrı Yazılan Kelimeler	1	1	0	100	
Yazım Kuralları - Karma	1	0	1	0	
Virgül	1	0	1	0	
EKLER VE SÖZCÜK YAPISI	1	0	1	0	
Noktalamla İşaretleri - Karma	1	1	0	100	
Karma Dil Bilgisi	1	0	0	0	
Paragrafı İkiye Ayırma	1	0	1	0	
Paragrafa Özgü Soru Kökü	2	1	1	50	
ANLATIM TEKNİKLERİ VE DÜŞÜNCEYİ GELİŞTİRME YOLLARI	1	1	0	100	
İki Paragrafın Karşılaştırılması	2	1	1	50	
Paragrafın Konusu	3	2	1	67	
Paragrafa Yardımcı Düşünceler	4	3	1	75	
Paragrafa Ana Düşünce (Ana Fikir)	2	2	0	100	
Paragrafın Yorumlanması	4	1	3	25	
Paragrafta Boş Bırakılan Yerleri Tamamlama	2	1	1	50	
Paragrafta Anlatım Akışını Bozan Cümle	1	1	0	100	
Diyalogta Boş Bırakılan Yerleri Tamamlama	1	1	0	100	
Paragrafa Cümle Yerleştirme	1	0	1	0	
Bir Paragrafa Bağlı Çoklu Sorular	6	3	3	50	

	Soru	Doğru	Yanlış	Boş	Net	Başarı
Tarih-1	5	3	2	0	2,50	% 50
Coğrafya-1	5	1	3	1	0,25	% 5
Felsefe	5	3	2	0	2,50	% 50
Din Kül. ve Ahl. Bil.	5	4	1	0	3,75	% 75
Felsefe (Seçmeli)	5	0	0	5	0,00	% 0
<b>TYT Sosyal</b>	<b>20</b>	<b>11</b>	<b>8</b>	<b>1</b>	<b>9,00</b>	<b>% 45</b>
Cevap Anahtarı	B	DBEACABCCABCDABDBDADAAAA				
Cevaplarınız		bBedCd aCdeaDBADBCaD				

	S	D	Y	B	%
<b>Tarih-1</b>	<b>0</b>	<b>0</b>	<b>0</b>	<b>0</b>	<b>0</b>
İlk ve Orta Çağlarda İç Asya'daki Türk siyasi teşekküllerinin güç ve yönetim yapısını açıklar.	1	0	1	0	
Uyguladığı uzun vadeli stratejinin Osmanlı Devleti'nin dünya gücü haline gelmesindeki rolünü analiz eder.	1	1	0	100	
Osmanlı Devleti'nin siyasi varlığına yönelik iç ve dış tehditleri analiz eder.	1	0	1	0	
Büyük Millet Meclisinin açılış sürecini ve sonrasında meydana gelen gelişmeleri kavrar.	1	1	0	100	
Hukuk alanında meydana gelen gelişmelerin Türk toplumunda meydana getirdiği değişimleri kavrar.	1	1	0	100	
<b>Coğrafya-1</b>	<b>0</b>	<b>0</b>	<b>0</b>	<b>0</b>	<b>0</b>
Doğa ve İnsan Etkileşimi	1	1	0	100	
Dış Kuvvetler	1	0	1	0	
Nüfus Piramitleri	1	0	1	0	
Uluslararası Ulaşım Hatları	1	0	0	0	
Afetlerin Dağılışı ve Afetlerden Korunma Yolları	1	0	1	0	
<b>Felsefe</b>	<b>0</b>	<b>0</b>	<b>0</b>	<b>0</b>	<b>0</b>
MÖ 6. Yüzyıl - MS 2. Yüzyıl Felsefesinin Ayırıcı Nitelikleri	1	1	0	100	
Felsefi Düşünce	2	1	1	50	
15. Yüzyıl - 17. Yüzyıl Felsefesinin Ortaya Çıkışı	1	0	1	0	
Siyaset Felsefesi	1	1	0	100	
<b>Din Kül. ve Ahl. Bil.</b>	<b>0</b>	<b>0</b>	<b>0</b>	<b>0</b>	<b>0</b>
Gençlik ve Değerler	1	1	0	100	
Ahlaki Tutum ve Davranışlar	2	1	1	50	
İslam ve İbadet	1	1	0	100	
İslam Düşüncesinde İtikadi, Siyasi ve Fikhi Yorumlar	1	1	0	100	

	Soru	Doğru	Yanlış	Boş	Net	Başarı
Matematik-1	30	0	4	26	-1,00	% 0
Geometri	10	1	2	7	0,50	% 5
<b>TYT Matematik</b>	<b>40</b>	<b>1</b>	<b>6</b>	<b>33</b>	<b>-0,50</b>	<b>% 0</b>
Cevap Anahtarı	B	DAEBDAECCDEDBDECECECBCEBDDCBACECABBEBB				
Cevaplarınız		c c b a E da				

	S	D	Y	B	%
<b>Matematik-1</b>	<b>0</b>	<b>0</b>	<b>0</b>	<b>0</b>	<b>0</b>
Rasyonel Sayılar	1	0	0	0	
Ondalık Sayılar	1	0	0	0	
Üslü İfadeler	1	0	0	0	
Köklü İfadeler	1	0	0	0	
Sayı Problemleri	5	0	2	0	
Aralık Kavramı ve Basit Eşitsizlikler	1	0	0	0	
Tek ve Çift Sayılar	1	0	0	0	
Mutlak Değerli Eşitsizlikler	1	0	0	0	
Birinci Dereceden Bir Bilinmeyenli Denklemler	1	0	1	0	
Birinci Dereceden İki Bilinmeyenli Denklemler	1	0	0	0	
Küme Problemleri	1	0	0	0	
Fonksiyon Grafikleri	1	0	0	0	
Koşullu Önerme ve İki Yönlü Koşullu Önerme	1	0	0	0	
Merkezi Eğilim ve Yayılım Ölçüleri	1	0	0	0	
Sayı Basamakları	1	0	0	0	
Çarpımlara Ayırma ve Özdeşlikler	1	0	0	0	
Rutin Olmayan Problemler	2	0	0	0	
Yaş Problemleri	1	0	0	0	
Temel Kavramlar ve Sayı Kümeleri	1	0	1	0	
Hareket Problemleri	2	0	0	0	

	Soru	Doğru	Yanlış	Boş	Net	Başarı
Fizik	7	1	3	3	0,25	% 4
Kimya	7	1	2	4	0,50	% 7
Biyoloji	6	1	2	3	0,50	% 8
<b>TYT Fen</b>	<b>20</b>	<b>3</b>	<b>7</b>	<b>10</b>	<b>1,25</b>	<b>% 6</b>
Cevap Anahtarı	B	DBADDEBBBCCDEEDCEBDA				
Cevaplarınız		ed Ee Ccd e aD				

	S	D	Y	B	%
<b>Fizik</b>	<b>0</b>	<b>0</b>	<b>0</b>	<b>0</b>	<b>0</b>
Fiziksel nicelikleri sınıflandırır.	1	0	1	0	
Yapışma (adezyon) ve birbirini tutma (kohezyon) olaylarını örneklerle açıklar.	2	1	1	50	
Konum, alınan yol, yer değiştirme, hız ve hız kavramlarını birbirleri ile ilişkilendirir.	1	0	1	0	
Elektrik Devreleri	1	0	0	0	
Isı, sıcaklık ve iç enerji kavramlarını açıklar.	1	0	0	0	
Aydınlanma	1	0	0	0	
<b>Kimya</b>	<b>0</b>	<b>0</b>	<b>0</b>	<b>0</b>	<b>0</b>
Kimya Uygulamalarında İş Sağlığı ve Güvenliği	1	0	1	0	
Elementlerin Sınıflandırılması	1	0	0	0	
Zayıf Etkileşimlerin Sınıflandırılması	1	0	0	0	
Mol Kavramı	1	0	0	0	
Çözeltilerde Derişim	1	0	0	0	
Asitler ve Bazlar	1	1	0	100	
Gıdalar	1	0	1	0	
<b>Biyoloji</b>	<b>0</b>	<b>0</b>	<b>0</b>	<b>0</b>	<b>0</b>
Karbohidratlar	1	0	0	0	
Küçük Moleküllerin Taşınması	1	1	0	100	
Hayvanlar	1	0	1	0	
Mayoz	1	0	0	0	
Cinsiyete Bağlı Kalıtım	1	0	0	0	
Ekosistemde Madde ve Enerji Akışı	1	0	1	0	

MANİSA / YUNUSEMRE  
KEP AKADEMİ DİL SINIFLARI

**12 - 14001**  
**ATAKAN COŞKUN**

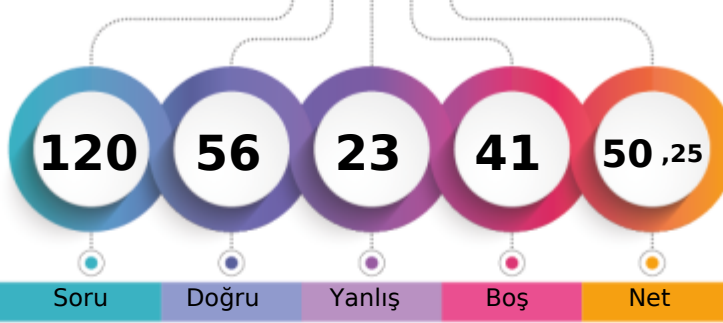

1. Öğrenci

Sizin yeriniz  
(4625.)

Sonuncu Öğrenci

Soru

Doğru

Yanlış

Boş

Net

Şube

Kurum

İlçe

İl

Genel

Öğrenci Sıra No

3

4

235

405

4625 % 40,25

Sınava Katılan Öğrenci Sayısı

41

61

678

957

11492

	Soru	Doğru	Yanlış	Boş	Net	Başarı
<b>TYT Türkçe</b>	<b>40</b>	<b>27</b>	<b>13</b>	<b>0</b>	<b>23,75</b>	<b>% 59</b>
Cevap Anahtarı	B	CDBEDACCEBADD AEBDBCEBDECEBDCEDCAACDADAAC				
Cevaplarınız		CaBdcccCEBACdAdBbBeBDECEbE DCECaAcCDAeAAC				

	S	D	Y	B	%
<b>Türkçe</b>	<b>0</b>	<b>0</b>	<b>0</b>	<b>0</b>	<b>0</b>
Sözcükte Anlam	3	2	1	67	
Metne Sözcük Yerleştirme	1	1	0	100	
Cümleli Yorumlama ve Açıklama	2	1	1	50	
Deyimler ve Atasözleri	1	0	1	0	
Seş Bilgisi - Karma	1	0	1	0	
Bitişik ve Ayrı Yazılan Kelimeler	1	0	1	0	
Yazım Kuralları - Karma	1	1	0	100	
Virgül	1	1	0	100	
EKLER VE SÖZCÜK YAPISI	1	1	0	100	
Noktalama İşaretleri - Karma	1	1	0	100	
Karma Dil Bilgisi	1	1	0	100	
Paragrafı İkiye Ayırma	1	0	1	0	
Paragrafa Özgü Soru Kökü	2	2	0	100	
ANLATIM TEKNİKLERİ VE DÜŞÜNCEYİ GELİŞTİRME YOLLARI	1	1	0	100	
İki Paragrafın Karşılaştırılması	2	1	1	50	
Paragrafın Konusu	3	2	1	67	
Paragrafa Yardımcı Düşünceler	4	2	2	50	
Paragrafa Ana Düşünce (Ana Fikir)	2	1	1	50	
Paragrafın Yorumlanması	4	3	1	75	
Paragrafta Boş Bırakılan Yerleri Tamamlama	2	2	0	100	
Paragrafta Anlatım Akışını Bozan Cümle	1	1	0	100	
Diyalogta Boş Bırakılan Yerleri Tamamlama	1	0	1	0	
Paragrafa Cümle Yerleştirme	1	1	0	100	
Bir Paragrafa Bağlı Çoklu Sorular	6	4	2	67	

	Soru	Doğru	Yanlış	Boş	Net	Başarı
Tarih-1	5	4	1	0	3,75	% 75
Coğrafya-1	5	3	1	1	2,75	% 55
Felsefe	5	5	0	0	5,00	% 100
Din Küll. ve Ahl. Bil.	5	3	2	0	2,50	% 50
Felsefe (Seçmeli)	5	0	0	5	0,00	% 0
<b>TYT Sosyal</b>	<b>20</b>	<b>15</b>	<b>4</b>	<b>1</b>	<b>14,00</b>	<b>% 70</b>
Cevap Anahtarı	B	DBEACABCCBACDBADBDADDAAAA				
Cevaplarınız		DBdACA CCdBCDBAaBDeD				

	S	D	Y	B	%
<b>Tarih-1</b>	<b>0</b>	<b>0</b>	<b>0</b>	<b>0</b>	<b>0</b>
İlk ve Orta Çağlarda İç Asya'daki Türk siyasi teşekküllerinin güç ve yönetim yapısını açıklar.	1	1	0	100	
Uyguladığı uzun vadeli stratejinin Osmanlı Devleti'nin dünya gücü haline gelmesindeki rolünü analiz eder.	1	1	0	100	
Osmanlı Devleti'nin siyasi varlığına yönelik iç ve dış tehditleri analiz eder.	1	1	0	100	
Büyük Millet Meclisinin açılış sürecini ve sonrasında meydana gelen gelişmeleri kavrar.	1	1	0	100	
Hukuk alanında meydana gelen gelişmelerin Türk toplumunda meydana getirdiği değişimleri kavrar.	1	0	1	0	
<b>Coğrafya-1</b>	<b>0</b>	<b>0</b>	<b>0</b>	<b>0</b>	<b>0</b>
Doğa ve İnsan Etkileşimi	1	1	0	100	
Dış Kuvvetler	1	0	1	0	
Nüfus Piramitleri	1	1	0	100	
Uluslararası Ulaşım Hatları	1	0	0	0	
Afetlerin Dağılışı ve Afetlerden Korunma Yolları	1	1	0	100	
<b>Felsefe</b>	<b>0</b>	<b>0</b>	<b>0</b>	<b>0</b>	<b>0</b>
MÖ 6. Yüzyıl - MS 2. Yüzyıl Felsefesinin Ayırıcı Nitelikleri	1	1	0	100	
Felsefi Düşünce	2	2	0	100	
15. Yüzyıl - 17. Yüzyıl Felsefesinin Ortaya Çıkışı	1	1	0	100	
Siyaset Felsefesi	1	1	0	100	
<b>Din Küll. ve Ahl. Bil.</b>	<b>0</b>	<b>0</b>	<b>0</b>	<b>0</b>	<b>0</b>
Gençlik ve Değerler	1	1	0	100	
Ahlaki Tutum ve Davranışlar	2	1	1	50	
İslam ve İbadet	1	0	1	0	
İslam Düşüncesinde İtikadi, Siyasi ve Fikhi Yorumlar	1	1	0	100	

	Soru	Doğru	Yanlış	Boş	Net	Başarı
Matematik-1	30	10	3	17	9,25	% 31
Geometri	10	0	0	10	0,00	% 0
<b>TYT Matematik</b>	<b>40</b>	<b>10</b>	<b>3</b>	<b>27</b>	<b>9,25</b>	<b>% 23</b>
Cevap Anahtarı	B	DAEBDAECCDEDBDECECECBCEBBDDBBACECABBEBB				
Cevaplarınız		EB dCC DeDE Cd EC				

	S	D	Y	B	%
<b>Matematik-1</b>	<b>0</b>	<b>0</b>	<b>0</b>	<b>0</b>	<b>0</b>
Rasyonel Sayılar	1	1	0	100	
Ondalık Sayılar	1	0	1	0	
Üslü İfadeler	1	0	0	0	
Köklü İfadeler	1	0	0	0	
Sayı Problemleri	5	2	0	40	
Aralık Kavramı ve Basit Eşitsizlikler	1	1	0	100	
Tek ve Çift Sayılar	1	0	0	0	
Mutlak Değerli Eşitsizlikler	1	0	0	0	
Birinci Dereceden Bir Bilinmeyenli Denklemler	1	0	0	0	
Birinci Dereceden İki Bilinmeyenli Denklemler	1	0	0	0	
Küme Problemleri	1	1	0	100	
Fonksiyon Grafikleri	1	0	0	0	
Koşullu Önerme ve İki Yönlü Koşullu Önerme	1	0	0	0	
Merkezi Eğilim ve Yayılım Ölçüleri	1	1	0	100	
Sayı Basamakları	1	0	1	0	
Çarpımlara Ayırma ve Özdeşlikler	1	1	0	100	
Rutin Olmayan Problemler	2	1	0	50	
Yaş Problemleri	1	1	0	100	
Temel Kavramlar ve Sayı Kümeleri	1	0	1	0	
Hareket Problemleri	2	0	0	0	

	Soru	Doğru	Yanlış	Boş	Net	Başarı
Fizik	7	2	0	5	2,00	% 29
Kimya	7	1	2	4	0,50	% 7
Biyoloji	6	1	1	4	0,75	% 13
<b>TYT Fen</b>	<b>20</b>	<b>4</b>	<b>3</b>	<b>13</b>	<b>3,25</b>	<b>% 16</b>
Cevap Anahtarı	B	DBADDEBBBCCDEEDCEBDA				
Cevaplarınız		D B aDd bB				

	S	D	Y	B	%
<b>Fizik</b>	<b>0</b>	<b>0</b>	<b>0</b>	<b>0</b>	<b>0</b>
Fiziksel nicelikleri sınıflandırır.	1	1	0	100	
Yapışma (adezyon) ve birbirini tutma (kohezyon) olaylarını örneklerle açıklar.	2	1	0	50	
Konum, alınan yol, yer değiştirme, hız ve hız kavramlarını birbirleri ile ilişkilendirir.	1	0	0	0	
Elektrik Devreleri	1	0	0	0	
Isı, sıcaklık ve iç enerji kavramlarını açıklar.	1	0	0	0	
Aydınlanma	1	0	0	0	
<b>Kimya</b>	<b>0</b>	<b>0</b>	<b>0</b>	<b>0</b>	<b>0</b>
Kimya Uygulamalarında İş Sağlığı ve Güvenliği	1	0	1	0	
Elementlerin Sınıflandırılması	1	0	0	0	
Zayıf Etkileşimlerin Sınıflandırılması	1	0	0	0	
Mol Kavramı	1	0	0	0	
Çözeltilerde Derişim	1	0	0	0	
Asitler ve Bazlar	1	0	1	0	
Gıdalar	1	1	0	100	
<b>Biyoloji</b>	<b>0</b>	<b>0</b>	<b>0</b>	<b>0</b>	<b>0</b>
Karbohidratlar	1	0	0	0	
Küçük Moleküllerin Taşınması	1	0	0	0	
Hayvanlar	1	0	0	0	
Mayoz	1	0	0	0	
Cinsiyete Bağlı Kalıtım	1	0	1	0	
Ekosistemde Madde ve Enerji Akışı	1	1	0	100	

MANİSA / YUNUSEMRE  
 KEP AKADEMİ DİL SINIFLARI

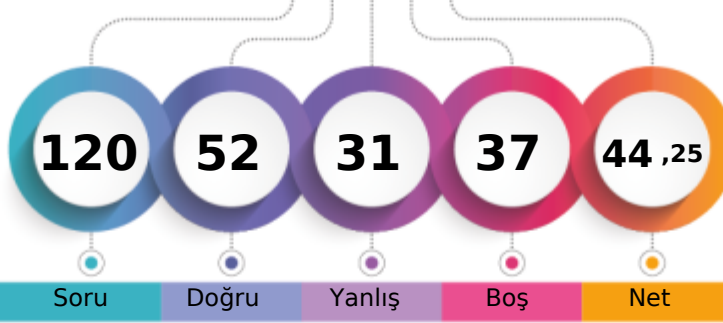
**12 - 14018**  
**AYÇANUR KALP**

1. Öğrenci

Sizin yeriniz  
(5642.)

Sonuncu Öğrenci

Soru

Doğru

Yanlış

Boş

Net

Şube

Kurum

İlçe

İl

Genel

Öğrenci Sıra No

10

14

295

481

5642

% 49,10

Sınava Katılan Öğrenci Sayısı

41

61

678

957

11492

	Soru	Doğru	Yanlış	Boş	Net	Başarı
<b>TYT Türkçe</b>	<b>40</b>	<b>26</b>	<b>13</b>	<b>1</b>	<b>22,75</b>	<b>% 57</b>
Cevap Anahtarı	A CCCDBEDAACEBADDAEBDBCEBDCECADACDADA					
Cevaplarınız	eCCDBEcACEBACdAbDBBbBdCECBDCCECaAAeBe b					

	S	D	Y	B%
<b>Türkçe</b>	<b>0</b>	<b>0</b>	<b>0</b>	<b>0</b>
Sözcükte Anlam	3	2	1	67
Metne Sözcük Yerleştirme	1	1	0	100
Cümleli Yorumlama ve Açıklama	2	2	0	100
Deyimler ve Atasözleri	1	1	0	100
Seş Bilgisi - Karma	1	0	1	0
Bitişik ve Ayrı Yazılan Kelimeler	1	0	1	0
Yazım Kuralları - Karma	1	1	0	100
Virgül	1	1	0	100
EKLER VE SÖZCÜK YAPISI	1	1	0	100
Noktalamla İşaretleri - Karma	1	1	0	100
Karma Dil Bilgisi	1	1	0	100
Paragrafı İkiye Ayırma	1	0	1	0
Paragrafa Özgü Soru Kökü	2	2	0	100
ANLATIM TEKNİKLERİ VE DÜŞÜNCEYİ GELİŞTİRME YOLLARI	1	1	0	100
İki Paragrafın Karşılaştırılması	2	1	1	50
Paragrafın Konusu	3	2	0	67
Paragrafa Yardımcı Düşünceler	4	3	1	75
Paragrafa Ana Düşünce (Ana Fikir)	2	1	1	50
Paragrafın Yorumlanması	4	1	3	25
Paragrafta Boş Bırakılan Yerleri Tamamlama	2	2	0	100
Paragrafta Anlatım Akışını Bozan Cümle	1	1	0	100
Diyalogta Boş Bırakılan Yerleri Tamamlama	1	0	1	0
Paragrafa Cümle Yerleştirme	1	1	0	100
Bir Paragrafa Bağlı Çoklu Sorular	6	1	4	17

	Soru	Doğru	Yanlış	Boş	Net	Başarı
Tarih-1	5	3	2	0	2,50	% 50
Coğrafya-1	5	4	1	0	3,75	% 75
Felsefe	5	4	1	0	3,75	% 75
Din Kül. ve Ahl. Bil.	5	4	1	0	3,75	% 75
Felsefe (Seçmeli)	5	0	0	5	0,00	% 0
<b>TYT Sosyal</b>	<b>20</b>	<b>15</b>	<b>5</b>	<b>0</b>	<b>13,75</b>	<b>% 69</b>
Cevap Anahtarı	A ACDBECAABCABBCCDDADBDAAADAA					
Cevaplarınız	cCdcECAAeCABBcAdAaBD					

	S	D	Y	B%
<b>Tarih-1</b>	<b>0</b>	<b>0</b>	<b>0</b>	<b>0</b>
İlk ve Orta Çağlarda İç Asya'daki Türk siyasi teşekküllerinin güç ve yönetim yapısını açıklar.	1	0	1	0
Uyguladığı uzun vadeli stratejinin Osmanlı Devleti'nin dünya gücü haline gelmesindeki rolünü analiz eder.	1	1	0	100
Osmanlı Devleti'nin siyasi varlığına yönelik iç ve dış tehditleri analiz eder.	1	1	0	100
Büyük Millet Meclisinin açılış sürecini ve sonrasında meydana gelen gelişmeleri kavrar.	1	0	1	0
Hukuk alanında meydana gelen gelişmelerin Türk toplumunda meydana getirdiği değişimleri kavrar.	1	1	0	100
<b>Coğrafya-1</b>	<b>0</b>	<b>0</b>	<b>0</b>	<b>0</b>
Doğa ve İnsan Etkileşimi	1	1	0	100
Dış Kuvvetler	1	1	0	100
Nüfus Piramitleri	1	1	0	100
Uluslararası Ulaşım Hatları	1	0	1	0
Afetlerin Dağılışı ve Afetlerden Korunma Yolları	1	1	0	100
<b>Felsefe</b>	<b>0</b>	<b>0</b>	<b>0</b>	<b>0</b>
MÖ 6. Yüzyıl - MS 2. Yüzyıl Felsefesinin Ayırıcı Nitelikleri	1	1	0	100
Felsefi Düşünce	2	2	0	100
15. Yüzyıl - 17. Yüzyıl Felsefesinin Ortaya Çıkışı	1	1	0	100
Siyaset Felsefesi	1	0	1	0
<b>Din Kül. ve Ahl. Bil.</b>	<b>0</b>	<b>0</b>	<b>0</b>	<b>0</b>
Gençlik ve Değerler	1	1	0	100
Ahlaki Tutum ve Davranışlar	2	2	0	100
İslam ve İbadet	1	0	1	0
İslam Düşüncesinde İtikadi, Siyasi ve Fikhi Yorumlar	1	1	0	100

	Soru	Doğru	Yanlış	Boş	Net	Başarı
Matematik-1	30	7	4	19	6,00	% 20
Geometri	10	0	0	10	0,00	% 0
<b>TYT Matematik</b>	<b>40</b>	<b>7</b>	<b>4</b>	<b>29</b>	<b>6,00</b>	<b>% 15</b>
Cevap Anahtarı	A CEDAEBDABBCEDEBDECECECECBCEBBDCCBACECABBE					
Cevaplarınız	Ede BB ED Da C d					

	S	D	Y	B%
<b>Matematik-1</b>	<b>0</b>	<b>0</b>	<b>0</b>	<b>0</b>
Rasyonel Sayılar	1	0	0	0
Ondalık Sayılar	1	0	0	0
Üslü İfadeler	1	0	0	0
Köklü İfadeler	1	0	0	0
Sayı Problemleri	5	1	0	20
Aralık Kavramı ve Basit Eşitsizlikler	1	0	1	0
Tek ve Çift Sayılar	1	0	1	0
Mutlak Değerli Eşitsizlikler	1	0	0	0
Birinci Dereceden Bir Bilinmeyenli Denklemler	1	1	0	100
Birinci Dereceden İki Bilinmeyenli Denklemler	1	1	0	100
Küme Problemleri	1	0	0	0
Fonksiyon Grafikleri	1	0	0	0
Koşullu Önerme ve İki Yönlü Koşullu Önerme	1	1	0	100
Merkezi Eğilim ve Yayılım Ölçüleri	1	1	0	100
Sayı Basamakları	1	0	0	0
Çarpımlara Ayırma ve Özdeşlikler	1	1	0	100
Rutin Olmayan Problemler	2	0	1	0
Yaş Problemleri	1	1	0	100
Temel Kavramlar ve Sayı Kümeleri	1	0	0	0
Hareket Problemleri	2	0	1	0

	Soru	Doğru	Yanlış	Boş	Net	Başarı
Fizik	7	1	5	1	-0,25	% 0
Kimya	7	1	2	4	0,50	% 7
Biyoloji	6	2	2	2	1,50	% 25
<b>TYT Fen</b>	<b>20</b>	<b>4</b>	<b>9</b>	<b>7</b>	<b>1,75</b>	<b>% 9</b>
Cevap Anahtarı	A BEDBADDEEBCCDADDCEB					
Cevaplarınız	edDdd cd aD Ddeb					

	S	D	Y	B%
<b>Fizik</b>	<b>0</b>	<b>0</b>	<b>0</b>	<b>0</b>
Fiziksel nicelikleri sınıflandırır.	1	0	1	0
Yapışma (adezyon) ve birbirini tutma (kohezyon) olaylarını örneklerle açıklar.	2	1	1	50
Konum, alınan yol, yer değiştirme, hız ve hız kavramlarını birbirleri ile ilişkilendirir.	1	0	1	0
Elektrik Devreleri	1	0	1	0
Isı, sıcaklık ve iç enerji kavramlarını açıklar.	1	0	0	0
Aydınlanma	1	0	1	0
<b>Kimya</b>	<b>0</b>	<b>0</b>	<b>0</b>	<b>0</b>
Kimya Uygulamalarında İş Sağlığı ve Güvenliği	1	0	1	0
Elementlerin Sınıflandırılması	1	0	0	0
Zayıf Etkileşimlerin Sınıflandırılması	1	0	0	0
Mol Kavramı	1	0	0	0
Çözeltilerde Derişim	1	0	0	0
Asitler ve Bazlar	1	0	1	0
Gıdalar	1	1	0	100
<b>Biyoloji</b>	<b>0</b>	<b>0</b>	<b>0</b>	<b>0</b>
Karbohidratlar	1	0	0	0
Küçük Moleküllerin Taşınması	1	1	0	100
Hayvanlar	1	1	0	100
Mayoz	1	0	1	0
Cinsiyete Bağlı Kalıtım	1	0	1	0
Ekosistemde Madde ve Enerji Akışı	1	0	0	0

MANİSA / YUNUSEMRE  
 KEP AKADEMİ DİL SINIFLARI

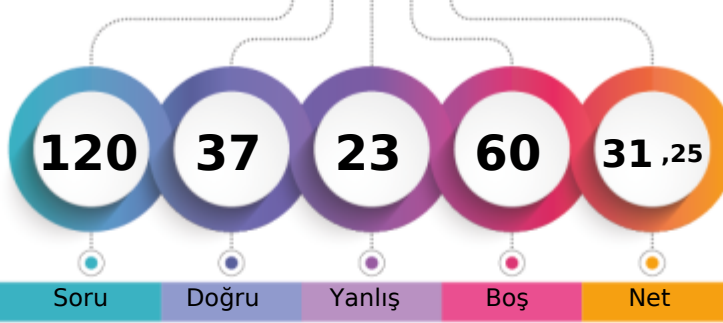
**12 - 1403**  
**AYSİMA YOLCU**

1. Öğrenci

Sizin yeriniz  
(7981.)

Sonuncu Öğrenci

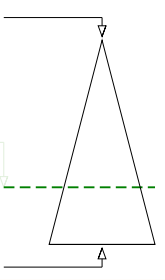

Soru Doğru Yanlış Boş Net

Şube Kurum İlçe İl Genel

Öğrenci Sıra No 30 40 471 702 7981 % 69,45

Sınava Katılan Öğrenci Sayısı 41 61 678 957 11492

	Soru	Doğru	Yanlış	Boş	Net	Başarı
<b>TYT Türkçe</b>	<b>40</b>	<b>24</b>	<b>13</b>	<b>3</b>	<b>20,75</b>	<b>% 52</b>
Cevap Anahtarı	B	CDBEDACCEBADDAAEBDBCBDECEACDADAAC				
Cevaplarınız		CDBE cCCcBAcbAEeDBeBDDcCbBcbEcaAcCeA	AC			

	S	D	Y	B%
<b>Türkçe</b>	<b>0</b>	<b>0</b>	<b>0</b>	<b>0</b>
Sözcükte Anlam	3	2	1	67
Metne Sözcük Yerleştirme	1	1	0	100
Cümleli Yorumlama ve Açıklama	2	2	0	100
Deyimler ve Atasözleri	1	1	0	100
Seş Bilgisi - Karma	1	0	0	0
Bitişik ve Ayrı Yazılan Kelimeler	1	0	1	0
Yazım Kuralları - Karma	1	1	0	100
Virgül	1	1	0	100
EKLER VE SÖZCÜK YAPISI	1	0	1	0
Noktalama İşaretleri - Karma	1	1	0	100
Karma Dil Bilgisi	1	1	0	100
Paragrafı İkiye Ayırma	1	0	1	0
Paragrafa Özgü Soru Kökü	2	0	2	0
ANLATIM TEKNİKLERİ VE DÜŞÜNCEYİ GELİŞTİRME YOLLARI	1	1	0	100
İki Paragrafın Karşılaştırılması	2	2	0	100
Paragrafın Konusu	3	1	1	33
Paragrafa Yardımcı Düşünceler	4	3	1	75
Paragrafa Ana Düşünce (Ana Fikir)	2	1	1	50
Paragrafın Yorumlanması	4	3	1	75
Paragrafta Boş Bırakılan Yerleri Tamamlama	2	1	1	50
Paragrafta Anlatım Akışını Bozan Cümle	1	1	0	100
Diyalogta Boş Bırakılan Yerleri Tamamlama	1	0	1	0
Paragrafa Cümle Yerleştirme	1	0	1	0
Bir Paragrafa Bağlı Çoklu Sorular	6	2	2	33

	Soru	Doğru	Yanlış	Boş	Net	Başarı
Tarih-1	5	3	1	1	2,75	% 55
Coğrafya-1	5	1	2	2	0,50	% 10
Felsefe	5	4	1	0	3,75	% 75
Din Küll. ve Ahl. Bil.	5	2	3	0	1,25	% 25
Felsefe (Seçmeli)	5	0	0	5	0,00	% 0
<b>TYT Sosyal</b>	<b>20</b>	<b>10</b>	<b>7</b>	<b>3</b>	<b>8,25</b>	<b>% 41</b>
Cevap Anahtarı	B	DBEACABCCABCBADBDDADAAAA				
Cevaplarınız		DeE C aCcBCeBAacaAD				

	S	D	Y	B%
<b>Tarih-1</b>	<b>0</b>	<b>0</b>	<b>0</b>	<b>0</b>
İlk ve Orta Çağlarda İç Asya'daki Türk siyasi teşekküllerinin güç ve yönetim yapısını açıklar.	1	0	0	0
Uyguladığı uzun vadeli stratejinin Osmanlı Devleti'nin dünya gücü haline gelmesindeki rolünü analiz eder.	1	1	0	100
Osmanlı Devleti'nin siyasi varlığına yönelik iç ve dış tehditleri analiz eder.	1	1	0	100
Büyük Millet Meclisinin açılış sürecini ve sonrasında meydana gelen gelişmeleri kavrar.	1	0	1	0
Hukuk alanında meydana gelen gelişmelerin Türk toplumunda meydana getirdiği değişimleri kavrar.	1	1	0	100
<b>Coğrafya-1</b>	<b>0</b>	<b>0</b>	<b>0</b>	<b>0</b>
Doğa ve İnsan Etkileşimi	1	1	0	100
Dış Kuvvetler	1	0	1	0
Nüfus Piramitleri	1	0	0	0
Uluslararası Ulaşım Hatları	1	0	0	0
Afetlerin Dağılışı ve Afetlerden Korunma Yolları	1	0	1	0
<b>Felsefe</b>	<b>0</b>	<b>0</b>	<b>0</b>	<b>0</b>
MÖ 6. Yüzyıl - MS 2. Yüzyıl Felsefesinin Ayrıcı Nitelikleri	1	1	0	100
Felsefi Düşünce	2	2	0	100
15. Yüzyıl - 17. Yüzyıl Felsefesinin Ortaya Çıkışı	1	1	0	100
Siyaset Felsefesi	1	0	1	0
<b>Din Küll. ve Ahl. Bil.</b>	<b>0</b>	<b>0</b>	<b>0</b>	<b>0</b>
Gençlik ve Değerler	1	1	0	100
Ahlaki Tutum ve Davranışlar	2	1	1	50
İslam ve İbadet	1	0	1	0
İslam Düşüncesinde İtikadi, Siyasi ve Fikhi Yorumlar	1	0	1	0

	Soru	Doğru	Yanlış	Boş	Net	Başarı
Matematik-1	30	2	2	26	1,50	% 5
Geometri	10	0	0	10	0,00	% 0
<b>TYT Matematik</b>	<b>40</b>	<b>2</b>	<b>2</b>	<b>36</b>	<b>1,50</b>	<b>% 4</b>
Cevap Anahtarı	B	DAEBDAECCDEDBDECECECBCEBDDCBACECABBEBB				
Cevaplarınız		B	c	d	B	

	S	D	Y	B%
<b>Matematik-1</b>	<b>0</b>	<b>0</b>	<b>0</b>	<b>0</b>
Rasyonel Sayılar	1	0	0	0
Ondalık Sayılar	1	0	0	0
Üslü İfadeler	1	0	0	0
Köklü İfadeler	1	0	0	0
Sayı Problemleri	5	0	1	0
Aralık Kavramı ve Basit Eşitsizlikler	1	1	0	100
Tek ve Çift Sayılar	1	0	0	0
Mutlak Değerli Eşitsizlikler	1	0	0	0
Birinci Dereceden Bir Bilinmeyenli Denklemler	1	0	0	0
Birinci Dereceden İki Bilinmeyenli Denklemler	1	1	0	100
Küme Problemleri	1	0	0	0
Fonksiyon Grafikleri	1	0	0	0
Koşullu Önerme ve İki Yönlü Koşullu Önerme	1	0	0	0
Merkezi Eğilim ve Yayılım Ölçüleri	1	0	0	0
Sayı Basamakları	1	0	0	0
Çarpımlara Ayırma ve Özdeşlikler	1	0	0	0
Rutin Olmayan Problemler	2	0	0	0
Yaş Problemleri	1	0	0	0
Temel Kavramlar ve Sayı Kümeleri	1	0	1	0
Hareket Problemleri	2	0	0	0

	Soru	Doğru	Yanlış	Boş	Net	Başarı
Fizik	7	0	0	7	0,00	% 0
Kimya	7	1	1	5	0,75	% 11
Biyoloji	6	0	0	6	0,00	% 0
<b>TYT Fen</b>	<b>20</b>	<b>1</b>	<b>1</b>	<b>18</b>	<b>0,75</b>	<b>% 4</b>
Cevap Anahtarı	B	DBADDEBBBCCDEEDCEBDA				
Cevaplarınız		cE				

	S	D	Y	B%
<b>Fizik</b>	<b>0</b>	<b>0</b>	<b>0</b>	<b>0</b>
Fiziksel nicelikleri sınıflandırır.	1	0	0	0
Yapışma (adezyon) ve birbirini tutma (kohezyon) olaylarını örneklerle açıklar.	2	0	0	0
Konum, alınan yol, yer değiştirme, hız ve hız kavramlarını birbirleri ile ilişkilendirir.	1	0	0	0
Elektrik Devreleri	1	0	0	0
Isı, sıcaklık ve iç enerji kavramlarını açıklar.	1	0	0	0
Aydınlanma	1	0	0	0
<b>Kimya</b>	<b>0</b>	<b>0</b>	<b>0</b>	<b>0</b>
Kimya Uygulamalarında İş Sağlığı ve Güvenliği	1	1	0	100
Elementlerin Sınıflandırılması	1	0	0	0
Zayıf Etkileşimlerin Sınıflandırılması	1	0	0	0
Mol Kavramı	1	0	0	0
Çözeltilerde Derişim	1	0	0	0
Asitler ve Bazlar	1	0	0	0
Gıdalar	1	0	1	0
<b>Biyoloji</b>	<b>0</b>	<b>0</b>	<b>0</b>	<b>0</b>
Karbohidratlar	1	0	0	0
Küçük Moleküllerin Taşınması	1	0	0	0
Hayvanlar	1	0	0	0
Mayoz	1	0	0	0
Cinsiyete Bağlı Kalıtım	1	0	0	0
Ekosistemde Madde ve Enerji Akışı	1	0	0	0

MANİSA / YUNUSEMRE  
KEP AKADEMİ DİL SINIFLARI

12 - 14049  
BURAK YURGA

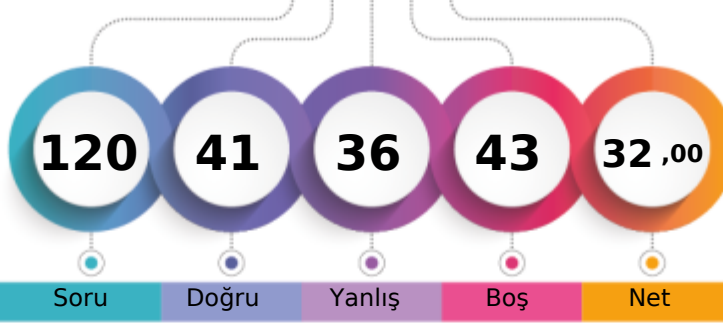

1. Öğrenci

Sizin yeriniz  
(7814.)

Sonuncu Öğrenci

Soru

Doğru

Yanlış

Boş

Net

Şube

Kurum

İlçe

İl

Genel

Öğrenci Sıra No

27

37

456

684

7814 % 68,00

Sınava Katılan Öğrenci Sayısı

41

61

678

957

11492

	Soru	Doğru	Yanlış	Boş	Net	Başarı
<b>TYT Türkçe</b>	40	22	16	2	18,00	% 45
Cevap Anahtarı	A	CCCBEDAAACEBADDAAEBDBCEBDCEDACDCAACDADA				
Cevaplarınız		eCbDBE bcaEB cDAaBDBeBdCeddeDCECaAAaDeeA				

	S	D	Y	B%
<b>Türkçe</b>	0	0	0	0
Sözcükte Anlam	3	2	1	67
Metne Sözcük Yerleştirme	1	0	1	0
Cümleyi Yorumlama ve Açıklama	2	2	0	100
Deyimler ve Atasözleri	1	1	0	100
Seş Bilgisi - Karma	1	0	0	0
Bitişik ve Ayrı Yazılan Kelimeler	1	0	1	0
Yazım Kuralları - Karma	1	0	1	0
Virgül	1	0	1	0
EKLER VE SÖZCÜK YAPISI	1	1	0	100
Noktalama İşaretleri - Karma	1	1	0	100
Karma Dil Bilgisi	1	0	0	0
Paragrafı İkiye Ayırma	1	0	1	0
Paragrafa Özgü Soru Kökü	2	2	0	100
ANLATIM TEKNİKLERİ VE DÜŞÜNCEYİ GELİŞTİRME YOLLARI	1	1	0	100
İki Paragrafın Karşılaştırılması	2	1	1	50
Paragrafın Konusu	3	2	1	67
Paragrafa Yardımcı Düşünceler	4	3	1	75
Paragrafta Ana Düşünce (Ana Fikir)	2	1	1	50
Paragrafın Yorumlanması	4	1	3	25
Paragrafta Boş Bırakılan Yerleri Tamamlama	2	2	0	100
Paragrafta Anlatım Akışını Bozan Cümle	1	0	1	0
Diyalogta Boş Bırakılan Yerleri Tamamlama	1	0	1	0
Paragrafa Cümle Yerleştirme	1	1	0	100
Bir Paragrafa Bağlı Çoklu Sorular	6	3	3	50

	Soru	Doğru	Yanlış	Boş	Net	Başarı
Tarih-1	5	2	3	0	1,25	% 25
Coğrafya-1	5	1	4	0	0,00	% 0
Felsefe	5	4	1	0	3,75	% 75
Din Kül. ve Ahl. Bil.	5	4	1	0	3,75	% 75
Felsefe (Seçmeli)	5	0	0	5	0,00	% 0
<b>TYT Sosyal</b>	20	11	9	0	8,75	% 44
Cevap Anahtarı	A	ACDBECAABCABBCCDDADBDAAADAA				
Cevaplarınız		dbDcEeddBbeBBCDDAdcD				

	S	D	Y	B%
<b>Tarih-1</b>	0	0	0	0
İlk ve Orta Çağlarda İç Asya'daki Türk siyasi teşekküllerinin güç ve yönetim yapısını açıklar.	1	0	1	0
Uyguladığı uzun vadeli stratejinin Osmanlı Devleti'nin dünya gücü haline gelmesindeki rolünü analiz eder.	1	0	1	0
Osmanlı Devleti'nin siyasi varlığına yönelik iç ve dış tehditleri analiz eder.	1	1	0	100
Büyük Millet Meclisinin açılış sürecini ve sonrasında meydana gelen gelişmeleri kavrar.	1	0	1	0
Hukuk alanında meydana gelen gelişmelerin Türk toplumunda meydana getirdiği değişimleri kavrar.	1	1	0	100
<b>Coğrafya-1</b>	0	0	0	0
Doğa ve İnsan Etkileşimi	1	0	1	0
Dış Kuvvetler	1	0	1	0
Nüfus Piramitleri	1	0	1	0
Uluslararası Ulaşım Hatları	1	1	0	100
Afetlerin Dağılışı ve Afetlerden Korunma Yolları	1	0	1	0
<b>Felsefe</b>	0	0	0	0
MÖ 6. Yüzyıl - MS 2. Yüzyıl Felsefesinin Ayırıcı Nitelikleri	1	0	1	0
Felsefi Düşünce	2	2	0	100
15. Yüzyıl - 17. Yüzyıl Felsefesinin Ortaya Çıkışı	1	1	0	100
Siyaset Felsefesi	1	1	0	100
<b>Din Kül. ve Ahl. Bil.</b>	0	0	0	0
Gençlik ve Değerler	1	1	0	100
Ahlaki Tutum ve Davranışlar	2	2	0	100
İslam ve İbadet	1	1	0	100
İslam Düşüncesinde İtikadi, Siyasi ve Fikhi Yorumlar	1	0	1	0

	Soru	Doğru	Yanlış	Boş	Net	Başarı
Matematik-1	30	6	4	20	5,00	% 17
Geometri	10	1	0	9	1,00	% 10
<b>TYT Matematik</b>	40	7	4	29	6,00	% 15
Cevap Anahtarı	A	CEDAEBDABBCEDEBDECECECEBCEBBDCCBACECABBE				
Cevaplarınız		E B eB E c ea B C B				

	S	D	Y	B%
<b>Matematik-1</b>	0	0	0	0
Rasyonel Sayılar	1	0	0	0
Ondalık Sayılar	1	1	0	100
Üslü İfadeler	1	0	0	0
Köklü İfadeler	1	0	0	0
Sayı Problemleri	5	0	1	0
Aralık Kavramı ve Basit Eşitsizlikler	1	1	0	100
Tek ve Çift Sayılar	1	0	0	0
Mutlak Değerli Eşitsizlikler	1	0	0	0
Birinci Dereceden Bir Bilinmeyenli Denklemler	1	0	1	0
Birinci Dereceden İki Bilinmeyenli Denklemler	1	1	0	100
Küme Problemleri	1	0	0	0
Fonksiyon Grafikleri	1	0	0	0
Koşullu Önerme ve İki Yönlü Koşullu Önerme	1	1	0	100
Merkezi Eğilim ve Yayılım Ölçüleri	1	0	0	0
Sayı Basamakları	1	0	0	0
Çarpımlara Ayırma ve Özdeşlikler	1	0	0	0
Rutin Olmayan Problemler	2	0	1	0
Yaş Problemleri	1	0	0	0
Temel Kavramlar ve Sayı Kümeleri	1	0	1	0
Hareket Problemleri	2	0	0	0

	Soru	Doğru	Yanlış	Boş	Net	Başarı
Fizik	7	0	3	4	-0,75	% 0
Kimya	7	0	1	6	-0,25	% 0
Biyoloji	6	1	3	2	0,25	% 4
<b>TYT Fen</b>	20	1	7	12	-0,75	% 0
Cevap Anahtarı	A	BEDBADDEEBBCCDADDCEB				
Cevaplarınız		e b ad b c c e				

	S	D	Y	B%
<b>Fizik</b>	0	0	0	0
Fiziksel nicelikleri sınıflandırır.	1	0	1	0
Yapışma (adezyon) ve birbirini tutma (kohezyon) olaylarını örneklerle açıklar.	2	0	0	0
Konum, alınan yol, yer değiştirme, hız ve hız kavramlarını birbirleri ile ilişkilendirir.	1	0	0	0
Elektrik Devreleri	1	0	1	0
Isı, sıcaklık ve iç enerji kavramlarını açıklar.	1	0	0	0
Aydınlanma	1	0	1	0
<b>Kimya</b>	0	0	0	0
Kimya Uygulamalarında İş Sağlığı ve Güvenliği	1	0	1	0
Elementlerin Sınıflandırılması	1	0	0	0
Zayıf Etkileşimlerin Sınıflandırılması	1	0	0	0
Mol Kavramı	1	0	0	0
Çözeltilerde Derişim	1	0	0	0
Asitler ve Bazlar	1	0	0	0
Gıdalar	1	0	0	0
<b>Biyoloji</b>	0	0	0	0
Karbohidratlar	1	0	1	0
Küçük Moleküllerin Taşınması	1	0	0	0
Hayvanlar	1	0	1	0
Mayoz	1	1	0	100
Cinsiyete Bağlı Kalıtım	1	0	0	0
Ekosistemde Madde ve Enerji Akışı	1	0	1	0

MANİSA / YUNUSEMRE  
KEP AKADEMİ DİL SINIFLARI

12 - 14074  
CEREN SEKAR

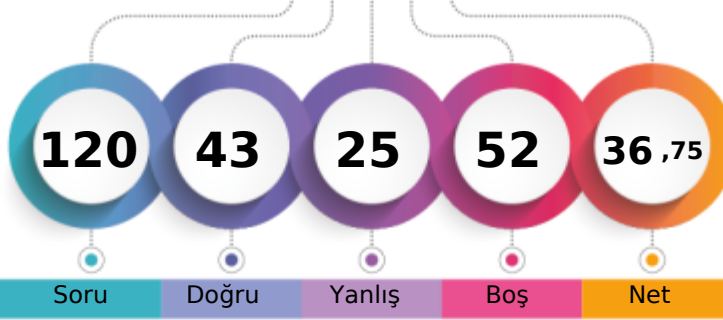

1. Öğrenci

Sizin yeriniz  
(7003.)

Sonuncu Öğrenci

Soru

Doğru

Yanlış

Boş

Net

Şube

Kurum

İlçe

İl

Genel

Öğrenci Sıra No

21

30

399

611

7003 % 60,94

Sınava Katılan Öğrenci Sayısı

41

61

678

957

11492

	Soru	Doğru	Yanlış	Boş	Net	Başarı
<b>TYT Türkçe</b>	<b>40</b>	<b>27</b>	<b>13</b>	<b>0</b>	<b>23,75</b>	<b>% 59</b>
Cevap Anahtarı	B	CDBEDACCEBADDABEDBCBDEECABDCECDAAACDADAAC				
Cevaplarınız		CDBEaAcEeBecDAEeDBecDeECABDCECacACDDeAbC				

	S	D	Y	B%
<b>Türkçe</b>	<b>0</b>	<b>0</b>	<b>0</b>	<b>0</b>
Sözcükte Anlam	3	2	1	67
Metne Sözcük Yerleştirme	1	1	0	100
Cümleli Yorumlama ve Açıklama	2	2	0	100
Deyimler ve Atasözleri	1	1	0	100
Seş Bilgisi - Karma	1	0	1	0
Bitişik ve Ayrı Yazılan Kelimeler	1	1	0	100
Yazım Kuralları - Karma	1	0	1	0
Virgül	1	1	0	100
EKLER VE SÖZCÜK YAPISI	1	1	0	100
Noktalamla İşaretleri - Karma	1	1	0	100
Karma Dil Bilgisi	1	0	1	0
Paragrafı İkiye Ayırma	1	0	1	0
Paragrafa Özgü Soru Kökü	2	2	0	100
ANLATIM TEKNİKLERİ VE DÜŞÜNCEYİ GELİŞTİRME YOLLARI	1	1	0	100
İki Paragrafın Karşılaştırılması	2	2	0	100
Paragrafın Konusu	3	0	3	0
Paragrafta Yardımcı Düşünceler	4	4	0	100
Paragrafta Ana Düşünce (Ana Fikir)	2	1	1	50
Paragrafın Yorumlanması	4	0	4	0
Paragrafta Boş Bırakılan Yerleri Tamamlama	2	2	0	100
Paragrafta Anlatım Akışını Bozan Cümle	1	1	0	100
Diyalogta Boş Bırakılan Yerleri Tamamlama	1	1	0	100
Paragrafa Cümle Yerleştirme	1	1	0	100
Bir Paragrafa Bağlı Çoklu Sorular	6	4	2	67

	Soru	Doğru	Yanlış	Boş	Net	Başarı
Tarih-1	5	3	2	0	2,50	% 50
Coğrafya-1	5	3	1	1	2,75	% 55
Felsefe	5	3	2	0	2,50	% 50
Din Kül. ve Ahl. Bil.	5	0	0	5	0,00	% 0
Felsefe (Seçmeli)	5	0	0	5	0,00	% 0
<b>TYT Sosyal</b>	<b>20</b>	<b>9</b>	<b>5</b>	<b>6</b>	<b>7,75</b>	<b>% 39</b>
Cevap Anahtarı	B	DBEACABCCBACDBADBDADDAAAA				
Cevaplarınız		DBcdCABaC eCDBe				

	S	D	Y	B%
<b>Tarih-1</b>	<b>0</b>	<b>0</b>	<b>0</b>	<b>0</b>
İlk ve Orta Çağlarda İç Asya'daki Türk siyasi teşekküllerinin güç ve yönetim yapısını açıklar.	1	0	1	0
Uyguladığı uzun vadeli stratejinin Osmanlı Devleti'nin dünya gücü haline gelmesindeki rolünü analiz eder.	1	1	0	100
Osmanlı Devleti'nin siyasi varlığına yönelik iç ve dış tehditleri analiz eder.	1	1	0	100
Büyük Millet Meclisinin açılış sürecini ve sonrasında meydana gelen gelişmeleri kavrar.	1	1	0	100
Hukuk alanında meydana gelen gelişmelerin Türk toplumunda meydana getirdiği değişimleri kavrar.	1	0	1	0
<b>Coğrafya-1</b>	<b>0</b>	<b>0</b>	<b>0</b>	<b>0</b>
Doğa ve İnsan Etkileşimi	1	1	0	100
Dış Kuvvetler	1	0	0	0
Nüfus Piramitleri	1	1	0	100
Uluslararası Ulaşım Hatları	1	1	0	100
Afetlerin Dağılışı ve Afetlerden Korunma Yolları	1	0	1	0
<b>Felsefe</b>	<b>0</b>	<b>0</b>	<b>0</b>	<b>0</b>
MÖ 6. Yüzyıl - MS 2. Yüzyıl Felsefesinin Ayırıcı Nitelikleri	1	0	1	0
Felsefi Düşünce	2	1	1	50
15. Yüzyıl - 17. Yüzyıl Felsefesinin Ortaya Çıkışı	1	1	0	100
Siyaset Felsefesi	1	1	0	100
<b>Din Kül. ve Ahl. Bil.</b>	<b>0</b>	<b>0</b>	<b>0</b>	<b>0</b>
Gençlik ve Değerler	1	0	0	0
Ahlaki Tutum ve Davranışlar	2	0	0	0
İslam ve İbadet	1	0	0	0
İslam Düşüncesinde İtikadi, Siyasi ve Fikhi Yorumlar	1	0	0	0

	Soru	Doğru	Yanlış	Boş	Net	Başarı
Matematik-1	30	5	3	22	4,25	% 14
Geometri	10	0	1	9	-0,25	% 0
<b>TYT Matematik</b>	<b>40</b>	<b>5</b>	<b>4</b>	<b>31</b>	<b>4,00</b>	<b>% 10</b>
Cevap Anahtarı	B	DAEBDAECCDEDBDECECECBCEBDDCBACECABBEBB				
Cevaplarınız		EB C E e bc B e				

	S	D	Y	B%
<b>Matematik-1</b>	<b>0</b>	<b>0</b>	<b>0</b>	<b>0</b>
Rasyonel Sayılar	1	0	0	0
Ondalık Sayılar	1	0	0	0
Üslü İfadeler	1	0	0	0
Köklü İfadeler	1	0	0	0
Sayı Problemleri	5	1	0	20
Aralık Kavramı ve Basit Eşitsizlikler	1	1	0	100
Tek ve Çift Sayılar	1	0	0	0
Mutlak Değerli Eşitsizlikler	1	0	0	0
Birinci Dereceden Bir Bilinmeyenli Denklemler	1	0	0	0
Birinci Dereceden İki Bilinmeyenli Denklemler	1	1	0	100
Küme Problemleri	1	1	0	100
Fonksiyon Grafikleri	1	0	0	0
Koşullu Önerme ve İki Yönlü Koşullu Önerme	1	0	0	0
Merkezi Eğilim ve Yayılım Ölçüleri	1	0	0	0
Sayı Basamakları	1	0	0	0
Çarpımlara Ayırma ve Özdeşlikler	1	0	0	0
Rutin Olmayan Problemler	2	1	0	50
Yaş Problemleri	1	0	1	0
Temel Kavramlar ve Sayı Kümeleri	1	0	0	0
Hareket Problemleri	2	0	1	0

	Soru	Doğru	Yanlış	Boş	Net	Başarı
Fizik	7	1	2	4	0,50	% 7
Kimya	7	0	1	6	-0,25	% 0
Biyoloji	6	1	0	5	1,00	% 17
<b>TYT Fen</b>	<b>20</b>	<b>2</b>	<b>3</b>	<b>15</b>	<b>1,25</b>	<b>% 6</b>
Cevap Anahtarı	B	DBADDEBBBCCDEEDCEBDA				
Cevaplarınız		d D e d D				

	S	D	Y	B%
<b>Fizik</b>	<b>0</b>	<b>0</b>	<b>0</b>	<b>0</b>
Fiziksel nicelikleri sınıflandırır.	1	0	1	0
Yapışma (adezyon) ve birbirini tutma (kohezyon) olaylarını örneklerle açıklar.	2	0	0	0
Konum, alınan yol, yer değiştirme, hız ve hız kavramlarını birbirleri ile ilişkilendirir.	1	0	1	0
Elektrik Devreleri	1	0	0	0
Isı, sıcaklık ve iç enerji kavramlarını açıklar.	1	0	0	0
Aydınlanma	1	1	0	100
<b>Kimya</b>	<b>0</b>	<b>0</b>	<b>0</b>	<b>0</b>
Kimya Uygulamalarında İş Sağlığı ve Güvenliği	1	0	1	0
Elementlerin Sınıflandırılması	1	0	0	0
Zayıf Etkileşimlerin Sınıflandırılması	1	0	0	0
Mol Kavramı	1	0	0	0
Çözeltilerde Derişim	1	0	0	0
Asitler ve Bazlar	1	0	0	0
Gıdalar	1	0	0	0
<b>Biyoloji</b>	<b>0</b>	<b>0</b>	<b>0</b>	<b>0</b>
Karbohidratlar	1	0	0	0
Küçük Moleküllerin Taşınması	1	0	0	0
Hayvanlar	1	1	0	100
Mayoz	1	0	0	0
Cinsiyete Bağlı Kalıtım	1	0	0	0
Ekosistemde Madde ve Enerji Akışı	1	0	0	0

MANİSA / YUNUSEMRE  
KEP AKADEMİ DİL SINIFLARI

12 - 14025  
CEYLİN ÖZCEYLAN

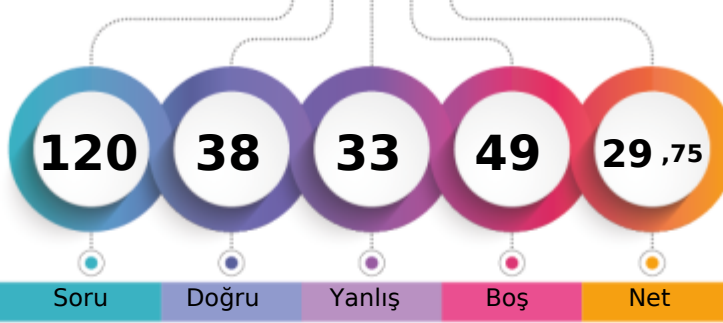

1. Öğrenci

Sizin yeriniz  
(8286.)

Sonuncu Öğrenci

Soru

Doğru

Yanlış

Boş

Net

Şube

Kurum

İlçe

İl

Genel

Öğrenci Sıra No

34

46

498

735

8286

% 72,10

Sınava Katılan Öğrenci Sayısı

41

61

678

957

11492

	Soru	Doğru	Yanlış	Boş	Net	Başarı
<b>TYT Türkçe</b>	<b>40</b>	<b>24</b>	<b>14</b>	<b>2</b>	<b>20,50</b>	<b>% 51</b>
Cevap Anahtarı	B	CDBEDACCEBADD AEBDBCBDEECABDCECDAAACDADAAC				
Cevaplarınız		baBE cCeEB DDAbBDBeBDBEbbBDBCECDcAebAbAdd				

	S	D	Y	B%
<b>Türkçe</b>	<b>0</b>	<b>0</b>	<b>0</b>	<b>0</b>
Sözcükte Anlam	3	2	1	67
Metne Sözcük Yerleştirme	1	0	1	0
Cümleyi Yorumlama ve Açıklama	2	1	1	50
Deyimler ve Atasözleri	1	1	0	100
Seş Bilgisi - Karma	1	0	0	0
Bitişik ve Ayrı Yazılan Kelimeler	1	0	1	0
Yazım Kuralları - Karma	1	0	1	0
Virgül	1	0	1	0
EKLER VE SÖZCÜK YAPISI	1	1	0	100
Noktalamla İşaretleri - Karma	1	1	0	100
Karma Dil Bilgisi	1	0	0	0
Paragrafı İkiye Ayırma	1	1	0	100
Paragrafa Özgü Soru Kökü	2	2	0	100
ANLATIM TEKNİKLERİ VE DÜŞÜNCEYİ GELİŞTİRME YOLLARI	1	1	0	100
İki Paragrafın Karşılaştırılması	2	1	1	50
Paragrafın Konusu	3	1	2	33
Paragrafa Yardımcı Düşünceler	4	3	1	75
Paragrafa Ana Düşünce (Ana Fikir)	2	1	1	50
Paragrafın Yorumlanması	4	4	0	100
Paragrafta Boş Bırakılan Yerleri Tamamlama	2	2	0	100
Paragrafta Anlatım Akışını Bozan Cümle	1	0	1	0
Diyalogta Boş Bırakılan Yerleri Tamamlama	1	0	1	0
Paragrafa Cümle Yerleştirme	1	1	0	100
Bir Paragrafa Bağlı Çoklu Sorular	6	3	3	50

	Soru	Doğru	Yanlış	Boş	Net	Başarı
Tarih-1	5	2	3	0	1,25	% 25
Coğrafya-1	5	4	1	0	3,75	% 75
Felsefe	5	0	1	4	-0,25	% 0
Din Kül. ve Ahl. Bil.	5	0	0	5	0,00	% 0
Felsefe (Seçmeli)	5	0	0	5	0,00	% 0
<b>TYT Sosyal</b>	<b>20</b>	<b>6</b>	<b>5</b>	<b>9</b>	<b>4,75</b>	<b>% 24</b>
Cevap Anahtarı	B	DBEACABCCBACDBADBDADDAAAA				
Cevaplarınız		beEeCAaCAe				

	S	D	Y	B%
<b>Tarih-1</b>	<b>0</b>	<b>0</b>	<b>0</b>	<b>0</b>
İlk ve Orta Çağlarda İç Asya'daki Türk siyasi teşekküllerinin güç ve yönetim yapısını açıklar.	1	0	1	0
Uyguladığı uzun vadeli stratejinin Osmanlı Devleti'nin dünya gücü haline gelmesindeki rolünü analiz eder.	1	1	0	100
Osmanlı Devleti'nin siyasi varlığına yönelik iç ve dış tehditleri analiz eder.	1	0	1	0
Büyük Millet Meclisinin açılış sürecini ve sonrasında meydana gelen gelişmeleri kavrar.	1	0	1	0
Hukuk alanında meydana gelen gelişmelerin Türk toplumunda meydana getirdiği değişimleri kavrar.	1	1	0	100
<b>Coğrafya-1</b>	<b>0</b>	<b>0</b>	<b>0</b>	<b>0</b>
Doğa ve İnsan Etkileşimi	1	1	0	100
Dış Kuvvetler	1	1	0	100
Nüfus Piramitleri	1	1	0	100
Uluslararası Ulaşım Hatları	1	0	1	0
Afetlerin Dağılışı ve Afetlerden Korunma Yolları	1	1	0	100
<b>Felsefe</b>	<b>0</b>	<b>0</b>	<b>0</b>	<b>0</b>
MÖ 6. Yüzyıl - MS 2. Yüzyıl Felsefesinin Ayrıcı Nitelikleri	1	0	0	0
Felsefi Düşünce	2	0	1	0
15. Yüzyıl - 17. Yüzyıl Felsefesinin Ortaya Çıkışı	1	0	0	0
Siyaset Felsefesi	1	0	0	0
<b>Din Kül. ve Ahl. Bil.</b>	<b>0</b>	<b>0</b>	<b>0</b>	<b>0</b>
Gençlik ve Değerler	1	0	0	0
Ahlaki Tutum ve Davranışlar	2	0	0	0
İslam ve İbadet	1	0	0	0
İslam Düşüncesinde İtikadi, Siyasi ve Fikhi Yorumlar	1	0	0	0

	Soru	Doğru	Yanlış	Boş	Net	Başarı
Matematik-1	30	4	1	25	3,75	% 13
Geometri	10	0	2	8	-0,50	% 0
<b>TYT Matematik</b>	<b>40</b>	<b>4</b>	<b>3</b>	<b>33</b>	<b>3,25</b>	<b>% 8</b>
Cevap Anahtarı	B	DAEBDAECCDEDBDECECECBEBBDCBBACECABBEBB				
Cevaplarınız		A B d C B a a				

	S	D	Y	B%
<b>Matematik-1</b>	<b>0</b>	<b>0</b>	<b>0</b>	<b>0</b>
Rasyonel Sayılar	1	0	0	0
Ondalık Sayılar	1	0	0	0
Üslü İfadeler	1	0	0	0
Köklü İfadeler	1	1	0	100
Sayı Problemleri	5	0	0	0
Aralık Kavramı ve Basit Eşitsizlikler	1	1	0	100
Tek ve Çift Sayılar	1	0	0	0
Mutlak Değerli Eşitsizlikler	1	0	0	0
Birinci Dereceden Bir Bilinmeyenli Denklemler	1	0	0	0
Birinci Dereceden İki Bilinmeyenli Denklemler	1	1	0	100
Küme Problemleri	1	0	0	0
Fonksiyon Grafikleri	1	0	0	0
Koşullu Önerme ve İki Yönlü Koşullu Önerme	1	0	1	0
Merkezi Eğilim ve Yayılım Ölçüleri	1	0	0	0
Sayı Basamakları	1	0	0	0
Çarpımlara Ayırma ve Özdeşlikler	1	0	0	0
Rutin Olmayan Problemler	2	0	0	0
Yaş Problemleri	1	1	0	100
Temel Kavramlar ve Sayı Kümeleri	1	0	0	0
Hareket Problemleri	2	0	0	0

	Soru	Doğru	Yanlış	Boş	Net	Başarı
Fizik	7	1	5	1	-0,25	% 0
Kimya	7	0	4	3	-1,00	% 0
Biyoloji	6	3	2	1	2,50	% 42
<b>TYT Fen</b>	<b>20</b>	<b>4</b>	<b>11</b>	<b>5</b>	<b>1,25</b>	<b>% 6</b>
Cevap Anahtarı	B	DBADDEBBBCCDEEDCEBDA				
Cevaplarınız		ead cdBa aad DCEdc				

	S	D	Y	B%
<b>Fizik</b>	<b>0</b>	<b>0</b>	<b>0</b>	<b>0</b>
Fiziksel nicelikleri sınıflandırır.	1	1	0	100
Yapışma (adezyon) ve birbirini tutma (kohezyon) olaylarını örneklerle açıklar.	2	0	2	0
Konum, alınan yol, yer değiştirme, hız ve hız kavramlarını birbirleri ile ilişkilendirir.	1	0	1	0
Elektrik Devreleri	1	0	1	0
Isı, sıcaklık ve iç enerji kavramlarını açıklar.	1	0	0	0
Aydınlanma	1	0	1	0
<b>Kimya</b>	<b>0</b>	<b>0</b>	<b>0</b>	<b>0</b>
Kimya Uygulamalarında İş Sağlığı ve Güvenliği	1	0	1	0
Elementlerin Sınıflandırılması	1	0	0	0
Zayıf Etkileşimlerin Sınıflandırılması	1	0	1	0
Mol Kavramı	1	0	0	0
Çözeltilerde Derişim	1	0	0	0
Asitler ve Bazlar	1	0	1	0
Gıdalar	1	0	1	0
<b>Biyoloji</b>	<b>0</b>	<b>0</b>	<b>0</b>	<b>0</b>
Karbohidratlar	1	0	0	0
Küçük Moleküllerin Taşınması	1	0	1	0
Hayvanlar	1	1	0	100
Mayoz	1	1	0	100
Cinsiyete Bağlı Kalıtım	1	1	0	100
Ekosistemde Madde ve Enerji Akışı	1	0	1	0

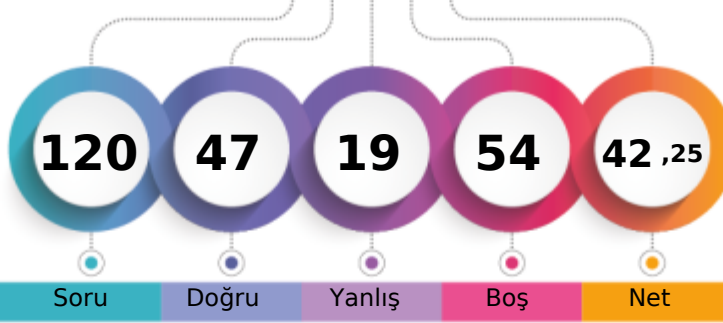
MANİSA / YUNUSEMRE  
KEP AKADEMİ DİL SINIFLARI12 - 14071  
CEYLİN ÖZKUYUMCU

1. Öğrenci

Sizin yeriniz  
(5961.)

Sonuncu Öğrenci

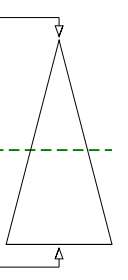

Soru Doğru Yanlış Boş Net

Şube Kurum İlçe İl Genel

Öğrenci Sıra No 12 18 320 510 5961 % 51,87

Sınava Katılan Öğrenci Sayısı 41 61 678 957 11492

	Soru	Doğru	Yanlış	Boş	Net	Başarı
<b>TYT Türkçe</b>	<b>40</b>	<b>23</b>	<b>12</b>	<b>5</b>	<b>20,00</b>	<b>% 50</b>
Cevap Anahtarı	A CCCDBEDAACEBADDAAEBDBCBDDCEACBDCEDAACDADA					
Cevaplarınız	CC DBE bd B cDAdBDBCDDcbABcCECaccCceDA					

	S	D	Y	B%
<b>Türkçe</b>	<b>0</b>	<b>0</b>	<b>0</b>	<b>0</b>
Sözcükte Anlam	3	2	1	67
Metne Sözcük Yerleştirme	1	0	0	0
Cümleli Yorumlama ve Açıklama	2	2	0	100
Deyimler ve Atasözleri	1	1	0	100
Seş Bilgisi - Karma	1	0	0	0
Bitişik ve Ayrı Yazılan Kelimeler	1	0	0	0
Yazım Kuralları - Karma	1	0	1	0
Virgül	1	0	1	0
EKLER VE SÖZCÜK YAPISI	1	0	0	0
Noktalama İşaretleri - Karma	1	1	0	100
Karma Dil Bilgisi	1	0	0	0
Paragrafı İkiye Ayırma	1	0	1	0
Paragrafa Özgü Soru Kökü	2	1	1	50
ANLATIM TEKNİKLERİ VE DÜŞÜNCEYİ GELİŞTİRME YOLLARI	1	1	0	100
İki Paragrafın Karşılaştırılması	2	1	1	50
Paragrafın Konusu	3	2	1	67
Paragrafa Yardımcı Düşünceler	4	3	1	75
Paragrafa Ana Düşünce (Ana Fikir)	2	2	0	100
Paragrafın Yorumlanması	4	2	2	50
Paragrafta Boş Bırakılan Yerleri Tamamlama	2	2	0	100
Paragrafta Anlatım Akışını Bozan Cümle	1	0	1	0
Diyalogta Boş Bırakılan Yerleri Tamamlama	1	1	0	100
Paragrafa Cümle Yerleştirme	1	0	1	0
Bir Paragrafa Bağlı Çoklu Sorular	6	3	3	50

	Soru	Doğru	Yanlış	Boş	Net	Başarı
Tarih-1	5	2	0	3	2,00	% 40
Coğrafya-1	5	3	1	1	2,75	% 55
Felsefe	5	3	2	0	2,50	% 50
Din Kül. ve Ahl. Bil.	5	4	1	0	3,75	% 75
Felsefe (Seçmeli)	5	0	0	5	0,00	% 0
<b>TYT Sosyal</b>	<b>20</b>	<b>12</b>	<b>4</b>	<b>4</b>	<b>11,00</b>	<b>% 55</b>
Cevap Anahtarı	A ACDBECAABCABBCCDDADBDAAADAA					
Cevaplarınız	AC CbA CeBdCDDADBa					

	S	D	Y	B%
<b>Tarih-1</b>	<b>0</b>	<b>0</b>	<b>0</b>	<b>0</b>
İlk ve Orta Çağlarda İç Asya'daki Türk siyasi teşekküllerinin güç ve yönetim yapısını açıklar.	1	1	0	100
Uyguladığı uzun vadeli stratejinin Osmanlı Devleti'nin dünya gücü haline gelmesindeki rolünü analiz eder.	1	1	0	100
Osmanlı Devleti'nin siyasi varlığını yönelik iç ve dış tehditleri analiz eder.	1	0	0	0
Büyük Millet Meclisinin açılış sürecini ve sonrasında meydana gelen gelişmeleri kavrar.	1	0	0	0
Hukuk alanında meydana gelen gelişmelerin Türk toplumunda meydana getirdiği değişimleri kavrar.	1	0	0	0
<b>Coğrafya-1</b>	<b>0</b>	<b>0</b>	<b>0</b>	<b>0</b>
Doğa ve İnsan Etkileşimi	1	1	0	100
Dış Kuvvetler	1	0	1	0
Nüfus Piramitleri	1	1	0	100
Uluslararası Ulaşım Hatları	1	0	0	0
Afetlerin Dağılışı ve Afetlerden Korunma Yolları	1	1	0	100
<b>Felsefe</b>	<b>0</b>	<b>0</b>	<b>0</b>	<b>0</b>
MÖ 6. Yüzyıl - MS 2. Yüzyıl Felsefesinin Ayrıcı Nitelikleri	1	0	1	0
Felsefi Düşünce	2	1	1	50
15. Yüzyıl - 17. Yüzyıl Felsefesinin Ortaya Çıkışı	1	1	0	100
Siyaset Felsefesi	1	1	0	100
<b>Din Kül. ve Ahl. Bil.</b>	<b>0</b>	<b>0</b>	<b>0</b>	<b>0</b>
Gençlik ve Değerler	1	1	0	100
Ahlaki Tutum ve Davranışlar	2	1	1	50
İslam ve İbadet	1	1	0	100
İslam Düşüncesinde İtikadi, Siyasi ve Fikhi Yorumlar	1	1	0	100

	Soru	Doğru	Yanlış	Boş	Net	Başarı
Matematik-1	30	10	1	19	9,75	% 33
Geometri	10	0	0	10	0,00	% 0
<b>TYT Matematik</b>	<b>40</b>	<b>10</b>	<b>1</b>	<b>29</b>	<b>9,75</b>	<b>% 24</b>
Cevap Anahtarı	A CEDAEBDABBCEDEBDECECECECBCEBBDCBBACECABBE					
Cevaplarınız	E EBDA BC D Ca C					

	S	D	Y	B%
<b>Matematik-1</b>	<b>0</b>	<b>0</b>	<b>0</b>	<b>0</b>
Rasyonel Sayılar	1	0	0	0
Ondalık Sayılar	1	1	0	100
Üslü İfadeler	1	0	0	0
Köklü İfadeler	1	0	0	0
Sayı Problemleri	5	2	0	40
Aralık Kavramı ve Basit Eşitsizlikler	1	1	0	100
Tek ve Çift Sayılar	1	1	0	100
Mutlak Değerli Eşitsizlikler	1	1	0	100
Birinci Dereceden Bir Bilinmeyenli Denklemler	1	0	0	0
Birinci Dereceden İki Bilinmeyenli Denklemler	1	1	0	100
Küme Problemleri	1	1	0	100
Fonksiyon Grafikleri	1	0	0	0
Koşullu Önerme ve İki Yönlü Koşullu Önerme	1	0	0	0
Merkezi Eğilim ve Yayılım Ölçüleri	1	1	0	100
Sayı Basamakları	1	0	0	0
Çarpımlara Ayırma ve Özdeşlikler	1	0	0	0
Rutin Olmayan Problemler	2	0	0	0
Yaş Problemleri	1	1	0	100
Temel Kavramlar ve Sayı Kümeleri	1	0	1	0
Hareket Problemleri	2	0	0	0

	Soru	Doğru	Yanlış	Boş	Net	Başarı
Fizik	7	1	1	5	0,75	% 11
Kimya	7	0	1	6	-0,25	% 0
Biyoloji	6	1	0	5	1,00	% 17
<b>TYT Fen</b>	<b>20</b>	<b>2</b>	<b>2</b>	<b>16</b>	<b>1,50</b>	<b>% 8</b>
Cevap Anahtarı	A BEDBADDEEBBCCDADDCEB					
Cevaplarınız	B b d D					

	S	D	Y	B%
<b>Fizik</b>	<b>0</b>	<b>0</b>	<b>0</b>	<b>0</b>
Fiziksel nicelikleri sınıflandırır.	1	1	0	100
Yapışma (adezyon) ve birbirini tutma (kohezyon) olaylarını örneklerle açıklar.	2	0	0	0
Konum, alınan yol, yer değiştirme, hız ve hız kavramlarını birbirleri ile ilişkilendirir.	1	0	0	0
Elektrik Devreleri	1	0	1	0
Isı, sıcaklık ve iç enerji kavramlarını açıklar.	1	0	0	0
Aydınlanma	1	0	0	0
<b>Kimya</b>	<b>0</b>	<b>0</b>	<b>0</b>	<b>0</b>
Kimya Uygulamalarında İş Sağlığı ve Güvenliği	1	0	1	0
Elementlerin Sınıflandırılması	1	0	0	0
Zayıf Etkileşimlerin Sınıflandırılması	1	0	0	0
Mol Kavramı	1	0	0	0
Çözeltilerde Derişim	1	0	0	0
Asitler ve Bazlar	1	0	0	0
Gıdalar	1	0	0	0
<b>Biyoloji</b>	<b>0</b>	<b>0</b>	<b>0</b>	<b>0</b>
Karbohidratlar	1	0	0	0
Küçük Moleküllerin Taşınması	1	1	0	100
Hayvanlar	1	0	0	0
Mayoz	1	0	0	0
Cinsiyete Bağlı Kalıtım	1	0	0	0
Ekosistemde Madde ve Enerji Akışı	1	0	0	0



MANİSA / YUNUSEMRE  
KEP AKADEMİ DİL SINIFLARI

12 - 14009  
DENİZ ŞENKAL

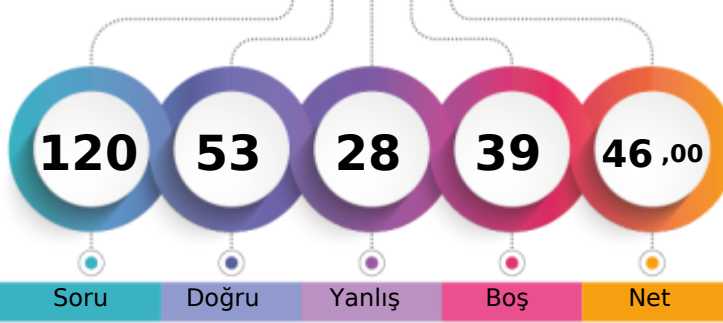

1. Öğrenci

Sizin yeriniz  
(5355.)

Sonuncu Öğrenci

Soru

Doğru

Yanlış

Boş

Net

Şube

Kurum

İlçe

İl

Genel

Öğrenci Sıra No

8

10

278

456

5355

% 46,60

Sınava Katılan Öğrenci Sayısı

41

61

678

957

11492

	Soru	Doğru	Yanlış	Boş	Net	Başarı
<b>TYT Türkçe</b>	<b>40</b>	<b>29</b>	<b>11</b>	<b>0</b>	<b>26,25</b>	<b>% 66</b>
Cevap Anahtarı	A	CCCDBEDAACEBADDAAEBDBCBDDCEACBDCECAACDADA				
Cevaplarınız		CCCbBEabACEBbDDAaBDBCBDDEdbBDbECaAACDeeA				

	S	D	Y	B%
<b>Türkçe</b>	<b>0</b>	<b>0</b>	<b>0</b>	<b>0</b>
Sözcükte Anlam	3	3	0	100
Metne Sözcük Yerleştirme	1	1	0	100
Cümleli Yorumlama ve Açıklama	2	1	1	50
Deyimler ve Atasözleri	1	1	0	100
Seş Bilgisi - Karma	1	0	1	0
Bitişik ve Ayrı Yazılan Kelimeler	1	0	1	0
Yazım Kuralları - Karma	1	1	0	100
Virgül	1	1	0	100
EKLER VE SÖZCÜK YAPISI	1	1	0	100
Noktalama İşaretleri - Karma	1	1	0	100
Karma Dil Bilgisi	1	0	1	0
Paragrafı İkiye Ayırma	1	1	0	100
Paragrafa Özgü Soru Kökü	2	2	0	100
ANLATIM TEKNİKLERİ VE DÜŞÜNCEYİ GELİŞTİRME YOLLARI	1	1	0	100
İki Paragrafın Karşılaştırılması	2	1	1	50
Paragrafın Konusu	3	2	1	67
Paragrafa Yardımcı Düşünceler	4	4	0	100
Paragrafa Ana Düşünce (Ana Fikir)	2	2	0	100
Paragrafın Yorumlanması	4	2	2	50
Paragrafta Boş Bırakılan Yerleri Tamamlama	2	1	1	50
Paragrafta Anlatım Akışını Bozan Cümle	1	0	1	0
Diyalogta Boş Bırakılan Yerleri Tamamlama	1	0	1	0
Paragrafa Cümle Yerleştirme	1	1	0	100
Bir Paragrafa Bağlı Çoklu Sorular	6	4	2	67

	Soru	Doğru	Yanlış	Boş	Net	Başarı
Tarih-1	5	2	3	0	1,25	% 25
Coğrafya-1	5	4	1	0	3,75	% 75
Felsefe	5	4	1	0	3,75	% 75
Din Kül. ve Ahl. Bil.	5	5	0	0	5,00	% 100
Felsefe (Seçmeli)	5	0	0	5	0,00	% 0
<b>TYT Sosyal</b>	<b>20</b>	<b>15</b>	<b>5</b>	<b>0</b>	<b>13,75</b>	<b>% 69</b>
Cevap Anahtarı	A	ACDBECAABCABBCCDDADBDAAADAA				
Cevaplarınız		dCbBbCbABCeBBCDDADBD				

	S	D	Y	B%
<b>Tarih-1</b>	<b>0</b>	<b>0</b>	<b>0</b>	<b>0</b>
İlk ve Orta Çağlarda İç Asya'daki Türk siyasi teşekküllerinin güç ve yönetim yapısını açıklar.	1	0	1	0
Uyguladığı uzun vadeli stratejinin Osmanlı Devleti'nin dünya gücü haline gelmesindeki rolünü analiz eder.	1	1	0	100
Osmanlı Devleti'nin siyasi varlığına yönelik iç ve dış tehditleri analiz eder.	1	0	1	0
Büyük Millet Meclisinin açılış sürecini ve sonrasında meydana gelen gelişmeleri kavrar.	1	1	0	100
Hukuk alanında meydana gelen gelişmelerin Türk toplumunda meydana getirdiği değişimleri kavrar.	1	0	1	0
<b>Coğrafya-1</b>	<b>0</b>	<b>0</b>	<b>0</b>	<b>0</b>
Doğa ve İnsan Etkileşimi	1	1	0	100
Dış Kuvvetler	1	0	1	0
Nüfus Piramitleri	1	1	0	100
Uluslararası Ulaşım Hatları	1	1	0	100
Afetlerin Dağılışı ve Afetlerden Korunma Yolları	1	1	0	100
<b>Felsefe</b>	<b>0</b>	<b>0</b>	<b>0</b>	<b>0</b>
MÖ 6. Yüzyıl - MS 2. Yüzyıl Felsefesinin Ayırıcı Nitelikleri	1	0	1	0
Felsefi Düşünce	2	2	0	100
15. Yüzyıl - 17. Yüzyıl Felsefesinin Ortaya Çıkışı	1	1	0	100
Siyaset Felsefesi	1	1	0	100
<b>Din Kül. ve Ahl. Bil.</b>	<b>0</b>	<b>0</b>	<b>0</b>	<b>0</b>
Gençlik ve Değerler	1	1	0	100
Ahlaki Tutum ve Davranışlar	2	2	0	100
İslam ve İbadet	1	1	0	100
İslam Düşüncesinde İtikadi, Siyasi ve Fikhi Yorumlar	1	1	0	100

	Soru	Doğru	Yanlış	Boş	Net	Başarı
Matematik-1	30	4	4	22	3,00	% 10
Geometri	10	0	0	10	0,00	% 0
<b>TYT Matematik</b>	<b>40</b>	<b>4</b>	<b>4</b>	<b>32</b>	<b>3,00</b>	<b>% 8</b>
Cevap Anahtarı	A	CEDAEBDABBCEDEBDECECECEBCEBBDCCBACECABBE				
	E	e BBC d ab				

	S	D	Y	B%
<b>Matematik-1</b>	<b>0</b>	<b>0</b>	<b>0</b>	<b>0</b>
Rasyonel Sayılar	1	0	0	0
Ondalık Sayılar	1	1	0	100
Üslü İfadeler	1	0	0	0
Kökü İfadeler	1	0	0	0
Sayı Problemleri	5	0	0	0
Aralık Kavramı ve Basit Eşitsizlikler	1	0	0	0
Tek ve Çift Sayılar	1	0	1	0
Mutlak Değerli Eşitsizlikler	1	0	0	0
Birinci Dereceden Bir Bilinmeyenli Denklemler	1	1	0	100
Birinci Dereceden İki Bilinmeyenli Denklemler	1	1	0	100
Küme Problemleri	1	1	0	100
Fonksiyon Grafikleri	1	0	0	0
Koşullu Önerme ve İki Yönlü Koşullu Önerme	1	0	1	0
Merkezi Eğilim ve Yayılım Ölçüleri	1	0	0	0
Sayı Basamakları	1	0	0	0
Çarpımlara Ayırma ve Özdeşlikler	1	0	0	0
Rutin Olmayan Problemler	2	0	0	0
Yaş Problemleri	1	0	1	0
Temel Kavramlar ve Sayı Kümeleri	1	0	1	0
Hareket Problemleri	2	0	0	0

	Soru	Doğru	Yanlış	Boş	Net	Başarı
Fizik	7	3	2	2	2,50	% 36
Kimya	7	0	2	5	-0,50	% 0
Biyoloji	6	2	4	0	1,00	% 17
<b>TYT Fen</b>	<b>20</b>	<b>5</b>	<b>8</b>	<b>7</b>	<b>3,00</b>	<b>% 15</b>
Cevap Anahtarı	A	BEDBADDEEBBCCDADDCEB				
Cevaplarınız		Bd c DDd e deDdaB				

	S	D	Y	B%
<b>Fizik</b>	<b>0</b>	<b>0</b>	<b>0</b>	<b>0</b>
Fiziksel nicelikleri sınıflandırır.	1	1	0	100
Yapışma (adezyon) ve birbirini tutma (kohezyon) olaylarını örneklerle açıklar.	2	0	1	0
Konum, alınan yol, yer değiştirme, hız ve hız kavramlarını birbirleri ile ilişkilendirir.	1	0	1	0
Elektrik Devreleri	1	0	0	0
Isı, sıcaklık ve iç enerji kavramlarını açıklar.	1	1	0	100
Aydınlanma	1	1	0	100
<b>Kimya</b>	<b>0</b>	<b>0</b>	<b>0</b>	<b>0</b>
Kimya Uygulamalarında İş Sağlığı ve Güvenliği	1	0	1	0
Elementlerin Sınıflandırılması	1	0	0	0
Zayıf Etkileşimlerin Sınıflandırılması	1	0	0	0
Mol Kavramı	1	0	0	0
Çözeltilerde Derişim	1	0	0	0
Asitler ve Bazlar	1	0	1	0
Gıdalar	1	0	0	0
<b>Biyoloji</b>	<b>0</b>	<b>0</b>	<b>0</b>	<b>0</b>
Karbohidratlar	1	0	1	0
Küçük Moleküllerin Taşınması	1	0	1	0
Hayvanlar	1	1	0	100
Mayoz	1	0	1	0
Cinsiyete Bağlı Kalıtım	1	0	1	0
Ekosistemde Madde ve Enerji Akışı	1	1	0	100

MANİSA / YUNUSEMRE  
KEP AKADEMİ DİL SINIFLARI

12 - 14052  
DERİN ŞERMENT

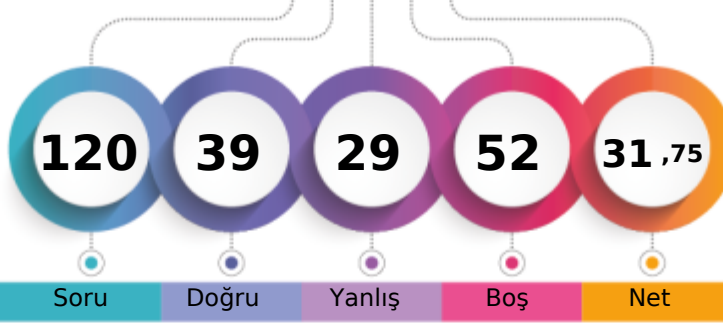

1. Öğrenci

Sizin yeriniz  
(7840.)

Sonuncu Öğrenci

Soru

Doğru

Yanlış

Boş

Net

Şube

Kurum

İlçe

İl

Genel

Öğrenci Sıra No

28

38

459

687

7840 % 68,22

Sınava Katılan Öğrenci Sayısı

41

61

678

957

11492

	Soru	Doğru	Yanlış	Boş	Net	Başarı
<b>TYT Türkçe</b>	40	20	20	0	15,00	% 38
Cevap Anahtarı	A CCCDBEDAACEBADDAAEBDBCBDDCECABDCECDAAACDADA					
Cevaplarınız	eCCbBEabeddBdcDAaBDBBcDDEdAdDbECccceDeDA					

	S	D	Y	B%
<b>Türkçe</b>	0	0	0	0
Sözcükte Anlam	3	1	2	33
Metne Sözcük Yerleştirme	1	1	0	100
Cümleli Yorumlama ve Açıklama	2	1	1	50
Deyimler ve Atasözleri	1	1	0	100
Seş Bilgisi - Karma	1	0	1	0
Bitişik ve Ayrı Yazılan Kelimeler	1	0	1	0
Yazım Kuralları - Karma	1	0	1	0
Virgül	1	0	1	0
EKLER VE SÖZCÜK YAPISI	1	0	1	0
Noktalama İşaretleri - Karma	1	1	0	100
Karma Dil Bilgisi	1	0	1	0
Paragrafı İkiye Ayırma	1	0	1	0
Paragrafa Özgü Soru Kökü	2	2	0	100
ANLATIM TEKNİKLERİ VE DÜŞÜNCEYİ GELİŞTİRME YOLLARI	1	1	0	100
İki Paragrafın Karşılaştırılması	2	1	1	50
Paragrafın Konusu	3	2	1	67
Paragrafa Yardımcı Düşünceler	4	3	1	75
Paragrafa Ana Düşünce (Ana Fikir)	2	1	1	50
Paragrafın Yorumlanması	4	1	3	25
Paragrafta Boş Bırakılan Yerleri Tamamlama	2	1	1	50
Paragrafta Anlatım Akışını Bozan Cümle	1	0	1	0
Diyalogta Boş Bırakılan Yerleri Tamamlama	1	1	0	100
Paragrafa Cümle Yerleştirme	1	1	0	100
Bir Paragrafa Bağlı Çoklu Sorular	6	3	3	50

	Soru	Doğru	Yanlış	Boş	Net	Başarı
Tarih-1	5	2	3	0	1,25	% 25
Coğrafya-1	5	3	2	0	2,50	% 50
Felsefe	5	3	1	1	2,75	% 55
Din Kül. ve Ahl. Bil.	5	4	0	1	4,00	% 80
Felsefe (Seçmeli)	5	0	0	5	0,00	% 0
<b>TYT Sosyal</b>	20	12	6	2	10,50	% 53
Cevap Anahtarı	A ACDBECAABCABBCCDDADBDAAADAA					
Cevaplarınız	cCbBdCcDdBcCeB CDDA BD					

	S	D	Y	B%
<b>Tarih-1</b>	0	0	0	0
İlk ve Orta Çağlarda İç Asya'daki Türk siyasi teşekküllerinin güç ve yönetim yapısını açıklar.	1	0	1	0
Uyguladığı uzun vadeli stratejinin Osmanlı Devleti'nin dünya gücü haline gelmesindeki rolünü analiz eder.	1	1	0	100
Osmanlı Devleti'nin siyasi varlığına yönelik iç ve dış tehditleri analiz eder.	1	0	1	0
Büyük Millet Meclisinin açılış sürecini ve sonrasında meydana gelen gelişmeleri kavrar.	1	1	0	100
Hukuk alanında meydana gelen gelişmelerin Türk toplumunda meydana getirdiği değişimleri kavrar.	1	0	1	0
<b>Coğrafya-1</b>	0	0	0	0
Doğa ve İnsan Etkileşimi	1	1	0	100
Dış Kuvvetler	1	0	1	0
Nüfus Piramitleri	1	0	1	0
Uluslararası Ulaşım Hatları	1	1	0	100
Afetlerin Dağılışı ve Afetlerden Korunma Yolları	1	1	0	100
<b>Felsefe</b>	0	0	0	0
MÖ 6. Yüzyıl - MS 2. Yüzyıl Felsefesinin Ayırıcı Nitelikleri	1	0	1	0
Felsefi Düşünce	2	1	0	50
15. Yüzyıl - 17. Yüzyıl Felsefesinin Ortaya Çıkışı	1	1	0	100
Siyaset Felsefesi	1	1	0	100
<b>Din Kül. ve Ahl. Bil.</b>	0	0	0	0
Gençlik ve Değerler	1	1	0	100
Ahlaki Tutum ve Davranışlar	2	2	0	100
İslam ve İbadet	1	0	0	0
İslam Düşüncesinde İtikadi, Siyasi ve Fikhi Yorumlar	1	1	0	100

	Soru	Doğru	Yanlış	Boş	Net	Başarı
Matematik-1	30	6	1	23	5,75	% 19
Geometri	10	0	0	10	0,00	% 0
<b>TYT Matematik</b>	40	6	1	33	5,75	% 14
Cevap Anahtarı	A CEDAEBDABBCEDEBDBCECECECBCEBBDCCBACECABBE					
Cevaplarınız	E EB B D Cc					

	S	D	Y	B%
<b>Matematik-1</b>	0	0	0	0
Rasyonel Sayılar	1	0	0	0
Ondalık Sayılar	1	1	0	100
Üslü İfadeler	1	0	0	0
Köklü İfadeler	1	0	0	0
Sayı Problemleri	5	1	0	20
Aralık Kavramı ve Basit Eşitsizlikler	1	1	0	100
Tek ve Çift Sayılar	1	0	0	0
Mutlak Değerli Eşitsizlikler	1	0	0	0
Birinci Dereceden Bir Bilinmeyenli Denklemler	1	0	0	0
Birinci Dereceden İki Bilinmeyenli Denklemler	1	1	0	100
Küme Problemleri	1	0	0	0
Fonksiyon Grafikleri	1	0	0	0
Koşullu Önerme ve İki Yönlü Koşullu Önerme	1	0	0	0
Merkezi Eğilim ve Yayılım Ölçüleri	1	0	0	0
Sayı Basamakları	1	0	0	0
Çarpımlara Ayırma ve Özdeşlikler	1	1	0	100
Rutin Olmayan Problemler	2	0	0	0
Yaş Problemleri	1	1	0	100
Temel Kavramlar ve Sayı Kümeleri	1	0	1	0
Hareket Problemleri	2	0	0	0

	Soru	Doğru	Yanlış	Boş	Net	Başarı
Fizik	7	0	1	6	-0,25	% 0
Kimya	7	1	0	6	1,00	% 14
Biyoloji	6	0	1	5	-0,25	% 0
<b>TYT Fen</b>	20	1	2	17	0,50	% 3
Cevap Anahtarı	A BEDBADDEEBBCCDADDCEB					
Cevaplarınız	e E a					

	S	D	Y	B%
<b>Fizik</b>	0	0	0	0
Fiziksel nicelikleri sınıflandırır.	1	0	1	0
Yapışma (adezyon) ve birbirini tutma (kohezyon) olaylarını örneklerle açıklar.	2	0	0	0
Konum, alınan yol, yer değiştirme, hız ve hız kavramlarını birbirleri ile ilişkilendirir.	1	0	0	0
Elektrik Devreleri	1	0	0	0
Isı, sıcaklık ve iç enerji kavramlarını açıklar.	1	0	0	0
Aydınlanma	1	0	0	0
<b>Kimya</b>	0	0	0	0
Kimya Uygulamalarında İş Sağlığı ve Güvenliği	1	1	0	100
Elementlerin Sınıflandırılması	1	0	0	0
Zayıf Etkileşimlerin Sınıflandırılması	1	0	0	0
Mol Kavramı	1	0	0	0
Çözeltilerde Derişim	1	0	0	0
Asitler ve Bazlar	1	0	0	0
Gıdalar	1	0	0	0
<b>Biyoloji</b>	0	0	0	0
Karbohidratlar	1	0	0	0
Küçük Moleküllerin Taşınması	1	0	0	0
Hayvanlar	1	0	0	0
Mayoz	1	0	0	0
Cinsiyete Bağlı Kalıtım	1	0	0	0
Ekosistemde Madde ve Enerji Akışı	1	0	1	0

## PES TYT 1

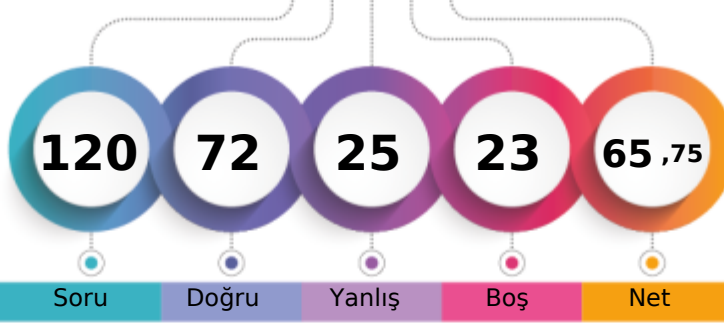

336,955 % 20,34

MANİSA / YUNUSEMRE  
KEP AKADEMİ DİL SINIFLARI12 - 14003  
DİLİN YEĞEN

Soru Doğru Yanlış Boş Net

	Şube	Kurum	İlçe	İl	Genel
Öğrenci Sıra No	1	1	120	229	2338
Sınava Katılan Öğrenci Sayısı	41	61	678	957	11492
					% 20,34

	Soru	Doğru	Yanlış	Boş	Net	Başarı
<b>TYT Türkçe</b>	<b>40</b>	<b>31</b>	<b>8</b>	<b>1</b>	<b>29,00</b>	<b>% 73</b>
Cevap Anahtarı	B	CDBEDACCEBADDAAEBDBCEBDEECABDCECDAAACDADAAC				
Cevaplarınız	C	BEabCCEBACdAdDbDBCEBDDECbDCECDAAcDAeAcC				

	S	D	Y	B	%
<b>Türkçe</b>	<b>0</b>	<b>0</b>	<b>0</b>	<b>0</b>	<b>0</b>
Sözcükte Anlam	3	3	0	100	
Metne Sözcük Yerleştirme	1	1	0	100	
Cümleli Yorumlama ve Açıklama	2	1	0	50	
Deyimler ve Atasözleri	1	1	0	100	
Seş Bilgisi - Karma	1	0	1	0	
Bitişik ve Ayrı Yazılan Kelimeler	1	0	1	0	
Yazım Kuralları - Karma	1	0	1	0	
Virgöl	1	1	0	100	
EKLER VE SÖZCÜK YAPISI	1	1	0	100	
Noktalama İşaretleri - Karma	1	1	0	100	
Karma Dil Bilgisi	1	1	0	100	
Paragrafı İkiye Ayırma	1	0	1	0	
Paragrafa Özgü Soru Kökü	2	2	0	100	
ANLATIM TEKNİKLERİ VE DÜŞÜNCEYİ GELİŞTİRME YOLLARI	1	1	0	100	
İki Paragrafın Karşılaştırılması	2	1	1	50	
Paragrafın Konusu	3	2	1	67	
Paragrafa Yardımcı Düşünceler	4	3	1	75	
Paragrafa Ana Düşünce (Ana Fikir)	2	2	0	100	
Paragrafın Yorumlanması	4	4	0	100	
Paragrafa Boş Bırakılan Yerleri Tamamlama	2	2	0	100	
Paragrafa Anlatım Akışını Bozan Cümle	1	1	0	100	
Diyalogta Boş Bırakılan Yerleri Tamamlama	1	0	1	0	
Paragrafa Cümle Yerleştirme	1	1	0	100	
Bir Paragrafa Bağlı Çoklu Sorular	6	5	1	83	

	Soru	Doğru	Yanlış	Boş	Net	Başarı
Tarih-1	5	3	2	0	2,50	% 50
Coğrafya-1	5	5	0	0	5,00	% 100
Felsefe	5	3	2	0	2,50	% 50
Din Kül. ve Ahl. Bil.	5	4	1	0	3,75	% 75
Felsefe (Seçmeli)	5	0	0	5	0,00	% 0
<b>TYT Sosyal</b>	<b>20</b>	<b>15</b>	<b>5</b>	<b>0</b>	<b>13,75</b>	<b>% 69</b>
Cevap Anahtarı	B	DBEACABCCABCDABDBDADDAAAA				
Cevaplarınız		DeEdCABCCAeCDBceBDAD				

	S	D	Y	B	%
<b>Tarih-1</b>	<b>0</b>	<b>0</b>	<b>0</b>	<b>0</b>	<b>0</b>
İlk ve Orta Çağlarda İç Asya'daki Türk siyasi teşekküllerinin güç ve yönetim yapısını açıklar.	1	0	1	0	
Uyguladığı uzun vadeli stratejinin Osmanlı Devleti'nin dünya gücü haline gelmesindeki rolünü analiz eder.	1	1	0	100	
Osmanlı Devleti'nin siyasi varlığına yönelik iç ve dış tehditleri analiz eder.	1	1	0	100	
Büyük Millet Meclisinin açılış sürecini ve sonrasında meydana gelen gelişmeleri kavrar.	1	0	1	0	
Hukuk alanında meydana gelen gelişmelerin Türk toplumunda meydana getirdiği değişimleri kavrar.	1	1	0	100	
<b>Coğrafya-1</b>	<b>0</b>	<b>0</b>	<b>0</b>	<b>0</b>	<b>0</b>
Doğa ve İnsan Etkileşimi	1	1	0	100	
Dış Kuvvetler	1	1	0	100	
Nüfus Piramitleri	1	1	0	100	
Uluslararası Ulaşım Hatları	1	1	0	100	
Afetlerin Dağılışı ve Afetlerden Korunma Yolları	1	1	0	100	
<b>Felsefe</b>	<b>0</b>	<b>0</b>	<b>0</b>	<b>0</b>	<b>0</b>
MÖ 6. Yüzyıl - MS 2. Yüzyıl Felsefesinin Ayırıcı Nitelikleri	1	0	1	0	
Felsefi Düşünce	2	1	1	50	
15. Yüzyıl - 17. Yüzyıl Felsefesinin Ortaya Çıkışı	1	1	0	100	
Siyaset Felsefesi	1	1	0	100	
<b>Din Kül. ve Ahl. Bil.</b>	<b>0</b>	<b>0</b>	<b>0</b>	<b>0</b>	<b>0</b>
Gençlik ve Değerler	1	1	0	100	
Ahlaki Tutum ve Davranışlar	2	2	0	100	
İslam ve İbadet	1	0	1	0	
İslam Düşüncesinde İtikadi, Siyasi ve Fikhi Yorumlar	1	1	0	100	

	Soru	Doğru	Yanlış	Boş	Net	Başarı
Matematik-1	30	18	3	9	17,25	% 58
Geometri	10	2	1	7	1,75	% 18
<b>TYT Matematik</b>	<b>40</b>	<b>20</b>	<b>4</b>	<b>16</b>	<b>19,00</b>	<b>% 48</b>
Cevap Anahtarı	B	DAEBDAECCDEDBDECCCECEBCEBDDCBACECABBEBB				
Cevaplarınız		AEbDAECC EDBD CCcdA C CBB C dB				

	S	D	Y	B	%
<b>Matematik-1</b>	<b>0</b>	<b>0</b>	<b>0</b>	<b>0</b>	<b>0</b>
Rasyonel Sayılar	1	1	0	100	
Ondalık Sayılar	1	1	0	100	
Üstü ifadeler	1	0	0	0	
Köklü ifadeler	1	1	0	100	
Sayı Problemleri	5	3	0	60	
Aralık Kavramı ve Basit Eşitsizlikler	1	1	0	100	
Tek ve Çift Sayılar	1	1	0	100	
Mutlak Değerli Eşitsizlikler	1	1	0	100	
Birinci Dereceden Bir Bilinmeyenli Denklemler	1	1	0	100	
Birinci Dereceden İki Bilinmeyenli Denklemler	1	1	0	100	
Küme Problemleri	1	1	0	100	
Fonksiyon Grafikleri	1	0	0	0	
Koşullu Önerme ve İki Yönlü Koşullu Önerme	1	1	0	100	
Merkezi Eğilim ve Yayılım Ölçüleri	1	1	0	100	
Sayı Basamakları	1	1	0	100	
Çarpımlara Ayırma ve Özdeşlikler	1	1	0	100	
Rutin Olmayan Problemler	2	0	0	0	
Yaş Problemleri	1	1	0	100	
Temel Kavramlar ve Sayı Kümeleri	1	0	1	0	
Hareket Problemleri	2	0	1	0	

	Soru	Doğru	Yanlış	Boş	Net	Başarı
Fizik	7	2	4	1	1,00	% 14
Kimya	7	2	1	4	1,75	% 25
Biyoloji	6	2	3	1	1,25	% 21
<b>TYT Fen</b>	<b>20</b>	<b>6</b>	<b>8</b>	<b>6</b>	<b>4,00</b>	<b>% 20</b>
Cevap Anahtarı	B	DBADDEBBBCCDEEDCEBDA				
Cevaplarınız		cdc bEB C eE adEBE				

	S	D	Y	B	%
<b>Fizik</b>	<b>0</b>	<b>0</b>	<b>0</b>	<b>0</b>	<b>0</b>
Fiziksel nicelikleri sınıflandırır.	1	1	0	100	
Yapışma (adezyon) ve birbirini tutma (kohezyon) olaylarını örneklerle açıklar.	2	1	1	50	
Konum, alınan yol, yer değiştirme, hız ve hız kavramlarını birbirleri ile ilişkilendirir.	1	0	1	0	
Elektrik Devreleri	1	0	1	0	
Isı, sıcaklık ve iç enerji kavramlarını açıklar.	1	0	0	0	
Aydınlanma	1	0	1	0	
<b>Kimya</b>	<b>0</b>	<b>0</b>	<b>0</b>	<b>0</b>	<b>0</b>
Kimya Uygulamalarında İş Sağlığı ve Güvenliği	1	1	0	100	
Elementlerin Sınıflandırılması	1	0	0	0	
Zayıf Etkileşimlerin Sınıflandırılması	1	0	0	0	
Mol Kavramı	1	0	0	0	
Çözeltelerde Derişim	1	1	0	100	
Asitler ve Bazlar	1	0	0	0	
Gıdalar	1	0	1	0	
<b>Biyoloji</b>	<b>0</b>	<b>0</b>	<b>0</b>	<b>0</b>	<b>0</b>
Karbohidratlar	1	0	0	0	
Küçük Moleküllerin Taşınması	1	0	1	0	
Hayvanlar	1	0	1	0	
Mayoz	1	0	1	0	
Cinsiyete Bağlı Kalıtım	1	1	0	100	
Ekosistemde Madde ve Enerji Akışı	1	1	0	100	

MANİSA / YUNUSEMRE  
 KEP AKADEMİ DİL SINIFLARI

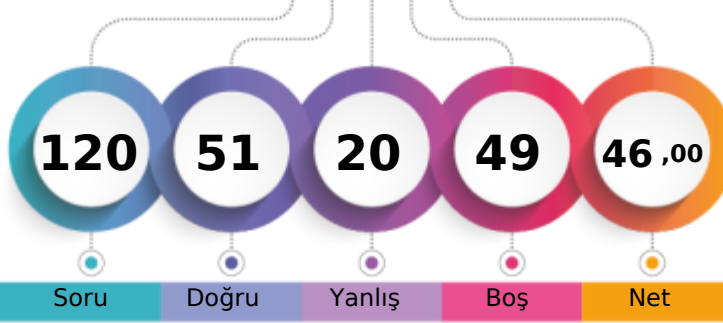
**12 - 14005**  
**DOĞA SOYLU**

1. Öğrenci

Sizin yeriniz  
(5343.)

Sonuncu Öğrenci

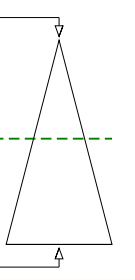

Soru Doğru Yanlış Boş Net

Şube Kurum İlçe İl Genel

Öğrenci Sıra No 7 9 277 455 5343 % 46,49

Sınava Katılan Öğrenci Sayısı 41 61 678 957 11492

	Soru	Doğru	Yanlış	Boş	Net	Başarı
<b>TYT Türkçe</b>	<b>40</b>	<b>27</b>	<b>11</b>	<b>2</b>	<b>24,25</b>	<b>% 61</b>
Cevap Anahtarı	B	CDBEDACCEBADDAAEBDBCEBDECBADCECDAAACDADAAC				
Cevaplarınız		dDB cACCEB DDAdBDBbBDEEadBbCECaAACDeeAeC				

	S	D	Y	B%
<b>Türkçe</b>	<b>0</b>	<b>0</b>	<b>0</b>	<b>0</b>
Sözcükte Anlam	3	3	0	100
Metne Sözcük Yerleştirme	1	0	1	0
Cümleli Yorumlama ve Açıklama	2	2	0	100
Deyimler ve Atasözleri	1	0	0	0
Seş Bilgisi - Karma	1	0	1	0
Bitişik ve Ayrı Yazılan Kelimeler	1	1	0	100
Yazım Kuralları - Karma	1	0	1	0
Virgül	1	1	0	100
EKLER VE SÖZCÜK YAPISI	1	1	0	100
Noktalama İşaretleri - Karma	1	1	0	100
Karma Dil Bilgisi	1	0	0	0
Paragrafı İkiye Ayırma	1	1	0	100
Paragrafa Özgü Soru Kökü	2	2	0	100
ANLATIM TEKNİKLERİ VE DÜŞÜNCEYİ GELİŞTİRME YOLLARI	1	1	0	100
İki Paragrafın Karşılaştırılması	2	1	1	50
Paragrafın Konusu	3	2	1	67
Paragrafa Yardımcı Düşünceler	4	4	0	100
Paragrafa Ana Düşünce (Ana Fikir)	2	1	1	50
Paragrafın Yorumlanması	4	2	2	50
Paragrafta Boş Bırakılan Yerleri Tamamlama	2	2	0	100
Paragrafta Anlatım Akışını Bozan Cümle	1	0	1	0
Diyalogta Boş Bırakılan Yerleri Tamamlama	1	0	1	0
Paragrafa Cümle Yerleştirme	1	0	1	0
Bir Paragrafa Bağlı Çoklu Sorular	6	4	2	67

	Soru	Doğru	Yanlış	Boş	Net	Başarı
Tarih-1	5	1	3	1	0,25	% 5
Coğrafya-1	5	3	1	1	2,75	% 55
Felsefe	5	5	0	0	5,00	% 100
Din Kül. ve Ahl. Bil.	5	5	0	0	5,00	% 100
Felsefe (Seçmeli)	5	0	0	5	0,00	% 0
<b>TYT Sosyal</b>	<b>20</b>	<b>14</b>	<b>4</b>	<b>2</b>	<b>13,00</b>	<b>% 65</b>
Cevap Anahtarı	B	DBEACABCCBACDBADBDADAAAA				
Cevaplarınız		bec CAaCC BCDBADBDAD				

	S	D	Y	B%
<b>Tarih-1</b>	<b>0</b>	<b>0</b>	<b>0</b>	<b>0</b>
İlk ve Orta Çağlarda İç Asya'daki Türk siyasi teşekküllerinin güç ve yönetim yapısını açıklar.	1	0	0	0
Uyguladığı uzun vadeli stratejinin Osmanlı Devleti'nin dünya gücü haline gelmesindeki rolünü analiz eder.	1	1	0	100
Osmanlı Devleti'nin siyasi varlığına yönelik iç ve dış tehditleri analiz eder.	1	0	1	0
Büyük Millet Meclisinin açılış sürecini ve sonrasında meydana gelen gelişmeleri kavrar.	1	0	1	0
Hukuk alanında meydana gelen gelişmelerin Türk toplumunda meydana getirdiği değişimleri kavrar.	1	0	1	0
<b>Coğrafya-1</b>	<b>0</b>	<b>0</b>	<b>0</b>	<b>0</b>
Doğa ve İnsan Etkileşimi	1	1	0	100
Dış Kuvvetler	1	0	0	0
Nüfus Piramitleri	1	1	0	100
Uluslararası Ulaşım Hatları	1	0	1	0
Afetlerin Dağılışı ve Afetlerden Korunma Yolları	1	1	0	100
<b>Felsefe</b>	<b>0</b>	<b>0</b>	<b>0</b>	<b>0</b>
MÖ 6. Yüzyıl - MS 2. Yüzyıl Felsefesinin Ayrıcı Nitelikleri	1	1	0	100
Felsefi Düşünce	2	2	0	100
15. Yüzyıl - 17. Yüzyıl Felsefesinin Ortaya Çıkışı	1	1	0	100
Siyaset Felsefesi	1	1	0	100
<b>Din Kül. ve Ahl. Bil.</b>	<b>0</b>	<b>0</b>	<b>0</b>	<b>0</b>
Gençlik ve Değerler	1	1	0	100
Ahlaki Tutum ve Davranışlar	2	2	0	100
İslam ve İbadet	1	1	0	100
İslam Düşüncesinde İtikadi, Siyasi ve Fikhi Yorumlar	1	1	0	100

	Soru	Doğru	Yanlış	Boş	Net	Başarı
Matematik-1	30	9	2	19	8,50	% 28
Geometri	10	0	0	10	0,00	% 0
<b>TYT Matematik</b>	<b>40</b>	<b>9</b>	<b>2</b>	<b>29</b>	<b>8,50</b>	<b>% 21</b>
Cevap Anahtarı	B	DAEBDAECCDEDBDECECECBCEBDDCBACECABBEBB				
Cevaplarınız		A BD E C ED Cc aB				

	S	D	Y	B%
<b>Matematik-1</b>	<b>0</b>	<b>0</b>	<b>0</b>	<b>0</b>
Rasyonel Sayılar	1	0	0	0
Ondalık Sayılar	1	1	0	100
Üslü İfadeler	1	0	0	0
Köklü İfadeler	1	1	0	100
Sayı Problemleri	5	0	0	0
Aralık Kavramı ve Basit Eşitsizlikler	1	1	0	100
Tek ve Çift Sayılar	1	1	0	100
Mutlak Değerli Eşitsizlikler	1	0	0	0
Birinci Dereceden Bir Bilinmeyenli Denklemler	1	0	1	0
Birinci Dereceden İki Bilinmeyenli Denklemler	1	1	0	100
Küme Problemleri	1	1	0	100
Fonksiyon Grafikleri	1	0	0	0
Koşullu Önerme ve İki Yönlü Koşullu Önerme	1	1	0	100
Merkezi Eğilim ve Yayılım Ölçüleri	1	1	0	100
Sayı Basamakları	1	0	0	0
Çarpımlara Ayırma ve Özdeşlikler	1	0	0	0
Rutin Olmayan Problemler	2	0	0	0
Yaş Problemleri	1	1	0	100
Temel Kavramlar ve Sayı Kümeleri	1	0	1	0
Hareket Problemleri	2	0	0	0

	Soru	Doğru	Yanlış	Boş	Net	Başarı
Fizik	7	0	0	7	0,00	% 0
Kimya	7	1	3	3	0,25	% 4
Biyoloji	6	0	0	6	0,00	% 0
<b>TYT Fen</b>	<b>20</b>	<b>1</b>	<b>3</b>	<b>16</b>	<b>0,25</b>	<b>% 1</b>
Cevap Anahtarı	B	DBADDEBBCCDEEDCEBDA				
Cevaplarınız		acdE				

	S	D	Y	B%
<b>Fizik</b>	<b>0</b>	<b>0</b>	<b>0</b>	<b>0</b>
Fiziksel nicelikleri sınıflandırır.	1	0	0	0
Yapışma (adezyon) ve birbirini tutma (kohezyon) olaylarını örneklerle açıklar.	2	0	0	0
Konum, alınan yol, yer değiştirme, hız ve hız kavramlarını birbirleri ile ilişkilendirir.	1	0	0	0
Elektrik Devreleri	1	0	0	0
Isı, sıcaklık ve iç enerji kavramlarını açıklar.	1	0	0	0
Aydınlanma	1	0	0	0
<b>Kimya</b>	<b>0</b>	<b>0</b>	<b>0</b>	<b>0</b>
Kimya Uygulamalarında İş Sağlığı ve Güvenliği	1	0	1	0
Elementlerin Sınıflandırılması	1	1	0	100
Zayıf Etkileşimlerin Sınıflandırılması	1	0	0	0
Mol Kavramı	1	0	0	0
Çözeltilerde Derişim	1	0	0	0
Asitler ve Bazlar	1	0	1	0
Gıdalar	1	0	1	0
<b>Biyoloji</b>	<b>0</b>	<b>0</b>	<b>0</b>	<b>0</b>
Karbohidratlar	1	0	0	0
Küçük Moleküllerin Taşınması	1	0	0	0
Hayvanlar	1	0	0	0
Mayoz	1	0	0	0
Cinsiyete Bağlı Kalıtım	1	0	0	0
Ekosistemde Madde ve Enerji Akışı	1	0	0	0

MANİSA / YUNUSEMRE  
KEP AKADEMİ DİL SINIFLARI

12 - 14077  
ELİF ARİÇ

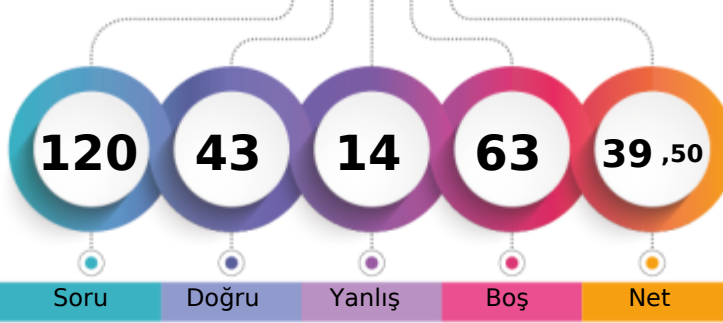

1. Öğrenci

Sizin yeriniz  
(6493.)

Sonuncu Öğrenci

Soru Doğru Yanlış Boş Net

Şube Kurum İlçe İl Genel

Öğrenci Sıra No 17 25 361 563 6493 % 56,50

Sınava Katılan Öğrenci Sayısı 41 61 678 957 11492

	Soru	Doğru	Yanlış	Boş	Net	Başarı
<b>TYT Türkçe</b>	<b>40</b>	<b>27</b>	<b>10</b>	<b>3</b>	<b>24,50</b>	<b>% 61</b>
Cevap Anahtarı	B	CDBEDACCEBADD AEBDBCBDEECABDCECDAAACDADAAC				
Cevaplarınız		CDBEa CedB cDAaBDBCBDDECBDCEDCCcCAd ea				

	S	D	Y	B%
<b>Türkçe</b>	<b>0</b>	<b>0</b>	<b>0</b>	<b>0</b>
Sözcükte Anlam	3	1	2	33
Metne Sözcük Yerleştirme	1	1	0	100
Cümleli Yorumlama ve Açıklama	2	2	0	100
Deyimler ve Atasözleri	1	1	0	100
Seş Bilgisi - Karma	1	0	1	0
Bitişik ve Ayrı Yazılan Kelimeler	1	0	0	0
Yazım Kuralları - Karma	1	0	1	0
Virgül	1	0	1	0
EKLER VE SÖZCÜK YAPISI	1	0	1	0
Noktalamla İşaretleri - Karma	1	1	0	100
Karma Dil Bilgisi	1	0	0	0
Paragrafı İkiye Ayırma	1	0	1	0
Paragrafa Özgü Soru Kökü	2	2	0	100
ANLATIM TEKNİKLERİ VE DÜŞÜNCEYİ GELİŞTİRME YOLLARI	1	1	0	100
İki Paragrafın Karşılaştırılması	2	1	1	50
Paragrafın Konusu	3	2	1	67
Paragrafa Yardımcı Düşünceler	4	3	1	75
Paragrafa Ana Düşünce (Ana Fikir)	2	2	0	100
Paragrafın Yorumlanması	4	4	0	100
Paragrafta Boş Bırakılan Yerleri Tamamlama	2	2	0	100
Paragrafta Anlatım Akışını Bozan Cümle	1	1	0	100
Diyalogta Boş Bırakılan Yerleri Tamamlama	1	1	0	100
Paragrafa Cümle Yerleştirme	1	1	0	100
Bir Paragrafa Bağlı Çoklu Sorular	6	3	2	50

	Soru	Doğru	Yanlış	Boş	Net	Başarı
Tarih-1	5	2	0	3	2,00	% 40
Coğrafya-1	5	3	0	2	3,00	% 60
Felsefe	5	3	1	1	2,75	% 55
Din Kül. ve Ahl. Bil.	5	5	0	0	5,00	% 100
Felsefe (Seçmeli)	5	0	0	5	0,00	% 0
<b>TYT Sosyal</b>	<b>20</b>	<b>13</b>	<b>1</b>	<b>6</b>	<b>12,75</b>	<b>% 64</b>
Cevap Anahtarı	B	DBEACABCCBACDBADBDADAAAA				
Cevaplarınız		E CA CC B DBeDBDAD				

	S	D	Y	B%
<b>Tarih-1</b>	<b>0</b>	<b>0</b>	<b>0</b>	<b>0</b>
İlk ve Orta Çağlarda İç Asya'daki Türk siyasi teşekküllerinin güç ve yönetim yapısını açıklar.	1	0	0	0
Uyguladığı uzun vadeli stratejinin Osmanlı Devleti'nin dünya gücü haline gelmesindeki rolünü analiz eder.	1	1	0	100
Osmanlı Devleti'nin siyasi varlığına yönelik iç ve dış tehditleri analiz eder.	1	0	0	0
Büyük Millet Meclisinin açılış sürecini ve sonrasında meydana gelen gelişmeleri kavrar.	1	0	0	0
Hukuk alanında meydana gelen gelişmelerin Türk toplumunda meydana getirdiği değişimleri kavrar.	1	1	0	100
<b>Coğrafya-1</b>	<b>0</b>	<b>0</b>	<b>0</b>	<b>0</b>
Doğa ve İnsan Etkileşimi	1	1	0	100
Dış Kuvvetler	1	0	0	0
Nüfus Piramitleri	1	1	0	100
Uluslararası Ulaşım Hatları	1	0	0	0
Afetlerin Dağılışı ve Afetlerden Korunma Yolları	1	1	0	100
<b>Felsefe</b>	<b>0</b>	<b>0</b>	<b>0</b>	<b>0</b>
MÖ 6. Yüzyıl - MS 2. Yüzyıl Felsefesinin Ayırıcı Nitelikleri	1	0	1	0
Felsefi Düşünce	2	2	0	100
15. Yüzyıl - 17. Yüzyıl Felsefesinin Ortaya Çıkışı	1	0	0	0
Siyaset Felsefesi	1	1	0	100
<b>Din Kül. ve Ahl. Bil.</b>	<b>0</b>	<b>0</b>	<b>0</b>	<b>0</b>
Gençlik ve Değerler	1	1	0	100
Ahlaki Tutum ve Davranışlar	2	2	0	100
İslam ve İbadet	1	1	0	100
İslam Düşüncesinde İtikadi, Siyasi ve Fikhi Yorumlar	1	1	0	100

	Soru	Doğru	Yanlış	Boş	Net	Başarı
Matematik-1	30	3	1	26	2,75	% 9
Geometri	10	0	0	10	0,00	% 0
<b>TYT Matematik</b>	<b>40</b>	<b>3</b>	<b>1</b>	<b>36</b>	<b>2,75</b>	<b>% 7</b>
Cevap Anahtarı	B	DAEBDAECCDEDBDECECECBCEBDDCBACECABBEBB				
Cevaplarınız		C b C B				

	S	D	Y	B%
<b>Matematik-1</b>	<b>0</b>	<b>0</b>	<b>0</b>	<b>0</b>
Rasyonel Sayılar	1	0	0	0
Ondalık Sayılar	1	0	0	0
Üslü İfadeler	1	0	0	0
Köklü İfadeler	1	0	0	0
Sayı Problemleri	5	0	0	0
Aralık Kavramı ve Basit Eşitsizlikler	1	0	0	0
Tek ve Çift Sayılar	1	0	0	0
Mutlak Değerli Eşitsizlikler	1	0	0	0
Birinci Dereceden Bir Bilinmeyenli Denklemler	1	0	0	0
Birinci Dereceden İki Bilinmeyenli Denklemler	1	1	0	100
Küme Problemleri	1	0	0	0
Fonksiyon Grafikleri	1	0	0	0
Koşullu Önerme ve İki Yönlü Koşullu Önerme	1	0	0	0
Merkezi Eğilim ve Yayılım Ölçüleri	1	0	0	0
Sayı Basamakları	1	0	0	0
Çarpımlara Ayırma ve Özdeşlikler	1	0	0	0
Rutin Olmayan Problemler	2	0	0	0
Yaş Problemleri	1	1	0	100
Temel Kavramlar ve Sayı Kümeleri	1	0	0	0
Hareket Problemleri	2	0	1	0

	Soru	Doğru	Yanlış	Boş	Net	Başarı
Fizik	7	0	0	7	0,00	% 0
Kimya	7	0	2	5	-0,50	% 0
Biyoloji	6	0	0	6	0,00	% 0
<b>TYT Fen</b>	<b>20</b>	<b>0</b>	<b>2</b>	<b>18</b>	<b>-0,50</b>	<b>% 0</b>
Cevap Anahtarı	B	DBADDEBBBCCDEEDCEBDA				
Cevaplarınız		db				

	S	D	Y	B%
<b>Fizik</b>	<b>0</b>	<b>0</b>	<b>0</b>	<b>0</b>
Fiziksel nicelikleri sınıflandırır.	1	0	0	0
Yapışma (adezyon) ve birbirini tutma (kohezyon) olaylarını örneklerle açıklar.	2	0	0	0
Konum, alınan yol, yer değiştirme, hız ve hız kavramlarını birbirleri ile ilişkilendirir.	1	0	0	0
Elektrik Devreleri	1	0	0	0
Isı, sıcaklık ve iç enerji kavramlarını açıklar.	1	0	0	0
Aydınlanma	1	0	0	0
<b>Kimya</b>	<b>0</b>	<b>0</b>	<b>0</b>	<b>0</b>
Kimya Uygulamalarında İş Sağlığı ve Güvenliği	1	0	1	0
Elementlerin Sınıflandırılması	1	0	1	0
Zayıf Etkileşimlerin Sınıflandırılması	1	0	0	0
Mol Kavramı	1	0	0	0
Çözeltilerde Derişim	1	0	0	0
Asitler ve Bazlar	1	0	0	0
Gıdalar	1	0	0	0
<b>Biyoloji</b>	<b>0</b>	<b>0</b>	<b>0</b>	<b>0</b>
Karbohidratlar	1	0	0	0
Küçük Moleküllerin Taşınması	1	0	0	0
Hayvanlar	1	0	0	0
Mayoz	1	0	0	0
Cinsiyete Bağlı Kalıtım	1	0	0	0
Ekosistemde Madde ve Enerji Akışı	1	0	0	0

MANİSA / YUNUSEMRE  
KEP AKADEMİ DİL SINIFLARI

12 - 14038  
EMİN EFE ALTINTAŞ

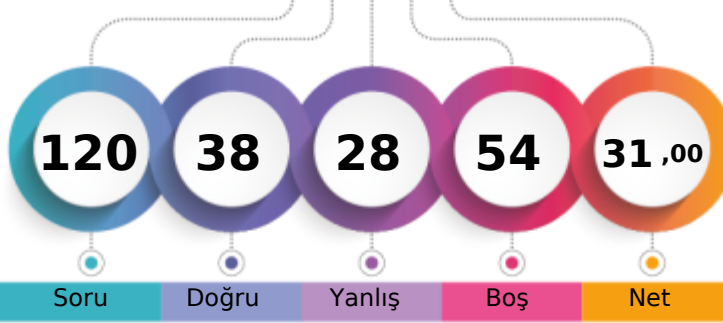

1. Öğrenci

Sizin yeriniz  
(8000.)

Sonuncu Öğrenci

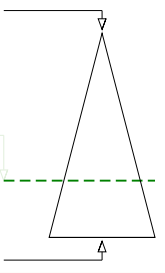

Soru Doğru Yanlış Boş Net

Şube Kurum İlçe İl Genel

Öğrenci Sıra No 31 41 474 705 8000 % 69,61

Sınava Katılan Öğrenci Sayısı 41 61 678 957 11492

	Soru	Doğru	Yanlış	Boş	Net	Başarı
<b>TYT Türkçe</b>	<b>40</b>	<b>21</b>	<b>16</b>	<b>3</b>	<b>17,00</b>	<b>% 43</b>
Cevap Anahtarı	A	CCDCBEDAACEBADDAAEBDBCBDDCEACBDCEDAACDADA				
Cevaplarınız		eCCaBda AebBeDdedBDBeBDDaaABcCECaAcCe	A			

	S	D	Y	B%
<b>Türkçe</b>	<b>0</b>	<b>0</b>	<b>0</b>	<b>0</b>
Sözcükte Anlam	3	1	2	33
Metne Sözcük Yerleştirme	1	1	0	100
Cümleli Yorumlama ve Açıklama	2	1	1	50
Deyimler ve Atasözleri	1	0	1	0
Seş Bilgisi - Karma	1	0	1	0
Bitişik ve Ayrı Yazılan Kelimeler	1	0	0	0
Yazım Kuralları - Karma	1	1	0	100
Virgül	1	0	1	0
EKLER VE SÖZCÜK YAPISI	1	0	1	0
Noktalama İşaretleri - Karma	1	1	0	100
Karma Dil Bilgisi	1	0	1	0
Paragrafı İkiye Ayırma	1	1	0	100
Paragrafa Özgü Soru Kökü	2	1	1	50
ANLATIM TEKNİKLERİ VE DÜŞÜNCEYİ GELİŞTİRME YOLLARI	1	0	1	0
İki Paragrafın Karşılaştırılması	2	1	1	50
Paragrafın Konusu	3	2	0	67
Paragrafa Yardımcı Düşünceler	4	3	1	75
Paragrafta Ana Düşünce (Ana Fikir)	2	1	1	50
Paragrafın Yorumlanması	4	2	1	50
Paragrafta Boş Bırakılan Yerleri Tamamlama	2	2	0	100
Paragrafta Anlatım Akışını Bozan Cümle	1	0	1	0
Diyalogta Boş Bırakılan Yerleri Tamamlama	1	1	0	100
Paragrafa Cümle Yerleştirme	1	0	1	0
Bir Paragrafa Bağlı Çoklu Sorular	6	2	2	33

	Soru	Doğru	Yanlış	Boş	Net	Başarı
Tarih-1	5	1	4	0	0,00	% 0
Coğrafya-1	5	2	1	2	1,75	% 35
Felsefe	5	5	0	0	5,00	% 100
Din Kül. ve Ahl. Bil.	5	4	1	0	3,75	% 75
Felsefe (Seçmeli)	5	0	0	5	0,00	% 0
<b>TYT Sosyal</b>	<b>20</b>	<b>12</b>	<b>6</b>	<b>2</b>	<b>10,50</b>	<b>% 53</b>
Cevap Anahtarı	A	ACDBECAABCABBCCDDADBDAAADAA				
Cevaplarınız		dbDedCe CABBCDDAeBD				

	S	D	Y	B%
<b>Tarih-1</b>	<b>0</b>	<b>0</b>	<b>0</b>	<b>0</b>
İlk ve Orta Çağlarda İç Asya'daki Türk siyasi teşekküllerinin güç ve yönetim yapısını açıklar.	1	0	1	0
Uyguladığı uzun vadeli stratejinin Osmanlı Devleti'nin dünya gücü haline gelmesindeki rolünü analiz eder.	1	0	1	0
Osmanlı Devleti'nin siyasi varlığına yönelik iç ve dış tehditleri analiz eder.	1	1	0	100
Büyük Millet Meclisinin açılış sürecini ve sonrasında meydana gelen gelişmeleri kavrar.	1	0	1	0
Hukuk alanında meydana gelen gelişmelerin Türk toplumunda meydana getirdiği değişimleri kavrar.	1	0	1	0
<b>Coğrafya-1</b>	<b>0</b>	<b>0</b>	<b>0</b>	<b>0</b>
Doğa ve İnsan Etkileşimi	1	1	0	100
Dış Kuvvetler	1	0	1	0
Nüfus Piramitleri	1	0	0	0
Uluslararası Ulaşım Hatları	1	0	0	0
Afetlerin Dağılışı ve Afetlerden Korunma Yolları	1	1	0	100
<b>Felsefe</b>	<b>0</b>	<b>0</b>	<b>0</b>	<b>0</b>
MÖ 6. Yüzyıl - MS 2. Yüzyıl Felsefesinin Ayırıcı Nitelikleri	1	1	0	100
Felsefi Düşünce	2	2	0	100
15. Yüzyıl - 17. Yüzyıl Felsefesinin Ortaya Çıkışı	1	1	0	100
Siyaset Felsefesi	1	1	0	100
<b>Din Kül. ve Ahl. Bil.</b>	<b>0</b>	<b>0</b>	<b>0</b>	<b>0</b>
Gençlik ve Değerler	1	1	0	100
Ahlaki Tutum ve Davranışlar	2	2	0	100
İslam ve İbadet	1	0	1	0
İslam Düşüncesinde İtikadi, Siyasi ve Fikhi Yorumlar	1	1	0	100

	Soru	Doğru	Yanlış	Boş	Net	Başarı
Matematik-1	30	4	3	23	3,25	% 11
Geometri	10	0	0	10	0,00	% 0
<b>TYT Matematik</b>	<b>40</b>	<b>4</b>	<b>3</b>	<b>33</b>	<b>3,25</b>	<b>% 8</b>
Cevap Anahtarı	A	CEDAEBDABBCEDEBDECECECEBCEBBDCCBACECABBE				
Cevaplarınız		a EB B Da b				

	S	D	Y	B%
<b>Matematik-1</b>	<b>0</b>	<b>0</b>	<b>0</b>	<b>0</b>
Rasyonel Sayılar	1	0	0	0
Ondalık Sayılar	1	0	1	0
Üslü İfadeler	1	0	0	0
Köklü İfadeler	1	0	0	0
Sayı Problemleri	5	1	0	20
Aralık Kavramı ve Basit Eşitsizlikler	1	1	0	100
Tek ve Çift Sayılar	1	0	0	0
Mutlak Değerli Eşitsizlikler	1	0	0	0
Birinci Dereceden Bir Bilinmeyenli Denklemler	1	0	0	0
Birinci Dereceden İki Bilinmeyenli Denklemler	1	1	0	100
Küme Problemleri	1	0	0	0
Fonksiyon Grafikleri	1	0	0	0
Koşullu Önerme ve İki Yönlü Koşullu Önerme	1	0	0	0
Merkezi Eğilim ve Yayılım Ölçüleri	1	0	0	0
Sayı Basamakları	1	0	0	0
Çarpımlara Ayırma ve Özdeşlikler	1	1	0	100
Rutin Olmayan Problemler	2	0	1	0
Yaş Problemleri	1	0	0	0
Temel Kavramlar ve Sayı Kümeleri	1	0	1	0
Hareket Problemleri	2	0	0	0

	Soru	Doğru	Yanlış	Boş	Net	Başarı
Fizik	7	1	1	5	0,75	% 11
Kimya	7	0	2	5	-0,50	% 0
Biyoloji	6	0	0	6	0,00	% 0
<b>TYT Fen</b>	<b>20</b>	<b>1</b>	<b>3</b>	<b>16</b>	<b>0,25</b>	<b>% 1</b>
Cevap Anahtarı	A	BEDBADDEEBBCCDADDCEB				
Cevaplarınız		cE d c				

	S	D	Y	B%
<b>Fizik</b>	<b>0</b>	<b>0</b>	<b>0</b>	<b>0</b>
Fiziksel nicelikleri sınıflandırır.	1	0	1	0
Yapışma (adezyon) ve birbirini tutma (kohezyon) olaylarını örneklerle açıklar.	2	1	0	50
Konum, alınan yol, yer değiştirme, hız ve hız kavramlarını birbirleri ile ilişkilendirir.	1	0	0	0
Elektrik Devreleri	1	0	0	0
Isı, sıcaklık ve iç enerji kavramlarını açıklar.	1	0	0	0
Aydınlanma	1	0	0	0
<b>Kimya</b>	<b>0</b>	<b>0</b>	<b>0</b>	<b>0</b>
Kimya Uygulamalarında İş Sağlığı ve Güvenliği	1	0	1	0
Elementlerin Sınıflandırılması	1	0	0	0
Zayıf Etkileşimlerin Sınıflandırılması	1	0	0	0
Mol Kavramı	1	0	0	0
Çözeltilerde Derişim	1	0	0	0
Asitler ve Bazlar	1	0	0	0
Gıdalar	1	0	1	0
<b>Biyoloji</b>	<b>0</b>	<b>0</b>	<b>0</b>	<b>0</b>
Karbohidratlar	1	0	0	0
Küçük Moleküllerin Taşınması	1	0	0	0
Hayvanlar	1	0	0	0
Mayoz	1	0	0	0
Cinsiyete Bağlı Kalıtım	1	0	0	0
Ekosistemde Madde ve Enerji Akışı	1	0	0	0

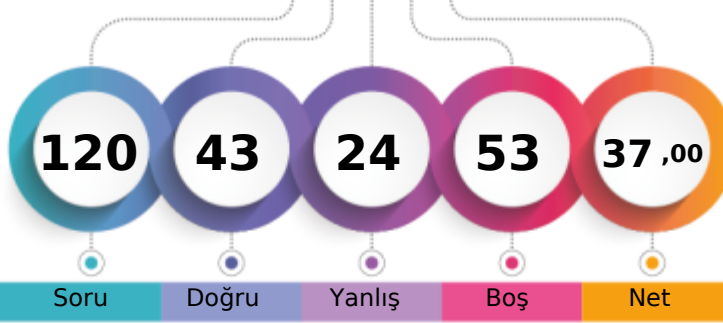

251,133 % 60,33

MANİSA / YUNUSEMRE  
KEP AKADEMİ DİL SINIFLARI12 - 14015  
FERZAN YILDIZ

1. Öğrenci

Sizin yeriniz  
(6933.)

Sonuncu Öğrenci

Soru Doğru Yanlış Boş Net

Şube Kurum İlçe İl Genel

Öğrenci Sıra No 19 28 393 604 6933 % 60,33

Sınava Katılan Öğrenci Sayısı 41 61 678 957 11492

	Soru	Doğru	Yanlış	Boş	Net	Başarı
<b>TYT Türkçe</b>	<b>40</b>	<b>23</b>	<b>13</b>	<b>4</b>	<b>19,75</b>	<b>% 49</b>
Cevap Anahtarı	A CCCDBEDAACEBADDAAEBDBCBDDCEACBDCEDAACDADA					
Cevaplarınız	eCCDBEBb CdBbcb EBDBbBDE bBcCECaeAaDA A					

	S	D	Y	B%
<b>Türkçe</b>	<b>0</b>	<b>0</b>	<b>0</b>	<b>0</b>
Sözcükte Anlam	3	2	1	67
Metne Sözcük Yerleştirme	1	1	0	100
Cümleli Yorumlama ve Açıklama	2	2	0	100
Deyimler ve Atasözleri	1	1	0	100
Seş Bilgisi - Karma	1	0	1	0
Bitişik ve Ayrı Yazılan Kelimeler	1	0	1	0
Yazım Kuralları - Karma	1	0	0	0
Virgül	1	1	0	100
EKLER VE SÖZCÜK YAPISI	1	0	1	0
Noktalama İşaretleri - Karma	1	1	0	100
Karma Dil Bilgisi	1	0	1	0
Paragrafı İkiye Ayırma	1	0	1	0
Paragrafa Özgü Soru Kökü	2	1	1	50
ANLATIM TEKNİKLERİ VE DÜŞÜNCEYİ GELİŞTİRME YOLLARI	1	0	0	0
İki Paragrafın Karşılaştırılması	2	2	0	100
Paragrafın Konusu	3	1	1	33
Paragrafa Yardımcı Düşünceler	4	4	0	100
Paragrafa Ana Düşünce (Ana Fikir)	2	1	1	50
Paragrafın Yorumlanması	4	3	1	75
Paragrafta Boş Bırakılan Yerleri Tamamlama	2	2	0	100
Paragrafta Anlatım Akışını Bozan Cümle	1	0	0	0
Diyalogta Boş Bırakılan Yerleri Tamamlama	1	0	1	0
Paragrafa Cümle Yerleştirme	1	0	1	0
Bir Paragrafa Bağlı Çoklu Sorular	6	4	1	67

	Soru	Doğru	Yanlış	Boş	Net	Başarı
Tarih-1	5	2	1	2	1,75	% 35
Coğrafya-1	5	2	3	0	1,25	% 25
Felsefe	5	4	0	1	4,00	% 80
Din Kül. ve Ahl. Bil.	5	4	1	0	3,75	% 75
Felsefe (Seçmeli)	5	0	0	5	0,00	% 0
<b>TYT Sosyal</b>	<b>20</b>	<b>12</b>	<b>5</b>	<b>3</b>	<b>10,75</b>	<b>% 54</b>
Cevap Anahtarı	A ACDBECAABCABBCCDDADBDAAADAA					
Cevaplarınız	dC ECbdaCAB CDDAcBD					

	S	D	Y	B%
<b>Tarih-1</b>	<b>0</b>	<b>0</b>	<b>0</b>	<b>0</b>
İlk ve Orta Çağlarda İç Asya'daki Türk siyasi teşekküllerinin güç ve yönetim yapısını açıklar.	1	0	1	0
Uyguladığı uzun vadeli stratejinin Osmanlı Devleti'nin dünya gücü haline gelmesindeki rolünü analiz eder.	1	1	0	100
Osmanlı Devleti'nin siyasi varlığına yönelik iç ve dış tehditleri analiz eder.	1	0	0	0
Büyük Millet Meclisinin açılış sürecini ve sonrasında meydana gelen gelişmeleri kavrar.	1	0	0	0
Hukuk alanında meydana gelen gelişmelerin Türk toplumunda meydana getirdiği değişimleri kavrar.	1	1	0	100
<b>Coğrafya-1</b>	<b>0</b>	<b>0</b>	<b>0</b>	<b>0</b>
Doğa ve İnsan Etkileşimi	1	1	0	100
Dış Kuvvetler	1	0	1	0
Nüfus Piramitleri	1	0	1	0
Uluslararası Ulaşım Hatları	1	0	1	0
Afetlerin Dağılışı ve Afetlerden Korunma Yolları	1	1	0	100
<b>Felsefe</b>	<b>0</b>	<b>0</b>	<b>0</b>	<b>0</b>
MÖ 6. Yüzyıl - MS 2. Yüzyıl Felsefesinin Ayırıcı Nitelikleri	1	1	0	100
Felsefi Düşünce	2	1	0	50
15. Yüzyıl - 17. Yüzyıl Felsefesinin Ortaya Çıkışı	1	1	0	100
Siyaset Felsefesi	1	1	0	100
<b>Din Kül. ve Ahl. Bil.</b>	<b>0</b>	<b>0</b>	<b>0</b>	<b>0</b>
Gençlik ve Değerler	1	1	0	100
Ahlaki Tutum ve Davranışlar	2	2	0	100
İslam ve İbadet	1	0	1	0
İslam Düşüncesinde İtikadi, Siyasi ve Fikhi Yorumlar	1	1	0	100

	Soru	Doğru	Yanlış	Boş	Net	Başarı
Matematik-1	30	8	1	21	7,75	% 26
Geometri	10	0	1	9	-0,25	% 0
<b>TYT Matematik</b>	<b>40</b>	<b>8</b>	<b>2</b>	<b>30</b>	<b>7,50</b>	<b>% 19</b>
Cevap Anahtarı	A CEDAEBDABBCEDEBDECECECEBCEBBDDBBACECABBE					
Cevaplarınız	C A D B D Cc B B a					

	S	D	Y	B%
<b>Matematik-1</b>	<b>0</b>	<b>0</b>	<b>0</b>	<b>0</b>
Rasyonel Sayılar	1	1	0	100
Ondalık Sayılar	1	0	0	0
Üslü İfadeler	1	0	0	0
Köklü İfadeler	1	1	0	100
Sayı Problemleri	5	0	0	0
Aralık Kavramı ve Basit Eşitsizlikler	1	0	0	0
Tek ve Çift Sayılar	1	1	0	100
Mutlak Değerli Eşitsizlikler	1	0	0	0
Birinci Dereceden Bir Bilinmeyenli Denklemler	1	0	0	0
Birinci Dereceden İki Bilinmeyenli Denklemler	1	1	0	100
Küme Problemleri	1	0	0	0
Fonksiyon Grafikleri	1	0	0	0
Koşullu Önerme ve İki Yönlü Koşullu Önerme	1	0	0	0
Merkezi Eğilim ve Yayılım Ölçüleri	1	0	0	0
Sayı Basamakları	1	0	0	0
Çarpımlara Ayırma ve Özdeşlikler	1	1	0	100
Rutin Olmayan Problemler	2	1	0	50
Yaş Problemleri	1	1	0	100
Temel Kavramlar ve Sayı Kümeleri	1	0	1	0
Hareket Problemleri	2	0	0	0

	Soru	Doğru	Yanlış	Boş	Net	Başarı
Fizik	7	0	0	7	0,00	% 0
Kimya	7	0	1	6	-0,25	% 0
Biyoloji	6	0	3	3	-0,75	% 0
<b>TYT Fen</b>	<b>20</b>	<b>0</b>	<b>4</b>	<b>16</b>	<b>-1,00</b>	<b>% 0</b>
Cevap Anahtarı	A BEDBADDEEBBCCDADDCEB					
Cevaplarınız	b eeb					

	S	D	Y	B%
<b>Fizik</b>	<b>0</b>	<b>0</b>	<b>0</b>	<b>0</b>
Fiziksel nicelikleri sınıflandırır.	1	0	0	0
Yapışma (adezyon) ve birbirini tutma (kohezyon) olaylarını örneklerle açıklar.	2	0	0	0
Konum, alınan yol, yer değiştirme, hız ve hız kavramlarını birbirleri ile ilişkilendirir.	1	0	0	0
Elektrik Devreleri	1	0	0	0
Isı, sıcaklık ve iç enerji kavramlarını açıklar.	1	0	0	0
Aydınlanma	1	0	0	0
<b>Kimya</b>	<b>0</b>	<b>0</b>	<b>0</b>	<b>0</b>
Kimya Uygulamalarında İş Sağlığı ve Güvenliği	1	0	1	0
Elementlerin Sınıflandırılması	1	0	0	0
Zayıf Etkileşimlerin Sınıflandırılması	1	0	0	0
Mol Kavramı	1	0	0	0
Çözeltilerde Derişim	1	0	0	0
Asitler ve Bazlar	1	0	0	0
Gıdalar	1	0	0	0
<b>Biyoloji</b>	<b>0</b>	<b>0</b>	<b>0</b>	<b>0</b>
Karbohidratlar	1	0	0	0
Küçük Moleküllerin Taşınması	1	0	0	0
Hayvanlar	1	0	1	0
Mayoz	1	0	1	0
Cinsiyete Bağlı Kalıtım	1	0	1	0
Ekosistemde Madde ve Enerji Akışı	1	0	0	0

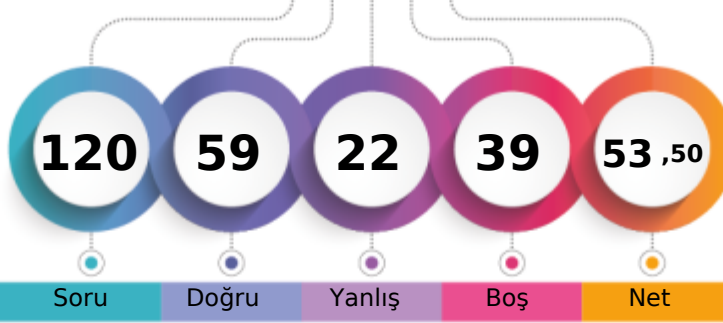
MANİSA / YUNUSEMRE  
KEP AKADEMİ DİL SINIFLARI12 - 14032  
HALİL CAN KUTLU

1. Öğrenci

Sizin yeriniz  
(4087.)

Sonuncu Öğrenci

Soru Doğru Yanlış Boş Net

Şube Kurum İlçe İl Genel

Öğrenci Sıra No 2 3 210 366 4087 % 35,56

Sınava Katılan Öğrenci Sayısı 41 61 678 957 11492

	Soru	Doğru	Yanlış	Boş	Net	Başarı
<b>TYT Türkçe</b>	<b>40</b>	<b>27</b>	<b>13</b>	<b>0</b>	<b>23,75</b>	<b>% 59</b>
Cevap Anahtarı	A	CCDCBEDAACEBADDAEBDBCBDDCEACBDCEDAACDADA				
Cevaplarınız		CaCbBEDbAcABbcbaCDBDCcDDECEABDCECaAAeDdDb				

	S	D	Y	B%
<b>Türkçe</b>	<b>0</b>	<b>0</b>	<b>0</b>	<b>0</b>
Sözcükte Anlam	3	2	1	67
Metne Sözcük Yerleştirme	1	1	0	100
Cümleli Yorumlama ve Açıklama	2	1	1	50
Deyimler ve Atasözleri	1	1	0	100
Seş Bilgisi - Karma	1	1	0	100
Bitişik ve Ayrı Yazılan Kelimeler	1	0	1	0
Yazım Kuralları - Karma	1	1	0	100
Virgül	1	1	0	100
EKLER VE SÖZCÜK YAPISI	1	0	1	0
Noktalamla İşaretleri - Karma	1	1	0	100
Karma Dil Bilgisi	1	0	1	0
Paragrafı İkiye Ayırma	1	0	1	0
Paragrafa Özgü Soru Kökü	2	1	1	50
ANLATIM TEKNİKLERİ VE DÜŞÜNCEYİ GELİŞTİRME YOLLARI	1	1	0	100
İki Paragrafın Karşılaştırılması	2	1	1	50
Paragrafın Konusu	3	3	0	100
Paragrafa Yardımcı Düşünceler	4	4	0	100
Paragrafa Ana Düşünce (Ana Fikir)	2	2	0	100
Paragrafın Yorumlanması	4	1	3	25
Paragrafta Boş Bırakılan Yerleri Tamamlama	2	2	0	100
Paragrafta Anlatım Akışını Bozan Cümle	1	1	0	100
Diyalogta Boş Bırakılan Yerleri Tamamlama	1	1	0	100
Paragrafa Cümle Yerleştirme	1	1	0	100
Bir Paragrafa Bağlı Çoklu Sorular	6	3	3	50

	Soru	Doğru	Yanlış	Boş	Net	Başarı
Tarih-1	5	4	1	0	3,75	% 75
Coğrafya-1	5	4	1	0	3,75	% 75
Felsefe	5	4	1	0	3,75	% 75
Din Kül. ve Ahl. Bil.	5	5	0	0	5,00	% 100
Felsefe (Seçmeli)	5	0	0	5	0,00	% 0
<b>TYT Sosyal</b>	<b>20</b>	<b>17</b>	<b>3</b>	<b>0</b>	<b>16,25</b>	<b>% 81</b>
Cevap Anahtarı	A	ACDBECAABCABBCCDDADBDAAADAA				
Cevaplarınız		ACDeECeABCeBBCCDDADBD				

	S	D	Y	B%
<b>Tarih-1</b>	<b>0</b>	<b>0</b>	<b>0</b>	<b>0</b>
İlk ve Orta Çağlarda İç Asya'daki Türk siyasi teşekküllerinin güç ve yönetim yapısını açıklar.	1	1	0	100
Uyguladığı uzun vadeli stratejinin Osmanlı Devleti'nin dünya gücü haline gelmesindeki rolünü analiz eder.	1	1	0	100
Osmanlı Devleti'nin siyasi varlığına yönelik iç ve dış tehditleri analiz eder.	1	1	0	100
Büyük Millet Meclisinin açılış sürecini ve sonrasında meydana gelen gelişmeleri kavrar.	1	0	1	0
Hukuk alanında meydana gelen gelişmelerin Türk toplumunda meydana getirdiği değişimleri kavrar.	1	1	0	100
<b>Coğrafya-1</b>	<b>0</b>	<b>0</b>	<b>0</b>	<b>0</b>
Doğa ve İnsan Etkileşimi	1	1	0	100
Dış Kuvvetler	1	0	1	0
Nüfus Piramitleri	1	1	0	100
Uluslararası Ulaşım Hatları	1	1	0	100
Afetlerin Dağılışı ve Afetlerden Korunma Yolları	1	1	0	100
<b>Felsefe</b>	<b>0</b>	<b>0</b>	<b>0</b>	<b>0</b>
MÖ 6. Yüzyıl - MS 2. Yüzyıl Felsefesinin Ayırıcı Nitelikleri	1	0	1	0
Felsefi Düşünce	2	2	0	100
15. Yüzyıl - 17. Yüzyıl Felsefesinin Ortaya Çıkışı	1	1	0	100
Siyaset Felsefesi	1	1	0	100
<b>Din Kül. ve Ahl. Bil.</b>	<b>0</b>	<b>0</b>	<b>0</b>	<b>0</b>
Gençlik ve Değerler	1	1	0	100
Ahlaki Tutum ve Davranışlar	2	2	0	100
İslam ve İbadet	1	1	0	100
İslam Düşüncesinde İtikadi, Siyasi ve Fikhi Yorumlar	1	1	0	100

	Soru	Doğru	Yanlış	Boş	Net	Başarı
Matematik-1	30	13	4	13	12,00	% 40
Geometri	10	0	0	10	0,00	% 0
<b>TYT Matematik</b>	<b>40</b>	<b>13</b>	<b>4</b>	<b>23</b>	<b>12,00</b>	<b>% 30</b>
Cevap Anahtarı	A	CEDAEBDABBCEDEBDECECECEBCEBBDDBBACECABBE				
Cevaplarınız		e BD BC d CEdeCB EdBDC				

	S	D	Y	B%
<b>Matematik-1</b>	<b>0</b>	<b>0</b>	<b>0</b>	<b>0</b>
Rasyonel Sayılar	1	0	1	0
Ondalık Sayılar	1	0	0	0
Üslü İfadeler	1	0	0	0
Köklü İfadeler	1	0	0	0
Sayı Problemleri	5	2	1	40
Aralık Kavramı ve Basit Eşitsizlikler	1	1	0	100
Tek ve Çift Sayılar	1	1	0	100
Mutlak Değerli Eşitsizlikler	1	0	0	0
Birinci Dereceden Bir Bilinmeyenli Denklemler	1	0	0	0
Birinci Dereceden İki Bilinmeyenli Denklemler	1	1	0	100
Küme Problemleri	1	1	0	100
Fonksiyon Grafikleri	1	0	0	0
Koşullu Önerme ve İki Yönlü Koşullu Önerme	1	0	0	0
Merkezi Eğilim ve Yayılım Ölçüleri	1	0	0	0
Sayı Basamakları	1	0	0	0
Çarpımlara Ayırma ve Özdeşlikler	1	0	0	0
Rutin Olmayan Problemler	2	1	1	50
Yaş Problemleri	1	1	0	100
Temel Kavramlar ve Sayı Kümeleri	1	1	0	100
Hareket Problemleri	2	0	1	0

	Soru	Doğru	Yanlış	Boş	Net	Başarı
Fizik	7	1	1	5	0,75	% 11
Kimya	7	1	0	6	1,00	% 14
Biyoloji	6	0	1	5	-0,25	% 0
<b>TYT Fen</b>	<b>20</b>	<b>2</b>	<b>2</b>	<b>16</b>	<b>1,50</b>	<b>% 8</b>
Cevap Anahtarı	A	BEDBADDEEBBCCDADDCEB				
Cevaplarınız		e B E a				

	S	D	Y	B%
<b>Fizik</b>	<b>0</b>	<b>0</b>	<b>0</b>	<b>0</b>
Fiziksel nicelikleri sınıflandırır.	1	0	1	0
Yapışma (adezyon) ve birbirini tutma (kohezyon) olaylarını örneklerle açıklar.	2	0	0	0
Konum, alınan yol, yer değiştirme, hız ve hız kavramlarını birbirleri ile ilişkilendirir.	1	1	0	100
Elektrik Devreleri	1	0	0	0
Isı, sıcaklık ve iç enerji kavramlarını açıklar.	1	0	0	0
Aydınlanma	1	0	0	0
<b>Kimya</b>	<b>0</b>	<b>0</b>	<b>0</b>	<b>0</b>
Kimya Uygulamalarında İş Sağlığı ve Güvenliği	1	1	0	100
Elementlerin Sınıflandırılması	1	0	0	0
Zayıf Etkileşimlerin Sınıflandırılması	1	0	0	0
Mol Kavramı	1	0	0	0
Çözeltilerde Derişim	1	0	0	0
Asitler ve Bazlar	1	0	0	0
Gıdalar	1	0	0	0
<b>Biyoloji</b>	<b>0</b>	<b>0</b>	<b>0</b>	<b>0</b>
Karbohidratlar	1	0	0	0
Küçük Moleküllerin Taşınması	1	0	0	0
Hayvanlar	1	0	0	0
Mayoz	1	0	0	0
Cinsiyete Bağlı Kalıtım	1	0	0	0
Ekosistemde Madde ve Enerji Akışı	1	0	1	0

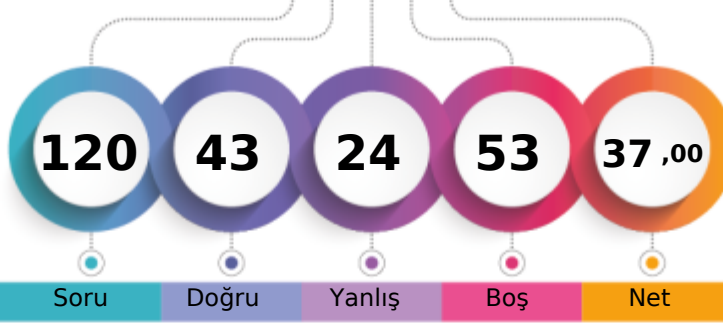

MANİSA / YUNUSEMRE  
KEP AKADEMİ DİL SINIFLARI12 - 14019  
HİLALNUR OZANILI

1. Öğrenci

Sizin yeriniz  
(6936.)

Sonuncu Öğrenci

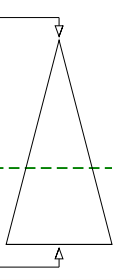

Soru Doğru Yanlış Boş Net

	Şube	Kurum	İlçe	İl	Genel
Öğrenci Sıra No	20	29	394	605	6936 % 60,36
Sınava Katılan Öğrenci Sayısı	41	61	678	957	11492

	Soru	Doğru	Yanlış	Boş	Net	Başarı
<b>TYT Türkçe</b>	<b>40</b>	<b>24</b>	<b>14</b>	<b>2</b>	<b>20,50</b>	<b>% 51</b>
Cevap Anahtarı	B	CDBEDACCEBADD AEBDBCBDECEBACDCAACDADAAC				
Cevaplarınız		CeBE cCCdB cDAEBDBCcDDcCbBeCECaAACDeeBa				

	S	D	Y	B	B%
<b>Türkçe</b>	<b>0</b>	<b>0</b>	<b>0</b>	<b>0</b>	<b>0</b>
Sözcükte Anlam	3	3	0	100	
Metne Sözcük Yerleştirme	1	1	0	100	
Cümleli Yorumlama ve Açıklama	2	1	1	50	
Deyimler ve Atasözleri	1	1	0	100	
Seş Bilgisi - Karma	1	0	0	0	
Bitişik ve Ayrı Yazılan Kelimeler	1	0	1	0	
Yazım Kuralları - Karma	1	0	1	0	
Virgül	1	0	1	0	
EKLER VE SÖZCÜK YAPISI	1	0	1	0	
Noktalama İşaretleri - Karma	1	1	0	100	
Karma Dil Bilgisi	1	0	0	0	
Paragrafı İkiye Ayırma	1	0	1	0	
Paragrafa Özgü Soru Kökü	2	1	1	50	
ANLATIM TEKNİKLERİ VE DÜŞÜNCEYİ GELİŞTİRME YOLLARI	1	1	0	100	
İki Paragrafın Karşılaştırılması	2	2	0	100	
Paragrafın Konusu	3	2	1	67	
Paragrafa Yardımcı Düşünceler	4	4	0	100	
Paragrafa Ana Düşünce (Ana Fikir)	2	2	0	100	
Paragrafın Yorumlanması	4	1	3	25	
Paragrafta Boş Bırakılan Yerleri Tamamlama	2	2	0	100	
Paragrafta Anlatım Akışını Bozan Cümle	1	1	0	100	
Diyalogta Boş Bırakılan Yerleri Tamamlama	1	0	1	0	
Paragrafa Cümle Yerleştirme	1	0	1	0	
Bir Paragrafa Bağlı Çoklu Sorular	6	3	3	50	

	Soru	Doğru	Yanlış	Boş	Net	Başarı
Tarih-1	5	4	1	0	3,75	% 75
Coğrafya-1	5	4	0	1	4,00	% 80
Felsefe	5	3	2	0	2,50	% 50
Din Kül. ve Ahl. Bil.	5	4	1	0	3,75	% 75
Felsefe (Seçmeli)	5	0	0	5	0,00	% 0
<b>TYT Sosyal</b>	<b>20</b>	<b>15</b>	<b>4</b>	<b>1</b>	<b>14,00</b>	<b>% 70</b>
Cevap Anahtarı	B	DBEACABCCBACDBADBDADDAAAA				
Cevaplarınız		DeEACA CCAeCDBeaBDAD				

	S	D	Y	B	B%
<b>Tarih-1</b>	<b>0</b>	<b>0</b>	<b>0</b>	<b>0</b>	<b>0</b>
İlk ve Orta Çağlarda İç Asya'daki Türk siyasi teşekküllerinin güç ve yönetim yapısını açıklar.	1	1	0	100	
Uyguladığı uzun vadeli stratejinin Osmanlı Devleti'nin dünya gücü haline gelmesindeki rolünü analiz eder.	1	1	0	100	
Osmanlı Devleti'nin siyasi varlığına yönelik iç ve dış tehditleri analiz eder.	1	1	0	100	
Büyük Millet Meclisinin açılış sürecini ve sonrasında meydana gelen gelişmeleri kavrar.	1	0	1	0	
Hukuk alanında meydana gelen gelişmelerin Türk toplumunda meydana getirdiği değişimleri kavrar.	1	1	0	100	
<b>Coğrafya-1</b>	<b>0</b>	<b>0</b>	<b>0</b>	<b>0</b>	<b>0</b>
Doğa ve İnsan Etkileşimi	1	1	0	100	
Dış Kuvvetler	1	1	0	100	
Nüfus Piramitleri	1	1	0	100	
Uluslararası Ulaşım Hatları	1	0	0	0	
Afetlerin Dağılışı ve Afetlerden Korunma Yolları	1	1	0	100	
<b>Felsefe</b>	<b>0</b>	<b>0</b>	<b>0</b>	<b>0</b>	<b>0</b>
MÖ 6. Yüzyıl - MS 2. Yüzyıl Felsefesinin Ayırıcı Nitelikleri	1	0	1	0	
Felsefi Düşünce	2	1	1	50	
15. Yüzyıl - 17. Yüzyıl Felsefesinin Ortaya Çıkışı	1	1	0	100	
Siyaset Felsefesi	1	1	0	100	
<b>Din Kül. ve Ahl. Bil.</b>	<b>0</b>	<b>0</b>	<b>0</b>	<b>0</b>	<b>0</b>
Gençlik ve Değerler	1	1	0	100	
Ahlaki Tutum ve Davranışlar	2	2	0	100	
İslam ve İbadet	1	0	1	0	
İslam Düşüncesinde İtikadi, Siyasi ve Fikhi Yorumlar	1	1	0	100	

	Soru	Doğru	Yanlış	Boş	Net	Başarı
Matematik-1	30	3	2	25	2,50	% 8
Geometri	10	0	1	9	-0,25	% 0
<b>TYT Matematik</b>	<b>40</b>	<b>3</b>	<b>3</b>	<b>34</b>	<b>2,25</b>	<b>% 6</b>
Cevap Anahtarı	B	DAEBDAECCDEDBDECECECBCEBDDCBACECABBEBB				
Cevaplarınız		Be E dB a				

	S	D	Y	B	B%
<b>Matematik-1</b>	<b>0</b>	<b>0</b>	<b>0</b>	<b>0</b>	<b>0</b>
Rasyonel Sayılar	1	0	0	0	
Ondalık Sayılar	1	1	0	100	
Üslü İfadeler	1	0	0	0	
Kökü İfadeler	1	0	0	0	
Sayı Problemleri	5	0	0	0	
Aralık Kavramı ve Basit Eşitsizlikler	1	1	0	100	
Tek ve Çift Sayılar	1	0	1	0	
Mutlak Değerli Eşitsizlikler	1	0	0	0	
Birinci Dereceden Bir Bilinmeyenli Denklemler	1	0	1	0	
Birinci Dereceden İki Bilinmeyenli Denklemler	1	1	0	100	
Küme Problemleri	1	0	0	0	
Fonksiyon Grafikleri	1	0	0	0	
Koşullu Önerme ve İki Yönlü Koşullu Önerme	1	0	0	0	
Merkezi Eğilim ve Yayılım Ölçüleri	1	0	0	0	
Sayı Basamakları	1	0	0	0	
Çarpımlara Ayırma ve Özdeşlikler	1	0	0	0	
Rutin Olmayan Problemler	2	0	0	0	
Yaş Problemleri	1	0	0	0	
Temel Kavramlar ve Sayı Kümeleri	1	0	0	0	
Hareket Problemleri	2	0	0	0	

	Soru	Doğru	Yanlış	Boş	Net	Başarı
Fizik	7	1	2	4	0,50	% 7
Kimya	7	0	1	6	-0,25	% 0
Biyoloji	6	0	0	6	0,00	% 0
<b>TYT Fen</b>	<b>20</b>	<b>1</b>	<b>3</b>	<b>16</b>	<b>0,25</b>	<b>% 1</b>
Cevap Anahtarı	B	DBADDEBBBCCDEEDCEBDA				
Cevaplarınız		bEe d				

	S	D	Y	B	B%
<b>Fizik</b>	<b>0</b>	<b>0</b>	<b>0</b>	<b>0</b>	<b>0</b>
Fiziksel nicelikleri sınıflandırır.	1	0	1	0	
Yapışma (adezyon) ve birbirini tutma (kohezyon) olaylarını örneklerle açıklar.	2	1	0	50	
Konum, alınan yol, yer değiştirme, hız ve hız kavramlarını birbirleri ile ilişkilendirir.	1	0	0	0	
Elektrik Devreleri	1	0	0	0	
Isı, sıcaklık ve iç enerji kavramlarını açıklar.	1	0	0	0	
Aydınlanma	1	0	1	0	
<b>Kimya</b>	<b>0</b>	<b>0</b>	<b>0</b>	<b>0</b>	<b>0</b>
Kimya Uygulamalarında İş Sağlığı ve Güvenliği	1	0	1	0	
Elementlerin Sınıflandırılması	1	0	0	0	
Zayıf Etkileşimlerin Sınıflandırılması	1	0	0	0	
Mol Kavramı	1	0	0	0	
Çözeltilerde Derişim	1	0	0	0	
Asitler ve Bazlar	1	0	0	0	
Gıdalar	1	0	0	0	
<b>Biyoloji</b>	<b>0</b>	<b>0</b>	<b>0</b>	<b>0</b>	<b>0</b>
Karbohidratlar	1	0	0	0	
Küçük Moleküllerin Taşınması	1	0	0	0	
Hayvanlar	1	0	0	0	
Mayoz	1	0	0	0	
Cinsiyete Bağlı Kalıtım	1	0	0	0	
Ekosistemde Madde ve Enerji Akışı	1	0	0	0	

MANİSA / YUNUSEMRE  
 KEP AKADEMİ DİL SINIFLARI

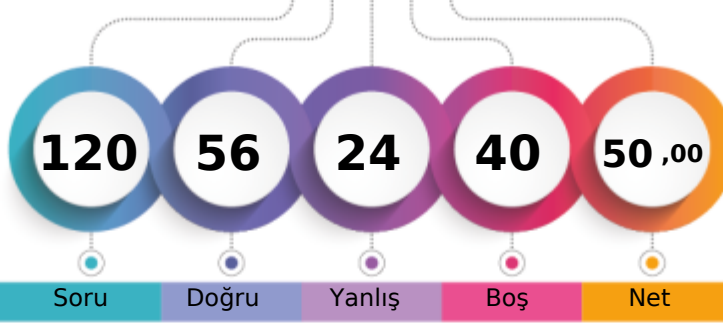
**12 - 14021**  
**İKRA TURHAN**

1. Öğrenci

Sizin yeriniz  
(4652.)

Sonuncu Öğrenci

Soru Doğru Yanlış Boş Net

Şube Kurum İlçe İl Genel

Öğrenci Sıra No 4 5 239 409 4652 % 40,48

Sınava Katılan Öğrenci Sayısı 41 61 678 957 11492

	Soru	Doğru	Yanlış	Boş	Net	Başarı
<b>TYT Türkçe</b>	<b>40</b>	<b>26</b>	<b>13</b>	<b>1</b>	<b>22,75</b>	<b>% 57</b>
Cevap Anahtarı	A CCCDBEDAACEBADDAAEBDBCBDDCEACBDCECAACDADA					
Cevaplarınız	CdCbBEDbcCEB cbAdBDBeBDDEbdBDBeCaAACDeDA					

	S	D	Y	B	%
<b>Türkçe</b>	<b>0</b>	<b>0</b>	<b>0</b>	<b>0</b>	<b>0</b>
Sözcükte Anlam	3	2	1	67	
Metne Sözcük Yerleştirme	1	1	0	100	
Cümleli Yorumlama ve Açıklama	2	1	1	50	
Deyimler ve Atasözleri	1	1	0	100	
Seş Bilgisi - Karma	1	1	0	100	
Bitişik ve Ayrı Yazılan Kelimeler	1	0	1	0	
Yazım Kuralları - Karma	1	0	1	0	
Virgül	1	1	0	100	
EKLER VE SÖZCÜK YAPISI	1	1	0	100	
Noktalamla İşaretleri - Karma	1	1	0	100	
Karma Dil Bilgisi	1	0	0	0	
Paragrafı İkiye Ayırma	1	0	1	0	
Paragrafa Özgü Soru Kökü	2	1	1	50	
ANLATIM TEKNİKLERİ VE DÜŞÜNCEYİ GELİŞTİRME YOLLARI	1	1	0	100	
İki Paragrafın Karşılaştırılması	2	1	1	50	
Paragrafın Konusu	3	3	0	100	
Paragrafa Yardımcı Düşünceler	4	4	0	100	
Paragrafa Ana Düşünce (Ana Fikir)	2	1	1	50	
Paragrafın Yorumlanması	4	2	2	50	
Paragrafta Boş Bırakılan Yerleri Tamamlama	2	1	1	50	
Paragrafta Anlatım Akışını Bozan Cümle	1	0	1	0	
Diyalogta Boş Bırakılan Yerleri Tamamlama	1	0	1	0	
Paragrafa Cümle Yerleştirme	1	1	0	100	
Bir Paragrafa Bağlı Çoklu Sorular	6	5	1	83	

	Soru	Doğru	Yanlış	Boş	Net	Başarı
Tarih-1	5	5	0	0	5,00	% 100
Coğrafya-1	5	4	0	1	4,00	% 80
Felsefe	5	3	2	0	2,50	% 50
Din Kül. ve Ahl. Bil.	5	4	1	0	3,75	% 75
Felsefe (Seçmeli)	5	0	0	5	0,00	% 0
<b>TYT Sosyal</b>	<b>20</b>	<b>16</b>	<b>3</b>	<b>1</b>	<b>15,25</b>	<b>% 76</b>
Cevap Anahtarı	A ACDBECAABCABBCCDDADBDAAADAA					
Cevaplarınız	ACDBEC ABCeBeCDDAaBD					

	S	D	Y	B	%
<b>Tarih-1</b>	<b>0</b>	<b>0</b>	<b>0</b>	<b>0</b>	<b>0</b>
İlk ve Orta Çağlarda İç Asya'daki Türk siyasi teşekküllerinin güç ve yönetim yapısını açıklar.	1	1	0	100	
Uyguladığı uzun vadeli stratejinin Osmanlı Devleti'nin dünya gücü haline gelmesindeki rolünü analiz eder.	1	1	0	100	
Osmanlı Devleti'nin siyasi varlığına yönelik iç ve dış tehditleri analiz eder.	1	1	0	100	
Büyük Millet Meclisinin açılış sürecini ve sonrasında meydana gelen gelişmeleri kavrar.	1	1	0	100	
Hukuk alanında meydana gelen gelişmelerin Türk toplumunda meydana getirdiği değişimleri kavrar.	1	1	0	100	
<b>Coğrafya-1</b>	<b>0</b>	<b>0</b>	<b>0</b>	<b>0</b>	<b>0</b>
Doğa ve İnsan Etkileşimi	1	1	0	100	
Dış Kuvvetler	1	0	0	0	
Nüfus Piramitleri	1	1	0	100	
Uluslararası Ulaşım Hatları	1	1	0	100	
Afetlerin Dağılışı ve Afetlerden Korunma Yolları	1	1	0	100	
<b>Felsefe</b>	<b>0</b>	<b>0</b>	<b>0</b>	<b>0</b>	<b>0</b>
MÖ 6. Yüzyıl - MS 2. Yüzyıl Felsefesinin Ayırıcı Nitelikleri	1	0	1	0	
Felsefi Düşünce	2	1	1	50	
15. Yüzyıl - 17. Yüzyıl Felsefesinin Ortaya Çıkışı	1	1	0	100	
Siyaset Felsefesi	1	1	0	100	
<b>Din Kül. ve Ahl. Bil.</b>	<b>0</b>	<b>0</b>	<b>0</b>	<b>0</b>	<b>0</b>
Gençlik ve Değerler	1	1	0	100	
Ahlaki Tutum ve Davranışlar	2	2	0	100	
İslam ve İbadet	1	0	1	0	
İslam Düşüncesinde İtikadi, Siyasi ve Fikhi Yorumlar	1	1	0	100	

	Soru	Doğru	Yanlış	Boş	Net	Başarı
Matematik-1	30	8	4	18	7,00	% 23
Geometri	10	0	0	10	0,00	% 0
<b>TYT Matematik</b>	<b>40</b>	<b>8</b>	<b>4</b>	<b>28</b>	<b>7,00</b>	<b>% 18</b>
Cevap Anahtarı	A CEDAEBDABBCEDEBDECECECEBCEBBDCCBACECABBE					
Cevaplarınız	E EcDe Ba ED D Cc					

	S	D	Y	B	%
<b>Matematik-1</b>	<b>0</b>	<b>0</b>	<b>0</b>	<b>0</b>	<b>0</b>
Rasyonel Sayılar	1	0	0	0	
Ondalık Sayılar	1	1	0	100	
Üslü İfadeler	1	0	0	0	
Köklü İfadeler	1	0	0	0	
Sayı Problemleri	5	1	0	20	
Aralık Kavramı ve Basit Eşitsizlikler	1	0	1	0	
Tek ve Çift Sayılar	1	1	0	100	
Mutlak Değerli Eşitsizlikler	1	0	1	0	
Birinci Dereceden Bir Bilinmeyenli Denklemler	1	0	0	0	
Birinci Dereceden İki Bilinmeyenli Denklemler	1	1	0	100	
Küme Problemleri	1	0	1	0	
Fonksiyon Grafikleri	1	0	0	0	
Koşullu Önerme ve İki Yönlü Koşullu Önerme	1	1	0	100	
Merkezi Eğilim ve Yayılım Ölçüleri	1	1	0	100	
Sayı Basamakları	1	0	0	0	
Çarpımlara Ayırma ve Özdeşlikler	1	1	0	100	
Rutin Olmayan Problemler	2	0	0	0	
Yaş Problemleri	1	1	0	100	
Temel Kavramlar ve Sayı Kümeleri	1	0	1	0	
Hareket Problemleri	2	0	0	0	

	Soru	Doğru	Yanlış	Boş	Net	Başarı
Fizik	7	1	0	6	1,00	% 14
Kimya	7	2	1	4	1,75	% 25
Biyoloji	6	3	3	0	2,25	% 38
<b>TYT Fen</b>	<b>20</b>	<b>6</b>	<b>4</b>	<b>10</b>	<b>5,00</b>	<b>% 25</b>
Cevap Anahtarı	A BEDBADDEEBBCCDADDCEB					
Cevaplarınız	B dE C eDedEB					

	S	D	Y	B	%
<b>Fizik</b>	<b>0</b>	<b>0</b>	<b>0</b>	<b>0</b>	<b>0</b>
Fiziksel nicelikleri sınıflandırır.	1	1	0	100	
Yapışma (adezyon) ve birbirini tutma (kohezyon) olaylarını örneklerle açıklar.	2	0	0	0	
Konum, alınan yol, yer değiştirme, hız ve hız kavramlarını birbirleri ile ilişkilendirir.	1	0	0	0	
Elektrik Devreleri	1	0	0	0	
Isı, sıcaklık ve iç enerji kavramlarını açıklar.	1	0	0	0	
Aydınlanma	1	0	0	0	
<b>Kimya</b>	<b>0</b>	<b>0</b>	<b>0</b>	<b>0</b>	<b>0</b>
Kimya Uygulamalarında İş Sağlığı ve Güvenliği	1	0	1	0	
Elementlerin Sınıflandırılması	1	1	0	100	
Zayıf Etkileşimlerin Sınıflandırılması	1	0	0	0	
Mol Kavramı	1	0	0	0	
Çözeltilerde Derişim	1	0	0	0	
Asitler ve Bazlar	1	1	0	100	
Gıdalar	1	0	0	0	
<b>Biyoloji</b>	<b>0</b>	<b>0</b>	<b>0</b>	<b>0</b>	<b>0</b>
Karbohidratlar	1	0	1	0	
Küçük Moleküllerin Taşınması	1	1	0	100	
Hayvanlar	1	0	1	0	
Mayoz	1	0	1	0	
Cinsiyete Bağlı Kalıtım	1	1	0	100	
Ekosistemde Madde ve Enerji Akışı	1	1	0	100	

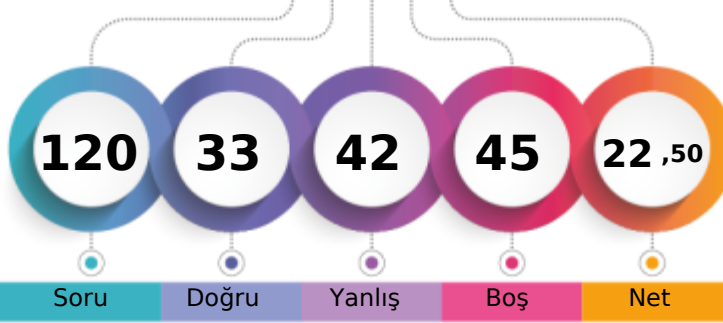
MANİSA / YUNUSEMRE  
KEP AKADEMİ DİL SINIFLARI12 - 0  
KEREM ŞAH

1. Öğrenci

Sizin yeriniz  
(9568.)

Sonuncu Öğrenci

↑

Soru

Doğru

Yanlış

Boş

Net

Şube

Kurum

İlçe

İl

Genel

Öğrenci Sıra No

38

55

571

828

9568 % 83,26

Sınava Katılan Öğrenci Sayısı

41

61

678

957

11492

		Soru	Doğru	Yanlış	Boş	Net	Başarı	
<b>TYT Türkçe</b>		40	20	19	1	15,25	% 38	
Cevap Anahtarı	B	CDBEDACCEBADDAAEBDBCBDEECABDCCEADACDADAAC						
Cevaplarınız		dDBa ACCbBdcDAdBDBCcDeEbAdDbEdcceaADcBc						

S D Y B %
<b>Türkçe</b>
Sözcükte Anlam
Metne Sözcük Yerleştirme
Cümleli Yorumlama ve Açıklama
Deyimler ve Atasözleri
Seş Bilgisi - Karma
Bitişik ve Ayrı Yazılan Kelimeler
Yazım Kuralları - Karma
Virgül
EKLER VE SÖZCÜK YAPISI
Noktalama İşaretleri - Karma
Karma Dil Bilgisi
Paragrafı İkiye Ayırma
Paragrafa Özgü Soru Kökü
ANLATIM TEKNİKLERİ VE DÜŞÜNCEYİ GELİŞTİRME YOLLARI
İki Paragrafın Karşılaştırılması
Paragrafın Konusu
Paragrafa Yardımcı Düşünceler
Paragrafa Ana Düşünce (Ana Fikir)
Paragrafın Yorumlanması
Paragrafta Boş Bırakılan Yerleri Tamamlama
Paragrafta Anlatım Akışını Bozan Cümle
Diyalogta Boş Bırakılan Yerleri Tamamlama
Paragrafa Cümle Yerleştirme
Bir Paragrafa Bağlı Çoklu Sorular

Soru	Doğru	Yanlış	Boş	Net	Başarı	
Tarih-1	5	1	3	1	0,25	% 5
Coğrafya-1	5	2	1	2	1,75	% 35
Felsefe	5	2	3	0	1,25	% 25
Din Kül. ve Ahl. Bil.	5	2	3	0	1,25	% 25
Felsefe (Seçmeli)	5	0	0	5	0,00	% 0
<b>TYT Sosyal</b>	<b>20</b>	<b>7</b>	<b>10</b>	<b>3</b>	<b>4,50</b>	<b>% 23</b>
Cevap Anahtarı	B	DBEACABCCABCDABDBDADDAAAA				
Cevaplarınız		De ddd C ABeeBbcBaAb				

S D Y B %
<b>Tarih-1</b>
İlk ve Orta Çağlarda İç Asya'daki Türk siyasi teşekküllerinin güç ve yönetim yapısını açıklar.
Uyguladığı uzun vadeli stratejinin Osmanlı Devleti'nin dünya gücü haline gelmesindeki rolünü analiz eder.
Osmanlı Devleti'nin siyasi varlığına yönelik iç ve dış tehditleri analiz eder.
Büyük Millet Meclisinin açılış sürecini ve sonrasında meydana gelen gelişmeleri kavrar.
Hukuk alanında meydana gelen gelişmelerin Türk toplumunda meydana getirdiği değişimleri kavrar.
<b>Coğrafya-1</b>
Doğa ve İnsan Etkileşimi
Dış Kuvvetler
Nüfus Piramitleri
Uluslararası Ulaşım Hatları
Afetlerin Dağılışı ve Afetlerden Korunma Yolları
<b>Felsefe</b>
MÖ 6. Yüzyıl - MS 2. Yüzyıl Felsefesinin Ayrıcı Nitelikleri
Felsefi Düşünce
15. Yüzyıl - 17. Yüzyıl Felsefesinin Ortaya Çıkışı
Siyaset Felsefesi
<b>Din Kül. ve Ahl. Bil.</b>
Gençlik ve Değerler
Ahlaki Tutum ve Davranışlar
İslam ve İbadet
İslam Düşüncesinde İtikadi, Siyasi ve Fikhi Yorumlar

Soru	Doğru	Yanlış	Boş	Net	Başarı	
Matematik-1	30	4	3	23	3,25	% 11
Geometri	10	0	1	9	-0,25	% 0
<b>TYT Matematik</b>	<b>40</b>	<b>4</b>	<b>4</b>	<b>32</b>	<b>3,00</b>	<b>% 8</b>
Cevap Anahtarı	B	DAEBDAECCDEDBDECECECBEBBDCBBACECABBEBB				
Cevaplarınız		ecB D D E d a				

S D Y B %
<b>Matematik-1</b>
Rasyonel Sayılar
Ondalık Sayılar
Üslü İfadeler
Köklü İfadeler
Sayı Problemleri
Aralık Kavramı ve Basit Eşitsizlikler
Tek ve Çift Sayılar
Mutlak Değerli Eşitsizlikler
Birinci Dereceden Bir Bilinmeyenli Denklemler
Birinci Dereceden İki Bilinmeyenli Denklemler
Küme Problemleri
Fonksiyon Grafikleri
Koşullu Önerme ve İki Yönlü Koşullu Önerme
Merkezi Eğilim ve Yayılım Ölçüleri
Sayı Basamakları
Çarpımlara Ayırma ve Özdeşlikler
Rutin Olmayan Problemler
Yaş Problemleri
Temel Kavramlar ve Sayı Kümeleri
Hareket Problemleri

Soru	Doğru	Yanlış	Boş	Net	Başarı	
Fizik	7	2	4	1	1,00	% 14
Kimya	7	0	4	3	-1,00	% 0
Biyoloji	6	0	1	5	-0,25	% 0
<b>TYT Fen</b>	<b>20</b>	<b>2</b>	<b>9</b>	<b>9</b>	<b>-0,25</b>	<b>% 0</b>
Cevap Anahtarı	B	DBADDEBBBCCDEEDCEBDA				
Cevaplarınız		aac cEB aaad d				

S D Y B %
<b>Fizik</b>
Fiziksel nicelikleri sınıflandırır.
Yapışma (adezyon) ve birbirini tutma (kohezyon) olaylarını örneklerle açıklar.
Konum, alınan yol, yer değiştirme, hız ve hız kavramlarını birbirleri ile ilişkilendirir.
Elektrik Devreleri
Isı, sıcaklık ve iç enerji kavramlarını açıklar.
Aydınlanma
<b>Kimya</b>
Kimya Uygulamalarında İş Sağlığı ve Güvenliği
Elementlerin Sınıflandırılması
Zayıf Etkileşimlerin Sınıflandırılması
Mol Kavramı
Çözeltilerde Derişim
Asitler ve Bazlar
Gıdalar
<b>Biyoloji</b>
Karbohidratlar
Küçük Moleküllerin Taşınması
Hayvanlar
Mayoz
Cinsiyete Bağlı Kalıtım
Ekosistemde Madde ve Enerji Akışı



258,300 % 56,40

MANİSA / YUNUSEMRE  
KEP AKADEMİ DİL SINIFLARI

12 - 14080  
MELEK DEMİRTAŞ

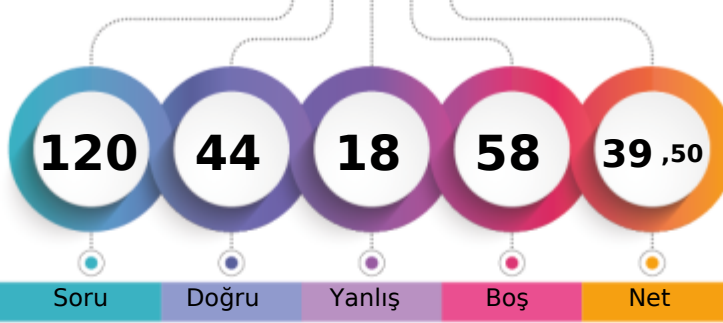

1. Öğrenci

Sizin yeriniz  
(6481.)

Sonuncu Öğrenci

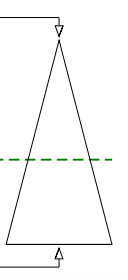

Soru Doğru Yanlış Boş Net

Şube Kurum İlçe İl Genel

Öğrenci Sıra No 16 24 359 559 6481 % 56,40

Sınava Katılan Öğrenci Sayısı 41 61 678 957 11492

	Soru	Doğru	Yanlış	Boş	Net	Başarı
<b>TYT Türkçe</b>	<b>40</b>	<b>26</b>	<b>12</b>	<b>2</b>	<b>23,00</b>	<b>% 58</b>
Cevap Anahtarı	B	CDBEDACCEBADDABEDBCEBDDECEBDCECAACDADAAAC				
Cevaplarınız	C	BEDACCEBdDDAbBDBBcDDEaddcCECaA CbeDAAA				

	S	D	Y	B%
<b>Türkçe</b>	<b>0</b>	<b>0</b>	<b>0</b>	<b>0</b>
Sözcükte Anlam	3	2	0	67
Metne Sözcük Yerleştirme	1	1	0	100
Cümleli Yorumlama ve Açıklama	2	1	0	50
Deyimler ve Atasözleri	1	1	0	100
Seş Bilgisi - Karma	1	1	0	100
Bitişik ve Ayrı Yazılan Kelimeler	1	1	0	100
Yazım Kuralları - Karma	1	1	0	100
Virgül	1	0	1	0
EKLER VE SÖZCÜK YAPISI	1	1	0	100
Noktalama İşaretleri - Karma	1	1	0	100
Karma Dil Bilgisi	1	0	1	0
Paragrafı İkiye Ayırma	1	1	0	100
Paragrafa Özgü Soru Kökü	2	2	0	100
ANLATIM TEKNİKLERİ VE DÜŞÜNCEYİ GELİŞTİRME YOLLARI	1	1	0	100
İki Paragrafın Karşılaştırılması	2	1	1	50
Paragrafın Konusu	3	3	0	100
Paragrafa Yardımcı Düşünceler	4	2	2	50
Paragrafa Ana Düşünce (Ana Fikir)	2	1	1	50
Paragrafın Yorumlanması	4	1	3	25
Paragrafta Boş Bırakılan Yerleri Tamamlama	2	2	0	100
Paragrafta Anlatım Akışını Bozan Cümle	1	0	1	0
Diyalogta Boş Bırakılan Yerleri Tamamlama	1	0	1	0
Paragrafa Cümle Yerleştirme	1	0	1	0
Bir Paragrafa Bağlı Çoklu Sorular	6	3	2	50

	Soru	Doğru	Yanlış	Boş	Net	Başarı
<b>Matematik-1</b>	<b>30</b>	<b>4</b>	<b>0</b>	<b>26</b>	<b>4,00</b>	<b>% 13</b>
Geometri	10	0	0	10	0,00	% 0
<b>TYT Matematik</b>	<b>40</b>	<b>4</b>	<b>0</b>	<b>36</b>	<b>4,00</b>	<b>% 10</b>
Cevap Anahtarı	B	DAEBDAECCDEDBDECECECBCEBBDDBBACECABBEBB				
Cevaplarınız		EBD C				

	S	D	Y	B%
<b>Matematik-1</b>	<b>0</b>	<b>0</b>	<b>0</b>	<b>0</b>
Rasyonel Sayılar	1	1	0	100
Ondalık Sayılar	1	0	0	0
Üslü İfadeler	1	0	0	0
Köklü İfadeler	1	0	0	0
Sayı Problemleri	5	1	0	20
Aralık Kavramı ve Basit Eşitsizlikler	1	1	0	100
Tek ve Çift Sayılar	1	1	0	100
Mutlak Değerli Eşitsizlikler	1	0	0	0
Birinci Dereceden Bir Bilinmeyenli Denklemler	1	0	0	0
Birinci Dereceden İki Bilinmeyenli Denklemler	1	0	0	0
Küme Problemleri	1	0	0	0
Fonksiyon Grafikleri	1	0	0	0
Koşullu Önerme ve İki Yönlü Koşullu Önerme	1	0	0	0
Merkezi Eğilim ve Yayılım Ölçüleri	1	0	0	0
Sayı Basamakları	1	0	0	0
Çarpımlara Ayırma ve Özdeşlikler	1	0	0	0
Rutin Olmayan Problemler	2	0	0	0
Yaş Problemleri	1	0	0	0
Temel Kavramlar ve Sayı Kümeleri	1	0	0	0
Hareket Problemleri	2	0	0	0

	Soru	Doğru	Yanlış	Boş	Net	Başarı
<b>Tarih-1</b>	<b>5</b>	<b>3</b>	<b>2</b>	<b>0</b>	<b>2,50</b>	<b>% 50</b>
Coğrafya-1	5	3	2	0	2,50	% 50
Felsefe	5	3	2	0	2,50	% 50
Din Kül. ve Ahl. Bil.	5	5	0	0	5,00	% 100
Felsefe (Seçmeli)	5	0	0	5	0,00	% 0
<b>TYT Sosyal</b>	<b>20</b>	<b>14</b>	<b>6</b>	<b>0</b>	<b>12,50</b>	<b>% 63</b>
Cevap Anahtarı	B	DBEACABCCABCDABDBDADAAAA				
Cevaplarınız		bBcACABaCdBCaBeDBDAD				

	S	D	Y	B%
<b>Tarih-1</b>	<b>0</b>	<b>0</b>	<b>0</b>	<b>0</b>
İlk ve Orta Çağlarda İÇ Asya'daki Türk siyasi teşekküllerinin güç ve yönetim yapısını açıklar.	1	1	0	100
Uyguladığı uzun vadeli stratejinin Osmanlı Devleti'nin dünya gücü haline gelmesindeki rolünü analiz eder.	1	1	0	100
Osmanlı Devleti'nin siyasi varlığına yönelik iç ve dış tehditleri analiz eder.	1	0	1	0
Büyük Millet Meclisinin açılış sürecini ve sonrasında meydana gelen gelişmeleri kavrar.	1	1	0	100
Hukuk alanında meydana gelen gelişmelerin Türk toplumunda meydana getirdiği değişimleri kavrar.	1	0	1	0
<b>Coğrafya-1</b>	<b>0</b>	<b>0</b>	<b>0</b>	<b>0</b>
Doğa ve İnsan Etkileşimi	1	1	0	100
Dış Kuvvetler	1	0	1	0
Nüfus Piramitleri	1	1	0	100
Uluslararası Ulaşım Hatları	1	1	0	100
Afetlerin Dağılışı ve Afetlerden Korunma Yolları	1	0	1	0
<b>Felsefe</b>	<b>0</b>	<b>0</b>	<b>0</b>	<b>0</b>
MÖ 6. Yüzyıl - MS 2. Yüzyıl Felsefesinin Ayrıcı Nitelikleri	1	0	1	0
Felsefi Düşünce	2	2	0	100
15. Yüzyıl - 17. Yüzyıl Felsefesinin Ortaya Çıkışı	1	1	0	100
Siyaset Felsefesi	1	0	1	0
<b>Din Kül. ve Ahl. Bil.</b>	<b>0</b>	<b>0</b>	<b>0</b>	<b>0</b>
Gençlik ve Değerler	1	1	0	100
Ahlaki Tutum ve Davranışlar	2	2	0	100
İslam ve İbadet	1	1	0	100
İslam Düşüncesinde İtikadi, Siyasi ve Fikhi Yorumlar	1	1	0	100

	Soru	Doğru	Yanlış	Boş	Net	Başarı
<b>TYT Fen</b>	<b>20</b>	<b>0</b>	<b>0</b>	<b>20</b>	<b>0,00</b>	<b>% 0</b>
Cevap Anahtarı	B	DBADDEBBCCDEEDCEBDA				
Cevaplarınız						

	S	D	Y	B%
<b>Fizik</b>	<b>0</b>	<b>0</b>	<b>0</b>	<b>0</b>
Fiziksel nicelikleri sınıflandırır.	1	0	0	0
Yapışma (adezyon) ve birbirini tutma (kohezyon) olaylarını örneklerle açıklar.	2	0	0	0
Konum, alınan yol, yer değiştirme, sürat ve hız kavramlarını birbirleri ile ilişkilendirir.	1	0	0	0
Elektrik Devreleri	1	0	0	0
Isı, sıcaklık ve iç enerji kavramlarını açıklar.	1	0	0	0
Aydınlanma	1	0	0	0
<b>Kimya</b>	<b>0</b>	<b>0</b>	<b>0</b>	<b>0</b>
Kimya Uygulamalarında İş Sağlığı ve Güvenliği	1	0	0	0
Elementlerin Sınıflandırılması	1	0	0	0
Zayıf Etkileşimlerin Sınıflandırılması	1	0	0	0
Mol Kavramı	1	0	0	0
Çözeltilerde Derişim	1	0	0	0
Asitler ve Bazlar	1	0	0	0
Gıdalar	1	0	0	0
<b>Biyoloji</b>	<b>0</b>	<b>0</b>	<b>0</b>	<b>0</b>
Karbohidratlar	1	0	0	0
Küçük Moleküllerin Taşınması	1	0	0	0
Hayvanlar	1	0	0	0
Mayoz	1	0	0	0
Cinsiyete Bağlı Kalıtım	1	0	0	0
Ekosistemde Madde ve Enerji Akışı	1	0	0	0

MANİSA / YUNUSEMRE  
 KEP AKADEMİ DİL SINIFLARI

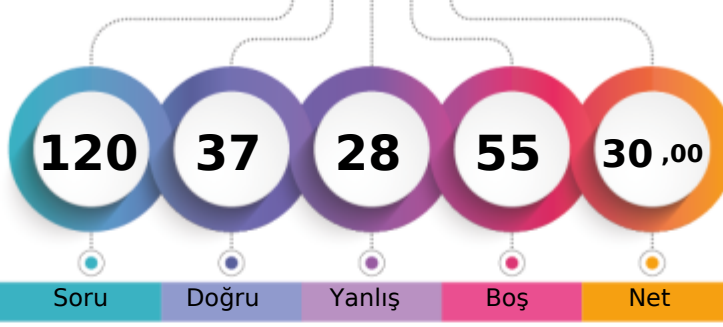
**12 - 14036**  
**MELİKE AKKAŞERLER**

1. Öğrenci

Sizin yeriniz  
(8238.)

Sonuncu Öğrenci

	Şube	Kurum	İlçe	İl	Genel
Öğrenci Sıra No	33	45	497	733	8238 % 71,68
Sınava Katılan Öğrenci Sayısı	41	61	678	957	11492

	Soru	Doğru	Yanlış	Boş	Net	Başarı
<b>TYT Türkçe</b>	<b>40</b>	<b>24</b>	<b>14</b>	<b>2</b>	<b>20,50</b>	<b>% 51</b>
Cevap Anahtarı	B	CDBEDACCEBADDAAEBDBCEBDDECABDCECDAAACDADAAC				
Cevaplarınız		CDBEDcCaab cddbDBcCaDDEbAeDCECaAcaDeDAA				

	S	D	Y	B%
<b>Türkçe</b>	<b>0</b>	<b>0</b>	<b>0</b>	<b>0</b>
Sözcükte Anlam	3	1	2	33
Metne Sözcük Yerleştirme	1	1	0	100
Cümleli Yorumlama ve Açıklama	2	2	0	100
Deyimler ve Atasözleri	1	1	0	100
Ses Bilgisi - Karma	1	1	0	100
Bitişik ve Ayrı Yazılan Kelimeler	1	0	1	0
Yazım Kuralları - Karma	1	1	0	100
Virgül	1	0	0	0
EKLER VE SÖZCÜK YAPISI	1	0	1	0
Noktalama İşaretleri - Karma	1	1	0	100
Karma Dil Bilgisi	1	0	0	0
Paragrafı İkiye Ayırma	1	0	1	0
Paragrafa Özgü Soru Kökü	2	1	1	50
ANLATIM TEKNİKLERİ VE DÜŞÜNCEYİ GELİŞTİRME YOLLARI	1	0	1	0
İki Paragrafın Karşılaştırılması	2	1	1	50
Paragrafın Konusu	3	3	0	100
Paragrafa Yardımcı Düşünceler	4	3	1	75
Paragrafa Ana Düşünce (Ana Fikir)	2	2	0	100
Paragrafın Yorumlanması	4	1	3	25
Paragrafta Boş Bırakılan Yerleri Tamamlama	2	2	0	100
Paragrafta Anlatım Akışını Bozan Cümle	1	0	1	0
Diyalogta Boş Bırakılan Yerleri Tamamlama	1	1	0	100
Paragrafa Cümle Yerleştirme	1	1	0	100
Bir Paragrafa Bağlı Çoklu Sorular	6	3	3	50

	Soru	Doğru	Yanlış	Boş	Net	Başarı
Tarih-1	5	1	2	2	0,50	% 10
Coğrafya-1	5	2	2	1	1,50	% 30
Felsefe	5	3	2	0	2,50	% 50
Din Kül. ve Ahl. Bil.	5	4	1	0	3,75	% 75
Felsefe (Seçmeli)	5	0	0	5	0,00	% 0
<b>TYT Sosyal</b>	<b>20</b>	<b>10</b>	<b>7</b>	<b>3</b>	<b>8,25</b>	<b>% 41</b>
Cevap Anahtarı	B	DBEACABCCABCDABDBDADDAAAA				
Cevaplarınız		cbCd aCAeCDBeDBDcD				

	S	D	Y	B%
<b>Tarih-1</b>	<b>0</b>	<b>0</b>	<b>0</b>	<b>0</b>
İlk ve Orta Çağlarda İç Asya'daki Türk siyasi teşekküllerinin güç ve yönetim yapısını açıklar.	1	0	1	0
Uyguladığı uzun vadeli stratejinin Osmanlı Devleti'nin dünya gücü haline gelmesindeki rolünü analiz eder.	1	1	0	100
Osmanlı Devleti'nin siyasi varlığına yönelik iç ve dış tehditleri analiz eder.	1	0	0	0
Büyük Millet Meclisinin açılış sürecini ve sonrasında meydana gelen gelişmeleri kavrar.	1	0	0	0
Hukuk alanında meydana gelen gelişmelerin Türk toplumunda meydana getirdiği değişimleri kavrar.	1	0	1	0
<b>Coğrafya-1</b>	<b>0</b>	<b>0</b>	<b>0</b>	<b>0</b>
Doğa ve İnsan Etkileşimi	1	1	0	100
Dış Kuvvetler	1	1	0	100
Nüfus Piramitleri	1	0	1	0
Uluslararası Ulaşım Hatları	1	0	0	0
Afetlerin Dağılışı ve Afetlerden Korunma Yolları	1	0	1	0
<b>Felsefe</b>	<b>0</b>	<b>0</b>	<b>0</b>	<b>0</b>
MÖ 6. Yüzyıl - MS 2. Yüzyıl Felsefesinin Ayırıcı Nitelikleri	1	0	1	0
Felsefi Düşünce	2	1	1	50
15. Yüzyıl - 17. Yüzyıl Felsefesinin Ortaya Çıkışı	1	1	0	100
Siyaset Felsefesi	1	1	0	100
<b>Din Kül. ve Ahl. Bil.</b>	<b>0</b>	<b>0</b>	<b>0</b>	<b>0</b>
Gençlik ve Değerler	1	1	0	100
Ahlaki Tutum ve Davranışlar	2	1	1	50
İslam ve İbadet	1	1	0	100
İslam Düşüncesinde İtikadi, Siyasi ve Fikhi Yorumlar	1	1	0	100

	Soru	Doğru	Yanlış	Boş	Net	Başarı
Matematik-1	30	2	5	23	0,75	% 3
Geometri	10	0	0	10	0,00	% 0
<b>TYT Matematik</b>	<b>40</b>	<b>2</b>	<b>5</b>	<b>33</b>	<b>0,75</b>	<b>% 2</b>
Cevap Anahtarı	B	DAEBDAECCDEDBDECECECBCEBBDCCBACECABBEBB				
Cevaplarınız		e b c D d d B				

	S	D	Y	B%
<b>Matematik-1</b>	<b>0</b>	<b>0</b>	<b>0</b>	<b>0</b>
Rasyonel Sayılar	1	0	0	0
Ondalık Sayılar	1	0	0	0
Üslü İfadeler	1	0	0	0
Kökü İfadeler	1	0	0	0
Sayı Problemleri	5	0	1	0
Aralık Kavramı ve Basit Eşitsizlikler	1	0	1	0
Tek ve Çift Sayılar	1	0	0	0
Mutlak Değerli Eşitsizlikler	1	0	1	0
Birinci Dereceden Bir Bilinmeyenli Denklemler	1	0	0	0
Birinci Dereceden İki Bilinmeyenli Denklemler	1	1	0	100
Küme Problemleri	1	0	0	0
Fonksiyon Grafikleri	1	0	0	0
Koşullu Önerme ve İki Yönlü Koşullu Önerme	1	0	1	0
Merkezi Eğilim ve Yayılım Ölçüleri	1	0	0	0
Sayı Basamakları	1	0	0	0
Çarpımlara Ayırma ve Özdeşlikler	1	1	0	100
Rutin Olmayan Problemler	2	0	0	0
Yaş Problemleri	1	0	0	0
Temel Kavramlar ve Sayı Kümeleri	1	0	0	0
Hareket Problemleri	2	0	1	0

	Soru	Doğru	Yanlış	Boş	Net	Başarı
Fizik	7	0	1	6	-0,25	% 0
Kimya	7	0	1	6	-0,25	% 0
Biyoloji	6	1	0	5	1,00	% 17
<b>TYT Fen</b>	<b>20</b>	<b>1</b>	<b>2</b>	<b>17</b>	<b>0,50</b>	<b>% 3</b>
Cevap Anahtarı	B	DBADDEBBCCDEEDCEBDA				
Cevaplarınız		c d D				

	S	D	Y	B%
<b>Fizik</b>	<b>0</b>	<b>0</b>	<b>0</b>	<b>0</b>
Fiziksel nicelikleri sınıflandırır.	1	0	0	0
Yapışma (adezyon) ve birbirini tutma (kohezyon) olaylarını örneklerle açıklar.	2	0	0	0
Konum, alınan yol, yer değiştirme, hız ve hız kavramlarını birbirleri ile ilişkilendirir.	1	0	1	0
Elektrik Devreleri	1	0	0	0
Isı, sıcaklık ve iç enerji kavramlarını açıklar.	1	0	0	0
Aydınlanma	1	0	0	0
<b>Kimya</b>	<b>0</b>	<b>0</b>	<b>0</b>	<b>0</b>
Kimya Uygulamalarında İş Sağlığı ve Güvenliği	1	0	1	0
Elementlerin Sınıflandırılması	1	0	0	0
Zayıf Etkileşimlerin Sınıflandırılması	1	0	0	0
Mol Kavramı	1	0	0	0
Çözeltilerde Derişim	1	0	0	0
Asitler ve Bazlar	1	0	0	0
Gıdalar	1	0	0	0
<b>Biyoloji</b>	<b>0</b>	<b>0</b>	<b>0</b>	<b>0</b>
Karbohidratlar	1	0	0	0
Küçük Moleküllerin Taşınması	1	0	0	0
Hayvanlar	1	1	0	100
Mayoz	1	0	0	0
Cinsiyete Bağlı Kalıtım	1	0	0	0
Ekosistemde Madde ve Enerji Akışı	1	0	0	0

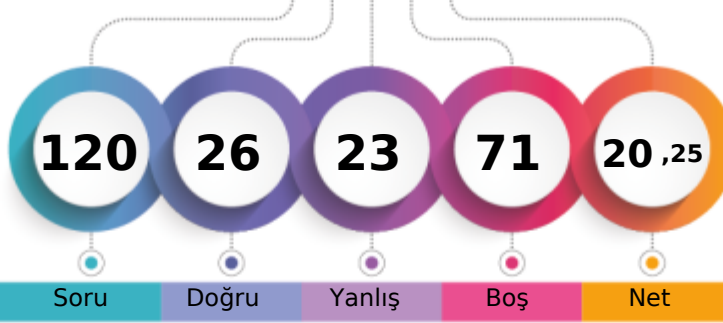
MANİSA / YUNUSEMRE  
KEP AKADEMİ DİL SINIFLARI12 - 14037  
ÖZEN KILIÇ

1. Öğrenci

Sizin yeriniz  
(9883.)

Sonuncu Öğrenci

Soru Doğru Yanlış Boş Net

Şube Kurum İlçe İl Genel

Öğrenci Sıra No 40 59 591 851 9883 % 86,00

Sınava Katılan Öğrenci Sayısı 41 61 678 957 11492

	Soru	Doğru	Yanlış	Boş	Net	Başarı
<b>TYT Türkçe</b>	<b>40</b>	<b>14</b>	<b>17</b>	<b>9</b>	<b>9,75</b>	<b>% 24</b>
Cevap Anahtarı	A CCACBEDAACEBADDAAEBDBCEBDBCECDAAACDADA					
Cevaplarınız	CCacBE Ad cB c ddaeBeBDDbbdBD bdaA bA					

	S	D	Y	B%
<b>Türkçe</b>	<b>0</b>	<b>0</b>	<b>0</b>	<b>0</b>
Sözcükte Anlam	3	2	0	67
Metne Sözcük Yerleştirme	1	0	1	0
Cümleli Yorumlama ve Açıklama	2	1	1	50
Deyimler ve Atasözleri	1	1	0	100
Seş Bilgisi - Karma	1	0	0	0
Bitişik ve Ayrı Yazılan Kelimeler	1	1	0	100
Yazım Kuralları - Karma	1	0	1	0
Virgül	1	0	0	0
EKLER VE SÖZCÜK YAPISI	1	0	1	0
Noktalama İşaretleri - Karma	1	1	0	100
Karma Dil Bilgisi	1	0	0	0
Paragrafı İkiye Ayırma	1	0	1	0
Paragrafa Özgü Soru Kökü	2	0	1	0
ANLATIM TEKNİKLERİ VE DÜŞÜNCEYİ GELİŞTİRME YOLLARI	1	0	1	0
İki Paragrafın Karşılaştırılması	2	1	1	50
Paragrafın Konusu	3	1	1	33
Paragrafa Yardımcı Düşünceler	4	1	3	25
Paragrafa Ana Düşünce (Ana Fikir)	2	0	2	0
Paragrafın Yorumlanması	4	3	1	75
Paragrafta Boş Bırakılan Yerleri Tamamlama	2	1	0	50
Paragrafta Anlatım Akışını Bozan Cümle	1	0	1	0
Diyalogta Boş Bırakılan Yerleri Tamamlama	1	0	1	0
Paragrafa Cümle Yerleştirme	1	1	0	100
Bir Paragrafa Bağlı Çoklu Sorular	6	1	1	17

	Soru	Doğru	Yanlış	Boş	Net	Başarı
Tarih-1	5	1	0	4	1,00	% 20
Coğrafya-1	5	4	0	1	4,00	% 80
Felsefe	5	3	1	1	2,75	% 55
Din Kül. ve Ahl. Bil.	5	3	0	2	3,00	% 60
Felsefe (Seçmeli)	5	0	0	5	0,00	% 0
<b>TYT Sosyal</b>	<b>20</b>	<b>11</b>	<b>1</b>	<b>8</b>	<b>10,75</b>	<b>% 54</b>
Cevap Anahtarı	A ACDBECAABCABBCCDDADBDAAADAA					
Cevaplarınız	D CAA CeB CDDA D					

	S	D	Y	B%
<b>Tarih-1</b>	<b>0</b>	<b>0</b>	<b>0</b>	<b>0</b>
İlk ve Orta Çağlarda İç Asya'daki Türk siyasi teşekküllerinin güç ve yönetim yapısını açıklar.	1	0	0	0
Uyguladığı uzun vadeli stratejinin Osmanlı Devleti'nin dünya gücü haline gelmesindeki rolünü analiz eder.	1	0	0	0
Osmanlı Devleti'nin siyasi varlığına yönelik iç ve dış tehditleri analiz eder.	1	1	0	100
Büyük Millet Meclisinin açılış sürecini ve sonrasında meydana gelen gelişmeleri kavrar.	1	0	0	0
Hukuk alanında meydana gelen gelişmelerin Türk toplumunda meydana getirdiği değişimleri kavrar.	1	0	0	0
<b>Coğrafya-1</b>	<b>0</b>	<b>0</b>	<b>0</b>	<b>0</b>
Doğa ve İnsan Etkileşimi	1	1	0	100
Dış Kuvvetler	1	1	0	100
Nüfus Piramitleri	1	1	0	100
Uluslararası Ulaşım Hatları	1	0	0	0
Afetlerin Dağılışı ve Afetlerden Korunma Yolları	1	1	0	100
<b>Felsefe</b>	<b>0</b>	<b>0</b>	<b>0</b>	<b>0</b>
MÖ 6. Yüzyıl - MS 2. Yüzyıl Felsefesinin Ayırıcı Nitelikleri	1	0	1	0
Felsefi Düşünce	2	1	0	50
15. Yüzyıl - 17. Yüzyıl Felsefesinin Ortaya Çıkışı	1	1	0	100
Siyaset Felsefesi	1	1	0	100
<b>Din Kül. ve Ahl. Bil.</b>	<b>0</b>	<b>0</b>	<b>0</b>	<b>0</b>
Gençlik ve Değerler	1	1	0	100
Ahlaki Tutum ve Davranışlar	2	2	0	100
İslam ve İbadet	1	0	0	0
İslam Düşüncesinde İtikadi, Siyasi ve Fikhi Yorumlar	1	0	0	0

	Soru	Doğru	Yanlış	Boş	Net	Başarı
Matematik-1	30	1	1	28	0,75	% 3
Geometri	10	0	1	9	-0,25	% 0
<b>TYT Matematik</b>	<b>40</b>	<b>1</b>	<b>2</b>	<b>37</b>	<b>0,50</b>	<b>% 1</b>
Cevap Anahtarı	A CEDAEBDABBCEDEBDBCECECEBCEBBDDBBACECABBE					
Cevaplarınız	C d e					

	S	D	Y	B%
<b>Matematik-1</b>	<b>0</b>	<b>0</b>	<b>0</b>	<b>0</b>
Rasyonel Sayılar	1	0	0	0
Ondalık Sayılar	1	0	0	0
Üslü İfadeler	1	0	0	0
Kökü İfadeler	1	0	0	0
Sayı Problemleri	5	0	1	0
Aralık Kavramı ve Basit Eşitsizlikler	1	0	0	0
Tek ve Çift Sayılar	1	0	0	0
Mutlak Değerli Eşitsizlikler	1	0	0	0
Birinci Dereceden Bir Bilinmeyenli Denklemler	1	0	0	0
Birinci Dereceden İki Bilinmeyenli Denklemler	1	0	0	0
Küme Problemleri	1	0	0	0
Fonksiyon Grafikleri	1	0	0	0
Koşullu Önerme ve İki Yönlü Koşullu Önerme	1	0	0	0
Merkezi Eğilim ve Yayılım Ölçüleri	1	0	0	0
Sayı Basamakları	1	0	0	0
Çarpımlara Ayırma ve Özdeşlikler	1	0	0	0
Rutin Olmayan Problemler	2	0	0	0
Yaş Problemleri	1	1	0	100
Temel Kavramlar ve Sayı Kümeleri	1	0	0	0
Hareket Problemleri	2	0	0	0

	Soru	Doğru	Yanlış	Boş	Net	Başarı
Fizik	7	0	2	5	-0,50	% 0
Kimya	7	0	1	6	-0,25	% 0
Biyoloji	6	0	0	6	0,00	% 0
<b>TYT Fen</b>	<b>20</b>	<b>0</b>	<b>3</b>	<b>17</b>	<b>-0,75</b>	<b>% 0</b>
Cevap Anahtarı	A BEDBADDEEBBCCDADDCEB					
Cevaplarınız	c ed					

	S	D	Y	B%
<b>Fizik</b>	<b>0</b>	<b>0</b>	<b>0</b>	<b>0</b>
Fiziksel nicelikleri sınıflandırır.	1	0	1	0
Yapışma (adezyon) ve birbirini tutma (kohezyon) olaylarını örneklerle açıklar.	2	0	0	0
Konum, alınan yol, yer değiştirme, hız ve hız kavramlarını birbirleri ile ilişkilendirir.	1	0	0	0
Elektrik Devreleri	1	0	0	0
Isı, sıcaklık ve iç enerji kavramlarını açıklar.	1	0	0	0
Aydınlanma	1	0	1	0
<b>Kimya</b>	<b>0</b>	<b>0</b>	<b>0</b>	<b>0</b>
Kimya Uygulamalarında İş Sağlığı ve Güvenliği	1	0	1	0
Elementlerin Sınıflandırılması	1	0	0	0
Zayıf Etkileşimlerin Sınıflandırılması	1	0	0	0
Mol Kavramı	1	0	0	0
Çözeltilerde Derişim	1	0	0	0
Asitler ve Bazlar	1	0	0	0
Gıdalar	1	0	0	0
<b>Biyoloji</b>	<b>0</b>	<b>0</b>	<b>0</b>	<b>0</b>
Karbohidratlar	1	0	0	0
Küçük Moleküllerin Taşınması	1	0	0	0
Hayvanlar	1	0	0	0
Mayoz	1	0	0	0
Cinsiyete Bağlı Kalıtım	1	0	0	0
Ekosistemde Madde ve Enerji Akışı	1	0	0	0

MANİSA / YUNUSEMRE  
KEP AKADEMİ DİL SINIFLARI

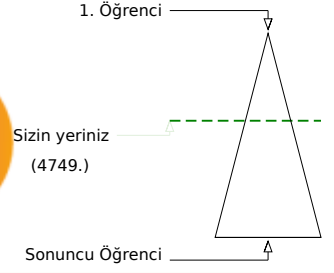
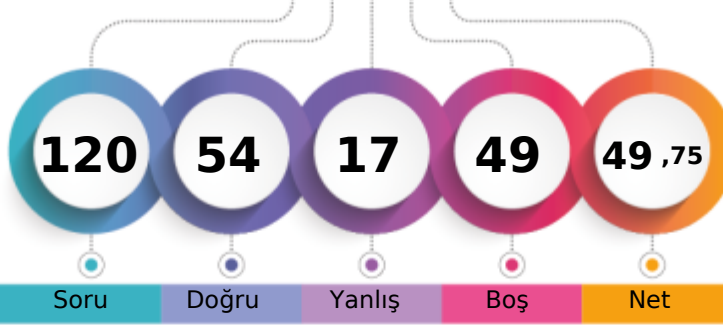
**12 - 14070**  
**RABİA N ÇAKMAK**

	Şube	Kurum	İlçe	İl	Genel
Öğrenci Sıra No	5	6	246	418	4749 % 41,32
Sınava Katılan Öğrenci Sayısı	41	61	678	957	11492

	Soru	Doğru	Yanlış	Boş	Net	Başarı
<b>TYT Türkçe</b>	<b>40</b>	<b>30</b>	<b>7</b>	<b>3</b>	<b>28,25</b>	<b>% 71</b>
Cevap Anahtarı	A CCCDBEDAACEBADDAAEBDBCEBDCEACBDCECAACDADA					
Cevaplarınız	CCC BEDAbd B cDAaDBBeBDECEACBDCECaAACbADA					

	S	D	Y	B%
<b>Türkçe</b>	<b>0</b>	<b>0</b>	<b>0</b>	<b>0</b>
Sözcükte Anlam	3	3	0	100
Metne Sözcük Yerleştirme	1	1	0	100
Cümleli Yorumlama ve Açıklama	2	1	0	50
Deyimler ve Atasözleri	1	1	0	100
Seş Bilgisi - Karma	1	1	0	100
Bitişik ve Ayrı Yazılan Kelimeler	1	1	0	100
Yazım Kuralları - Karma	1	0	1	0
Virgül	1	0	1	0
EKLER VE SÖZCÜK YAPISI	1	0	0	0
Noktalamaya İşaretleri - Karma	1	1	0	100
Karma Dil Bilgisi	1	0	0	0
Paragrafı İkiye Ayırma	1	0	1	0
Paragrafa Özgü Soru Kökü	2	2	0	100
ANLATIM TEKNİKLERİ VE DÜŞÜNCEYİ GELİŞTİRME YOLLARI	1	1	0	100
İki Paragrafın Karşılaştırılması	2	1	1	50
Paragrafın Konusu	3	3	0	100
Paragrafa Yardımcı Düşünceler	4	3	1	75
Paragrafta Ana Düşünce (Ana Fikir)	2	1	1	50
Paragrafın Yorumlanması	4	3	1	75
Paragrafta Boş Bırakılan Yerleri Tamamlama	2	2	0	100
Paragrafta Anlatım Akışını Bozan Cümle	1	1	0	100
Diyalogta Boş Bırakılan Yerleri Tamamlama	1	1	0	100
Paragrafa Cümle Yerleştirme	1	1	0	100
Bir Paragrafa Bağlı Çoklu Sorular	6	5	1	83

	Soru	Doğru	Yanlış	Boş	Net	Başarı
Matematik-1	30	12	2	16	11,50	% 38
Geometri	10	0	1	9	-0,25	% 0
<b>TYT Matematik</b>	<b>40</b>	<b>12</b>	<b>3</b>	<b>25</b>	<b>11,25</b>	<b>% 28</b>
Cevap Anahtarı	A CEDAEBDABBCEDEBDECECECEBCEBBDCCBACECABBE					
Cevaplarınız	a EBD BB EDBD Cc E B d					

	S	D	Y	B%
<b>Matematik-1</b>	<b>0</b>	<b>0</b>	<b>0</b>	<b>0</b>
Rasyonel Sayılar	1	0	0	0
Ondalık Sayılar	1	0	1	0
Üslü İfadeler	1	0	0	0
Kökü İfadeler	1	0	0	0
Sayı Problemleri	5	2	0	40
Aralık Kavramı ve Basit Eşitsizlikler	1	1	0	100
Tek ve Çift Sayılar	1	1	0	100
Mutlak Değerli Eşitsizlikler	1	0	0	0
Birinci Dereceden Bir Bilinmeyenli Denklemler	1	1	0	100
Birinci Dereceden İki Bilinmeyenli Denklemler	1	1	0	100
Küme Problemleri	1	0	0	0
Fonksiyon Grafikleri	1	0	0	0
Koşullu Önerme ve İki Yönlü Koşullu Önerme	1	1	0	100
Merkezi Eğilim ve Yayılım Ölçüleri	1	1	0	100
Sayı Basamakları	1	1	0	100
Çarpımlara Ayırma ve Özdeşlikler	1	1	0	100
Rutin Olmayan Problemler	2	0	0	0
Yaş Problemleri	1	1	0	100
Temel Kavramlar ve Sayı Kümeleri	1	0	1	0
Hareket Problemleri	2	0	0	0

	Soru	Doğru	Yanlış	Boş	Net	Başarı
Tarih-1	5	2	2	1	1,50	% 30
Coğrafya-1	5	2	0	3	2,00	% 40
Felsefe	5	3	1	1	2,75	% 55
Din Kül. ve Ahl. Bil.	5	4	1	0	3,75	% 75
Felsefe (Seçmeli)	5	0	0	5	0,00	% 0
<b>TYT Sosyal</b>	<b>20</b>	<b>11</b>	<b>4</b>	<b>5</b>	<b>10,00</b>	<b>% 50</b>
Cevap Anahtarı	A ACDBECAABCABBCCDDADBDADAADA					
Cevaplarınız	c DBdC A eB CDDAaBD					

	S	D	Y	B%
<b>Tarih-1</b>	<b>0</b>	<b>0</b>	<b>0</b>	<b>0</b>
İlk ve Orta Çağlarda İç Asya'daki Türk siyasi teşekküllerinin güç ve yönetim yapısını açıklar.	1	0	1	0
Uyguladığı uzun vadeli stratejinin Osmanlı Devleti'nin dünya gücü haline gelmesindeki rolünü analiz eder.	1	0	0	0
Osmanlı Devleti'nin siyasi varlığına yönelik iç ve dış tehditleri analiz eder.	1	1	0	100
Büyük Millet Meclisinin açılış sürecini ve sonrasında meydana gelen gelişmeleri kavrar.	1	1	0	100
Hukuk alanında meydana gelen gelişmelerin Türk toplumunda meydana getirdiği değişimleri kavrar.	1	0	1	0
<b>Coğrafya-1</b>	<b>0</b>	<b>0</b>	<b>0</b>	<b>0</b>
Doğa ve İnsan Etkileşimi	1	1	0	100
Dış Kuvvetler	1	0	0	0
Nüfus Piramitleri	1	1	0	100
Uluslararası Ulaşım Hatları	1	0	0	0
Afetlerin Dağılışı ve Afetlerden Korunma Yolları	1	0	0	0
<b>Felsefe</b>	<b>0</b>	<b>0</b>	<b>0</b>	<b>0</b>
MÖ 6. Yüzyıl - MS 2. Yüzyıl Felsefesinin Ayırıcı Nitelikleri	1	0	1	0
Felsefi Düşünce	2	1	0	50
15. Yüzyıl - 17. Yüzyıl Felsefesinin Ortaya Çıkışı	1	1	0	100
Siyaset Felsefesi	1	1	0	100
<b>Din Kül. ve Ahl. Bil.</b>	<b>0</b>	<b>0</b>	<b>0</b>	<b>0</b>
Gençlik ve Değerler	1	1	0	100
Ahlaki Tutum ve Davranışlar	2	2	0	100
İslam ve İbadet	1	0	1	0
İslam Düşüncesinde İtikadi, Siyasi ve Fikhi Yorumlar	1	1	0	100

	Soru	Doğru	Yanlış	Boş	Net	Başarı
Fizik	7	0	2	5	-0,50	% 0
Kimya	7	0	1	6	-0,25	% 0
Biyoloji	6	1	0	5	1,00	% 17
<b>TYT Fen</b>	<b>20</b>	<b>1</b>	<b>3</b>	<b>16</b>	<b>0,25</b>	<b>% 1</b>
Cevap Anahtarı	A BEDBADDEEBBCCDADDCEB					
Cevaplarınız	e d b B					

	S	D	Y	B%
<b>Fizik</b>	<b>0</b>	<b>0</b>	<b>0</b>	<b>0</b>
Fiziksel nicelikleri sınıflandırır.	1	0	1	0
Yapışma (adezyon) ve birbirini tutma (kohezyon) olaylarını örneklerle açıklar.	2	0	0	0
Konum, alınan yol, yer değiştirme, hız ve hız kavramlarını birbirleri ile ilişkilendirir.	1	0	1	0
Elektrik Devreleri	1	0	0	0
Isı, sıcaklık ve iç enerji kavramlarını açıklar.	1	0	0	0
Aydınlanma	1	0	0	0
<b>Kimya</b>	<b>0</b>	<b>0</b>	<b>0</b>	<b>0</b>
Kimya Uygulamalarında İş Sağlığı ve Güvenliği	1	0	1	0
Elementlerin Sınıflandırılması	1	0	0	0
Zayıf Etkileşimlerin Sınıflandırılması	1	0	0	0
Mol Kavramı	1	0	0	0
Çözeltilerde Derişim	1	0	0	0
Asitler ve Bazlar	1	0	0	0
Gıdalar	1	0	0	0
<b>Biyoloji</b>	<b>0</b>	<b>0</b>	<b>0</b>	<b>0</b>
Karbohidratlar	1	0	0	0
Küçük Moleküllerin Taşınması	1	0	0	0
Hayvanlar	1	0	0	0
Mayoz	1	0	0	0
Cinsiyete Bağlı Kalıtım	1	0	0	0
Ekosistemde Madde ve Enerji Akışı	1	1	0	100

MANİSA / YUNUSEMRE  
KEP AKADEMİ DİL SINIFLARI

12 - 0  
RANA NAZ YILDIRIM

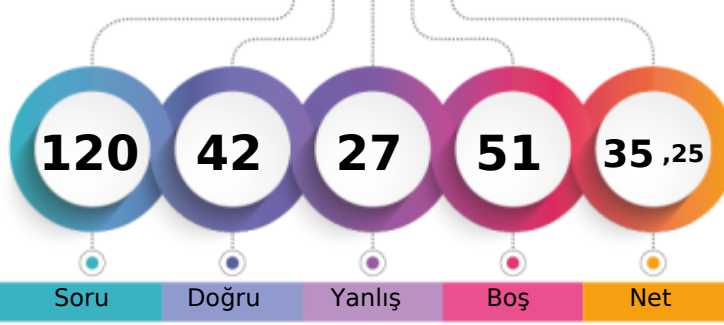

Soru Doğru Yanlış Boş Net

	Şube	Kurum	İlçe	İl	Genel
Öğrenci Sıra No	23	32	414	630	7254 % 63,12
Sınava Katılan Öğrenci Sayısı	41	61	678	957	11492

	Soru	Doğru	Yanlış	Boş	Net	Başarı
<b>TYT Türkçe</b>	<b>40</b>	<b>24</b>	<b>12</b>	<b>4</b>	<b>21,00</b>	<b>% 53</b>
Cevap Anahtarı	B	CDBEDACCEBADD AEBDBCBDEECABDCECDAACDADAAC				
Cevaplarınız		CDBd CC BAcDAEBDBCBDCeAdBcCECacAaeA Aba				

	S	D	Y	B%
<b>Türkçe</b>	<b>0</b>	<b>0</b>	<b>0</b>	<b>0</b>
Sözcükte Anlam	3	3	0	100
Metne Sözcük Yerleştirme	1	1	0	100
Cümleli Yorumlama ve Açıklama	2	2	0	100
Deyimler ve Atasözleri	1	0	1	0
Seş Bilgisi - Karma	1	0	0	0
Bitişik ve Ayrı Yazılan Kelimeler	1	0	0	0
Yazım Kuralları - Karma	1	0	1	0
Virgül	1	0	1	0
EKLER VE SÖZCÜK YAPISI	1	0	0	0
Noktalama İşaretleri - Karma	1	1	0	100
Karma Dil Bilgisi	1	1	0	100
Paragrafı İkiye Ayırma	1	0	1	0
Paragrafa Özgü Soru Kökü	2	2	0	100
ANLATIM TEKNİKLERİ VE DÜŞÜNCEYİ GELİŞTİRME YOLLARI	1	1	0	100
İki Paragrafın Karşılaştırılması	2	2	0	100
Paragrafın Konusu	3	1	1	33
Paragrafa Yardımcı Düşünceler	4	3	1	75
Paragrafa Ana Düşünce (Ana Fikir)	2	2	0	100
Paragrafın Yorumlanması	4	2	2	50
Paragrafta Boş Bırakılan Yerleri Tamamlama	2	2	0	100
Paragrafta Anlatım Akışını Bozan Cümle	1	0	1	0
Diyalogta Boş Bırakılan Yerleri Tamamlama	1	0	1	0
Paragrafa Cümle Yerleştirme	1	0	1	0
Bir Paragrafa Bağlı Çoklu Sorular	6	3	2	50

	Soru	Doğru	Yanlış	Boş	Net	Başarı
Tarih-1	5	2	2	1	1,50	% 30
Coğrafya-1	5	3	1	1	2,75	% 55
Felsefe	5	3	2	0	2,50	% 50
Din Kült. ve Ahl. Bil.	5	5	0	0	5,00	% 100
Felsefe (Seçmeli)	5	0	0	5	0,00	% 0
<b>TYT Sosyal</b>	<b>20</b>	<b>13</b>	<b>5</b>	<b>2</b>	<b>11,75</b>	<b>% 59</b>
Cevap Anahtarı	B	DBEACABCCABCDBADBDDADAAAA				
Cevaplarınız		D EbbAcCC aeDBADBDDAD				

	S	D	Y	B%
<b>Tarih-1</b>	<b>0</b>	<b>0</b>	<b>0</b>	<b>0</b>
İlk ve Orta Çağlarda İç Asya'daki Türk siyasi teşekküllerinin güç ve yönetim yapısını açıklar.	1	0	1	0
Uyguladığı uzun vadeli stratejinin Osmanlı Devleti'nin dünya gücü haline gelmesindeki rolünü analiz eder.	1	0	1	0
Osmanlı Devleti'nin siyasi varlığına yönelik iç ve dış tehditleri analiz eder.	1	1	0	100
Büyük Millet Meclisinin açılış sürecini ve sonrasında meydana gelen gelişmeleri kavrar.	1	0	0	0
Hukuk alanında meydana gelen gelişmelerin Türk toplumunda meydana getirdiği değişimleri kavrar.	1	1	0	100
<b>Coğrafya-1</b>	<b>0</b>	<b>0</b>	<b>0</b>	<b>0</b>
Doğa ve İnsan Etkileşimi	1	1	0	100
Dış Kuvvetler	1	0	0	0
Nüfus Piramitleri	1	1	0	100
Uluslararası Ulaşım Hatları	1	0	1	0
Afetlerin Dağılışı ve Afetlerden Korunma Yolları	1	1	0	100
<b>Felsefe</b>	<b>0</b>	<b>0</b>	<b>0</b>	<b>0</b>
MÖ 6. Yüzyıl - MS 2. Yüzyıl Felsefesinin Ayırcı Nitelikleri	1	1	0	100
Felsefi Düşünce	2	1	1	50
15. Yüzyıl - 17. Yüzyıl Felsefesinin Ortaya Çıkışı	1	0	1	0
Siyaset Felsefesi	1	1	0	100
<b>Din Kült. ve Ahl. Bil.</b>	<b>0</b>	<b>0</b>	<b>0</b>	<b>0</b>
Gençlik ve Değerler	1	1	0	100
Ahlaki Tutum ve Davranışlar	2	2	0	100
İslam ve İbadet	1	1	0	100
İslam Düşüncesinde İtikadi, Siyasi ve Fikhi Yorumlar	1	1	0	100

	Soru	Doğru	Yanlış	Boş	Net	Başarı
Matematik-1	30	2	2	26	1,50	% 5
Geometri	10	0	0	10	0,00	% 0
<b>TYT Matematik</b>	<b>40</b>	<b>2</b>	<b>2</b>	<b>36</b>	<b>1,50</b>	<b>% 4</b>
Cevap Anahtarı	B	DAEBDAECCEDEBDECECECBCEBDDCBACECABBEBB				
Cevaplarınız		bb BB				

	S	D	Y	B%
<b>Matematik-1</b>	<b>0</b>	<b>0</b>	<b>0</b>	<b>0</b>
Rasyonel Sayılar	1	0	0	0
Ondalık Sayılar	1	0	0	0
Üslü İfadeler	1	0	1	0
Kökü İfadeler	1	0	1	0
Sayı Problemleri	5	0	0	0
Aralık Kavramı ve Basit Eşitsizlikler	1	0	0	0
Tek ve Çift Sayılar	1	0	0	0
Mutlak Değerli Eşitsizlikler	1	0	0	0
Birinci Dereceden Bir Bilinmeyenli Denklemler	1	1	0	100
Birinci Dereceden İki Bilinmeyenli Denklemler	1	1	0	100
Küme Problemleri	1	0	0	0
Fonksiyon Grafikleri	1	0	0	0
Koşullu Önerme ve İki Yönlü Koşullu Önerme	1	0	0	0
Merkezi Eğilim ve Yayılım Ölçüleri	1	0	0	0
Sayı Basamakları	1	0	0	0
Çarpımlara Ayırma ve Özdeşlikler	1	0	0	0
Rutin Olmayan Problemler	2	0	0	0
Yaş Problemleri	1	0	0	0
Temel Kavramlar ve Sayı Kümeleri	1	0	0	0
Hareket Problemleri	2	0	0	0

	Soru	Doğru	Yanlış	Boş	Net	Başarı
Fizik	7	1	4	2	0,00	% 0
Kimya	7	1	2	4	0,50	% 7
Biyoloji	6	1	2	3	0,50	% 8
<b>TYT Fen</b>	<b>20</b>	<b>3</b>	<b>8</b>	<b>9</b>	<b>1,00</b>	<b>% 5</b>
Cevap Anahtarı	B	DBADDEBBCCDEEDCEBDA				
Cevaplarınız		cee Dd Ccd Dda				

	S	D	Y	B%
<b>Fizik</b>	<b>0</b>	<b>0</b>	<b>0</b>	<b>0</b>
Fiziksel nicelikleri sınıflandırır.	1	0	0	0
Yapışma (adezyon) ve birbirini tutma (kohezyon) olaylarını örneklerle açıklar.	2	0	2	0
Konum, alınan yol, yer değiştirme, hız ve hız kavramlarını birbirleri ile ilişkilendirir.	1	0	1	0
Elektrik Devreleri	1	0	1	0
Isı, sıcaklık ve iç enerji kavramlarını açıklar.	1	0	0	0
Aydınlanma	1	1	0	100
<b>Kimya</b>	<b>0</b>	<b>0</b>	<b>0</b>	<b>0</b>
Kimya Uygulamalarında İş Sağlığı ve Güvenliği	1	0	1	0
Elementlerin Sınıflandırılması	1	0	0	0
Zayıf Etkileşimlerin Sınıflandırılması	1	0	0	0
Mol Kavramı	1	0	0	0
Çözeltilerde Derişim	1	0	0	0
Asitler ve Bazlar	1	1	0	100
Gıdalar	1	0	1	0
<b>Biyoloji</b>	<b>0</b>	<b>0</b>	<b>0</b>	<b>0</b>
Karbohidratlar	1	0	0	0
Küçük Moleküllerin Taşınması	1	0	0	0
Hayvanlar	1	1	0	100
Mayoz	1	0	1	0
Cinsiyete Bağlı Kalıtım	1	0	1	0
Ekosistemde Madde ve Enerji Akışı	1	0	0	0



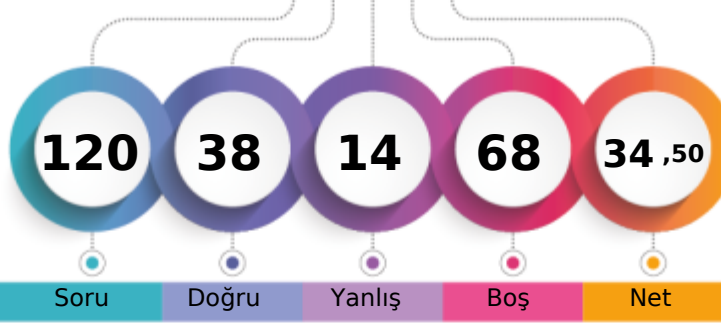

243,813 % 63,96

MANİSA / YUNUSEMRE  
KEP AKADEMİ DİL SINIFLARI12 - 14023  
RUMEYSYA ÖZKAN

1. Öğrenci

Sizin yeriniz  
(7350.)

Sonuncu Öğrenci

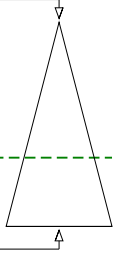

Soru Doğru Yanlış Boş Net

	Şube	Kurum	İlçe	İl	Genel
Öğrenci Sıra No	25	34	421	637	7350
Sınava Katılan Öğrenci Sayısı	41	61	678	957	11492

	Soru	Doğru	Yanlış	Boş	Net	Başarı
<b>TYT Türkçe</b>	<b>40</b>	<b>21</b>	<b>9</b>	<b>10</b>	<b>18,75</b>	<b>% 47</b>
Cevap Anahtarı	B	CDBEDACCEBADD AEBDBCBDEECABDCEDCAACDADAAC				
Cevaplarınız		CDBE Ce B caA BDBeBD bb DbEcCaACDAbA				

	S	D	Y	B%
<b>Türkçe</b>	<b>0</b>	<b>0</b>	<b>0</b>	<b>0</b>
Sözcükte Anlam	3	2	1	67
Metne Sözcük Yerleştirme	1	1	0	100
Cümleli Yorumlama ve Açıklama	2	2	0	100
Deyimler ve Atasözleri	1	1	0	100
Seş Bilgisi - Karma	1	0	0	0
Bitişik ve Ayrı Yazılan Kelimeler	1	0	0	0
Yazım Kuralları - Karma	1	0	0	0
Virgül	1	0	0	0
EKLER VE SÖZCÜK YAPISI	1	0	0	0
Noktalama İşaretleri - Karma	1	1	0	100
Karma Dil Bilgisi	1	0	0	0
Paragrafı İkiye Ayırma	1	0	1	0
Paragrafa Özgü Soru Kökü	2	0	1	0
ANLATIM TEKNİKLERİ VE DÜŞÜNCEYİ GELİŞTİRME YOLLARI	1	1	0	100
İki Paragrafın Karşılaştırılması	2	1	0	50
Paragrafın Konusu	3	2	1	67
Paragrafa Yardımcı Düşünceler	4	3	0	75
Paragrafa Ana Düşünce (Ana Fikir)	2	1	1	50
Paragrafın Yorumlanması	4	2	1	50
Paragrafa Boş Bırakılan Yerleri Tamamlama	2	1	1	50
Paragrafa Anlatım Akışı Bozan Cümle	1	0	1	0
Diyalogta Boş Bırakılan Yerleri Tamamlama	1	0	1	0
Paragrafa Cümle Yerleştirme	1	1	0	100
Bir Paragrafa Bağlı Çoklu Sorular	6	5	1	83

	Soru	Doğru	Yanlış	Boş	Net	Başarı
Tarih-1	5	0	0	5	0,00	% 0
Coğrafya-1	5	1	0	4	1,00	% 20
Felsefe	5	2	1	2	1,75	% 35
Din Küll. ve Ahl. Bil.	5	3	0	2	3,00	% 60
Felsefe (Seçmeli)	5	0	0	5	0,00	% 0
<b>TYT Sosyal</b>	<b>20</b>	<b>6</b>	<b>1</b>	<b>13</b>	<b>5,75</b>	<b>% 29</b>
Cevap Anahtarı	B	DBEACABCCBACDDBADBDADDAAAA				
Cevaplarınız		C CDc DAD				

	S	D	Y	B%
<b>Tarih-1</b>	<b>0</b>	<b>0</b>	<b>0</b>	<b>0</b>
İlk ve Orta Çağlarda İç Asya'daki Türk siyasi teşekküllerinin güç ve yönetim yapısını açıklar.	1	0	0	0
Uyguladığı uzun vadeli stratejinin Osmanlı Devleti'nin dünya gücü haline gelmesindeki rolünü analiz eder.	1	0	0	0
Osmanlı Devleti'nin siyasi varlığına yönelik iç ve dış tehditleri analiz eder.	1	0	0	0
Büyük Millet Meclisinin açılış sürecini ve sonrasında meydana gelen gelişmeleri kavrar.	1	0	0	0
Hukuk alanında meydana gelen gelişmelerin Türk toplumunda meydana getirdiği değişimleri kavrar.	1	0	0	0
<b>Coğrafya-1</b>	<b>0</b>	<b>0</b>	<b>0</b>	<b>0</b>
Doğa ve İnsan Etkileşimi	1	1	0	100
Dış Kuvvetler	1	0	0	0
Nüfus Piramitleri	1	0	0	0
Uluslararası Ulaşım Hatları	1	0	0	0
Afetlerin Dağılışı ve Afetlerden Korunma Yolları	1	0	0	0
<b>Felsefe</b>	<b>0</b>	<b>0</b>	<b>0</b>	<b>0</b>
MÖ 6. Yüzyıl - MS 2. Yüzyıl Felsefesinin Ayrıcı Nitelikleri	1	0	0	0
Felsefi Düşünce	2	0	1	0
15. Yüzyıl - 17. Yüzyıl Felsefesinin Ortaya Çıkışı	1	1	0	100
Siyaset Felsefesi	1	1	0	100
<b>Din Küll. ve Ahl. Bil.</b>	<b>0</b>	<b>0</b>	<b>0</b>	<b>0</b>
Gençlik ve Değerler	1	1	0	100
Ahlaki Tutum ve Davranışlar	2	2	0	100
İslam ve İbadet	1	0	0	0
İslam Düşüncesinde İtikadi, Siyasi ve Fikhi Yorumlar	1	0	0	0

	Soru	Doğru	Yanlış	Boş	Net	Başarı
<b>Matematik-1</b>	<b>30</b>	<b>9</b>	<b>2</b>	<b>19</b>	<b>8,50</b>	<b>% 28</b>
Geometri	10	0	0	10	0,00	% 0
<b>TYT Matematik</b>	<b>40</b>	<b>9</b>	<b>2</b>	<b>29</b>	<b>8,50</b>	<b>% 21</b>
Cevap Anahtarı	B	DAEBDAECCDEDBDCECECECBCEBBDCCBACECABBEBB				
Cevaplarınız		EBb EC Dc C E E B				

	S	D	Y	B%
<b>Matematik-1</b>	<b>0</b>	<b>0</b>	<b>0</b>	<b>0</b>
Rasyonel Sayılar	1	1	0	100
Ondalık Sayılar	1	1	0	100
Üslü İfadeler	1	0	0	0
Köklü İfadeler	1	0	0	0
Sayı Problemleri	5	2	0	40
Aralık Kavramı ve Basit Eşitsizlikler	1	1	0	100
Tek ve Çift Sayılar	1	0	1	0
Mutlak Değerli Eşitsizlikler	1	0	0	0
Birinci Dereceden Bir Bilinmeyenli Denklemler	1	0	0	0
Birinci Dereceden İki Bilinmeyenli Denklemler	1	0	0	0
Küme Problemleri	1	0	0	0
Fonksiyon Grafikleri	1	0	0	0
Koşullu Önerme ve İki Yönlü Koşullu Önerme	1	0	0	0
Merkezi Eğilim ve Yayılım Ölçüleri	1	0	0	0
Sayı Basamakları	1	0	0	0
Çarpımlara Ayırma ve Özdeşlikler	1	1	0	100
Rutin Olmayan Problemler	2	0	1	0
Yaş Problemleri	1	1	0	100
Temel Kavramlar ve Sayı Kümeleri	1	0	0	0
Hareket Problemleri	2	0	0	0

	Soru	Doğru	Yanlış	Boş	Net	Başarı
Fizik	7	0	0	7	0,00	% 0
Kimya	7	1	1	5	0,75	% 11
Biyoloji	6	1	1	4	0,75	% 13
<b>TYT Fen</b>	<b>20</b>	<b>2</b>	<b>2</b>	<b>16</b>	<b>1,50</b>	<b>% 8</b>
Cevap Anahtarı	B	DBADDEBBCCDEEDCEBDA				
Cevaplarınız		Dd D a				

	S	D	Y	B%
<b>Fizik</b>	<b>0</b>	<b>0</b>	<b>0</b>	<b>0</b>
Fiziksel nicelikleri sınıflandırır.	1	0	0	0
Yapışma (adezyon) ve birbirini tutma (kohezyon) olaylarını örneklerle açıklar.	2	0	0	0
Konum, alınan yol, yer değiştirme, hız ve hız kavramlarını birbirleriyle ilişkilendirir.	1	0	0	0
Elektrik Devreleri	1	0	0	0
Isı, sıcaklık ve iç enerji kavramlarını açıklar.	1	0	0	0
Aydınlanma	1	0	0	0
<b>Kimya</b>	<b>0</b>	<b>0</b>	<b>0</b>	<b>0</b>
Kimya Uygulamalarında İş Sağlığı ve Güvenliği	1	0	1	0
Elementlerin Sınıflandırılması	1	0	0	0
Zayıf Etkileşimlerin Sınıflandırılması	1	0	0	0
Mol Kavramı	1	0	0	0
Çözeltilerde Derişim	1	0	0	0
Asitler ve Bazlar	1	0	0	0
Gıdalar	1	1	0	100
<b>Biyoloji</b>	<b>1</b>	<b>0</b>	<b>0</b>	<b>0</b>
Karbohidratlar	1	0	0	0
Küçük Moleküllerin Taşınması	1	0	0	0
Hayvanlar	1	1	0	100
Mayoz	1	0	0	0
Cinsiyete Bağlı Kalıtım	1	0	1	0
Ekosistemde Madde ve Enerji Akışı	1	0	0	0

MANİSA / YUNUSEMRE  
KEP AKADEMİ DİL SINIFLARI

**12 - 14046**  
**SAMET BAYGIN**

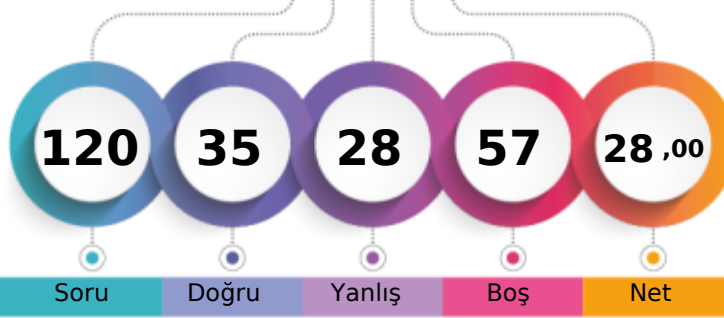

Soru Doğru Yanlış Boş Net

	Şube	Kurum	İlçe	İl	Genel
Öğrenci Sıra No	36	51	520	763	8618 % 74,99
Sınava Katılan Öğrenci Sayısı	41	61	678	957	11492

	Soru	Doğru	Yanlış	Boş	Net	Başarı
<b>TYT Türkçe</b>	<b>40</b>	<b>20</b>	<b>16</b>	<b>4</b>	<b>16,00</b>	<b>% 40</b>
Cevap Anahtarı	A CCCDBEDAACEBADDAAEBDBCEBDBCECAACDADA					
Cevaplarınız	eCCaBa e adBacD bBDBecDDEaABcCECaACbA b					

	S	D	Y	B%
<b>Türkçe</b>	<b>0</b>	<b>0</b>	<b>0</b>	<b>0</b>
Sözcükte Anlam	3	2	1	67
Metne Sözcük Yerleştirme	1	1	0	100
Cümleli Yorumlama ve Açıklama	2	1	1	50
Deyimler ve Atasözleri	1	0	1	0
Seş Bilgisi - Karma	1	0	0	0
Bitişik ve Ayrı Yazılan Kelimeler	1	0	1	0
Yazım Kuralları - Karma	1	0	0	0
Virgül	1	0	1	0
EKLER VE SÖZCÜK YAPISI	1	0	1	0
Noktalama İşaretleri - Karma	1	1	0	100
Karma Dil Bilgisi	1	1	0	100
Paragrafı İkiye Ayırma	1	0	1	0
Paragrafa Özgü Soru Kökü	2	2	0	100
ANLATIM TEKNİKLERİ VE DÜŞÜNCEYİ GELİŞTİRME YOLLARI	1	0	0	0
İki Paragrafın Karşılaştırılması	2	1	1	50
Paragrafın Konusu	3	1	1	33
Paragrafa Yardımcı Düşünceler	4	3	1	75
Paragrafa Ana Düşünce (Ana Fikir)	2	1	1	50
Paragrafın Yorumlanması	4	2	2	50
Paragrafta Boş Bırakılan Yerleri Tamamlama	2	2	0	100
Paragrafta Anlatım Akışını Bozan Cümle	1	0	1	0
Diyalogta Boş Bırakılan Yerleri Tamamlama	1	1	0	100
Paragrafa Cümle Yerleştirme	1	0	1	0
Bir Paragrafa Bağlı Çoklu Sorular	6	3	2	50

	Soru	Doğru	Yanlış	Boş	Net	Başarı
Tarih-1	5	1	4	0	0,00	% 0
Coğrafya-1	5	2	1	2	1,75	% 35
Felsefe	5	5	0	0	5,00	% 100
Din Kül. ve Ahl. Bil.	5	4	1	0	3,75	% 75
Felsefe (Seçmeli)	5	0	0	5	0,00	% 0
<b>TYT Sosyal</b>	<b>20</b>	<b>12</b>	<b>6</b>	<b>2</b>	<b>10,50</b>	<b>% 53</b>
Cevap Anahtarı	A ACDBECAABCABBCCDDADBDAAADAA					
Cevaplarınız	dCbedCAD ABBCDeADBD					

	S	D	Y	B%
<b>Tarih-1</b>	<b>0</b>	<b>0</b>	<b>0</b>	<b>0</b>
İlk ve Orta Çağlarda İç Asya'daki Türk siyasi teşekküllerinin güç ve yönetim yapısını açıklar.	1	0	1	0
Uyguladığı uzun vadeli stratejinin Osmanlı Devleti'nin dünya gücü haline gelmesindeki rolünü analiz eder.	1	1	0	100
Osmanlı Devleti'nin siyasi varlığına yönelik iç ve dış tehditleri analiz eder.	1	0	1	0
Büyük Millet Meclisinin açılış sürecini ve sonrasında meydana gelen gelişmeleri kavrar.	1	0	1	0
Hukuk alanında meydana gelen gelişmelerin Türk toplumunda meydana getirdiği değişimleri kavrar.	1	0	1	0
<b>Coğrafya-1</b>	<b>0</b>	<b>0</b>	<b>0</b>	<b>0</b>
Doğa ve İnsan Etkileşimi	1	1	0	100
Dış Kuvvetler	1	1	0	100
Nüfus Piramitleri	1	0	1	0
Uluslararası Ulaşım Hatları	1	0	0	0
Afetlerin Dağılışı ve Afetlerden Korunma Yolları	1	0	0	0
<b>Felsefe</b>	<b>0</b>	<b>0</b>	<b>0</b>	<b>0</b>
MÖ 6. Yüzyıl - MS 2. Yüzyıl Felsefesinin Ayırıcı Nitelikleri	1	1	0	100
Felsefi Düşünce	2	2	0	100
15. Yüzyıl - 17. Yüzyıl Felsefesinin Ortaya Çıkışı	1	1	0	100
Siyaset Felsefesi	1	1	0	100
<b>Din Kül. ve Ahl. Bil.</b>	<b>0</b>	<b>0</b>	<b>0</b>	<b>0</b>
Gençlik ve Değerler	1	0	1	0
Ahlaki Tutum ve Davranışlar	2	2	0	100
İslam ve İbadet	1	1	0	100
İslam Düşüncesinde İtikadi, Siyasi ve Fikhi Yorumlar	1	1	0	100

	Soru	Doğru	Yanlış	Boş	Net	Başarı
Matematik-1	30	3	5	22	1,75	% 6
Geometri	10	0	0	10	0,00	% 0
<b>TYT Matematik</b>	<b>40</b>	<b>3</b>	<b>5</b>	<b>32</b>	<b>1,75</b>	<b>% 4</b>
Cevap Anahtarı	A CEDAEBDABBCEDEBDBCECECECBCEBBDBBACECABBE					
Cevaplarınız	e dBD e C b e					

	S	D	Y	B%
<b>Matematik-1</b>	<b>0</b>	<b>0</b>	<b>0</b>	<b>0</b>
Rasyonel Sayılar	1	0	1	0
Ondalık Sayılar	1	0	0	0
Üslü İfadeler	1	0	0	0
Kökü İfadeler	1	0	0	0
Sayı Problemleri	5	0	2	0
Aralık Kavramı ve Basit Eşitsizlikler	1	1	0	100
Tek ve Çift Sayılar	1	1	0	100
Mutlak Değerli Eşitsizlikler	1	0	0	0
Birinci Dereceden Bir Bilinmeyenli Denklemler	1	0	0	0
Birinci Dereceden İki Bilinmeyenli Denklemler	1	0	1	0
Küme Problemleri	1	0	0	0
Fonksiyon Grafikleri	1	0	0	0
Koşullu Önerme ve İki Yönlü Koşullu Önerme	1	0	0	0
Merkezi Eğilim ve Yayılım Ölçüleri	1	0	0	0
Sayı Basamakları	1	0	0	0
Çarpımlara Ayırma ve Özdeşlikler	1	0	0	0
Rutin Olmayan Problemler	2	0	0	0
Yaş Problemleri	1	1	0	100
Temel Kavramlar ve Sayı Kümeleri	1	0	0	0
Hareket Problemleri	2	0	1	0

	Soru	Doğru	Yanlış	Boş	Net	Başarı
Fizik	7	0	1	6	-0,25	% 0
Kimya	7	0	0	7	0,00	% 0
Biyoloji	6	0	0	6	0,00	% 0
<b>TYT Fen</b>	<b>20</b>	<b>0</b>	<b>1</b>	<b>19</b>	<b>-0,25</b>	<b>% 0</b>
Cevap Anahtarı	A BEDBADDEEBBCCDADDCEB					
Cevaplarınız	e					

	S	D	Y	B%
<b>Fizik</b>	<b>0</b>	<b>0</b>	<b>0</b>	<b>0</b>
Fiziksel nicelikleri sınıflandırır.	1	0	1	0
Yapışma (adezyon) ve birbirini tutma (kohezyon) olaylarını örneklerle açıklar.	2	0	0	0
Konum, alınan yol, yer değiştirme, hız ve hız kavramlarını birbirleri ile ilişkilendirir.	1	0	0	0
Elektrik Devreleri	1	0	0	0
Isı, sıcaklık ve iç enerji kavramlarını açıklar.	1	0	0	0
Aydınlanma	1	0	0	0
<b>Kimya</b>	<b>0</b>	<b>0</b>	<b>0</b>	<b>0</b>
Kimya Uygulamalarında İş Sağlığı ve Güvenliği	1	0	0	0
Elementlerin Sınıflandırılması	1	0	0	0
Zayıf Etkileşimlerin Sınıflandırılması	1	0	0	0
Mol Kavramı	1	0	0	0
Çözeltilerde Derişim	1	0	0	0
Asitler ve Bazlar	1	0	0	0
Gıdalar	1	0	0	0
<b>Biyoloji</b>	<b>0</b>	<b>0</b>	<b>0</b>	<b>0</b>
Karbohidratlar	1	0	0	0
Küçük Moleküllerin Taşınması	1	0	0	0
Hayvanlar	1	0	0	0
Mayoz	1	0	0	0
Cinsiyete Bağlı Kalıtım	1	0	0	0
Ekosistemde Madde ve Enerji Akışı	1	0	0	0

MANİSA / YUNUSEMRE  
KEP AKADEMİ DİL SINIFLARI

12 - 14047  
SARP YETMEZ

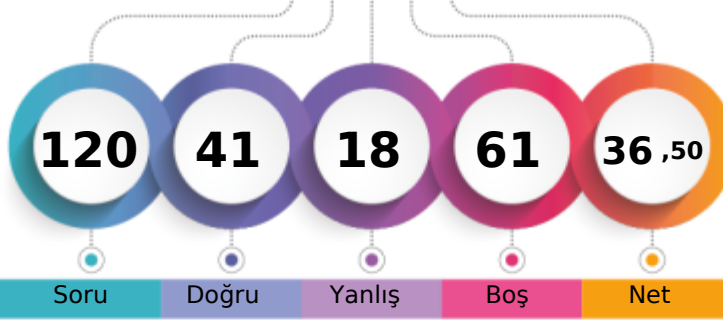

1. Öğrenci

Sizin yeriniz  
(7015.)

Sonuncu Öğrenci

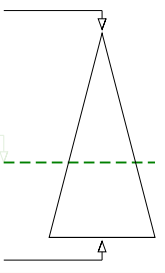

Soru Doğru Yanlış Boş Net

Şube Kurum İlçe İl Genel

Öğrenci Sıra No 22 31 402 614 7015 % 61,04

Sınava Katılan Öğrenci Sayısı 41 61 678 957 11492

		Soru	Doğru	Yanlış	Boş	Net	Başarı
<b>TYT Türkçe</b>		<b>40</b>	<b>23</b>	<b>14</b>	<b>3</b>	<b>19,50</b>	<b>% 49</b>
Cevap Anahtarı	A	CCCDDBEDAACEBADDAAEBDBCBDDCEACBDCECDAACDADA					
Cevaplarınız		CCCDDBE Ab EB bbecBDBCBD eEadBcCECaAcaDeDb					

	S	D	Y	B%
<b>Türkçe</b>	<b>0</b>	<b>0</b>	<b>0</b>	<b>0</b>
Sözcükte Anlam	3	2	1	67
Metne Sözcük Yerleştirme	1	1	0	100
Cümleyi Yorumlama ve Açıklama	2	2	0	100
Deyimler ve Atasözleri	1	1	0	100
Seş Bilgisi - Karma	1	0	0	0
Bitişik ve Ayrı Yazılan Kelimeler	1	1	0	100
Yazım Kuralları - Karma	1	0	1	0
Virgül	1	0	0	0
EKLER VE SÖZCÜK YAPISI	1	1	0	100
Noktalama İşaretleri - Karma	1	1	0	100
Karma Dil Bilgisi	1	0	0	0
Paragrafı İkiye Ayırma	1	0	1	0
Paragrafa Özgü Soru Kökü	2	1	1	50
ANLATIM TEKNİKLERİ VE DÜŞÜNCEYİ GELİŞTİRME YOLLARI	1	0	1	0
İki Paragrafın Karşılaştırılması	2	1	1	50
Paragrafın Konusu	3	3	0	100
Paragrafa Yardımcı Düşünceler	4	4	0	100
Paragrafa Ana Düşünce (Ana Fikir)	2	2	0	100
Paragrafın Yorumlanması	4	1	3	25
Paragrafta Boş Bırakılan Yerleri Tamamlama	2	2	0	100
Paragrafta Anlatım Akışını Bozan Cümle	1	0	1	0
Diyalogta Boş Bırakılan Yerleri Tamamlama	1	0	1	0
Paragrafa Cümle Yerleştirme	1	0	1	0
Bir Paragrafa Bağlı Çoklu Sorular	6	2	4	33

		Soru	Doğru	Yanlış	Boş	Net	Başarı
Tarih-1		5	4	1	0	3,75	% 75
Coğrafya-1		5	2	1	2	1,75	% 35
Felsefe		5	4	1	0	3,75	% 75
Din Kül. ve Ahl. Bil.		5	4	1	0	3,75	% 75
Felsefe (Seçmeli)		5	0	0	5	0,00	% 0
<b>TYT Sosyal</b>		<b>20</b>	<b>14</b>	<b>4</b>	<b>2</b>	<b>13,00</b>	<b>% 65</b>
Cevap Anahtarı	A	ACDBECAABCABBCCDDADBDAAADA					
Cevaplarınız		ACbBEC d CeBBCCDAaBD					

	S	D	Y	B%
<b>Tarih-1</b>	<b>0</b>	<b>0</b>	<b>0</b>	<b>0</b>
İlk ve Orta Çağlarda İÇ Asya'daki Türk siyasi teşekküllerinin güç ve yönetim yapısını açıklar.	1	1	0	100
Uyguladığı uzun vadeli stratejinin Osmanlı Devleti'nin dünya gücü haline gelmesindeki rolünü analiz eder.	1	1	0	100
Osmanlı Devleti'nin siyasi varlığına yönelik iç ve dış tehditleri analiz eder.	1	0	1	0
Büyük Millet Meclisinin açılış sürecini ve sonrasında meydana gelen gelişmeleri kavrar.	1	1	0	100
Hukuk alanında meydana gelen gelişmelerin Türk toplumunda meydana getirdiği değişimleri kavrar.	1	1	0	100
<b>Coğrafya-1</b>	<b>0</b>	<b>0</b>	<b>0</b>	<b>0</b>
Doğa ve İnsan Etkileşimi	1	1	0	100
Dış Kuvvetler	1	0	0	0
Nüfus Piramitleri	1	0	1	0
Uluslararası Ulaşım Hatları	1	0	0	0
Afetlerin Dağılışı ve Afetlerden Korunma Yolları	1	1	0	100
<b>Felsefe</b>	<b>0</b>	<b>0</b>	<b>0</b>	<b>0</b>
MÖ 6. Yüzyıl - MS 2. Yüzyıl Felsefesinin Ayırıcı Nitelikleri	1	0	1	0
Felsefi Düşünce	2	2	0	100
15. Yüzyıl - 17. Yüzyıl Felsefesinin Ortaya Çıkışı	1	1	0	100
Siyaset Felsefesi	1	1	0	100
<b>Din Kül. ve Ahl. Bil.</b>	<b>0</b>	<b>0</b>	<b>0</b>	<b>0</b>
Gençlik ve Değerler	1	1	0	100
Ahlaki Tutum ve Davranışlar	2	2	0	100
İslam ve İbadet	1	0	1	0
İslam Düşüncesinde İtikadi, Siyasi ve Fikhi Yorumlar	1	1	0	100

		Soru	Doğru	Yanlış	Boş	Net	Başarı
Matematik-1		30	4	0	26	4,00	% 13
Geometri		10	0	0	10	0,00	% 0
<b>TYT Matematik</b>		<b>40</b>	<b>4</b>	<b>0</b>	<b>36</b>	<b>4,00</b>	<b>% 10</b>
Cevap Anahtarı	A	CEDAEBDABBCEDEBDECCECECECBCEBBDCBBACECABBE					
		B	C	B	C		

	S	D	Y	B%
<b>Matematik-1</b>	<b>0</b>	<b>0</b>	<b>0</b>	<b>0</b>
Rasyonel Sayılar	1	0	0	0
Ondalık Sayılar	1	0	0	0
Üslü İfadeler	1	0	0	0
Köklü İfadeler	1	0	0	0
Sayı Problemleri	5	0	0	0
Aralık Kavramı ve Basit Eşitsizlikler	1	0	0	0
Tek ve Çift Sayılar	1	0	0	0
Mutlak Değerli Eşitsizlikler	1	0	0	0
Birinci Dereceden Bir Bilinmeyenli Denklemler	1	0	0	0
Birinci Dereceden İki Bilinmeyenli Denklemler	1	1	0	100
Küme Problemleri	1	0	0	0
Fonksiyon Grafikleri	1	0	0	0
Koşullu Önerme ve İki Yönlü Koşullu Önerme	1	0	0	0
Merkezi Eğilim ve Yayılım Ölçüleri	1	0	0	0
Sayı Basamakları	1	0	0	0
Çarpımlara Ayırma ve Özdeşlikler	1	0	0	0
Rutin Olmayan Problemler	2	1	0	50
Yaş Problemleri	1	1	0	100
Temel Kavramlar ve Sayı Kümeleri	1	0	0	0
Hareket Problemleri	2	0	0	0

		Soru	Doğru	Yanlış	Boş	Net	Başarı
<b>TYT Fen</b>		<b>20</b>	<b>0</b>	<b>0</b>	<b>20</b>	<b>0,00</b>	<b>% 0</b>
Cevap Anahtarı	A	BEDBADDEEBBCCDADDCEB					
Cevaplarınız							

	S	D	Y	B%
<b>Fizik</b>	<b>0</b>	<b>0</b>	<b>0</b>	<b>0</b>
Fiziksel nicelikleri sınıflandırır.	1	0	0	0
Yapışma (adezyon) ve birbirini tutma (kohezyon) olaylarını örneklerle açıklar.	2	0	0	0
Konum, alınan yol, yer değiştirme, hız ve hız kavramlarını birbirleri ile ilişkilendirir.	1	0	0	0
Elektrik Devreleri	1	0	0	0
Isı, sıcaklık ve iç enerji kavramlarını açıklar.	1	0	0	0
Aydınlanma	1	0	0	0
<b>Kimya</b>	<b>0</b>	<b>0</b>	<b>0</b>	<b>0</b>
Kimya Uygulamalarında İş Sağlığı ve Güvenliği	1	0	0	0
Elementlerin Sınıflandırılması	1	0	0	0
Zayıf Etkileşimlerin Sınıflandırılması	1	0	0	0
Mol Kavramı	1	0	0	0
Çözeltilerde Derişim	1	0	0	0
Asitler ve Bazlar	1	0	0	0
Gıdalar	1	0	0	0
<b>Biyoloji</b>	<b>0</b>	<b>0</b>	<b>0</b>	<b>0</b>
Karbohidratlar	1	0	0	0
Küçük Moleküllerin Taşınması	1	0	0	0
Hayvanlar	1	0	0	0
Mayoz	1	0	0	0
Cinsiyete Bağlı Kalıtım	1	0	0	0
Ekosistemde Madde ve Enerji Akışı	1	0	0	0

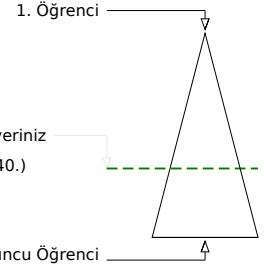
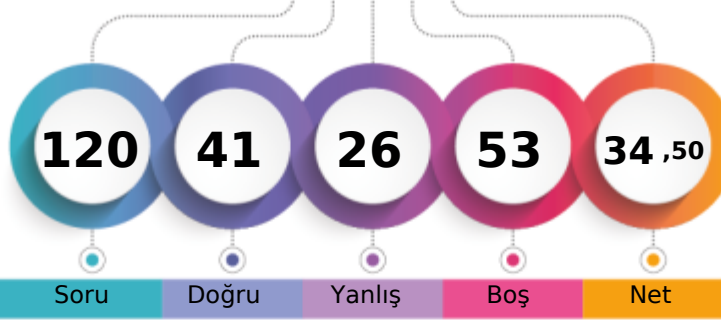

	Şube	Kurum	İlçe	İl	Genel	
Öğrenci Sıra No	24	33	420	636	7340	% 63,87
Sınava Katılan Öğrenci Sayısı	41	61	678	957	11492	

	Soru	Doğru	Yanlış	Boş	Net	Başarı
<b>TYT Türkçe</b>	<b>40</b>	<b>22</b>	<b>14</b>	<b>4</b>	<b>18,50</b>	<b>% 46</b>
Cevap Anahtarı	A CCCDBEDAACEBADDAAEBDBCBDDCEACBDCEDAACDADA					
Cevaplarınız	eCCaBd eeC B cD aBDBCDDcCABDCECaceCceDb					

	S	D	Y	B%
<b>Türkçe</b>	<b>0</b>	<b>0</b>	<b>0</b>	<b>0</b>
Sözcükte Anlam	3	1	2	33
Metne Sözcük Yerleştirme	1	1	0	100
Cümleli Yorumlama ve Açıklama	2	1	1	50
Deyimler ve Atasözleri	1	0	1	0
Seş Bilgisi - Karma	1	0	0	0
Bitişik ve Ayrı Yazılan Kelimeler	1	0	1	0
Yazım Kuralları - Karma	1	0	1	0
Virgül	1	1	0	100
EKLER VE SÖZCÜK YAPISI	1	0	0	0
Noktalama İşaretleri - Karma	1	1	0	100
Karma Dil Bilgisi	1	0	0	0
Paragrafı İkiye Ayırma	1	0	1	0
Paragrafa Özgü Soru Kökü	2	1	1	50
ANLATIM TEKNİKLERİ VE DÜŞÜNCEYİ GELİŞTİRME YOLLARI	1	0	0	0
İki Paragrafın Karşılaştırılması	2	1	1	50
Paragrafın Konusu	3	2	1	67
Paragrafa Yardımcı Düşünceler	4	3	1	75
Paragrafa Ana Düşünce (Ana Fikir)	2	2	0	100
Paragrafın Yorumlanması	4	2	2	50
Paragrafta Boş Bırakılan Yerleri Tamamlama	2	2	0	100
Paragrafta Anlatım Akışını Bozan Cümle	1	1	0	100
Diyalogta Boş Bırakılan Yerleri Tamamlama	1	1	0	100
Paragrafa Cümle Yerleştirme	1	1	0	100
Bir Paragrafa Bağlı Çoklu Sorular	6	2	4	33

	Soru	Doğru	Yanlış	Boş	Net	Başarı
Tarih-1	5	2	3	0	1,25	% 25
Coğrafya-1	5	4	0	1	4,00	% 80
Felsefe	5	3	2	0	2,50	% 50
Din Kül. ve Ahl. Bil.	5	4	1	0	3,75	% 75
Felsefe (Seçmeli)	5	0	0	5	0,00	% 0
<b>TYT Sosyal</b>	<b>20</b>	<b>13</b>	<b>6</b>	<b>1</b>	<b>11,50</b>	<b>% 58</b>
Cevap Anahtarı	A ACDBECAABCABBCCDDADBDAAADAA					
Cevaplarınız	dCbBdCAA CeBdCDDAaBD					

	S	D	Y	B%
<b>Tarih-1</b>	<b>0</b>	<b>0</b>	<b>0</b>	<b>0</b>
İlk ve Orta Çağlarda İç Asya'daki Türk siyasi teşekküllerinin güç ve yönetim yapısını açıklar.	1	0	1	0
Uyguladığı uzun vadeli stratejinin Osmanlı Devleti'nin dünya gücü haline gelmesindeki rolünü analiz eder.	1	1	0	100
Osmanlı Devleti'nin siyasi varlığına yönelik iç ve dış tehditleri analiz eder.	1	0	1	0
Büyük Millet Meclisinin açılış sürecini ve sonrasında meydana gelen gelişmeleri kavrar.	1	1	0	100
Hukuk alanında meydana gelen gelişmelerin Türk toplumunda meydana getirdiği değişimleri kavrar.	1	0	1	0
<b>Coğrafya-1</b>	<b>0</b>	<b>0</b>	<b>0</b>	<b>0</b>
Doğa ve İnsan Etkileşimi	1	1	0	100
Dış Kuvvetler	1	1	0	100
Nüfus Piramitleri	1	1	0	100
Uluslararası Ulaşım Hatları	1	0	0	0
Afetlerin Dağılışı ve Afetlerden Korunma Yolları	1	1	0	100
<b>Felsefe</b>	<b>0</b>	<b>0</b>	<b>0</b>	<b>0</b>
MÖ 6. Yüzyıl - MS 2. Yüzyıl Felsefesinin Ayrıcı Nitelikleri	1	0	1	0
Felsefi Düşünce	2	1	1	50
15. Yüzyıl - 17. Yüzyıl Felsefesinin Ortaya Çıkışı	1	1	0	100
Siyaset Felsefesi	1	1	0	100
<b>Din Kül. ve Ahl. Bil.</b>	<b>0</b>	<b>0</b>	<b>0</b>	<b>0</b>
Gençlik ve Değerler	1	1	0	100
Ahlaki Tutum ve Davranışlar	2	2	0	100
İslam ve İbadet	1	0	1	0
İslam Düşüncesinde İtikadi, Siyasi ve Fikhi Yorumlar	1	1	0	100

	Soru	Doğru	Yanlış	Boş	Net	Başarı
Matematik-1	30	1	4	25	0,00	% 0
Geometri	10	0	0	10	0,00	% 0
<b>TYT Matematik</b>	<b>40</b>	<b>1</b>	<b>4</b>	<b>35</b>	<b>0,00</b>	<b>% 0</b>
Cevap Anahtarı	A CEDAEBDABBCEDEBDECECECECBCEBBDCBBACECABBE					
Cevaplarınız	cD a b e					

	S	D	Y	B%
<b>Matematik-1</b>	<b>0</b>	<b>0</b>	<b>0</b>	<b>0</b>
Rasyonel Sayılar	1	0	0	0
Ondalık Sayılar	1	0	0	0
Üslü İfadeler	1	0	0	0
Köklü İfadeler	1	0	0	0
Sayı Problemleri	5	0	0	0
Aralık Kavramı ve Basit Eşitsizlikler	1	0	1	0
Tek ve Çift Sayılar	1	1	0	100
Mutlak Değerli Eşitsizlikler	1	0	0	0
Birinci Dereceden Bir Bilinmeyenli Denklemler	1	0	0	0
Birinci Dereceden İki Bilinmeyenli Denklemler	1	0	1	0
Küme Problemleri	1	0	0	0
Fonksiyon Grafikleri	1	0	0	0
Koşullu Önerme ve İki Yönlü Koşullu Önerme	1	0	1	0
Merkezi Eğilim ve Yayılım Ölçüleri	1	0	0	0
Sayı Basamakları	1	0	0	0
Çarpınlara Ayırma ve Özdeşlikler	1	0	0	0
Rutin Olmayan Problemler	2	0	0	0
Yaş Problemleri	1	0	1	0
Temel Kavramlar ve Sayı Kümeleri	1	0	0	0
Hareket Problemleri	2	0	0	0

	Soru	Doğru	Yanlış	Boş	Net	Başarı
Fizik	7	2	2	3	1,50	% 21
Kimya	7	2	0	5	2,00	% 29
Biyoloji	6	1	0	5	1,00	% 17
<b>TYT Fen</b>	<b>20</b>	<b>5</b>	<b>2</b>	<b>13</b>	<b>4,50</b>	<b>% 23</b>
Cevap Anahtarı	A BEDBADDEEBCCDADDCEB					
Cevaplarınız	Bdb DE C A					

	S	D	Y	B%
<b>Fizik</b>	<b>0</b>	<b>0</b>	<b>0</b>	<b>0</b>
Fiziksel nicelikleri sınıflandırır.	1	1	0	100
Yapışma (adezyon) ve birbirini tutma (kohezyon) olaylarını örneklerle açıklar.	2	0	2	0
Konum, alınan yol, yer değiştirme, hız ve hız kavramlarını birbirleri ile ilişkilendirir.	1	0	0	0
Elektrik Devreleri	1	0	0	0
Isı, sıcaklık ve iç enerji kavramlarını açıklar.	1	0	0	0
Aydınlanma	1	1	0	100
<b>Kimya</b>	<b>0</b>	<b>0</b>	<b>0</b>	<b>0</b>
Kimya Uygulamalarında İş Sağlığı ve Güvenliği	1	1	0	100
Elementlerin Sınıflandırılması	1	0	0	0
Zayıf Etkileşimlerin Sınıflandırılması	1	0	0	0
Mol Kavramı	1	0	0	0
Çözeltilerde Derişim	1	0	0	0
Asitler ve Bazlar	1	1	0	100
Gıdalar	1	0	0	0
<b>Biyoloji</b>	<b>0</b>	<b>0</b>	<b>0</b>	<b>0</b>
Karbohidratlar	1	1	0	100
Küçük Moleküllerin Taşınması	1	0	0	0
Hayvanlar	1	0	0	0
Mayoz	1	0	0	0
Cinsiyete Bağlı Kalıtım	1	0	0	0
Ekosistemde Madde ve Enerji Akışı	1	0	0	0

MANİSA / YUNUSEMRE  
KEP AKADEMİ DİL SINIFLARI

12 - 14063  
SUDE KASER

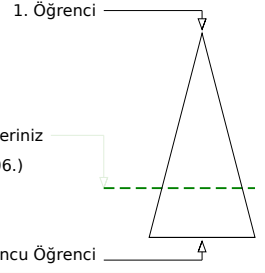
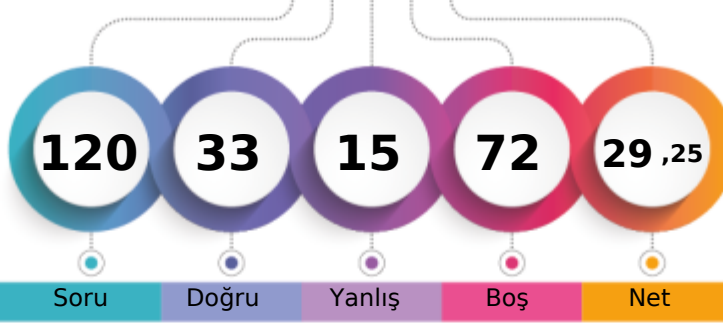

Soru Doğru Yanlış Boş Net

	Şube	Kurum	İlçe	İl	Genel
Öğrenci Sıra No	35	49	506	744	8406 % 73,15
Sınava Katılan Öğrenci Sayısı	41	61	678	957	11492

	Soru	Doğru	Yanlış	Boş	Net	Başarı
<b>TYT Türkçe</b>	<b>40</b>	<b>24</b>	<b>8</b>	<b>8</b>	<b>22,00</b>	<b>% 55</b>
Cevap Anahtarı	B	CDBEDACCEBADD AEBDBCEBDEECABDCCECAACDADAAC				
Cevaplarınız		CDBE cCC B cDAEBDaCBDD A DCECaAcCbe Ad				

Türkçe	S	D	Y	B%
Sözcükte Anlam	3	2	1	67
Metne Sözcük Yerleştirme	1	1	0	100
Cümleli Yorumlama ve Açıklama	2	2	0	100
Deyimler ve Atasözleri	1	1	0	100
Seş Bilgisi - Karma	1	0	0	0
Bitişik ve Ayrı Yazılan Kelimeler	1	0	1	0
Yazım Kuralları - Karma	1	0	1	0
Virgül	1	0	0	0
EKLER VE SÖZCÜK YAPISI	1	0	0	0
Noktalama İşaretleri - Karma	1	1	0	100
Karma Dil Bilgisi	1	0	0	0
Paragrafı İkiye Ayırma	1	0	1	0
Paragrafa Özgü Soru Kökü	2	1	0	50
ANLATIM TEKNİKLERİ VE DÜŞÜNCEYİ GELİŞTİRME YOLLARI	1	1	0	100
İki Paragrafın Karşılaştırılması	2	1	1	50
Paragrafın Konusu	3	2	0	67
Paragrafa Yardımcı Düşünceler	4	2	1	50
Paragrafa Ana Düşünce (Ana Fikir)	2	2	0	100
Paragrafın Yorumlanması	4	2	2	50
Paragrafta Boş Bırakılan Yerleri Tamamlama	2	2	0	100
Paragrafta Anlatım Akışını Bozan Cümle	1	0	0	0
Diyalogta Boş Bırakılan Yerleri Tamamlama	1	1	0	100
Paragrafa Cümle Yerleştirme	1	1	0	100
Bir Paragrafa Bağlı Çoklu Sorular	6	2	3	33

	Soru	Doğru	Yanlış	Boş	Net	Başarı
<b>Matematik-1</b>	<b>30</b>	<b>1</b>	<b>2</b>	<b>27</b>	<b>0,50</b>	<b>% 2</b>
Geometri	10	0	0	10	0,00	% 0
<b>TYT Matematik</b>	<b>40</b>	<b>1</b>	<b>2</b>	<b>37</b>	<b>0,50</b>	<b>% 1</b>
Cevap Anahtarı	B	DAEBDAECCDEDBDECECECBCEBBDDBBACECABBEBB				
Cevaplarınız		D a d				

Matematik-1	S	D	Y	B%
Rasyonel Sayılar	1	0	0	0
Ondalık Sayılar	1	0	0	0
Üslü İfadeler	1	0	0	0
Köklü İfadeler	1	0	0	0
Sayı Problemleri	5	0	0	0
Aralık Kavramı ve Basit Eşitsizlikler	1	0	0	0
Tek ve Çift Sayılar	1	1	0	100
Mutlak Değerli Eşitsizlikler	1	0	0	0
Birinci Dereceden Bir Bilinmeyenli Denklemler	1	0	0	0
Birinci Dereceden İki Bilinmeyenli Denklemler	1	0	0	0
Küme Problemleri	1	0	0	0
Fonksiyon Grafikleri	1	0	0	0
Koşullu Önerme ve İki Yönlü Koşullu Önerme	1	0	0	0
Merkezi Eğilim ve Yayılım Ölçüleri	1	0	0	0
Sayı Basamakları	1	0	0	0
Çarpımlara Ayırma ve Özdeşlikler	1	0	0	0
Rutin Olmayan Problemler	2	0	1	0
Yaş Problemleri	1	0	1	0
Temel Kavramlar ve Sayı Kümeleri	1	0	0	0
Hareket Problemleri	2	0	0	0

	Soru	Doğru	Yanlış	Boş	Net	Başarı
<b>Tarih-1</b>	<b>5</b>	<b>1</b>	<b>1</b>	<b>3</b>	<b>0,75</b>	<b>% 15</b>
Coğrafya-1	5	4	1	0	3,75	% 75
Felsefe	5	2	1	2	1,75	% 35
Din Kül. ve Ahl. Bil.	5	1	2	2	0,50	% 10
Felsefe (Seçmeli)	5	0	0	5	0,00	% 0
<b>TYT Sosyal</b>	<b>20</b>	<b>8</b>	<b>5</b>	<b>7</b>	<b>6,75</b>	<b>% 34</b>
Cevap Anahtarı	B	DBEACABCCABCDABDBDADAAAA				
Cevaplarınız		c CABCCe C Bee De				

Tarih-1	S	D	Y	B%
İlk ve Orta Çağlarda İÇ Asya'daki Türk siyasi teşekküllerinin güç ve yönetim yapısını açıklar.	1	0	0	0
Uyguladığı uzun vadeli stratejinin Osmanlı Devleti'nin dünya gücü haline gelmesindeki rolünü analiz eder.	1	1	0	100
Osmanlı Devleti'nin siyasi varlığına yönelik iç ve dış tehditleri analiz eder.	1	0	0	0
Büyük Millet Meclisinin açılış sürecini ve sonrasında meydana gelen gelişmeleri kavrar.	1	0	0	0
Hukuk alanında meydana gelen gelişmelerin Türk toplumunda meydana getirdiği değişimleri kavrar.	1	0	1	0
<b>Coğrafya-1</b>	<b>0</b>	<b>0</b>	<b>0</b>	<b>0</b>
Doğa ve İnsan Etkileşimi	1	1	0	100
Dış Kuvvetler	1	0	1	0
Nüfus Piramitleri	1	1	0	100
Uluslararası Ulaşım Hatları	1	1	0	100
Afetlerin Dağılışı ve Afetlerden Korunma Yolları	1	1	0	100
<b>Felsefe</b>	<b>0</b>	<b>0</b>	<b>0</b>	<b>0</b>
MÖ 6. Yüzyıl - MS 2. Yüzyıl Felsefesinin Ayırıcı Nitelikleri	1	0	1	0
Felsefi Düşünce	2	1	0	50
15. Yüzyıl - 17. Yüzyıl Felsefesinin Ortaya Çıkışı	1	1	0	100
Siyaset Felsefesi	1	0	0	0
<b>Din Kül. ve Ahl. Bil.</b>	<b>0</b>	<b>0</b>	<b>0</b>	<b>0</b>
Gençlik ve Değerler	1	0	0	0
Ahlaki Tutum ve Davranışlar	2	1	1	50
İslam ve İbadet	1	0	1	0
İslam Düşüncesinde İtikadi, Siyasi ve Fikhi Yorumlar	1	0	0	0

	Soru	Doğru	Yanlış	Boş	Net	Başarı
<b>TYT Fen</b>	<b>20</b>	<b>0</b>	<b>0</b>	<b>20</b>	<b>0,00</b>	<b>% 0</b>
Cevap Anahtarı	B	DBADDEBBCCDEEDCEBDA				
Cevaplarınız						

Fizik	S	D	Y	B%
Fiziksel nicelikleri sınıflandırır.	1	0	0	0
Yapışma (adezyon) ve birbirini tutma (kohezyon) olaylarını örneklerle açıklar.	2	0	0	0
Konum, alınan yol, yer değiştirme, hız ve hız kavramlarını birbirleri ile ilişkilendirir.	1	0	0	0
Elektrik Devreleri	1	0	0	0
Isı, sıcaklık ve iç enerji kavramlarını açıklar.	1	0	0	0
Aydınlanma	1	0	0	0
<b>Kimya</b>	<b>0</b>	<b>0</b>	<b>0</b>	<b>0</b>
Kimya Uygulamalarında İş Sağlığı ve Güvenliği	1	0	0	0
Elementlerin Sınıflandırılması	1	0	0	0
Zayıf Etkileşimlerin Sınıflandırılması	1	0	0	0
Mol Kavramı	1	0	0	0
Çözeltilerde Derişim	1	0	0	0
Asitler ve Bazlar	1	0	0	0
Gıdalar	1	0	0	0
<b>Biyoloji</b>	<b>0</b>	<b>0</b>	<b>0</b>	<b>0</b>
Karbohidratlar	1	0	0	0
Küçük Moleküllerin Taşınması	1	0	0	0
Hayvanlar	1	0	0	0
Mayoz	1	0	0	0
Cinsiyete Bağlı Kalıtım	1	0	0	0
Ekosistemde Madde ve Enerji Akışı	1	0	0	0

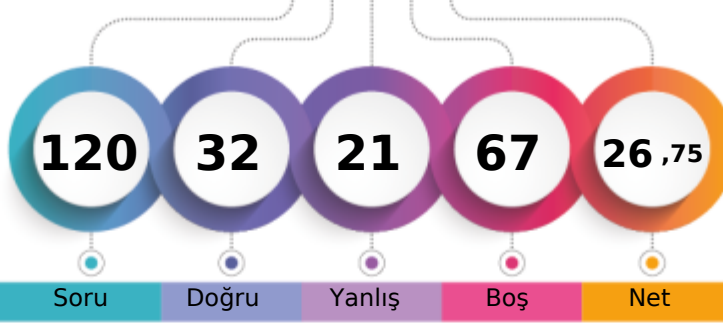

MANİSA / YUNUSEMRE  
KEP AKADEMİ DİL SINIFLARI12 - 71734  
SUDENAZ DİLER

1. Öğrenci

Sizin yeriniz  
(8884.)

Sonuncu Öğrenci

↑

Soru Doğru Yanlış Boş Net

Şube Kurum İlçe İl Genel

Öğrenci Sıra No 37 52 535 783 8884 % 77,31

Sınava Katılan Öğrenci Sayısı 41 61 678 957 11492

	Soru	Doğru	Yanlış	Boş	Net	Başarı
<b>TYT Türkçe</b>	<b>40</b>	<b>23</b>	<b>15</b>	<b>2</b>	<b>19,25</b>	<b>% 48</b>
Cevap Anahtarı	A	CCDCBEDAACEBADDAAEBDBCBDDCEACBDCEDAACDADA				
Cevaplarınız		eCCeBEabAdE	dCDebBDBCDD	CdBDaECacACbeDA		

	S	D	Y	B%
<b>Türkçe</b>	<b>0</b>	<b>0</b>	<b>0</b>	<b>0</b>
Sözcükte Anlam	3	2	1	67
Metne Sözcük Yerleştirme	1	1	0	100
Cümleli Yorumlama ve Açıklama	2	1	1	50
Deyimler ve Atasözleri	1	1	0	100
Seş Bilgisi - Karma	1	0	1	0
Bitişik ve Ayrı Yazılan Kelimeler	1	0	1	0
Yazım Kuralları - Karma	1	1	0	100
Virgül	1	0	1	0
EKLER VE SÖZCÜK YAPISI	1	1	0	100
Noktalama İşaretleri - Karma	1	0	0	0
Karma Dil Bilgisi	1	0	1	0
Paragrafı İkiye Ayırma	1	0	1	0
Paragrafa Özgü Soru Kökü	2	1	0	50
ANLATIM TEKNİKLERİ VE DÜŞÜNCEYİ GELİŞTİRME YOLLARI	1	0	1	0
İki Paragrafın Karşılaştırılması	2	1	1	50
Paragrafın Konusu	3	2	1	67
Paragrafa Yardımcı Düşünceler	4	3	1	75
Paragrafa Ana Düşünce (Ana Fikir)	2	2	0	100
Paragrafın Yorumlanması	4	2	2	50
Paragrafta Boş Bırakılan Yerleri Tamamlama	2	1	1	50
Paragrafta Anlatım Akışını Bozan Cümle	1	1	0	100
Diyalogta Boş Bırakılan Yerleri Tamamlama	1	0	1	0
Paragrafa Cümle Yerleştirme	1	1	0	100
Bir Paragrafa Bağlı Çoklu Sorular	6	4	2	67

	Soru	Doğru	Yanlış	Boş	Net	Başarı
Tarih-1	5	3	1	1	2,75	% 55
Coğrafya-1	5	3	0	2	3,00	% 60
Felsefe	5	3	1	1	2,75	% 55
Din Kül. ve Ahl. Bil.	5	0	0	5	0,00	% 0
Felsefe (Seçmeli)	5	0	0	5	0,00	% 0
<b>TYT Sosyal</b>	<b>20</b>	<b>9</b>	<b>2</b>	<b>9</b>	<b>8,50</b>	<b>% 43</b>
Cevap Anahtarı	A	ACDBECAABCABBCCDDADBDAAADAA				
Cevaplarınız		AC eECAA	eB	CD		

	S	D	Y	B%
<b>Tarih-1</b>	<b>0</b>	<b>0</b>	<b>0</b>	<b>0</b>
İlk ve Orta Çağlarda İç Asya'daki Türk siyasi teşekküllerinin güç ve yönetim yapısını açıklar.	1	1	0	100
Uyguladığı uzun vadeli stratejinin Osmanlı Devleti'nin dünya gücü haline gelmesindeki rolünü analiz eder.	1	1	0	100
Osmanlı Devleti'nin siyasi varlığına yönelik iç ve dış tehditleri analiz eder.	1	0	0	0
Büyük Millet Meclisinin açılış sürecini ve sonrasında meydana gelen gelişmeleri kavrar.	1	0	1	0
Hukuk alanında meydana gelen gelişmelerin Türk toplumunda meydana getirdiği değişimleri kavrar.	1	1	0	100
<b>Coğrafya-1</b>	<b>0</b>	<b>0</b>	<b>0</b>	<b>0</b>
Doğa ve İnsan Etkileşimi	1	1	0	100
Dış Kuvvetler	1	1	0	100
Nüfus Piramitleri	1	1	0	100
Uluslararası Ulaşım Hatları	1	0	0	0
Afetlerin Dağılışı ve Afetlerden Korunma Yolları	1	0	0	0
<b>Felsefe</b>	<b>0</b>	<b>0</b>	<b>0</b>	<b>0</b>
MÖ 6. Yüzyıl - MS 2. Yüzyıl Felsefesinin Ayırıcı Nitelikleri	1	0	1	0
Felsefi Düşünce	2	1	0	50
15. Yüzyıl - 17. Yüzyıl Felsefesinin Ortaya Çıkışı	1	1	0	100
Siyaset Felsefesi	1	1	0	100
<b>Din Kül. ve Ahl. Bil.</b>	<b>0</b>	<b>0</b>	<b>0</b>	<b>0</b>
Gençlik ve Değerler	1	0	0	0
Ahlaki Tutum ve Davranışlar	2	0	0	0
İslam ve İbadet	1	0	0	0
İslam Düşüncesinde İtikadi, Siyasi ve Fikhi Yorumlar	1	0	0	0

	Soru	Doğru	Yanlış	Boş	Net	Başarı
Matematik-1	30	0	1	29	-0,25	% 0
Geometri	10	0	0	10	0,00	% 0
<b>TYT Matematik</b>	<b>40</b>	<b>0</b>	<b>1</b>	<b>39</b>	<b>-0,25</b>	<b>% 0</b>
Cevap Anahtarı	A	CEDAEBDABBCEDEDBCECECECBCEBBDDBBACECABBE				
Cevaplarınız			d			

	S	D	Y	B%
<b>Matematik-1</b>	<b>0</b>	<b>0</b>	<b>0</b>	<b>0</b>
Rasyonel Sayılar	1	0	0	0
Ondalık Sayılar	1	0	0	0
Üslü İfadeler	1	0	0	0
Köklü İfadeler	1	0	0	0
Sayı Problemleri	5	0	0	0
Aralık Kavramı ve Basit Eşitsizlikler	1	0	0	0
Tek ve Çift Sayılar	1	0	0	0
Mutlak Değerli Eşitsizlikler	1	0	0	0
Birinci Dereceden Bir Bilinmeyenli Denklemler	1	0	0	0
Birinci Dereceden İki Bilinmeyenli Denklemler	1	0	0	0
Küme Problemleri	1	0	0	0
Fonksiyon Grafikleri	1	0	0	0
Koşullu Önerme ve İki Yönlü Koşullu Önerme	1	0	0	0
Merkezi Eğilim ve Yayılım Ölçüleri	1	0	0	0
Sayı Basamakları	1	0	0	0
Çarpımlara Ayırma ve Özdeşlikler	1	0	0	0
Rutin Olmayan Problemler	2	0	0	0
Yaş Problemleri	1	0	0	0
Temel Kavramlar ve Sayı Kümeleri	1	0	0	0
Hareket Problemleri	2	0	0	0

	Soru	Doğru	Yanlış	Boş	Net	Başarı
Fizik	7	0	1	6	-0,25	% 0
Kimya	7	0	2	5	-0,50	% 0
Biyoloji	6	0	0	6	0,00	% 0
<b>TYT Fen</b>	<b>20</b>	<b>0</b>	<b>3</b>	<b>17</b>	<b>-0,75</b>	<b>% 0</b>
Cevap Anahtarı	A	BEDBADDEEBBCCDADDCEB				
Cevaplarınız		c	d	a		

	S	D	Y	B%
<b>Fizik</b>	<b>0</b>	<b>0</b>	<b>0</b>	<b>0</b>
Fiziksel nicelikleri sınıflandırır.	1	0	0	0
Yapışma (adezyon) ve birbirini tutma (kohezyon) olaylarını örneklerle açıklar.	2	0	1	0
Konum, alınan yol, yer değiştirme, hız ve hız kavramlarını birbirleri ile ilişkilendirir.	1	0	0	0
Elektrik Devreleri	1	0	0	0
Isı, sıcaklık ve iç enerji kavramlarını açıklar.	1	0	0	0
Aydınlanma	1	0	0	0
<b>Kimya</b>	<b>0</b>	<b>0</b>	<b>0</b>	<b>0</b>
Kimya Uygulamalarında İş Sağlığı ve Güvenliği	1	0	1	0
Elementlerin Sınıflandırılması	1	0	0	0
Zayıf Etkileşimlerin Sınıflandırılması	1	0	0	0
Mol Kavramı	1	0	0	0
Çözeltilerde Derişim	1	0	0	0
Asitler ve Bazlar	1	0	0	0
Gıdalar	1	0	1	0
<b>Biyoloji</b>	<b>0</b>	<b>0</b>	<b>0</b>	<b>0</b>
Karbohidratlar	1	0	0	0
Küçük Moleküllerin Taşınması	1	0	0	0
Hayvanlar	1	0	0	0
Mayoz	1	0	0	0
Cinsiyete Bağlı Kalıtım	1	0	0	0
Ekosistemde Madde ve Enerji Akışı	1	0	0	0

MANİSA / YUNUSEMRE  
KEP AKADEMİ DİL SINIFLARI

**12 - 14033**  
**SUDENAZ YILMAZ**

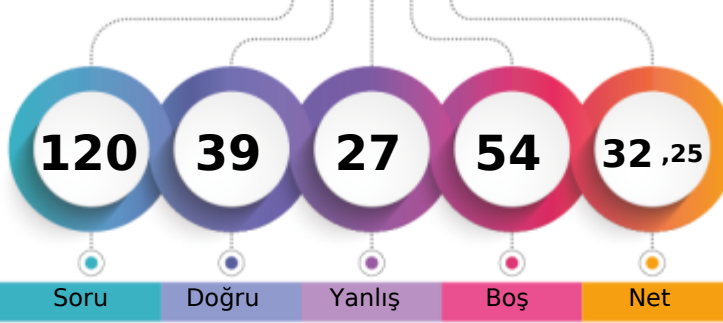

1. Öğrenci

Sizin yeriniz  
(7766.)

Sonuncu Öğrenci

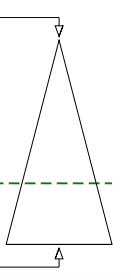

Soru Doğru Yanlış Boş Net

Şube Kurum İlçe İl Genel

Öğrenci Sıra No 26 36 453 677 7766 % 67,58

Sınava Katılan Öğrenci Sayısı 41 61 678 957 11492

	Soru	Doğru	Yanlış	Boş	Net	Başarı
<b>TYT Türkçe</b>	<b>40</b>	<b>23</b>	<b>12</b>	<b>5</b>	<b>20,00</b>	<b>% 50</b>
Cevap Anahtarı	A	CCDCBEDAACEBADDABEEDBCBDDCEACBDCEDCAACDADA				
Cevaplarınız		CCDCB abcaEB caA BDBCBDDEd BcCECDACbE b				

	S	D	Y	B%
<b>Türkçe</b>	<b>0</b>	<b>0</b>	<b>0</b>	<b>0</b>
Sözcükte Anlam	3	2	1	67
Metne Sözcük Yerleştirme	1	1	0	100
Cümleli Yorumlama ve Açıklama	2	2	0	100
Deyimler ve Atasözleri	1	0	0	0
Seş Bilgisi - Karma	1	0	1	0
Bitişik ve Ayrı Yazılan Kelimeler	1	0	1	0
Yazım Kuralları - Karma	1	0	1	0
Virgül	1	0	1	0
EKLER VE SÖZCÜK YAPISI	1	1	0	100
Noktalama İşaretleri - Karma	1	1	0	100
Karma Dil Bilgisi	1	0	0	0
Paragrafı İkiye Ayırma	1	0	1	0
Paragrafa Özgü Soru Kökü	2	1	1	50
ANLATIM TEKNİKLERİ VE DÜŞÜNCEYİ GELİŞTİRME YOLLARI	1	1	0	100
İki Paragrafın Karşılaştırılması	2	1	0	50
Paragrafın Konusu	3	2	0	67
Paragrafa Yardımcı Düşünceler	4	3	1	75
Paragrafa Ana Düşünce (Ana Fikir)	2	2	0	100
Paragrafın Yorumlanması	4	3	1	75
Paragrafta Boş Bırakılan Yerleri Tamamlama	2	2	0	100
Paragrafta Anlatım Akışını Bozan Cümle	1	0	1	0
Diyalogta Boş Bırakılan Yerleri Tamamlama	1	0	0	0
Paragrafa Cümle Yerleştirme	1	0	1	0
Bir Paragrafa Bağlı Çoklu Sorular	6	1	4	17

	Soru	Doğru	Yanlış	Boş	Net	Başarı
Tarih-1	5	1	4	0	0,00	% 0
Coğrafya-1	5	2	2	1	1,50	% 30
Felsefe	5	4	1	0	3,75	% 75
Din Kül. ve Ahl. Bil.	5	3	1	1	2,75	% 55
Felsefe (Seçmeli)	5	0	0	5	0,00	% 0
<b>TYT Sosyal</b>	<b>20</b>	<b>10</b>	<b>8</b>	<b>2</b>	<b>8,00</b>	<b>% 40</b>
Cevap Anahtarı	A	ACDBECAABCABBCCDDADBDAAADAA				
Cevaplarınız		dCeecCedB ABeCD AaBD				

	S	D	Y	B%
<b>Tarih-1</b>	<b>0</b>	<b>0</b>	<b>0</b>	<b>0</b>
İlk ve Orta Çağlarda İç Asya'daki Türk siyasi teşekküllerinin güç ve yönetim yapısını açıklar.	1	0	1	0
Uyguladığı uzun vadeli stratejinin Osmanlı Devleti'nin dünya gücü haline gelmesindeki rolünü analiz eder.	1	1	0	100
Osmanlı Devleti'nin siyasi varlığına yönelik iç ve dış tehditleri analiz eder.	1	0	1	0
Büyük Millet Meclisinin açılış sürecini ve sonrasında meydana gelen gelişmeleri kavrar.	1	0	1	0
Hukuk alanında meydana gelen gelişmelerin Türk toplumunda meydana getirdiği değişimleri kavrar.	1	0	1	0
<b>Coğrafya-1</b>	<b>0</b>	<b>0</b>	<b>0</b>	<b>0</b>
Doğa ve İnsan Etkileşimi	1	1	0	100
Dış Kuvvetler	1	0	1	0
Nüfus Piramitleri	1	0	1	0
Uluslararası Ulaşım Hatları	1	1	0	100
Afetlerin Dağılışı ve Afetlerden Korunma Yolları	1	0	0	0
<b>Felsefe</b>	<b>0</b>	<b>0</b>	<b>0</b>	<b>0</b>
MÖ 6. Yüzyıl - MS 2. Yüzyıl Felsefesinin Ayrıcı Nitelikleri	1	1	0	100
Felsefi Düşünce	2	1	1	50
15. Yüzyıl - 17. Yüzyıl Felsefesinin Ortaya Çıkışı	1	1	0	100
Siyaset Felsefesi	1	1	0	100
<b>Din Kül. ve Ahl. Bil.</b>	<b>0</b>	<b>0</b>	<b>0</b>	<b>0</b>
Gençlik ve Değerler	1	0	0	0
Ahlaki Tutum ve Davranışlar	2	2	0	100
İslam ve İbadet	1	0	1	0
İslam Düşüncesinde İtikadi, Siyasi ve Fikhi Yorumlar	1	1	0	100

	Soru	Doğru	Yanlış	Boş	Net	Başarı
Matematik-1	30	2	3	25	1,25	% 4
Geometri	10	0	0	10	0,00	% 0
<b>TYT Matematik</b>	<b>40</b>	<b>2</b>	<b>3</b>	<b>35</b>	<b>1,25</b>	<b>% 3</b>
Cevap Anahtarı	A	CEDAEBDABBCEDEBDECECECEBCEBBDCCBACECABBE				
Cevaplarınız		B c B ec				

	S	D	Y	B%
<b>Matematik-1</b>	<b>0</b>	<b>0</b>	<b>0</b>	<b>0</b>
Rasyonel Sayılar	1	0	0	0
Ondalık Sayılar	1	0	0	0
Üslü İfadeler	1	0	0	0
Köklü İfadeler	1	0	0	0
Sayı Problemleri	5	0	0	0
Aralık Kavramı ve Basit Eşitsizlikler	1	1	0	100
Tek ve Çift Sayılar	1	0	0	0
Mutlak Değerli Eşitsizlikler	1	0	0	0
Birinci Dereceden Bir Bilinmeyenli Denklemler	1	0	0	0
Birinci Dereceden İki Bilinmeyenli Denklemler	1	0	1	0
Küme Problemleri	1	0	0	0
Fonksiyon Grafikleri	1	0	0	0
Koşullu Önerme ve İki Yönlü Koşullu Önerme	1	0	0	0
Merkezi Eğilim ve Yayılım Ölçüleri	1	0	0	0
Sayı Basamakları	1	1	0	100
Çarpımlara Ayırma ve Özdeşlikler	1	0	0	0
Rutin Olmayan Problemler	2	0	0	0
Yaş Problemleri	1	0	1	0
Temel Kavramlar ve Sayı Kümeleri	1	0	1	0
Hareket Problemleri	2	0	0	0

	Soru	Doğru	Yanlış	Boş	Net	Başarı
Fizik	7	3	2	2	2,50	% 36
Kimya	7	1	1	5	0,75	% 11
Biyoloji	6	0	1	5	-0,25	% 0
<b>TYT Fen</b>	<b>20</b>	<b>4</b>	<b>4</b>	<b>12</b>	<b>3,00</b>	<b>% 15</b>
Cevap Anahtarı	A	BEDBADDEEBBCCDADDCEB				
Cevaplarınız		cEDBe E c c				

	S	D	Y	B%
<b>Fizik</b>	<b>0</b>	<b>0</b>	<b>0</b>	<b>0</b>
Fiziksel nicelikleri sınıflandırır.	1	0	1	0
Yapışma (adezyon) ve birbirini tutma (kohezyon) olaylarını örneklerle açıklar.	2	2	0	100
Konum, alınan yol, yer değiştirme, hız ve hız kavramlarını birbirleri ile ilişkilendirir.	1	1	0	100
Elektrik Devreleri	1	0	1	0
Isı, sıcaklık ve iç enerji kavramlarını açıklar.	1	0	0	0
Aydınlanma	1	0	0	0
<b>Kimya</b>	<b>0</b>	<b>0</b>	<b>0</b>	<b>0</b>
Kimya Uygulamalarında İş Sağlığı ve Güvenliği	1	1	0	100
Elementlerin Sınıflandırılması	1	0	0	0
Zayıf Etkileşimlerin Sınıflandırılması	1	0	1	0
Mol Kavramı	1	0	0	0
Çözeltilerde Derişim	1	0	0	0
Asitler ve Bazlar	1	0	0	0
Gıdalar	1	0	0	0
<b>Biyoloji</b>	<b>0</b>	<b>0</b>	<b>0</b>	<b>0</b>
Karbohidratlar	1	0	0	0
Küçük Moleküllerin Taşınması	1	0	1	0
Hayvanlar	1	0	0	0
Mayoz	1	0	0	0
Cinsiyete Bağlı Kalıtım	1	0	0	0
Ekosistemde Madde ve Enerji Akışı	1	0	0	0



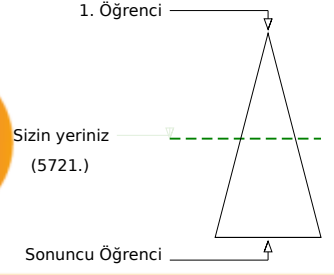
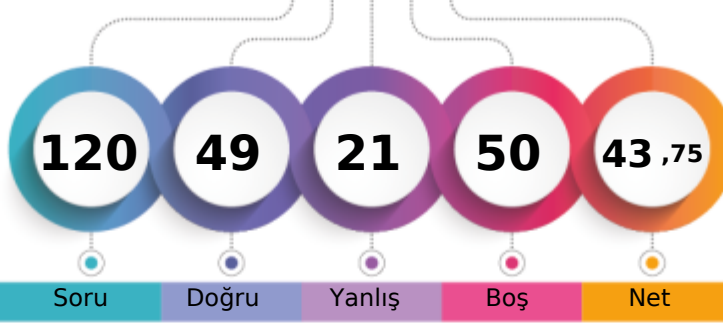

Soru Doğru Yanlış Boş Net

Şube Kurum İlçe İl Genel

Öğrenci Sıra No 11 15 303 489 5721 % 49,78

Sınava Katılan Öğrenci Sayısı 41 61 678 957 11492

	Soru	Doğru	Yanlış	Boş	Net	Başarı
<b>TYT Türkçe</b>	<b>40</b>	<b>25</b>	<b>12</b>	<b>3</b>	<b>22,00</b>	<b>% 55</b>
Cevap Anahtarı	A CCCDBEDAACEBADDABEDBCBDDCEACBDCEDAACDADA					
Cevaplarınız	eCCDBEc ACEB cbAEB BbcDDcadBcCECDACDAeA					

	S	D	Y	B%
<b>Türkçe</b>	<b>0</b>	<b>0</b>	<b>0</b>	<b>0</b>
Sözcükte Anlam	3	1	2	33
Metne Sözcük Yerleştirme	1	1	0	100
Cümleli Yorumlama ve Açıklama	2	2	0	100
Deyimler ve Atasözleri	1	1	0	100
Seş Bilgisi - Karma	1	0	1	0
Bitişik ve Ayrı Yazılan Kelimeler	1	0	0	0
Yazım Kuralları - Karma	1	1	0	100
Virgül	1	1	0	100
EKLER VE SÖZCÜK YAPISI	1	1	0	100
Noktalamalı İşaretleri - Karma	1	1	0	100
Karma Dil Bilgisi	1	0	0	0
Paragrafı İkiye Ayırma	1	0	1	0
Paragrafa Özgü Soru Kökü	2	0	2	0
ANLATIM TEKNİKLERİ VE DÜŞÜNCEYİ GELİŞTİRME YOLLARI	1	1	0	100
İki Paragrafın Karşılaştırılması	2	2	0	100
Paragrafın Konusu	3	2	1	67
Paragrafa Yardımcı Düşünceler	4	3	0	75
Paragrafa Ana Düşünce (Ana Fikir)	2	1	1	50
Paragrafın Yorumlanması	4	3	1	75
Paragrafta Boş Bırakılan Yerleri Tamamlama	2	2	0	100
Paragrafta Anlatım Akışını Bozan Cümle	1	0	1	0
Diyalogta Boş Bırakılan Yerleri Tamamlama	1	0	1	0
Paragrafa Cümle Yerleştirme	1	0	1	0
Bir Paragrafa Bağlı Çoklu Sorular	6	4	2	67

	Soru	Doğru	Yanlış	Boş	Net	Başarı
<b>Matematik-1</b>	<b>30</b>	<b>3</b>	<b>1</b>	<b>26</b>	<b>2,75</b>	<b>% 9</b>
Geometri	10	0	0	10	0,00	% 0
<b>TYT Matematik</b>	<b>40</b>	<b>3</b>	<b>1</b>	<b>36</b>	<b>2,75</b>	<b>% 7</b>
Cevap Anahtarı	A CEDAEBDABBCEDEBDECCCECECBCEBBDDCBACECABBE					
Cevaplarınız	E B D d					

	S	D	Y	B%
<b>Matematik-1</b>	<b>0</b>	<b>0</b>	<b>0</b>	<b>0</b>
Rasyonel Sayılar	1	0	0	0
Ondalık Sayılar	1	1	0	100
Üslü İfadeler	1	0	0	0
Kökü İfadeler	1	0	0	0
Sayı Problemleri	5	0	0	0
Aralık Kavramı ve Basit Eşitsizlikler	1	0	0	0
Tek ve Çift Sayılar	1	0	0	0
Mutlak Değerli Eşitsizlikler	1	0	0	0
Birinci Dereceden Bir Bilinmeyenli Denklemler	1	0	0	0
Birinci Dereceden İki Bilinmeyenli Denklemler	1	1	0	100
Küme Problemleri	1	0	0	0
Fonksiyon Grafikleri	1	0	0	0
Koşullu Önerme ve İki Yönlü Koşullu Önerme	1	0	0	0
Merkezi Eğilim ve Yayılım Ölçüleri	1	0	0	0
Sayı Basamakları	1	0	0	0
Çarpma Ayırma ve Özdeşlikler	1	1	0	100
Rutin Olmayan Problemler	2	0	1	0
Yaş Problemleri	1	0	0	0
Temel Kavramlar ve Sayı Kümeleri	1	0	0	0
Hareket Problemleri	2	0	0	0

	Soru	Doğru	Yanlış	Boş	Net	Başarı
<b>Tarih-1</b>	<b>5</b>	<b>4</b>	<b>1</b>	<b>0</b>	<b>3,75</b>	<b>% 75</b>
Coğrafya-1	5	4	1	0	3,75	% 75
Felsefe	5	5	0	0	5,00	% 100
Din Kül. ve Ahl. Bil.	5	4	1	0	3,75	% 75
Felsefe (Seçmeli)	5	0	0	5	0,00	% 0
<b>TYT Sosyal</b>	<b>20</b>	<b>17</b>	<b>3</b>	<b>0</b>	<b>16,25</b>	<b>% 81</b>
Cevap Anahtarı	A ACDBECAABCABBCDDADBDAAADAA					
Cevaplarınız	ACaBECAABaABBCCDDaABD					

	S	D	Y	B%
<b>Tarih-1</b>	<b>0</b>	<b>0</b>	<b>0</b>	<b>0</b>
İlk ve Orta Çağlarda İÇ Asya'daki Türk siyasi teşekküllerinin güç ve yönetim yapısını açıklar.	1	1	0	100
Uyguladığı uzun vadeli stratejinin Osmanlı Devleti'nin dünya gücü haline gelmesindeki rolünü analiz eder.	1	1	0	100
Osmanlı Devleti'nin siyasi varlığına yönelik iç ve dış tehditleri analiz eder.	1	0	1	0
Büyük Millet Meclisinin açılış sürecini ve sonrasında meydana gelen gelişmeleri kavrar.	1	1	0	100
Hukuk alanında meydana gelen gelişmelerin Türk toplumunda meydana getirdiği değişimleri kavrar.	1	1	0	100
<b>Coğrafya-1</b>	<b>0</b>	<b>0</b>	<b>0</b>	<b>0</b>
Doğa ve İnsan Etkileşimi	1	1	0	100
Dış Kuvvetler	1	1	0	100
Nüfus Piramitleri	1	1	0	100
Uluslararası Ulaşım Hatları	1	1	0	100
Afetlerin Dağılışı ve Afetlerden Korunma Yolları	1	0	1	0
<b>Felsefe</b>	<b>0</b>	<b>0</b>	<b>0</b>	<b>0</b>
MÖ 6. Yüzyıl - MS 2. Yüzyıl Felsefesinin Ayrıcı Nitelikleri	1	1	0	100
Felsefi Düşünce	2	2	0	100
15. Yüzyıl - 17. Yüzyıl Felsefesinin Ortaya Çıkışı	1	1	0	100
Siyaset Felsefesi	1	1	0	100
<b>Din Kül. ve Ahl. Bil.</b>	<b>0</b>	<b>0</b>	<b>0</b>	<b>0</b>
Gençlik ve Değerler	1	1	0	100
Ahlaki Tutum ve Davranışlar	2	2	0	100
İslam ve İbadet	1	0	1	0
İslam Düşüncesinde İtikadi, Siyasi ve Fikhi Yorumlar	1	1	0	100

	Soru	Doğru	Yanlış	Boş	Net	Başarı
<b>Fizik</b>	<b>7</b>	<b>0</b>	<b>2</b>	<b>5</b>	<b>-0,50</b>	<b>% 0</b>
Kimya	7	3	1	3	2,75	% 39
Biyoloji	6	1	2	3	0,50	% 8
<b>TYT Fen</b>	<b>20</b>	<b>4</b>	<b>5</b>	<b>11</b>	<b>2,75</b>	<b>% 14</b>
Cevap Anahtarı	A BEDBADDEEBCCDADDCEB					
Cevaplarınız	e b EE aD ee B					

	S	D	Y	B%
<b>Fizik</b>	<b>0</b>	<b>0</b>	<b>0</b>	<b>0</b>
Fiziksel nicelikleri sınıflandırır.	1	0	1	0
Yapışma (adezyon) ve birbirini tutma (kohezyon) olaylarını örneklerle açıklar.	2	0	1	0
Konum, alınan yol, yer değiştirme, hız ve hız kavramlarını birbirleri ile ilişkilendirir.	1	0	0	0
Elektrik Devreleri	1	0	0	0
Isı, sıcaklık ve iç enerji kavramlarını açıklar.	1	0	0	0
Aydınlanma	1	0	0	0
<b>Kimya</b>	<b>0</b>	<b>0</b>	<b>0</b>	<b>0</b>
Kimya Uygulamalarında İş Sağlığı ve Güvenliği	1	1	0	100
Elementlerin Sınıflandırılması	1	1	0	100
Zayıf Etkileşimlerin Sınıflandırılması	1	0	0	0
Mol Kavramı	1	0	0	0
Çözeltilerde Derişim	1	0	0	0
Asitler ve Bazlar	1	0	1	0
Gıdalar	1	0	0	100
<b>Biyoloji</b>	<b>0</b>	<b>1</b>	<b>0</b>	<b>0</b>
Karbohidratlar	1	0	0	0
Küçük Moleküllerin Taşınması	1	0	1	0
Hayvanlar	1	0	1	0
Mayoz	1	0	0	0
Cinsiyete Bağlı Kalıtım	1	0	0	0
Ekosistemde Madde ve Enerji Akışı	1	1	0	100

## PES TYT 1



262,753 % 53,99

MANİSA / YUNUSEMRE  
KEP AKADEMİ DİL SINIFLARI

12 - 14006  
SÜMEYYE KIŞLALI

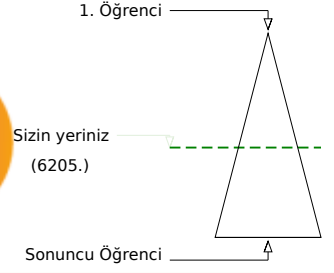
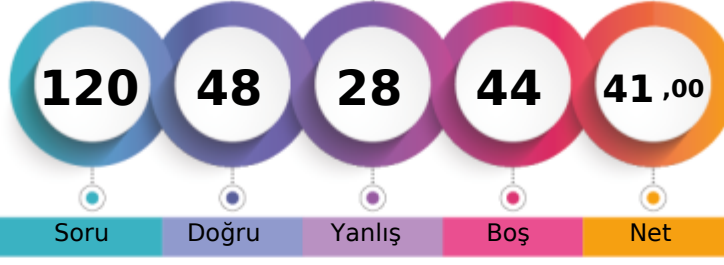

Soru Doğru Yanlış Boş Net

	Şube	Kurum	İlçe	İl	Genel
Öğrenci Sıra No	13	19	336	531	6205 % 53,99
Sınava Katılan Öğrenci Sayısı	41	61	678	957	11492

	Soru	Doğru	Yanlış	Boş	Net	Başarı
<b>TYT Türkçe</b>	<b>40</b>	<b>27</b>	<b>13</b>	<b>0</b>	<b>23,75</b>	<b>% 59</b>
Cevap Anahtarı	A C C C D B E A A C E B A D D A A E B D B C B D D E C A B D C E C D A A C D A D A D A					
Cevaplarınız	C C C D B E a b b a E B e c D A a B D B e B D D E C b B c C E C a A A C D c e A					

	S	D	Y	B	%
<b>Türkçe</b>	<b>0</b>	<b>0</b>	<b>0</b>	<b>0</b>	<b>0</b>
Sözcükte Anlam	3	3	0	100	
Metne Sözcük Yerleştirme	1	1	0	100	
Cümleli Yorumlama ve Açıklama	2	2	0	100	
Deyimler ve Atasözleri	1	1	0	100	
Seş Bilgisi - Karma	1	0	1	0	
Bitişik ve Ayrı Yazılan Kelimeler	1	0	1	0	
Yazım Kuralları - Karma	1	0	1	0	
Virgül	1	0	1	0	
EKLER VE SÖZCÜK YAPISI	1	1	0	100	
Noktalama İşaretleri - Karma	1	1	0	100	
Karma Dil Bilgisi	1	0	1	0	
Paragrafı İkiye Ayırma	1	0	1	0	
Paragrafa Özgü Soru Kökü	2	2	0	100	
ANLATIM TEKNİKLERİ VE DÜŞÜNCEYİ GELİŞTİRME YOLLARI	1	1	0	100	
İki Paragrafın Karşılaştırılması	2	1	1	50	
Paragrafın Konusu	3	2	1	67	
Paragrafa Yardımcı Düşünceler	4	4	0	100	
Paragrafa Ana Düşünce (Ana Fikir)	2	1	1	50	
Paragrafın Yorumlanması	4	2	2	50	
Paragrafta Boş Bırakılan Yerleri Tamamlama	2	2	0	100	
Paragrafta Anlatım Akışı Bozan Cümle	1	1	0	100	
Diyalogta Boş Bırakılan Yerleri Tamamlama	1	0	1	0	
Paragrafa Cümle Yerleştirme	1	0	1	0	
Bir Paragrafa Bağlı Çoklu Sorular	6	4	2	67	

	Soru	Doğru	Yanlış	Boş	Net	Başarı
<b>Tarih-1</b>	<b>5</b>	<b>2</b>	<b>3</b>	<b>0</b>	<b>1,25</b>	<b>% 25</b>
<b>Coğrafya-1</b>	<b>5</b>	<b>3</b>	<b>1</b>	<b>1</b>	<b>2,75</b>	<b>% 55</b>
<b>Felsefe</b>	<b>5</b>	<b>4</b>	<b>1</b>	<b>0</b>	<b>3,75</b>	<b>% 75</b>
<b>Din Kül. ve Ahl. Bil.</b>	<b>5</b>	<b>4</b>	<b>1</b>	<b>0</b>	<b>3,75</b>	<b>% 75</b>
<b>Felsefe (Seçmeli)</b>	<b>5</b>	<b>0</b>	<b>0</b>	<b>5</b>	<b>0,00</b>	<b>% 0</b>
<b>TYT Sosyal</b>	<b>20</b>	<b>13</b>	<b>6</b>	<b>1</b>	<b>11,50</b>	<b>% 58</b>
Cevap Anahtarı	A A C D B E C A A B C A B B C D D A B D A A D A A					
Cevaplarınız	d C b C c C b A C e B B C D D A a B D					

	S	D	Y	B	%
<b>Tarih-1</b>	<b>0</b>	<b>0</b>	<b>0</b>	<b>0</b>	<b>0</b>
İlk ve Orta Çağlarda İç Asya'daki Türk siyasi teşekküllerinin güç ve yönetim yapısını açıklar.	1	0	1	0	
Uyguladığı uzun vadeli stratejinin Osmanlı Devleti'nin dünya gücü haline gelmesindeki rolünü analiz eder.	1	1	0	100	
Osmanlı Devleti'nin siyasi varlığına yönelik iç ve dış tehditleri analiz eder.	1	0	1	0	
Büyük Millet Meclisinin açılış sürecini ve sonrasında meydana gelen gelişmeleri kavrar.	1	1	0	100	
Hukuk alanında meydana gelen gelişmelerin Türk toplumunda meydana getirdiği değişimleri kavrar.	1	0	1	0	
<b>Coğrafya-1</b>	<b>0</b>	<b>0</b>	<b>0</b>	<b>0</b>	<b>0</b>
Doğa ve İnsan Etkileşimi	1	1	0	100	
Dış Kuvvetler	1	0	1	0	
Nüfus Piramitleri	1	1	0	100	
Uluslararası Ulaşım Hatları	1	0	0	0	
Afetlerin Dağılışı ve Afetlerden Korunma Yolları	1	1	0	100	
<b>Felsefe</b>	<b>0</b>	<b>0</b>	<b>0</b>	<b>0</b>	<b>0</b>
MÖ 6. Yüzyıl - MS 2. Yüzyıl Felsefesinin Ayrıcı Nitelikleri	1	0	1	0	
Felsefi Düşünce	2	2	0	100	
15. Yüzyıl - 17. Yüzyıl Felsefesinin Ortaya Çıkışı	1	1	0	100	
Siyaset Felsefesi	1	1	0	100	
<b>Din Kül. ve Ahl. Bil.</b>	<b>0</b>	<b>0</b>	<b>0</b>	<b>0</b>	<b>0</b>
Gençlik ve Değerler	1	1	0	100	
Ahlaki Tutum ve Davranışlar	2	2	0	100	
İslam ve İbadet	1	0	1	0	
İslam Düşüncesinde İtikadi, Siyasi ve Fikhi Yorumlar	1	1	0	100	

	Soru	Doğru	Yanlış	Boş	Net	Başarı
<b>Matematik-1</b>	<b>30</b>	<b>6</b>	<b>3</b>	<b>21</b>	<b>5,25</b>	<b>% 18</b>
<b>Geometri</b>	<b>10</b>	<b>0</b>	<b>0</b>	<b>10</b>	<b>0,00</b>	<b>% 0</b>
<b>TYT Matematik</b>	<b>40</b>	<b>6</b>	<b>3</b>	<b>31</b>	<b>5,25</b>	<b>% 13</b>
Cevap Anahtarı	A C E D A E B D A B B C D E D B D E C E C E C B C E B B D C B B A C E C A B B E					
Cevaplarınız	B D e B d C b C E					

	S	D	Y	B	%
<b>Matematik-1</b>	<b>0</b>	<b>0</b>	<b>0</b>	<b>0</b>	<b>0</b>
Rasyonel Sayılar	1	0	0	0	
Ondalık Sayılar	1	0	0	0	
Üslü ifadeler	1	0	0	0	
Köklü ifadeler	1	0	0	0	
Sayı Problemleri	5	2	0	40	
Aralık Kavramı ve Basit Eşitsizlikler	1	1	0	100	
Tek ve Çift Sayılar	1	1	0	100	
Mutlak Değerli Eşitsizlikler	1	0	0	0	
Birinci Dereceden Bir Bilinmeyenli Denklemler	1	0	1	0	
Birinci Dereceden İki Bilinmeyenli Denklemler	1	1	0	100	
Küme Problemleri	1	0	0	0	
Fonksiyon Grafikleri	1	0	0	0	
Koşullu Önerme ve İki Yönlü Koşullu Önerme	1	0	1	0	
Merkezi Eğilim ve Yayılım Ölçüleri	1	0	0	0	
Sayı Basamakları	1	0	0	0	
Çarpımlara Ayırma ve Özdeşlikler	1	0	0	0	
Rutin Olmayan Problemler	2	0	0	0	
Yaş Problemleri	1	1	0	100	
Temel Kavramlar ve Sayı Kümeleri	1	0	1	0	
Hareket Problemleri	2	0	0	0	

	Soru	Doğru	Yanlış	Boş	Net	Başarı
<b>Fizik</b>	<b>7</b>	<b>0</b>	<b>4</b>	<b>3</b>	<b>-1,00</b>	<b>% 0</b>
<b>Kimya</b>	<b>7</b>	<b>2</b>	<b>0</b>	<b>5</b>	<b>2,00</b>	<b>% 29</b>
<b>Biyoloji</b>	<b>6</b>	<b>0</b>	<b>2</b>	<b>4</b>	<b>-0,50</b>	<b>% 0</b>
<b>TYT Fen</b>	<b>20</b>	<b>2</b>	<b>6</b>	<b>12</b>	<b>0,50</b>	<b>% 3</b>
Cevap Anahtarı	A B E D B A D D E E B B C C D A D D C E B					
Cevaplarınız	e c e d E C b d					

	S	D	Y	B	%
<b>Fizik</b>	<b>0</b>	<b>0</b>	<b>0</b>	<b>0</b>	<b>0</b>
Fiziksel nicelikleri sınıflandırır.	1	0	1	0	
Yapışma (adezyon) ve birbirini tutma (kohezyon) olaylarını örneklerle açıklar.	2	0	2	0	
Konum, alınan yol, yer değiştirme, hız ve hız kavramlarını birbirleri ile ilişkilendirir.	1	0	1	0	
Elektrik Devreleri	1	0	0	0	
Isı, sıcaklık ve iç enerji kavramlarını açıklar.	1	0	0	0	
Aydınlanma	1	0	0	0	
<b>Kimya</b>	<b>0</b>	<b>0</b>	<b>0</b>	<b>0</b>	<b>0</b>
Kimya Uygulamalarında İş Sağlığı ve Güvenliği	1	1	0	100	
Elementlerin Sınıflandırılması	1	0	0	0	
Zayıf Etkileşimlerin Sınıflandırılması	1	0	0	0	
Mol Kavramı	1	0	0	0	
Çözeltilerde Derişim	1	0	0	0	
Asitler ve Bazlar	1	1	0	100	
Gıdalar	1	0	0	0	
<b>Biyoloji</b>	<b>0</b>	<b>0</b>	<b>0</b>	<b>0</b>	<b>0</b>
Karbohidratlar	1	0	1	0	
Küçük Moleküllerin Taşınması	1	0	0	0	
Hayvanlar	1	0	0	0	
Mayoz	1	0	1	0	
Cinsiyete Bağlı Kalıtım	1	0	0	0	
Ekosistemde Madde ve Enerji Akışı	1	0	0	0	

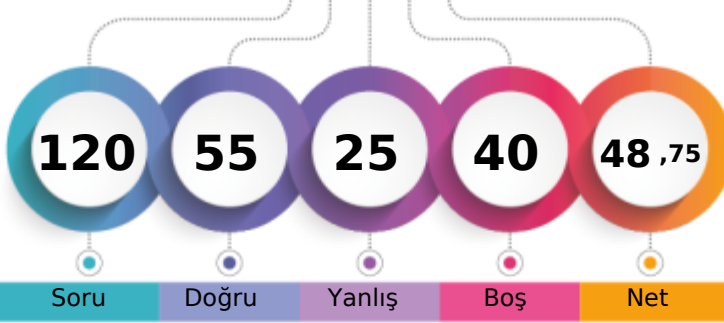

286,310 % 42,47

MANİSA / YUNUSEMRE  
KEP AKADEMİ DİL SINIFLARI12 - 14027  
VOLKAN GÖKTAŞ

1. Öğrenci

Sizin yeriniz  
(4881.)

Sonuncu Öğrenci

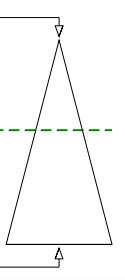

Soru Doğru Yanlış Boş Net

Şube Kurum İlçe İl Genel

Öğrenci Sıra No 6 8 250 424 4881 % 42,47

Sınava Katılan Öğrenci Sayısı 41 61 678 957 11492

		Soru	Doğru	Yanlış	Boş	Net	Başarı
<b>TYT Türkçe</b>		<b>40</b>	<b>26</b>	<b>10</b>	<b>4</b>	<b>23,50</b>	<b>% 59</b>
Cevap Anahtarı	B	CDBEDACCEBADD AEBDBCEBDDE CABDCECDAA CDADAA C					
Cevaplarınız		bDBE eCCdB cDA dBD BDC eCbDCECaAcCDeDAA					

Türkçe	S	D	Y	B%
Sözcükte Anlam	3	2	1	67
Metne Sözcük Yerleştirme	1	0	1	0
Cümleyi Yorumlama ve Açıklama	2	2	0	100
Deyimler ve Atasözleri	1	1	0	100
Seş Bilgisi - Karma	1	0	0	0
Bitişik ve Ayrı Yazılan Kelimeler	1	0	1	0
Yazım Kuralları - Karma	1	1	0	100
Virgül	1	0	0	0
EKLER VE SÖZCÜK YAPISI	1	0	1	0
Noktalama İşaretleri - Karma	1	1	0	100
Karma Dil Bilgisi	1	0	0	0
Paragrafı İkiye Ayırma	1	0	1	0
Paragrafa Özgü Soru Kökü	2	2	0	100
ANLATIM TEKNİKLERİ VE DÜŞÜNCEYİ GELİŞTİRME YOLLARI	1	1	0	100
İki Paragrafın Karşılaştırılması	2	1	1	50
Paragrafın Konusu	3	3	0	100
Paragrafa Yardımcı Düşünceler	4	4	0	100
Paragrafta Ana Düşünce (Ana Fikir)	2	1	0	50
Paragrafın Yorumlanması	4	1	3	25
Paragrafta Boş Bırakılan Yerleri Tamamlama	2	2	0	100
Paragrafta Anlatım Akışını Bozan Cümle	1	1	0	100
Diyalogta Boş Bırakılan Yerleri Tamamlama	1	0	1	0
Paragrafa Cümle Yerleştirme	1	1	0	100
Bir Paragrafa Bağlı Çoklu Sorular	6	4	2	67

		Soru	Doğru	Yanlış	Boş	Net	Başarı
Matematik-1		30	10	4	16	9,00	% 30
Geometri		10	0	0	10	0,00	% 0
<b>TYT Matematik</b>		<b>40</b>	<b>10</b>	<b>4</b>	<b>26</b>	<b>9,00</b>	<b>% 23</b>
Cevap Anahtarı	B	DAEBDAECCDEDEBDECCCECECBCEBDDCBACECABBEBB					
Cevaplarınız		Ea b D DE Ccb C B CBB					

Matematik-1	S	D	Y	B%
Rasyonel Sayılar	1	0	0	0
Ondalık Sayılar	1	0	1	0
Üslü İfadeler	1	0	0	0
Köklü İfadeler	1	0	0	0
Sayı Problemleri	5	2	0	40
Aralık Kavramı ve Basit Eşitsizlikler	1	0	1	0
Tek ve Çift Sayılar	1	0	0	0
Mutlak Değerli Eşitsizlikler	1	0	0	0
Birinci Dereceden Bir Bilinmeyenli Denklemler	1	1	0	100
Birinci Dereceden İki Bilinmeyenli Denklemler	1	1	0	100
Küme Problemleri	1	0	0	0
Fonksiyon Grafikleri	1	0	0	0
Koşullu Önerme ve İki Yönlü Koşullu Önerme	1	0	0	0
Merkezi Eğilim ve Yayılım Ölçüleri	1	1	0	100
Sayı Basamakları	1	0	0	0
Çarpımlara Ayırma ve Özdeşlikler	1	1	0	100
Rutin Olmayan Problemler	2	1	0	50
Yaş Problemleri	1	1	0	100
Temel Kavramlar ve Sayı Kümeleri	1	0	1	0
Hareket Problemleri	2	1	1	50

		Soru	Doğru	Yanlış	Boş	Net	Başarı
Tarih-1		5	3	2	0	2,50	% 50
Coğrafya-1		5	2	2	1	1,50	% 30
Felsefe		5	5	0	0	5,00	% 100
Din Kül. ve Ahl. Bil.		5	4	1	0	3,75	% 75
Felsefe (Seçmeli)		5	0	0	5	0,00	% 0
<b>TYT Sosyal</b>		<b>20</b>	<b>14</b>	<b>5</b>	<b>1</b>	<b>12,75</b>	<b>% 64</b>
Cevap Anahtarı	B	DBEACABCCBACDBADBDDADAAA					
Cevaplarınız		DBddCA aCbBCDBADBDd					

Tarih-1	S	D	Y	B%
İlk ve Orta Çağlarda İÇ Asya'daki Türk siyasi teşekküllerinin güç ve yönetim yapısını açıklar.	1	0	1	0
Uyguladığı uzun vadeli stratejinin Osmanlı Devleti'nin dünya gücü haline gelmesindeki rolünü analiz eder.	1	1	0	100
Osmanlı Devleti'nin siyasi varlığına yönelik iç ve dış tehditleri analiz eder.	1	1	0	100
Büyük Millet Meclisinin açılış sürecini ve sonrasında meydana gelen gelişmeleri kavrar.	1	1	0	100
Hukuk alanında meydana gelen gelişmelerin Türk toplumunda meydana getirdiği değişimleri kavrar.	1	0	1	0
<b>Coğrafya-1</b>	<b>0</b>	<b>0</b>	<b>0</b>	<b>0</b>
Doğa ve İnsan Etkileşimi	1	1	0	100
Dış Kuvvetler	1	0	1	0
Nüfus Piramitleri	1	1	0	100
Uluslararası Ulaşım Hatları	1	0	0	0
Afetlerin Dağılışı ve Afetlerden Korunma Yolları	1	0	1	0
<b>Felsefe</b>	<b>0</b>	<b>0</b>	<b>0</b>	<b>0</b>
MÖ 6. Yüzyıl - MS 2. Yüzyıl Felsefesinin Ayırtıcı Nitelikleri	1	1	0	100
Felsefi Düşünce	2	2	0	100
15. Yüzyıl - 17. Yüzyıl Felsefesinin Ortaya Çıkışı	1	1	0	100
Siyaset Felsefesi	1	1	0	100
<b>Din Kül. ve Ahl. Bil.</b>	<b>0</b>	<b>0</b>	<b>0</b>	<b>0</b>
Gençlik ve Değerler	1	1	0	100
Ahlaki Tutum ve Davranışlar	2	1	1	50
İslam ve İbadet	1	1	0	100
İslam Düşüncesinde İtikadi, Siyasi ve Fikhi Yorumlar	1	1	0	100

		Soru	Doğru	Yanlış	Boş	Net	Başarı
Fizik		7	2	3	2	1,25	% 18
Kimya		7	2	2	3	1,50	% 21
Biyoloji		6	1	1	4	0,75	% 13
<b>TYT Fen</b>		<b>20</b>	<b>5</b>	<b>6</b>	<b>9</b>	<b>3,50</b>	<b>% 18</b>
Cevap Anahtarı	B	DBADDEBBBCDEEDCEBDA					
Cevaplarınız		eB cEe C Ddc B b					

Fizik	S	D	Y	B%
Fiziksel nicelikleri sınıflandırır.	1	0	0	0
Yapışma (adezyon) ve birbirini tutma (kohezyon) olaylarını örneklerle açıklar.	2	1	1	50
Konum, alınan yol, yer değiştirme, hız ve hız kavramlarını birbirleri ile ilişkilendirir.	1	1	0	100
Elektrik Devreleri	1	0	0	0
Isı, sıcaklık ve iç enerji kavramlarını açıklar.	1	0	0	0
Aydınlanma	1	0	1	0
<b>Kimya</b>	<b>0</b>	<b>0</b>	<b>0</b>	<b>0</b>
Kimya Uygulamalarında İş Sağlığı ve Güvenliği	1	0	1	0
Elementlerin Sınıflandırılması	1	0	1	0
Zayıf Etkileşimlerin Sınıflandırılması	1	0	0	0
Mol Kavramı	1	0	0	0
Çözeltilerde Derişim	1	1	0	100
Asitler ve Bazlar	1	0	0	0
Gıdalar	1	1	0	100
<b>Biyoloji</b>	<b>0</b>	<b>0</b>	<b>0</b>	<b>0</b>
Karbohidratlar	1	0	1	0
Küçük Moleküllerin Taşınması	1	0	0	0
Hayvanlar	1	0	0	0
Mayoz	1	0	0	0
Cinsiyete Bağlı Kalıtım	1	0	0	0
Ekosistemde Madde ve Enerji Akışı	1	1	0	100

MANİSA / YUNUSEMRE  
 KEP AKADEMİ DİL SINIFLARI

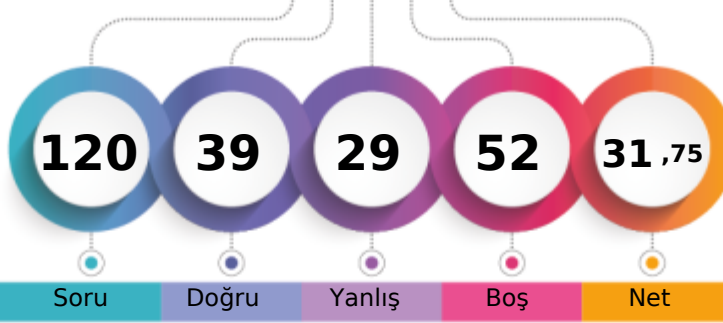
 12 - 14062  
 YAĞIZ BAKİ TANRIKULU

1. Öğrenci

Sizin yeriniz  
(7858.)

Sonuncu Öğrenci

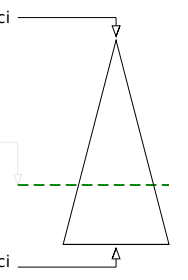

	Şube	Kurum	İlçe	İl	Genel
Öğrenci Sıra No	29	39	461	689	7858 % 68,38
Sınava Katılan Öğrenci Sayısı	41	61	678	957	11492

		Soru	Doğru	Yanlış	Boş	Net	Başarı	
<b>TYT Türkçe</b>		40	22	17	1	17,75	% 44	
Cevap Anahtarı	A	CCDCBDEAACEBADDAEEDBDCBDDCEACBDCDAACDADA						
Cevaplarınız		CCdDBEaAcCEB cDAceDBbcDDebbbEceCaAcaDbac						

	S	D	Y	B%
<b>Türkçe</b>	0	0	0	0
Sözcükte Anlam	3	2	1	67
Metne Sözcük Yerleştirme	1	0	1	0
Cümleli Yorumlama ve Açıklama	2	2	0	100
Deyimler ve Atasözleri	1	1	0	100
Seş Bilgisi - Karma	1	0	1	0
Bitişik ve Ayrı Yazılan Kelimeler	1	1	0	100
Yazım Kuralları - Karma	1	0	1	0
Virgül	1	1	0	100
EKLER VE SÖZCÜK YAPISI	1	1	0	100
Noktalamaya İşaretleri - Karma	1	1	0	100
Karma Dil Bilgisi	1	0	0	0
Paragrafı İkiye Ayırma	1	0	1	0
Paragrafa Özgü Soru Kökü	2	2	0	100
ANLATIM TEKNİKLERİ VE DÜŞÜNCEYİ GELİŞTİRME YOLLARI	1	1	0	100
İki Paragrafın Karşılaştırılması	2	1	1	50
Paragrafın Konusu	3	1	2	33
Paragrafa Yardımcı Düşünceler	4	4	0	100
Paragrafa Ana Düşünce (Ana Fikir)	2	1	1	50
Paragrafın Yorumlanması	4	1	3	25
Paragrafta Boş Bırakılan Yerleri Tamamlama	2	2	0	100
Paragrafta Anlatım Akışını Bozan Cümle	1	0	1	0
Diyalogta Boş Bırakılan Yerleri Tamamlama	1	0	1	0
Paragrafa Cümle Yerleştirme	1	0	1	0
Bir Paragrafa Bağlı Çoklu Sorular	6	1	5	17

		Soru	Doğru	Yanlış	Boş	Net	Başarı	
Tarih-1		5	2	3	0	1,25	% 25	
Coğrafya-1		5	1	3	1	0,25	% 5	
Felsefe		5	2	3	0	1,25	% 25	
Din Kül. ve Ahl. Bil.		5	5	0	0	5,00	% 100	
Felsefe (Seçmeli)		5	0	0	5	0,00	% 0	
<b>TYT Sosyal</b>		20	10	9	1	7,75	% 39	
Cevap Anahtarı	A	ACDBECAABCABBCDDADDBDAADAA						
Cevaplarınız		cCacEcCb d aeBeCaDADBD						

	S	D	Y	B%
<b>Tarih-1</b>	0	0	0	0
İlk ve Orta Çağlarda İç Asya'daki Türk siyasi teşekküllerinin güç ve yönetim yapısını açıklar.	1	0	1	0
Uyguladığı uzun vadeli stratejinin Osmanlı Devleti'nin dünya gücü haline gelmesindeki rolünü analiz eder.	1	1	0	100
Osmanlı Devleti'nin siyasi varlığına yönelik iç ve dış tehditleri analiz eder.	1	0	1	0
Büyük Millet Meclisinin açılış sürecini ve sonrasında meydana gelen gelişmeleri kavrar.	1	0	1	0
Hukuk alanında meydana gelen gelişmelerin Türk toplumunda meydana getirdiği değişimleri kavrar.	1	1	0	100
<b>Coğrafya-1</b>	0	0	0	0
Doğa ve İnsan Etkileşimi	1	1	0	100
Dış Kuvvetler	1	0	1	0
Nüfus Piramitleri	1	0	1	0
Uluslararası Ulaşım Hatları	1	0	0	0
Afetlerin Dağılışı ve Afetlerden Korunma Yolları	1	0	1	0
<b>Felsefe</b>	0	0	0	0
MÖ 6. Yüzyıl - MS 2. Yüzyıl Felsefesinin Ayrıcı Nitelikleri	1	0	1	0
Felsefi Düşünce	2	1	1	50
15. Yüzyıl - 17. Yüzyıl Felsefesinin Ortaya Çıkışı	1	1	0	100
Siyaset Felsefesi	1	0	1	0
<b>Din Kül. ve Ahl. Bil.</b>	0	0	0	0
Gençlik ve Değerler	1	1	0	100
Ahlaki Tutum ve Davranışlar	2	2	0	100
İslam ve İbadet	1	1	0	100
İslam Düşüncesinde İtikadi, Siyasi ve Fikhi Yorumlar	1	1	0	100

		Soru	Doğru	Yanlış	Boş	Net	Başarı	
Matematik-1		30	6	1	23	5,75	% 19	
Geometri		10	0	0	10	0,00	% 0	
<b>TYT Matematik</b>		40	6	1	33	5,75	% 14	
Cevap Anahtarı	A	CEDAEBDABBCDEDBDECECECEBCBCEBBDCBACECABBE						
			B	B	D	C	dEC	

	S	D	Y	B%
<b>Matematik-1</b>	0	0	0	0
Rasyonel Sayılar	1	0	0	0
Ondalık Sayılar	1	0	0	0
Üslü İfadeler	1	0	0	0
Kökü İfadeler	1	0	0	0
Sayı Problemleri	5	1	0	20
Aralık Kavramı ve Basit Eşitsizlikler	1	1	0	100
Tek ve Çift Sayılar	1	0	0	0
Mutlak Değerli Eşitsizlikler	1	0	0	0
Birinci Dereceden Bir Bilinmeyenli Denklemler	1	0	0	0
Birinci Dereceden İki Bilinmeyenli Denklemler	1	1	0	100
Küme Problemleri	1	0	0	0
Fonksiyon Grafikleri	1	0	0	0
Koşullu Önerme ve İki Yönlü Koşullu Önerme	1	0	0	0
Merkezi Eğilim ve Yayılım Ölçüleri	1	0	0	0
Sayı Basamakları	1	0	0	0
Çarpınlara Ayırma ve Özdeşlikler	1	1	0	100
Rutin Olmayan Problemler	2	0	0	0
Yaş Problemleri	1	1	0	100
Temel Kavramlar ve Sayı Kümeleri	1	0	0	0
Hareket Problemleri	2	0	1	0

		Soru	Doğru	Yanlış	Boş	Net	Başarı	
Fizik		7	0	1	6	-0,25	% 0	
Kimya		7	1	1	5	0,75	% 11	
Biyoloji		6	0	0	6	0,00	% 0	
<b>TYT Fen</b>		20	1	2	17	0,50	% 3	
Cevap Anahtarı	A	BEDBADDEEBBCDADDCEB						
Cevaplarınız		e d D						

	S	D	Y	B%
<b>Fizik</b>	0	0	0	0
Fiziksel nicelikleri sınıflandırır.	1	0	1	0
Yapışma (adezyon) ve birbirini tutma (kohezyon) olaylarını örneklerle açıklar.	2	0	0	0
Konum, alınan yol, yer değiştirme, hız ve hız kavramlarını birbirleri ile ilişkilendirir.	1	0	0	0
Elektirik Devreleri	1	0	0	0
Isı, sıcaklık ve iç enerji kavramlarını açıklar.	1	0	0	0
Aydınlanma	1	0	0	0
<b>Kimya</b>	0	0	0	0
Kimya Uygulamalarında İş Sağlığı ve Güvenliği	1	0	1	0
Elementlerin Sınıflandırılması	1	0	0	0
Zayıf Etkileşimlerin Sınıflandırılması	1	0	0	0
Mol Kavramı	1	0	0	0
Çözeltilerde Derişim	1	0	0	0
Asitler ve Bazlar	1	0	0	0
Gıdalar	1	1	0	100
<b>Biyoloji</b>	0	0	0	0
Karbohidratlar	1	0	0	0
Küçük Moleküllerin Taşınması	1	0	0	0
Hayvanlar	1	0	0	0
Mayoz	1	0	0	0
Cinsiyete Bağlı Kalıtım	1	0	0	0
Ekosistemde Madde ve Enerji Akışı	1	0	0	0



252,523 % 59,61

MANİSA / YUNUSEMRE  
KEP AKADEMİ DİL SINIFLARI

12 - 0  
YELDA İŞBİLİR

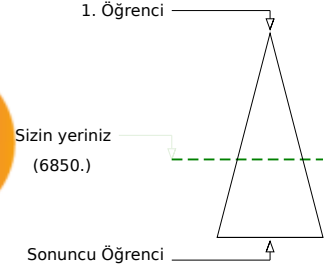
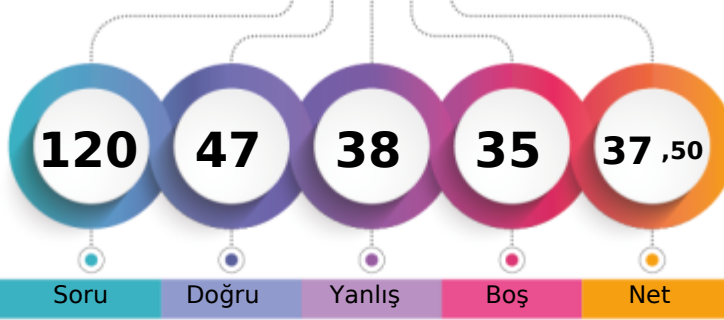

Soru Doğru Yanlış Boş Net

	Şube	Kurum	İlçe	İl	Genel
Öğrenci Sıra No	18	26	386	596	6850 % 59,61
Sınava Katılan Öğrenci Sayısı	41	61	678	957	11492

	Soru	Doğru	Yanlış	Boş	Net	Başarı
<b>TYT Türkçe</b>	<b>40</b>	<b>25</b>	<b>13</b>	<b>2</b>	<b>21,75</b>	<b>% 54</b>
Cevap Anahtarı	A CCCDBEDAACEBADDABEDDBCEBDCEACDCAACDADA					
Cevaplarınız	CCbDB DbAdbBaCbAd DBCcDDEddBDCECDACDAbE					

	S	D	Y	B%
<b>Türkçe</b>	<b>0</b>	<b>0</b>	<b>0</b>	<b>0</b>
Sözcükte Anlam	3	2	1	67
Metne Sözcük Yerleştirme	1	0	1	0
Cümleli Yorumlama ve Açıklama	2	2	0	100
Deyimler ve Atasözleri	1	0	0	0
Ses Bilgisi - Karma	1	1	0	100
Bitişik ve Ayrı Yazılan Kelimeler	1	0	1	0
Yazım Kuralları - Karma	1	1	0	100
Virgül	1	0	1	0
EKLER VE SÖZCÜK YAPISI	1	0	1	0
Noktalamla İşaretleri - Karma	1	1	0	100
Karma Dil Bilgisi	1	1	0	100
Paragrafı İkiye Ayırma	1	0	1	0
Paragrafa Özgü Soru Kökü	2	1	1	50
ANLATIM TEKNİKLERİ VE DÜŞÜNCEYİ GELİŞTİRME YOLLARI	1	1	0	100
İki Paragrafın Karşılaştırılması	2	1	1	50
Paragrafın Konusu	3	1	1	33
Paragrafa Yardımcı Düşünceler	4	4	0	100
Paragrafa Ana Düşünce (Ana Fikir)	2	2	0	100
Paragrafın Yorumlanması	4	3	1	75
Paragrafta Boş Bırakılan Yerleri Tamamlama	2	2	0	100
Paragrafta Anlatım Akışını Bozan Cümle	1	0	1	0
Diyalogta Boş Bırakılan Yerleri Tamamlama	1	0	1	0
Paragrafa Cümle Yerleştirme	1	1	0	100
Bir Paragrafa Bağlı Çoklu Sorular	6	3	3	50

	Soru	Doğru	Yanlış	Boş	Net	Başarı
Tarih-1	5	3	2	0	2,50	% 50
Coğrafya-1	5	4	0	1	4,00	% 80
Felsefe	5	3	2	0	2,50	% 50
Din Kül. ve Ahl. Bil.	5	4	1	0	3,75	% 75
Felsefe (Seçmeli)	5	0	0	5	0,00	% 0
<b>TYT Sosyal</b>	<b>20</b>	<b>14</b>	<b>5</b>	<b>1</b>	<b>12,75</b>	<b>% 64</b>
Cevap Anahtarı	A ACDBECAABCABBCDDADBDAAADAA					
Cevaplarınız	AbDeECA BCeBaCDDADcD					

	S	D	Y	B%
<b>Tarih-1</b>	<b>0</b>	<b>0</b>	<b>0</b>	<b>0</b>
İlk ve Orta Çağlarda İç Asya'daki Türk siyasi teşekküllerinin güç ve yönetim yapısını açıklar.	1	1	0	100
Uyguladığı uzun vadeli stratejinin Osmanlı Devleti'nin dünya gücü haline gelmesindeki rolünü analiz eder.	0	1	0	0
Osmanlı Devleti'nin siyasi varlığına yönelik iç ve dış tehditleri analiz eder.	1	1	0	100
Büyük Millet Meclisinin açılış sürecini ve sonrasında meydana gelen gelişmeleri kavrar.	1	0	1	0
Hukuk alanında meydana gelen gelişmelerin Türk toplumunda meydana getirdiği değişimleri kavrar.	1	1	0	100
<b>Coğrafya-1</b>	<b>0</b>	<b>0</b>	<b>0</b>	<b>0</b>
Doğa ve İnsan Etkileşimi	1	1	0	100
Dış Kuvvetler	1	1	0	100
Nüfus Piramitleri	1	0	0	0
Uluslararası Ulaşım Hatları	1	1	0	100
Afetlerin Dağılışı ve Afetlerden Korunma Yolları	1	1	0	100
<b>Felsefe</b>	<b>0</b>	<b>0</b>	<b>0</b>	<b>0</b>
MÖ 6. Yüzyıl - MS 2. Yüzyıl Felsefesinin Ayrıcı Nitelikleri	1	0	1	0
Felsefi Düşünce	2	1	1	50
15. Yüzyıl - 17. Yüzyıl Felsefesinin Ortaya Çıkışı	1	1	0	100
Siyaset Felsefesi	1	1	0	100
<b>Din Kül. ve Ahl. Bil.</b>	<b>0</b>	<b>0</b>	<b>0</b>	<b>0</b>
Gençlik ve Değerler	1	1	0	100
Ahlaki Tutum ve Davranışlar	2	2	0	100
İslam ve İbadet	1	1	0	100
İslam Düşüncesinde İtikadi, Siyasi ve Fikhi Yorumlar	1	0	1	0

	Soru	Doğru	Yanlış	Boş	Net	Başarı
Matematik-1	30	3	7	20	1,25	% 4
Geometri	10	0	3	7	-0,75	% 0
<b>TYT Matematik</b>	<b>40</b>	<b>3</b>	<b>10</b>	<b>27</b>	<b>0,50</b>	<b>% 1</b>
Cevap Anahtarı	A CEDAEBDABBCDEDBDECCECECBCEBBDDBBACECABBE					
Cevaplarınız	eb dD Bd D ac b cd b					

	S	D	Y	B%
<b>Matematik-1</b>	<b>0</b>	<b>0</b>	<b>0</b>	<b>0</b>
Rasyonel Sayılar	1	0	0	0
Ondalık Sayılar	1	0	0	0
Üslü İfadeler	1	0	1	0
Kökü İfadeler	1	0	1	0
Sayı Problemleri	5	0	0	0
Aralık Kavramı ve Basit Eşitsizlikler	1	0	1	0
Tek ve Çift Sayılar	1	1	0	100
Mutlak Değerli Eşitsizlikler	1	0	0	0
Birinci Dereceden Bir Bilinmeyenli Denklemler	1	1	0	100
Birinci Dereceden İki Bilinmeyenli Denklemler	1	0	1	0
Küme Problemleri	1	0	0	0
Fonksiyon Grafikleri	1	0	0	0
Koşullu Önerme ve İki Yönlü Koşullu Önerme	1	0	0	0
Merkezi Eğilim ve Yayılım Ölçüleri	1	1	0	100
Sayı Basamakları	1	0	0	0
Çarpınlara Ayırma ve Özdeşlikler	1	0	0	0
Rutin Olmayan Problemler	2	0	0	0
Yaş Problemleri	1	0	1	0
Temel Kavramlar ve Sayı Kümeleri	1	0	1	0
Hareket Problemleri	2	0	0	0

	Soru	Doğru	Yanlış	Boş	Net	Başarı
Fizik	7	1	4	2	0,00	% 0
Kimya	7	3	2	2	2,50	% 36
Biyoloji	6	1	4	1	0,00	% 0
<b>TYT Fen</b>	<b>20</b>	<b>5</b>	<b>10</b>	<b>5</b>	<b>2,50</b>	<b>% 13</b>
Cevap Anahtarı	A BEDBADDEEBCCDADDCEB					
Cevaplarınız	eEb cbde CCabcedE					

	S	D	Y	B%
<b>Fizik</b>	<b>0</b>	<b>0</b>	<b>0</b>	<b>0</b>
Fiziksel nicelikleri sınıflandırır.	1	0	1	0
Yapışma (adezyon) ve birbirini tutma (kohezyon) olaylarını örneklerle açıklar.	2	1	1	50
Konum, alınan yol, yer değiştirme, hız ve hız kavramlarını birbirleriyle ilişkilendirir.	1	0	0	0
Elektrik Devreleri	1	0	0	0
Isı, sıcaklık ve iç enerji kavramlarını açıklar.	1	0	1	0
Aydınlanma	1	0	1	0
<b>Kimya</b>	<b>0</b>	<b>0</b>	<b>0</b>	<b>0</b>
Kimya Uygulamalarında İş Sağlığı ve Güvenliği	1	0	1	0
Elementlerin Sınıflandırılması	1	1	0	100
Zayıf Etkileşimlerin Sınıflandırılması	1	0	0	0
Mol Kavramı	1	0	0	0
Çözeltilerde Derişim	1	1	0	100
Asitler ve Bazlar	1	1	0	100
Gıdalar	1	0	1	0
<b>Biyoloji</b>	<b>0</b>	<b>0</b>	<b>0</b>	<b>0</b>
Karbohidratlar	1	0	1	0
Küçük Moleküllerin Taşınması	1	0	1	0
Hayvanlar	1	0	1	0
Mayoz	1	0	1	0
Cinsiyete Bağlı Kalıtım	1	1	0	100
Ekosistemde Madde ve Enerji Akışı	1	0	0	0

MANİSA / YUNUSEMRE  
KEP AKADEMİ DİL SINIFLARI

**12 - 0**  
**ZEYNEP BAYSALLAR**

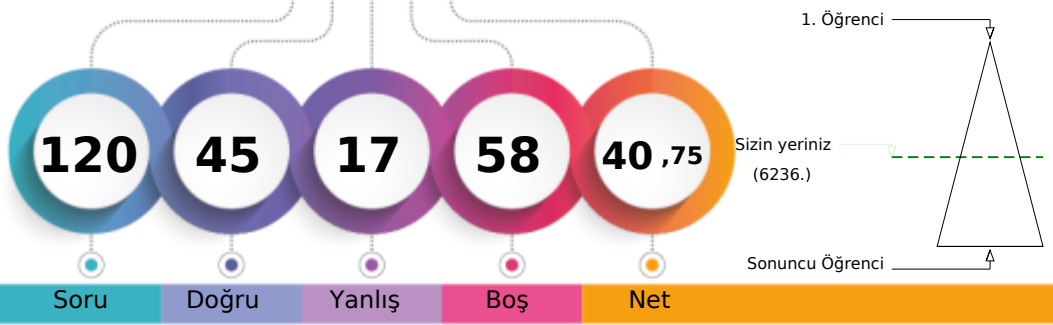

Soru Doğru Yanlış Boş Net

	Şube	Kurum	İlçe	İl	Genel
Öğrenci Sıra No	14	20	338	534	6236 % 54,26
Sınava Katılan Öğrenci Sayısı	41	61	678	957	11492

	Soru	Doğru	Yanlış	Boş	Net	Başarı
<b>TYT Türkçe</b>	<b>40</b>	<b>25</b>	<b>13</b>	<b>2</b>	<b>21,75</b>	<b>% 54</b>
Cevap Anahtarı	A	CCDCBEDAACEBADDAAEBDBCBDDCEACBDCECDAAACDADA				
Cevaplarınız		CCCbBE cACdB cDAcBDBbdDDEaABDCECaccaaADA				

S D Y B%
<b>Türkçe</b>
Sözcükte Anlam
Metne Sözcük Yerleştirme
Cümleli Yorumlama ve Açıklama
Deyimler ve Atasözleri
Seş Bilgisi - Karma
Bitişik ve Ayrı Yazılan Kelimeler
Yazım Kuralları - Karma
Virgül
EKLER VE SÖZCÜK YAPISI
Noktalama İşaretleri - Karma
Karma Dil Bilgisi
Paragrafı İkiye Ayırma
Paragrafa Özgü Soru Kökü
ANLATICI TEKNİKLERİ VE DÜŞÜNCEYİ GELİŞTİRME YOLLARI
İki Paragrafın Karşılaştırılması
Paragrafın Konusu
Paragrafa Yardımcı Düşünceler
Paragrafa Ana Düşünce (Ana Fikir)
Paragrafın Yorumlanması
Paragrafta Boş Bırakılan Yerleri Tamamlama
Paragrafta Anlatım Akışını Bozan Cümle
Diyalogta Boş Bırakılan Yerleri Tamamlama
Paragrafa Cümle Yerleştirme
Bir Paragrafa Bağlı Çoklu Sorular

	Soru	Doğru	Yanlış	Boş	Net	Başarı
<b>Matematik-1</b>	<b>30</b>	<b>4</b>	<b>1</b>	<b>25</b>	<b>3,75</b>	<b>% 13</b>
Geometri	10	0	0	10	0,00	% 0
<b>TYT Matematik</b>	<b>40</b>	<b>4</b>	<b>1</b>	<b>35</b>	<b>3,75</b>	<b>% 9</b>
Cevap Anahtarı	A	CEDAEBDABBCDEDBDECCCECECEBCEBDDCBACECABBE				
Cevaplarınız		CE B D a				

S D Y B%
<b>Matematik-1</b>
Rasyonel Sayılar
Ondalık Sayılar
Üslü İfadeler
Köklü İfadeler
Sayı Problemleri
Aralık Kavramı ve Basit Eşitsizlikler
Tek ve Çift Sayılar
Mutlak Değerli Eşitsizlikler
Birinci Dereceden Bir Bilinmeyenli Denklemler
Birinci Dereceden İki Bilinmeyenli Denklemler
Küme Problemleri
Fonksiyon Grafikleri
Koşullu Önerme ve İki Yönlü Koşullu Önerme
Merkezi Eğilim ve Yayılım Ölçüleri
Sayı Basamakları
Çarpımlara Ayırma ve Özdeşlikler
Rutin Olmayan Problemler
Yaş Problemleri
Temel Kavramlar ve Sayı Kümeleri
Hareket Problemleri

	Soru	Doğru	Yanlış	Boş	Net	Başarı
<b>Tarih-1</b>	<b>5</b>	<b>3</b>	<b>2</b>	<b>0</b>	<b>2,50</b>	<b>% 50</b>
Coğrafya-1	5	4	0	1	4,00	% 80
Felsefe	5	4	1	0	3,75	% 75
Din Küll. ve Ahl. Bil.	5	5	0	0	5,00	% 100
Felsefe (Seçmeli)	5	0	0	5	0,00	% 0
<b>TYT Sosyal</b>	<b>20</b>	<b>16</b>	<b>3</b>	<b>1</b>	<b>15,25</b>	<b>% 76</b>
Cevap Anahtarı	A	ACDBECAABCABBCCDDADBDAAADAA				
Cevaplarınız		dCDBcCAA CeBBCDDADBD				

S D Y B%
<b>Tarih-1</b>
İlk ve Orta Çağlarda İç Asya'daki Türk siyasi teşekküllerinin güç ve yönetim yapısını açıklar.
Uyguladığı uzun vadeli stratejinin Osmanlı Devleti'nin dünya gücü haline gelmesindeki rolünü analiz eder.
Osmanlı Devleti'nin siyasi varlığına yönelik iç ve dış tehditleri analiz eder.
Büyük Millet Meclisinin açılış sürecini ve sonrasında meydana gelen gelişmeleri kavrar.
Hukuk alanında meydana gelen gelişmelerin Türk toplumunda meydana getirdiği değişimleri kavrar.
<b>Coğrafya-1</b>
Doğa ve İnsan Etkileşimi
Dış Kuvvetler
Nüfus Piramitleri
Uluslararası Ulaşım Hatları
Afetlerin Dağılışı ve Afetlerden Korunma Yolları
<b>Felsefe</b>
MÖ 6. Yüzyıl - MS 2. Yüzyıl Felsefesinin Ayırıcı Nitelikleri
Felsefi Düşünce
15. Yüzyıl - 17. Yüzyıl Felsefesinin Ortaya Çıkışı
Siyaset Felsefesi
<b>Din Küll. ve Ahl. Bil.</b>
Gençlik ve Değerler
Ahlaki Tutum ve Davranışlar
İslam ve İbadet
İslam Düşüncesinde İtikadi, Siyasi ve Fikhi Yorumlar

	Soru	Doğru	Yanlış	Boş	Net	Başarı
<b>TYT Fen</b>	<b>20</b>	<b>0</b>	<b>0</b>	<b>20</b>	<b>0,00</b>	<b>% 0</b>
Cevap Anahtarı	A	BEDBADDEEBBCCDADDCEB				
Cevaplarınız						

S D Y B%
<b>Fizik</b>
Fiziksel nicelikleri sınıflandırır.
Yapışma (adezyon) ve birbirini tutma (kohezyon) olaylarını örneklerle açıklar.
Konum, alınan yol, yer değiştirme, sürat ve hız kavramlarını birbirleri ile ilişkilendirir.
Elektrik Devreleri
Isı, sıcaklık ve iç enerji kavramlarını açıklar.
Aydınlanma
<b>Kimya</b>
Kimya Uygulamalarında İş Sağlığı ve Güvenliği
Elementlerin Sınıflandırılması
Zayıf Etkileşimlerin Sınıflandırılması
Mol Kavramı
Gözetilerde Derişim
Asitler ve Bazlar
Gıdalar
<b>Biyoloji</b>
Karbohidratlar
Küçük Moleküllerin Taşınması
Hayvanlar
Mayoz
Cinsiyete Bağlı Kalıtım
Ekosistemde Madde ve Enerji Akışı



Soru Doğru Yanlış Boş Net

Şube Kurum İlçe İl Genel

Öğrenci Sıra No 2 7 247 420 4856 % 42,26

Sınava Katılan Öğrenci Sayısı 9 61 678 957 11492

		Soru	Doğru	Yanlış	Boş	Net	Başarı
<b>TYT Türkçe</b>		40	29	9	2	26,75	% 67
Cevap Anahtarı	B	CDBEDACCEBADD AEBDBCBDECEBACEDCAACDADAAC					
Cevaplarınız		CDBEAbCeEBACDAdDBBCBDECEBcCECaAcBDA AC					

	S	D	Y	B	%
<b>Türkçe</b>	0	0	0	0	
Sözcükte Anlam	3	1	2	33	
Metne Sözcük Yerleştirme	1	1	0	100	
Cümleli Yorumlama ve Açıklama	2	2	0	100	
Deyimler ve Atasözleri	1	1	0	100	
Seş Bilgisi - Karma	1	0	1	0	
Bitişik ve Ayrı Yazılan Kelimeler	1	0	1	0	
Yazım Kuralları - Karma	1	1	0	100	
Virgül	1	1	0	100	
EKLER VE SÖZCÜK YAPISI	1	1	0	100	
Noktalama İşaretleri - Karma	1	1	0	100	
Karma Dil Bilgisi	1	1	0	100	
Paragrafı İkiye Ayırma	1	0	1	0	
Paragrafta Özgü Soru Kökü	2	2	0	100	
ANLATIM TEKNİKLERİ VE DÜŞÜNCEYİ GELİŞTİRME YOLLARI	1	1	0	100	
İki Paragrafın Karşılaştırılması	2	1	1	50	
Paragrafın Konusu	3	2	0	67	
Paragrafta Yardımcı Düşünceler	4	4	0	100	
Paragrafta Ana Düşünce (Ana Fikir)	2	2	0	100	
Paragrafın Yorumlanması	4	3	1	75	
Paragrafta Boş Bırakılan Yerleri Tamamlama	2	2	0	100	
Paragrafta Anlatım Akışını Bozan Cümle	1	1	0	100	
Diyalogta Boş Bırakılan Yerleri Tamamlama	1	1	0	100	
Paragrafta Cümle Yerleştirme	1	0	1	0	
Bir Paragrafa Bağlı Çoklu Sorular	6	2	2	33	

		Soru	Doğru	Yanlış	Boş	Net	Başarı
Matematik-1		30	5	1	24	4,75	% 16
Geometri		10	0	0	10	0,00	% 0
<b>TYT Matematik</b>		<b>40</b>	<b>5</b>	<b>1</b>	<b>34</b>	<b>4,75</b>	<b>% 12</b>
Cevap Anahtarı	B	DAEBDAECCDEBDECECECBCEBDBCBACECABBEBB					
Cevaplarınız		e B E E C B					

	S	D	Y	B	%
<b>Matematik-1</b>	0	0	0	0	
Rasyonel Sayılar	1	0	0	0	
Ondalık Sayılar	1	1	0	100	
Üslü ifadeler	1	0	0	0	
Köklü ifadeler	1	0	1	0	
Sayı Problemleri	5	0	0	0	
Aralık Kavramı ve Basit Eşitsizlikler	1	1	0	100	
Tek ve Çift Sayılar	1	0	0	0	
Mutlak Değerli Eşitsizlikler	1	0	0	0	
Birinci Dereceden Bir Bilinmeyenli Denklemler	1	0	0	0	
Birinci Dereceden İki Bilinmeyenli Denklemler	1	1	0	100	
Küme Problemleri	1	0	0	0	
Fonksiyon Grafikleri	1	0	0	0	
Koşullu Önerme ve İki Yönlü Koşullu Önerme	1	1	0	100	
Merkezi Eğilim ve Yayılm Ölçüleri	1	0	0	0	
Sayı Basamakları	1	0	0	0	
Çarpımlara Ayırma ve Özdeşlikler	1	0	0	0	
Rutin Olmayan Problemler	2	0	0	0	
Yaş Problemleri	1	1	0	100	
Temel Kavramlar ve Sayı Kümeleri	1	0	0	0	
Hareket Problemleri	2	0	0	0	

		Soru	Doğru	Yanlış	Boş	Net	Başarı
Tarih-1		5	1	4	0	0,00	% 0
Coğrafya-1		5	4	0	1	4,00	% 80
Felsefe		5	4	1	0	3,75	% 75
Din Kül. ve Ahl. Bil.		5	5	0	0	5,00	% 100
Felsefe (Seçmeli)		5	0	0	5	0,00	% 0
<b>TYT Sosyal</b>		<b>20</b>	<b>14</b>	<b>5</b>	<b>1</b>	<b>12,75</b>	<b>% 64</b>
Cevap Anahtarı	B	DBEACABCCABCDABDBDADAAAA					
Cevaplarınız		beccca CCABCDBeDBDAD					

	S	D	Y	B	%
<b>Tarih-1</b>	0	0	0	0	
İlk ve Orta Çağlarda İç Asya'daki Türk siyasi teşekküllerinin güç ve yönetim yapısını açıklar.	1	0	1	0	
Uyguladığı uzun vadeli stratejinin Osmanlı Devleti'nin dünya gücü haline gelmesindeki rolünü analiz eder.	1	1	0	100	
Osmanlı Devleti'nin siyasi varlığına yönelik iç ve dış tehditleri analiz eder.	1	0	1	0	
Büyük Millet Meclisinin açılış sürecini ve sonrasında meydana gelen gelişmeleri kavrar.	1	0	1	0	
Hukuk alanında meydana gelen gelişmelerin Türk toplumunda meydana getirdiği değişimleri kavrar.	1	0	1	0	
<b>Coğrafya-1</b>	0	0	0	0	
Doğa ve İnsan Etkileşimi	1	1	0	100	
Dış Kuvvetler	1	1	0	100	
Nüfus Piramitleri	1	1	0	100	
Uluslararası Ulaşım Hatları	1	0	0	0	
Afetlerin Dağılışı ve Afetlerden Korunma Yolları	1	1	0	100	
<b>Felsefe</b>	0	0	0	0	
MÖ 6. Yüzyıl - MS 2. Yüzyıl Felsefesinin Ayırtıcı Nitelikleri	1	0	1	0	
Felsefi Düşünce	2	2	0	100	
15. Yüzyıl - 17. Yüzyıl Felsefesinin Ortaya Çıkışı	1	1	0	100	
Siyaset Felsefesi	1	1	0	100	
<b>Din Kül. ve Ahl. Bil.</b>	0	0	0	0	
Gençlik ve Değerler	1	1	0	100	
Ahlaki Tutum ve Davranışlar	2	2	0	100	
İslam ve İbadet	1	1	0	100	
İslam Düşüncesinde İtikadi, Siyasi ve Fikhi Yorumlar	1	1	0	100	

		Soru	Doğru	Yanlış	Boş	Net	Başarı
Fizik		7	1	1	5	0,75	% 11
Kimya		7	2	1	4	1,75	% 25
Biyoloji		6	3	3	0	2,25	% 38
<b>TYT Fen</b>		<b>20</b>	<b>6</b>	<b>5</b>	<b>9</b>	<b>4,75</b>	<b>% 24</b>
Cevap Anahtarı	B	DBADDEBBCCDEEDCEBDA					
Cevaplarınız		aE Cdd edEBeA					

	S	D	Y	B	%
<b>Fizik</b>	0	0	0	0	
Fiziksel nicelikleri sınıflandırır.	1	0	0	0	
Yapışma (adezyon) ve birbirini tutma (kohezyon) olaylarını örneklerle açıklar.	2	1	0	50	
Konum, alınan yol, yer değiştirme, sürat ve hız kavramlarını birbirleri ile ilişkilendirir.	1	0	0	0	
Elektrik Devreleri	1	0	0	0	
Isı, sıcaklık ve iç enerji kavramlarını açıklar.	1	0	0	0	
Aydınlanma	1	0	1	0	
<b>Kimya</b>	0	0	0	0	
Kimya Uygulamalarında İş Sağlığı ve Güvenliği	1	0	1	0	
Elementlerin Sınıflandırılması	1	0	0	0	
Zayıf Etkileşimlerin Sınıflandırılması	1	0	0	0	
Mol Kavramı	1	0	0	0	
Çözeltilerde Derişim	1	0	0	0	
Asitler ve Bazlar	1	1	0	100	
Gıdalar	1	1	0	100	
<b>Biyoloji</b>	0	0	0	0	
Karbohidratlar	1	1	0	100	
Küçük Moleküllerin Taşınması	1	0	1	0	
Hayvanlar	1	0	1	0	
Mayoz	1	0	1	0	
Cinsiyete Bağlı Kalıtım	1	1	0	100	
Ekosistemde Madde ve Enerji Akışı	1	1	0	100	

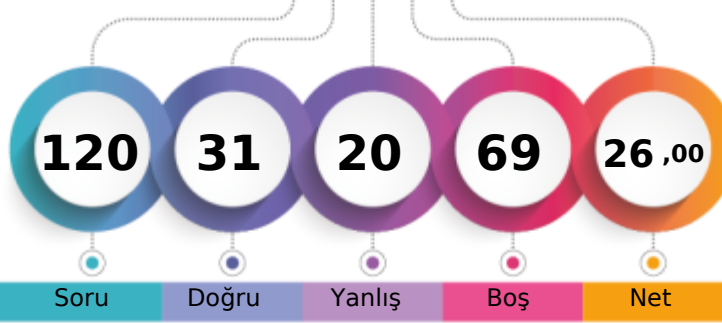

217,848 % 78,55

MANİSA / YUNUSEMRE  
KEP AKADEMİ DİL SINIFLARI12A - 14066  
ERDİ BATIN SERT

1. Öğrenci

Sizin yeriniz  
(9027.)

Sonuncu Öğrenci

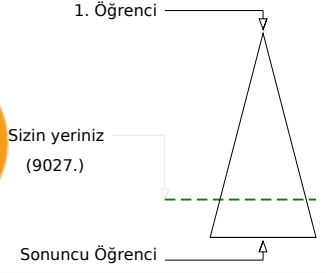

Soru Doğru Yanlış Boş Net

Şube Kurum İlçe İl Genel

Öğrenci Sıra No 8 53 541 790 9027 % 78,55

Sınava Katılan Öğrenci Sayısı 9 61 678 957 11492

		Soru	Doğru	Yanlış	Boş	Net	Başarı
<b>TYT Türkçe</b>		40	23	11	6	20,25	% 51
Cevap Anahtarı	A	CCDCBEDAACEBADDAAEBDBCEBDCEACBDCECAACDADA					
Cevaplarınız		eCCDBE B cbAaBDaCdDabdBDCECAAaDeDA					

	S	D	Y	B%
<b>Türkçe</b>	0	0	0	0
Sözcükte Anlam	3	2	1	67
Metne Sözcük Yerleştirme	1	1	0	100
Cümleli Yorumlama ve Açıklama	2	2	0	100
Deyimler ve Atasözleri	1	1	0	100
Seş Bilgisi - Karma	1	0	0	0
Bitişik ve Ayrı Yazılan Kelimeler	1	0	0	0
Yazım Kuralları - Karma	1	0	0	0
Virgül	1	0	0	0
EKLER VE SÖZCÜK YAPISI	1	0	0	0
Noktalama İşaretleri - Karma	1	1	0	100
Karma Dil Bilgisi	1	0	0	0
Paragraf İkiye Ayırma	1	0	1	0
Paragrafa Özgü Soru Kökü	2	0	2	0
ANLATIM TEKNİKLERİ VE DÜŞÜNCEYİ GELİŞTİRME YOLLARI	1	1	0	100
İki Paragrafın Karşılaştırılması	2	0	2	0
Paragrafın Konusu	3	3	0	100
Paragrafa Yardımcı Düşünceler	4	4	0	100
Paragrafa Ana Düşünce (Ana Fikir)	2	2	0	100
Paragrafın Yorumlanması	4	2	2	50
Paragrafta Boş Bırakılan Yerleri Tamamlama	2	2	0	100
Paragrafta Anlatım Akışını Bozan Cümle	1	0	1	0
Diyalogta Boş Bırakılan Yerleri Tamamlama	1	0	1	0
Paragrafa Cümle Yerleştirme	1	1	0	100
Bir Paragrafa Bağlı Çoklu Sorular	6	4	2	67

		Soru	Doğru	Yanlış	Boş	Net	Başarı
<b>TYT Matematik</b>		40	0	0	40	0,00	% 0
Cevap Anahtarı	A	CEDAEBDABBCEDEBDECCCECECEBCEBBDCEBACECABBE					
Cevaplarınız							

	S	D	Y	B%
<b>Matematik-1</b>	0	0	0	0
Rasyonel Sayılar	1	0	0	0
Öndelik Sayılar	1	0	0	0
Üslü ifadeler	1	0	0	0
Köklü ifadeler	1	0	0	0
Sayı Problemleri	5	0	0	0
Aralık Kavramı ve Basit Eşitsizlikler	1	0	0	0
Tek ve Çift Sayılar	1	0	0	0
Mutlak Değerli Eşitsizlikler	1	0	0	0
Birinci Dereceden Bir Bilinmeyenli Denklemler	1	0	0	0
Birinci Dereceden İki Bilinmeyenli Denklemler	1	0	0	0
Küme Problemleri	1	0	0	0
Fonksiyon Grafikleri	1	0	0	0
Koşullu Önerme ve İki Yönlü Koşullu Önerme	1	0	0	0
Merkezi Eğilim ve Yayılım Ölçüleri	1	0	0	0
Sayı Basamakları	1	0	0	0
Çarpımları Ayırma ve Özdeşlikler	1	0	0	0
Rutin Olmayan Problemler	2	0	0	0
Yaş Problemleri	1	0	0	0
Temel Kavramlar ve Sayı Kümeleri	1	0	0	0
Hareket Problemleri	2	0	0	0
Yüzde, Kar-Zarar Problemleri	1	0	0	0
Grafik Problemleri	1	0	0	0
Sayma Yöntemleri	1	0	0	0
Basit Olayların Olasılıkları	1	0	0	0

		Soru	Doğru	Yanlış	Boş	Net	Başarı
Tarih-1		5	2	2	1	1,50	% 30
Coğrafya-1		5	1	1	3	0,75	% 15
Felsefe		5	2	1	2	1,75	% 35
Din Kül. ve Ahl. Bil.		5	3	1	1	2,75	% 55
Felsefe (Seçmeli)		5	0	0	5	0,00	% 0
<b>TYT Sosyal</b>		20	8	5	7	6,75	% 34
Cevap Anahtarı	A	ACDBECAABCABBCCDDADBDAAADAA					
Cevaplarınız		ebD EC a eB DDaA D					

	S	D	Y	B%
<b>Tarih-1</b>	0	0	0	0
İlk ve Orta Çağlarda İç Asya'daki Türk siyasi teşekküllerinin güç ve yönetim yapısını açıklar.	1	0	1	0
Uyguladığı uzun vadeli stratejinin Osmanlı Devleti'nin dünya gücü haline gelmesindeki rolünü analiz eder.	1	0	1	0
Osmanlı Devleti'nin siyasi varlığına yönelik iç ve dış tehditleri analiz eder.	1	1	0	100
Büyük Millet Meclisinin açılış sürecini ve sonrasında meydana gelen gelişmeleri kavrar.	1	0	0	0
Hukuk alanında meydana gelen gelişmelerin Türk toplumunda meydana getirdiği değişimleri kavrar.	1	1	0	100
<b>Coğrafya-1</b>	0	0	0	0
Doğa ve İnsan Etkileşimi	1	1	0	100
Dış Kuvvetler	1	0	0	0
Nüfus Piramitleri	1	0	0	0
Uluslararası Ulaşım Hatları	1	0	1	0
Afetlerin Dağılışı ve Afetlerden Korunma Yolları	1	0	0	0
<b>Felsefe</b>	0	0	0	0
MÖ 6. Yüzyıl - MS 2. Yüzyıl Felsefesinin Ayırıcı Nitelikleri	1	0	1	0
Felsefi Düşünce	2	1	0	50
15. Yüzyıl - 17. Yüzyıl Felsefesinin Ortaya Çıkışı	1	0	0	0
Siyaset Felsefesi	1	1	0	100
<b>Din Kül. ve Ahl. Bil.</b>	0	0	0	0
Gençlik ve Değerler	1	1	0	100
Ahlaki Tutum ve Davranışlar	2	2	0	100
İslam ve İbadet	1	0	1	0
İslam Düşüncesinde İtikadi, Siyasi ve Fikhi Yorumlar	1	0	0	0

		Soru	Doğru	Yanlış	Boş	Net	Başarı
Fizik		7	0	1	6	-0,25	% 0
Kimya		7	0	2	5	-0,50	% 0
Biyoloji		6	0	1	5	-0,25	% 0
<b>TYT Fen</b>		20	0	4	16	-1,00	% 0
Cevap Anahtarı	A	BEDBADDEEBCCDDADDCB					
Cevaplarınız		ad a e					

	S	D	Y	B%
<b>Fizik</b>	0	0	0	0
Fiziksel nicelikleri sınıflandırır.	1	0	0	0
Yapışma (adezyon) ve birbirini tutma (kohezyon) olaylarını örneklerle açıklar.	2	0	0	0
Konum, alınan yol, yer değiştirme, hız ve hız kavramlarını birbirleri ile ilişkilendirir.	1	0	0	0
Elektrik Devreleri	1	0	0	0
Isı, sıcaklık ve iç enerji kavramlarını açıklar.	1	0	0	0
Aydınlanma	1	0	1	0
<b>Kimya</b>	0	0	0	0
Kimya Uygulamalarında İş Sağlığı ve Güvenliği	1	0	1	0
Elementlerin Sınıflandırılması	1	0	0	0
Zayıf Etkileşimlerin Sınıflandırılması	1	0	0	0
Mol Kavramı	1	0	0	0
Çözeltelerde Derişim	1	0	0	0
Asitler ve Bazlar	1	0	1	0
Gıdalar	1	0	0	0
<b>Biyoloji</b>	0	0	0	0
Karbohidratlar	1	0	0	0
Küçük Moleküllerin Taşınması	1	0	0	0
Hayvanlar	1	0	0	0
Mayoz	1	0	0	0
Cinsiyete Bağlı Kalıtım	1	0	0	0
Ekosistemde Madde ve Enerji Akışı	1	0	1	0



## PES TYT 1



259,605 % 55,77

MANİSA / YUNUSEMRE  
KEP AKADEMİ DİL SINIFLARI

12A - 14026  
EREN DURUR

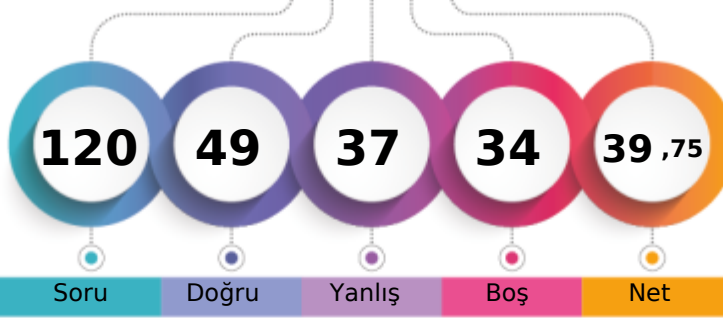

1. Öğrenci

Sizin yeriniz  
(6409.)

Sonuncu Öğrenci

Soru Doğru Yanlış Boş Net

Şube Kurum İlçe İl Genel

Öğrenci Sıra No 6 23 354 552 6409 % 55,77

Sınava Katılan Öğrenci Sayısı 9 61 678 957 11492

	Soru	Doğru	Yanlış	Boş	Net	Başarı
<b>TYT Türkçe</b>	40	23	16	1	19,00	% 48
Cevap Anahtarı	B	CDBEDACCEBADDABEBCBDBDEECABDCECAACDADAAC				
Cevaplarınız	CbBEbbdeEBACDAEBDBBeBDcE ABcbEcaAcCDeDbcd					

S D Y B%
<b>Türkçe</b> 0 0 0 0
Sözcükte Anlam 3 0 3 0
Metne Sözcük Yerleştirme 1 1 0 100
Cümleli Yorumlama ve Açıklama 2 1 1 50
Deyimler ve Atasözleri 1 1 0 100
Seş Bilgisi - Karma 1 0 1 0
Bitişik ve Ayrı Yazılan Kelimeler 1 0 1 0
Yazım Kuralları - Karma 1 0 1 0
Virgül 1 0 1 0
EKLER VE SÖZCÜK YAPISI 1 1 0 100
Noktalamalı İşaretleri - Karma 1 1 0 100
Karma Dil Bilgisi 1 1 0 100
Paragrafı İkiye Ayırma 1 0 1 0
Paragrafa Özgü Soru Kökü 2 2 0 100
ANLATIM TEKNİKLERİ VE DÜŞÜNCEYİ GELİŞTİRME YOLLARI 1 1 0 100
İki Paragrafın Karşılaştırılması 2 2 0 100
Paragrafın Konusu 3 3 0 100
Paragrafa Yardımcı Düşünceler 4 4 0 100
Paragrafa Ana Düşünce (Ana Fikir) 2 1 1 50
Paragrafın Yorumlanması 4 1 3 25
Paragrafa Boş Bırakılan Yerleri Tamamlama 2 1 1 50
Paragrafa Anlatım Akışını Bozan Cümle 1 0 0 0
Diyalogta Boş Bırakılan Yerleri Tamamlama 1 1 0 100
Paragrafa Cümle Yerleştirme 1 0 1 0
Bir Paragrafa Bağlı Çoklu Sorular 6 3 3 50

Soru	Doğru	Yanlış	Boş	Net	Başarı	
Tarih-1	5	3	2	0	2,50	% 50
Coğrafya-1	5	3	2	0	2,50	% 50
Felsefe	5	4	1	0	3,75	% 75
Din Kül. ve Ahl. Bil.	5	2	3	0	1,25	% 25
Felsefe (Seçmeli)	5	0	0	5	0,00	% 0
<b>TYT Sosyal</b>	20	12	8	0	10,00	% 50
Cevap Anahtarı	B	DBEACABCCBACBDBADBDADAAAA				
Cevaplarınız	DcEdCABAeCeeCDBAadaAD					

S D Y B%
<b>Tarih-1</b> 0 0 0 0
İlk ve Orta Çağlarda İç Asya'daki Türk siyasi teşekküllerinin güç ve yönetim yapısını açıklar. 1 0 1 0
Uyguladığı uzun vadeli stratejinin Osmanlı Devleti'nin dünya gücü haline gelmesindeki rolünü analiz eder. 1 1 0 100
Osmanlı Devleti'nin siyasi varlığına yönelik iç ve dış tehditleri analiz eder. 1 1 0 100
Büyük Millet Meclisinin açılış sürecini ve sonrasında meydana gelen gelişmeleri kavrar. 1 0 1 0
Hukuk alanında meydana gelen gelişmelerin Türk toplumunda meydana getirdiği değişimleri kavrar. 1 1 0 100
<b>Coğrafya-1</b> 0 0 0 0
Doğa ve İnsan Etkileşimi 1 1 0 100
Dış Kuvvetler 1 0 1 0
Nüfus Piramitleri 1 1 0 100
Uluslararası Ulaşım Hatları 1 1 0 100
Afetlerin Dağılışı ve Afetlerden Korunma Yolları 1 0 1 0
<b>Felsefe</b> 0 0 0 0
MÖ 6. Yüzyıl - MS 2. Yüzyıl Felsefesinin Ayırıcı Nitelikleri 1 1 0 100
Felsefi Düşünce 2 1 1 50
15. Yüzyıl - 17. Yüzyıl Felsefesinin Ortaya Çıkışı 1 1 0 100
Siyaset Felsefesi 1 1 0 100
<b>Din Kül. ve Ahl. Bil.</b> 0 0 0 0
Gençlik ve Değerler 1 1 0 100
Ahlaki Tutum ve Davranışlar 2 1 1 50
İslam ve İbadet 1 0 1 0
İslam Düşüncesinde İtikadi, Siyasi ve Fikhi Yorumlar 1 0 1 0

Soru	Doğru	Yanlış	Boş	Net	Başarı	
Matematik-1	30	11	4	15	10,00	% 33
Geometri	10	0	0	10	0,00	% 0
<b>TYT Matematik</b>	40	11	4	25	10,00	% 25
Cevap Anahtarı	B	DAEBDAECCDEDBDECCECECBCEBDDCBACECABBEBB				
Cevaplarınız	AqBD C EDBD Ccb B a B					

S D Y B%
<b>Matematik-1</b> 0 0 0 0
Rasyonel Sayılar 1 1 0 100
Ondalık Sayılar 1 0 0 0
Üslü İfadeler 1 0 0 0
Köklü İfadeler 1 1 0 100
Sayı Problemleri 5 0 1 0
Aralık Kavramı ve Basit Eşitsizlikler 1 1 0 100
Tek ve Çift Sayılar 1 1 0 100
Mutlak Değerli Eşitsizlikler 1 0 0 0
Birinci Dereceden Bir Bilinmeyenli Denklemler 1 0 0 0
Birinci Dereceden İki Bilinmeyenli Denklemler 1 1 0 100
Küme Problemleri 1 0 0 0
Fonksiyon Grafikleri 1 1 0 0
Koşullu Önerme ve İki Yönlü Koşullu Önerme 1 1 0 100
Merkezi Eğilim ve Yayılım Ölçüleri 1 1 0 100
Sayı Basamakları 1 1 0 100
Çarpımlara Ayırma ve Özdeşlikler 1 1 0 100
Rutin Olmayan Problemler 2 1 0 50
Yaş Problemleri 1 1 0 100
Temel Kavramlar ve Sayı Kümeleri 1 0 1 0
Hareket Problemleri 2 0 1 0

Soru	Doğru	Yanlış	Boş	Net	Başarı	
Fizik	7	2	2	3	1,50	% 21
Kimya	7	1	5	1	-0,25	% 0
Biyoloji	6	0	2	4	-0,50	% 0
<b>TYT Fen</b>	20	3	9	8	0,75	% 4
Cevap Anahtarı	B	DBADDEBBBCCDEEDCEBDA				
Cevaplarınız	DBe ea Ceaddced					

S D Y B%
<b>Fizik</b> 0 0 0 0
Fiziksel nicelikleri sınıflandırır. 1 0 1 0
Yapışma (adezyon) ve birbirini tutma (kohezyon) olaylarını örneklerle açıklar. 2 1 0 50
Konum, alınan yol, yer değiştirme, sürat ve hız kavramlarını birbirleri ile ilişkilendirir. 1 1 0 100
Elektrik Devreleri 1 0 1 0
Isı, sıcaklık ve iç enerji kavramlarını açıklar. 1 0 0 0
Aydınlanma 1 0 0 0
<b>Kimya</b> 0 0 0 0
Kimya Uygulamalarında İş Sağlığı ve Güvenliği 1 0 1 0
Elementlerin Sınıflandırılması 1 0 1 0
Zayıf Etkileşimlerin Sınıflandırılması 1 0 1 0
Mol Kavramı 1 0 0 0
Çözeltilerde Derişim 1 1 0 100
Asitler ve Bazlar 1 0 1 0
Gıdalar 1 0 1 0
<b>Biyoloji</b> 0 0 0 0
Karbohidratlar 1 0 0 0
Küçük Moleküllerin Taşınması 1 0 0 0
Hayvanlar 1 0 1 0
Mayoz 1 0 1 0
Cinsiyete Bağlı Kalıtım 1 0 0 0
Ekosistemde Madde ve Enerji Akışı 1 0 0 0

















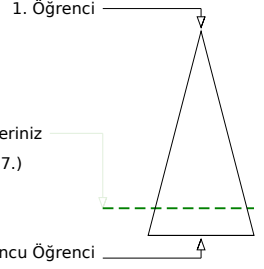
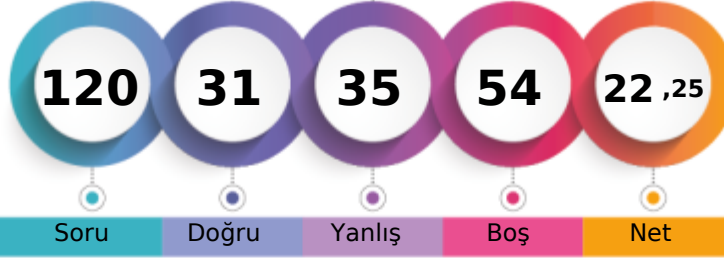

Soru Doğru Yanlış Boş Net

	Şube	Kurum	İlçe	İl	Genel
Öğrenci Sıra No	1	56	573	831	9607 % 83,60
Sınava Katılan Öğrenci Sayısı	1	61	678	957	11492

	Soru	Doğru	Yanlış	Boş	Net	Başarı
<b>TYT Türkçe</b>	<b>40</b>	<b>19</b>	<b>16</b>	<b>5</b>	<b>15,00</b>	<b>% 38</b>
Cevap Anahtarı	A CCCDBEDAACEBADDAAEBDBCEBDCECDAAACDADA					
Cevaplarınız	CCCBDE cd B cbAEBcBCcDcbAeDeEbacAaDe A					

	S	D	Y	B	B%
<b>Türkçe</b>	<b>0</b>	<b>0</b>	<b>0</b>	<b>0</b>	<b>0</b>
Sözcükte Anlam	3	3	0	100	
Metne Sözcük Yerleştirme	1	1	0	100	
Cümleli Yorumlama ve Açıklama	2	2	0	100	
Deyimler ve Atasözleri	1	1	0	100	
Seş Bilgisi - Karma	1	0	0	0	
Bitişik ve Ayrı Yazılan Kelimeler	1	0	0	0	
Yazım Kuralları - Karma	1	0	1	0	
Virgül	1	0	1	0	
EKLER VE SÖZCÜK YAPISI	1	0	0	0	
Noktalama İşaretleri - Karma	1	1	0	100	
Karma Dil Bilgisi	1	0	0	0	
Paragrafı İkiye Ayırma	1	0	1	0	
Paragrafa Özgü Soru Kökü	2	0	2	0	
ANLATIM TEKNİKLERİ VE DÜŞÜNCEYİ GELİŞTİRME YOLLARI	1	1	0	100	
İki Paragrafın Karşılaştırılması	2	2	0	100	
Paragrafın Konusu	3	1	1	33	
Paragrafa Yardımcı Düşünceler	4	2	2	50	
Paragrafa Ana Düşünce (Ana Fikir)	2	1	1	50	
Paragrafın Yorumlanması	4	0	4	0	
Paragrafta Boş Bırakılan Yerleri Tamamlama	2	1	1	50	
Paragrafta Anlatım Akışını Bozan Cümle	1	0	1	0	
Diyalogta Boş Bırakılan Yerleri Tamamlama	1	1	0	100	
Paragrafa Cümle Yerleştirme	1	1	0	100	
Bir Paragrafa Bağlı Çoklu Sorular	6	3	2	50	

	Soru	Doğru	Yanlış	Boş	Net	Başarı
Matematik-1	30	1	2	27	0,50	% 2
Geometri	10	0	0	10	0,00	% 0
<b>TYT Matematik</b>	<b>40</b>	<b>1</b>	<b>2</b>	<b>37</b>	<b>0,50</b>	<b>% 1</b>
Cevap Anahtarı	A CEDAEBDABBCEDEBDECECECEBCEBBDCBBACECABBE					
Cevaplarınız	b B e					

	S	D	Y	B	B%
<b>Matematik-1</b>	<b>0</b>	<b>0</b>	<b>0</b>	<b>0</b>	<b>0</b>
Rasyonel Sayılar	1	0	0	0	
Ondalık Sayılar	1	0	0	0	
Üslü İfadeler	1	0	0	0	
Köklü İfadeler	1	0	0	0	
Sayı Problemleri	5	0	1	0	
Aralık Kavramı ve Basit Eşitsizlikler	1	0	0	0	
Tek ve Çift Sayılar	1	0	0	0	
Mutlak Değerli Eşitsizlikler	1	0	0	0	
Birinci Dereceden Bir Bilinmeyenli Denklemler	1	0	0	0	
Birinci Dereceden İki Bilinmeyenli Denklemler	1	1	0	100	
Küme Problemleri	1	0	0	0	
Fonksiyon Grafikleri	1	0	0	0	
Koşullu Önerme ve İki Yönlü Koşullu Önerme	1	0	0	0	
Merkezi Eğilim ve Yayılım Ölçüleri	1	0	0	0	
Sayı Basamakları	1	0	0	0	
Çarpımlara Ayırma ve Özdeşlikler	1	0	0	0	
Rutin Olmayan Problemler	2	0	0	0	
Yaş Problemleri	1	0	1	0	
Temel Kavramlar ve Sayı Kümeleri	1	0	0	0	
Hareket Problemleri	2	0	0	0	

	Soru	Doğru	Yanlış	Boş	Net	Başarı
Tarih-1	5	3	2	0	2,50	% 50
Coğrafya-1	5	2	1	2	1,75	% 35
Felsefe	5	3	1	1	2,75	% 55
Din Kül. ve Ahl. Bil.	5	3	1	1	2,75	% 55
Felsefe (Seçmeli)	5	0	0	5	0,00	% 0
<b>TYT Sosyal</b>	<b>20</b>	<b>11</b>	<b>5</b>	<b>4</b>	<b>9,75</b>	<b>% 49</b>
Cevap Anahtarı	A ACDBECAABCABBCCDDADBDAAADAA					
Cevaplarınız	dCDBdC d CABe DDAA D					

	S	D	Y	B	B%
<b>Tarih-1</b>	<b>0</b>	<b>0</b>	<b>0</b>	<b>0</b>	<b>0</b>
İlk ve Orta Çağlarda İÇ Asya'daki Türk siyasi teşekküllerinin güç ve yönetim yapısını açıklar.	1	0	1	0	
Uyguladığı uzun vadeli stratejinin Osmanlı Devleti'nin dünya gücü haline gelmesindeki rolünü analiz eder.	1	1	0	100	
Osmanlı Devleti'nin siyasi varlığına yönelik iç ve dış tehditleri analiz eder.	1	1	0	100	
Büyük Millet Meclisinin açılış sürecini ve sonrasında meydana gelen gelişmeleri kavrar.	1	1	0	100	
Hukuk alanında meydana gelen gelişmelerin Türk toplumunda meydana getirdiği değişimleri kavrar.	1	0	1	0	
<b>Coğrafya-1</b>	<b>0</b>	<b>0</b>	<b>0</b>	<b>0</b>	<b>0</b>
Doğa ve İnsan Etkileşimi	1	1	0	100	
Dış Kuvvetler	1	0	0	0	
Nüfus Piramitleri	1	0	1	0	
Uluslararası Ulaşım Hatları	1	0	0	0	
Afetlerin Dağılışı ve Afetlerden Korunma Yolları	1	1	0	100	
<b>Felsefe</b>	<b>0</b>	<b>0</b>	<b>0</b>	<b>0</b>	<b>0</b>
MÖ 6. Yüzyıl - MS 2. Yüzyıl Felsefesinin Ayırıcı Nitelikleri	1	1	0	100	
Felsefi Düşünce	2	1	1	50	
15. Yüzyıl - 17. Yüzyıl Felsefesinin Ortaya Çıkışı	1	0	0	0	
Siyaset Felsefesi	1	1	0	100	
<b>Din Kül. ve Ahl. Bil.</b>	<b>0</b>	<b>0</b>	<b>0</b>	<b>0</b>	<b>0</b>
Gençlik ve Değerler	1	1	0	100	
Ahlaki Tutum ve Davranışlar	2	2	0	100	
İslam ve İbadet	1	0	1	0	
İslam Düşüncesinde İtikadi, Siyasi ve Fikhi Yorumlar	1	0	0	0	

	Soru	Doğru	Yanlış	Boş	Net	Başarı
Fizik	7	0	5	2	-1,25	% 0
Kimya	7	0	3	4	-0,75	% 0
Biyoloji	6	0	4	2	-1,00	% 0
<b>TYT Fen</b>	<b>20</b>	<b>0</b>	<b>12</b>	<b>8</b>	<b>-3,00</b>	<b>% 0</b>
Cevap Anahtarı	A BEDBADDEEBCCDDADDCB					
Cevaplarınız	ea cc cda a ee cc					

	S	D	Y	B	B%
<b>Fizik</b>	<b>0</b>	<b>0</b>	<b>0</b>	<b>0</b>	<b>0</b>
Fiziksel nicelikleri sınıflandırır.	1	0	1	0	
Yapışma (adezyon) ve birbirini tutma (kohezyon) olaylarını örneklerle açıklar.	2	0	1	0	
Konum, alınan yol, yer değiştirme, hız ve hız kavramlarını birbirleri ile ilişkilendirir.	1	0	1	0	
Elektrik Devreleri	1	0	1	0	
Isı, sıcaklık ve iç enerji kavramlarını açıklar.	1	0	0	0	
Aydınlanma	1	0	1	0	
<b>Kimya</b>	<b>0</b>	<b>0</b>	<b>0</b>	<b>0</b>	<b>0</b>
Kimya Uygulamalarında İş Sağlığı ve Güvenliği	1	0	1	0	
Elementlerin Sınıflandırılması	1	0	1	0	
Zayıf Etkileşimlerin Sınıflandırılması	1	0	0	0	
Mol Kavramı	1	0	0	0	
Çözeltilerde Derişim	1	0	0	0	
Asitler ve Bazlar	1	0	0	0	
Gıdalar	1	0	1	0	
<b>Biyoloji</b>	<b>0</b>	<b>0</b>	<b>0</b>	<b>0</b>	<b>0</b>
Karbohidratlar	1	0	0	0	
Küçük Moleküllerin Taşınması	1	0	1	0	
Hayvanlar	1	0	1	0	
Mayoz	1	0	0	0	
Cinsiyete Bağlı Kalıtım	1	0	1	0	
Ekosistemde Madde ve Enerji Akışı	1	0	1	0	

MANİSA / YUNUSEMRE  
 KEP AKADEMİ DİL SINIFLARI

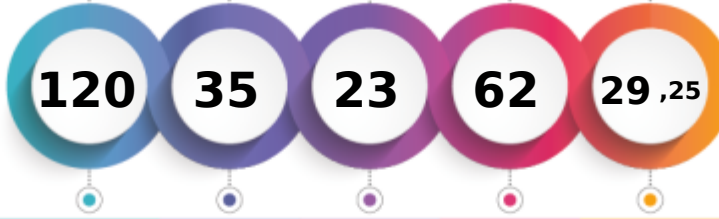
**12F - 14030**  
**BERİL BAKIR**

1. Öğrenci

Sizin yeriniz  
(8381.)

Sonuncu Öğrenci

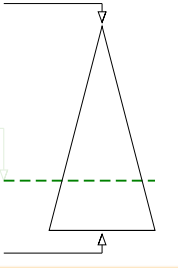

Soru Doğru Yanlış Boş Net

	Şube	Kurum	İlçe	İl	Genel	
Öğrenci Sıra No	1	48	505	743	8381	% 72,93
Sınav Katılan Öğrenci Sayısı	1	61	678	957	11492	

	Soru	Doğru	Yanlış	Boş	Net	Başarı
<b>TYT Türkçe</b>	<b>40</b>	<b>22</b>	<b>14</b>	<b>4</b>	<b>18,50</b>	<b>% 46</b>
Cevap Anahtarı	A CCCDBEDAACEBADDAAEBDBCBDDCEACBDCEDAACDADA					
Cevaplarınız	CCdDBE cACaBdcDAaaDBCDDaaABcaEad a AbA					

	S	D	Y	B	%
<b>Türkçe</b>	<b>0</b>	<b>0</b>	<b>0</b>	<b>0</b>	<b>0</b>
Sözcükte Anlam	3	2	0	67	
Metne Sözcük Yerleştirme	1	0	1	0	
Cümleli Yorumlama ve Açıklama	2	2	0	100	
Deyimler ve Atasözleri	1	1	0	100	
Seş Bilgisi - Karma	1	0	0	0	
Bitişik ve Ayrı Yazılan Kelimeler	1	0	1	0	
Yazım Kuralları - Karma	1	1	0	100	
Virgül	1	1	0	100	
EKLER VE SÖZCÜK YAPISI	1	0	1	0	
Noktalama İşaretleri - Karma	1	1	0	100	
Karma Dil Bilgisi	1	0	1	0	
Paragrafı İkiye Ayırma	1	0	1	0	
Paragrafa Özgü Soru Kökü	2	1	1	50	
ANLATIM TEKNİKLERİ VE DÜŞÜNCEYİ GELİŞTİRME YOLLARI	1	1	0	100	
İki Paragrafın Karşılaştırılması	2	1	1	50	
Paragrafın Konusu	3	0	2	0	
Paragrafa Yardımcı Düşünceler	4	3	0	75	
Paragrafa Ana Düşünce (Ana Fikir)	2	1	1	50	
Paragrafın Yorumlanması	4	4	0	100	
Paragrafta Boş Bırakılan Yerleri Tamamlama	2	1	1	50	
Paragrafta Anlatım Akışını Bozan Cümle	1	0	1	0	
Diyalogta Boş Bırakılan Yerleri Tamamlama	1	1	0	100	
Paragrafa Cümle Yerleştirme	1	0	1	0	
Bir Paragrafa Bağlı Çoklu Sorular	6	2	2	33	

	Soru	Doğru	Yanlış	Boş	Net	Başarı
Tarih-1	5	2	1	2	1,75	% 35
Coğrafya-1	5	3	1	1	2,75	% 55
Felsefe	5	2	1	2	1,75	% 35
Din Kül. ve Ahl. Bil.	5	3	0	2	3,00	% 60
Felsefe (Seçmeli)	5	0	0	5	0,00	% 0
<b>TYT Sosyal</b>	<b>20</b>	<b>10</b>	<b>3</b>	<b>7</b>	<b>9,25</b>	<b>% 46</b>
Cevap Anahtarı	A ACDBECAABCABBCCDDADBDAAADA					
Cevaplarınız	b D ECbA CeB C AD D					

	S	D	Y	B	%
<b>Tarih-1</b>	<b>0</b>	<b>0</b>	<b>0</b>	<b>0</b>	<b>0</b>
İlk ve Orta Çağlarda İç Asya'daki Türk siyasi teşekküllerinin güç ve yönetim yapısını açıklar.	1	0	1	0	
Uyguladığı uzun vadeli stratejinin Osmanlı Devleti'nin dünya gücü haline gelmesindeki rolünü analiz eder.	1	0	0	0	
Osmanlı Devleti'nin siyasi varlığına yönelik iç ve dış tehditleri analiz eder.	1	1	0	100	
Büyük Millet Meclisinin açılış sürecini ve sonrasında meydana gelen gelişmeleri kavrar.	1	0	0	0	
Hukuk alanında meydana gelen gelişmelerin Türk toplumunda meydana getirdiği değişimleri kavrar.	1	1	0	100	
<b>Coğrafya-1</b>	<b>0</b>	<b>0</b>	<b>0</b>	<b>0</b>	<b>0</b>
Doğa ve İnsan Etkileşimi	1	1	0	100	
Dış Kuvvetler	1	0	1	0	
Nüfus Piramitleri	1	1	0	100	
Uluslararası Ulaşım Hatları	1	0	0	0	
Afetlerin Dağılışı ve Afetlerden Korunma Yolları	1	1	0	100	
<b>Felsefe</b>	<b>0</b>	<b>0</b>	<b>0</b>	<b>0</b>	<b>0</b>
MÖ 6. Yüzyıl - MS 2. Yüzyıl Felsefesinin Ayrıcı Nitelikleri	1	0	1	0	
Felsefi Düşünce	2	1	0	50	
15. Yüzyıl - 17. Yüzyıl Felsefesinin Ortaya Çıkışı	1	1	0	100	
Siyaset Felsefesi	1	0	0	0	
<b>Din Kül. ve Ahl. Bil.</b>	<b>0</b>	<b>0</b>	<b>0</b>	<b>0</b>	<b>0</b>
Gençlik ve Değerler	1	0	0	0	
Ahlaki Tutum ve Davranışlar	2	2	0	100	
İslam ve İbadet	1	1	0	100	
İslam Düşüncesinde İtikadi, Siyasi ve Fikhi Yorumlar	1	0	0	0	

	Soru	Doğru	Yanlış	Boş	Net	Başarı
Matematik-1	30	2	1	27	1,75	% 6
Geometri	10	0	0	10	0,00	% 0
<b>TYT Matematik</b>	<b>40</b>	<b>2</b>	<b>1</b>	<b>37</b>	<b>1,75</b>	<b>% 4</b>
Cevap Anahtarı	A CEDAEBDABBCEDEDBDECECECEBCEBBDBBACECABBE					
Cevaplarınız	b B C					

	S	D	Y	B	%
<b>Matematik-1</b>	<b>0</b>	<b>0</b>	<b>0</b>	<b>0</b>	<b>0</b>
Rasyonel Sayılar	1	0	0	0	
Ondalık Sayılar	1	0	0	0	
Üslü İfadeler	1	0	0	0	
Kökü İfadeler	1	0	0	0	
Sayı Problemleri	5	0	0	0	
Aralık Kavramı ve Basit Eşitsizlikler	1	0	0	0	
Tek ve Çift Sayılar	1	0	1	0	
Mutlak Değerli Eşitsizlikler	1	0	0	0	
Birinci Dereceden Bir Bilinmeyenli Denklemler	1	0	0	0	
Birinci Dereceden İki Bilinmeyenli Denklemler	1	1	0	100	
Küme Problemleri	1	0	0	0	
Fonksiyon Grafikleri	1	0	0	0	
Koşullu Önerme ve İki Yönlü Koşullu Önerme	1	0	0	0	
Merkezi Eğilim ve Yayılım Ölçüleri	1	0	0	0	
Sayı Basamakları	1	0	0	0	
Çarpımlara Ayırma ve Özdeşlikler	1	0	0	0	
Rutin Olmayan Problemler	2	0	0	0	
Yaş Problemleri	1	0	0	0	
Temel Kavramlar ve Sayı Kümeleri	1	0	0	0	
Hareket Problemleri	2	0	0	0	

	Soru	Doğru	Yanlış	Boş	Net	Başarı
Fizik	7	1	1	5	0,75	% 11
Kimya	7	0	2	5	-0,50	% 0
Biyoloji	6	0	2	4	-0,50	% 0
<b>TYT Fen</b>	<b>20</b>	<b>1</b>	<b>5</b>	<b>14</b>	<b>-0,25</b>	<b>% 0</b>
Cevap Anahtarı	A BEDBADDEEBCCDADDCEB					
Cevaplarınız	e A d c bc					

	S	D	Y	B	%
<b>Fizik</b>	<b>0</b>	<b>0</b>	<b>0</b>	<b>0</b>	<b>0</b>
Fiziksel nicelikleri sınıflandırır.	1	0	0	0	
Yapışma (adezyon) ve birbirini tutma (kohezyon) olaylarını örneklerle açıklar.	2	0	1	0	
Konum, alınan yol, yer değiştirme, hız ve hız kavramlarını birbirleri ile ilişkilendirir.	1	0	0	0	
Elektrik Devreleri	1	1	0	100	
Isı, sıcaklık ve iç enerji kavramlarını açıklar.	1	0	0	0	
Aydınlanma	1	0	0	0	
<b>Kimya</b>	<b>0</b>	<b>0</b>	<b>0</b>	<b>0</b>	<b>0</b>
Kimya Uygulamalarında İş Sağlığı ve Güvenliği	1	0	1	0	
Elementlerin Sınıflandırılması	1	0	0	0	
Zayıf Etkileşimlerin Sınıflandırılması	1	0	0	0	
Mol Kavramı	1	0	0	0	
Çözeltilerde Derişim	1	0	0	0	
Asitler ve Bazlar	1	0	0	0	
Gıdalar	1	0	1	0	
<b>Biyoloji</b>	<b>0</b>	<b>0</b>	<b>0</b>	<b>0</b>	<b>0</b>
Karbohidratlar	1	0	0	0	
Küçük Moleküllerin Taşınması	1	0	1	0	
Hayvanlar	1	0	1	0	
Mayoz	1	0	0	0	
Cinsiyete Bağlı Kalıtım	1	0	0	0	
Ekosistemde Madde ve Enerji Akışı	1	0	0	0	

# KURUM SORU ANALİZİ

KATILIM

KEP AKADEMİ DİL SINIFLARI MANİSA / YUNUSEMRE	PES TYT 1	Okul	İlçe	İl	Genel
		61	678	957	11446

## TYT Türkçe

Soru	Kazanım	D.C.	A	B	C	D	E	Boş	Hatalı (*)	
A-1 B-8	Sözcükte Anlam	C	2 %3,28		38 %62,30		21 %34,43			<p>Doğru (%62,30) Yanlış (%37,70) Boş (%0,00)</p>
A-2 B-7	Sözcükte Anlam	C	2 %3,28	1 %1,64	55 %90,16	3 %4,92				<p>Doğru (%90,16) Yanlış (%9,84) Boş (%0,00)</p>
A-3 B-1	Metne Sözcük Yerleştirme	C	1 %1,64	6 %9,84	47 %77,05	6 %9,84		1 %1,64		<p>Doğru (%77,05) Yanlış (%21,31) Boş (%1,64)</p>
A-4 B-2	Cümleyi Yorumlama ve Açıklama	D	7 %11,48	9 %14,75	1 %1,64	37 %60,66	4 %6,56	3 %4,92		<p>Doğru (%60,66) Yanlış (%34,43) Boş (%4,92)</p>
A-5 B-3	Cümleyi Yorumlama ve Açıklama	B		61 %100,00						<p>Doğru (%100,00) Yanlış (%0,00) Boş (%0,00)</p>
A-6 B-4	Deyimler ve Atasözleri	E	2 %3,28		1 %1,64	7 %11,48	46 %75,41	5 %8,20		<p>Doğru (%75,41) Yanlış (%16,39) Boş (%8,20)</p>
A-7 B-5	Ses Bilgisi - Karma	D	16 %26,23	2 %3,28	6 %9,84	10 %16,39		27 %44,26		<p>Doğru (%16,39) Yanlış (%39,34) Boş (%44,26)</p>
A-8 B-6	Bitişik ve Ayrı Yazılan Kelimeler	A	11 %18,03	20 %32,79	13 %21,31	1 %1,64	4 %6,56	12 %19,67		<p>Doğru (%18,03) Yanlış (%62,30) Boş (%19,67)</p>
A-9 B-39	Yazım Kuralları - Karma	A	21 %34,43	8 %13,11	11 %18,03	7 %11,48	8 %13,11	6 %9,84		<p>Doğru (%34,43) Yanlış (%55,74) Boş (%9,84)</p>
A-10 B-40	Virgöl	C	15 %24,59	1 %1,64	22 %36,07	10 %16,39	3 %4,92	10 %16,39		<p>Doğru (%36,07) Yanlış (%47,54) Boş (%16,39)</p>
A-11 B-9	EKLER VE SÖZCÜK YAPISI	E	3 %4,92	4 %6,56	6 %9,84	9 %14,75	21 %34,43	18 %29,51		<p>Doğru (%34,43) Yanlış (%36,07) Boş (%29,51)</p>

# KURUM SORU ANALİZİ

KEP AKADEMİ DİL SINIFLARI MANİSA / YUNUSEMRE		PES TYT 1								KATILIM			
										Okul	İlçe	İl	Genel
										61	678	957	11446
Soru	Kazanım	D.C.	A	B	C	D	E	Boş	Hatalı (*)		Doğru (%98,36) Yanlış (%0,00) Boş (%1,64)		
A-12 B-10	Noktalama İşaretleri - Karma	B		60 %98,36				1 %1,64					
Soru	Kazanım	D.C.	A	B	C	D	E	Boş	Hatalı (*)		Doğru (%21,31) Yanlış (%24,59) Boş (%54,10)		
A-13 B-11	Karma Dil Bilgisi	A	13 %21,31	3 %4,92	1 %1,64	7 %11,48	4 %6,56	33 %54,10					
Soru	Kazanım	D.C.	A	B	C	D	E	Boş	Hatalı (*)		Doğru (%9,84) Yanlış (%88,52) Boş (%1,64)		
A-14 B-12	Paragrafı İkiye Ayırma	D		1 %1,64	53 %86,89	6 %9,84		1 %1,64					
Soru	Kazanım	D.C.	A	B	C	D	E	Boş	Hatalı (*)		Doğru (%67,21) Yanlış (%27,87) Boş (%4,92)		
A-15 B-13	Paragrafa Özgü Soru Kökü	D	4 %6,56	12 %19,67	1 %1,64	41 %67,21		3 %4,92					
Soru	Kazanım	D.C.	A	B	C	D	E	Boş	Hatalı (*)		Doğru (%77,05) Yanlış (%16,39) Boş (%6,56)		
A-16 B-14	ANLATIM TEKNİKLERİ VE DÜŞÜNCEYİ GELİŞTİRME YOLLARI	A	47 %77,05			6 %9,84	4 %6,56	4 %6,56					
Soru	Kazanım	D.C.	A	B	C	D	E	Boş	Hatalı (*)		Doğru (%19,67) Yanlış (%70,49) Boş (%9,84)		
A-17 B-15	İki Paragrafın Karşılaştırılması	E	11 %18,03	9 %14,75	4 %6,56	19 %31,15	12 %19,67	6 %9,84					
Soru	Kazanım	D.C.	A	B	C	D	E	Boş	Hatalı (*)		Doğru (%81,97) Yanlış (%13,11) Boş (%4,92)		
A-18 B-16	Paragrafın Konusu	B	3 %4,92	50 %81,97			5 %8,20	3 %4,92					
Soru	Kazanım	D.C.	A	B	C	D	E	Boş	Hatalı (*)		Doğru (%90,16) Yanlış (%6,56) Boş (%3,28)		
A-19 B-17	Paragrafta Yardımcı Düşünceler	D		2 %3,28	1 %1,64	55 %90,16	1 %1,64	2 %3,28					
Soru	Kazanım	D.C.	A	B	C	D	E	Boş	Hatalı (*)		Doğru (%91,80) Yanlış (%6,56) Boş (%1,64)		
A-20 B-18	İki Paragrafın Karşılaştırılması	B	4 %6,56	56 %91,80				1 %1,64					
Soru	Kazanım	D.C.	A	B	C	D	E	Boş	Hatalı (*)		Doğru (%44,26) Yanlış (%50,82) Boş (%4,92)		
A-21 B-19	Paragrafta Ana Düşünce (Ana Fikir)	C		11 %18,03	27 %44,26		20 %32,79	3 %4,92					
Soru	Kazanım	D.C.	A	B	C	D	E	Boş	Hatalı (*)		Doğru (%67,21) Yanlış (%31,15) Boş (%1,64)		
A-22 B-20	Paragrafın Yorumlanması	B	2 %3,28	41 %67,21	14 %22,95	3 %4,92		1 %1,64					
Soru	Kazanım	D.C.	A	B	C	D	E	Boş	Hatalı (*)		Doğru (%98,36) Yanlış (%0,00) Boş (%1,64)		
A-23 B-21	Paragrafta Boş Bırakılan Yerleri Tamamlama	D				60 %98,36		1 %1,64					

# KURUM SORU ANALİZİ

KEP AKADEMİ DİL SINIFLARI MANİSA / YUNUSEMRE		PES TYT 1								KATILIM			
										Okul	İlçe	İl	Genel
										61	678	957	11446
Soru	Kazanım	D.C.	A	B	C	D	E	Boş	Hatalı (*)		Doğru (%75,41) Yanlış (%21,31) Boş (%3,28)		
A-24 B-22	Paragrafın Yorumlanması	D			10 %16,39	46 %75,41	3 %4,92	2 %3,28					
Soru	Kazanım	D.C.	A	B	C	D	E	Boş	Hatalı (*)		Doğru (%70,49) Yanlış (%22,95) Boş (%6,56)		
A-25 B-23	Paragrafa Özgü Soru Kökü	E	3 %4,92	3 %4,92	8 %13,11		43 %70,49	4 %6,56					
Soru	Kazanım	D.C.	A	B	C	D	E	Boş	Hatalı (*)		Doğru (%37,70) Yanlış (%52,46) Boş (%9,84)		
A-26 B-24	Paragrafta Anlatım Akışını Bozan Cümle	C	11 %18,03	12 %19,67	23 %37,70	7 %11,48	2 %3,28	6 %9,84					
Soru	Kazanım	D.C.	A	B	C	D	E	Boş	Hatalı (*)		Doğru (%39,34) Yanlış (%57,38) Boş (%3,28)		
A-27 B-25	Diyalogta Boş Bırakılan Yerleri Tamamlama	A	24 %39,34	20 %32,79		15 %24,59		2 %3,28					
Soru	Kazanım	D.C.	A	B	C	D	E	Boş	Hatalı (*)		Doğru (%73,77) Yanlış (%21,31) Boş (%4,92)		
A-28 B-26	Paragrafta Yardımcı Düşünceler	B		45 %73,77	1 %1,64	4 %6,56	8 %13,11	3 %4,92					
Soru	Kazanım	D.C.	A	B	C	D	E	Boş	Hatalı (*)		Doğru (%59,02) Yanlış (%39,34) Boş (%1,64)		
A-29 B-27	Paragrafa Cümle Yerleştirme	D		1 %1,64	20 %32,79	36 %59,02	3 %4,92	1 %1,64					
Soru	Kazanım	D.C.	A	B	C	D	E	Boş	Hatalı (*)		Doğru (%68,85) Yanlış (%27,87) Boş (%3,28)		
A-30 B-28	Paragrafta Boş Bırakılan Yerleri Tamamlama	C	2 %3,28	13 %21,31	42 %68,85		2 %3,28	2 %3,28					
Soru	Kazanım	D.C.	A	B	C	D	E	Boş	Hatalı (*)		Doğru (%96,72) Yanlış (%1,64) Boş (%1,64)		
A-31 B-29	Paragrafta Yardımcı Düşünceler	E		1 %1,64			59 %96,72	1 %1,64					
Soru	Kazanım	D.C.	A	B	C	D	E	Boş	Hatalı (*)		Doğru (%90,16) Yanlış (%6,56) Boş (%3,28)		
A-32 B-30	Paragrafta Ana Düşünce (Ana Fikir)	C	1 %1,64	1 %1,64	55 %90,16	2 %3,28		2 %3,28					
Soru	Kazanım	D.C.	A	B	C	D	E	Boş	Hatalı (*)		Doğru (%18,03) Yanlış (%80,33) Boş (%1,64)		
A-33 B-31	Paragrafın Yorumlanması	D	47 %77,05		2 %3,28	11 %18,03		1 %1,64					
Soru	Kazanım	D.C.	A	B	C	D	E	Boş	Hatalı (*)		Doğru (%67,21) Yanlış (%29,51) Boş (%3,28)		
A-34 B-32	Paragrafın Konusu	A	41 %67,21		16 %26,23		2 %3,28	2 %3,28					
Soru	Kazanım	D.C.	A	B	C	D	E	Boş	Hatalı (*)		Doğru (%49,18) Yanlış (%44,26) Boş (%6,56)		
A-35 B-33	[1] Bir Paragrafa Bağlı Çoklu Sorular [2] Sözcükte Anlam	A	30 %49,18		24 %39,34		3 %4,92	4 %6,56					

# KURUM SORU ANALİZİ

KEP AKADEMİ DİL SINIFLARI MANİSA / YUNUSEMRE		PES TYT 1								KATILIM			
										Okul	İlçe	İl	Genel
										61	678	957	11446
Soru	Kazanım	D.C.	A	B	C	D	E	Boş	Hatalı (*)		Doğru (%59,02) Yanlış (%36,07) Boş (%4,92)		
A-36 B-34	[1] Bir Paragrafa Bağlı Çoklu Sorular [2] Paragrafın Karşılık Olduğu Soruyu Belirleme	C	14 %22,95	1 %1,64	36 %59,02		7 %11,48	3 %4,92					
Soru	Kazanım	D.C.	A	B	C	D	E	Boş	Hatalı (*)		Doğru (%52,46) Yanlış (%40,98) Boş (%6,56)		
A-37 B-35	[1] Bir Paragrafa Bağlı Çoklu Sorular [2] Paragrafta Yardımcı Düşünceler	D	1 %1,64	14 %22,95	4 %6,56	32 %52,46	6 %9,84	4 %6,56					
Soru	Kazanım	D.C.	A	B	C	D	E	Boş	Hatalı (*)		Doğru (%45,90) Yanlış (%47,54) Boş (%6,56)		
A-38 B-36	[1] Bir Paragrafa Bağlı Çoklu Sorular [2] Paragrafın Yorumlanması	A	28 %45,90	1 %1,64	2 %3,28	1 %1,64	25 %40,98	4 %6,56					
Soru	Kazanım	D.C.	A	B	C	D	E	Boş	Hatalı (*)		Doğru (%31,15) Yanlış (%39,34) Boş (%29,51)		
A-39 B-37	[1] Bir Paragrafa Bağlı Çoklu Sorular [2] Paragrafın Konusu	D	1 %1,64	3 %4,92	2 %3,28	19 %31,15	18 %29,51	18 %29,51					
Soru	Kazanım	D.C.	A	B	C	D	E	Boş	Hatalı (*)		Doğru (%65,57) Yanlış (%24,59) Boş (%9,84)		
A-40 B-38	[1] Bir Paragrafa Bağlı Çoklu Sorular [2] Söz Öbeklerinde Anlam	A	40 %65,57	13 %21,31	2 %3,28			6 %9,84					
<b>TYT Sosyal</b>													
Soru	Kazanım	D.C.	A	B	C	D	E	Boş	Hatalı (*)		Doğru (%33,90) Yanlış (%50,85) Boş (%15,25)		
A-1 B-4	İlk ve Orta Çağlarda İç Asya'daki Türk siyasi teşekküllerinin güç ve yönetim yapısını açıklar.	A	20 %33,90	4 %6,78	6 %10,17	18 %30,51	2 %3,39	9 %15,25					
Soru	Kazanım	D.C.	A	B	C	D	E	Boş	Hatalı (*)		Doğru (%76,27) Yanlış (%15,25) Boş (%8,47)		
A-2 B-5	Uyguladığı uzun vadeli stratejinin Osmanlı Devleti'nin dünya gücü haline gelmesindeki rolünü analiz eder.	C		8 %13,56	45 %76,27	1 %1,69		5 %8,47					
Soru	Kazanım	D.C.	A	B	C	D	E	Boş	Hatalı (*)		Doğru (%49,15) Yanlış (%35,59) Boş (%15,25)		
A-3 B-1	Osmanlı Devleti'nin siyasi varlığına yönelik iç ve dış tehditleri analiz eder.	D	2 %3,39	15 %25,42	2 %3,39	29 %49,15	2 %3,39	9 %15,25					
Soru	Kazanım	D.C.	A	B	C	D	E	Boş	Hatalı (*)		Doğru (%35,59) Yanlış (%42,37) Boş (%22,03)		
A-4 B-2	Büyük Millet Meclisinin açılış sürecini ve sonrasında meydana gelen gelişmeleri kavrar.	B		21 %35,59	7 %11,86	1 %1,69	17 %28,81	13 %22,03					
Soru	Kazanım	D.C.	A	B	C	D	E	Boş	Hatalı (*)		Doğru (%47,46) Yanlış (%42,37) Boş (%10,17)		
A-5 B-3	Hukuk alanında meydana gelen gelişmelerin Türk toplumunda meydana getirdiği değişimleri kavrar.	E	1 %1,69	1 %1,69	11 %18,64	12 %20,34	28 %47,46	6 %10,17					
Soru	Kazanım	D.C.	A	B	C	D	E	Boş	Hatalı (*)		Doğru (%94,92) Yanlış (%3,39) Boş (%1,69)		
A-6 B-9	Doğa ve İnsan Etkileşimi	C			56 %94,92	1 %1,69	1 %1,69	1 %1,69					

# KURUM SORU ANALİZİ

KEP AKADEMİ DİL SINIFLARI MANİSA / YUNUSEMRE		PES TYT 1								KATILIM			
										Okul	İlçe	İl	Genel
										61	678	957	11446
Soru	Kazanım	D.C.	A	B	C	D	E	Boş	Hatalı (*)		Doğru (%30,51)	Yanlış (%45,76)	Boş (%23,73)
A-7 B-10	Dış Kuvvetler	A	18 %30,51	10 %16,95	2 %3,39	7 %11,86	8 %13,56	14 %23,73					
Soru	Kazanım	D.C.	A	B	C	D	E	Boş	Hatalı (*)		Doğru (%64,41)	Yanlış (%25,42)	Boş (%10,17)
A-8 B-6	Nüfus Piramitleri	A	38 %64,41			15 %25,42		6 %10,17					
Soru	Kazanım	D.C.	A	B	C	D	E	Boş	Hatalı (*)		Doğru (%33,90)	Yanlış (%15,25)	Boş (%50,85)
A-9 B-7	Uluslararası Ulaşım Hatları	B	5 %8,47	20 %33,90	1 %1,69	1 %1,69	2 %3,39	30 %50,85					
Soru	Kazanım	D.C.	A	B	C	D	E	Boş	Hatalı (*)		Doğru (%55,93)	Yanlış (%28,81)	Boş (%15,25)
A-10 B-8	Afetlerin Dağılışı ve Afetlerden Korunma Yolları	C	15 %25,42	2 %3,39	33 %55,93			9 %15,25					
Soru	Kazanım	D.C.	A	B	C	D	E	Boş	Hatalı (*)		Doğru (%30,51)	Yanlış (%62,71)	Boş (%6,78)
A-11 B-15	MÖ 6. Yüzyıl - MS 2. Yüzyıl Felsefesinin Ayırıcı Nitelikleri	A	18 %30,51	1 %1,69	1 %1,69		35 %59,32	4 %6,78					
Soru	Kazanım	D.C.	A	B	C	D	E	Boş	Hatalı (*)		Doğru (%94,92)	Yanlış (%1,69)	Boş (%3,39)
A-12 B-14	Felsefi Düşünce	B		56 %94,92	1 %1,69			2 %3,39					
Soru	Kazanım	D.C.	A	B	C	D	E	Boş	Hatalı (*)		Doğru (%40,68)	Yanlış (%37,29)	Boş (%22,03)
A-13 B-11	Felsefi Düşünce	B	2 %3,39	24 %40,68	1 %1,69	3 %5,08	16 %27,12	13 %22,03					
Soru	Kazanım	D.C.	A	B	C	D	E	Boş	Hatalı (*)		Doğru (%84,75)	Yanlış (%5,08)	Boş (%10,17)
A-14 B-12	15. Yüzyıl - 17. Yüzyıl Felsefesinin Ortaya Çıkışı	C	1 %1,69		50 %84,75		2 %3,39	6 %10,17					
Soru	Kazanım	D.C.	A	B	C	D	E	Boş	Hatalı (*)		Doğru (%83,05)	Yanlış (%10,17)	Boş (%6,78)
A-15 B-13	Siyaset Felsefesi	D	3 %5,08			49 %83,05	3 %5,08	4 %6,78					
Soru	Kazanım	D.C.	A	B	C	D	E	Boş	Hatalı (*)		Doğru (%74,58)	Yanlış (%5,08)	Boş (%20,34)
A-16 B-20	Gençlik ve Değerler	D		1 %1,69		44 %74,58	2 %3,39	12 %20,34					
Soru	Kazanım	D.C.	A	B	C	D	E	Boş	Hatalı (*)		Doğru (%83,05)	Yanlış (%6,78)	Boş (%10,17)
A-17 B-19	Ahlaki Tutum ve Davranışlar	A	49 %83,05		1 %1,69		3 %5,08	6 %10,17					
Soru	Kazanım	D.C.	A	B	C	D	E	Boş	Hatalı (*)		Doğru (%33,90)	Yanlış (%47,46)	Boş (%18,64)
A-18 B-16	İslam ve İbadet	D	22 %37,29		2 %3,39	20 %33,90	4 %6,78	11 %18,64					

# KURUM SORU ANALİZİ

KEP AKADEMİ DİL SINIFLARI MANİSA / YUNUSEMRE		PES TYT 1								KATILIM			
										Okul	İlçe	İl	Genel
										61	678	957	11446
Soru	Kazanım	D.C.	A	B	C	D	E	Boş	Hatalı (*)				
A-19 B-17	İslam Düşüncesinde İtikadi, Siyasi ve Fıkhi Yorumlar	B		40 %67,80	4 %6,78	2 %3,39		13 %22,03			Doğru (%67,80) Yanlış (%10,17) Boş (%22,03)		
Soru	Kazanım	D.C.	A	B	C	D	E	Boş	Hatalı (*)				
A-20 B-18	Ahlaki Tutum ve Davranışlar	D	6 %10,17		1 %1,69	45 %76,27	1 %1,69	6 %10,17			Doğru (%76,27) Yanlış (%13,56) Boş (%10,17)		
Soru	Kazanım	D.C.	A	B	C	D	E	Boş	Hatalı (*)				
A-21 B-25	Felsefi Düşünce	A						59 %100,00			Doğru (%0,00) Yanlış (%0,00) Boş (%100,00)		
Soru	Kazanım	D.C.	A	B	C	D	E	Boş	Hatalı (*)				
A-22 B-24	MÖ 6. Yüzyıl - MS 2. Yüzyıl Filozoflarının Felsefi Görüşleri	A						59 %100,00			Doğru (%0,00) Yanlış (%0,00) Boş (%100,00)		
Soru	Kazanım	D.C.	A	B	C	D	E	Boş	Hatalı (*)				
A-23 B-21	Din Felsefesi	D						59 %100,00			Doğru (%0,00) Yanlış (%0,00) Boş (%100,00)		
Soru	Kazanım	D.C.	A	B	C	D	E	Boş	Hatalı (*)				
A-24 B-22	MÖ 6. Yüzyıl - MS 2. Yüzyıl Filozoflarının Felsefi Görüşleri	A						59 %100,00			Doğru (%0,00) Yanlış (%0,00) Boş (%100,00)		
Soru	Kazanım	D.C.	A	B	C	D	E	Boş	Hatalı (*)				
A-25 B-23	Ahlak Felsefesi	A						59 %100,00			Doğru (%0,00) Yanlış (%0,00) Boş (%100,00)		
<b>TYT Matematik</b>													
Soru	Kazanım	D.C.	A	B	C	D	E	Boş	Hatalı (*)				
A-1 B-8	Rasyonel Sayılar	C	1 %1,75		10 %17,54		3 %5,26	43 %75,44			Doğru (%17,54) Yanlış (%7,02) Boş (%75,44)		
Soru	Kazanım	D.C.	A	B	C	D	E	Boş	Hatalı (*)				
A-2 B-7	Ondalık Sayılar	E	2 %3,51	1 %1,75		1 %1,75	15 %26,32	38 %66,67			Doğru (%26,32) Yanlış (%7,02) Boş (%66,67)		
Soru	Kazanım	D.C.	A	B	C	D	E	Boş	Hatalı (*)				
A-3 B-1	Üslü ifadeler	D		1 %1,75		1 %1,75	1 %1,75	54 %94,74			Doğru (%1,75) Yanlış (%3,51) Boş (%94,74)		
Soru	Kazanım	D.C.	A	B	C	D	E	Boş	Hatalı (*)				
A-4 B-2	Köklü ifadeler	A	8 %14,04	2 %3,51		1 %1,75	2 %3,51	44 %77,19			Doğru (%14,04) Yanlış (%8,77) Boş (%77,19)		



# KURUM SORU ANALİZİ

KEP AKADEMİ DİL SINIFLARI MANİSA / YUNUSEMRE		PES TYT 1								KATILIM			
										Okul	İlçe	İl	Genel
										61	678	957	11446
Soru	Kazanım	D.C.	A	B	C	D	E	Boş	Hatalı (*)		Doğru (%29,82) Yanlış (%10,53) Boş (%59,65)		
A-5 B-3	Sayı Problemleri	E		2 %3,51	2 %3,51	2 %3,51	17 %29,82	34 %59,65			Doğru (%50,88) Yanlış (%15,79) Boş (%33,33)		
A-6 B-4	Aralık Kavramı ve Basit Eşitsizlikler	B	4 %7,02	29 %50,88	2 %3,51	2 %3,51	1 %1,75	19 %33,33			Doğru (%31,58) Yanlış (%8,77) Boş (%59,65)		
A-7 B-5	Tek ve Çift Sayılar	D		2 %3,51		18 %31,58	3 %5,26	34 %59,65			Doğru (%5,26) Yanlış (%5,26) Boş (%89,47)		
A-8 B-6	Mutlak Değerli Eşitsizlikler	A	3 %5,26	1 %1,75		1 %1,75	1 %1,75	51 %89,47			Doğru (%15,79) Yanlış (%10,53) Boş (%73,68)		
A-9 B-29	Birinci Dereceden Bir Bilinmeyenli Denklemler	B	3 %5,26	9 %15,79		1 %1,75	2 %3,51	42 %73,68			Doğru (%61,40) Yanlış (%14,04) Boş (%24,56)		
A-10 B-30	Birinci Dereceden İki Bilinmeyenli Denklemler	B	5 %8,77	35 %61,40	1 %1,75	1 %1,75	1 %1,75	14 %24,56			Doğru (%17,54) Yanlış (%3,51) Boş (%78,95)		
A-11 B-9	Küme Problemleri	C	1 %1,75		10 %17,54		1 %1,75	45 %78,95			Doğru (%3,51) Yanlış (%0,00) Boş (%96,49)		
A-12 B-10	Fonksiyon Grafikleri	D				2 %3,51		55 %96,49			Doğru (%24,56) Yanlış (%14,04) Boş (%61,40)		
A-13 B-11	Koşullu Önerme ve İki Yönlü Koşullu Önerme	E		4 %7,02	1 %1,75	3 %5,26	14 %24,56	35 %61,40			Doğru (%22,81) Yanlış (%0,00) Boş (%77,19)		
A-14 B-12	Merkezi Eğilim ve Yayılım Ölçüleri	D				13 %22,81		44 %77,19			Doğru (%8,77) Yanlış (%1,75) Boş (%89,47)		
A-15 B-13	Sayı Basamakları	B		5 %8,77			1 %1,75	51 %89,47			Doğru (%31,58) Yanlış (%3,51) Boş (%64,91)		
A-16 B-14	Çarpanlara Ayırma ve Özdeşlikler	D		1 %1,75		18 %31,58	1 %1,75	37 %64,91					





# KURUM SORU ANALİZİ

KEP AKADEMİ DİL SINIFLARI MANİSA / YUNUSEMRE		PES TYT 1								KATILIM			
										Okul	İlçe	İl	Genel
										61	678	957	11446
Soru	Kazanım	D.C.	A	B	C	D	E	Boş	Hatalı (*)	<ul style="list-style-type: none"> <li><span style="color: green;">■</span> Doğru (%7,02)</li> <li><span style="color: red;">■</span> Yanlış (%15,79)</li> <li><span style="color: white;">■</span> Boş (%77,19)</li> </ul>			
A-17 B-15	Rutin Olmayan Problemler	E	3 %5,26	1 %1,75	2 %3,51	3 %5,26	4 %7,02	44 %77,19					
Soru	Kazanım	D.C.	A	B	C	D	E	Boş	Hatalı (*)	<ul style="list-style-type: none"> <li><span style="color: green;">■</span> Doğru (%1,75)</li> <li><span style="color: red;">■</span> Yanlış (%1,75)</li> <li><span style="color: white;">■</span> Boş (%96,49)</li> </ul>			
A-18 B-16	Sayı Problemleri	C			1 %1,75		1 %1,75	55 %96,49					
Soru	Kazanım	D.C.	A	B	C	D	E	Boş	Hatalı (*)	<ul style="list-style-type: none"> <li><span style="color: green;">■</span> Doğru (%50,88)</li> <li><span style="color: red;">■</span> Yanlış (%14,04)</li> <li><span style="color: white;">■</span> Boş (%35,09)</li> </ul>			
A-19 B-17	Yaş Problemleri	C	2 %3,51	1 %1,75	29 %50,88	1 %1,75	4 %7,02	20 %35,09					
Soru	Kazanım	D.C.	A	B	C	D	E	Boş	Hatalı (*)	<ul style="list-style-type: none"> <li><span style="color: green;">■</span> Doğru (%1,75)</li> <li><span style="color: red;">■</span> Yanlış (%47,37)</li> <li><span style="color: white;">■</span> Boş (%50,88)</li> </ul>			
A-20 B-18	Temel Kavramlar ve Sayı Kümeleri	E	2 %3,51	5 %8,77	17 %29,82	3 %5,26	1 %1,75	29 %50,88					
Soru	Kazanım	D.C.	A	B	C	D	E	Boş	Hatalı (*)	<ul style="list-style-type: none"> <li><span style="color: green;">■</span> Doğru (%0,00)</li> <li><span style="color: red;">■</span> Yanlış (%19,30)</li> <li><span style="color: white;">■</span> Boş (%80,70)</li> </ul>			
A-21 B-19	Hareket Problemleri	C		6 %10,53		5 %8,77		46 %80,70					
Soru	Kazanım	D.C.	A	B	C	D	E	Boş	Hatalı (*)	<ul style="list-style-type: none"> <li><span style="color: green;">■</span> Doğru (%12,28)</li> <li><span style="color: red;">■</span> Yanlış (%3,51)</li> <li><span style="color: white;">■</span> Boş (%84,21)</li> </ul>			
A-22 B-20	Yüzde, Kar-Zarar Problemleri	E	1 %1,75		1 %1,75		7 %12,28	48 %84,21					
Soru	Kazanım	D.C.	A	B	C	D	E	Boş	Hatalı (*)	<ul style="list-style-type: none"> <li><span style="color: green;">■</span> Doğru (%12,28)</li> <li><span style="color: red;">■</span> Yanlış (%12,28)</li> <li><span style="color: white;">■</span> Boş (%75,44)</li> </ul>			
A-23 B-21	Sayı Problemleri	C		1 %1,75	7 %12,28	2 %3,51	4 %7,02	43 %75,44					
Soru	Kazanım	D.C.	A	B	C	D	E	Boş	Hatalı (*)	<ul style="list-style-type: none"> <li><span style="color: green;">■</span> Doğru (%15,79)</li> <li><span style="color: red;">■</span> Yanlış (%3,51)</li> <li><span style="color: white;">■</span> Boş (%80,70)</li> </ul>			
A-24 B-22	Rutin Olmayan Problemler	B	1 %1,75	9 %15,79		1 %1,75		46 %80,70					
Soru	Kazanım	D.C.	A	B	C	D	E	Boş	Hatalı (*)	<ul style="list-style-type: none"> <li><span style="color: green;">■</span> Doğru (%1,75)</li> <li><span style="color: red;">■</span> Yanlış (%0,00)</li> <li><span style="color: white;">■</span> Boş (%98,25)</li> </ul>			
A-25 B-23	Hareket Problemleri	C			1 %1,75			56 %98,25					
Soru	Kazanım	D.C.	A	B	C	D	E	Boş	Hatalı (*)	<ul style="list-style-type: none"> <li><span style="color: green;">■</span> Doğru (%8,77)</li> <li><span style="color: red;">■</span> Yanlış (%5,26)</li> <li><span style="color: white;">■</span> Boş (%85,96)</li> </ul>			
A-26 B-24	Sayı Problemleri	E				3 %5,26	5 %8,77	49 %85,96					
Soru	Kazanım	D.C.	A	B	C	D	E	Boş	Hatalı (*)	<ul style="list-style-type: none"> <li><span style="color: green;">■</span> Doğru (%8,77)</li> <li><span style="color: red;">■</span> Yanlış (%1,75)</li> <li><span style="color: white;">■</span> Boş (%89,47)</li> </ul>			
A-27 B-25	Sayı Problemleri	B		5 %8,77		1 %1,75		51 %89,47					
Soru	Kazanım	D.C.	A	B	C	D	E	Boş	Hatalı (*)	<ul style="list-style-type: none"> <li><span style="color: green;">■</span> Doğru (%10,53)</li> <li><span style="color: red;">■</span> Yanlış (%0,00)</li> <li><span style="color: white;">■</span> Boş (%89,47)</li> </ul>			
A-28 B-26	Grafik Problemleri	B		6 %10,53				51 %89,47					

# KURUM SORU ANALİZİ

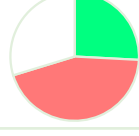
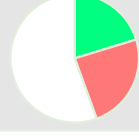
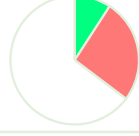
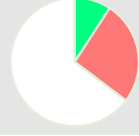
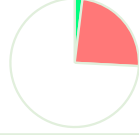
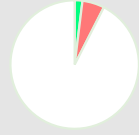
KEP AKADEMİ DİL SINIFLARI MANİSA / YUNUSEMRE		PES TYT 1								KATILIM			
										Okul	İlçe	İl	Genel
										61	678	957	11446
Soru	Kazanım	D.C.	A	B	C	D	E	Boş	Hatalı (*)		Doğru (%3,51) Yanlış (%3,51) Boş (%92,98)		
A-29 B-27	Sayma Yöntemleri	D	1 %1,75	1 %1,75		2 %3,51		53 %92,98			Doğru (%17,54) Yanlış (%3,51) Boş (%78,95)		
A-30 B-28	Basit Olayların Olasılıkları	C	1 %1,75		10 %17,54	1 %1,75		45 %78,95			Doğru (%1,75) Yanlış (%12,28) Boş (%85,96)		
A-31 B-40	Dik Üçgen ve Pisagor Teoremi	B	4 %7,02	1 %1,75	1 %1,75		2 %3,51	49 %85,96			Doğru (%0,00) Yanlış (%8,77) Boş (%91,23)		
A-32 B-39	Üçgende Kenar-Açı İlişkileri	B				5 %8,77		52 %91,23			Doğru (%1,75) Yanlış (%0,00) Boş (%98,25)		
A-33 B-31	Üçgenlerin Benzerliği	A	1 %1,75					56 %98,25			Doğru (%0,00) Yanlış (%1,75) Boş (%98,25)		
A-34 B-32	Paralelkenar	C		1 %1,75				56 %98,25			Doğru (%1,75) Yanlış (%7,02) Boş (%91,23)		
A-35 B-33	Üçgende Kenar-Açı İlişkileri	E	2 %3,51		1 %1,75	1 %1,75	1 %1,75	52 %91,23			Doğru (%3,51) Yanlış (%0,00) Boş (%96,49)		
A-36 B-34	Çokgenler	C			2 %3,51			55 %96,49			Doğru (%0,00) Yanlış (%0,00) Boş (%100,00)		
A-37 B-35	Yamuk	A						57 %100,00			Doğru (%0,00) Yanlış (%3,51) Boş (%96,49)		
A-38 B-36	Dikdörtgen	B				2 %3,51		55 %96,49			Doğru (%5,26) Yanlış (%0,00) Boş (%94,74)		
A-39 B-37	Prizmalar	B		3 %5,26				54 %94,74			Doğru (%0,00) Yanlış (%0,00) Boş (%100,00)		
A-40 B-38	Prizmalar	E						57 %100,00					

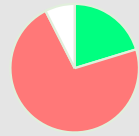
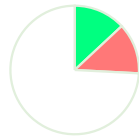
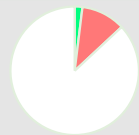
# KURUM SORU ANALİZİ

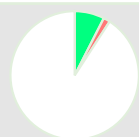
KEP AKADEMİ DİL SINIFLARI MANİSA / YUNUSEMRE		PES TYT 1								KATILIM			
										Okul	İlçe	İl	Genel
										61	678	957	11446
Soru	Kazanım	D.C.	A	B	C	D	E	Boş	Hatalı (*)				
A-1 B-7	Fiziksel nicelikleri sınıflandırır.	B		14 %25,93	3 %5,56		21 %38,89	16 %29,63			 <ul style="list-style-type: none"> <li>Doğru (%25,93)</li> <li>Yanlış (%44,44)</li> <li>Boş (%29,63)</li> </ul>		
Soru	Kazanım	D.C.	A	B	C	D	E	Boş	Hatalı (*)				
A-2 B-6	Yapışma (adezyon) ve birbirini tutma (kohezyon) olaylarını örneklerle açıklar.	E	1 %1,85		2 %3,70	10 %18,52	11 %20,37	30 %55,56			 <ul style="list-style-type: none"> <li>Doğru (%20,37)</li> <li>Yanlış (%24,07)</li> <li>Boş (%55,56)</li> </ul>		
Soru	Kazanım	D.C.	A	B	C	D	E	Boş	Hatalı (*)				
A-3 B-1	Yapışma (adezyon) ve birbirini tutma (kohezyon) olaylarını örneklerle açıklar.	D	2 %3,70	3 %5,56	2 %3,70	5 %9,26	7 %12,96	35 %64,81			 <ul style="list-style-type: none"> <li>Doğru (%9,26)</li> <li>Yanlış (%25,93)</li> <li>Boş (%64,81)</li> </ul>		
Soru	Kazanım	D.C.	A	B	C	D	E	Boş	Hatalı (*)				
A-4 B-2	Konum, alınan yol, yer değiştirme, sürat ve hız kavramlarını birbirleri ile ilişkilendirir.	B	2 %3,70	5 %9,26	4 %7,41	7 %12,96	1 %1,85	35 %64,81			 <ul style="list-style-type: none"> <li>Doğru (%9,26)</li> <li>Yanlış (%25,93)</li> <li>Boş (%64,81)</li> </ul>		
Soru	Kazanım	D.C.	A	B	C	D	E	Boş	Hatalı (*)				
A-5 B-3	Elektrik Devreleri	A	1 %1,85	2 %3,70	5 %9,26	2 %3,70	4 %7,41	40 %74,07			 <ul style="list-style-type: none"> <li>Doğru (%1,85)</li> <li>Yanlış (%24,07)</li> <li>Boş (%74,07)</li> </ul>		
Soru	Kazanım	D.C.	A	B	C	D	E	Boş	Hatalı (*)				
A-6 B-4	Isı, sıcaklık ve iç enerji kavramlarını açıklar.	D	1 %1,85		1 %1,85	1 %1,85	1 %1,85	50 %92,59			 <ul style="list-style-type: none"> <li>Doğru (%1,85)</li> <li>Yanlış (%5,56)</li> <li>Boş (%92,59)</li> </ul>		
Soru	Kazanım	D.C.	A	B	C	D	E	Boş	Hatalı (*)				
A-7 B-5	Aydınlanma	D	3 %5,56	4 %7,41	8 %14,81	4 %7,41	1 %1,85	34 %62,96			 <ul style="list-style-type: none"> <li>Doğru (%7,41)</li> <li>Yanlış (%29,63)</li> <li>Boş (%62,96)</li> </ul>		
Soru	Kazanım	D.C.	A	B	C	D	E	Boş	Hatalı (*)				
A-8 B-13	Kimya Uygulamalarında İş Sağlığı ve Güvenliği	E		2 %3,70		37 %68,52	11 %20,37	4 %7,41			 <ul style="list-style-type: none"> <li>Doğru (%20,37)</li> <li>Yanlış (%72,22)</li> <li>Boş (%7,41)</li> </ul>		
Soru	Kazanım	D.C.	A	B	C	D	E	Boş	Hatalı (*)				
A-9 B-14	Elementlerin Sınıflandırılması	E	3 %5,56	1 %1,85	3 %5,56		7 %12,96	40 %74,07			 <ul style="list-style-type: none"> <li>Doğru (%12,96)</li> <li>Yanlış (%12,96)</li> <li>Boş (%74,07)</li> </ul>		
Soru	Kazanım	D.C.	A	B	C	D	E	Boş	Hatalı (*)				
A-10 B-8	Zayıf Etkileşimlerin Sınıflandırılması	B	3 %5,56	1 %1,85	3 %5,56			47 %87,04			 <ul style="list-style-type: none"> <li>Doğru (%1,85)</li> <li>Yanlış (%11,11)</li> <li>Boş (%87,04)</li> </ul>		
Soru	Kazanım	D.C.	A	B	C	D	E	Boş	Hatalı (*)				
A-11 B-9	Mol Kavramı	B		1 %1,85				53 %98,15			 <ul style="list-style-type: none"> <li>Doğru (%1,85)</li> <li>Yanlış (%0,00)</li> <li>Boş (%98,15)</li> </ul>		
Soru	Kazanım	D.C.	A	B	C	D	E	Boş	Hatalı (*)				
A-12 B-10	Çözeltilerde Derişim	C	1 %1,85		4 %7,41			49 %90,74			 <ul style="list-style-type: none"> <li>Doğru (%7,41)</li> <li>Yanlış (%1,85)</li> <li>Boş (%90,74)</li> </ul>		

# KURUM SORU ANALİZİ

KEP AKADEMİ DİL SINIFLARI MANİSA / YUNUSEMRE		PES TYT 1								KATILIM			
										Okul	İlçe	İl	Genel
										61	678	957	11446
Soru	Kazanım	D.C.	A	B	C	D	E	Boş	Hatalı (*)				
A-13 B-11	Asitler ve Bazlar	C	9 %16,67	1 %1,85	8 %14,81		2 %3,70	34 %62,96			Doğru (%14,81) Yanlış (%22,22) Boş (%62,96)		
A-14 B-12	Gıdalar	D	9 %16,67		8 %14,81	12 %22,22	1 %1,85	24 %44,44			Doğru (%22,22) Yanlış (%33,33) Boş (%44,44)		
A-15 B-20	Karbohidratlar	A	2 %3,70	7 %12,96		2 %3,70	2 %3,70	41 %75,93			Doğru (%3,70) Yanlış (%20,37) Boş (%75,93)		
A-16 B-19	Küçük Moleküllerin Taşınması	D		2 %3,70	2 %3,70	6 %11,11	8 %14,81	36 %66,67			Doğru (%11,11) Yanlış (%22,22) Boş (%66,67)		
A-17 B-15	Hayvanlar	D	1 %1,85		3 %5,56	12 %22,22	9 %16,67	29 %53,70			Doğru (%22,22) Yanlış (%24,07) Boş (%53,70)		
A-18 B-16	Mayoz	C			3 %5,56	11 %20,37	4 %7,41	36 %66,67			Doğru (%5,56) Yanlış (%27,78) Boş (%66,67)		
A-19 B-17	Cinsiyete Bağlı Kalıtım	E	5 %9,26	4 %7,41	2 %3,70		7 %12,96	36 %66,67			Doğru (%12,96) Yanlış (%20,37) Boş (%66,67)		
A-20 B-18	Ekosistemde Madde ve Enerji Akışı	B	3 %5,56	9 %16,67	1 %1,85	5 %9,26	3 %5,56	33 %61,11			Doğru (%16,67) Yanlış (%22,22) Boş (%61,11)		