

OKUL TYT NET LİSTESİ (TYT sıralı)

															KATILIMLAR																										
															OKUL	İLÇE	İL	GENEL																							
İL		İLÇE		OKUL						SINAV ADI						OKUL	İLÇE	İL	GENEL																						
MANİSA		ŞEHZADELER		ÖZEL KEP MERKEZ ÖZEL ÖĞRETİM KURSU						HIZ VE RENK TYT 3						147	147	1034	5137																						
Sıra	Ö.No	İsim	Sınıf	TYT Türkçe			TYT Sosyal						TYT Matematik			TYT Fen					Toplam			TYT																	
				Türkçe			Tarih-1		Coğrafya-1		Felsefe Din		Kül. ve Ahl.		Felsefe (Seçmeli)		Matematik-1			Fizik		Kimya		Biyoloji	D Y N			Puan	Genel												
				D	Y	N	D	Y	N	D	Y	N	D	Y	N	D	Y	N	D	Y	N	D	Y	N	D	Y	N														
Genel Ortalama				23,89	9,90	21,41	2,35	1,78	1,91	2,14	1,08	1,87	3,74	0,57	3,60	3,90	0,47	3,78	0,01	0,00	0,01	7,09	3,60	6,19	1,06	0,44	0,95	0,93	1,70	0,50	1,43	1,18	1,13	0,94	1,43	0,58	47,4822	15	41,93	264,610	
Okul Ortalaması				24,76	10,24	22,20	2,60	1,83	2,14	2,37	1,24	2,06	3,90	0,55	3,76	3,77	0,49	3,65	0,05	0,03	0,05	5,93	3,63	5,02	0,80	0,35	0,71	0,44	1,06	0,17	0,57	0,61	0,42	0,35	0,88	0,13	45,5420	91	40,31	259,810	
1	12097	ALİ EGE YÖZDEMİR	12	35	5	33,75	4	1	3,75	4	1	3,75	4	1	3,75	5	0	5,00				19	4	18,00	6	1	5,75	4	2	3,50	5	2	4,50	1	1	0,75	87	18	82,50	387,113	70
2	0	ELİF TAŞTAN	12	34	4	33,00	3	2	2,50	4	0	4,00	4	1	3,75	5	0	5,00				21	1	20,75	8	2	7,50	1	1	0,75	3	4	2,00	2	4	1,00	85	19	80,25	380,215	96
3	0	DEHA AKYOL	12A	30	10	27,50	4	1	3,75	4	1	3,75	4	1	3,75	5	0	5,00				15	4	14,00	8	0	8,00	6	1	5,75	5	0	5,00	3	2	2,50	84	20	79,00	377,535	109
4	12085	BİLAL ÇİFTÇİ	12F	34	6	32,50	4	1	3,75	5	0	5,00	5	0	5,00	5	0	5,00				7	10	4,50	9	1	8,75	4	2	3,50	4	1	3,75	2	2	1,50	79	23	73,25	359,340	201
5	13142	GÖKSU CEYLAN	-M	32	8	30,00	2	3	1,25	4	1	3,75	5	0	5,00	5	0	5,00				13	6	11,50	5	3	4,25	6	1	5,75	6	1	5,75	1	5	-0,25	79	28	72,00	355,990	232
6	13062	AZRA KAYA		34	6	32,50	4	1	3,75	4	0	4,00	4	1	3,75	5	0	5,00				16	8	14,00	4	1	3,75	2	2	1,50	5	1	4,75	0	4	-1,00	78	24	72,00	355,425	234
7	12052	FATMA SELENAY VURA	12	33	7	31,25	4	1	3,75	4	0	4,00	4	1	3,75	4	1	3,75				18	5	16,75	4	0	4,00	1	0	1,00	1	0	1,00	2	1	1,75	75	16	71,00	352,508	262
8	12005	ECE SUDE ASLAN	12	35	5	33,75	3	2	2,50	3	1	2,75	5	0	5,00	5	0	5,00				16	5	14,75	4	0	4,00				1	2	0,50	3	1	2,75	75	16	71,00	352,163	266
9	16004	NURGÜL ARGÜN	12	35	5	33,75	4	1	3,75	2	3	1,25	5	0	5,00	5	0	5,00				15	7	13,25	5	2	4,50	2	2	1,50	2	1	1,75	0	2	-0,50	75	23	69,25	346,858	329
10	12307	DİLA YÜKSEL	12	31	9	28,75	3	2	2,50	4	0	4,00	5	0	5,00	4	1	3,75				15	5	13,75	2	0	2,00	0	1	-0,25	5	1	4,75	4	1	3,75	73	20	68,00	343,953	359
11	12032	CEYLİN ERDOĞAN	12	33	4	32,00	3	1	2,75	4	1	3,75	5	0	5,00	4	0	4,00				16	3	15,25	3	0	3,00				2	1	1,75				70	10	67,50	341,760	390
12	12001	HASAN ÇALIŞKAN	12	32	7	30,25	5	0	5,00	5	0	5,00	5	0	5,00	5	0	5,00				12	7	10,25	2	2	1,50	2	4	1,00	2	2	1,50	2	2	1,50	72	24	66,00	337,548	440
13	13093	KEMAL FINDIK	-M	33	2	32,50	4	1	3,75	3	0	3,00	5	0	5,00	4	0	4,00				12	4	11,00	3	1	2,75	2	3	1,25							66	11	63,25	328,840	540
14	11209	BERFİN İDİL YEGÜL	11	31	7	29,25	4	1	3,75	4	1	3,75	4	1	3,75	5	0	5,00				13	6	11,50	1	0	1,00	0	3	-0,75	2	0	2,00	2	1	1,75	66	20	61,00	322,538	640
15	12086	ESRA ÇATALBAŞ	12Y	36	3	35,25	5	0	5,00	3	1	2,75	4	1	3,75	4	1	3,75				11	6	9,50	1	0	1,00									64	12	61,00	321,638	664	
16	12030	BERKAY ÜNAL	12	32	7	30,25	4	1	3,75	5	0	5,00	4	1	3,75	4	1	3,75				13	7	11,25	1	1	0,75	2	3	1,25	1	2	0,50	1	3	0,25	67	26	60,50	320,858	686
17	110	AYŞENAZ BALTAŞ	11	37	3	36,25	3	1	2,75	2	3	1,25	5	0	5,00	2	2	1,50				11	3	10,25	2	0	2,00	0	2	-0,50	1	0	1,00	1	1	0,75	64	15	60,25	319,293	720
18	12036	NAZLI ERKELET	12A	32	5	30,75	4	1	3,75	2	3	1,25	5	0	5,00	5	0	5,00				10	5	8,75	6	0	6,00	0	2	-0,50	0	1	-0,25	1	3	0,25	65	20	60,00	319,183	724
19	13133	YAĞMUR KAPLAN	-M	31	4	30,00	4	1	3,75	4	0	4,00	5	0	5,00	4	1	3,75				3	5	1,75	4	1	3,75	2	5	0,75	3	3	2,25	5	1	4,75	65	21	59,75	318,855	727
20	12015	ARDA KUMOVA	12A	32	6	30,50	4	1	3,75	5	0	5,00	4	0	4,00	5	0	5,00				10	5	8,75	1	0	1,00	1	3	0,25	1	0	1,00	0	1	-0,25	63	16	59,00	316,255	775
21	12262	ASLI NAZ ABALI	12	32	6	30,50	3	1	2,75	5	0	5,00	5	0	5,00	4	1	3,75				3	1	2,75	4	1	3,75	0	2	-0,50	4	0	4,00	1	1	0,75	61	13	57,75	312,610	859
22	12144	BEGÜM AKPINAR	12	32	8	30,00	4	1	3,75	3	1	2,75	5	0	5,00	5	0	5,00				6	3	5,25				2	4	1,00	2	3	1,25	3	3	2,25	62	23	56,25	308,155	952
23	12080	ERAY AKYÜZ	12	31	9	28,75	5	0	5,00	4	1	3,75	4	1	3,75	5	0	5,00				11	4	10,00											60	15	56,25	308,138	954		
24	13026	EFE GÜNAY	-M	30	8	28,00	4	1	3,75	5	0	5,00	5	0	5,00	5	0	5,00				9	4	8,00	0	2	-0,50	2	1	1,75	0	1	-0,25				60	17	55,75	306,785	989
25	12276	KEVSER TEFCİ	12A	31	5	29,75	4	1	3,75	3	1	2,75	4	0	4,00	5	0	5,00				8	5	6,75	2	2	1,50	2	0	2,00	0	2	-0,50	1	2	0,50	60	18	55,50	305,823	1022
26	94386	HAMZA SAMET TURAN	12A	31	7	29,25	3	2	2,50	3	1	2,75	5	0	5,00	5	0	5,00				8	5	6,75	2	0	2,00	2	2	1,50	0	1	-0,25				59	18	54,50	302,838	1082
27	12308	BÜŞRA KOCABAŞ	12A	32	8	30,00	4	1	3,75	2	2	1,50	4	1	3,75	5	0	5,00				10	1	9,75										1	2	0,50	58	15	54,25	301,955	1113
28	12166	BEYZA ÇİÇEK	12A	29	9	26,75	4	1	3,75	4	0	4,00	5	0	5,00	3	2	2,50				13	6	11,50	0	1	-0,25				1	0	1,00	0	1	-0,25	59	20	54,00	301,633	1122
29	0	ECRİN ÜSTÜN	-M	29	7	27,25	4	1	3,75	4	0	4,00	5	0	5,00	4	0	4,00				4	0	4,00				2	0	2,00	3	0	3,00				55	8	53,00	298,718	1211

OKUL TYT NET LİSTESİ (TYT sıralı)

															KATILIMLAR																												
															OKUL	İLÇE	İL	GENEL																									
İL		İLÇE		OKUL							SINAV ADI							OKUL	İLÇE	İL	GENEL																						
MANİSA		ŞEHZADELER		ÖZEL KEP MERKEZ ÖZEL ÖĞRETİM KURSU							HIZ VE RENK TYT 3							147	147	1034	5137																						
Sıra	Ö.No	İsim	Sınıf	TYT Türkçe			TYT Sosyal						TYT Matematik			TYT Fen					Toplam			TYT																			
				Türkçe			Tarih-1		Coğrafya-1		Felsefe Din		Kül. ve Ahl.		Felsefe (Seçmeli)			Matematik-1			Fizik			Kimya		Biyoloji			Puan Genel														
				D	Y	N	D	Y	N	D	Y	N	D	Y	N	D	Y	N	D	Y	N	D	Y	N	D	Y	N	Puan	Genel														
Genel Ortalama				23,89	9,90	21,41	2,35	1,78	1,91	2,14	1,08	1,87	3,74	0,57	3,60	3,90	0,47	3,78	0,01	0,00	0,01	7,09	3,60	6,19	1,06	0,44	0,95	0,93	1,70	0,50	1,43	1,18	1,13	0,94	1,43	0,58	47,4822	15	41,93	264,610			
Okul Ortalaması				24,76	10,24	22,20	2,60	1,83	2,14	2,37	1,24	2,06	3,90	0,55	3,76	3,77	0,49	3,65	0,05	0,03	0,05	5,93	3,63	5,02	0,80	0,35	0,71	0,44	1,06	0,17	0,57	0,61	0,42	0,35	0,88	0,13	45,5420	91	40,31	259,810			
30	0	BARAN DENİZ	12	30	9	27,75	5	0	5,00	4	1	3,75	5	0	5,00	4	1	3,75				7	8	5,00	2	1	1,75									57	20	52,00	295,433	1307			
31	12247	SUDE OLCAY	12	36	4	35,00	3	2	2,50	1	1	0,75	4	0	4,00	5	0	5,00				6	3	5,25					0	1	-0,25					55	11	52,25	295,235	1314			
32	12269	EREN ALP TANIŞ	12E	30	10	27,50	3	2	2,50	3	2	2,50	4	1	3,75	5	0	5,00				11	3	10,25	1	1	0,75	0	2	-0,50	0	1	-0,25				57	22	51,50	293,925	1356		
33	12278	LEYLA NAZ ÖZDEMİR	12	31	9	28,75	3	2	2,50	5	0	5,00	5	0	5,00	5	0	5,00				6	5	4,75	1	3	0,25									56	19	51,25	293,038	1383			
34	12336	KAAN ŞENGÜL	12	31	9	28,75	4	1	3,75	4	1	3,75	5	0	5,00	4	1	3,75				8	7	6,25					0	1	-0,25					56	20	51,00	292,273	1409			
35	12111	NAZ DURAN	12	31	8	29,00	3	1	2,75	1	2	0,50	5	0	5,00	5	0	5,00				9	3	8,25			0	1	-0,25	0	1	-0,25	1	2	0,50			55	18	50,50	290,740	1475	
36	11207	SİNEM SUCU	11	32	5	30,75	3	2	2,50	1	0	1,00	4	1	3,75	4	0	4,00				8	3	7,25	1	0	1,00									53	11	50,25	289,758	1505			
37	12348	ALEYNA YAVUZ	12	33	7	31,25	3	2	2,50	2	0	2,00	4	1	3,75	5	0	5,00				6	4	5,00			1	1	0,75	0	1	-0,25				54	16	50,00	288,958	1545			
38	17014	CEYDA BOZTAŞ	-M	28	8	26,00	2	2	1,50	1	1	0,75	4	1	3,75	5	0	5,00				8	3	7,25	3	1	2,75	1	1	0,75	2	0	2,00	0	2	-0,50			54	19	49,25	287,445	1597
39	13092	SENA KIŞLALI	-MZ	29	7	27,25	3	2	2,50	4	0	4,00	5	0	5,00	4	1	3,75				7	1	6,75												52	11	49,25	287,193	1616			
40	12022	YİĞİT SAVUNMUŞ	12E	27	10	24,50	4	1	3,75	4	1	3,75	4	1	3,75	4	0	4,00				10	3	9,25												53	16	49,00	286,795	1635			
41	13108	İREM EYİ	-M	30	10	27,50	3	2	2,50	3	2	2,50	5	0	5,00	5	0	5,00				7	2	6,50												53	16	49,00	286,405	1658			
42	12192	EMRE AKÇASAYAR	12	26	14	22,50	4	1	3,75	4	1	3,75	5	0	5,00	4	1	3,75				12	6	10,50			1	5	-0,25	0	1	-0,25				56	29	48,75	286,280	1665			
43	11093	SÜEDA COŞAN	11	29	8	27,00	4	1	3,75	2	3	1,25	4	1	3,75	4	1	3,75				7	3	6,25			2	2	1,50	1	2	0,50	2	4	1,00			55	25	48,75	285,835	1689	
44	12112	MEHMET FATİH ŞAHİN	12	27	12	24,00	3	2	2,50	3	2	2,50	4	1	3,75	4	0	4,00				12	8	10,00	3	1	2,75	0	4	-1,00							56	30	48,50	285,310	1711		
45	13060	ONUR YILMAZ	-M	30	7	28,25	3	2	2,50	4	0	4,00	5	0	5,00	5	0	5,00				4	5	2,75					1	1	0,75	0	3	-0,75				52	18	47,50	281,778	1825	
46	12382	EMİRHAN AKGÜN	12	30	10	27,50	4	1	3,75	4	0	4,00	5	0	5,00	5	0	5,00				2	1	1,75												50	12	47,00	280,365	1882			
47	18001	DİLA BOZKURT	11	29	6	27,50	4	1	3,75	3	2	2,50	4	1	3,75	4	1	3,75				5	1	4,75					1	0	1,00	0	1	-0,25				50	13	46,75	279,640	1919	
48	13024	MUSTAFA YAMAN	-MA	26	9	23,75	2	3	1,25	3	1	2,75	4	1	3,75	5	0	5,00				10	4	9,00	2	0	2,00	0	4	-1,00	0	1	-0,25				52	23	46,25	278,538	1970		
49	12031	AYŞEGÜL UZUN	12A	30	10	27,50	4	1	3,75	5	0	5,00	4	1	3,75	4	1	3,75				5	9	2,75	0	2	-0,50	0	1	-0,25	1	1	0,75	0	1	-0,25			53	27	46,25	278,110	1991
50	12384	ELİF AKALIN	12	26	10	23,50	2	2	1,50	3	0	3,00	5	0	5,00	4	0	4,00				7	2	6,50	2	1	1,75					1	1	0,75				50	16	46,00	277,895	2002	
51	11100	GÜLÜM* R KARABIYIK	11	30	8	28,00	2	3	1,25	4	0	4,00	4	1	3,75	5	0	5,00				4	0	4,00												49	12	46,00	277,280	2028			
52	17016	SUDENUR HAN	-M	31	8	29,00	2	3	1,25	3	1	2,75	1	0	1,00	3	2	2,50				10	3	9,25					1	0	1,00	0	3	-0,75				51	20	46,00	277,160	2033	
53	13110	BÜŞRA ÖZDEN	-M	32	8	30,00	4	1	3,75	4	1	3,75	4	0	4,00	5	0	5,00				1	5	-0,25					0	1	-0,25					50	16	46,00	277,010	2046			
54	12160	TUNAHAN YAVAŞ	12	26	14	22,50	4	1	3,75	1	2	0,50	5	0	5,00	4	0	4,00				9	1	8,75			0	4	-1,00	1	0	1,00	1	0	1,00			51	22	45,50	276,525	2064	
55	12376	LARA ÜTÜK	12	27	10	24,50	3	2	2,50	3	1	2,75	4	1	3,75	4	0	4,00				8	3	7,25	1	2	0,50										50	19	45,25	275,470	2108		
56	12329	ENES AKBULUT	12	27	11	24,25	2	3	1,25	3	1	2,75	5	0	5,00	3	1	2,75				10	0	10,00				0	1	-0,25	0	2	-0,50	0	1	-0,25			50	20	45,00	274,708	2131
57	12265	ILGIN GÖKÇE	12A	29	9	26,75	3	2	2,50	3	2	2,50	5	0	5,00	5	0	5,00				4	5	2,75			0	1	-0,25	0	1	-0,25	1	1	0,75			50	21	44,75	273,678	2170	
58	11129	RAUF KASIMOĞLU	11	25	13	21,75	4	1	3,75	5	0	5,00	4	0	4,00	5	0	5,00				6	2	5,50					0	1	-0,25	0	1	-0,25			49	18	44,50	273,543	2177		

OKUL TYT NET LİSTESİ (TYT sıralı)

KATILIMLAR																																									
İL		İLÇE		OKUL						SINAV ADI						OKUL	İLÇE	İL	GENEL																						
MANİSA		ŞEHZADELER		ÖZEL KEP MERKEZ ÖZEL ÖĞRETİM KURSU						HIZ VE RENK TYT 3						147	147	1034	5137																						
Sıra	Ö.No	İsim	Sınıf	TYT Türkçe			TYT Sosyal						TYT Matematik			TYT Fen					Toplam		TYT																		
				Türkçe			Tarih-1		Coğrafya-1		Felsefe Din		Kül. ve Ahl.		Felsefe (Seçmeli)		Matematik-1			Fizik			Kimya		Biyoloji		Puan Genel														
				D	Y	N	D	Y	N	D	Y	N	D	Y	N	D	Y	N	D	Y	N	D	Y	N	D	Y	N	D	Y	N	Puan	Genel									
Genel Ortalama				23,89	9,90	21,41	2,35	1,78	1,91	2,14	1,08	1,87	3,74	0,57	3,60	3,90	0,47	3,78	0,01	0,00	0,01	7,09	3,60	6,19	1,06	0,44	0,95	0,93	1,70	0,50	1,43	1,18	1,13	0,94	1,43	0,58	47,4822	15 41,93	264,610		
Okul Ortalaması				24,76	10,24	22,20	2,60	1,83	2,14	2,37	1,24	2,06	3,90	0,55	3,76	3,77	0,49	3,65	0,05	0,03	0,05	5,93	3,63	5,02	0,80	0,35	0,71	0,44	1,06	0,17	0,57	0,61	0,42	0,35	0,88	0,13	45,5420	91 40,31	259,810		
59	12419	ÖMER MERHAN	12C	28	8	26,00	3	2	2,50	3	1	2,75	4	1	3,75	4	1	3,75				5	5	3,75				2	1	1,75	0	1	-0,25	49	20	44,00	271,560	2256			
60	13141	YAĞIZ ÖZHELVAÇI	-M	27	8	25,00	3	2	2,50	4	0	4,00	5	0	5,00	5	0	5,00				2	0	2,00										46	10	43,50	270,120	2307			
61	12161	YAĞMUR TEKELİ	12	29	6	27,50	2	2	1,50	2	2	1,50	3	1	2,75	4	0	4,00				7	2	6,50				0	1	-0,25				47	14	43,50	269,785	2320			
62	13107	EFE BARBUNYA	-M	25	10	22,50	4	1	3,75	4	0	4,00	5	0	5,00	3	1	2,75				7	3	6,25	0	1	-0,25	0	2	-0,50	0	1	-0,25				48	19	43,25	269,660	2327
63	12304	AHMET E YILMAZ	12	27	11	24,25	4	1	3,75	4	0	4,00	4	1	3,75	5	0	5,00				2	2	1,50				1	0	1,00				47	15	43,25	269,503	2338			
64	12401	SUDENAZ YOLCU	12	26	8	24,00	3	2	2,50	2	2	1,50	4	1	3,75	5	0	5,00				6	2	5,50	1	0	1,00							47	15	43,25	269,495	2340			
65	21175	BAHATTİN TALHA ÖZEİ	11F	26	8	24,00	3	1	2,75	3	2	2,50	5	0	5,00	3	0	3,00				8	10	5,50	1	0	1,00	0	1	-0,25	0	1	-0,25				49	23	43,25	269,475	2343
66	11062	SERRA ÖZMEN	11E	24	15	20,25	3	2	2,50	3	1	2,75	5	0	5,00	4	1	3,75				10	5	8,75	1	1	0,75	0	1	-0,25		0	2	-0,50	50	28	43,00	269,198	2356		
67	12286	ENES AKYOL	12E	22	14	18,50	2	2	1,50	3	2	2,50	5	0	5,00	4	0	4,00				9	2	8,50	1	0	1,00	2	1	1,75	0	1	-0,25				48	22	42,50	268,005	2402
68	12227	AHMET GÜRLER	12	28	4	27,00	4	1	3,75	2	2	1,50	4	1	3,75	4	1	3,75				3	3	2,25										45	12	42,00	265,330	2526			
69	12130	SİBEL ORUCU	12	28	12	25,00	2	3	1,25	2	3	1,25	4	1	3,75	4	1	3,75				8	8	6,00				0	4	-1,00		2	1	1,75	50	33	41,75	264,865	2550		
70	710	YAĞMUR YÖNEYER	12B	29	7	27,25	3	2	2,50	1	1	0,75	5	0	5,00	3	1	2,75				5	5	3,75				0	1	-0,25				46	17	41,75	264,533	2574			
71	13117	EYLÜL KALENDER	-MA	26	14	22,50	3	2	2,50	3	2	2,50	4	1	3,75	5	0	5,00				6	3	5,25										47	22	41,50	264,405	2580			
72	0	ELA SEVER	11	27	9	24,75	2	1	1,75	2	1	1,75	4	1	3,75	5	0	5,00				5	4	4,00				0	1	-0,25				45	17	40,75	261,838	2700			
73	13030	HAN FE SERTKAYA	-M	24	12	21,00	3	2	2,50	0	1	-0,25	5	0	5,00	5	0	5,00				8	5	6,75										45	20	40,00	260,070	2771			
74	12246	İLAYDA NUR ÇİLOĞLAN	12	23	14	19,50	4	1	3,75	2	2	1,50	5	0	5,00	4	1	3,75				6	4	5,00				1	2	0,50	1	0	1,00	0	1	-0,25	46	25	39,75	259,560	2793
75	13049	YASEMİN TUTAL	-M	28	5	26,75	3	2	2,50				4	0	4,00	4	1	3,75				4	3	3,25				0	1	-0,25	0	1	-0,25	43	13	39,75	258,548	2845			
76	16000	RÜMAYSA KAYA	12C	29	8	27,00	3	2	2,50	0	4	-1,00	4	0	4,00	5	0	5,00				4	3	3,25				0	2	-0,50	0	1	-0,25	0	2	-0,50	45	22	39,50	257,730	2893
77	18003	ECRİN AKAR	11	26	7	24,25	2	1	1,75	0	1	-0,25	3	1	2,75	4	0	4,00				6	3	5,25				1	0	1,00				42	13	38,75	255,913	2973			
78	11146	ZEYNEP KÖROĞLU	11	24	11	21,25	4	1	3,75	4	1	3,75	3	2	2,50	4	0	4,00				4	3	3,25										43	18	38,50	255,508	3003			
79	12340	ALİ RIZA TILKAT	12	24	4	23,00	4	0	4,00	4	0	4,00	3	2	2,50	3	0	3,00				2	0	2,00										40	6	38,50	255,280	3015			
80	12349	TALHA KARAKOÇ	12	25	12	22,00	2	3	1,25	2	3	1,25	5	0	5,00	5	0	5,00				6	9	3,75										45	27	38,25	254,655	3044			
81	12212	TAHA DÖNMEZ	12A	26	10	23,50	4	1	3,75	2	2	1,50	4	1	3,75	5	0	5,00				2	2	1,50				0	2	-0,50	0	1	-0,25				43	19	38,25	254,430	3051
82	12355	HATİCE BUSE SEMİZ	12A	21	4	20,00	1	1	0,75				4	0	4,00	3	1	2,75				8	3	7,25	3	0	3,00							40	9	37,75	253,405	3094			
83	12254	HİLAL YILMAZ	12A	24	7	22,25	3	1	2,75	0	2	-0,50	4	1	3,75	3	1	2,75				7	1	6,75										41	13	37,75	253,113	3112			
84	13134	TOLGA KAPLAN	-M	25	11	22,25	3	2	2,50	4	1	3,75	5	0	5,00	4	1	3,75				2	5	0,75				0	1	-0,25				43	21	37,75	253,103	3114			
85	0	ELANAZ ETYEMEZ	11	24	10	21,50	3	2	2,50	2	0	2,00	4	1	3,75	5	0	5,00				4	5	2,75										42	18	37,50	252,455	3138			
86	11103	KEMAL HORUZ	11A	28	11	25,25	4	1	3,75	3	2	2,50	4	1	3,75	2	2	1,50				2	5	0,75										43	22	37,50	251,968	3157			
87	11130	ALİ ANIL ERDEM	11	27	7	25,25	2	2	1,50	2	1	1,75	3	0	3,00	4	0	4,00				4	6	2,50				0	1	-0,25	0	1	-0,25	42	18	37,50	251,948	3160			

OKUL TYT NET LİSTESİ (TYT sıralı)

															KATILIMLAR																												
															OKUL	İLÇE	İL	GENEL																									
İL		İLÇE		OKUL						SINAV ADI						OKUL	İLÇE	İL	GENEL																								
MANİSA		ŞEHZADELER		ÖZEL KEP MERKEZ ÖZEL ÖĞRETİM KURSU						HIZ VE RENK TYT 3						147	147	1034	5137																								
Sıra	Ö.No	İsim	Sınıf	TYT Türkçe			TYT Sosyal						TYT Matematik			TYT Fen					Toplam			TYT																			
				Türkçe			Tarih-1		Coğrafya-1		Felsefe Din		Kül. ve Ahl.		Felsefe (Seçmeli)		Matematik-1			Fizik			Kimya		Biyoloji		D Y N			Puan	Genel												
				D	Y	N	D	Y	N	D	Y	N	D	Y	N	D	Y	N	D	Y	N	D	Y	N	D	Y	N	D	Y	N													
Genel Ortalama				23,89	9,90	21,41	2,35	1,78	1,91	2,14	1,08	1,87	3,74	0,57	3,60	3,90	0,47	3,78	0,01	0,00	0,01	7,09	3,60	6,19	1,06	0,44	0,95	0,93	1,70	0,50	1,43	1,18	1,13	0,94	1,43	0,58	47,4822	15	41,93	264,610			
Okul Ortalaması				24,76	10,24	22,20	2,60	1,83	2,14	2,37	1,24	2,06	3,90	0,55	3,76	3,77	0,49	3,65	0,05	0,03	0,05	5,93	3,63	5,02	0,80	0,35	0,71	0,44	1,06	0,17	0,57	0,61	0,42	0,35	0,88	0,13	45,5420	91	40,31	259,810			
88	13149	NAZ PAZAR	-MA	23	11	20,25	2	3	1,25	2	2	1,50	5	0	5,00	2	3	1,25				10	7	8,25	0	1	-0,25								44	27	37,25	251,863	3168				
89	0	ZEHRANUR BOZKURT	-M	22	13	18,75	3	1	2,75	2	0	2,00	4	1	3,75	4	0	4,00				6	2	5,50											41	17	36,75	250,548	3216				
90	12356	FURKAN ZENGİN	12	27	8	25,00	3	2	2,50	1	2	0,50	4	0	4,00	5	0	5,00																	40	12	37,00	250,490	3220				
91	12226	YAKUP AYKAÇ	12	23	10	20,50	3	2	2,50	2	1	1,75	5	0	5,00	5	0	5,00				3	1	2,75			0	2	-0,50	0	2	-0,50				41	18	36,50	249,525	3275			
92	11018	BELEN SARI		22	10	19,50	1	1	0,75	2	0	2,00	4	1	3,75	4	0	4,00				7	2	6,50	0	1	-0,25								40	15	36,25	248,940	3298				
93	11105	BEGÜM KIRTOK		20	15	16,25	3	1	2,75	1	3	0,25	5	0	5,00	3	1	2,75				9	4	8,00	2	1	1,75	0	3	-0,75	0	3	-0,75	1	3	0,25	44	34	35,50	247,048	3386		
94	12082	GÖKÇE OĞUL	12	23	11	20,25	2	3	1,25	2	2	1,50	5	0	5,00	4	0	4,00				4	0	4,00			0	2	-0,50						40	18	35,50	246,558	3415				
95	13106	ELİF SİLA İRDİN	-M	22	11	19,25	3	1	2,75	2	1	1,75	5	0	5,00	4	0	4,00				3	2	2,50											39	15	35,25	245,953	3433				
96	12347	SİLA AKAR	12	24	10	21,50	2	1	1,75				4	1	3,75	3	1	2,75				5	2	4,50											38	15	34,25	242,640	3554				
97	12275	ÖMER GÜLEÇ	12	25	12	22,00	2	2	1,50	1	1	0,75	4	1	3,75	4	0	4,00				4	4	3,00			0	1	-0,25			0	2	-0,50			40	23	34,25	242,545	3559		
98	12148	İREM TÜRELİ	12	22	10	19,50	2	3	1,25	4	1	3,75	4	1	3,75	4	0	4,00				3	4	2,00			0	1	-0,25						39	20	34,00	242,135	3577				
99	13140	TUANA ÇELİK	-M	23	9	20,75	2	3	1,25	1	0	1,00	4	0	4,00	5	0	5,00				2	1	1,75												37	13	33,75	241,228	3614			
100	13176	FATMANUR ÖZERLİ	12	26	12	23,00	2	2	1,50	0	2	-0,50	4	0	4,00	5	0	5,00																		37	16	33,00	238,670	3716			
101	12026	MİLAY GAMZE KURU	12	23	12	20,00	1	4	0,00	2	3	1,25	5	0	5,00	5	0	5,00				0	3	-0,75												2	0	2,00	38	22	32,50	237,630	3755
102	0	ZÜMRA BAĞÇECİKLI	-MB	22	13	18,75	4	1	3,75	3	1	2,75	4	1	3,75	1	2	0,50				5	6	3,50			0	1	-0,25	0	2	-0,50				39	27	32,25	236,928	3776			
103	11039	ÖZLEM AYTEKİN	11	18	5	16,75	3	1	2,75	2	2	1,50	5	0	5,00	5	0	5,00				2	5	0,75												35	13	31,75	235,708	3816			
104	13121	SEVİLAY ATIŞ	-M	18	22	12,50	4	1	3,75	4	1	3,75	4	0	4,00	5	0	5,00				4	2	3,50			0	4	-1,00							39	30	31,50	235,465	3829			
105	12108	SARENUR KATLANÇ	12A	23	11	20,25	2	3	1,25	3	1	2,75	3	2	2,50	3	1	2,75				2	1	1,75			0	1	-0,25	0	1	-0,25				36	21	30,75	232,213	3932			
106	11174	DERİN YETİŞEN	11	21	16	17,00	2	3	1,25	1	3	0,25	3	1	2,75	4	0	4,00				7	9	4,75			1	3	0,25	1	2	0,50	0	2	-0,50			40	39	30,25	231,155	3969	
107	11176	MELİSA POLAT	11	22	15	18,25	0	4	-1,00	1	3	0,25	4	1	3,75	5	0	5,00				5	4	4,00			0	4	-1,00	2	0	2,00	0	6	-1,50			39	37	29,75	229,453	4013	
108	12391	İSMAİL AKDEDE	12	18	7	16,25	3	2	2,50	1	4	0,00	3	2	2,50	4	0	4,00				5	3	4,25												34	18	29,50	228,978	4029			
109	12264	KAAN MALÇOK	12	20	9	17,75	2	2	1,50	2	1	1,75	1	0	1,00	5	0	5,00				3	1	2,75			0	1	-0,25							33	14	29,50	228,773	4041			
110	12310	ÖZNUR KURT	12	24	11	21,25	1	4	0,00	0	3	-0,75	4	1	3,75	4	1	3,75				1	0	1,00												34	20	29,00	226,818	4104			
111	11210	SEMANUR KÜÇÜK	11	24	13	20,75	2	3	1,25	1	2	0,50	4	1	3,75							3	2	2,50			0	2	-0,50							35	26	28,50	225,353	4140			
112	11036	MEVA VURAL	11	17	15	13,25	1	4	0,00	1	3	0,25	3	2	2,50	4	1	3,75				8	2	7,50			0	1	-0,25			1	0	1,00			35	28	28,00	224,868	4153		
113	11007	ELA PAŞALAR	11	22	15	18,25	1	3	0,25	3	1	2,75	4	1	3,75	2	2	1,50				2	1	1,75			0	1	-0,25							34	24	28,00	224,178	4171			
114	11035	SUDE DÜZGÜN	11	22	14	18,50	1	3	0,25	1	1	0,75	4	1	3,75	3	1	2,75				2	3	1,25			0	2	-0,50	1	1	0,75	0	1	-0,25			34	27	27,25	221,890	4231	
115	13020	BERKAY KORKMAZ	-M	22	13	18,75	2	3	1,25	2	2	1,50	3	1	2,75	2	1	1,75				2	3	1,25												33	23	27,25	221,858	4233			
116	13023	EMİNE COŞKUN	-M	18	17	13,75	1	2	0,50	1	2	0,50	3	1	2,75	3	1	2,75				7	4	6,00	1	0	1,00	0	1	-0,25							34	28	27,00	221,743	4236		

OKUL TYT NET LİSTESİ (TYT sıralı)

															KATILIMLAR																												
															OKUL	İLÇE	İL	GENEL																									
İL		İLÇE		OKUL						SINAV ADI						OKUL	İLÇE	İL	GENEL																								
MANİSA		ŞEHZADELER		ÖZEL KEP MERKEZ ÖZEL ÖĞRETİM KURSU						HIZ VE RENK TYT 3						147	147	1034	5137																								
Sıra	Ö.No	İsim	Sınıf	TYT Türkçe			TYT Sosyal						TYT Matematik			TYT Fen					Toplam			TYT																			
				Türkçe			Tarih-1		Coğrafya-1		Felsefe Din		Kül. ve Ahl.		Felsefe (Seçmeli)		Matematik-1			Fizik		Kimya		Biyoloji	D Y N			Puan	Genel														
				D	Y	N	D	Y	N	D	Y	N	D	Y	N	D	Y	N	D	Y	N	D	Y	N	D	Y	N																
Genel Ortalama				23,89	9,90	21,41	2,35	1,78	1,91	2,14	1,08	1,87	3,74	0,57	3,60	3,90	0,47	3,78	0,01	0,00	0,01	7,09	3,60	6,19	1,06	0,44	0,95	0,93	1,70	0,50	1,43	1,18	1,13	0,94	1,43	0,58	47,4822	15	41,93	264,610			
Okul Ortalaması				24,76	10,24	22,20	2,60	1,83	2,14	2,37	1,24	2,06	3,90	0,55	3,76	3,77	0,49	3,65	0,05	0,03	0,05	5,93	3,63	5,02	0,80	0,35	0,71	0,44	1,06	0,17	0,57	0,61	0,42	0,35	0,88	0,13	45,5420	91	40,31	259,810			
117	11109	ECEM ARSLAN	11	23	15	19,25	0	1	-0,25	1	0	1,00						2	1	1,75	5	1	4,75												31	18	26,50	219,528	4290				
118	0	SILA GEZEK	-M	22	13	18,75	1	4	0,00	2	2	1,50	4	1	3,75	2	1	1,75				2	0	2,00			0	1	-0,25	0	2	-0,50	0	3	-0,75	33	27	26,25	218,778	4304			
119	12311	CEYDA DEMİR AN	12	21	9	18,75	1	2	0,50	0	2	-0,50	3	0	3,00	3	1	2,75				1	0	1,00											29	14	25,50	216,573	4348				
120	13164	EDİZ BAŞARAN	-M	17	7	15,25	3	1	2,75	2	2	1,50	4	1	3,75	2	0	2,00																	28	11	25,25	216,273	4364				
121	13139	KADER ÇAĞLIYAN	-M	12	9	9,75				0	1	-0,25	4	1	3,75	5	0	5,00				7	3	6,25			0	1	-0,25						28	15	24,25	213,958	4414				
122	13097	DAMLA KARADENİZ	-M	18	14	14,50	4	1	3,75	2	1	1,75	3	0	3,00	3	2	2,50				0	7	-1,75			1	2	0,50						31	27	24,25	213,370	4430				
123	12259	EMİRHAN GEDİK	12	11	11	8,25	3	2	2,50	2	3	1,25	5	0	5,00	3	2	2,50				5	4	4,00											29	22	23,50	211,898	4463				
124	12288	BETÜL DEMİRCİ		15	15	11,25	1	2	0,50				5	0	5,00	3	1	2,75				1	2	0,50	3	2	2,50	1	1	0,75	0	1	-0,25	0	1	-0,25	29	25	22,75	209,253	4515		
125	12039	ÖZNUR SALTIK	12	17	18	12,50	1	2	0,50	1	3	0,25	4	1	3,75	3	1	2,75				5	6	3,50			0	1	-0,25	0	1	-0,25	0	1	-0,25	31	34	22,50	208,295	4536			
126	0	ZEYNEP ŞİMŞEK	12	17	6	15,50	2	3	1,25	3	1	2,75				3	1	2,75																25	11	22,25	207,180	4550					
127	13064	RECEP ŞEN	-M	16	12	13,00	0	3	-0,75	1	1	0,75	5	0	5,00	5	0	5,00				0	5	-1,25											27	21	21,75	205,995	4569				
128	13104	AZRA AKIN	-M	18	12	15,00	1	4	0,00	0	3	-0,75	3	2	2,50	3	0	3,00				3	5	1,75			0	5	-1,25	1	2	0,50	1	2	0,50	30	35	21,25	204,215	4598			
129	13036	ANDAN YILMAZ	-M	15	21	9,75	1	4	0,00	2	2	1,50	4	1	3,75	5	0	5,00				1	2	0,50										28	30	20,50	202,643	4619					
130	12135	ZEYNEP İDİL ÇİÇEK	12A	24	11	21,25																1	7	-0,75										25	18	20,50	201,148	4640					
131	11179	BİLGE SEKÜ	11B	16	13	12,75	0	1	-0,25	1	1	0,75	2	2	1,50	2	0	2,00				4	6	2,50	1	2	0,50							26	25	19,75	199,988	4665					
132	12099	ELİFNUR ŞIK	12B	15	23	9,25	1	4	0,00	3	2	2,50	3	2	2,50	4	1	3,75				1	3	0,25			1	5	-0,25	1	2	0,50	1	4	0,00	30	46	18,50	196,678	4702			
133	10010	HALİME KAYA	11	12	20	7,00	1	3	0,25	3	1	2,75	4	0	4,00	3	2	2,50				0	3	-0,75			1	3	0,25	2	1	1,75	1	2	0,50	27	35	18,25	196,305	4713			
134	13143	BEYZA YILDIRIM	-M	18	16	14,00	1	3	0,25	1	2	0,50	1	1	0,75	2	2	1,50				2	5	0,75	0	1	-0,25	1	1	0,75	0	1	-0,25			26	32	18,00	194,560	4733			
135	13039	BERK KARA	-M	15	8	13,00	1	2	0,50	1	1	0,75										4	2	3,50										21	13	17,75	193,915	4738					
136	12345	UMUT TALHA YİĞİTER	12	15	19	10,25	2	2	1,50	2	1	1,75	2	3	1,25							3	1	2,75	1	1	0,75			0	1	-0,25	0	1	-0,25	0	1	-0,25	25	30	17,50	193,488	4746
137	12390	EFE BAYRAK	12	6	7	4,25	1	2	0,50	1	2	0,50	5	0	5,00	3	1	2,75				3	0	3,00			1	1	0,75						20	13	16,75	192,063	4759				
138	12279	ELİF NAZ ÇİÇEK	12	14	7	12,25																4	4	3,00											18	11	15,25	186,463	4825				
139	11116	ÖYKÜ KILIÇ	11D	14	15	10,25	0	2	-0,50	1	1	0,75	1	0	1,00	2	2	1,50				2	5	0,75			2	3	1,25	1	1	0,75	0	3	-0,75	23	32	15,00	186,018	4831			
140	0	EBRAR EFE	11	15	13	11,75	1	3	0,25	1	1	0,75	3	1	2,75							0	2	-0,50										20	20	15,00	185,773	4835					
141	13111	SILA YÜKSEL	-M	12	12	9,00	1	3	0,25	1	1	0,75	2	1	1,75	3	1	2,75				1	0	1,00								0	3	-0,75	20	21	14,75	185,345	4841				
142	11050	GİZEMNUR ER	11	21	18	16,50	0	5	-1,25	3	2	2,50										0	7	-1,75			1	6	-0,50	1	4	0,00	0	6	-1,50	26	48	14,00	182,055	4867			
143	13126	SAİME GÖVŞEN	-M	12	10	9,50	3	2	2,50	0	2	-0,50	2	1	1,75	0	2	-0,50																17	17	12,75	179,270	4885					
144	12365	SALİH TETİK	12	10	26	3,50	1	4	0,00	2	1	1,75	4	1	3,75	4	1	3,75				1	3	0,25			0	1	-0,25	0	1	-0,25	0	1	-0,25	22	39	12,25	178,510	4896			
145	12319	RENGİN KIRMIZIGÜL	12	12	17	7,75	1	2	0,50	1	2	0,50				1	1	0,75																15	22	9,50	169,683	4952					

OKUL TYT NET LİSTESİ (TYT sıralı)

															KATILIMLAR																										
															OKUL	İLÇE	İL	GENEL																							
İL		İLÇE		OKUL					SINAV ADI					OKUL	İLÇE	İL	GENEL																								
MANİSA		ŞEHZADELER		ÖZEL KEP MERKEZ ÖZEL ÖĞRETİM KURSU					HIZ VE RENK TYT 3					147	147	1034	5137																								
Sıra	Ö.No	İsim	Sınıf	TYT Türkçe			TYT Sosyal						TYT Matematik			TYT Fen			Toplam		TYT																				
				Türkçe			Tarih-1		Coğrafya-1		Felsefe Din		Kül. ve Ahl.		Felsefe (Seçmeli)		Matematik-1			Geometri		Fizik		Kimya		Biyoloji		Puan Genel													
				D	Y	N	D	Y	N	D	Y	N	D	Y	N	D	Y	N	D	Y	N	D	Y	N	D	Y	N	D	Y	N	Puan	Genel									
Genel Ortalama				23,89	9,90	21,41	2,35	1,78	1,91	2,14	1,08	1,87	3,74	0,57	3,60	3,90	0,47	3,78	0,01	0,00	0,01	7,09	3,60	6,19	1,06	0,44	0,95	0,93	1,70	0,50	1,43	1,18	1,13	0,94	1,43	0,58	47,4822	15 41,93	264,610		
Okul Ortalaması				24,76	10,24	22,20	2,60	1,83	2,14	2,37	1,24	2,06	3,90	0,55	3,76	3,77	0,49	3,65	0,05	0,03	0,05	5,93	3,63	5,02	0,80	0,35	0,71	0,44	1,06	0,17	0,57	0,61	0,42	0,35	0,88	0,13	45,5420	91 40,31	259,810		
146	12426	NURHAYATÖLMEZ	12	5	16	1,00	0	4	-1,00	2	2	1,50	3	2	2,50	3	2	2,50										0	4	-1,00				0	4	-1,00	13	34	4,50	155,380	5016
147	0	DİLARA YİĞİTYILMAZ	-M	8	32	0,00	1	3	0,25	0	3	-0,75	3	1	2,75	3	0	3,00				7	23	1,25	1	9	-1,25	1	6	-0,50	2	5	0,75	0	6	-1,50	26	88	4,00		

NET ORTALAMALARINA GÖRE KİYASLAMA

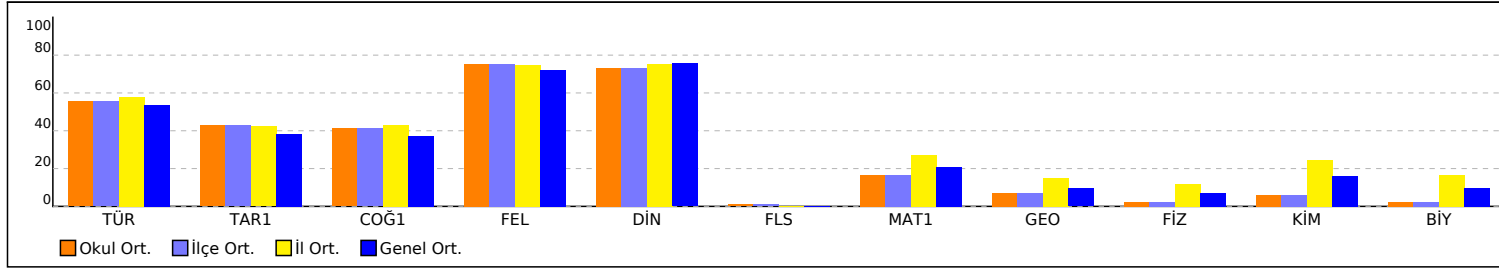

PUAN ORT. GÖRE KİYAS

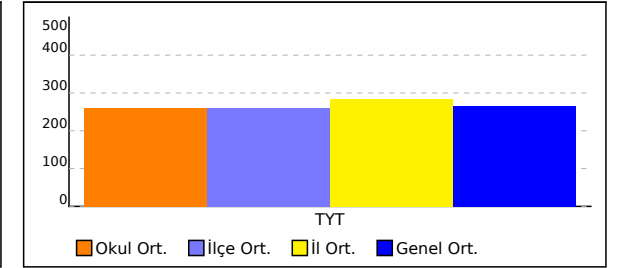

NET ORTALAMASINA GÖRE ŞUBE KARŞILAŞTIRMA

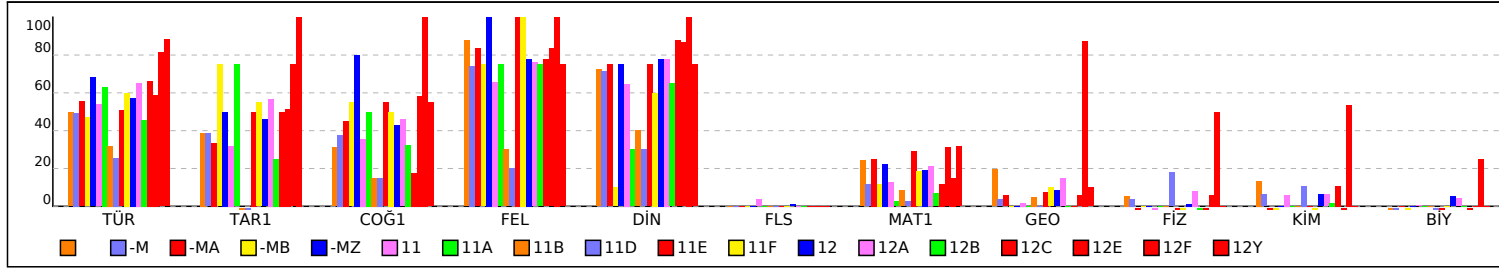

PUANA GÖRE ŞUBE KİYAS

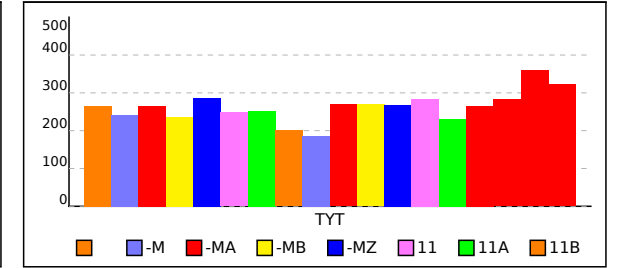

OKUL TYT TEST BAZLI NET LİSTESİ (TYT sıralı)

KATILIMLAR																									
İL		İLÇE		OKUL						SINAV ADI						Okul	İlçe	İl	Genel						
MANİSA		ŞEHZADELER		ÖZEL KEP MERKEZ ÖZEL ÖĞRETİM KURSU						HIZ VE RENK TYT 3						147	147	1034	5137						
Sıra	Ö.No	İsim	Sınıf	TYT Türkçe			TYT Sosyal			TYT Matematik			TYT Fen			Toplam			TYT						
				D	Y	N	D	Y	N	D	Y	N	D	Y	N	D	Y	N	Puan	Sn	Okul	İlçe	İl	Genel	
Genel Ortalama				23,9	9,9	21,41	12,2	3,9	11,17	8,2	4,0	7,14	3,3	4,3	2,22	47,5	22,2	41,94	264,610						
Okul Ortalaması				24,8	10,2	22,20	12,7	4,1	11,65	6,7	4,0	5,74	1,4	2,5	0,72	45,5	20,9	40,31	259,810						
1	12097	ALİ EGE YÖZDEMİR	12	35	5	33,75	17	3	16,25	25	5	23,75	10	5	8,75	87	18	82,50	387,113	1	1	1	41	70	
2	0	ELİF TAŞTAN	12	34	4	33,00	16	3	15,25	29	3	28,25	6	9	3,75	85	19	80,25	380,215	2	2	2	53	96	
3	0	DEHA AKYOL	12A	30	10	27,50	17	3	16,25	23	4	22,00	14	3	13,25	84	20	79,00	377,535	1	3	3	63	109	
4	12085	BİLAL ÇİFTÇİ	12F	34	6	32,50	19	1	18,75	16	11	13,25	10	5	8,75	79	23	73,25	359,340	1	4	4	103	201	
5	13142	GÖKSU CEYLAN	-M	32	8	30,00	16	4	15,00	18	9	15,75	13	7	11,25	79	28	72,00	355,990	1	5	5	117	232	
6	13062	AZRA KAYA		34	6	32,50	17	2	16,50	20	9	17,75	7	7	5,25	78	24	72,00	355,425	1	6	6	119	234	
7	12052	FATMA SELENAY VURA	12	33	7	31,25	16	3	15,25	22	5	20,75	4	1	3,75	75	16	71,00	352,508	3	7	7	139	262	
8	12005	ECE SUDE ASLAN	12	35	5	33,75	16	3	15,25	20	5	18,75	4	3	3,25	75	16	71,00	352,163	4	8	8	141	266	
9	16004	NURGÜL ARGÜN	12	35	5	33,75	16	4	15,00	20	9	17,75	4	5	2,75	75	23	69,25	346,858	5	9	9	167	329	
10	12307	DİLA YÜKSEL	12	31	9	28,75	16	3	15,25	17	5	15,75	9	3	8,25	73	20	68,00	343,953	6	10	10	173	359	
11	12032	CEYLİN ERDOĞAN	12	33	4	32,00	16	2	15,50	19	3	18,25	2	1	1,75	70	10	67,50	341,760	7	11	11	185	390	
12	12001	HASAN ÇALIŞKAN	12	32	7	30,25	20	0	20,00	14	9	11,75	6	8	4,00	72	24	66,00	337,548	8	12	12	205	440	
13	13093	KEMAL FINDIK	-M	33	2	32,50	16	1	15,75	15	5	13,75	2	3	1,25	66	11	63,25	328,840	2	13	13	231	540	
14	11209	BERFİN İDİL YEGÜL	11	31	7	29,25	17	3	16,25	14	6	12,50	4	4	3,00	66	20	61,00	322,538	1	14	14	259	640	
15	12086	ESRA ÇATALBAŞ	12Y	36	3	35,25	16	3	15,25	12	6	10,50				64	12	61,00	321,638	1	15	15	271	664	
16	12030	BERKAY ÜNAL	12	32	7	30,25	17	3	16,25	14	8	12,00	4	8	2,00	67	26	60,50	320,858	9	16	16	275	686	
17	110	AYŞENAZ BALTAŞ	11	37	3	36,25	12	6	10,50	13	3	12,25	2	3	1,25	64	15	60,25	319,293	2	17	17	287	720	
18	12036	NAZLI ERKELET	12A	32	5	30,75	16	4	15,00	16	5	14,75	1	6	-0,50	65	20	60,00	319,183	2	18	18	289	724	
19	13133	YAĞMUR KAPLAN	-M	31	4	30,00	17	2	16,50	7	6	5,50	10	9	7,75	65	21	59,75	318,855	3	19	19	291	727	
20	12015	ARDA KUMOVA	12A	32	6	30,50	18	1	17,75	11	5	9,75	2	4	1,00	63	16	59,00	316,255	3	20	20	303	775	
21	12262	ASLI NAZ ABALI	12	32	6	30,50	17	2	16,50	7	2	6,50	5	3	4,25	61	13	57,75	312,610	10	21	21	317	859	
22	12144	BEGÜM AKPINAR	12	32	8	30,00	17	2	16,50	6	3	5,25	7	10	4,50	62	23	56,25	308,155	11	22	22	339	952	
23	12080	ERAY AKYÜZ	12	31	9	28,75	18	2	17,50	11	4	10,00				60	15	56,25	308,138	12	23	23	341	954	
24	13026	EFE GÜNAY	-M	30	8	28,00	19	1	18,75	9	6	7,50	2	2	1,50	60	17	55,75	306,785	4	24	24	349	989	
25	12276	KEVSER TEFCİ	12A	31	5	29,75	16	2	15,50	10	7	8,25	3	4	2,00	60	18	55,50	305,823	4	25	25	361	1022	
26	94386	HAMZA SAMET TURAN	12A	31	7	29,25	16	3	15,25	10	5	8,75	2	3	1,25	59	18	54,50	302,838	5	26	26	377	1082	
27	12308	BÜŞRA KOCABAŞ	12A	32	8	30,00	15	4	14,00	10	1	9,75	1	2	0,50	58	15	54,25	301,955	6	27	27	387	1113	
28	12166	BEYZA ÇİÇEK	12A	29	9	26,75	16	3	15,25	13	7	11,25	1	1	0,75	59	20	54,00	301,633	7	28	28	393	1122	
29	0	ECRİN ÜSTÜN	-M	29	7	27,25	17	1	16,75	4	0	4,00	5	0	5,00	55	8	53,00	298,718	5	29	29	411	1211	
30	0	BARAN DENİZ	12	30	9	27,75	18	2	17,50	9	9	6,75				57	20	52,00	295,433	13	30	30	421	1307	
31	12247	SUDE OLCAY	12	36	4	35,00	13	3	12,25	6	3	5,25	0	1	-0,25	55	11	52,25	295,235	14	31	31	423	1314	
32	12269	EREN ALP TANIŞ	12E	30	10	27,50	15	5	13,75	12	4	11,00	0	3	-0,75	57	22	51,50	293,925	1	32	32	429	1356	
33	12278	LEYLA NAZ ÖZDEMİR	12	31	9	28,75	18	2	17,50	7	8	5,00				56	19	51,25	293,038	15	33	33	435	1383	
34	12336	KAAN ŞENGÜL	12	31	9	28,75	17	3	16,25	8	7	6,25	0	1	-0,25	56	20	51,00	292,273	16	34	34	437	1409	
35	12111	NAZ DURAN	12	31	8	29,00	14	3	13,25	9	3	8,25	1	4	0,00	55	18	50,50	290,740	17	35	35	447	1475	
36	11207	SİNEM SUCU	11	32	5	30,75	12	3	11,25	9	3	8,25				53	11	50,25	289,758	3	36	36	451	1505	
37	12348	ALEYNA YAVUZ	12	33	7	31,25	14	3	13,25	6	4	5,00	1	2	0,50	54	16	50,00	288,958	18	37	37	457	1545	
38	17014	CEYDA BOZTAŞ	-M	28	8	26,00	12	4	11,00	11	4	10,00	3	3	2,25	54	19	49,25	287,445	6	38	38	469	1597	
39	13092	SENA KIŞLALI	-MZ	29	7	27,25	16	3	15,25	7	1	6,75				52	11	49,25	287,193	1	39	39	473	1616	
40	12022	YİĞİT SAVUNMUŞ	12E	27	10	24,50	16	3	15,25	10	3	9,25				53	16	49,00	286,795	2	40	40	475	1635	
41	13108	İREM EYİ	-M	30	10	27,50	16	4	15,00	7	2	6,50				53	16	49,00	286,405	7	41	41	479	1658	
42	12192	EMRE AKÇASAYAR	12	26	14	22,50	17	3	16,25	12	6	10,50	1	6	-0,50	56	29	48,75	286,280	19	42	42	483	1665	
43	11093	SÜEDA COŞAN	11	29	8	27,00	14	6	12,50	7	3	6,25	5	8	3,00	55	25	48,75	285,835	4	43	43	487	1689	
44	12112	MEHMET FATİH ŞAHİN	12	27	12	24,00	14	5	12,75	15	9	12,75	0	4	-1,00	56	30	48,50	285,310	20	44	44	489	1711	
45	13060	ONUR YILMAZ	-M	30	7	28,25	17	2	16,50	4	5	2,75	1	4	0,00	52	18	47,50	281,778	8	45	45	505	1825	
46	12382	EMİRHAN AKGÜN	12	30	10	27,50	18	1	17,75	2	1	1,75				50	12	47,00	280,365	21	46	46	517	1882	
47	18001	DİLA BOZKURT	11	29	6	27,50	15	5	13,75	5	1	4,75	1	1	0,75	50	13	46,75	279,640	5	47	47	525	1919	
48	13024	MUSTAFA YAMAN	-MA	26	9	23,75	14	5	12,75	12	4	11,00	0	5	-1,25	52	23	46,25	278,538	1	48	48	531	1970	

OKUL TYT TEST BAZLI NET LİSTESİ (TYT sıralı)

OKUL TYT TEST BAZLI NET LİSTESİ (TYT sıralı)															KATILIMLAR									
İL		İLÇE		OKUL						SINAV ADI						Okul	İlçe	İl	Genel					
MANİSA		ŞEHZADELER		ÖZEL KEP MERKEZ ÖZEL ÖĞRETİM KURSU						HIZ VE RENK TYT 3						147	147	1034	5137					
Sıra	Ö.No	İsim	Sınıf	TYT Türkçe			TYT Sosyal			TYT Matematik			TYT Fen			Toplam			TYT					
				D	Y	N	D	Y	N	D	Y	N	D	Y	N	D	Y	N	Puan	Sn	Okul	İlçe	İl	Genel
Genel Ortalama				23,9	9,9	21,41	12,2	3,9	11,17	8,2	4,0	7,14	3,3	4,3	2,22	47,5	22,2	41,94	264,610					
Okul Ortalaması				24,8	10,2	22,20	12,7	4,1	11,65	6,7	4,0	5,74	1,4	2,5	0,72	45,5	20,9	40,31	259,810					
49	12031	AYŞEGÜL UZUN	12A	30	10	27,50	17	3	16,25	5	11	2,25	1	3	0,25	53	27	46,25	278,110	8	49	49	533	1991
50	12384	ELİF AKALIN	12	26	10	23,50	14	2	13,50	9	3	8,25	1	1	0,75	50	16	46,00	277,895	22	50	50	535	2002
51	11100	GÜLÜM* R KARABIYIK	11	30	8	28,00	15	4	14,00	4	0	4,00				49	12	46,00	277,280	6	51	51	543	2028
52	17016	SUDENUR HAN	-M	31	8	29,00	9	6	7,50	10	3	9,25	1	3	0,25	51	20	46,00	277,160	9	52	52	545	2033
53	13110	BÜŞRA ÖZDEN	-M	32	8	30,00	17	2	16,50	1	5	-0,25	0	1	-0,25	50	16	46,00	277,010	10	53	53	549	2046
54	12160	TUNAHAN YAVAŞ	12	26	14	22,50	14	3	13,25	9	1	8,75	2	4	1,00	51	22	45,50	276,525	23	54	54	555	2064
55	12376	LARA ÜTÜK	12	27	10	24,50	14	4	13,00	9	5	7,75				50	19	45,25	275,470	24	55	55	561	2108
56	12329	ENES AKBULUT	12	27	11	24,25	13	5	11,75	10	0	10,00	0	4	-1,00	50	20	45,00	274,708	25	56	56	565	2131
57	12265	ILGIN GÖKÇE	12A	29	9	26,75	16	4	15,00	4	5	2,75	1	3	0,25	50	21	44,75	273,678	9	57	57	571	2170
58	11129	RAUF KASIMOĞLU	11	25	13	21,75	18	1	17,75	6	2	5,50	0	2	-0,50	49	18	44,50	273,543	7	58	58	573	2177
59	12419	ÖMER MERHAN	12C	28	8	26,00	14	5	12,75	5	5	3,75	2	2	1,50	49	20	44,00	271,560	1	59	59	583	2256
60	13141	YAĞIZ ÖZHELVAÇI	-M	27	8	25,00	17	2	16,50	2	0	2,00				46	10	43,50	270,120	11	60	60	589	2307
61	12161	YAĞMUR TEKELİ	12	29	6	27,50	11	5	9,75	7	2	6,50	0	1	-0,25	47	14	43,50	269,785	26	61	61	593	2320
62	13107	EFE BARBUNYA	-M	25	10	22,50	16	2	15,50	7	4	6,00	0	3	-0,75	48	19	43,25	269,660	12	62	62	597	2327
63	12304	AHMET E YILMAZ	12	27	11	24,25	17	2	16,50	2	2	1,50	1	0	1,00	47	15	43,25	269,503	27	63	63	599	2338
64	12401	SUDENAZ YOLCU	12	26	8	24,00	14	5	12,75	7	2	6,50				47	15	43,25	269,495	28	64	64	601	2340
65	21175	BAHATTİN TALHA ÖZEİ	11F	26	8	24,00	14	3	13,25	9	10	6,50	0	2	-0,50	49	23	43,25	269,475	1	65	65	603	2343
66	11062	SERRA ÖZMEN	11E	24	15	20,25	15	4	14,00	11	6	9,50	0	3	-0,75	50	28	43,00	269,198	1	66	66	605	2356
67	12286	ENES AKYOL	12E	22	14	18,50	14	4	13,00	10	2	9,50	2	2	1,50	48	22	42,50	268,005	3	67	67	611	2402
68	12227	AHMET GÜRLER	12	28	4	27,00	14	5	12,75	3	3	2,25				45	12	42,00	265,330	29	68	68	619	2526
69	12130	SİBEL ORUCU	12	28	12	25,00	12	8	10,00	8	8	6,00	2	5	0,75	50	33	41,75	264,865	30	69	69	623	2550
70	710	YAĞMUR YÖNEYER	12B	29	7	27,25	12	4	11,00	5	5	3,75	0	1	-0,25	46	17	41,75	264,533	1	70	70	629	2574
71	13117	EYLÜL KALENDER	-MA	26	14	22,50	15	5	13,75	6	3	5,25				47	22	41,50	264,405	2	71	71	631	2580
72	0	ELA SEVER	11	27	9	24,75	13	3	12,25	5	4	4,00	0	1	-0,25	45	17	40,75	261,838	8	72	72	643	2700
73	13030	HAN FE SERTKAYA	-M	24	12	21,00	13	3	12,25	8	5	6,75				45	20	40,00	260,070	13	73	73	651	2771
74	12246	İLAYDA NUR ÇİLOĞLAN	12	23	14	19,50	15	4	14,00	6	4	5,00	2	3	1,25	46	25	39,75	259,560	31	74	74	655	2793
75	13049	YASEMİN TUTAL	-M	28	5	26,75	11	3	10,25	4	3	3,25	0	2	-0,50	43	13	39,75	258,548	14	75	75	665	2845
76	16000	RÜMAYSA KAYA	12C	29	8	27,00	12	6	10,50	4	3	3,25	0	5	-1,25	45	22	39,50	257,730	2	76	76	677	2893
77	18003	ECRİN AKAR	11	26	7	24,25	9	3	8,25	6	3	5,25	1	0	1,00	42	13	38,75	255,913	9	77	77	683	2973
78	11146	ZEYNEP KÖROĞLU	11	24	11	21,25	15	4	14,00	4	3	3,25				43	18	38,50	255,508	10	78	78	689	3003
79	12340	ALİ RIZA TILKAT	12	24	4	23,00	14	2	13,50	2	0	2,00				40	6	38,50	255,280	32	79	79	693	3015
80	12349	TALHA KARAKOÇ	12	25	12	22,00	14	6	12,50	6	9	3,75				45	27	38,25	254,655	33	80	80	701	3044
81	12212	TAHA DÖNMEZ	12A	26	10	23,50	15	4	14,00	2	2	1,50	0	3	-0,75	43	19	38,25	254,430	10	81	81	703	3051
82	12355	HATİCE BUSE SEMİZ	12A	21	4	20,00	8	2	7,50	11	3	10,25				40	9	37,75	253,405	11	82	82	709	3094
83	12254	HİLAL YILMAZ	12A	24	7	22,25	10	5	8,75	7	1	6,75				41	13	37,75	253,113	12	83	83	713	3112
84	13134	TOLGA KAPLAN	-M	25	11	22,25	16	4	15,00	2	5	0,75	0	1	-0,25	43	21	37,75	253,103	15	84	84	715	3114
85	0	ELANAZ ETYEMEZ	11	24	10	21,50	14	3	13,25	4	5	2,75				42	18	37,50	252,455	11	85	85	717	3138
86	11103	KEMAL HORUZ	11A	28	11	25,25	13	6	11,50	2	5	0,75				43	22	37,50	251,968	1	86	86	721	3157
87	11130	ALİ ANIL ERDEM	11	27	7	25,25	11	3	10,25	4	6	2,50	0	2	-0,50	42	18	37,50	251,948	12	87	87	723	3160
88	13149	NAZ PAZAR	-MA	23	11	20,25	11	8	9,00	10	8	8,00				44	27	37,25	251,863	3	88	88	725	3168
89	0	ZEHRANUR BOZKURT	-M	22	13	18,75	13	2	12,50	6	2	5,50				41	17	36,75	250,548	16	89	89	731	3216
90	12356	FURKAN ZENGİN	12	27	8	25,00	13	4	12,00							40	12	37,00	250,490	34	90	90	733	3220
91	12226	YAKUP AYKAÇ	12	23	10	20,50	15	3	14,25	3	1	2,75	0	4	-1,00	41	18	36,50	249,525	35	91	91	741	3275
92	11018	BELEN SARI		22	10	19,50	11	2	10,50	7	3	6,25				40	15	36,25	248,940	2	92	92	743	3298
93	11105	BEGÜM KIRTOK		20	15	16,25	12	5	10,75	11	5	9,75	1	9	-1,25	44	34	35,50	247,048	3	93	93	755	3386
94	12082	GÖKÇE OĞUL	12	23	11	20,25	13	5	11,75	4	0	4,00	0	2	-0,50	40	18	35,50	246,558	36	94	94	757	3415
95	13106	ELİF SİLA İRDİN	-M	22	11	19,25	14	2	13,50	3	2	2,50				39	15	35,25	245,953	17	95	95	761	3433
96	12347	SİLA AKAR	12	24	10	21,50	9	3	8,25	5	2	4,50				38	15	34,25	242,640	37	96	96	783	3554

OKUL TYT TEST BAZLI NET LİSTESİ (TYT sıralı)

OKUL TYT TEST BAZLI NET LİSTESİ (TYT sıralı)															KATILIMLAR									
İL		İLÇE		OKUL						SINAV ADI						Okul	İlçe	İl	Genel					
MANİSA		ŞEHZADELER		ÖZEL KEP MERKEZ ÖZEL ÖĞRETİM KURSU						HIZ VE RENK TYT 3						147	147	1034	5137					
Sıra	Ö.No	İsim	Sınıf	TYT Türkçe			TYT Sosyal			TYT Matematik			TYT Fen			Toplam			TYT					
				D	Y	N	D	Y	N	D	Y	N	D	Y	N	D	Y	N	Puan	Sn	Okul	İlçe	İl	Genel
Genel Ortalama				23,9	9,9	21,41	12,2	3,9	11,17	8,2	4,0	7,14	3,3	4,3	2,22	47,5	22,2	41,94	264,610					
Okul Ortalaması				24,8	10,2	22,20	12,7	4,1	11,65	6,7	4,0	5,74	1,4	2,5	0,72	45,5	20,9	40,31	259,810					
97	12275	ÖMER GÜLEÇ	12	25	12	22,00	11	4	10,00	4	4	3,00	0	3	-0,75	40	23	34,25	242,545	38	97	97	785	3559
98	12148	İREM TÜRELİ	12	22	10	19,50	14	5	12,75	3	4	2,00	0	1	-0,25	39	20	34,00	242,135	39	98	98	791	3577
99	13140	TUANA ÇELİK	-M	23	9	20,75	12	3	11,25	2	1	1,75				37	13	33,75	241,228	18	99	99	797	3614
100	13176	FATMANUR ÖZERLİ	12	26	12	23,00	11	4	10,00							37	16	33,00	238,670	40	100	100	809	3716
101	12026	MİLAY GAMZE KURU	12	23	12	20,00	13	7	11,25	0	3	-0,75	2	0	2,00	38	22	32,50	237,630	41	101	101	817	3755
102	0	ZÜMRA BAĞÇECİKLİ	-MB	22	13	18,75	12	5	10,75	5	6	3,50	0	3	-0,75	39	27	32,25	236,928	1	102	102	819	3776
103	11039	ÖZLEM AYTEKİN	11	18	5	16,75	15	3	14,25	2	5	0,75				35	13	31,75	235,708	13	103	103	821	3816
104	13121	SEVİLAY ATIŞ	-M	18	22	12,50	17	2	16,50	4	2	3,50	0	4	-1,00	39	30	31,50	235,465	19	104	104	827	3829
105	12108	SARENUR KATLANÇ	12A	23	11	20,25	11	7	9,25	2	1	1,75	0	2	-0,50	36	21	30,75	232,213	13	105	105	845	3932
106	11174	DERİN YETİŞEN	11	21	16	17,00	10	7	8,25	7	9	4,75	2	7	0,25	40	39	30,25	231,155	14	106	106	851	3969
107	11176	MELİSA POLAT	11	22	15	18,25	10	8	8,00	5	4	4,00	2	10	-0,50	39	37	29,75	229,453	15	107	107	857	4013
108	12391	İSMAİL AKDEDE	12	18	7	16,25	11	8	9,00	5	3	4,25				34	18	29,50	228,978	42	108	108	859	4029
109	12264	KAAN MALÇOK	12	20	9	17,75	10	3	9,25	3	1	2,75	0	1	-0,25	33	14	29,50	228,773	43	109	109	865	4041
110	12310	ÖZNUR KURT	12	24	11	21,25	9	9	6,75	1	0	1,00				34	20	29,00	226,818	44	110	110	873	4104
111	11210	SEMANUR KÜÇÜK	11	24	13	20,75	10	8	8,00	1	3	0,25	0	2	-0,50	35	26	28,50	225,353	16	111	111	877	4140
112	11036	MEVA VURAL	11	17	15	13,25	9	10	6,50	8	2	7,50	1	1	0,75	35	28	28,00	224,868	17	112	112	881	4153
113	11007	ELA PAŞALAR	11	22	15	18,25	10	7	8,25	2	1	1,75	0	1	-0,25	34	24	28,00	224,178	18	113	113	885	4171
114	11035	SUDE DÜZGÜN	11	22	14	18,50	9	6	7,50	2	3	1,25	1	4	0,00	34	27	27,25	221,890	19	114	114	891	4231
115	13020	BERKAY KORKMAZ	-M	22	13	18,75	9	7	7,25	2	3	1,25				33	23	27,25	221,858	20	115	115	893	4233
116	13023	EMİNE COŞKUN	-M	18	17	13,75	8	6	6,50	8	4	7,00	0	1	-0,25	34	28	27,00	221,743	21	116	116	895	4236
117	11109	ECEM ARSLAN	11	23	15	19,25	3	2	2,50	5	1	4,75				31	18	26,50	219,528	20	117	117	905	4290
118	0	SILA GEZEK	-M	22	13	18,75	9	8	7,00	2	0	2,00	0	6	-1,50	33	27	26,25	218,778	22	118	118	907	4304
119	12311	CEYDA DEMİR AN	12	21	9	18,75	7	5	5,75	1	0	1,00				29	14	25,50	216,573	45	119	119	915	4348
120	13164	EDİZ BAŞARAN	-M	17	7	15,25	11	4	10,00							28	11	25,25	216,273	23	120	120	923	4364
121	13139	KADER ÇAĞLIYAN	-M	12	9	9,75	9	2	8,50	7	3	6,25	0	1	-0,25	28	15	24,25	213,958	24	121	121	925	4414
122	13097	DAMLA KARADENİZ	-M	18	14	14,50	12	4	11,00	0	7	-1,75	1	2	0,50	31	27	24,25	213,370	25	122	122	929	4430
123	12259	EMİRHAN GEDİK	12	11	11	8,25	13	7	11,25	5	4	4,00				29	22	23,50	211,898	46	123	123	933	4463
124	12288	BETÜL DEMİRCİ		15	15	11,25	9	3	8,25	4	4	3,00	1	3	0,25	29	25	22,75	209,253	4	124	124	939	4515
125	12039	ÖZNUR SALTIK	12	17	18	12,50	9	7	7,25	5	6	3,50	0	3	-0,75	31	34	22,50	208,295	47	125	125	941	4536
126	0	ZEYNEP ŞİMŞEK	12	17	6	15,50	8	5	6,75							25	11	22,25	207,180	48	126	126	945	4550
127	13064	RECEP ŞEN	-M	16	12	13,00	11	4	10,00	0	5	-1,25				27	21	21,75	205,995	26	127	127	949	4569
128	13104	AZRA AKIN	-M	18	12	15,00	7	9	4,75	3	5	1,75	2	9	-0,25	30	35	21,25	204,215	27	128	128	951	4598
129	13036	ANDAN YILMAZ	-M	15	21	9,75	12	7	10,25	1	2	0,50				28	30	20,50	202,643	28	129	129	953	4619
130	12135	ZEYNEP İDİL ÇİÇEK	12A	24	11	21,25				1	7	-0,75				25	18	20,50	201,148	14	130	130	957	4640
131	11179	BİLGE SEKÜ	11B	16	13	12,75	5	4	4,00	5	8	3,00				26	25	19,75	199,988	1	131	131	965	4665
132	12099	ELİFNUR ŞİK	12B	15	23	9,25	11	9	8,75	1	3	0,25	3	11	0,25	30	46	18,50	196,678	2	132	132	971	4702
133	10010	HALİME KAYA	11	12	20	7,00	11	6	9,50	0	3	-0,75	4	6	2,50	27	35	18,25	196,305	21	133	133	977	4713
134	13143	BEYZA YILDIRIM	-M	18	16	14,00	5	8	3,00	2	6	0,50	1	2	0,50	26	32	18,00	194,560	29	134	134	979	4733
135	13039	BERK KARA	-M	15	8	13,00	2	3	1,25	4	2	3,50				21	13	17,75	193,915	30	135	135	981	4738
136	12345	UMUT TALHA YİĞİTER	12	15	19	10,25	9	7	7,25	1	1	0,75	0	3	-0,75	25	30	17,50	193,488	49	136	136	985	4746
137	12390	EFE BAYRAK	12	6	7	4,25	10	5	8,75	3	0	3,00	1	1	0,75	20	13	16,75	192,063	50	137	137	989	4759
138	12279	ELİF NAZ ÇİÇEK	12	14	7	12,25				4	4	3,00				18	11	15,25	186,463	51	138	138	997	4825
139	11116	ÖYKÜ KILIÇ	11D	14	15	10,25	4	5	2,75	2	5	0,75	3	7	1,25	23	32	15,00	186,018	1	139	139	999	4831
140	0	EBRAR EFE	11	15	13	11,75	5	5	3,75	0	2	-0,50				20	20	15,00	185,773	22	140	140	1001	4835
141	13111	SILA YÜKSEL	-M	12	12	9,00	7	6	5,50	1	0	1,00	0	3	-0,75	20	21	14,75	185,345	31	141	141	1003	4841
142	11050	GİZEMNUR ER	11	21	18	16,50	3	7	1,25	0	7	-1,75	2	16	-2,00	26	48	14,00	182,055	23	142	142	1009	4867
143	13126	SAİME GÖVŞEN	-M	12	10	9,50	5	7	3,25							17	17	12,75	179,270	32	143	143	1011	4885
144	12365	SALİH TETİK	12	10	26	3,50	11	7	9,25	1	3	0,25	0	3	-0,75	22	39	12,25	178,510	52	144	144	1013	4896

OKUL TYT TEST BAZLI NET LİSTESİ (TYT sıralı)

														KATILIMLAR											
														Okul	İlçe	İl	Genel								
İL	İLÇE			OKUL						SINAV ADI															
MANİSA	ŞEHZADELER			ÖZEL KEP MERKEZ ÖZEL ÖĞRETİM KURSU						HIZ VE RENK TYT 3						147	147	1034	5137						
Sıra	Ö.No	İsim	Sınıf	TYT Türkçe			TYT Sosyal			TYT Matematik			TYT Fen			Toplam			TYT						
				D	Y	N	D	Y	N	D	Y	N	D	Y	N	D	Y	N	Puan	Sn	Okul	İlçe	İl	Genel	
Genel Ortalama				23,9	9,9	21,41	12,2	3,9	11,17	8,2	4,0	7,14	3,3	4,3	2,22	47,5	22,2	41,94	264,610						
Okul Ortalaması				24,8	10,2	22,20	12,7	4,1	11,65	6,7	4,0	5,74	1,4	2,5	0,72	45,5	20,9	40,31	259,810						
145	12319	RENGİN KIRMIZIGÜL	12	12	17	7,75	3	5	1,75					15	22	9,50	169,683	53	145	145	1017	4952			
146	12426	NURHAYATÖLMEZ	12	5	16	1,00	8	10	5,50				0	8	-2,00	13	34	4,50	155,380	54	146	146	1027	5016	
147	0	DİLARA YİĞİTYILMAZ	-M	8	32	0,00	7	7	5,25	8	32	0,00	3	17	-1,25	26	88	4,00							

TESTLERİ NET ORTALAMALARINA GÖRE KIYASLAMA

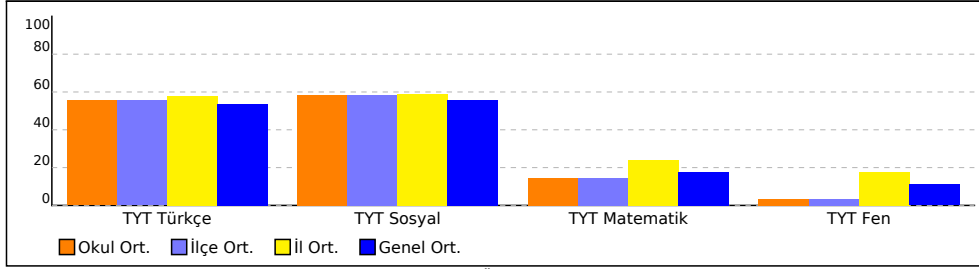

PUAN ORT. GÖRE KIYAS

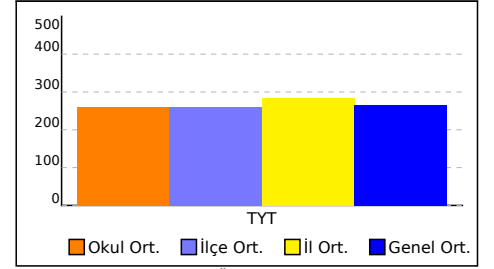

NET ORTALAMASINA GÖRE ŞUBE KARŞILAŞTIRMA

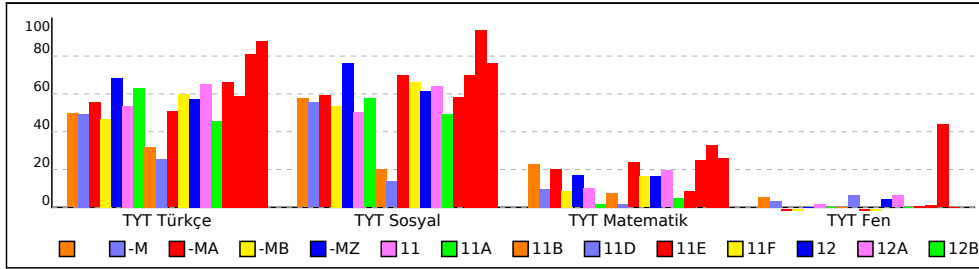

PUANA GÖRE ŞUBE KIYAS

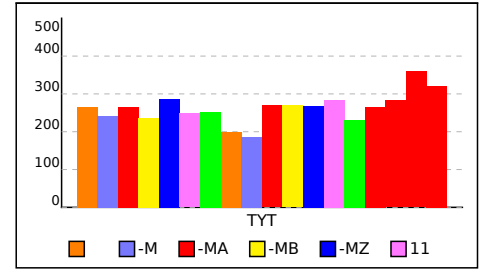

HIZ VE RENK TYT 3



355,425

4,56

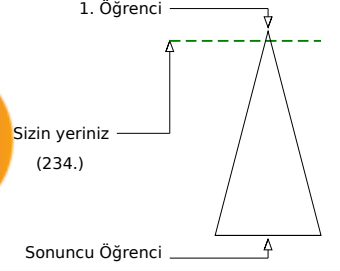
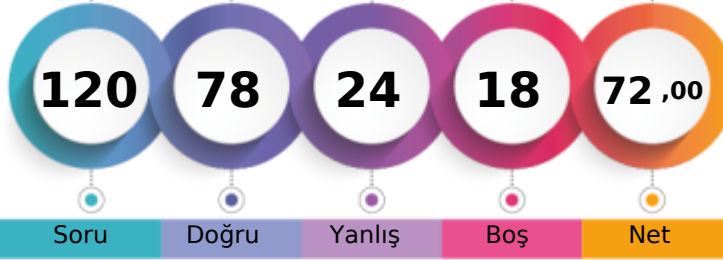
MANİSA / ŞEHZADELER
ÖZEL KEP MERKEZ ÖZEL ÖĞRETİM KURSU- 13062
AZRA KAYA

	Şube	Kurum	İlçe	İl	Genel
Öğrenci Sıra No	1	6	6	119	234 % 4,56
Sınava Katılan Öğrenci Sayısı	4	147	147	1034	5137

	Soru	Doğru	Yanlış	Boş	Net	Başarı
TYT Türkçe	40	34	6	0	32,50	% 81
Cevap Anahtarı	A DBDCCAEBAECEBDCBCCBCEDEBEACDCDEBDCDDDBA					
Cevaplarınız	DBDCCAEBAECEBDCBCCBCEDEBaCaCeDDBDCDDDBA					

	S	D	Y	B%
Türkçe	0	0	0	0
Metne Sözcük Yerleştirme	1	1	0	100
Söz Öbeklerinde Anlam	1	1	0	100
Sözcükler Arası Anlam İlişkileri	1	1	0	100
Cümleyi Yorumlama ve Açıklama	2	2	0	100
İki Cümleyi Birleştirme	1	1	0	100
Ses Bilgisi - Karma	1	1	0	100
Noktalama İşaretleri - Karma	1	1	0	100
Virgül	1	1	0	100
Bitişik ve Ayrı Yazılan Kelimeler	1	1	0	100
Yazım Kuralları - Karma	1	1	0	100
Cümlenin Öğeleri - Karma	1	0	1	0
İsim Tamlamaları	1	1	0	100
Ad Sözlük Sözcükler - Karma	1	1	0	100
Çekim Ekleri ve Türleri	1	1	0	100
Düşünceyi Geliştirme Yolları	1	1	0	100
Paragrafta Anlatım Akışını Bozan Cümle	1	1	0	100
Paragrafı İkiye Ayırma	1	1	0	100
Paragrafa Cümle Yerleştirme	1	1	0	100
Paragrafa Ana Düşünce (Ana Fikir)	6	5	1	83
Paragrafta Yardımcı Düşünceler	13	10	3	77
Cümlelerden Paragraf Oluşturma	1	0	1	0
Paragrafın Karşılık Olduğu Soruyu Belirleme	1	1	0	100

	Soru	Doğru	Yanlış	Boş	Net	Başarı
Matematik-1	30	16	8	6	14,00	% 47
Geometri	10	4	1	5	3,75	% 38
TYT Matematik	40	20	9	11	17,75	% 44
Cevap Anahtarı	A BDDCDBBCCAEECEABEEDEDECBDEECCBADEEACCAEAD					
Cevaplarınız	BbDcCda deAdCE ABEE cCBD ECe DE dAE					

	S	D	Y	B%
Matematik-1	0	0	0	0
Sayı Kümeleri	2	1	0	50
Birinci dereceden bir bilinmeyenli denklem ve eşitsizliklerin çözüm kümelerini bulur.	2	1	1	50
Sayı kümelerini birbiriyle ilişkilendirir.	4	2	2	50
Kökü ifadeleri içeren denklemleri çözer.	1	1	0	100
Üslü İfadeler ve Denklemler	1	0	1	0
Gerçek hayatta periyodik olarak tekrar eden durumları içeren problemleri çözer.	1	0	1	0
Denklemler ve eşitsizlikler ile ilgili problemler çözer.	11	7	1	64
Merkezi Eğilim ve Yayılım Ölçüleri	1	1	0	100
Kümelerde birleşim, kesişim, fark, tümeleme işlemleri yardımıyla problemler çözer.	2	1	1	50
Fonksiyonlarla ilgili problemler çözer.	1	1	0	100
Gerçek hayat durumlarından doğrusal fonksiyonlarla ifade edilebilenlerin grafik gösterimlerini yapar.	1	1	0	100
Polinomlarla toplama, çıkarma, çarpma ve bölme işlemlerini yapar.	1	0	0	0
n çeşit nesne ile oluşturulabilecek r li dizilişlerin (permütasyonların) kaç farklı şekilde yapılabileceğini hesaplar.	1	0	1	0
Olasılık kavramı ile ilgili uygulamalar yapar.	1	0	0	0
Geometri	0	0	0	0
Dik Üçgen ve Trigonometri	1	1	0	100
İki üçgenin eş olması için gerekli olan asgari koşulları değerlendirir.	1	1	0	100
Üçgenin açısı özellikleri ile ilgili işlemler yapar.	1	0	0	0
İki üçgenin benzer olması için gerekli olan asgari koşulları değerlendirir.	1	0	0	0
Özel dörtgenlerin açısı, kenar, köşegen ve alan özelliklerini açıklayarak problemler çözer.	4	2	1	50

	Soru	Doğru	Yanlış	Boş	Net	Başarı
Tarih-1	5	4	1	0	3,75	% 75
Coğrafya-1	5	4	0	1	4,00	% 80
Felsefe	5	4	1	0	3,75	% 75
Din Kült. ve Ahl. Bil.	5	5	0	0	5,00	% 100
Felsefe (Seçmeli)	5	0	0	5	0,00	% 0
TYT Sosyal	20	17	2	1	16,50	% 83
Cevap Anahtarı	A DAEDBBEBEBAEACDABDECEBCD					
Cevaplarınız	eAEDBBE BEBEACcACBDE					

	S	D	Y	B%
Tarih-1	0	0	0	0
İlk Çağ'da Başlıca Medeniyet Havzaları	1	0	1	0
İslamiyet'in Türk Devlet ve Toplum Yapısına Etkisi	1	1	0	100
Timar Sistemi	1	1	0	100
Osmanlı Devleti'nde Demokratikleşme Hareketleri	1	1	0	100
Siyasi Alandaki İnkılaplar	1	1	0	100
Coğrafya-1	0	0	0	0
Afetlerin oluşum nedenlerini ve özelliklerini açıklar.	1	1	0	100
Türkiye'deki göçleri sebep ve sonuçları açısından değerlendirir.	1	1	0	100
Jeolojik zamanların özelliklerini tektonik olaylarla ilişkilendirerek açıklar.	1	0	0	0
Harita kullanarak çeşitli coğrafi kriterlerle belirlenmiş bölgelerde bulunan ülkeleri sınıflandırır.	1	1	0	100
Türkiye'de görülen iklim tiplerinin özellikleri hakkında çıkarımlarda bulunur.	1	1	0	100
Felsefe	0	0	0	0
Siyaset felsefesinin konusunu ve problemlerini açıklar.	1	1	0	100
Felsefenin anlamını açıklar.	1	1	0	100
Felsefi düşüncenin özelliklerini açıklar.	1	1	0	100
Felsefi bir görüşü veya argümanı sorgular.	1	1	0	100
Varlık felsefesinin konusunu ve problemlerini açıklar.	1	0	1	0
Din Kült. ve Ahl. Bil.	0	0	0	0
İbadet yükümlülüğü ile ilgili bazı kavramları sınıflandırır.	1	1	0	100
İsim ve sıfatlarının yansımalarıyla Allah'ı tanıır.	1	1	0	100
İslam düşüncesinde itikadi ve siyasi yorumları genel özelliklerine göre sınıflandırır.	1	1	0	100

	Soru	Doğru	Yanlış	Boş	Net	Başarı
Fizik	7	2	2	3	1,50	% 21
Kimya	7	5	1	1	4,75	% 68
Biyoloji	6	0	4	2	-1,00	% 0
TYT Fen	20	7	7	6	5,25	% 26
Cevap Anahtarı	A CEAECDCBCEDEEAACDADB					
Cevaplarınız	EeEe CCBDEc dae a					

	S	D	Y	B%
Fizik	0	0	0	0
Kaldırma Kuvveti	1	0	0	0
Adezyon, Kohezyon, Yüzey Gerilimi ve Kılcalılık	1	1	0	100
Kütle, Hacim ve Özkütle	1	0	1	0
Elektrik Devreleri	1	1	0	100
Newton'un Hareket Yasaları	1	1	0	100
Yay Dalgaları	1	0	0	0
Işığın Kırılması	1	0	0	0
Kimya	0	0	0	0
Simyadan Kimyaya	1	1	0	100
Atom Modelleri	1	1	0	100
Güçlü Etkileşimler / Kovalent Bağ	1	1	0	100
Sıvılar	1	1	0	100
Kimyasal Hesaplamalar / Sınırlayıcı Bileşen Hesaplamaları	1	1	0	100
Koligatif Özellikler	1	0	1	0
Asitler ve Bazlar	1	0	0	0
Biyoloji	0	0	0	0
Canlıların yapısını oluşturan organik ve inorganik bileşikleri açıklar.	1	0	1	0
Canlıların sınıflandırılmasında kullanılan kategorileri ve bu kategoriler arasındaki hiyerarşiyi örneklerle açıklar.	1	0	1	0
Hücre sel yapıları ve görevlerini açıklar.	1	0	1	0
Mayozu açıklar.	1	0	0	0
Kalıtımın genel esaslarını açıklar.	1	0	0	0
Canlılardaki beslenme şekillerini örneklerle açıklar.	1	0	1	0

HIZ VE RENK TYT 3

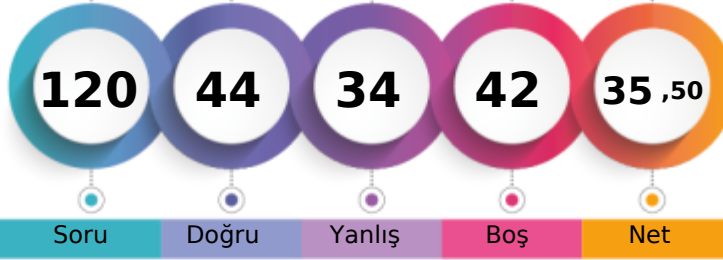

247,048 % 65,91

MANİSA / ŞEHZADELER
ÖZEL KEP MERKEZ ÖZEL ÖĞRETİM KURSU- 11105
BEGÜM KIRTOK

1. Öğrenci

Sizin yeriniz
(3386.)

Sonuncu Öğrenci

Soru Doğru Yanlış Boş Net

Şube Kurum İlçe İl Genel

Öğrenci Sıra No 3 93 93 755 3386 % 65,91

Sınava Katılan Öğrenci Sayısı 4 147 147 1034 5137

	Soru	Doğru	Yanlış	Boş	Net	Başarı
TYT Türkçe	40	20	15	5	16,25	% 41
Cevap Anahtarı	A	DBDCCAEBAECEBDCBCCBCEDEBCEACDCDEBDCDDDBA				
Cevaplarınız		DBECCA A aDB CCDccCEbbBEACedeaBcCCaaed				

Türkçe	S	D	Y	B%
Metne Sözcük Yerleştirme	1	1	0	100
Söz Öbeklerinde Anlam	1	1	0	100
Sözcükler Arası Anlam İlişkileri	1	0	1	0
Cümleyi Yorumlama ve Açıklama	2	2	0	100
İki Cümleyi Birleştirme	1	1	0	100
Ses Bilgisi - Karma	1	0	0	0
Noktalama İşaretleri - Karma	1	0	0	0
Virgül	1	1	0	100
Bitişik ve Ayrı Yazılan Kelimeler	1	0	0	0
Yazım Kuralları - Karma	1	0	1	0
Cümlenin Öğeleri - Karma	1	1	0	100
İsim Tamlamaları	1	1	0	100
Ad Sözlük Sözcükler - Karma	1	0	0	0
Çekim Ekleri ve Türleri	1	0	0	0
Düşünceyi Geliştirme Yolları	1	1	0	100
Paragrafta Anlatım Akışını Bozan Cümle	1	1	0	100
Paragrafı İkiye Ayırma	1	1	0	100
Paragrafa Cümle Yerleştirme	1	0	1	0
Paragrafa Ana Düşünce (Ana Fikir)	6	2	4	33
Paragrafta Yardımcı Düşünceler	13	5	8	38
Cümlelerden Paragraf Oluşturma	1	1	0	100
Paragrafın Karşılık Olduğu Soruyu Belirleme	1	1	0	100

	Soru	Doğru	Yanlış	Boş	Net	Başarı
Matematik-1	30	9	4	17	8,00	% 27
Geometri	10	2	1	7	1,75	% 18
TYT Matematik	40	11	5	24	9,75	% 24
Cevap Anahtarı	A	BDDDCBBCCAEECEAEEDDEDEBDEECCBADEEACCAEAD				
Cevaplarınız		BD DCDB e b E d B E a E A d				

Matematik-1	S	D	Y	B%
Sayı Kümeleri	2	1	0	50
Birinci dereceden bir bilinmeyenli denklem ve eşitsizliklerin çözüm kümelerini bulur.	2	2	0	100
Sayı kümelerini birbiriyle ilişkilendirir.	4	1	0	25
Köklü ifadeleri içeren denklemleri çözer.	1	1	0	100
Üslü İfadeler ve Denklemler	1	1	0	100
Gerçek hayatta periyodik olarak tekrar eden durumları içeren problemleri çözer.	1	0	1	0
Denklemler ve eşitsizlikler ile ilgili problemleri çözer.	11	3	2	27
Merkezi Eğilim ve Yayılım Ölçüleri	1	0	0	0
Kümelerde birleşim, kesişim, fark, tümelemlerle yardımcı problemleri çözer.	2	0	0	0
Fonksiyonlarla ilgili problemleri çözer.	1	0	0	0
Gerçek hayat durumlarından doğrusal fonksiyonlarla ifade edilebilenlerin grafik gösterimlerini yapar.	1	0	0	0
Polinomlarla toplama, çıkarma, çarpma ve bölme işlemlerini yapar.	1	0	0	0
n çeşit nesne ile oluşturulabilecek r li dizilişlerin (permütasyonların) kaç farklı şekilde yapılabileceğini hesaplar.	1	0	1	0
Olasılık kavramı ile ilgili uygulamalar yapar.	1	0	0	0
Geometri	0	0	0	0
Dik Üçgen ve Trigonometri	1	0	0	0
İki üçgenin eş olması için gerekli olan asgari koşulları değerlendirir.	1	1	0	100
Üçgenin açı özellikleri ile ilgili işlemleri yapar.	1	0	0	0
İki üçgenin benzer olması için gerekli olan asgari koşulları değerlendirir.	1	1	0	100
Özel dörtgenlerin açısı, kenarı, köşegen ve alan özelliklerini açıklayarak problemleri çözer.	4	0	1	0

	Soru	Doğru	Yanlış	Boş	Net	Başarı
Tarih-1	5	3	1	1	2,75	% 55
Coğrafya-1	5	1	3	1	0,25	% 5
Felsefe	5	5	0	0	5,00	% 100
Din Kült. ve Ahl. Bil.	5	3	1	1	2,75	% 55
Felsefe (Seçmeli)	5	0	0	5	0,00	% 0
TYT Sosyal	20	12	5	3	10,75	% 54
Cevap Anahtarı	A	DAEDBBEBEBEACDACBDECEBCD				
Cevaplarınız		e EDBdc BbBEACDAC Dc				

Tarih-1	S	D	Y	B%
İlk Çağ'da Başlıca Medeniyet Havzaları	1	0	1	0
İslamiyet'in Türk Devlet ve Toplum Yapısına Etkisi	1	0	0	0
Timar Sistemi	1	1	0	100
Osmanlı Devleti'nde Demokratikleşme Hareketleri	1	1	0	100
Siyasi Alandaki İnkılaplar	1	1	0	100
Coğrafya-1	0	0	0	0
Afetlerin oluşum nedenlerini ve özelliklerini açıklar.	1	0	1	0
Türkiye'deki göçleri sebep ve sonuçları açısından değerlendirir.	1	0	1	0
Jeolojik zamanların özelliklerini tektonik olaylarla ilişkilendirerek açıklar.	1	0	0	0
Harita kullanarak çeşitli coğrafi kriterlerle belirlenmiş bölgelerde bulunan ülkeleri sınıflandırır.	1	1	0	100
Türkiye'de görülen iklim tiplerinin özellikleri hakkında çıkarımlarda bulunur.	1	0	1	0
Felsefe	0	0	0	0
Siyaset felsefesinin konusunu ve problemlerini açıklar.	1	1	0	100
Felsefenin anlamını açıklar.	1	1	0	100
Felsefi düşüncenin özelliklerini açıklar.	1	1	0	100
Felsefi bir görüşü veya argümanı sorgular.	1	1	0	100
Varlık felsefesinin konusunu ve problemlerini açıklar.	1	1	0	100
Din Kült. ve Ahl. Bil.	0	0	0	0
İbadet yükümlülüğü ile ilgili bazı kavramları sınıflandırır.	1	1	0	100
İsim ve sıfatlarının yansımalarıyla Allah'ı tanıır.	1	1	0	100
İslam düşüncesinde itikadi ve siyasi yorumları genel özelliklerine göre sınıflandırır.	1	0	0	0

	Soru	Doğru	Yanlış	Boş	Net	Başarı
Fizik	7	0	3	4	-0,75	% 0
Kimya	7	0	3	4	-0,75	% 0
Biyoloji	6	1	3	2	0,25	% 4
TYT Fen	20	1	9	10	-1,25	% 0
Cevap Anahtarı	A	CEAECDCCCBDEEAAACDADB				
Cevaplarınız		a a e db a aeed				

Fizik	S	D	Y	B%
Kaldırma Kuvveti	1	0	1	0
Adezyon, Kohezyon, Yüzey Gerilimi ve Kılçallık	1	0	0	0
Kütle, Hacim ve Özkütle	1	0	0	0
Elektrik Devreleri	1	0	1	0
Newton'un Hareket Yasaları	1	0	0	0
Yay Dalgaları	1	0	1	0
Işığın Kırılması	1	0	0	0
Kimya	0	0	0	0
Simyadan Kimyaya	1	0	1	0
Atom Modelleri	1	0	1	0
Güçlü Etkileşimler / Kovalent Bağ	1	0	0	0
Sıvılar	1	0	1	0
Kimyasal Hesaplamalar / Sınırlayıcı Bileşen Hesaplamaları	1	0	0	0
Koligatif Özellikler	1	0	0	0
Asitler ve Bazlar	1	0	0	0
Biyoloji	0	0	0	0
Canlıların yapısını oluşturan organik ve inorganik bileşikleri açıklar.	1	0	0	0
Canlıların sınıflandırılmasında kullanılan kategorileri ve bu kategoriler arasındaki hiyerarşiyi örneklerle açıklar.	1	0	1	0
Hücre sel yapıları ve görevlerini açıklar.	1	0	1	0
Mayozu açıklar.	1	0	1	0
Kalıtımın genel esaslarını açıklar.	1	1	0	100
Canlılardaki beslenme şekillerini örneklerle açıklar.	1	0	0	0

HIZ VE RENK TYT 3

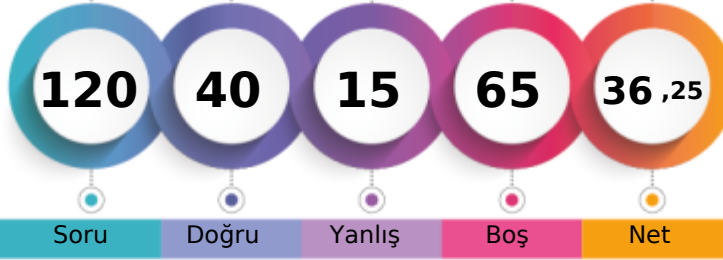

248,940 % 64,20

MANİSA / ŞEHZADELER
ÖZEL KEP MERKEZ ÖZEL ÖĞRETİM KURSU- 11018
BELEN SARI

1. Öğrenci

Sizin yeriniz
(3298.)

Sonuncu Öğrenci

Soru Doğru Yanlış Boş Net

Şube Kurum İlçe İl Genel

Öğrenci Sıra No 2 92 92 743 3298 % 64,20

Sınava Katılan Öğrenci Sayısı 4 147 147 1034 5137

	Soru	Doğru	Yanlış	Boş	Net	Başarı
TYT Türkçe	40	22	10	8	19,50	% 49
Cevap Anahtarı	A	DBDCCAEBAECEBDCBCCBCEDEBCEACDCDEBDCDDDBA				
Cevaplarınız		DBDCCA A CeB dCCDaBCEDbB CDCDCdcdaa B				

	S	D	Y	B%
Türkçe	0	0	0	0
Metne Sözcük Yerleştirme	1	1	0	100
Söz Öbeklerinde Anlam	1	1	0	100
Sözcükler Arası Anlam İlişkileri	1	1	0	100
Cümleyi Yorumlama ve Açıklama	2	2	0	100
İki Cümleyi Birleştirme	1	1	0	100
Ses Bilgisi - Karma	1	0	0	0
Noktalama İşaretleri - Karma	1	0	0	0
Virgül	1	1	0	100
Bitişik ve Ayrı Yazılan Kelimeler	1	0	0	0
Yazım Kuralları - Karma	1	1	0	100
Cümlelerin Öğeleri - Karma	1	0	1	0
İsim Tamlamaları	1	1	0	100
Ad Sözcükler - Karma	1	0	0	0
Çekim Ekleri ve Türleri	1	0	1	0
Düşünceyi Geliştirme Yolları	1	1	0	100
Paragrafta Anlatım Akışını Bozan Cümle	1	1	0	100
Paragrafı İkiye Ayırma	1	1	0	100
Paragrafa Cümle Yerleştirme	1	0	1	0
Paragrafa Ana Düşünce (Ana Fikir)	6	4	1	67
Paragrafta Yardımcı Düşünceler	13	6	5	46
Cümlelerden Paragraf Oluşturma	1	0	0	0
Paragrafın Karşılık Olduğu Soruyu Belirleme	1	0	1	0

	Soru	Doğru	Yanlış	Boş	Net	Başarı
Matematik-1	30	7	2	21	6,50	% 22
Geometri	10	0	1	9	-0,25	% 0
TYT Matematik	40	7	3	30	6,25	% 16
Cevap Anahtarı	A	BDDDCBDBCCAECEEEABEEDEDEBDEECCBADEEACCAEAD				
Cevaplarınız		BD C B e A E E c a				

	S	D	Y	B%
Matematik-1	0	0	0	0
Sayı Kümeleri	2	1	0	50
Birinci dereceden bir bilinmeyenli denklem ve eşitsizliklerin çözüm kümelerini bulur.	2	2	0	100
Sayı kümelerini birbiriyle ilişkilendirir.	4	1	0	25
Köklü ifadeleri içeren denklemleri çözer.	1	0	0	0
Üslü İfadeler ve Denklemler	1	1	0	100
Gerçek hayatta periyodik olarak tekrar eden durumları içeren problemleri çözer.	1	0	1	0
Denklemler ve eşitsizlikler ile ilgili problemler çözer.	11	2	0	18
Merkezî Eğilim ve Yayılım Ölçüleri	1	0	0	0
Kümelerde birleşim, kesişim, fark, tümelemlerle yardımcı problemler çözer.	2	0	0	0
Fonksiyonlarla ilgili problemler çözer.	1	0	0	0
Gerçek hayat durumlarından doğrusal fonksiyonlarla ifade edilebilenlerin grafik gösterimlerini yapar.	1	0	0	0
Polinomlarla toplama, çıkarma, çarpma ve bölme işlemlerini yapar.	1	0	0	0
n çeşit nesne ile oluşturulabilecek r li dizilişlerin (permütasyonların) kaç farklı şekilde yapılabileceğini hesaplar.	1	0	1	0
Olasılık kavramı ile ilgili uygulamalar yapar.	1	0	0	0
Geometri	0	0	0	0
Dik Üçgen ve Trigonometri	1	0	0	0
İki üçgenin eş olması için gerekli olan asgari koşulları değerlendirir.	1	0	1	0
Üçgende açı özellikleri ile ilgili işlemler yapar.	1	0	0	0
İki üçgenin benzer olması için gerekli olan asgari koşulları değerlendirir.	1	0	0	0
Özel dörtgenlerin açısı, kenarı, köşegen ve alan özelliklerini açıklayarak problemler çözer.	4	0	0	0

	Soru	Doğru	Yanlış	Boş	Net	Başarı
Tarih-1	5	1	1	3	0,75	% 15
Coğrafya-1	5	2	0	3	2,00	% 40
Felsefe	5	4	1	0	3,75	% 75
Din Küll. ve Ahl. Bil.	5	4	0	1	4,00	% 80
Felsefe (Seçmeli)	5	0	0	5	0,00	% 0
TYT Sosyal	20	11	2	7	10,50	% 53
Cevap Anahtarı	A	DAEDBBEDBEBEACDACBDECEBCD				
Cevaplarınız		eA BEBEACcAC DE				

	S	D	Y	B%
Tarih-1	0	0	0	0
İlk Çağ'da Başlıca Medeniyet Havzaları	1	0	1	0
İslamiyet'in Türk Devlet ve Toplum Yapısına Etkisi	1	1	0	100
Timar Sistemi	1	0	0	0
Osmanlı Devleti'nde Demokratikleşme Hareketleri	1	0	0	0
Siyasi Alandaki İnkılaplar	1	0	0	0
Coğrafya-1	0	0	0	0
Afetlerin oluşum nedenlerini ve özelliklerini açıklar.	1	0	0	0
Türkiye'deki göçleri sebep ve sonuçları açısından değerlendirir.	1	0	0	0
Jeolojik zamanların özelliklerini tektonik olaylarla ilişkilendirerek açıklar.	1	0	0	0
Harita kullanarak çeşitli coğrafi kriterlerle belirlenmiş bölgelerde bulunan ülkeleri sınıflandırır.	1	1	0	100
Türkiye'de görülen iklim tiplerinin özellikleri hakkında çıkarımlarda bulunur.	1	1	0	100
Felsefe	0	0	0	0
Siyaset felsefesinin konusunu ve problemlerini açıklar.	1	1	0	100
Felsefenin anlamını açıklar.	1	1	0	100
Felsefi düşüncenin özelliklerini açıklar.	1	1	0	100
Felsefi bir görüşü veya argümanı sorgular.	1	1	0	100
Varlık felsefesinin konusunu ve problemlerini açıklar.	1	0	1	0
Din Küll. ve Ahl. Bil.	0	0	0	0
İbadet yükümlülüğü ile ilgili bazı kavramları sınıflandırır.	1	1	0	100
İsim ve sıfatlarının yansımalarıyla Allah'ı tanıır.	1	1	0	100
İslam düşüncesinde itikadi ve siyasi yorumları genel özelliklerine göre sınıflandırır.	1	0	0	0

	Soru	Doğru	Yanlış	Boş	Net	Başarı
TYT Fen	20	0	0	20	0,00	% 0
Cevap Anahtarı	A	CEAECDCCBDEEAAACDADB				
Cevaplarınız						

	S	D	Y	B%
Fizik	0	0	0	0
Kaldırma Kuvveti	1	0	0	0
Adezyon, Kohezyon, Yüzey Gerilimi ve Kılcalılık	1	0	0	0
Kütle, Hacim ve Özkütle	1	0	0	0
Elektrik Devreleri	1	0	0	0
Newton'un Hareket Yasaları	1	0	0	0
Yay Dalgaları	1	0	0	0
Işığın Kırılması	1	0	0	0
Kimya	0	0	0	0
Simyadan Kimyaya	1	0	0	0
Atom Modelleri	1	0	0	0
Güçlü Etkileşimler / Kovalent Bağ	1	0	0	0
Sıvılar	1	0	0	0
Kimyasal Hesaplamalar / Sınırlayıcı Bileşen Hesaplamaları	1	0	0	0
Koligatif Özellikler	1	0	0	0
Asitler ve Bazlar	1	0	0	0
Biyoloji	0	0	0	0
Canlıların yapısını oluşturan organik ve inorganik bileşikleri açıklar.	1	0	0	0
Canlıların sınıflandırılmasında kullanılan kategorileri ve bu kategoriler arasındaki hiyerarşiyi örneklerle açıklar.	1	0	0	0
Hücre sel yapısını ve görevlerini açıklar.	1	0	0	0
Mayozu açıklar.	1	0	0	0
Kalıtımın genel esaslarını açıklar.	1	0	0	0
Canlılardaki beslenme şekillerini örneklerle açıklar.	1	0	0	0

HIZ VE RENK TYT 3

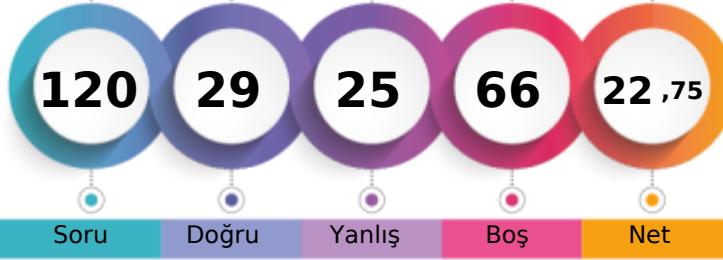

209,253 % 87,89

MANİSA / ŞEHZADELER
ÖZEL KEP MERKEZ ÖZEL ÖĞRETİM KURSU- 12288
BETÜL DEMİRCİ

1. Öğrenci

Sizin yeriniz
(4515.)

Sonuncu Öğrenci

Genel
4515 % 87,89

Öğrenci Sıra No	Şube	Kurum	İlçe	İl	Genel
4		124	124	939	4515 % 87,89
Sınava Katılan Öğrenci Sayısı	4	147	147	1034	5137

	Soru	Doğru	Yanlış	Boş	Net	Başarı
TYT Türkçe	40	15	15	10	11,25	% 28
Cevap Anahtarı	A	DBDCCAEBAECDDBCCDBBCEDCEBEACDCDEBDCDDDBA				
Cevaplarınız		DBECCecaAEbb	CdDBB	eaAC	CeEdeCabb	

Türkçe	S	D	Y	B%
Metne Sözcük Yerleştirme	1	1	0	100
Söz Öbeklerinde Anlam	1	1	0	100
Sözcükler Arası Anlam İlişkileri	1	0	1	0
Cümleyi Yorumlama ve Açıklama	2	1	1	50
İki Cümleyi Birleştirme	1	1	0	100
Ses Bilgisi - Karma	1	0	1	0
Noktalama İşaretleri - Karma	1	0	1	0
Virgül	1	1	0	100
Bitişik ve Ayrı Yazılan Kelimeler	1	1	0	100
Yazım Kuralları - Karma	1	0	1	0
Cümlenin Öğeleri - Karma	1	0	1	0
İsim Tamlamaları	1	0	0	0
Ad Söylü Sözcükler - Karma	1	0	0	0
Çekim Ekleri ve Türleri	1	0	0	0
Düşünceyi Geliştirme Yolları	1	1	0	100
Paragrafta Anlatım Akışını Bozan Cümle	1	0	1	0
Paragrafı İkiye Ayırma	1	1	0	100
Paragrafa Cümle Yerleştirme	1	1	0	100
Paragrafa Ana Düşünce (Ana Fikir)	6	3	2	50
Paragrafta Yardımcı Düşünceler	13	2	5	15
Cümlelerden Paragraf Oluşturma	1	0	1	0
Paragrafın Karşılık Olduğu Soruyu Belirleme	1	1	0	100

	Soru	Doğru	Yanlış	Boş	Net	Başarı
Matematik-1	30	1	2	27	0,50	% 2
Geometri	10	3	2	5	2,50	% 25
TYT Matematik	40	4	4	32	3,00	% 8
Cevap Anahtarı	A	BDDDCDBBCCAEECEAEEDDEDEDCBDEECCBADEEACCAEAD				
Cevaplarınız		de	E		DE	d cA

Matematik-1	S	D	Y	B%
Sayı Kümeleri	2	0	0	0
Birinci dereceden bir bilinmeyenli denklem ve eşitsizliklerin çözüm kümelerini bulur.	2	0	0	0
Sayı kümelerini birbiriyle ilişkilendirir.	4	0	1	0
Kökü ifadeleri içeren denklemleri çözer.	1	0	0	0
Üslü İfadeler ve Denklemler	1	0	0	0
Gerçek hayatta periyodik olarak tekrar eden durumları içeren problemleri çözer.	1	0	1	0
Denklemler ve eşitsizlikler ile ilgili problemler çözer.	11	0	0	0
Merkezî Eğilim ve Yayılım Ölçüleri	1	0	0	0
Kümelerde birleşim, kesişim, fark, tümeleme işlemleri yardımıyla problemler çözer.	2	0	0	0
Fonksiyonlarla ilgili problemler çözer.	1	1	0	100
Gerçek hayat durumlarından doğrusal fonksiyonlarla ifade edilebilenlerin grafik gösterimlerini yapar.	1	0	0	0
Polinomlarla toplama, çıkarma, çarpma ve bölme işlemlerini yapar.	1	0	0	0
n çeşit nesne ile oluşturulabilecek r li dizilişlerin (permütasyonların) kaç farklı şekilde yapılabileceğini hesaplar.	1	0	0	0
Olasılık kavramı ile ilgili uygulamalar yapar.	1	0	0	0
Geometri	0	0	0	0
Dik Üçgen ve Trigonometri	1	1	0	100
İki üçgenin eş olması için gerekli olan asgari koşulları değerlendirir.	1	1	0	100
Üçgenin açılı özellikleri ile ilgili işlemler yapar.	1	0	0	0
İki üçgenin benzer olması için gerekli olan asgari koşulları değerlendirir.	1	0	0	0
Özel dörtgenlerin açılı kenar, köşegen ve alan özelliklerini açıklayarak problemler çözer.	4	0	2	0

	Soru	Doğru	Yanlış	Boş	Net	Başarı
Tarih-1	5	1	2	2	0,50	% 10
Coğrafya-1	5	0	0	5	0,00	% 0
Felsefe	5	5	0	0	5,00	% 100
Din Kült. ve Ahl. Bil.	5	3	1	1	2,75	% 55
Felsefe (Seçmeli)	5	0	0	5	0,00	% 0
TYT Sosyal	20	9	3	8	8,25	% 41
Cevap Anahtarı	A	DAEDBBEDBEBEACDACBDECEBCD				
Cevaplarınız		eAc	BEACDAC	Dd		

Tarih-1	S	D	Y	B%
İlk Çağ'da Başlıca Medeniyet Havzaları	1	0	1	0
İslamiyet'in Türk Devlet ve Toplum Yapısına Etkisi	1	1	0	100
Timar Sistemi	1	0	1	0
Osmanlı Devleti'nde Demokratikleşme Hareketleri	1	0	0	0
Siyasi Alandaki İnkılaplar	1	0	0	0
Coğrafya-1	0	0	0	0
Afetlerin oluşum nedenlerini ve özelliklerini açıklar.	1	0	0	0
Türkiye'deki göçleri sebep ve sonuçları açısından değerlendirir.	1	0	0	0
Jeolojik zamanların özelliklerini tektonik olaylarla ilişkilendirerek açıklar.	1	0	0	0
Harita kullanarak çeşitli coğrafi kriterlerle belirlenmiş bölgelerde bulunan ülkeleri sınıflandırır.	1	0	0	0
Türkiye'de görülen iklim tiplerinin özellikleri hakkında çıkarımlarda bulunur.	1	0	0	0
Felsefe	0	0	0	0
Siyaset felsefesinin konusunu ve problemlerini açıklar.	1	1	0	100
Felsefenin anlamını açıklar.	1	1	0	100
Felsefi düşüncenin özelliklerini açıklar.	1	1	0	100
Felsefi bir görüşü veya argümanı sorgular.	1	1	0	100
Varlık felsefesinin konusunu ve problemlerini açıklar.	1	1	0	100
Din Kült. ve Ahl. Bil.	0	0	0	0
İbadet yükümlülüğü ile ilgili bazı kavramları sınıflandırır.	1	1	0	100
İsim ve sıfatlarının yansımalarıyla Allah'ı tanıır.	1	1	0	100
İslam düşüncesinde itikadi ve siyasi yorumları genel özelliklerine göre sınıflandırır.	1	0	0	0

	Soru	Doğru	Yanlış	Boş	Net	Başarı
Fizik	7	1	1	5	0,75	% 11
Kimya	7	0	1	6	-0,25	% 0
Biyoloji	6	0	1	5	-0,25	% 0
TYT Fen	20	1	3	16	0,25	% 1
Cevap Anahtarı	A	CEAECDCCCBDEEAAACDADB				
Cevaplarınız		a	D b	a		

Fizik	S	D	Y	B%
Kaldırma Kuvveti	1	0	1	0
Adezyon, Kohezyon, Yüzey Gerilimi ve Kılçallık	1	0	0	0
Kütle, Hacim ve Özkütle	1	0	0	0
Elektrik Devreleri	1	0	0	0
Newton'un Hareket Yasaları	1	0	0	0
Yay Dalgaları	1	1	0	100
Işığın Kırılması	1	0	0	0
Kimya	0	0	0	0
Simyadan Kimyaya	1	0	1	0
Atom Modelleri	1	0	0	0
Güçlü Etkileşimler / Kovalent Bağ	1	0	0	0
Sıvılar	1	0	0	0
Kimyasal Hesaplamalar / Sınırlayıcı Bileşen Hesaplamaları	1	0	0	0
Koligatif Özellikler	1	0	0	0
Asitler ve Bazlar	1	0	0	0
Biyoloji	0	0	0	0
Canlıların yapısını oluşturan organik ve inorganik bileşikleri açıklar.	1	0	0	0
Canlıların sınıflandırılmasında kullanılan kategorileri ve bu kategoriler arasındaki hiyerarşiyi örneklerle açıklar.	1	0	0	0
Hücre sel yapıları ve görevlerini açıklar.	1	0	0	0
Mayozu açıklar.	1	0	0	0
Kalıtımın genel esaslarını açıklar.	1	0	1	0
Canlılardaki beslenme şekillerini örneklerle açıklar.	1	0	0	0

MANİSA / ŞEHZADELER
ÖZEL KEP MERKEZ ÖZEL ÖĞRETİM KURSU

-M - 13036
ANDAN YILMAZ

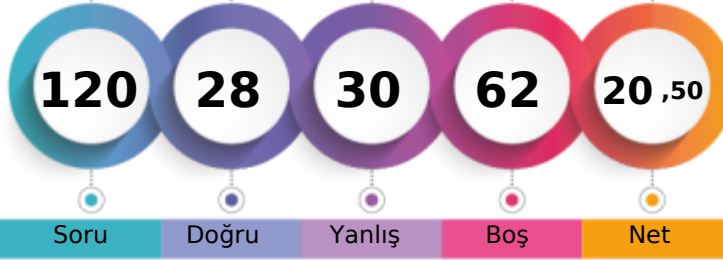

1. Öğrenci

Sizin yeriniz
(4619.)

Sonuncu Öğrenci

Genel

Şube	Kurum	İlçe	İl	Genel
Öğrenci Sıra No	28	129	129	4619
Sınava Katılan Öğrenci Sayısı	33	147	147	5137
				% 89,92

	Soru	Doğru	Yanlış	Boş	Net	Başarı
TYT Türkçe	40	15	21	4	9,75	% 24
Cevap Anahtarı	A	DBDCCAEBAECDDBCCDBCEDEBEACDCDEBDCDDDBA				
Cevaplarınız		eBcdCddaeca a aCDcBbEbC aACDaeEBDbeaDdA				

	S	D	Y	B%
Türkçe	0	0	0	0
Metne Sözcük Yerleştirme	1	0	1	0
Söz Öbeklerinde Anlam	1	1	0	100
Sözcükler Arası Anlam İlişkileri	1	0	1	0
Cümleyi Yorumlama ve Açıklama	2	0	2	0
İki Cümleyi Birleştirme	1	1	0	100
Ses Bilgisi - Karma	1	0	1	0
Noktalama İşaretleri - Karma	1	0	1	0
Virgül	1	0	1	0
Bitişik ve Ayrı Yazılan Kelimeler	1	0	1	0
Yazım Kuralları - Karma	1	0	1	0
Cümlenin Öğeleri - Karma	1	0	0	0
İsim Tamlamaları	1	0	0	0
Ad Sözcükler - Karma	1	0	1	0
Çekim Ekleri ve Türleri	1	0	0	0
Düşünceyi Geliştirme Yolları	1	0	1	0
Paragrafta Anlatım Akışını Bozan Cümle	1	1	0	100
Paragrafı İkiye Ayırma	1	1	0	100
Paragrafa Cümle Yerleştirme	1	0	1	0
Paragrafa Ana Düşünce (Ana Fikir)	6	4	1	67
Paragrafta Yardımcı Düşünceler	13	7	6	54
Cümlelerden Paragraf Oluşturma	1	0	1	0
Paragrafın Karşılık Olduğu Soruyu Belirleme	1	0	1	0

	Soru	Doğru	Yanlış	Boş	Net	Başarı
Matematik-1	30	1	2	27	0,50	% 2
Geometri	10	0	0	10	0,00	% 0
TYT Matematik	40	1	2	37	0,50	% 1
Cevap Anahtarı	A	BDDDCBDBCCAECEAEABEEDDCBDEECCBADEEACCAEAD				
Cevaplarınız		ae E				

	S	D	Y	B%
Matematik-1	0	0	0	0
Sayı Kümeleri	2	0	0	0
Birinci dereceden bir bilinmeyenli denklem ve eşitsizliklerin çözüm kümelerini bulur.	2	0	1	0
Sayı kümelerini birbiriyle ilişkilendirir.	4	0	1	0
Kökü ifadeleri içeren denklemleri çözer.	1	0	0	0
Üslü İfadeler ve Denklemler	1	0	0	0
Gerçek hayatta periyodik olarak tekrar eden durumları içeren problemleri çözer.	1	0	0	0
Denklemler ve eşitsizlikler ile ilgili problemler çözer.	11	1	0	9
Merkezî Eğilim ve Yayılım Ölçüleri	1	0	0	0
Kümelerde birleşim, kesişim, fark, tümelemlerle yardımcı problemler çözer.	2	0	0	0
Fonksiyonlarla ilgili problemler çözer.	1	0	0	0
Gerçek hayat durumlarından doğrusal fonksiyonlarla ifade edilebilenlerin grafik gösterimlerini yapar.	1	0	0	0
Polinomlarla toplama, çıkarma, çarpma ve bölme işlemlerini yapar.	1	0	0	0
n çeşit nesne ile oluşturulabilecek r li dizilişlerin (permütasyonların) kaç farklı şekilde yapılabileceğini hesaplar.	1	0	0	0
Olasılık kavramı ile ilgili uygulamalar yapar.	1	0	0	0
Geometri	0	0	0	0
Dik Üçgen ve Trigonometri	1	0	0	0
İki üçgenin eş olması için gerekli olan asgari koşulları değerlendirir.	1	0	0	0
Üçgende açı özellikleri ile ilgili işlemler yapar.	1	0	0	0
İki üçgenin benzer olması için gerekli olan asgari koşulları değerlendirir.	1	0	0	0
Özel dörtgenlerin açısı, kenarı, köşegen ve alan özelliklerini açıklayarak problemler çözer.	4	0	0	0

	Soru	Doğru	Yanlış	Boş	Net	Başarı
Tarih-1	5	1	4	0	0,00	% 0
Coğrafya-1	5	2	2	1	1,50	% 30
Felsefe	5	4	1	0	3,75	% 75
Din Kült. ve Ahl. Bil.	5	5	0	0	5,00	% 100
Felsefe (Seçmeli)	5	0	0	5	0,00	% 0
TYT Sosyal	20	12	7	1	10,25	% 51
Cevap Anahtarı	A	DAEDBBEDBEBEACDACBDECEBCD				
Cevaplarınız		bAdeaBcc EBEACEACBDE				

	S	D	Y	B%
Tarih-1	0	0	0	0
İlk Çağ'da Başlıca Medeniyet Havzaları	1	0	1	0
İslamiyet'in Türk Devlet ve Toplum Yapısına Etkisi	1	1	0	100
Timar Sistemi	1	0	1	0
Osmanlı Devleti'nde Demokratikleşme Hareketleri	1	0	1	0
Siyasi Alandaki İnkılaplar	1	0	1	0
Coğrafya-1	0	0	0	0
Afetlerin oluşum nedenlerini ve özelliklerini açıklar.	1	1	0	100
Türkiye'deki göçleri sebep ve sonuçları açısından değerlendirir.	1	0	1	0
Jeolojik zamanların özelliklerini tektonik olaylarla ilişkilendirerek açıklar.	1	0	1	0
Harita kullanarak çeşitli coğrafi kriterlerle belirlenmiş bölgelerde bulunan ülkeleri sınıflandırır.	1	0	0	0
Türkiye'de görülen iklim tiplerinin özellikleri hakkında çıkarımlarda bulunur.	1	1	0	100
Felsefe	0	0	0	0
Siyaset felsefesinin konusunu ve problemlerini açıklar.	1	1	0	100
Felsefenin anlamını açıklar.	1	1	0	100
Felsefi düşüncenin özelliklerini açıklar.	1	1	0	100
Felsefi bir görüşü veya argümanı sorgular.	1	1	0	100
Varlık felsefesinin konusunu ve problemlerini açıklar.	1	0	1	0
Din Kült. ve Ahl. Bil.	0	0	0	0
İbadet yükümlülüğü ile ilgili bazı kavramları sınıflandırır.	1	1	0	100
İsim ve sıfatlarının yansımalarıyla Allah'ı tanıır.	1	1	0	100
İslam düşüncesinde itikadi ve siyasi yorumları genel özelliklerine göre sınıflandırır.	1	1	0	100

	Soru	Doğru	Yanlış	Boş	Net	Başarı
TYT Fen	20	0	0	20	0,00	% 0
Cevap Anahtarı	A	CEAECDCCBDEEAACDADB				
Cevaplarınız						

	S	D	Y	B%
Fizik	0	0	0	0
Kaldırma Kuvveti	1	0	0	0
Adezyon, Kohezyon, Yüzey Gerilimi ve Kılcalılık	1	0	0	0
Kütle, Hacim ve Özkütle	1	0	0	0
Elektrik Devreleri	1	0	0	0
Newton'un Hareket Yasaları	1	0	0	0
Yay Dalgaları	1	0	0	0
Işığın Kırılması	1	0	0	0
Kimya	0	0	0	0
Simyadan Kimyaya	1	0	0	0
Atom Modelleri	1	0	0	0
Güçlü Etkileşimler / Kovalent Bağ	1	0	0	0
Sıvılar	1	0	0	0
Kimyasal Hesaplamalar / Sınırlayıcı Bileşen Hesaplamaları	1	0	0	0
Koligatif Özellikler	1	0	0	0
Asitler ve Bazlar	1	0	0	0
Biyoloji	0	0	0	0
Canlıların yapısını oluşturan organik ve inorganik bileşikleri açıklar.	1	0	0	0
Canlıların sınıflandırılmasında kullanılan kategorileri ve bu kategoriler arasındaki hiyerarşiyi örneklerle açıklar.	1	0	0	0
Hücresel yapıları ve görevlerini açıklar.	1	0	0	0
Mayozu açıklar.	1	0	0	0
Kalıtımın genel esaslarını açıklar.	1	0	0	0
Canlılardaki beslenme şekillerini örneklerle açıklar.	1	0	0	0

HIZ VE RENK TYT 3

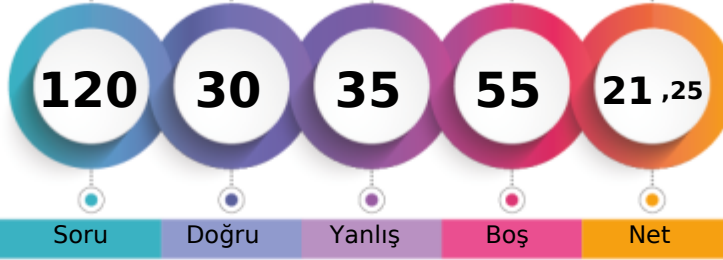

204,215 % 89,51

MANİSA / ŞEHZADELER
ÖZEL KEP MERKEZ ÖZEL ÖĞRETİM KURSU-M - 13104
AZRA AKIN

1. Öğrenci

Sizin yeriniz
(4598.)

Sonuncu Öğrenci

Soru Doğru Yanlış Boş Net

Şube Kurum İlçe İl Genel

Öğrenci Sıra No 27 128 128 951 4598 % 89,51

Sınava Katılan Öğrenci Sayısı 33 147 147 1034 5137

		Soru	Doğru	Yanlış	Boş	Net	Başarı	
TYT Türkçe		40	18	12	10	15,00	% 38	
Cevap Anahtarı	B	DCDBACBEEADCCBDCBBDEDCBCAEDCDDCCBBAEEDB						
Cevaplarınız		DCDBeCdcEADc B dCBcDcDbee					C eB D*aAD	

Türkçe	S	D	Y	B%
Metne Sözcük Yerleştirme	1	1	0	100
Söz Öbeklerinde Anlam	1	1	0	100
Sözcükler Arası Anlam İlişkileri	1	1	0	100
Cümleyi Yorumlama ve Açıklama	2	1	1	50
İki Cümleyi Birleştirme	1	1	0	100
Ses Bilgisi - Karma	1	0	1	0
Noktalama İşaretleri - Karma	1	0	1	0
Virgül	1	1	0	100
Bitişik ve Ayrı Yazılan Kelimeler	1	1	0	100
Yazım Kuralları - Karma	1	1	0	100
Cümlenin Öğeleri - Karma	1	1	0	100
İsim Tamlamaları	1	1	0	100
Ad Sözlü Sözcükler - Karma	1	0	0	0
Çekim Ekleri ve Türleri	1	0	0	0
Düşünceyi Geliştirme Yolları	1	1	0	100
Paragrafta Anlatım Akışını Bozan Cümle	1	0	1	0
Paragrafı İkiye Ayırma	1	1	0	100
Paragrafa Cümle Yerleştirme	1	1	0	100
Paragrafa Ana Düşünce (Ana Fikir)	6	2	3	33
Paragrafta Yardımcı Düşünceler	13	2	5	15
Cümlelerden Paragraf Oluşturma	1	0	0	0
Paragrafın Karşılık Olduğu Soruyu Belirleme	1	1	0	100

		Soru	Doğru	Yanlış	Boş	Net	Başarı	
Matematik-1		30	3	5	22	1,75	% 6	
Geometri		10	0	0	10	0,00	% 0	
TYT Matematik		40	3	5	32	1,75	% 4	
Cevap Anahtarı	B	DDBDBCCBCCAEEAEEDBDEBDECEABEDAEACADE						
Cevaplarınız		a a C E D e c c						

Matematik-1	S	D	Y	B%
Sayı Kümeleri	2	0	0	0
Birinci dereceden bir bilinmeyenli denklem ve eşitsizliklerin çözüm kümelerini bulur.	2	1	1	50
Sayı kümelerini birbiriyle ilişkilendirir.	4	0	0	0
Köklü ifadeleri içeren denklemleri çözer.	1	0	0	0
Üslü İfadeler ve Denklemler	1	0	1	0
Gerçek hayatta periyodik olarak tekrar eden durumları içeren problemleri çözer.	1	0	0	0
Denklemler ve eşitsizlikler ile ilgili problemler çözer.	11	1	2	9
Merkezi Eğilim ve Yayılım Ölçüleri	1	0	0	0
Kümelerde birleşim, kesişim, fark, tümele işlemleri yardımıyla problemler çözer.	2	1	0	50
Fonksiyonlarla ilgili problemler çözer.	1	0	0	0
Gerçek hayat durumlarından doğrusal fonksiyonlarla ifade edilebilenlerin grafik gösterimlerini yapar.	1	0	0	0
Polinomlarla toplama, çıkarma, çarpma ve bölme işlemlerini yapar.	1	0	0	0
n çeşit nesne ile oluşturulabilecek r li dizilişlerin (permütasyonların) kaç farklı şekilde yapılabileceğini hesaplar.	1	0	1	0
Olasılık kavramı ile ilgili uygulamalar yapar.	1	0	0	0

		Soru	Doğru	Yanlış	Boş	Net	Başarı	
Fizik		7	0	5	2	-1,25	% 0	
Kimya		7	1	2	4	0,50	% 7	
Biyoloji		6	1	2	3	0,50	% 8	
TYT Fen		20	2	9	9	-0,25	% 0	
Cevap Anahtarı	B	EACCDECCDBAEEDAACBD						
Cevaplarınız		dba b b bD de eB						

Fizik	S	D	Y	B%
Kaldırma Kuvveti	1	0	1	0
Adezyon, Kohezyon, Yüzey Gerilimi ve Kılçallık	1	0	1	0
Kütle, Hacim ve Özkütle	1	0	1	0
Elektrik Devreleri	1	0	0	0
Newton'un Hareket Yasaları	1	0	1	0
Yay Dalgaları	1	0	1	0
Işığın Kırılması	1	0	0	0

		Soru	Doğru	Yanlış	Boş	Net	Başarı	
Tarih-1		5	1	4	0	0,00	% 0	
Coğrafya-1		5	0	3	2	-0,75	% 0	
Felsefe		5	3	2	0	2,50	% 50	
Din Kült. ve Ahl. Bil.		5	3	0	2	3,00	% 60	
Felsefe (Seçmeli)		5	0	0	5	0,00	% 0	
TYT Sosyal		20	7	9	4	4,75	% 24	
Cevap Anahtarı	B	ADDBEDBEEBBCDEABDEACBCDCE						
Cevaplarınız		Abebc dbb BeBEA DE C						

Tarih-1	S	D	Y	B%
İlk Çağ'da Başlıca Medeniyet Havzaları	1	0	1	0
İslamiyet'in Türk Devlet ve Toplum Yapısına Etkisi	1	1	0	100
Timar Sistemi	1	0	1	0
Osmanlı Devleti'nde Demokratikleşme Hareketleri	1	0	1	0
Siyasi Alandaki İnkılaplar	1	0	1	0

Coğrafya-1	S	D	Y	B%
Afetlerin oluşum nedenlerini ve özelliklerini açıklar.	1	0	1	0
Türkiye'deki göçleri sebep ve sonuçları açısından değerlendirir.	1	0	1	0
Jeolojik zamanların özelliklerini tektonik olaylarla ilişkilendirerek açıklar.	1	0	0	0
Harita kullanarak çeşitli coğrafi kriterlerle belirlenmiş bölgelerde bulunan ülkeleri sınıflandırır.	1	0	0	0
Türkiye'de görülen iklim tiplerinin özellikleri hakkında çıkarımlarda bulunur.	1	0	1	0

Felsefe	S	D	Y	B%
Siyaset felsefesinin konusunu ve problemlerini açıklar.	1	1	0	100
Felsefenin anlamını açıklar.	1	1	0	100
Felsefi düşüncenin özelliklerini açıklar.	1	1	0	100
Felsefi bir görüşü veya argümanı sorgular.	1	0	1	0
Varlık felsefesinin konusunu ve problemlerini açıklar.	1	0	1	0

Din Kült. ve Ahl. Bil.	S	D	Y	B%
İbadet yükümlülüğü ile ilgili bazı kavramları sınıflandırır.	1	0	0	0
İsim ve sıfatlarının yansımalarıyla Allah'ı tanıır.	1	1	0	100
İslam düşüncesinde itikadi ve siyasi yorumları genel özelliklerine göre sınıflandırır.	1	0	0	0

HIZ VE RENK TYT 3



193,915 % 92,23

MANİSA / ŞEHZADELER
ÖZEL KEP MERKEZ ÖZEL ÖĞRETİM KURSU

-M - 13039
BERK KARA

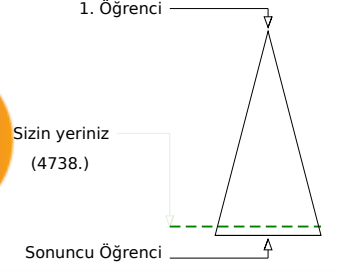
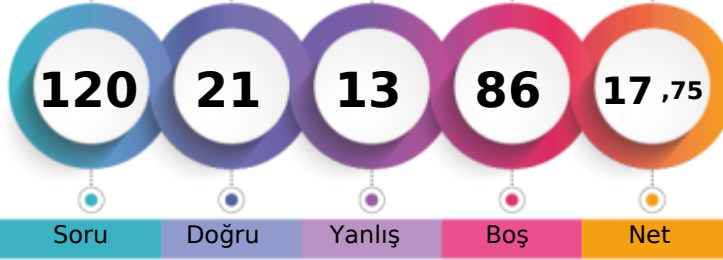

	Şube	Kurum	İlçe	İl	Genel
Öğrenci Sıra No	30	135	135	981	4738 % 92,23
Sınava Katılan Öğrenci Sayısı	33	147	147	1034	5137

	Soru	Doğru	Yanlış	Boş	Net	Başarı
TYT Türkçe	40	15	8	17	13,00	% 33
Cevap Anahtarı	A DBDCCAEBAECDDBCCDBBCEDCBEACDCDEBDCDDDBA					
Cevaplarınız	DBDCCA aA bc CdDBB A eEdD a dA					

	S	D	Y	B%
Türkçe	0	0	0	0
Metne Sözcük Yerleştirme	1	1	0	100
Söz Öbeklerinde Anlam	1	1	0	100
Sözcükler Arası Anlam İlişkileri	1	1	0	100
Cümleyi Yorumlama ve Açıklama	2	2	0	100
İki Cümleyi Birleştirme	1	1	0	100
Ses Bilgisi - Karma	1	0	0	0
Noktalama İşaretleri - Karma	1	0	1	0
Virgül	1	1	0	100
Bitişik ve Ayrı Yazılan Kelimeler	1	0	0	0
Yazım Kuralları - Karma	1	0	1	0
Cümlelerin Öğeleri - Karma	1	0	1	0
İsim Tamlamaları	1	0	0	0
Ad Sözcükler - Karma	1	0	0	0
Çekim Ekleri ve Türleri	1	0	0	0
Düşünceyi Geliştirme Yolları	1	1	0	100
Paragrafta Anlatım Akışını Bozan Cümle	1	0	1	0
Paragrafı İkiye Ayırma	1	1	0	100
Paragrafa Cümle Yerleştirme	1	1	0	100
Paragrafa Ana Düşünce (Ana Fikir)	6	2	0	33
Paragrafta Yardımcı Düşünceler	13	3	4	23
Cümlelerden Paragraf Oluşturma	1	0	0	0
Paragrafın Karşılık Olduğu Soruyu Belirleme	1	0	0	0

	Soru	Doğru	Yanlış	Boş	Net	Başarı
Matematik-1	30	4	2	24	3,50	% 12
Geometri	10	0	0	10	0,00	% 0
TYT Matematik	40	4	2	34	3,50	% 9
Cevap Anahtarı	A BDDDCDBBCCAEECEAEEDDEDCBDEECCBADEEACCAEAD					
Cevaplarınız	C B d E d B					

	S	D	Y	B%
Matematik-1	0	0	0	0
Sayı Kümeleri	2	0	0	0
Birinci dereceden bir bilinmeyenli denklem ve eşitsizliklerin çözüm kümelerini bulur.	2	1	0	50
Sayı kümelerini birbiriyle ilişkilendirir.	4	0	0	0
Kökü ifadeleri içeren denklemleri çözer.	1	0	0	0
Üslü İfadeler ve Denklemler	1	1	0	100
Gerçek hayatta periyodik olarak tekrar eden durumları içeren problemleri çözer.	1	0	1	0
Denklemler ve eşitsizlikler ile ilgili problemler çözer.	11	2	1	18
Merkezî Eğilim ve Yayılım Ölçüleri	1	0	0	0
Kümelerde birleşim, kesişim, fark, tümeleme işlemleri yardımıyla problemler çözer.	2	0	0	0
Fonksiyonlarla ilgili problemler çözer.	1	0	0	0
Gerçek hayat durumlarından doğrusal fonksiyonlarla ifade edilebilenlerin grafik gösterimlerini yapar.	1	0	0	0
Polinomlarla toplama, çıkarma, çarpma ve bölme işlemlerini yapar.	1	0	0	0
n çeşit nesne ile oluşturulabilecek r li dizilişlerin (permütasyonların) kaç farklı şekilde yapılabileceğini hesaplar.	1	0	0	0
Olasılık kavramı ile ilgili uygulamalar yapar.	1	0	0	0
Geometri	0	0	0	0
Dik Üçgen ve Trigonometri	1	0	0	0
İki üçgenin eş olması için gerekli olan asgari koşulları değerlendirir.	1	0	0	0
Üçgende açı özellikleri ile ilgili işlemler yapar.	1	0	0	0
İki üçgenin benzer olması için gerekli olan asgari koşulları değerlendirir.	1	0	0	0
Özel dörtgenlerin açısı, kenar, köşegen ve alan özelliklerini açıklayarak problemler çözer.	4	0	0	0

	Soru	Doğru	Yanlış	Boş	Net	Başarı
Tarih-1	5	1	2	2	0,50	% 10
Coğrafya-1	5	1	1	3	0,75	% 15
Felsefe	5	0	0	5	0,00	% 0
Din Kült. ve Ahl. Bil.	5	0	0	5	0,00	% 0
Felsefe (Seçmeli)	5	0	0	5	0,00	% 0
TYT Sosyal	20	2	3	15	1,25	% 6
Cevap Anahtarı	A DAEDBBEDBEBEACDACBDECEBCD					
Cevaplarınız	c d BB e					

	S	D	Y	B%
Tarih-1	0	0	0	0
İlk Çağ'da Başlıca Medeniyet Havzaları	1	0	1	0
İslamiyet'in Türk Devlet ve Toplum Yapısına Etkisi	1	0	0	0
Timar Sistemi	1	0	1	0
Osmanlı Devleti'nde Demokratikleşme Hareketleri	1	0	0	0
Siyasi Alandaki İnkılaplar	1	1	0	100
Coğrafya-1	0	0	0	0
Afetlerin oluşum nedenlerini ve özelliklerini açıklar.	1	1	0	100
Türkiye'deki göçleri sebep ve sonuçları açısından değerlendirir.	1	0	0	0
Jeolojik zamanların özelliklerini tektonik olaylarla ilişkilendirerek açıklar.	1	0	0	0
Harita kullanarak çeşitli coğrafi kriterlerle belirlenmiş bölgelerde bulunan ülkeleri sınıflandırır.	1	0	1	0
Türkiye'de görülen iklim tiplerinin özellikleri hakkında çıkarımlarda bulunur.	1	0	0	0
Felsefe	0	0	0	0
Siyaset felsefesinin konusunu ve problemlerini açıklar.	1	0	0	0
Felsefenin anlamını açıklar.	1	0	0	0
Felsefi düşüncenin özelliklerini açıklar.	1	0	0	0
Felsefi bir görüşü veya argümanı sorgular.	1	0	0	0
Varlık felsefesinin konusunu ve problemlerini açıklar.	1	0	0	0
Din Kült. ve Ahl. Bil.	0	0	0	0
İbadet yükümlülüğü ile ilgili bazı kavramları sınıflandırır.	1	0	0	0
İsim ve sıfatlarının yansımalarıyla Allah'ı tanıır.	1	0	0	0
İslam düşüncesinde itikadi ve siyasi yorumları genel özelliklerine göre sınıflandırır.	1	0	0	0

	Soru	Doğru	Yanlış	Boş	Net	Başarı
TYT Fen	20	0	0	20	0,00	% 0
Cevap Anahtarı	A CEAECDCCCBDEEAACDADB					
Cevaplarınız						

	S	D	Y	B%
Fizik	0	0	0	0
Kaldırma Kuvveti	1	0	0	0
Adezyon, Kohzyon, Yüzey Gerilimi ve Kılcalılık	1	0	0	0
Kütle, Hacim ve Özkütle	1	0	0	0
Elektrik Devreleri	1	0	0	0
Newton'un Hareket Yasaları	1	0	0	0
Yay Dalgaları	1	0	0	0
Işığın Kırılması	1	0	0	0
Kimya	0	0	0	0
Simyadan Kimyaya	1	0	0	0
Atom Modelleri	1	0	0	0
Güçlü Etkileşimler / Kovalent Bağ	1	0	0	0
Sıvılar	1	0	0	0
Kimyasal Hesaplamalar / Sınırlayıcı Bileşen Hesaplamaları	1	0	0	0
Koligatif Özellikler	1	0	0	0
Asitler ve Bazlar	1	0	0	0
Biyoloji	0	0	0	0
Canlıların yapısını oluşturan organik ve inorganik bileşikleri açıklar.	1	0	0	0
Canlıların sınıflandırılmasında kullanılan kategorileri ve bu kategoriler arasındaki hiyerarşiyi örneklerle açıklar.	1	0	0	0
Hücre sel yapısını ve görevlerini açıklar.	1	0	0	0
Mayozu açıklar.	1	0	0	0
Kalıtımın genel esaslarını açıklar.	1	0	0	0
Canlılardaki beslenme şekillerini örneklerle açıklar.	1	0	0	0

HIZ VE RENK TYT 3

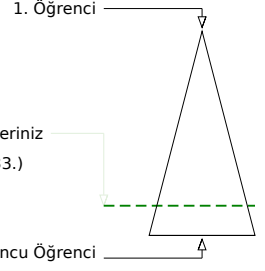
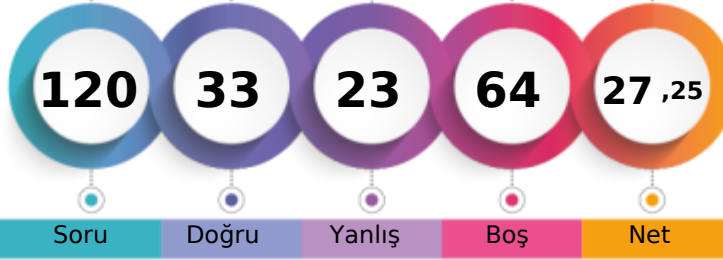

221,858 % 82,40

MANİSA / ŞEHZADELER
ÖZEL KEP MERKEZ ÖZEL ÖĞRETİM KURSU-M - 13020
BERKAY KORKMAZ

	Şube	Kurum	İlçe	İl	Genel
Öğrenci Sıra No	20	115	115	893	4233 % 82,40
Sınava Katılan Öğrenci Sayısı	33	147	147	1034	5137

	Soru	Doğru	Yanlış	Boş	Net	Başarı
TYT Türkçe	40	22	13	5	18,75	% 47
Cevap Anahtarı	A DBDCCAEBAECEBDCBCCBCEDEBCEACDCDEBCCDDBA					
Cevaplarınız	DBDCCe aAba CCDcBbEDCeacCDCcBDCdaDdA					

	S	D	Y	B%
Türkçe	0	0	0	0
Metne Sözcük Yerleştirme	1	1	0	100
Söz Öbeklerinde Anlam	1	1	0	100
Sözcükler Arası Anlam İlişkileri	1	1	0	100
Cümleyi Yorumlama ve Açıklama	2	1	1	50
İki Cümleyi Birleştirme	1	1	0	100
Ses Bilgisi - Karma	1	0	0	0
Noktalama İşaretleri - Karma	1	0	1	0
Virgül	1	1	0	100
Bitişik ve Ayrı Yazılan Kelimeler	1	0	1	0
Yazım Kuralları - Karma	1	0	1	0
Cümlenin Öğeleri - Karma	1	0	0	0
İsim Tamlamaları	1	0	0	0
Ad Sözlük Sözcükler - Karma	1	0	0	0
Çekim Ekleri ve Türleri	1	0	0	0
Düşünceyi Geliştirme Yolları	1	1	0	100
Paragrafta Anlatım Akışını Bozan Cümle	1	1	0	100
Paragrafı İkiye Ayırma	1	1	0	100
Paragrafa Cümle Yerleştirme	1	0	1	0
Paragrafa Ana Düşünce (Ana Fikir)	6	4	2	67
Paragrafta Yardımcı Düşünceler	13	8	5	62
Cümlelerden Paragraf Oluşturma	1	0	1	0
Paragrafın Karşılık Olduğu Soruyu Belirleme	1	1	0	100

	Soru	Doğru	Yanlış	Boş	Net	Başarı
Matematik-1	30	2	3	25	1,25	% 4
Geometri	10	0	0	10	0,00	% 0
TYT Matematik	40	2	3	35	1,25	% 3
Cevap Anahtarı	A BDDCDBBCCAEECEAEEDDEDEBDEECCBADEEACCAEAD					
Cevaplarınız	D d d c E					

	S	D	Y	B%
Matematik-1	0	0	0	0
Sayı Kümeleri	2	0	0	0
Birinci dereceden bir bilinmeyenli denklem ve eşitsizliklerin çözüm kümelerini bulur.	2	1	0	50
Sayı kümelerini birbiriyle ilişkilendirir.	4	0	1	0
Kökü ifadeleri içeren denklemleri çözer.	1	0	0	0
Üslü İfadeler ve Denklemler	1	0	1	0
Gerçek hayatta periyodik olarak tekrar eden durumları içeren problemleri çözer.	1	0	1	0
Denklemler ve eşitsizlikler ile ilgili problemler çözer.	11	1	0	9
Merkezî Eğilim ve Yayılım Ölçüleri	1	0	0	0
Kümelerde birleşim, kesişim, fark, tümeleme işlemleri yardımıyla problemler çözer.	2	0	0	0
Fonksiyonlarla ilgili problemler çözer.	1	0	0	0
Gerçek hayat durumlarından doğrusal fonksiyonlarla ifade edilebilenlerin grafik gösterimlerini yapar.	1	0	0	0
Polinomlarla toplama, çıkarma, çarpma ve bölme işlemlerini yapar.	1	0	0	0
n çeşit nesne ile oluşturulabilecek r li dizilişlerin (permütasyonların) kaç farklı şekilde yapılabileceğini hesaplar.	1	0	0	0
Olasılık kavramı ile ilgili uygulamalar yapar.	1	0	0	0
Geometri	0	0	0	0
Dik Üçgen ve Trigonometri	1	0	0	0
İki üçgenin eş olması için gerekli olan asgari koşulları değerlendirir.	1	0	0	0
Üçgende açı özellikleri ile ilgili işlemler yapar.	1	0	0	0
İki üçgenin benzer olması için gerekli olan asgari koşulları değerlendirir.	1	0	0	0
Özel dörtgenlerin açısı, kenar, köşegen ve alan özelliklerini açıklayarak problemler çözer.	4	0	0	0

	Soru	Doğru	Yanlış	Boş	Net	Başarı
Tarih-1	5	2	3	0	1,25	% 25
Coğrafya-1	5	2	2	1	1,50	% 30
Felsefe	5	3	1	1	2,75	% 55
Din Kült. ve Ahl. Bil.	5	2	1	2	1,75	% 35
Felsefe (Seçmeli)	5	0	0	5	0,00	% 0
TYT Sosyal	20	9	7	4	7,25	% 36
Cevap Anahtarı	A DAEDBBEDBEBEACDACBDECEBCD					
Cevaplarınız	ecEDceE aEa ACDA eE					

	S	D	Y	B%
Tarih-1	0	0	0	0
İlk Çağ'da Başlıca Medeniyet Havzaları	1	0	1	0
İslamiyet'in Türk Devlet ve Toplum Yapısına Etkisi	1	0	1	0
Timar Sistemi	1	1	0	100
Osmanlı Devleti'nde Demokratikleşme Hareketleri	1	1	0	100
Siyasi Alandaki İnkılaplar	1	0	1	0
Coğrafya-1	0	0	0	0
Afetlerin oluşum nedenlerini ve özelliklerini açıklar.	1	0	1	0
Türkiye'deki göçleri sebep ve sonuçları açısından değerlendirir.	1	1	0	100
Jeolojik zamanların özelliklerini tektonik olaylarla ilişkilendirerek açıklar.	1	0	0	0
Harita kullanarak çeşitli coğrafi kriterlerle belirlenmiş bölgelerde bulunan ülkeleri sınıflandırır.	1	0	1	0
Türkiye'de görülen iklim tiplerinin özellikleri hakkında çıkarımlarda bulunur.	1	1	0	100
Felsefe	0	0	0	0
Siyaset felsefesinin konusunu ve problemlerini açıklar.	1	0	1	0
Felsefenin anlamını açıklar.	1	0	0	0
Felsefi düşüncenin özelliklerini açıklar.	1	1	0	100
Felsefi bir görüşü veya argümanı sorgular.	1	1	0	100
Varlık felsefesinin konusunu ve problemlerini açıklar.	1	1	0	100
Din Kült. ve Ahl. Bil.	0	0	0	0
İbadet yükümlülüğü ile ilgili bazı kavramları sınıflandırır.	1	1	0	100
İsim ve sıfatlarının yansımalarıyla Allah'ı tanıır.	1	0	0	0
İslam düşüncesinde itikadi ve siyasi yorumları genel özelliklerine göre sınıflandırır.	1	0	0	0

	Soru	Doğru	Yanlış	Boş	Net	Başarı
TYT Fen	20	0	0	20	0,00	% 0
Cevap Anahtarı	A CEAECDCBCCBDEEAAACDADB					
Cevaplarınız						

	S	D	Y	B%
Fizik	0	0	0	0
Kaldırma Kuvveti	1	0	0	0
Adezyon, Kohezyon, Yüzey Gerilimi ve Kılcalılık	1	0	0	0
Kütle, Hacim ve Özkütle	1	0	0	0
Elektrik Devreleri	1	0	0	0
Newton'un Hareket Yasaları	1	0	0	0
Yay Dalgaları	1	0	0	0
İşığın Kırılması	1	0	0	0
Kimya	0	0	0	0
Simyadan Kimyaya	1	0	0	0
Atom Modelleri	1	0	0	0
Güçlü Etkileşimler / Kovalent Bağ	1	0	0	0
Sıvılar	1	0	0	0
Kimyasal Hesaplamalar / Sınırlayıcı Bileşen Hesaplamaları	1	0	0	0
Koligatif Özellikler	1	0	0	0
Asitler ve Bazlar	1	0	0	0
Biyoloji	0	0	0	0
Canlıların yapısını oluşturan organik ve inorganik bileşikleri açıklar.	1	0	0	0
Canlıların sınıflandırılmasında kullanılan kategorileri ve bu kategoriler arasındaki hiyerarşiyi örneklerle açıklar.	1	0	0	0
Hücre sel yapısını ve görevlerini açıklar.	1	0	0	0
Mayozu açıklar.	1	0	0	0
Kalıtımın genel esaslarını açıklar.	1	0	0	0
Canlılardaki beslenme şekillerini örneklerle açıklar.	1	0	0	0

HIZ VE RENK TYT 3

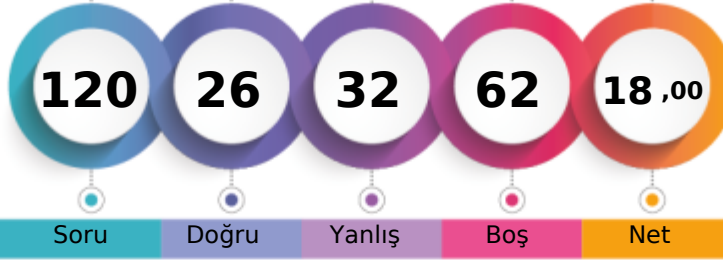

194,560 % 92,14

MANİSA / ŞEHZADELER
ÖZEL KEP MERKEZ ÖZEL ÖĞRETİM KURSU-M - 13143
BEYZA YILDIRIM

1. Öğrenci

Sizin yeriniz
(4733.)

Sonuncu Öğrenci

Soru Doğru Yanlış Boş Net

Şube Kurum İlçe İl Genel

Öğrenci Sıra No 29 134 134 979 4733 % 92,14

Sınava Katılan Öğrenci Sayısı 33 147 147 1034 5137

	Soru	Doğru	Yanlış	Boş	Net	Başarı
TYT Türkçe	40	18	16	6	14,00	% 35
Cevap Anahtarı	A DBDCCAEBAECDDBCCDBBCEDCBEACDCDEBDCDDDBA					
Cevaplarınız	DBDCCdEcA bc b CdDcBCE edacCbCD BDCE bdd					

	S	D	Y	B%
Türkçe	0	0	0	0
Metne Sözcük Yerleştirme	1	1	0	100
Söz Öbeklerinde Anlam	1	1	0	100
Sözcükler Arası Anlam İlişkileri	1	1	0	100
Cümleyi Yorumlama ve Açıklama	2	1	1	50
İki Cümleyi Birleştirme	1	1	0	100
Ses Bilgisi - Karma	1	1	0	100
Noktalama İşaretleri - Karma	1	0	1	0
Virgül	1	1	0	100
Bitişik ve Ayrı Yazılan Kelimeler	1	0	0	0
Yazım Kuralları - Karma	1	0	1	0
Cümlenin Öğeleri - Karma	1	0	1	0
İsim Tamlamaları	1	0	0	0
Ad Sözlü Sözcükler - Karma	1	0	1	0
Çekim Ekleri ve Türleri	1	0	0	0
Düşünceyi Geliştirme Yolları	1	1	0	100
Paragrafta Anlatım Akışını Bozan Cümle	1	0	1	0
Paragrafı İkiye Ayırma	1	1	0	100
Paragrafa Cümle Yerleştirme	1	0	1	0
Paragrafa Ana Düşünce (Ana Fikir)	6	2	2	33
Paragrafta Yardımcı Düşünceler	13	6	6	46
Cümlelerden Paragraf Oluşturma	1	0	1	0
Paragrafın Karşılık Olduğu Soruyu Belirleme	1	1	0	100

	Soru	Doğru	Yanlış	Boş	Net	Başarı
Matematik-1	30	2	5	23	0,75	% 3
Geometri	10	0	1	9	-0,25	% 0
TYT Matematik	40	2	6	32	0,50	% 1
Cevap Anahtarı	A BDDDCBBCCAEECEAEEDDEDCBDEECCBADEEACCAEAD					
Cevaplarınız	B e cC d c c d c					

	S	D	Y	B%
Matematik-1	0	0	0	0
Sayı Kümeleri	2	1	1	50
Birinci dereceden bir bilinmeyenli denklem ve eşitsizliklerin çözüm kümelerini bulur.	2	0	0	0
Sayı kümelerini birbiriyle ilişkilendirir.	4	0	1	0
Köklü ifadeleri içeren denklemleri çözer.	1	0	0	0
Üslü İfadeler ve Denklemler	1	0	0	0
Gerçek hayatta periyodik olarak tekrar eden durumları içeren problemleri çözer.	1	1	0	100
Denklemler ve eşitsizlikler ile ilgili problemler çözer.	11	0	2	0
Merkezi Eğilim ve Yayılım Ölçüleri	1	0	0	0
Kümelerde birleşim, kesişim, fark, tümeleme işlemleri yardımıyla problemler çözer.	2	0	0	0
Fonksiyonlarla ilgili problemler çözer.	1	0	0	0
Gerçek hayat durumlarından doğrusal fonksiyonlarla ifade edilebilenlerin grafik gösterimlerini yapar.	1	0	0	0
Polinomlarla toplama, çıkarma, çarpma ve bölme işlemlerini yapar.	1	0	0	0
n çeşit nesne ile oluşturulabilecek r li dizilişlerin (permütasyonların) kaç farklı şekilde yapılabileceğini hesaplar.	1	0	1	0
Olasılık kavramı ile ilgili uygulamalar yapar.	1	0	0	0
Geometri	0	0	0	0
Dik Üçgen ve Trigonometri	1	0	1	0
İki üçgenin eş olması için gerekli olan asgari koşulları değerlendirir.	1	0	0	0
Üçgenin açısı özellikleri ile ilgili işlemler yapar.	1	0	0	0
İki üçgenin benzer olması için gerekli olan asgari koşulları değerlendirir.	1	0	0	0
Özel dörtgenlerin açısı, kenar, köşegen ve alan özelliklerini açıklayarak problemler çözer.	4	0	0	0

	Soru	Doğru	Yanlış	Boş	Net	Başarı
Tarih-1	5	1	3	1	0,25	% 5
Coğrafya-1	5	1	2	2	0,50	% 10
Felsefe	5	1	1	3	0,75	% 15
Din Kült. ve Ahl. Bil.	5	2	2	1	1,50	% 30
Felsefe (Seçmeli)	5	0	0	5	0,00	% 0
TYT Sosyal	20	5	8	7	3,00	% 15
Cevap Anahtarı	A DAEDBBEDBEBEACDACBDECEBCD					
Cevaplarınız	eA ec d eEB c A deE					

	S	D	Y	B%
Tarih-1	0	0	0	0
İlk Çağ'da Başlıca Medeniyet Havzaları	1	0	1	0
İslamiyet'in Türk Devlet ve Toplum Yapısına Etkisi	1	1	0	100
Timar Sistemi	1	0	0	0
Osmanlı Devleti'nde Demokratikleşme Hareketleri	1	0	1	0
Siyasi Alandaki İnkılaplar	1	0	1	0
Coğrafya-1	0	0	0	0
Afetlerin oluşum nedenlerini ve özelliklerini açıklar.	1	0	0	0
Türkiye'deki göçleri sebep ve sonuçları açısından değerlendirir.	1	0	1	0
Jeolojik zamanların özelliklerini tektonik olaylarla ilişkilendirerek açıklar.	1	0	0	0
Harita kullanarak çeşitli coğrafi kriterlerle belirlenmiş bölgelerde bulunan ülkeleri sınıflandırır.	1	0	1	0
Türkiye'de görülen iklim tiplerinin özellikleri hakkında çıkarımlarda bulunur.	1	1	0	100
Felsefe	0	0	0	0
Siyaset felsefesinin konusunu ve problemlerini açıklar.	1	1	0	100
Felsefenin anlamını açıklar.	1	0	0	0
Felsefi düşüncenin özelliklerini açıklar.	1	0	1	0
Felsefi bir görüşü veya argümanı sorgular.	1	0	0	0
Varlık felsefesinin konusunu ve problemlerini açıklar.	1	0	0	0
Din Kült. ve Ahl. Bil.	0	0	0	0
İbadet yükümlülüğü ile ilgili bazı kavramları sınıflandırır.	1	1	0	100
İsim ve sıfatlarının yansımalarıyla Allah'ı tanıır.	1	0	0	0
İslam düşüncesinde itikadi ve siyasi yorumları genel özelliklerine göre sınıflandırır.	1	0	1	0

	Soru	Doğru	Yanlış	Boş	Net	Başarı
Fizik	7	1	1	5	0,75	% 11
Kimya	7	0	1	6	-0,25	% 0
Biyoloji	6	0	0	6	0,00	% 0
TYT Fen	20	1	2	17	0,50	% 3
Cevap Anahtarı	A CEAECDCCCBDEEAAACDADB					
Cevaplarınız	b c b					

	S	D	Y	B%
Fizik	0	0	0	0
Kaldırma Kuvveti	1	0	1	0
Adezyon, Kohezyon, Yüzey Gerilimi ve Kılcalılık	1	0	0	0
Kütle, Hacim ve Özkütle	1	0	0	0
Elektrik Devreleri	1	0	0	0
Newton'un Hareket Yasaları	1	0	0	100
Yay Dalgaları	1	0	0	0
Işığın Kırılması	1	0	0	0
Kimya	0	0	0	0
Simyadan Kimyaya	1	0	1	0
Atom Modelleri	1	0	0	0
Güçlü Etkileşimler / Kovalent Bağ	1	0	0	0
Sıvılar	1	0	0	0
Kimyasal Hesaplamalar / Sınırlayıcı Bileşen Hesaplamaları	1	0	0	0
Koligatif Özellikler	1	0	0	0
Asitler ve Bazlar	1	0	0	0
Biyoloji	0	0	0	0
Canlıların yapısını oluşturan organik ve inorganik bileşikleri açıklar.	1	0	0	0
Canlıların sınıflandırılmasında kullanılan kategorileri ve bu kategoriler arasındaki hiyerarşiyi örneklerle açıklar.	1	0	0	0
Hücre sel yapıları ve görevlerini açıklar.	1	0	0	0
Mayozu açıklar.	1	0	0	0
Kalıtımın genel esaslarını açıklar.	1	0	0	0
Canlılardaki beslenme şekillerini örneklerle açıklar.	1	0	0	0

HIZ VE RENK TYT 3

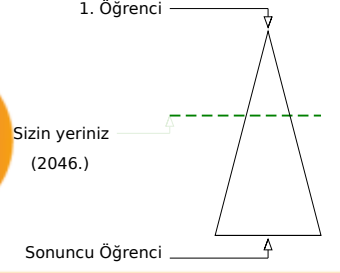
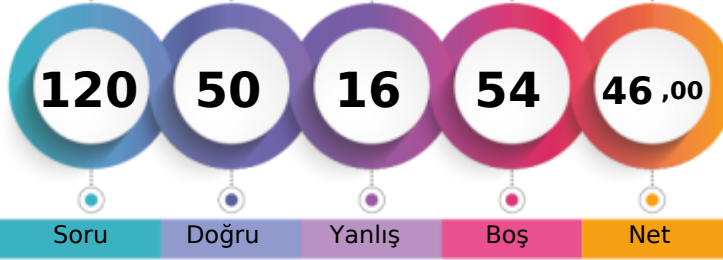

277,010 % 39,83

MANİSA / ŞEHZADELER
ÖZEL KEP MERKEZ ÖZEL ÖĞRETİM KURSU-M - 13110
BÜŞRA ÖZDEN

	Şube	Kurum	İlçe	İl	Genel
Öğrenci Sıra No	10	53	53	549	2046 % 39,83
Sınava Katılan Öğrenci Sayısı	33	147	147	1034	5137

	Soru	Doğru	Yanlış	Boş	Net	Başarı
TYT Türkçe	40	32	8	0	30,00	% 75
Cevap Anahtarı	A DBDCCAEBAECDDBCCDBCEDEBEACDCDEBDCDDDBA					
Cevaplarınız	DBDCCAcaAbCeBbCCDBBCEDEBEACDCDCBDCDDbBA					

	S	D	Y	B%
Türkçe	0	0	0	0
Metne Sözcük Yerleştirme	1	1	0	100
Söz Öbeklerinde Anlam	1	1	0	100
Sözcükler Arası Anlam İlişkileri	1	1	0	100
Cümleyi Yorumlama ve Açıklama	2	2	0	100
İki Cümleyi Birleştirme	1	1	0	100
Ses Bilgisi - Karma	1	0	1	0
Noktalama İşaretleri - Karma	1	0	1	0
Virgül	1	1	0	100
Bitişik ve Ayrı Yazılan Kelimeler	1	0	1	0
Yazım Kuralları - Karma	1	1	0	100
Cümlenin Öğeleri - Karma	1	0	1	0
İsim Tamlamaları	1	1	0	100
Ad Sözlük Sözcükler - Karma	1	0	1	0
Çekim Ekleri ve Türleri	1	1	0	100
Düşünceyi Geliştirme Yolları	1	1	0	100
Paragrafta Anlatım Akışını Bozan Cümle	1	1	0	100
Paragrafı İkiye Ayırma	1	1	0	100
Paragrafa Cümle Yerleştirme	1	1	0	100
Paragrafa Ana Düşünce (Ana Fikir)	6	4	2	67
Paragrafta Yardımcı Düşünceler	13	12	1	92
Cümlelerden Paragraf Oluşturma	1	1	0	100
Paragrafın Karşılık Olduğu Soruyu Belirleme	1	1	0	100

	Soru	Doğru	Yanlış	Boş	Net	Başarı
Matematik-1	30	1	5	24	-0,25	% 0
Geometri	10	0	0	10	0,00	% 0
TYT Matematik	40	1	5	34	-0,25	% 0
Cevap Anahtarı	A BDDDCDBBCCAEECEAEEDDEDEDCBDEECCBADEEACCAEAD					
Cevaplarınız	db b B a d					

	S	D	Y	B%
Matematik-1	0	0	0	0
Sayı Kümeleri	2	0	1	0
Birinci dereceden bir bilinmeyenli denklem ve eşitsizliklerin çözüm kümelerini bulur.	2	0	2	0
Sayı kümelerini birbiriyle ilişkilendirir.	4	0	1	0
Kökü ifadeleri içeren denklemleri çözer.	1	0	0	0
Üslü İfadeler ve Denklemler	1	1	0	100
Gerçek hayatta periyodik olarak tekrar eden durumları içeren problemleri çözer.	1	0	0	0
Denklemler ve eşitsizlikler ile ilgili problemler çözer.	11	0	1	0
Merkezî Eğilim ve Yayılım Ölçüleri	1	0	0	0
Kümelerde birleşim, kesişim, fark, tümeleme işlemleri yardımıyla problemler çözer.	2	0	0	0
Fonksiyonlarla ilgili problemler çözer.	1	0	0	0
Gerçek hayat durumlarından doğrusal fonksiyonlarla ifade edilebilenlerin grafik gösterimlerini yapar.	1	0	0	0
Polinomlarla toplama, çıkarma, çarpma ve bölme işlemlerini yapar.	1	0	0	0
n çeşit nesne ile oluşturulabilecek r li dizilişlerin (permütasyonların) kaç farklı şekilde yapılabileceğini hesaplar.	1	0	0	0
Olasılık kavramı ile ilgili uygulamalar yapar.	1	0	0	0
Geometri	0	0	0	0
Dik Üçgen ve Trigonometri	1	0	0	0
İki üçgenin eş olması için gerekli olan asgari koşulları değerlendirir.	1	0	0	0
Üçgenin açılı özellikleri ile ilgili işlemler yapar.	1	0	0	0
İki üçgenin benzer olması için gerekli olan asgari koşulları değerlendirir.	1	0	0	0
Özel dörtgenlerin açılı kenar, köşegen ve alan özelliklerini açıklayarak problemler çözer.	4	0	0	0

	Soru	Doğru	Yanlış	Boş	Net	Başarı
Tarih-1	5	4	1	0	3,75	% 75
Coğrafya-1	5	4	1	0	3,75	% 75
Felsefe	5	4	0	1	4,00	% 80
Din Kült. ve Ahl. Bil.	5	5	0	0	5,00	% 100
Felsefe (Seçmeli)	5	0	0	5	0,00	% 0
TYT Sosyal	20	17	2	1	16,50	% 83
Cevap Anahtarı	A DAEDBBEBEBEACDACBDECEBCD					
Cevaplarınız	eAEDBBEeBEBEAC ACBDE					

	S	D	Y	B%
Tarih-1	0	0	0	0
İlk Çağ'da Başlıca Medeniyet Havzaları	1	0	1	0
İslamiyet'in Türk Devlet ve Toplum Yapısına Etkisi	1	1	0	100
Timar Sistemi	1	1	0	100
Osmanlı Devleti'nde Demokratikleşme Hareketleri	1	1	0	100
Siyasi Alandaki İnkılaplar	1	1	0	100
Coğrafya-1	0	0	0	0
Afetlerin oluşum nedenlerini ve özelliklerini açıklar.	1	1	0	100
Türkiye'deki göçleri sebep ve sonuçları açısından değerlendirir.	1	1	0	100
Jeolojik zamanların özelliklerini tektonik olaylarla ilişkilendirerek açıklar.	1	0	1	0
Harita kullanarak çeşitli coğrafi kriterlerle belirlenmiş bölgelerde bulunan ülkeleri sınıflandırır.	1	1	0	100
Türkiye'de görülen iklim tiplerinin özellikleri hakkında çıkarımlarda bulunur.	1	1	0	100
Felsefe	0	0	0	0
Siyaset felsefesinin konusunu ve problemlerini açıklar.	1	1	0	100
Felsefenin anlamını açıklar.	1	1	0	100
Felsefi düşüncenin özelliklerini açıklar.	1	1	0	100
Felsefi bir görüşü veya argümanı sorgular.	1	1	0	100
Varlık felsefesinin konusunu ve problemlerini açıklar.	1	0	0	0
Din Kült. ve Ahl. Bil.	0	0	0	0
İbadet yükümlülüğü ile ilgili bazı kavramları sınıflandırır.	1	1	0	100
İsim ve sıfatlarının yansımalarıyla Allah'ı tanıır.	1	1	0	100
İslam düşüncesinde itikadi ve siyasi yorumları genel özelliklerine göre sınıflandırır.	1	1	0	100

	Soru	Doğru	Yanlış	Boş	Net	Başarı
Fizik	7	0	0	7	0,00	% 0
Kimya	7	0	1	6	-0,25	% 0
Biyoloji	6	0	0	6	0,00	% 0
TYT Fen	20	0	1	19	-0,25	% 0
Cevap Anahtarı	A CEAECDCCCBDEEAAACDADB					
Cevaplarınız	b					

	S	D	Y	B%
Fizik	0	0	0	0
Kaldırma Kuvveti	1	0	0	0
Adezyon, Kohezyon, Yüzey Gerilimi ve Kılçallık	1	0	0	0
Kütle, Hacim ve Özkütle	1	0	0	0
Elektrik Devreleri	1	0	0	0
Newton'un Hareket Yasaları	1	0	0	0
Yay Dalgaları	1	0	0	0
Işığın Kırılması	1	0	0	0
Kimya	0	0	0	0
Simyadan Kimyaya	1	0	1	0
Atom Modelleri	1	0	0	0
Güçlü Etkileşimler / Kovalent Bağ	1	0	0	0
Sıvılar	1	0	0	0
Kimyasal Hesaplamalar / Sınırlayıcı Bileşen Hesaplamaları	1	0	0	0
Koligatif Özellikler	1	0	0	0
Asitler ve Bazlar	1	0	0	0
Biyoloji	0	0	0	0
Canlıların yapısını oluşturan organik ve inorganik bileşikleri açıklar.	1	0	0	0
Canlıların sınıflandırılmasında kullanılan kategorileri ve bu kategoriler arasındaki hiyerarşiyi örneklerle açıklar.	1	0	0	0
Hücre sel yapıları ve görevlerini açıklar.	1	0	0	0
Mayozu açıklar.	1	0	0	0
Kalıtımın genel esaslarını açıklar.	1	0	0	0
Canlılardaki beslenme şekillerini örneklerle açıklar.	1	0	0	0

HIZ VE RENK TYT 3



287,445

%

31,09

MANİSA / ŞEHZADELER
ÖZEL KEP MERKEZ ÖZEL ÖĞRETİM KURSU-M - 17014
CEYDA BOZTAŞ

1. Öğrenci

Sizin yeriniz
(1597.)

Sonuncu Öğrenci

Soru Doğru Yanlış Boş Net

Şube Kurum İlçe İl Genel

Öğrenci Sıra No 6 38 38 469 1597 % 31,09

Sınava Katılan Öğrenci Sayısı 33 147 147 1034 5137

	Soru	Doğru	Yanlış	Boş	Net	Başarı
TYT Türkçe	40	28	8	4	26,00	% 65
Cevap Anahtarı	A	DBDCCAEBAECDDBCCDBBCEDCBEACDCDEBDCDDDBA				
Cevaplarınız		DBDCCAECdE eBDC CDB CEDeBEAC CDcBbCbCDBA				

	S	D	Y	B%
Türkçe	0	0	0	0
Metne Sözcük Yerleştirme	1	1	0	100
Söz Öbeklerinde Anlam	1	1	0	100
Sözcükler Arası Anlam İlişkileri	1	1	0	100
Cümleyi Yorumlama ve Açıklama	2	2	0	100
İki Cümleyi Birleştirme	1	1	0	100
Ses Bilgisi - Karma	1	1	0	100
Noktalama İşaretleri - Karma	1	0	1	0
Virgül	1	0	1	0
Bitişik ve Ayrı Yazılan Kelimeler	1	1	0	100
Yazım Kuralları - Karma	1	0	0	0
Cümlenin Öğeleri - Karma	1	0	1	0
İsim Tamlamaları	1	1	0	100
Ad Sözlü Sözcükler - Karma	1	1	0	100
Çekim Ekleri ve Türleri	1	1	0	100
Düşünceyi Geliştirme Yolları	1	0	0	0
Paragrafta Anlatım Akışını Bozan Cümle	1	1	0	100
Paragrafı İkiye Ayırma	1	1	0	100
Paragrafa Cümle Yerleştirme	1	1	0	100
Paragrafa Ana Düşünce (Ana Fikir)	6	4	1	67
Paragrafta Yardımcı Düşünceler	13	8	4	62
Cümlelerden Paragraf Oluşturma	1	1	0	100
Paragrafın Karşılık Olduğu Soruyu Belirleme	1	1	0	100

	Soru	Doğru	Yanlış	Boş	Net	Başarı
Matematik-1	30	8	3	19	7,25	% 24
Geometri	10	3	1	6	2,75	% 28
TYT Matematik	40	11	4	25	10,00	% 25
Cevap Anahtarı	A	BDDDCBBCCAEECEAEEDDCBDEECCBADEEACCAEAD				
Cevaplarınız		aD DC a A A EE Cc D A Ab				

	S	D	Y	B%
Matematik-1	0	0	0	0
Sayı Kümeleri	2	0	1	0
Birinci dereceden bir bilinmeyenli denklem ve eşitsizliklerin çözüm kümelerini bulur.	2	2	0	100
Sayı kümelerini birbiriyle ilişkilendirir.	4	2	0	50
Kökü ifadeleri içeren denklemleri çözer.	1	0	0	0
Üslü İfadeler ve Denklemler	1	0	1	0
Gerçek hayatta periyodik olarak tekrar eden durumları içeren problemleri çözer.	1	0	0	0
Denklemler ve eşitsizlikler ile ilgili problemler çözer.	11	3	0	27
Merkezî Eğilim ve Yayılım Ölçüleri	1	0	0	0
Kümelerde birleşim, kesişim, fark, tümele işlemleri yardımıyla problemler çözer.	2	0	0	0
Fonksiyonlarla ilgili problemler çözer.	1	0	1	100
Gerçek hayat durumlarından doğrusal fonksiyonlarla ifade edilebilenlerin grafik gösterimlerini yapar.	1	0	0	0
Polinomlarla toplama, çıkarma, çarpma ve bölme işlemlerini yapar.	1	0	0	0
n çeşit nesne ile oluşturulabilecek r li dizilişlerin (permütasyonların) kaç farklı şekilde yapılabileceğini hesaplar.	1	0	1	0
Olasılık kavramı ile ilgili uygulamalar yapar.	1	0	0	0
Geometri	0	0	0	0
Dik Üçgen ve Trigonometri	1	1	0	100
İki üçgenin eş olması için gerekli olan asgari koşulları değerlendirir.	1	0	0	0
Üçgenin açılı özellikleri ile ilgili işlemler yapar.	1	0	0	0
İki üçgenin benzer olması için gerekli olan asgari koşulları değerlendirir.	1	1	0	100
Özel dörtgenlerin açılı kenar, köşegen ve alan özelliklerini açıklayarak problemler çözer.	4	0	0	0

	Soru	Doğru	Yanlış	Boş	Net	Başarı
Tarih-1	5	2	2	1	1,50	% 30
Coğrafya-1	5	1	1	3	0,75	% 15
Felsefe	5	4	1	0	3,75	% 75
Din Kült. ve Ahl. Bil.	5	5	0	0	5,00	% 100
Felsefe (Seçmeli)	5	0	0	5	0,00	% 0
TYT Sosyal	20	12	4	4	11,00	% 55
Cevap Anahtarı	A	DAEDBBEDBEAEACDABDECEBCD				
Cevaplarınız		eAE c b EeEACDABDE				

	S	D	Y	B%
Tarih-1	0	0	0	0
İlk Çağ'da Başlıca Medeniyet Havzaları	1	0	1	0
İslamiyet'in Türk Devlet ve Toplum Yapısına Etkisi	1	1	0	100
Timar Sistemi	1	1	0	100
Osmanlı Devleti'nde Demokratikleşme Hareketleri	1	0	0	0
Siyasi Alandaki İnkılaplar	1	0	1	0
Coğrafya-1	0	0	0	0
Afetlerin oluşum nedenlerini ve özelliklerini açıklar.	1	0	0	0
Türkiye'deki göçleri sebep ve sonuçları açısından değerlendirir.	1	0	0	0
Jeolojik zamanların özelliklerini tektonik olaylarla ilişkilendirerek açıklar.	1	0	1	0
Harita kullanarak çeşitli coğrafi kriterlerle belirlenmiş bölgelerde bulunan ülkeleri sınıflandırır.	1	0	0	0
Türkiye'de görülen iklim tiplerinin özellikleri hakkında çıkarımlarda bulunur.	1	1	0	100
Felsefe	0	0	0	0
Siyaset felsefesinin konusunu ve problemlerini açıklar.	1	0	1	0
Felsefenin anlamını açıklar.	1	1	0	100
Felsefi düşüncenin özelliklerini açıklar.	1	1	0	100
Felsefi bir görüşü veya argümanı sorgular.	1	1	0	100
Varlık felsefesinin konusunu ve problemlerini açıklar.	1	1	0	100
Din Kült. ve Ahl. Bil.	0	0	0	0
İbadet yükümlülüğü ile ilgili bazı kavramları sınıflandırır.	1	1	0	100
İsim ve sıfatlarının yansımalarıyla Allah'ı tanıır.	1	1	0	100
İslam düşüncesinde itikadi ve siyasi yorumları genel özelliklerine göre sınıflandırır.	1	1	0	100

	Soru	Doğru	Yanlış	Boş	Net	Başarı
Fizik	7	1	1	5	0,75	% 11
Kimya	7	2	0	5	2,00	% 29
Biyoloji	6	0	2	4	-0,50	% 0
TYT Fen	20	3	3	14	2,25	% 11
Cevap Anahtarı	A	CEAECDCCCBDEEAAACDADB				
Cevaplarınız		Cd C Adb				

	S	D	Y	B%
Fizik	0	0	0	0
Kaldırma Kuvveti	1	1	0	100
Adezyon, Kohezyon, Yüzey Gerilimi ve Kılçallık	1	0	1	0
Kütle, Hacim ve Özkütle	1	0	0	0
Elektrik Devreleri	1	0	0	0
Newton'un Hareket Yasaları	1	0	0	0
Yay Dalgaları	1	0	0	0
Işığın Kırılması	1	0	0	0
Kimya	0	0	0	0
Simyadan Kimyaya	1	1	0	100
Atom Modelleri	1	0	0	0
Güçlü Etkileşimler / Kovalent Bağ	1	0	0	0
Sıvılar	1	0	0	0
Kimyasal Hesaplamalar / Sınırlayıcı Bileşen Hesaplamaları	1	0	0	0
Koligatif Özellikler	1	0	0	0
Asitler ve Bazlar	1	1	0	100
Biyoloji	0	0	0	0
Canlıların yapısını oluşturan organik ve inorganik bileşikleri açıklar.	1	0	1	0
Canlıların sınıflandırılmasında kullanılan kategorileri ve bu kategoriler arasındaki hiyerarşiyi örneklerle açıklar.	1	0	1	0
Hücre sel yapıları ve görevlerini açıklar.	1	0	0	0
Mayozu açıklar.	1	0	0	0
Kalıtımın genel esaslarını açıklar.	1	0	0	0
Canlılardaki beslenme şekillerini örneklerle açıklar.	1	0	0	0

HIZ VE RENK TYT 3

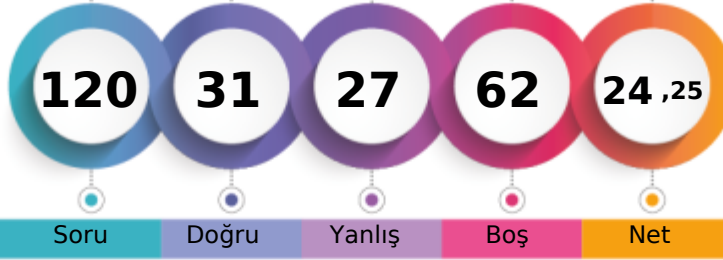

213,370 % 86,24

MANİSA / ŞEHZADELER
ÖZEL KEP MERKEZ ÖZEL ÖĞRETİM KURSU-M - 13097
DAMLA KARADENİZ

1. Öğrenci

Sizin yeriniz
(4430.)

Sonuncu Öğrenci

Soru Doğru Yanlış Boş Net

Şube Kurum İlçe İl Genel

Öğrenci Sıra No 25 122 122 929 4430 % 86,24

Sınava Katılan Öğrenci Sayısı 33 147 147 1034 5137

	Soru	Doğru	Yanlış	Boş	Net	Başarı
TYT Türkçe	40	18	14	8	14,50	% 36
Cevap Anahtarı	A	DBDCCAEBAECDDBCCDBBCEDCBEACDCDEBDCDDDBA				
Cevaplarınız		DBDdCA aeEC daaCdDccCab e cCDCdCB	BA			

Türkçe	S	D	Y	B%
Metne Sözcük Yerleştirme	1	1	0	100
Söz Öbeklerinde Anlam	1	1	0	100
Sözcükler Arası Anlam İlişkileri	1	1	0	100
Cümleyi Yorumlama ve Açıklama	2	1	1	50
İki Cümleyi Birleştirme	1	1	0	100
Ses Bilgisi - Karma	1	0	0	0
Noktalama İşaretleri - Karma	1	0	1	0
Virgül	1	0	1	0
Bitişik ve Ayrı Yazılan Kelimeler	1	1	0	100
Yazım Kuralları - Karma	1	1	0	100
Cümlenin Öğeleri - Karma	1	0	0	0
İsim Tamlamaları	1	0	1	0
Ad Sözcükler - Karma	1	0	1	0
Çekim Ekleri ve Türleri	1	0	1	0
Düşünceyi Geliştirme Yolları	1	1	0	100
Paragrafta Anlatım Akışını Bozan Cümle	1	0	1	0
Paragrafı İkiye Ayırma	1	1	0	100
Paragrafa Cümle Yerleştirme	1	0	1	0
Paragrafa Ana Düşünce (Ana Fikir)	6	1	4	17
Paragrafta Yardımcı Düşünceler	13	8	2	62
Cümlelerden Paragraf Oluşturma	1	0	0	0
Paragrafın Karşılık Olduğu Soruyu Belirleme	1	0	0	0

	Soru	Doğru	Yanlış	Boş	Net	Başarı
Matematik-1	30	0	7	23	-1,75	% 0
Geometri	10	0	0	10	0,00	% 0
TYT Matematik	40	0	7	33	-1,75	% 0
Cevap Anahtarı	A	BDDDCBBCCAEECEAEEDDCBDEECCBADEEACCAEAD				
Cevaplarınız		eca c b a c				

Matematik-1	S	D	Y	B%
Sayı Kümeleri	2	0	1	0
Birinci dereceden bir bilinmeyenli denklem ve eşitsizliklerin çözüm kümelerini bulur.	2	0	1	0
Sayı kümelerini birbiriyle ilişkilendirir.	4	0	1	0
Kökü ifadeleri içeren denklemleri çözer.	1	0	1	0
Üslü İfadeler ve Denklemler	1	0	0	0
Gerçek hayatta periyodik olarak tekrar eden durumları içeren problemleri çözer.	1	0	1	0
Denklemler ve eşitsizlikler ile ilgili problemler çözer.	11	0	1	0
Merkezi Eğilim ve Yayılım Ölçüleri	1	0	0	0
Kümelerde birleşim, kesişim, fark, tümeleme işlemleri yardımıyla problemler çözer.	2	0	0	0
Fonksiyonlarla ilgili problemler çözer.	1	0	0	0
Gerçek hayat durumlarından doğrusal fonksiyonlarla ifade edilebilenlerin grafik gösterimlerini yapar.	1	0	0	0
Polinomlarla toplama, çıkarma, çarpma ve bölme işlemlerini yapar.	1	0	0	0
n çeşit nesne ile oluşturulabilecek r li dizilişlerin (permütasyonların) kaç farklı şekilde yapılabileceğini hesaplar.	1	0	1	0
Olasılık kavramı ile ilgili uygulamalar yapar.	1	0	0	0
Geometri	0	0	0	0
Dik Üçgen ve Trigonometri	1	0	0	0
İki üçgenin eş olması için gerekli olan asgari koşulları değerlendirir.	1	0	0	0
Üçgenin açılı özellikleri ile ilgili işlemler yapar.	1	0	0	0
İki üçgenin benzer olması için gerekli olan asgari koşulları değerlendirir.	1	0	0	0
Özel dörtgenlerin açılı kenar, köşegen ve alan özelliklerini açıklayarak problemler çözer.	4	0	0	0

	Soru	Doğru	Yanlış	Boş	Net	Başarı
Tarih-1	5	4	1	0	3,75	% 75
Coğrafya-1	5	2	1	2	1,75	% 35
Felsefe	5	3	0	2	3,00	% 60
Din Kült. ve Ahl. Bil.	5	3	2	0	2,50	% 50
Felsefe (Seçmeli)	5	0	0	5	0,00	% 0
TYT Sosyal	20	12	4	4	11,00	% 55
Cevap Anahtarı	A	DAEDBBEDBEBEACDACBDECEBCD				
Cevaplarınız		eAEDBa BEBEA AeBeE				

Tarih-1	S	D	Y	B%
İlk Çağ'da Başlıca Medeniyet Havzaları	1	0	1	0
İslamiyet'in Türk Devlet ve Toplum Yapısına Etkisi	1	1	0	100
Timar Sistemi	1	1	0	100
Osmanlı Devleti'nde Demokratikleşme Hareketleri	1	1	0	100
Siyasi Alandaki İnkılaplar	1	1	0	100
Coğrafya-1	0	0	0	0
Afetlerin oluşum nedenlerini ve özelliklerini açıklar.	1	0	1	0
Türkiye'deki göçleri sebep ve sonuçları açısından değerlendirir.	1	0	0	0
Jeolojik zamanların özelliklerini tektonik olaylarla ilişkilendirerek açıklar.	1	0	0	0
Harita kullanarak çeşitli coğrafi kriterlerle belirlenmiş bölgelerde bulunan ülkeleri sınıflandırır.	1	1	0	100
Türkiye'de görülen iklim tiplerinin özellikleri hakkında çıkarımlarda bulunur.	1	1	0	100
Felsefe	0	0	0	0
Siyaset felsefesinin konusunu ve problemlerini açıklar.	1	1	0	100
Felsefenin anlamını açıklar.	1	1	0	100
Felsefi düşüncenin özelliklerini açıklar.	1	1	0	100
Felsefi bir görüşü veya argümanı sorgular.	1	0	0	0
Varlık felsefesinin konusunu ve problemlerini açıklar.	1	0	0	0
Din Kült. ve Ahl. Bil.	0	0	0	0
İbadet yükümlülüğü ile ilgili bazı kavramları sınıflandırır.	1	1	0	100
İsim ve sıfatlarının yansımalarıyla Allah'ı tanıır.	1	0	1	0
İslam düşüncesinde itikadi ve siyasi yorumları genel özelliklerine göre sınıflandırır.	1	1	0	100

	Soru	Doğru	Yanlış	Boş	Net	Başarı
Fizik	7	1	2	4	0,50	% 7
Kimya	7	0	0	7	0,00	% 0
Biyoloji	6	0	0	6	0,00	% 0
TYT Fen	20	1	2	17	0,50	% 3
Cevap Anahtarı	A	CEAECDCCCBDEEAAACDADB				
Cevaplarınız		e dC				

Fizik	S	D	Y	B%
Kaldırma Kuvveti	1	0	1	0
Adezyon, Kohezyon, Yüzey Gerilimi ve Kılçallık	1	0	0	0
Kütle, Hacim ve Özkütle	1	0	0	0
Elektrik Devreleri	1	0	1	0
Newton'un Hareket Yasaları	1	1	0	100
Yay Dalgaları	1	0	0	0
Işığın Kırılması	1	0	0	0
Kimya	0	0	0	0
Simyadan Kimyaya	1	0	0	0
Atom Modelleri	1	0	0	0
Güçlü Etkileşimler / Kovalent Bağ	1	0	0	0
Sıvılar	1	0	0	0
Kimyasal Hesaplamalar / Sınırlayıcı Bileşen Hesaplamaları	1	0	0	0
Koligatif Özellikler	1	0	0	0
Astirler ve Bazılar	1	0	0	0
Biyoloji	0	0	0	0
Canlıların yapısını oluşturan organik ve inorganik bileşikleri açıklar.	1	0	0	0
Canlıların sınıflandırılmasında kullanılan kategorileri ve bu kategoriler arasındaki hiyerarşiyi örneklerle açıklar.	1	0	0	0
Hücre sel yapıları ve görevlerini açıklar.	1	0	0	0
Mayozu açıklar.	1	0	0	0
Kalıtımın genel esaslarını açıklar.	1	0	0	0
Canlılardaki beslenme şekillerini örneklerle açıklar.	1	0	0	0

HIZ VE RENK TYT 3



0,000

%

99,09

MANİSA / ŞEHZADELER
ÖZEL KEP MERKEZ ÖZEL ÖĞRETİM KURSU

-M - 0
DİLARA YİĞİTYILMAZ

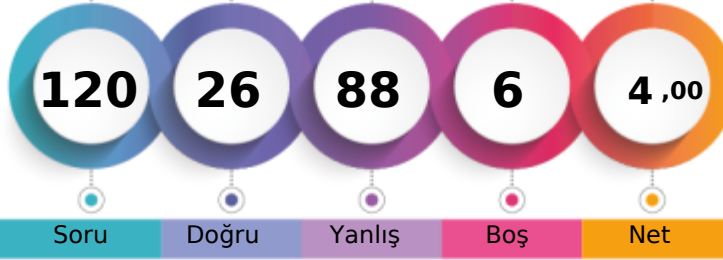

1. Öğrenci

Sizin yeriniz
(5090.)

Sonuncu Öğrenci

Soru Doğru Yanlış Boş Net

Şube Kurum İlçe İl Genel

Öğrenci Sıra No 33 147 147 1033 5090 % 99,09

Sınava Katılan Öğrenci Sayısı 33 147 147 1034 5137

		Soru	Doğru	Yanlış	Boş	Net	Başarı
TYT Türkçe		40	8	32	0	0,00	% 0
Cevap Anahtarı	A	DBDCCAEBAECDDBCCDBCEDCBEACDCDEBDCDDDBA					
Cevaplarınız		bBDCbdcabEeecaDeeeeadaBdaceCabDaBebdbeeA					

Türkçe	S	D	Y	B%
Metne Sözcük Yerleştirme	1	0	1	0
Söz Öbeklerinde Anlam	1	1	0	100
Sözcükler Arası Anlam İlişkileri	1	1	0	100
Cümleyi Yorumlama ve Açıklama	2	1	1	50
İki Cümleyi Birleştirme	1	0	1	0
Ses Bilgisi - Karma	1	0	1	0
Noktalama İşaretleri - Karma	1	0	1	0
Virgül	1	0	1	0
Bitişik ve Ayrı Yazılan Kelimeler	1	1	0	100
Yazım Kuralları - Karma	1	0	1	0
Cümlenin Öğeleri - Karma	1	0	1	0
İsim Tamlamaları	1	0	1	0
Ad Sözlü Sözcükler - Karma	1	0	1	0
Çekim Ekleri ve Türleri	1	0	1	0
Düşünceyi Geliştirme Yolları	1	0	1	0
Paragrafta Anlatım Akışını Bozan Cümle	1	0	1	0
Paragrafı İkiye Ayırma	1	0	1	0
Paragrafa Cümle Yerleştirme	1	0	1	0
Paragrafa Ana Düşünce (Ana Fikir)	6	1	5	17
Paragrafta Yardımcı Düşünceler	13	3	10	23
Cümlelerden Paragraf Oluşturma	1	0	1	0
Paragrafın Karşılık Olduğu Soruyu Belirleme	1	0	1	0

		Soru	Doğru	Yanlış	Boş	Net	Başarı
Matematik-1		30	7	23	0	1,25	% 4
Geometri		10	1	9	0	-1,25	% 0
TYT Matematik		40	8	32	0	0,00	% 0
Cevap Anahtarı	A	BDDDCDBBCCAEECEAEEDDEDCBDEECCBADEEACCAEAD					
Cevaplarınız		ceeeCDddbbaecaEabBdbabdebacEddBacbbAedbac					

Matematik-1	S	D	Y	B%
Sayı Kümeleri	2	0	2	0
Birinci dereceden bir bilinmeyenli denklem ve eşitsizliklerin çözüm kümelerini bulur.	2	1	1	50
Sayı kümelerini birbiriyle ilişkilendirir.	4	0	4	0
Köklü ifadeleri içeren denklemleri çözer.	1	1	0	100
Üslü İfadeler ve Denklemler	1	0	1	0
Gerçek hayatta periyodik olarak tekrar eden durumları içeren problemleri çözer.	1	0	1	0
Denklemler ve eşitsizlikler ile ilgili problemler çözer.	11	1	10	9
Merkezi Eğilim ve Yayılım Ölçüleri	1	0	1	0
Kümelerde birleşim, kesişim, fark, tümele işlemleri yardımıyla problemler çözer.	2	1	1	50
Fonksiyonlarla ilgili problemler çözer.	1	0	1	0
Gerçek hayat durumlarından doğrusal fonksiyonlarla ifade edilebilenlerin grafik gösterimlerini yapar.	1	0	1	0
Polinomlarla toplama, çıkarma, çarpma ve bölme işlemlerini yapar.	1	1	0	100
n çeşit nesne ile oluşturulabilecek r li dizilişlerin (permütasyonların) kaç farklı şekilde yapılabileceğini hesaplar.	1	1	0	100
Olasılık kavramı ile ilgili uygulamalar yapar.	1	1	0	100
Geometri	0	0	0	0
Dik üçgen ve Trigonometri	1	0	1	0
İki üçgenin eş olması için gerekli olan asgari koşulları değerlendirir.	1	0	1	0
Üçgenin açısı özellikleri ile ilgili işlemler yapar.	1	0	1	0
İki üçgenin benzer olması için gerekli olan asgari koşulları değerlendirir.	1	1	0	100
Özel dörtgenlerin açısı, kenar, köşegen ve alan özelliklerini açıklayarak problemler çözer.	4	0	4	0

		Soru	Doğru	Yanlış	Boş	Net	Başarı
Tarih-1		5	1	3	1	0,25	% 5
Coğrafya-1		5	0	3	2	-0,75	% 0
Felsefe		5	3	1	1	2,75	% 55
Din Kült. ve Ahl. Bil.		5	3	0	2	3,00	% 60
Felsefe (Seçmeli)		5	0	0	5	0,00	% 0
TYT Sosyal		20	7	7	6	5,25	% 26
Cevap Anahtarı	A	DAEDBBEDBEBEACDABDECEBCD					
Cevaplarınız		bAb debc aEAC C DE					

Tarih-1	S	D	Y	B%
İlk Çağ'da Başlıca Medeniyet Havzaları	1	0	1	0
İslamiyet'in Türk Devlet ve Toplum Yapısına Etkisi	1	1	0	100
Timar Sistemi	1	0	1	0
Osmanlı Devleti'nde Demokratikleşme Hareketleri	1	0	0	0
Siyasi Alandaki İnkılaplar	1	0	1	0
Coğrafya-1	0	0	0	0
Afetlerin oluşum nedenlerini ve özelliklerini açıklar.	1	0	1	0
Türkiye'deki göçleri sebep ve sonuçları açısından değerlendirir.	1	0	1	0
Jeolojik zamanların özelliklerini tektonik olaylarla ilişkilendirerek açıklar.	1	0	1	0
Harita kullanarak çeşitli coğrafi kriterlerle belirlenmiş bölgelerde bulunan ülkeleri sınıflandırır.	1	0	0	0
Türkiye'de görülen iklim tiplerinin özellikleri hakkında çıkarımlarda bulunur.	1	0	0	0
Felsefe	0	0	0	0
Siyaset felsefesinin konusunu ve problemlerini açıklar.	1	0	1	0
Felsefenin anlamını açıklar.	1	1	0	100
Felsefi düşüncenin özelliklerini açıklar.	1	1	0	100
Felsefi bir görüşü veya argümanı sorgular.	1	1	0	100
Varlık felsefesinin konusunu ve problemlerini açıklar.	1	0	0	0
Din Kült. ve Ahl. Bil.	0	0	0	0
İbadet yükümlülüğü ile ilgili bazı kavramları sınıflandırır.	1	0	0	0
İsim ve sıfatlarının yansımalarıyla Allah'ı tanıır.	1	1	0	100
İslam düşüncesinde itikadi ve siyasi yorumları genel özelliklerine göre sınıflandırır.	1	0	0	0

		Soru	Doğru	Yanlış	Boş	Net	Başarı
Fizik		7	1	6	0	-0,50	% 0
Kimya		7	2	5	0	0,75	% 11
Biyoloji		6	0	6	0	-1,50	% 0
TYT Fen		20	3	17	0	-1,25	% 0
Cevap Anahtarı	A	CEAECDCCCBEDEEAACDADB					
Cevaplarınız		edAcdbbcbcdEdbdeebaba					

Fizik	S	D	Y	B%
Kaldırma Kuvveti	1	0	1	0
Adezyon, Kohezyon, Yüzey Gerilimi ve Kılçallık	1	0	1	0
Kütle, Hacim ve Özkütle	1	1	0	100
Elektrik Devreleri	1	0	1	0
Newton'un Hareket Yasaları	1	0	1	0
Yay Dalgaları	1	0	1	0
Işığın Kırılması	1	0	1	0
Kimya	0	0	0	0
Simyadan Kimyaya	1	0	1	0
Atom Modelleri	1	0	1	0
Güçlü Etkileşimler / Kovalent Bağ	1	0	1	0
Sıvılar	1	1	0	100
Kimyasal Hesaplamalar / Sınırlayıcı Bileşen Hesaplamaları	1	1	0	100
Koligatif Özellikler	1	0	1	0
Asitler ve Bazlar	1	0	1	0
Biyoloji	0	0	0	0
Canlıların yapısını oluşturan organik ve inorganik bileşikleri açıklar.	1	0	1	0
Canlıların sınıflandırılmasında kullanılan kategorileri ve bu kategoriler arasındaki hiyerarşiyi örneklerle açıklar.	1	0	1	0
Hücre sel yapıları ve görevlerini açıklar.	1	0	1	0
Mayozu açıklar.	1	0	1	0
Kalıtımın genel esaslarını açıklar.	1	0	1	0
Canlılardaki beslenme şekillerini örneklerle açıklar.	1	0	1	0

HIZ VE RENK TYT 3

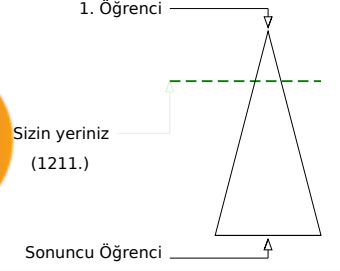
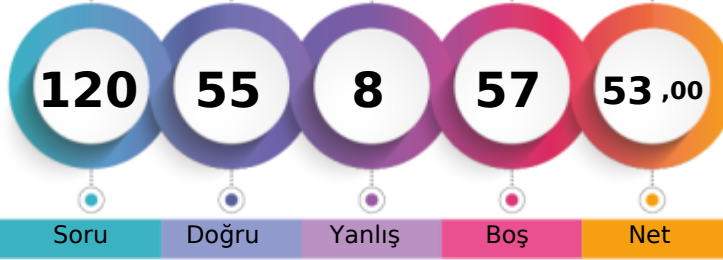

298,718 % 23,57

MANİSA / ŞEHZADELER
ÖZEL KEP MERKEZ ÖZEL ÖĞRETİM KURSU-M - 0
ECRİN ÜSTÜN

	Şube	Kurum	İlçe	İl	Genel
Öğrenci Sıra No	5	29	29	411	1211 % 23,57
Sınava Katılan Öğrenci Sayısı	33	147	147	1034	5137

	Soru	Doğru	Yanlış	Boş	Net	Başarı
TYT Türkçe	40	29	7	4	27,25	% 68
Cevap Anahtarı	B	DCDBACBEEADCCBDCBBDEDCBCAEDDCDCCCBDAEBD				
Cevaplarınız		DdDBACcEEA C	dCcBDEDCBeAEDDCDCCDBAaEBa			

Türkçe	S	D	Y	B%
Metne Sözcük Yerleştirme	1	1	0	100
Söz Öbeklerinde Anlam	1	1	0	100
Sözcükler Arası Anlam İlişkileri	1	1	0	100
Cümleyi Yorumlama ve Açıklama	2	1	1	50
İki Cümleyi Birleştirme	1	1	0	100
Ses Bilgisi - Karma	1	1	0	100
Noktalama İşaretleri - Karma	1	0	1	0
Virgül	1	1	0	100
Bitişik ve Ayrı Yazılan Kelimeler	1	1	0	100
Yazım Kuralları - Karma	1	1	0	100
Cümlenin Öğeleri - Karma	1	0	0	0
İsim Tamlamaları	1	0	0	0
Ad Sözcükler - Karma	1	0	0	0
Çekim Ekleri ve Türleri	1	0	0	0
Düşünceyi Geliştirme Yolları	1	1	0	100
Paragrafta Anlatım Akışını Bozan Cümle	1	0	1	0
Paragrafı İkiye Ayırma	1	1	0	100
Paragrafa Cümle Yerleştirme	1	0	1	0
Paragrafa Ana Düşünce (Ana Fikir)	6	5	1	83
Paragrafta Yardımcı Düşünceler	13	11	2	85
Cümlelerden Paragraf Oluşturma	1	1	0	100
Paragrafın Karşılık Olduğu Soruyu Belirleme	1	1	0	100

	Soru	Doğru	Yanlış	Boş	Net	Başarı
Matematik-1	30	4	0	26	4,00	% 13
Geometri	10	0	0	10	0,00	% 0
TYT Matematik	40	4	0	36	4,00	% 10
Cevap Anahtarı	B	DDBDBCCBCCAEEAEEBDBDEBDCECEABEDAECACADE				
Cevaplarınız		D B C		E		

Matematik-1	S	D	Y	B%
Sayı Kümeleri	2	1	0	50
Birinci dereceden bir bilinmeyenli denklem ve eşitsizliklerin çözüm kümelerini bulur.	2	2	0	100
Sayı kümelerini birbiriyle ilişkilendirir.	4	0	0	0
Köklü ifadeleri içeren denklemleri çözer.	1	0	0	0
Üslü İfadeler ve Denklemler	1	0	0	0
Gerçek hayatta periyodik olarak tekrar eden durumları içeren problemleri çözer.	1	0	0	0
Denklemler ve eşitsizlikler ile ilgili problemler çözer.	11	1	0	9
Merkezi Eğilim ve Yayılım Ölçüleri	1	0	0	0
Kümelerde birleşim, kesişim, fark, tümeleme işlemleri yardımıyla problemler çözer.	2	0	0	0
Fonksiyonlarla ilgili problemler çözer.	1	0	0	0
Gerçek hayat durumlarından doğrusal fonksiyonlarla ifade edilebilenlerin grafik gösterimlerini yapar.	1	0	0	0
Polinomlarla toplama, çıkarma, çarpma ve bölme işlemlerini yapar.	1	0	0	0
n çeşit nesne ile oluşturulabilecek r li dizilişlerin (permütasyonların) kaç farklı şekilde yapılabileceğini hesaplar.	1	0	0	0
Olasılık kavramı ile ilgili uygulamalar yapar.	1	0	0	0
Geometri	0	0	0	0
Dik Üçgen ve Trigonometri	1	0	0	0
İki üçgenin eş olması için gerekli olan asgari koşulları değerlendirir.	1	0	0	0
Üçgenin açılı özellikleri ile ilgili işlemler yapar.	1	0	0	0
İki üçgenin benzer olması için gerekli olan asgari koşulları değerlendirir.	1	0	0	0
Özel dörtgenlerin açılı kenar, köşegen ve alan özelliklerini açıklayarak problemler çözer.	4	0	0	0

	Soru	Doğru	Yanlış	Boş	Net	Başarı
Tarih-1	5	4	1	0	3,75	% 75
Coğrafya-1	5	4	0	1	4,00	% 80
Felsefe	5	5	0	0	5,00	% 100
Din Kült. ve Ahl. Bil.	5	4	0	1	4,00	% 80
Felsefe (Seçmeli)	5	0	0	5	0,00	% 0
TYT Sosyal	20	17	1	2	16,75	% 84
Cevap Anahtarı	B	ADDBEDBEEBCEABDEACBCDCE				
Cevaplarınız		ADeBEBEE BCDEA DEAC				

Tarih-1	S	D	Y	B%
İlk Çağ'da Başlıca Medeniyet Havzaları	1	0	1	0
İslamiyet'in Türk Devlet ve Toplum Yapısına Etkisi	1	1	0	100
Timar Sistemi	1	1	0	100
Osmanlı Devleti'nde Demokratikleşme Hareketleri	1	1	0	100
Siyasi Alandaki İnkılaplar	1	1	0	100
Coğrafya-1	0	0	0	0
Afetlerin oluşum nedenlerini ve özelliklerini açıklar.	1	1	0	100
Türkiye'deki göçleri sebep ve sonuçları açısından değerlendirir.	1	1	0	100
Jeolojik zamanların özelliklerini tektonik olaylarla ilişkilendirerek açıklar.	1	1	0	100
Harita kullanarak çeşitli coğrafi kriterlerle belirlenmiş bölgelerde bulunan ülkeleri sınıflandırır.	1	0	0	0
Türkiye'de görülen iklim tiplerinin özellikleri hakkında çıkarımlarda bulunur.	1	1	0	100
Felsefe	0	0	0	0
Siyaset felsefesinin konusunu ve problemlerini açıklar.	1	1	0	100
Felsefenin anlamını açıklar.	1	1	0	100
Felsefi düşüncenin özelliklerini açıklar.	1	1	0	100
Felsefi bir görüşü veya argümanı sorgular.	1	1	0	100
Varlık felsefesinin konusunu ve problemlerini açıklar.	1	1	0	100
Din Kült. ve Ahl. Bil.	0	0	0	0
İbadet yükümlülüğü ile ilgili bazı kavramları sınıflandırır.	1	1	0	100
İsim ve sıfatlarının yansımalarıyla Allah'ı tanıır.	1	1	0	100
İslam düşüncesinde itikadi ve siyasi yorumları genel özelliklerine göre sınıflandırır.	1	0	0	0

	Soru	Doğru	Yanlış	Boş	Net	Başarı
Fizik	7	2	0	5	2,00	% 29
Kimya	7	3	0	4	3,00	% 43
Biyoloji	6	0	0	6	0,00	% 0
TYT Fen	20	5	0	15	5,00	% 25
Cevap Anahtarı	B	EACCDECCDBAEEEDAACBDB				
Cevaplarınız		C D C B E				

Fizik	S	D	Y	B%
Kaldırma Kuvveti	1	1	0	100
Adezyon, Kohezyon, Yüzey Gerilimi ve Kılcalılık	1	0	0	0
Kütle, Hacim ve Özkütle	1	0	0	0
Elektrik Devreleri	1	0	0	0
Newton'un Hareket Yasaları	1	0	0	0
Yay Dalgaları	1	1	0	100
Işığın Kırılması	1	0	0	0
Kimya	0	0	0	0
Simyadan Kimyaya	1	1	0	100
Atom Modelleri	1	0	0	0
Güçlü Etkileşimler / Kovalent Bağ	1	1	0	100
Sıvılar	1	0	0	0
Kimyasal Hesaplamalar / Sınırlayıcı Bileşen Hesaplamaları	1	0	0	0
Koligatif Özellikler	1	1	0	100
Asitler ve Bazlar	1	0	0	0
Biyoloji	0	0	0	0
Canlıların yapısını oluşturan organik ve inorganik bileşikleri açıklar.	1	0	0	0
Canlıların sınıflandırılmasında kullanılan kategorileri ve bu kategoriler arasındaki hiyerarşiyi örneklerle açıklar.	1	0	0	0
Hücre sel yapıları ve görevlerini açıklar.	1	0	0	0
Mayozu açıklar.	1	0	0	0
Kalıtımın genel esaslarını açıklar.	1	0	0	0
Canlılardaki beslenme şekillerini örneklerle açıklar.	1	0	0	0

HIZ VE RENK TYT 3

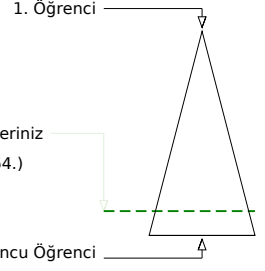
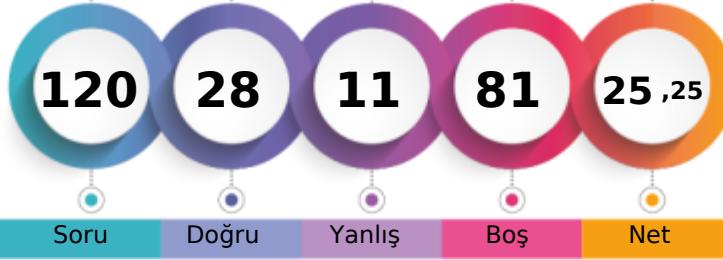

216,273 % 84,95

MANİSA / ŞEHZADELER
ÖZEL KEP MERKEZ ÖZEL ÖĞRETİM KURSU-M - 13164
EDİZ BAŞARAN

Soru Doğru Yanlış Boş Net

Şube Kurum İlçe İl Genel

Öğrenci Sıra No 23 120 120 923 4364 % 84,95

Sınava Katılan Öğrenci Sayısı 33 147 147 1034 5137

	Soru	Doğru	Yanlış	Boş	Net	Başarı
TYT Türkçe	40	17	7	16	15,25	% 38
Cevap Anahtarı	B	DCDBACBEEADCCBDCBBDEDCBCAEDCDDCCBDAEBD				
Cevaplarınız		D a A C E e b d C B B D E D a D C e C C C D b B				

	S	D	Y	B%
Türkçe	0	0	0	0
Metne Sözcük Yerleştirme	1	0	1	0
Söz Öbeklerinde Anlam	1	0	0	0
Sözcükler Arası Anlam İlişkileri	1	1	0	100
Cümleyi Yorumlama ve Açıklama	2	1	0	50
İki Cümleyi Birleştirme	1	1	0	100
Ses Bilgisi - Karma	1	0	0	0
Noktalama İşaretleri - Karma	1	0	0	0
Virgül	1	0	0	0
Bitişik ve Ayrı Yazılan Kelimeler	1	1	0	100
Yazım Kuralları - Karma	1	0	1	0
Cümlelerin Öğeleri - Karma	1	0	0	0
İsim Tamlamaları	1	0	0	0
Ad Sözcükler - Karma	1	0	1	0
Çekim Ekleri ve Türleri	1	0	0	0
Düşünceyi Geliştirme Yolları	1	1	0	100
Paragrafta Anlatım Akışını Bozan Cümle	1	0	1	0
Paragrafı İkiye Ayırma	1	1	0	100
Paragrafa Cümle Yerleştirme	1	1	0	100
Paragrafa Ana Düşünce (Ana Fikir)	6	3	1	50
Paragrafta Yardımcı Düşünceler	13	6	1	46
Cümlelerden Paragraf Oluşturma	1	0	1	0
Paragrafın Karşılık Olduğu Soruyu Belirleme	1	1	0	100

	Soru	Doğru	Yanlış	Boş	Net	Başarı
TYT Matematik	40	0	0	40	0,00	% 0
Cevap Anahtarı	B	DDBDBCCBCCAEEAEEDDEBDCECEABEDAECACADE				
Cevaplarınız						

	S	D	Y	B%
Matematik-1	0	0	0	0
Sayı Kümeleri	2	0	0	0
Birinci dereceden bir bilinmeyenli denklem ve eşitsizliklerin çözüm kümelerini bulur.	2	0	0	0
Sayı kümelerini birbirleriyle ilişkilendirir.	4	0	0	0
Kökü ifadeleri içeren denklemleri çözer.	1	0	0	0
Üslü ifadeler ve Denklemler	1	0	0	0
Gerçek hayatta periyodik olarak tekrar eden durumları içeren problemleri çözer.	1	0	0	0
Denklemler ve eşitsizlikler ile ilgili problemler çözer.	11	0	0	0
Merkezi Eğilim ve Yayılım Ölçüleri	1	0	0	0
Kümelerde birleşim, kesişim, fark, tümeleme işlemleri yardımıyla problemler çözer.	2	0	0	0
Fonksiyonlarla ilgili problemler çözer.	1	0	0	0
Gerçek hayat durumlarından doğrusal fonksiyonlarla ifade edilebilenlerin grafik gösterimlerini yapar.	1	0	0	0
Polinomlarla toplama, çıkarma, çarpma ve bölme işlemlerini yapar.	1	0	0	0
n çeşit nesne ile oluşturulabilecek r li dizilişlerin (permütasyonların) kaç farklı şekilde yapılabileceğini hesaplar.	1	0	0	0
Olasılık kavramı ile ilgili uygulamalar yapar.	1	0	0	0
Geometri	0	0	0	0
Dik Üçgen ve Trigonometri	1	0	0	0
İki üçgenin eş olması için gerekli olan asgari koşulları değerlendirir.	1	0	0	0
Üçgende açı özellikleri ile ilgili işlemler yapar.	1	0	0	0
İki üçgenin benzer olması için gerekli olan asgari koşulları değerlendirir.	1	0	0	0
Özel dörtgenlerin açısı, kenar, köşegen ve alan özelliklerini açıklayarak problemler çözer.	4	0	0	0
Dik prizmalar ve dik piramitlerin uzunluk, alan ve hacim bağıntılarını oluşturur.	2	0	0	0

	Soru	Doğru	Yanlış	Boş	Net	Başarı
Tarih-1	5	3	1	1	2,75	% 55
Coğrafya-1	5	2	2	1	1,50	% 30
Felsefe	5	4	1	0	3,75	% 75
Din Küll. ve Ahl. Bil.	5	2	0	3	2,00	% 40
Felsefe (Seçmeli)	5	0	0	5	0,00	% 0
TYT Sosyal	20	11	4	5	10,00	% 50
Cevap Anahtarı	B	ADDBEDBEEBCCDEABDEACBCDCDE				
Cevaplarınız		DeBE eEbBCCcEA E C				

	S	D	Y	B%
Tarih-1	0	0	0	0
İlk Çağ'da Başlıca Medeniyet Havzaları	1	0	1	0
İslamiyet'in Türk Devlet ve Toplum Yapısına Etkisi	1	0	0	0
Timar Sistemi	1	1	0	100
Osmanlı Devleti'nde Demokratikleşme Hareketleri	1	1	0	100
Siyasi Alandaki İnkılaplar	1	1	0	100
Coğrafya-1	0	0	0	0
Afetlerin oluşum nedenlerini ve özelliklerini açıklar.	1	0	1	0
Türkiye'deki göçleri sebep ve sonuçları açısından değerlendirir.	1	1	0	100
Jeolojik zamanların özelliklerini tektonik olaylarla ilişkilendirerek açıklar.	1	0	0	0
Harita kullanarak çeşitli coğrafi kriterlerle belirlenmiş bölgelerde bulunan ülkeleri sınıflandırır.	1	1	0	100
Türkiye'de görülen iklim tiplerinin özellikleri hakkında çıkarımlarda bulunur.	1	0	1	0
Felsefe	0	0	0	0
Siyaset felsefesinin konusunu ve problemlerini açıklar.	1	1	0	100
Felsefenin anlamını açıklar.	1	1	0	100
Felsefi düşüncenin özelliklerini açıklar.	1	1	0	100
Felsefi bir görüşü veya argümanı sorgular.	1	1	0	100
Varlık felsefesinin konusunu ve problemlerini açıklar.	1	0	1	0
Din Küll. ve Ahl. Bil.	0	0	0	0
İbadet yükümlülüğü ile ilgili bazı kavramları sınıflandırır.	1	0	0	0
İsim ve sıfatlarının yansımalarıyla Allah'ı tanıır.	1	1	0	100
İslam düşüncesinde itikadi ve siyasi yorumları genel özelliklerine göre sınıflandırır.	1	0	0	0

	Soru	Doğru	Yanlış	Boş	Net	Başarı
TYT Fen	20	0	0	20	0,00	% 0
Cevap Anahtarı	B	EACCDECCCBDAEEDAACBD				
Cevaplarınız						

	S	D	Y	B%
Fizik	0	0	0	0
Kaldırma Kuvveti	1	0	0	0
Adezyon, Kohezyon, Yüzey Gerilimi ve Kılcalılık	1	0	0	0
Kütle, Hacim ve Özkütle	1	0	0	0
Elektrik Devreleri	1	0	0	0
Newton'un Hareket Yasaları	1	0	0	0
Yay Dalgaları	1	0	0	0
Işığın Kırılması	1	0	0	0
Kimya	0	0	0	0
Simyadan Kimyaya	1	0	0	0
Atom Modelleri	1	0	0	0
Güçlü Etkileşimler / Kovalent Bağ	1	0	0	0
Sıvılar	1	0	0	0
Kimyasal Hesaplamalar / Sınırlayıcı Bileşen Hesaplamaları	1	0	0	0
Koligatif Özellikler	1	0	0	0
Asitler ve Bazlar	1	0	0	0
Biyoloji	0	0	0	0
Canlıların yapısını oluşturan organik ve inorganik bileşikler açıklar.	1	0	0	0
Canlıların sınıflandırılmasında kullanılan kategoriler ve bu kategoriler arasındaki hiyerarşiyi örneklerle açıklar.	1	0	0	0
Hücre sel yapıları ve görevlerini açıklar.	1	0	0	0
Mayozu açıklar.	1	0	0	0
Kalıtımın genel esaslarını açıklar.	1	0	0	0
Canlılardaki beslenme şekillerini örneklerle açıklar.	1	0	0	0

HIZ VE RENK TYT 3

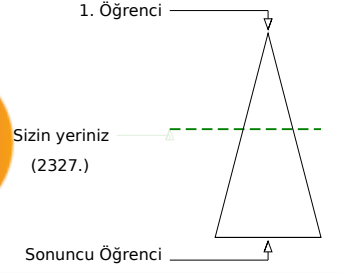
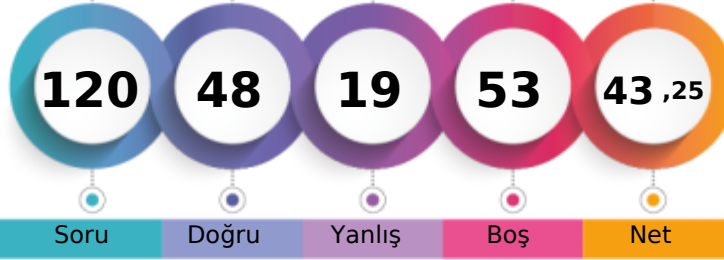

269,660 % 45,30

MANİSA / ŞEHZADELER
ÖZEL KEP MERKEZ ÖZEL ÖĞRETİM KURSU-M - 13107
EFE BARBUNYA

	Şube	Kurum	İlçe	İl	Genel
Öğrenci Sıra No	12	62	62	597	2327 % 45,30
Sınava Katılan Öğrenci Sayısı	33	147	147	1034	5137

	Soru	Doğru	Yanlış	Boş	Net	Başarı
TYT Türkçe	40	25	10	5	22,50	% 56
Cevap Anahtarı	A	DBDCCAEBACDBDCCBCEDEBEACDCDEBDCDDBA				
Cevaplarınız		DBDdCe BAbeb CCCDaB EDeBaACDCEBDCba BA				

Türkçe	S	D	Y	B%
Metne Sözcük Yerleştirme	1	1	0	100
Söz Öbeklerinde Anlam	1	1	0	100
Sözcükler Arası Anlam İlişkileri	1	1	0	100
Cümleyi Yorumlama ve Açıklama	2	0	2	0
İki Cümleyi Birleştirme	1	1	0	100
Ses Bilgisi - Karma	1	0	0	0
Noktalama İşaretleri - Karma	1	1	0	100
Virgül	1	1	0	100
Bitişik ve Ayrı Yazılan Kelimeler	1	0	1	0
Yazım Kuralları - Karma	1	0	1	0
Cümlenin Öğeleri - Karma	1	0	1	0
İsim Tamlamaları	1	0	0	0
Ad Sözlük Sözcükler - Karma	1	0	0	0
Çekim Ekleri ve Türleri	1	1	0	100
Düşünceyi Geliştirme Yolları	1	1	0	100
Paragrafta Anlatım Akışını Bozan Cümle	1	1	0	100
Paragrafı İkiye Ayırma	1	1	0	100
Paragrafa Cümle Yerleştirme	1	0	1	0
Paragrafa Ana Düşünce (Ana Fikir)	6	5	0	83
Paragrafta Yardımcı Düşünceler	13	9	3	69
Cümlelerden Paragraf Oluşturma	1	0	1	0
Paragrafın Karşılık Olduğu Soruyu Belirleme	1	1	0	100

	Soru	Doğru	Yanlış	Boş	Net	Başarı
Matematik-1	30	7	3	20	6,25	% 21
Geometri	10	0	1	9	-0,25	% 0
TYT Matematik	40	7	4	29	6,00	% 15
Cevap Anahtarı	A	BDDDCBBDCCAECEAEEDDEDEDCBDEECCBADEEACCAEAD				
Cevaplarınız		EDdD B ECcb d				

Matematik-1	S	D	Y	B%
Sayı Kümeleri	2	1	0	50
Birinci dereceden bir bilinmeyenli denklem ve eşitsizliklerin çözüm kümelerini bulur.	2	0	0	0
Sayı kümelerini birbiriyle ilişkilendirir.	4	0	0	0
Köklü ifadeleri içeren denklemleri çözer.	1	0	0	0
Üslü İfadeler ve Denklemler	1	0	0	0
Gerçek hayatta periyodik olarak tekrar eden durumları içeren problemleri çözer.	1	0	0	0
Denklemler ve eşitsizlikler ile ilgili problemler çözer.	11	5	1	45
Merkezi Eğilim ve Yayılım Ölçüleri	1	0	0	0
Kümelerde birleşim, kesişim, fark, tümelemlerle yardımcı problemler çözer.	2	1	0	50
Fonksiyonlarla ilgili problemler çözer.	1	0	0	0
Gerçek hayat durumlarından doğrusal fonksiyonlarla ifade edilebilenlerin grafik gösterimlerini yapar.	1	0	0	0
Polinomlarla toplama, çıkarma, çarpma ve bölme işlemlerini yapar.	1	0	0	0
n çeşit nesne ile oluşturulabilecek r li dizilişlerin (permütasyonların) kaç farklı şekilde yapılabileceğini hesaplar.	1	0	1	0
Olasılık kavramı ile ilgili uygulamalar yapar.	1	0	1	0
Geometri	0	0	0	0
Dik Üçgen ve Trigonometri	1	0	0	0
İki üçgenin eş olması için gerekli olan asgari koşulları değerlendirir.	1	0	0	0
Üçgenin açılı özellikleri ile ilgili işlemler yapar.	1	0	0	0
İki üçgenin benzer olması için gerekli olan asgari koşulları değerlendirir.	1	0	0	0
Özel dörtgenlerin açılı kenar, köşegen ve alan özelliklerini açıklayarak problemler çözer.	4	0	1	0

	Soru	Doğru	Yanlış	Boş	Net	Başarı
Tarih-1	5	4	1	0	3,75	% 75
Coğrafya-1	5	4	0	1	4,00	% 80
Felsefe	5	5	0	0	5,00	% 100
Din Kült. ve Ahl. Bil.	5	3	1	1	2,75	% 55
Felsefe (Seçmeli)	5	0	0	5	0,00	% 0
TYT Sosyal	20	16	2	2	15,50	% 78
Cevap Anahtarı	A	DAEDBBEBEBAEACDABDECEBCD				
Cevaplarınız		eAEDBBE BEBEACDAC eE				

Tarih-1	S	D	Y	B%
İlk Çağ'da Başlıca Medeniyet Havzaları	1	0	1	0
İslamiyet'in Türk Devlet ve Toplum Yapısına Etkisi	1	1	0	100
Timar Sistemi	1	1	0	100
Osmanlı Devleti'nde Demokratikleşme Hareketleri	1	1	0	100
Siyasi Alandaki İnkılaplar	1	1	0	100
Coğrafya-1	0	0	0	0
Afetlerin oluşum nedenlerini ve özelliklerini açıklar.	1	1	0	100
Türkiye'deki göçleri sebep ve sonuçları açısından değerlendirir.	1	1	0	100
Jeolojik zamanların özelliklerini tektonik olaylarla ilişkilendirerek açıklar.	1	0	0	0
Harita kullanarak çeşitli coğrafi kriterlerle belirlenmiş bölgelerde bulunan ülkeleri sınıflandırır.	1	1	0	100
Türkiye'de görülen iklim tiplerinin özellikleri hakkında çıkarımlarda bulunur.	1	1	0	100
Felsefe	0	0	0	0
Siyaset felsefesinin konusunu ve problemlerini açıklar.	1	1	0	100
Felsefenin anlamını açıklar.	1	1	0	100
Felsefi düşüncenin özelliklerini açıklar.	1	1	0	100
Felsefi bir görüşü veya argümanı sorgular.	1	1	0	100
Varlık felsefesinin konusunu ve problemlerini açıklar.	1	1	0	100
Din Kült. ve Ahl. Bil.	0	0	0	0
İbadet yükümlülüğü ile ilgili bazı kavramları sınıflandırır.	1	1	0	100
İsim ve sıfatlarının yansımalarıyla Allah'ı tanıır.	1	1	0	100
İslam düşüncesinde itikadi ve siyasi yorumları genel özelliklerine göre sınıflandırır.	1	0	0	0

	Soru	Doğru	Yanlış	Boş	Net	Başarı
Fizik	7	0	2	5	-0,50	% 0
Kimya	7	0	1	6	-0,25	% 0
Biyoloji	6	0	0	6	0,00	% 0
TYT Fen	20	0	3	17	-0,75	% 0
Cevap Anahtarı	A	CEAECDCCBDEEAAACDADB				
Cevaplarınız		a c b				

Fizik	S	D	Y	B%
Kaldırma Kuvveti	1	0	1	0
Adezyon, Kohezyon, Yüzey Gerilimi ve Kılçallık	1	0	0	0
Kütle, Hacim ve Özkütle	1	0	1	0
Elektrik Devreleri	1	0	0	0
Newton'un Hareket Yasaları	1	0	0	0
Yay Dalgaları	1	0	0	0
Işığın Kırılması	1	0	0	0
Kimya	0	0	0	0
Simyadan Kimyaya	1	0	1	0
Atom Modelleri	1	0	0	0
Güçlü Etkileşimler / Kovalent Bağ	1	0	0	0
Sıvılar	1	0	0	0
Kimyasal Hesaplamalar / Sınırlayıcı Bileşen Hesaplamaları	1	0	0	0
Koligatif Özellikler	1	0	0	0
Asitler ve Bazlar	1	0	0	0
Biyoloji	0	0	0	0
Canlıların yapısını oluşturan organik ve inorganik bileşikleri açıklar.	1	0	0	0
Canlıların sınıflandırılmasında kullanılan kategorileri ve bu kategoriler arasındaki hiyerarşiyi örneklerle açıklar.	1	0	0	0
Hücre sel yapıları ve görevlerini açıklar.	1	0	0	0
Mayozu açıklar.	1	0	0	0
Kalıtımın genel esaslarını açıklar.	1	0	0	0
Canlılardaki beslenme şekillerini örneklerle açıklar.	1	0	0	0

HIZ VE RENK TYT 3

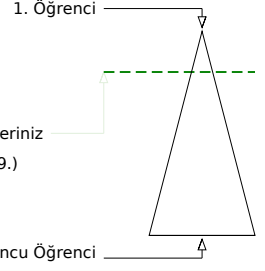
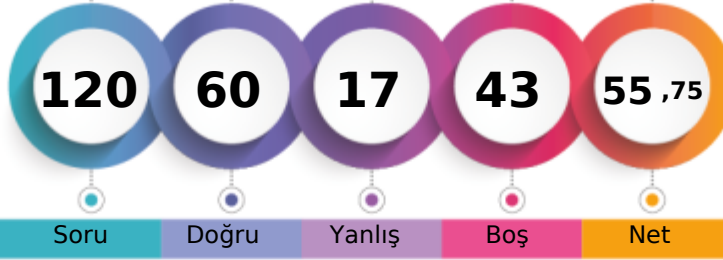

306,785 % 19,25

MANİSA / ŞEHZADELER
ÖZEL KEP MERKEZ ÖZEL ÖĞRETİM KURSU-M - 13026
EFE GÜNAY

	Şube	Kurum	İlçe	İl	Genel
Öğrenci Sıra No	4	24	24	349	989 % 19,25
Sınava Katılan Öğrenci Sayısı	33	147	147	1034	5137

	Soru	Doğru	Yanlış	Boş	Net	Başarı
TYT Türkçe	40	30	8	2	28,00	% 70
Cevap Anahtarı	A	DBDCCAEBACDBDCCDBBCEDCBEACDCDEBDCDDDBA				
Cevaplarınız		DBDCCAaccA CcBDCCCDaBCEDCB cCaCDEBDCCaDdA				

Türkçe	S	D	Y	B%
Metne Sözcük Yerleştirme	1	1	0	100
Söz Öbeklerinde Anlam	1	1	0	100
Sözcükler Arası Anlam İlişkileri	1	1	0	100
Cümleyi Yorumlama ve Açıklama	2	2	0	100
İki Cümleyi Birleştirme	1	1	0	100
Ses Bilgisi - Karma	1	0	1	0
Noktalama İşaretleri - Karma	1	0	1	0
Virgül	1	1	0	100
Bitişik ve Ayrı Yazılan Kelimeler	1	0	0	0
Yazım Kuralları - Karma	1	1	0	100
Cümlelerin Öğeleri - Karma	1	0	1	0
İsim Tamlamaları	1	1	0	100
Ad Sözcükler - Karma	1	1	0	100
Çekim Ekleri ve Türleri	1	1	0	100
Düşünceyi Geliştirme Yolları	1	1	0	100
Paragrafta Anlatım Akışını Bozan Cümle	1	1	0	100
Paragrafı İkiye Ayırma	1	1	0	100
Paragrafa Cümle Yerleştirme	1	0	1	0
Paragrafa Ana Düşünce (Ana Fikir)	6	6	0	100
Paragrafta Yardımcı Düşünceler	13	9	4	69
Cümlelerden Paragraf Oluşturma	1	0	0	0
Paragrafın Karşılık Olduğu Soruyu Belirleme	1	1	0	100

	Soru	Doğru	Yanlış	Boş	Net	Başarı
Matematik-1	30	9	4	17	8,00	% 27
Geometri	10	0	2	8	-0,50	% 0
TYT Matematik	40	9	6	25	7,50	% 19
Cevap Anahtarı	A	BDDDCBBCCAEECEAEEDDEDCBDEEECBADDEEACCAEAD				
Cevaplarınız		BD C B dbA d E B E C e c b				

Matematik-1	S	D	Y	B%
Sayı Kümeleri	2	1	0	50
Birinci dereceden bir bilinmeyenli denklem ve eşitsizliklerin çözüm kümelerini bulur.	2	2	0	100
Sayı kümelerini birbiriyle ilişkilendirir.	4	1	1	25
Köklü ifadeleri içeren denklemleri çözer.	1	0	0	0
Üslü İfadeler ve Denklemler	1	1	0	100
Gerçek hayatta periyodik olarak tekrar eden durumları içeren problemleri çözer.	1	0	1	0
Denklemler ve eşitsizlikler ile ilgili problemler çözer.	11	4	1	36
Merkezi Eğilim ve Yayılım Ölçüleri	1	0	0	0
Kümelerde birleşim, kesişim, fark, tümele işlemleri yardımıyla problemler çözer.	2	0	0	0
Fonksiyonlarla ilgili problemler çözer.	1	0	0	0
Gerçek hayat durumlarından doğrusal fonksiyonlarla ifade edilebilenlerin grafik gösterimlerini yapar.	1	0	0	0
Polinomlarla toplama, çıkarma, çarpma ve bölme işlemlerini yapar.	1	0	0	0
n çeşit nesne ile oluşturulabilecek r li dizilişlerin (permütasyonların) kaç farklı şekilde yapılabileceğini hesaplar.	1	0	1	0
Olasılık kavramı ile ilgili uygulamalar yapar.	1	0	0	0
Geometri	0	0	0	0
Dik Üçgen ve Trigonometri	1	0	1	0
İki üçgenin eş olması için gerekli olan asgari koşulları değerlendirir.	1	0	0	0
Üçgenin açısı özellikleri ile ilgili işlemler yapar.	1	0	0	0
İki üçgenin benzer olması için gerekli olan asgari koşulları değerlendirir.	1	0	0	0
Özel dörtgenlerin açısı, kenar, köşegen ve alan özelliklerini açıklayarak problemler çözer.	4	0	1	0

	Soru	Doğru	Yanlış	Boş	Net	Başarı
Tarih-1	5	4	1	0	3,75	% 75
Coğrafya-1	5	5	0	0	5,00	% 100
Felsefe	5	5	0	0	5,00	% 100
Din Kült. ve Ahl. Bil.	5	5	0	0	5,00	% 100
Felsefe (Seçmeli)	5	0	0	5	0,00	% 0
TYT Sosyal	20	19	1	0	18,75	% 94
Cevap Anahtarı	A	DAEDBBEDBEBEACDACBDECEBCD				
Cevaplarınız		cAEDBBEDBEBEACDACBDE				

Tarih-1	S	D	Y	B%
İlk Çağ'da Başlıca Medeniyet Havzaları	1	0	1	0
İslamiyet'in Türk Devlet ve Toplum Yapısına Etkisi	1	1	0	100
Timar Sistemi	1	1	0	100
Osmanlı Devleti'nde Demokratikleşme Hareketleri	1	1	0	100
Siyasi Alandaki İnkılaplar	1	1	0	100
Coğrafya-1	0	0	0	0
Afetlerin oluşum nedenlerini ve özelliklerini açıklar.	1	1	0	100
Türkiye'deki göçleri sebep ve sonuçları açısından değerlendirir.	1	1	0	100
Jeolojik zamanların özelliklerini tektonik olaylarla ilişkilendirerek açıklar.	1	1	0	100
Harita kullanarak çeşitli coğrafi kriterlerle belirlenmiş bölgelerde bulunan ülkeleri sınıflandırır.	1	1	0	100
Türkiye'de görülen iklim tiplerinin özellikleri hakkında çıkarımlarda bulunur.	1	1	0	100
Felsefe	0	0	0	0
Siyaset felsefesinin konusunu ve problemlerini açıklar.	1	1	0	100
Felsefenin anlamını açıklar.	1	1	0	100
Felsefi düşüncenin özelliklerini açıklar.	1	1	0	100
Felsefi bir görüşü veya argümanı sorgular.	1	1	0	100
Varlık felsefesinin konusunu ve problemlerini açıklar.	1	1	0	100
Din Kült. ve Ahl. Bil.	0	0	0	0
İbadet yükümlülüğü ile ilgili bazı kavramları sınıflandırır.	1	1	0	100
İsim ve sıfatlarının yansımalarıyla Allah'ı tanıır.	1	1	0	100
İslam düşüncesinde itikadi ve siyasi yorumları genel özelliklerine göre sınıflandırır.	1	1	0	100

	Soru	Doğru	Yanlış	Boş	Net	Başarı
Fizik	7	2	1	4	1,75	% 25
Kimya	7	0	1	6	-0,25	% 0
Biyoloji	6	0	0	6	0,00	% 0
TYT Fen	20	2	2	16	1,50	% 8
Cevap Anahtarı	A	CEAECDCCCBDEEAAACDADB				
Cevaplarınız		Cd E b				

Fizik	S	D	Y	B%
Kaldırma Kuvveti	1	1	0	100
Adezyon, Kohezyon, Yüzey Gerilimi ve Kılcalılık	1	0	1	0
Kütle, Hacim ve Özkütle	1	0	0	0
Elektrik Devreleri	1	1	0	100
Newton'un Hareket Yasaları	1	0	0	0
Yay Dalgaları	1	0	0	0
Işığın Kırılması	1	0	0	0
Kimya	0	0	0	0
Simyadan Kimyaya	1	0	1	0
Atom Modelleri	1	0	0	0
Güçlü Etkileşimler / Kovalent Bağ	1	0	0	0
Sıvılar	1	0	0	0
Kimyasal Hesaplamalar / Sınırlayıcı Bileşen Hesaplamaları	1	0	0	0
Koligatif Özellikler	1	0	0	0
Asitler ve Bazlar	1	0	0	0
Biyoloji	0	0	0	0
Canlıların yapısını oluşturan organik ve inorganik bileşikleri açıklar.	1	0	0	0
Canlıların sınıflandırılmasında kullanılan kategorileri ve bu kategoriler arasındaki hiyerarşiyi örneklerle açıklar.	1	0	0	0
Hücre sel yapıları ve görevlerini açıklar.	1	0	0	0
Mayozu açıklar.	1	0	0	0
Kalıtımın genel esaslarını açıklar.	1	0	0	0
Canlılardaki beslenme şekillerini örneklerle açıklar.	1	0	0	0

HIZ VE RENK TYT 3



245,953 % 66,83

MANİSA / ŞEHZADELER
ÖZEL KEP MERKEZ ÖZEL ÖĞRETİM KURSU

-M - 13106
ELİF SİLA İRDİN

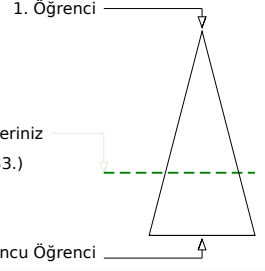
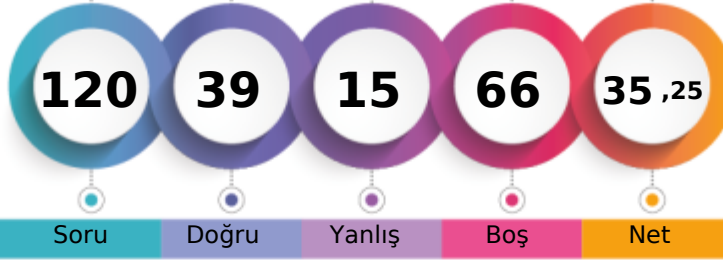

Soru Doğru Yanlış Boş Net

Şube Kurum İlçe İl Genel

Öğrenci Sıra No 17 95 95 761 3433 % 66,83

Sınava Katılan Öğrenci Sayısı 33 147 147 1034 5137

	Soru	Doğru	Yanlış	Boş	Net	Başarı
TYT Türkçe	40	22	11	7	19,25	% 48
Cevap Anahtarı	A DBDCCAEBACDBDCCDBBCEDCBEACDCDEBDCDDDBA					
Cevaplarınız	DBDdCAEBA adDcBCEaee ACaCDEBDcCaDdA					

	S	D	Y	B%
Türkçe	0	0	0	0
Metne Sözcük Yerleştirme	1	1	0	100
Söz Öbeklerinde Anlam	1	1	0	100
Sözcükler Arası Anlam İlişkileri	1	1	0	100
Cümleyi Yorumlama ve Açıklama	2	1	1	50
İki Cümleyi Birleştirme	1	1	0	100
Ses Bilgisi - Karma	1	1	0	100
Noktalama İşaretleri - Karma	1	1	0	100
Virgül	1	1	0	100
Bitişik ve Ayrı Yazılan Kelimeler	1	0	0	0
Yazım Kuralları - Karma	1	0	0	0
Cümlelerin Öğeleri - Karma	1	0	0	0
İsim Tamlamaları	1	0	0	0
Ad Sözcükler - Karma	1	0	0	0
Çekim Ekleri ve Türleri	1	0	0	0
Düşünceyi Geliştirme Yolları	1	0	1	0
Paragrafta Anlatım Akışını Bozan Cümle	1	0	1	0
Paragrafı İkiye Ayırma	1	1	0	100
Paragrafa Cümle Yerleştirme	1	0	1	0
Paragrafa Ana Düşünce (Ana Fikir)	6	4	2	67
Paragrafta Yardımcı Düşünceler	13	8	5	62
Cümlelerden Paragraf Oluşturma	1	0	0	0
Paragrafın Karşılık Olduğu Soruyu Belirleme	1	1	0	100

	Soru	Doğru	Yanlış	Boş	Net	Başarı
Matematik-1	30	3	2	25	2,50	% 8
Geometri	10	0	0	10	0,00	% 0
TYT Matematik	40	3	2	35	2,50	% 6
Cevap Anahtarı	A BDDDCBBCCAEECEAEEDDCBDEECCBADEEACCAEAD					
Cevaplarınız	BD d E c					

	S	D	Y	B%
Matematik-1	0	0	0	0
Sayı Kümeleri	2	1	0	50
Birinci dereceden bir bilinmeyenli denklem ve eşitsizliklerin çözüm kümelerini bulur.	2	1	0	50
Sayı kümelerini birbiriyle ilişkilendirir.	4	0	0	0
Kökü ifadeleri içeren denklemleri çözer.	1	0	0	0
Üslü İfadeler ve Denklemler	1	0	0	0
Gerçek hayatta periyodik olarak tekrar eden durumları içeren problemleri çözer.	1	0	1	0
Denklemler ve eşitsizlikler ile ilgili problemler çözer.	11	1	0	9
Merkezî Eğilim ve Yayılım Ölçüleri	1	0	0	0
Kümelerde birleşim, kesişim, fark, tümeleme işlemleri yardımıyla problemler çözer.	2	0	0	0
Fonksiyonlarla ilgili problemler çözer.	1	0	0	0
Gerçek hayat durumlarından doğrusal fonksiyonlarla ifade edilebilenlerin grafik gösterimlerini yapar.	1	0	0	0
Polinomlarla toplama, çıkarma, çarpma ve bölme işlemlerini yapar.	1	0	0	0
n çeşit nesne ile oluşturulabilecek r li dizilişlerin (permütasyonların) kaç farklı şekilde yapılabileceğini hesaplar.	1	0	1	0
Olasılık kavramı ile ilgili uygulamalar yapar.	1	0	0	0
Geometri	0	0	0	0
Dik Üçgen ve Trigonometri	1	0	0	0
İki üçgenin eş olması için gerekli olan asgari koşulları değerlendirir.	1	0	0	0
Üçgende açı özellikleri ile ilgili işlemler yapar.	1	0	0	0
İki üçgenin benzer olması için gerekli olan asgari koşulları değerlendirir.	1	0	0	0
Özel dörtgenlerin açısı, kenarı, köşegen ve alan özelliklerini açıklayarak problemler çözer.	4	0	0	0

	Soru	Doğru	Yanlış	Boş	Net	Başarı
Tarih-1	5	3	1	1	2,75	% 55
Coğrafya-1	5	2	1	2	1,75	% 35
Felsefe	5	5	0	0	5,00	% 100
Din Küll. ve Ahl. Bil.	5	4	0	1	4,00	% 80
Felsefe (Seçmeli)	5	0	0	5	0,00	% 0
TYT Sosyal	20	14	2	4	13,50	% 68
Cevap Anahtarı	A DAEDBBEDBEACDABDECEBCD					
Cevaplarınız	eAE Bbc EBEACD CBDE					

	S	D	Y	B%
Tarih-1	0	0	0	0
İlk Çağ'da Başlıca Medeniyet Havzaları	1	0	1	0
İslamiyet'in Türk Devlet ve Toplum Yapısına Etkisi	1	1	0	100
Timar Sistemi	1	1	0	100
Osmanlı Devleti'nde Demokratikleşme Hareketleri	1	0	0	0
Siyasi Alandaki İnkılaplar	1	1	0	100
Coğrafya-1	0	0	0	0
Afetlerin oluşum nedenlerini ve özelliklerini açıklar.	1	1	0	100
Türkiye'deki göçleri sebep ve sonuçları açısından değerlendirir.	1	0	1	0
Jeolojik zamanların özelliklerini tektonik olaylarla ilişkilendirerek açıklar.	1	0	0	0
Harita kullanarak çeşitli coğrafi kriterlerle belirlenmiş bölgelerde bulunan ülkeleri sınıflandırır.	1	0	0	0
Türkiye'de görülen iklim tiplerinin özellikleri hakkında çıkarımlarda bulunur.	1	1	0	100
Felsefe	0	0	0	0
Siyaset felsefesinin konusunu ve problemlerini açıklar.	1	1	0	100
Felsefenin anlamını açıklar.	1	1	0	100
Felsefi düşüncenin özelliklerini açıklar.	1	1	0	100
Felsefi bir görüşü veya argümanı sorgular.	1	1	0	100
Varlık felsefesinin konusunu ve problemlerini açıklar.	1	1	0	100
Din Küll. ve Ahl. Bil.	0	0	0	0
İbadet yükümlülüğü ile ilgili bazı kavramları sınıflandırır.	1	0	0	0
İsim ve sıfatlarının yansımalarıyla Allah'ı tanıır.	1	1	0	100
İslam düşüncesinde itikadi ve siyasi yorumları genel özelliklerine göre sınıflandırır.	1	1	0	100

	Soru	Doğru	Yanlış	Boş	Net	Başarı
TYT Fen	20	0	0	20	0,00	% 0
Cevap Anahtarı	A CEAECDCCCBDEEAACDADB					
Cevaplarınız						

	S	D	Y	B%
Fizik	0	0	0	0
Kaldırma Kuvveti	1	0	0	0
Adezyon, Kohezyon, Yüzey Gerilimi ve Kılcalılık	1	0	0	0
Kütle, Hacim ve Özkütle	1	0	0	0
Elektrik Devreleri	1	0	0	0
Newton'un Hareket Yasaları	1	0	0	0
Yay Dalgaları	1	0	0	0
Işığın Kırılması	1	0	0	0
Kimya	0	0	0	0
Simyadan Kimyaya	1	0	0	0
Atom Modelleri	1	0	0	0
Güçlü Etkileşimler / Kovalent Bağ	1	0	0	0
Sıvılar	1	0	0	0
Kimyasal Hesaplamalar / Sınırlayıcı Bileşen Hesaplamaları	1	0	0	0
Koligatif Özellikler	1	0	0	0
Asitler ve Bazlar	1	0	0	0
Biyoloji	0	0	0	0
Canlıların yapısını oluşturan organik ve inorganik bileşikleri açıklar.	1	0	0	0
Canlıların sınıflandırılmasında kullanılan kategorileri ve bu kategoriler arasındaki hiyerarşiyi örneklerle açıklar.	1	0	0	0
Hücre sel yapıları ve görevlerini açıklar.	1	0	0	0
Mayozu açıklar.	1	0	0	0
Kalıtımın genel esaslarını açıklar.	1	0	0	0
Canlılardaki beslenme şekillerini örneklerle açıklar.	1	0	0	0

HIZ VE RENK TYT 3

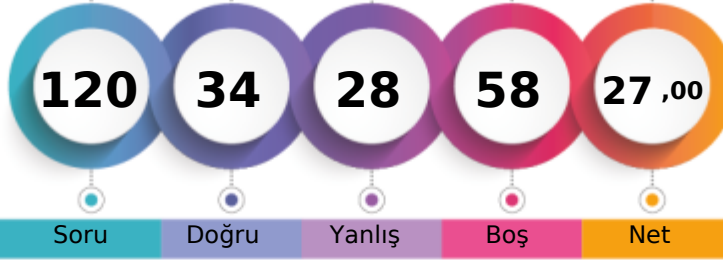

221,743 % 82,46

MANİSA / ŞEHZADELER
ÖZEL KEP MERKEZ ÖZEL ÖĞRETİM KURSU-M - 13023
EMİNE COŞKUN

1. Öğrenci

Sizin yeriniz
(4236.)

Sonuncu Öğrenci

Şube Kurum İlçe İl Genel
Öğrenci Sıra No 21 116 116 895 4236 % 82,46
Sınava Katılan Öğrenci Sayısı 33 147 147 1034 5137

	Soru	Doğru	Yanlış	Boş	Net	Başarı
TYT Türkçe	40	18	17	5	13,75	% 34
Cevap Anahtarı	A	DBDCCAEBAECDDBCCDBBCEDCBEACDCDEBDCDDDBA				
Cevaplarınız		DBDCCD c cba aCaBBeEDeBbCaCeEBabbaDBe				

	S	D	Y	B%
Türkçe	0	0	0	0
Metne Sözcük Yerleştirme	1	1	0	100
Söz Öbeklerinde Anlam	1	1	0	100
Sözcükler Arası Anlam İlişkileri	1	1	0	100
Cümleyi Yorumlama ve Açıklama	2	1	1	50
İki Cümleyi Birleştirme	1	1	0	100
Ses Bilgisi - Karma	1	0	0	0
Noktalama İşaretleri - Karma	1	0	1	0
Virgül	1	0	0	0
Bitişik ve Ayrı Yazılan Kelimeler	1	0	1	0
Yazım Kuralları - Karma	1	0	1	0
Cümlenin Öğeleri - Karma	1	0	1	0
İsim Tamlamaları	1	0	0	0
Ad Sözlük Sözcükler - Karma	1	0	0	0
Çekim Ekleri ve Türleri	1	0	0	0
Düşünceyi Geliştirme Yolları	1	0	1	0
Paragrafta Anlatım Akışını Bozan Cümle	1	1	0	100
Paragrafı İkiye Ayırma	1	0	1	0
Paragrafa Cümle Yerleştirme	1	1	0	100
Paragrafa Ana Düşünce (Ana Fikir)	6	6	0	100
Paragrafta Yardımcı Düşünceler	13	5	8	38
Cümlelerden Paragraf Oluşturma	1	0	1	0
Paragrafın Karşılık Olduğu Soruyu Belirleme	1	0	1	0

	Soru	Doğru	Yanlış	Boş	Net	Başarı
Tarih-1	5	1	2	2	0,50	% 10
Coğrafya-1	5	1	2	2	0,50	% 10
Felsefe	5	3	1	1	2,75	% 55
Din Kült. ve Ahl. Bil.	5	3	1	1	2,75	% 55
Felsefe (Seçmeli)	5	0	0	5	0,00	% 0
TYT Sosyal	20	8	6	6	6,50	% 33
Cevap Anahtarı	A	DAEDBBEDBEAEACDABDECEBCD				
Cevaplarınız		e c Ba D bBaAC AC cE				

	S	D	Y	B%
Tarih-1	0	0	0	0
İlk Çağ'da Başlıca Medeniyet Havzaları	1	0	1	0
İslamiyet'in Türk Devlet ve Toplum Yapısına Etkisi	1	0	0	0
Timar Sistemi	1	0	1	0
Osmanlı Devleti'nde Demokratikleşme Hareketleri	1	0	0	0
Siyasi Alandaki İnkılaplar	1	1	0	100
Coğrafya-1	0	0	0	0
Afetlerin oluşum nedenlerini ve özelliklerini açıklar.	1	0	1	0
Türkiye'deki göçleri sebep ve sonuçları açısından değerlendirir.	1	0	0	0
Jeolojik zamanların özelliklerini tektonik olaylarla ilişkilendirerek açıklar.	1	1	0	100
Harita kullanarak çeşitli coğrafi kriterlerle belirlenmiş bölgelerde bulunan ülkeleri sınıflandırır.	1	0	0	0
Türkiye'de görülen iklim tiplerinin özellikleri hakkında çıkarımlarda bulunur.	1	0	1	0
Felsefe	0	0	0	0
Siyaset felsefesinin konusunu ve problemlerini açıklar.	1	1	0	100
Felsefenin anlamını açıklar.	1	0	1	0
Felsefi düşüncenin özelliklerini açıklar.	1	1	0	100
Felsefi bir görüşü veya argümanı sorgular.	1	1	0	100
Varlık felsefesinin konusunu ve problemlerini açıklar.	1	0	0	0
Din Kült. ve Ahl. Bil.	0	0	0	0
İbadet yükümlülüğü ile ilgili bazı kavramları sınıflandırır.	1	1	0	100
İsim ve sıfatlarının yansımalarıyla Allah'ı tanıır.	1	1	0	100
İslam düşüncesinde itikadi ve siyasi yorumları genel özelliklerine göre sınıflandırır.	1	0	0	0

	Soru	Doğru	Yanlış	Boş	Net	Başarı
Matematik-1	30	7	4	19	6,00	% 20
Geometri	10	1	0	9	1,00	% 10
TYT Matematik	40	8	4	28	7,00	% 18
Cevap Anahtarı	A	BDDDCBBDCAECEEABEEDDCBDEECCBADEEACCAEAD				
Cevaplarınız		BDDDC B a c a D c E				

	S	D	Y	B%
Matematik-1	0	0	0	0
Sayı Kümeleri	2	1	0	50
Birinci dereceden bir bilinmeyenli denklem ve eşitsizliklerin çözüm kümelerini bulur.	2	2	0	100
Sayı kümelerini birbiriyle ilişkilendirir.	4	2	0	50
Köklü ifadeleri içeren denklemleri çözer.	1	0	0	0
Üslü İfadeler ve Denklemler	1	1	0	100
Gerçek hayatta periyodik olarak tekrar eden durumları içeren problemleri çözer.	1	0	0	0
Denklemler ve eşitsizlikler ile ilgili problemler çözer.	11	0	3	0
Merkezi Eğilim ve Yayılım Ölçüleri	1	0	0	0
Kümelerde birleşim, kesişim, fark, tümeleme işlemleri yardımıyla problemler çözer.	2	1	0	50
Fonksiyonlarla ilgili problemler çözer.	1	0	0	0
Gerçek hayat durumlarından doğrusal fonksiyonlarla ifade edilebilenlerin grafik gösterimlerini yapar.	1	0	0	0
Polinomlarla toplama, çıkarma, çarpma ve bölme işlemlerini yapar.	1	0	0	0
n çeşit nesne ile oluşturulabilecek r li dizilişlerin (permütasyonların) kaç farklı şekilde yapılabileceğini hesaplar.	1	0	1	0
Olasılık kavramı ile ilgili uygulamalar yapar.	1	0	0	0
Geometri	0	0	0	0
Dik Üçgen ve Trigonometri	1	0	0	0
İki üçgenin eş olması için gerekli olan asgari koşulları değerlendirir.	1	1	0	100
Üçgenin açılı özellikleri ile ilgili işlemler yapar.	1	0	0	0
İki üçgenin benzer olması için gerekli olan asgari koşulları değerlendirir.	1	0	0	0
Özel dörtgenlerin açılı kenar, köşegen ve alan özelliklerini açıklayarak problemler çözer.	4	0	0	0

	Soru	Doğru	Yanlış	Boş	Net	Başarı
Fizik	7	0	1	6	-0,25	% 0
Kimya	7	0	0	7	0,00	% 0
Biyoloji	6	0	0	6	0,00	% 0
TYT Fen	20	0	1	19	-0,25	% 0
Cevap Anahtarı	A	CEAECDCCCBDEEAAACDADB				
Cevaplarınız		b				

	S	D	Y	B%
Fizik	0	0	0	0
Kaldırma Kuvveti	1	0	0	0
Adezyon, Kohezyon, Yüzey Gerilimi ve Kılçallık	1	0	0	0
Kütle, Hacim ve Özkütle	1	0	0	0
Elektrik Devreleri	1	0	0	0
Newton'un Hareket Yasaları	1	0	0	0
Yay Dalgaları	1	0	1	0
Işığın Kırılması	1	0	0	0
Kimya	0	0	0	0
Simyadan Kimyaya	1	0	0	0
Atom Modelleri	1	0	0	0
Güçlü Etkileşimler / Kovalent Bağ	1	0	0	0
Sıvılar	1	0	0	0
Kimyasal Hesaplamalar / Sınırlayıcı Bileşen Hesaplamaları	1	0	0	0
Koligatif Özellikler	1	0	0	0
Asitler ve Bazlar	1	0	0	0
Biyoloji	0	0	0	0
Canlıların yapısını oluşturan organik ve inorganik bileşikleri açıklar.	1	0	0	0
Canlıların sınıflandırılmasında kullanılan kategorileri ve bu kategoriler arasındaki hiyerarşiyi örneklerle açıklar.	1	0	0	0
Hücre yapısını ve görevlerini açıklar.	1	0	0	0
Mayozu açıklar.	1	0	0	0
Kalıtımın genel esaslarını açıklar.	1	0	0	0
Canlılardaki beslenme şekillerini örneklerle açıklar.	1	0	0	0

HIZ VE RENK TYT 3



355,990

%

4,52

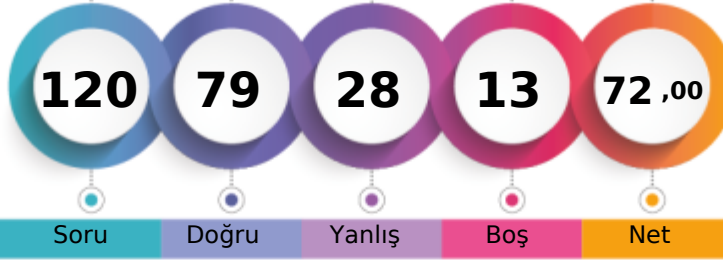
MANİSA / ŞEHZADELER
ÖZEL KEP MERKEZ ÖZEL ÖĞRETİM KURSU-M - 13142
GÖKSU CEYLAN

1. Öğrenci

Sizin yeriniz
(232.)

Sonuncu Öğrenci

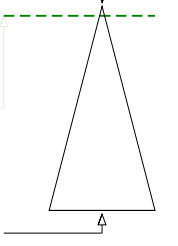

Soru Doğru Yanlış Boş Net

Şube Kurum İlçe İl Genel

Öğrenci Sıra No 1 5 5 117 232 % 4,52

Sınava Katılan Öğrenci Sayısı 33 147 147 1034 5137

	Soru	Doğru	Yanlış	Boş	Net	Başarı
TYT Türkçe	40	32	8	0	30,00	% 75
Cevap Anahtarı	B	DCDBACBEEADCCBDEDCBCAEDCDECCDBAEDBD				
Cevaplarınız		DCDBdCaEdADaCBDDCaBDEDCeCAEaCDCCDBAEDBD				

Türkçe	S	D	Y	B%
Metne Sözcük Yerleştirme	1	1	0	100
Söz Öbeklerinde Anlam	1	1	0	100
Sözcükler Arası Anlam İlişkileri	1	1	0	100
Cümleyi Yorumlama ve Açıklama	2	1	1	50
İki Cümleyi Birleştirme	1	1	0	100
Ses Bilgisi - Karma	1	1	0	100
Noktalama İşaretleri - Karma	1	0	1	0
Virgül	1	1	0	100
Bitişik ve Ayrı Yazılan Kelimeler	1	0	1	0
Yazım Kuralları - Karma	1	0	1	0
Cümlenin Öğeleri - Karma	1	1	0	100
İsim Tamlamaları	1	1	0	100
Ad Sözlü Sözcükler - Karma	1	1	0	100
Çekim Ekleri ve Türleri	1	1	0	100
Düşünceyi Geliştirme Yolları	1	1	0	100
Paragrafta Anlatım Akışını Bozan Cümle	1	0	1	0
Paragrafı İkiye Ayırma	1	1	0	100
Paragrafa Cümle Yerleştirme	1	0	1	0
Paragrafa Ana Düşünce (Ana Fikir)	6	5	1	83
Paragrafta Yardımcı Düşünceler	13	12	1	92
Cümlelerden Paragraf Oluşturma	1	1	0	100
Paragrafın Karşılık Olduğu Soruyu Belirleme	1	1	0	100

	Soru	Doğru	Yanlış	Boş	Net	Başarı
Matematik-1	30	13	6	11	11,50	% 38
Geometri	10	5	3	2	4,25	% 43
TYT Matematik	40	18	9	13	15,75	% 39
Cevap Anahtarı	B	DDDBDCCBCCAEEAEEDBDEBDCECEABEDAECACADE				
Cevaplarınız		DaBDeDCeBd eEEbEEE EC EDb CcCAe				

Matematik-1	S	D	Y	B%
Sayı Kümeleri	2	2	0	100
Birinci dereceden bir bilinmeyenli denklem ve eşitsizliklerin çözüm kümelerini bulur.	2	2	0	100
Sayı kümelerini birbiriyle ilişkilendirir.	4	1	3	25
Kökü ifadeleri içeren denklemleri çözer.	1	1	0	100
Üslü İfadeler ve Denklemler	1	0	1	0
Gerçek hayatta periyodik olarak tekrar eden durumları içeren problemleri çözer.	1	0	1	0
Denklemler ve eşitsizlikler ile ilgili problemler çözer.	11	6	1	55
Merkezî Eğilim ve Yayılım Ölçüleri	1	0	0	0
Kümelerde birleşim, kesişim, fark, tümele işlemleri yardımıyla problemler çözer.	2	0	0	0
Fonksiyonlarla ilgili problemler çözer.	1	1	0	100
Gerçek hayat durumlarından doğrusal fonksiyonlarla ifade edilebilenlerin grafik gösterimlerini yapar.	1	0	0	0
Polinomlarla toplama, çıkarma, çarpma ve bölme işlemlerini yapar.	1	0	0	0
n çeşit nesne ile oluşturulabilecek r li dizilişlerin (permütasyonların) kaç farklı şekilde yapılabileceğini hesaplar.	1	0	0	0
Olasılık kavramı ile ilgili uygulamalar yapar.	1	0	0	0
Geometri	0	0	0	0
Dik Üçgen ve Trigonometri	1	1	0	100
İki üçgenin eş olması için gerekli olan asgari koşulları değerlendirir.	1	1	0	100
Üçgenin açılı özellikleri ile ilgili işlemler yapar.	1	0	0	0
İki üçgenin benzer olması için gerekli olan asgari koşulları değerlendirir.	1	0	1	0
Özel dörtgenlerin açılı kenar, köşegen ve alan özelliklerini açıklayarak problemler çözer.	4	2	1	50

	Soru	Doğru	Yanlış	Boş	Net	Başarı
Tarih-1	5	2	3	0	1,25	% 25
Coğrafya-1	5	4	1	0	3,75	% 75
Felsefe	5	5	0	0	5,00	% 100
Din Kült. ve Ahl. Bil.	5	5	0	0	5,00	% 100
Felsefe (Seçmeli)	5	0	0	5	0,00	% 0
TYT Sosyal	20	16	4	0	15,00	% 75
Cevap Anahtarı	B	ADDBEDBEEBCCDEABDEACBCDCE				
Cevaplarınız		AbeBcDeEEBCCDEABDEAC				

Tarih-1	S	D	Y	B%
İlk Çağ'da Başlıca Medeniyet Havzaları	1	0	1	0
İslamiyet'in Türk Devlet ve Toplum Yapısına Etkisi	1	1	0	100
Timar Sistemi	1	0	1	0
Osmanlı Devleti'nde Demokratikleşme Hareketleri	1	0	1	0
Siyasi Alandaki İnkılaplar	1	1	0	100
Coğrafya-1	0	0	0	0
Afetlerin oluşum nedenlerini ve özelliklerini açıklar.	1	0	1	0
Türkiye'deki göçleri sebep ve sonuçları açısından değerlendirir.	1	1	0	100
Jeolojik zamanların özelliklerini tektonik olaylarla ilişkilendirerek açıklar.	1	1	0	100
Harita kullanarak çeşitli coğrafi kriterlerle belirlenmiş bölgelerde bulunan ülkeleri sınıflandırır.	1	1	0	100
Türkiye'de görülen iklim tiplerinin özellikleri hakkında çıkarımlarda bulunur.	1	1	0	100
Felsefe	0	0	0	0
Siyaset felsefesinin konusunu ve problemlerini açıklar.	1	1	0	100
Felsefenin anlamını açıklar.	1	1	0	100
Felsefi düşüncenin özelliklerini açıklar.	1	1	0	100
Felsefi bir görüşü veya argümanı sorgular.	1	1	0	100
Varlık felsefesinin konusunu ve problemlerini açıklar.	1	1	0	100
Din Kült. ve Ahl. Bil.	0	0	0	0
İbadet yükümlülüğü ile ilgili bazı kavramları sınıflandırır.	1	1	0	100
İsim ve sıfatlarının yansımalarıyla Allah'ı tanıır.	1	1	0	100
İslam düşüncesinde itikadi ve siyasi yorumları genel özelliklerine göre sınıflandırır.	1	1	0	100

	Soru	Doğru	Yanlış	Boş	Net	Başarı
Fizik	7	6	1	0	5,75	% 82
Kimya	7	6	1	0	5,75	% 82
Biyoloji	6	1	5	0	-0,25	% 0
TYT Fen	20	13	7	0	11,25	% 56
Cevap Anahtarı	B	EACCDECCDBAEEEDAACBD				
Cevaplarınız		EACbDECCDBAcEeAeaca				

Fizik	S	D	Y	B%
Kaldırma Kuvveti	1	1	0	100
Adezyon, Kohezyon, Yüzey Gerilimi ve Kılçallık	1	1	0	100
Kütle, Hacim ve Özkütle	1	1	0	100
Elektrik Devreleri	1	1	0	100
Newton'un Hareket Yasaları	1	1	0	100
Yay Dalgaları	1	1	0	100
Işığın Kırılması	1	0	1	0
Kimya	0	0	0	0
Simyadan Kimyaya	1	1	0	100
Atom Modelleri	1	1	0	100
Güçlü Etkileşimler / Kovalent Bağ	1	1	0	100
Sıvılar	1	1	0	100
Kimyasal Hesaplamalar / Sınırlayıcı Bileşen Hesaplamaları	1	0	1	0
Koligatif Özellikler	1	1	0	100
Asitler ve Bazlar	1	1	0	100
Biyoloji	0	0	0	0
Canlıların yapısını oluşturan organik ve inorganik bileşikleri açıklar.	1	1	0	100
Canlıların sınıflandırılmasında kullanılan kategorileri ve bu kategoriler arasındaki hiyerarşiyi örneklerle açıklar.	1	1	0	100
Hücre sel yapıları ve görevlerini açıklar.	1	0	1	0
Mayozu açıklar.	1	0	1	0
Kalıtımın genel esaslarını açıklar.	1	0	1	0
Canlılardaki beslenme şekillerini örneklerle açıklar.	1	0	1	0

HIZ VE RENK TYT 3

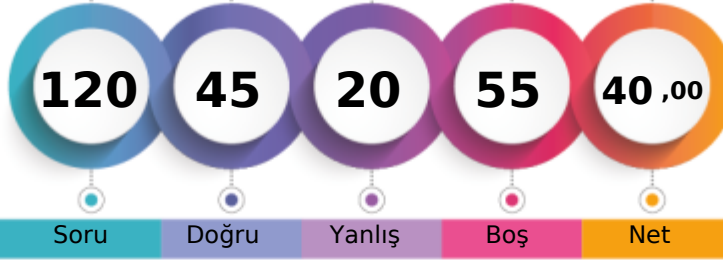

260,070 % 53,94

MANİSA / ŞEHZADELER
ÖZEL KEP MERKEZ ÖZEL ÖĞRETİM KURSU-M - 13030
HAN FE SERTKAYA

1. Öğrenci

Sizin yeriniz
(2771.)

Sonuncu Öğrenci

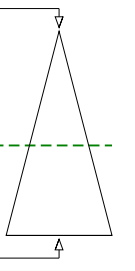

Soru Doğru Yanlış Boş Net

Şube Kurum İlçe İl Genel

Öğrenci Sıra No 13 73 73 651 2771 % 53,94

Sınava Katılan Öğrenci Sayısı 33 147 147 1034 5137

	Soru	Doğru	Yanlış	Boş	Net	Başarı
TYT Türkçe	40	24	12	4	21,00	% 53
Cevap Anahtarı	B	DCDBACBEEADCCBDCBBDEDCBCAEDDCDCCCBDAEBD				
Cevaplarınız		eCDBdCa EADa dCBBDDEDCBeAaeCeCeeBACeBD				

	S	D	Y	B%
Türkçe	0	0	0	0
Metne Sözcük Yerleştirme	1	1	0	100
Söz Öbeklerinde Anlam	1	1	0	100
Sözcükler Arası Anlam İlişkileri	1	0	1	0
Cümleyi Yorumlama ve Açıklama	2	1	1	50
İki Cümleyi Birleştirme	1	1	0	100
Ses Bilgisi - Karma	1	0	0	0
Noktalama İşaretleri - Karma	1	0	1	0
Virgül	1	1	0	100
Bitişik ve Ayrı Yazılan Kelimeler	1	1	0	100
Yazım Kuralları - Karma	1	0	1	0
Cümlenin Öğeleri - Karma	1	1	0	100
İsim Tamlamaları	1	0	0	0
Ad Sözcükler - Karma	1	0	0	0
Çekim Ekleri ve Türleri	1	0	0	0
Düşünceyi Geliştirme Yolları	1	1	0	100
Paragrafta Anlatım Akışını Bozan Cümle	1	0	1	0
Paragrafı İkiye Ayırma	1	1	0	100
Paragrafa Cümle Yerleştirme	1	1	0	100
Paragrafa Ana Düşünce (Ana Fikir)	6	5	1	83
Paragrafta Yardımcı Düşünceler	13	8	5	62
Cümlelerden Paragraf Oluşturma	1	0	1	0
Paragrafın Karşılık Olduğu Soruyu Belirleme	1	1	0	100

	Soru	Doğru	Yanlış	Boş	Net	Başarı
Matematik-1	30	8	5	17	6,75	% 23
Geometri	10	0	0	10	0,00	% 0
TYT Matematik	40	8	5	27	6,75	% 17
Cevap Anahtarı	B	DDDBDCCBCCAEEAEEDDEBDCECEABEDAECACADE				
Cevaplarınız		B DCa e E DDdB Eb c				

	S	D	Y	B%
Matematik-1	0	0	0	0
Sayı Kümeleri	2	1	0	50
Birinci dereceden bir bilinmeyenli denklem ve eşitsizliklerin çözüm kümelerini bulur.	2	1	0	50
Sayı kümelerini birbiriyle ilişkilendirir.	4	1	1	25
Kökü ifadeleri içeren denklemleri çözer.	1	0	0	0
Üslü İfadeler ve Denklemler	1	0	0	0
Gerçek hayatta periyodik olarak tekrar eden durumları içeren problemleri çözer.	1	0	1	0
Denklemler ve eşitsizlikler ile ilgili problemler çözer.	11	4	2	36
Merkezî Eğilim ve Yayılım Ölçüleri	1	0	0	0
Kümelerde birleşim, kesişim, fark, tümeleme işlemleri yardımıyla problemler çözer.	2	1	0	50
Fonksiyonlarla ilgili problemler çözer.	1	0	0	0
Gerçek hayat durumlarından doğrusal fonksiyonlarla ifade edilebilenlerin grafik gösterimlerini yapar.	1	0	0	0
Polinomlarla toplama, çıkarma, çarpma ve bölme işlemlerini yapar.	1	0	0	0
n çeşit nesne ile oluşturulabilecek r li dizilişlerin (permütasyonların) kaç farklı şekilde yapılabileceğini hesaplar.	1	0	1	0
Olasılık kavramı ile ilgili uygulamalar yapar.	1	0	0	0
Geometri	0	0	0	0
Dik Üçgen ve Trigonometri	1	0	0	0
İki üçgenin eş olması için gerekli olan asgari koşulları değerlendirir.	1	0	0	0
Üçgende açı özellikleri ile ilgili işlemler yapar.	1	0	0	0
İki üçgenin benzer olması için gerekli olan asgari koşulları değerlendirir.	1	0	0	0
Özel dörtgenlerin açısı, kenarı, köşegen ve alan özelliklerini açıklayarak problemler çözer.	4	0	0	0

	Soru	Doğru	Yanlış	Boş	Net	Başarı
Tarih-1	5	3	2	0	2,50	% 50
Coğrafya-1	5	0	1	4	-0,25	% 0
Felsefe	5	5	0	0	5,00	% 100
Din Kült. ve Ahl. Bil.	5	5	0	0	5,00	% 100
Felsefe (Seçmeli)	5	0	0	5	0,00	% 0
TYT Sosyal	20	13	3	4	12,25	% 61
Cevap Anahtarı	B	ADDBEDBEEBCEDEABDEACBCDCE				
Cevaplarınız		AaeBE a BCDEABDEAC				

	S	D	Y	B%
Tarih-1	0	0	0	0
İlk Çağ'da Başlıca Medeniyet Havzaları	1	0	1	0
İslamiyet'in Türk Devlet ve Toplum Yapısına Etkisi	1	1	0	100
Timar Sistemi	1	1	0	100
Osmanlı Devleti'nde Demokratikleşme Hareketleri	1	0	1	0
Siyasi Alandaki İnkılaplar	1	1	0	100
Coğrafya-1	0	0	0	0
Afetlerin oluşum nedenlerini ve özelliklerini açıklar.	1	0	1	0
Türkiye'deki göçleri sebep ve sonuçları açısından değerlendirir.	1	0	0	0
Jeolojik zamanların özelliklerini tektonik olaylarla ilişkilendirerek açıklar.	1	0	0	0
Harita kullanarak çeşitli coğrafi kriterlerle belirlenmiş bölgelerde bulunan ülkeleri sınıflandırır.	1	0	0	0
Türkiye'de görülen iklim tiplerinin özellikleri hakkında çıkarımlarda bulunur.	1	0	0	0
Felsefe	0	0	0	0
Siyaset felsefesinin konusunu ve problemlerini açıklar.	1	1	0	100
Felsefenin anlamını açıklar.	1	1	0	100
Felsefi düşüncenin özelliklerini açıklar.	1	1	0	100
Felsefi bir görüşü veya argümanı sorgular.	1	1	0	100
Varlık felsefesinin konusunu ve problemlerini açıklar.	1	1	0	100
Din Kült. ve Ahl. Bil.	0	0	0	0
İbadet yükümlülüğü ile ilgili bazı kavramları sınıflandırır.	1	1	0	100
İsim ve sıfatlarının yansımalarıyla Allah'ı tanıır.	1	1	0	100
İslam düşüncesinde itikadi ve siyasi yorumları genel özelliklerine göre sınıflandırır.	1	1	0	100

	Soru	Doğru	Yanlış	Boş	Net	Başarı
TYT Fen	20	0	0	20	0,00	% 0
Cevap Anahtarı	B	EACCDECCDBAEEEDAACBD				
Cevaplarınız						

	S	D	Y	B%
Fizik	0	0	0	0
Kaldırma Kuvveti	1	0	0	0
Adezyon, Kohezyon, Yüzey Gerilimi ve Kılcalık	1	0	0	0
Kütle, Hacim ve Özkütle	1	0	0	0
Elektrik Devreleri	1	0	0	0
Newton'un Hareket Yasaları	1	0	0	0
Yay Dalgaları	1	0	0	0
Işığın Kırılması	1	0	0	0
Kimya	0	0	0	0
Simyadan Kimyaya	1	0	0	0
Atom Modelleri	1	0	0	0
Güçlü Etkileşimler / Kovalent Bağ	1	0	0	0
Sıvılar	1	0	0	0
Kimyasal Hesaplamalar / Sınırlayıcı Bileşen Hesaplamaları	1	0	0	0
Koligatif Özellikler	1	0	0	0
Asitler ve Bazlar	1	0	0	0
Biyoloji	0	0	0	0
Canlıların yapısını oluşturan organik ve inorganik bileşikleri açıklar.	1	0	0	0
Canlıların sınıflandırılmasında kullanılan kategoriler ve bu kategoriler arasındaki hiyerarşiyi örneklerle açıklar.	1	0	0	0
Hücre sel yapıları ve görevlerini açıklar.	1	0	0	0
Mayozu açıklar.	1	0	0	0
Kalıtımın genel esaslarını açıklar.	1	0	0	0
Canlılardaki beslenme şekillerini örneklerle açıklar.	1	0	0	0

HIZ VE RENK TYT 3

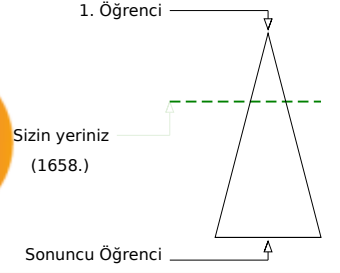
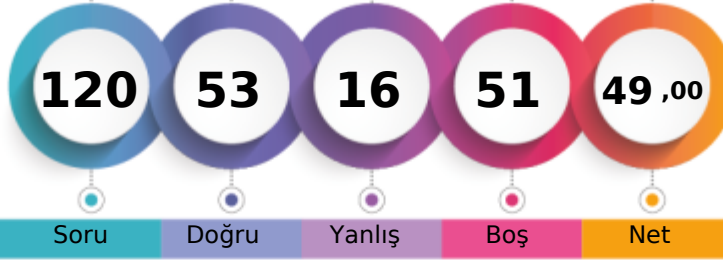

286,405 % 32,28

MANİSA / ŞEHZADELER
ÖZEL KEP MERKEZ ÖZEL ÖĞRETİM KURSU-M - 13108
İREM EYİ

	Şube	Kurum	İlçe	İl	Genel
Öğrenci Sıra No	7	41	41	479	1658 % 32,28
Sınava Katılan Öğrenci Sayısı	33	147	147	1034	5137

	Soru	Doğru	Yanlış	Boş	Net	Başarı
TYT Türkçe	40	30	10	0	27,50	% 69
Cevap Anahtarı	A DBDCCAEBAECDDBCCDBBCEDCBEACDCDEBDCDDBA					
Cevaplarınız	DBDCCdEcAEBeBbCadDBBeEDCBEACDCDEBDcCaDBA					

	S	D	Y	B%
Türkçe	0	0	0	0
Metne Sözcük Yerleştirme	1	1	0	100
Söz Öbeklerinde Anlam	1	1	0	100
Sözcükler Arası Anlam İlişkileri	1	1	0	100
Cümleyi Yorumlama ve Açıklama	2	1	1	50
İki Cümleyi Birleştirme	1	1	0	100
Ses Bilgisi - Karma	1	1	0	100
Noktalama İşaretleri - Karma	1	0	1	0
Virgül	1	1	0	100
Bitişik ve Ayrı Yazılan Kelimeler	1	1	0	100
Yazım Kuralları - Karma	1	0	1	0
Cümlenin Öğeleri - Karma	1	0	1	0
İsim Tamlamaları	1	1	0	100
Ad Söyül Sözcükler - Karma	1	0	1	0
Çekim Ekleri ve Türleri	1	1	0	100
Düşünceyi Geliştirme Yolları	1	0	1	0
Paragrafta Anlatım Akışını Bozan Cümle	1	0	1	0
Paragrafı İkiye Ayırma	1	1	0	100
Paragrafa Cümle Yerleştirme	1	1	0	100
Paragrafa Ana Düşünce (Ana Fikir)	6	6	0	100
Paragrafta Yardımcı Düşünceler	13	10	3	77
Cümlelerden Paragraf Oluşturma	1	1	0	100
Paragrafın Karşılık Olduğu Soruyu Belirleme	1	1	0	100

	Soru	Doğru	Yanlış	Boş	Net	Başarı
Matematik-1	30	7	2	21	6,50	% 22
Geometri	10	0	0	10	0,00	% 0
TYT Matematik	40	7	2	31	6,50	% 16
Cevap Anahtarı	A BDDCCDBBCCAEECEAEEDDEDCBDEECCBADEEACCAEAD					
Cevaplarınız	BD DC d a A E E					

	S	D	Y	B%
Matematik-1	0	0	0	0
Sayı Kümeleri	2	1	0	50
Birinci dereceden bir bilinmeyenli denklem ve eşitsizliklerin çözüm kümelerini bulur.	2	2	0	100
Sayı kümelerini birbiriyle ilişkilendirir.	4	2	0	50
Kökü ifadeleri içeren denklemleri çözer.	1	0	0	0
Üslü İfadeler ve Denklemler	1	0	1	0
Gerçek hayatta periyodik olarak tekrar eden durumları içeren problemleri çözer.	1	0	1	0
Denklemler ve eşitsizlikler ile ilgili problemler çözer.	11	2	0	18
Merkezî Eğilim ve Yayılım Ölçüleri	1	0	0	0
Kümelerde birleşim, kesişim, fark, tümeleme işlemleri yardımıyla problemler çözer.	2	0	0	0
Fonksiyonlarla ilgili problemler çözer.	1	0	0	0
Gerçek hayat durumlarından doğrusal fonksiyonlarla ifade edilebilenlerin grafik gösterimlerini yapar.	1	0	0	0
Polinomlarla toplama, çıkarma, çarpma ve bölme işlemlerini yapar.	1	0	0	0
n çeşit nesne ile oluşturulabilecek r li dizilişlerin (permütasyonların) kaç farklı şekilde yapılabileceğini hesaplar.	1	0	0	0
Olasılık kavramı ile ilgili uygulamalar yapar.	1	0	0	0
Geometri	0	0	0	0
Dik Üçgen ve Trigonometri	1	0	0	0
İki üçgenin eş olması için gerekli olan asgari koşulları değerlendirir.	1	0	0	0
Üçgende açı özellikleri ile ilgili işlemler yapar.	1	0	0	0
İki üçgenin benzer olması için gerekli olan asgari koşulları değerlendirir.	1	0	0	0
Özel dörtgenlerin açısı, kenarı, köşegen ve alan özelliklerini açıklayarak problemler çözer.	4	0	0	0

	Soru	Doğru	Yanlış	Boş	Net	Başarı
Tarih-1	5	3	2	0	2,50	% 50
Coğrafya-1	5	3	2	0	2,50	% 50
Felsefe	5	5	0	0	5,00	% 100
Din Kült. ve Ahl. Bil.	5	5	0	0	5,00	% 100
Felsefe (Seçmeli)	5	0	0	5	0,00	% 0
TYT Sosyal	20	16	4	0	15,00	% 75
Cevap Anahtarı	A DAEDBBEDBEACDDBCEBCEBCD					
Cevaplarınız	eAEaBdEDbBEACDDBCE					

	S	D	Y	B%
Tarih-1	0	0	0	0
İlk Çağ'da Başlıca Medeniyet Havzaları	1	0	1	0
İslamiyet'in Türk Devlet ve Toplum Yapısına Etkisi	1	1	0	100
Timar Sistemi	1	1	0	100
Osmanlı Devleti'nde Demokratikleşme Hareketleri	1	0	1	0
Siyasi Alandaki İnkılaplar	1	1	0	100
Coğrafya-1	0	0	0	0
Afetlerin oluşum nedenlerini ve özelliklerini açıklar.	1	0	1	0
Türkiye'deki göçleri sebep ve sonuçları açısından değerlendirir.	1	1	0	100
Jeolojik zamanların özelliklerini tektonik olaylarla ilişkilendirerek açıklar.	1	1	0	100
Harita kullanarak çeşitli coğrafi kriterlerle belirlenmiş bölgelerde bulunan ülkeleri sınıflandırır.	1	1	0	100
Türkiye'de görülen iklim tiplerinin özellikleri hakkında çıkarımlarda bulunur.	1	0	1	0
Felsefe	0	0	0	0
Siyaset felsefesinin konusunu ve problemlerini açıklar.	1	1	0	100
Felsefenin anlamını açıklar.	1	1	0	100
Felsefi düşüncenin özelliklerini açıklar.	1	1	0	100
Felsefi bir görüşü veya argümanı sorgular.	1	1	0	100
Varlık felsefesinin konusunu ve problemlerini açıklar.	1	1	0	100
Din Kült. ve Ahl. Bil.	0	0	0	0
İbadet yükümlülüğü ile ilgili bazı kavramları sınıflandırır.	1	1	0	100
İsim ve sıfatlarının yansımalarıyla Allah'ı tanıır.	1	1	0	100
İslam düşüncesinde itikadi ve siyasi yorumları genel özelliklerine göre sınıflandırır.	1	1	0	100

	Soru	Doğru	Yanlış	Boş	Net	Başarı
TYT Fen	20	0	0	20	0,00	% 0
Cevap Anahtarı	A CEAECDCCCBDEEAACDADB					
Cevaplarınız						

	S	D	Y	B%
Fizik	0	0	0	0
Kaldırma Kuvveti	1	0	0	0
Adezyon, Kohezyon, Yüzey Gerilimi ve Kılcalılık	1	0	0	0
Kütle, Hacim ve Özkütle	1	0	0	0
Elektrik Devreleri	1	0	0	0
Newton'un Hareket Yasaları	1	0	0	0
Yay Dalgaları	1	0	0	0
Işığın Kırılması	1	0	0	0
Kimya	0	0	0	0
Simyadan Kimyaya	1	0	0	0
Atom Modelleri	1	0	0	0
Güçlü Etkileşimler / Kovalent Bağ	1	0	0	0
Sıvılar	1	0	0	0
Kimyasal Hesaplamalar / Sınırlayıcı Bileşen Hesaplamaları	1	0	0	0
Koligatif Özellikler	1	0	0	0
Asitler ve Bazlar	1	0	0	0
Biyoloji	0	0	0	0
Canlıların yapısını oluşturan organik ve inorganik bileşikleri açıklar.	1	0	0	0
Canlıların sınıflandırılmasında kullanılan kategorileri ve bu kategoriler arasındaki hiyerarşiyi örneklerle açıklar.	1	0	0	0
Hücresel yapıları ve görevlerini açıklar.	1	0	0	0
Mayozu açıklar.	1	0	0	0
Kalıtımın genel esaslarını açıklar.	1	0	0	0
Canlılardaki beslenme şekillerini örneklerle açıklar.	1	0	0	0

HIZ VE RENK TYT 3

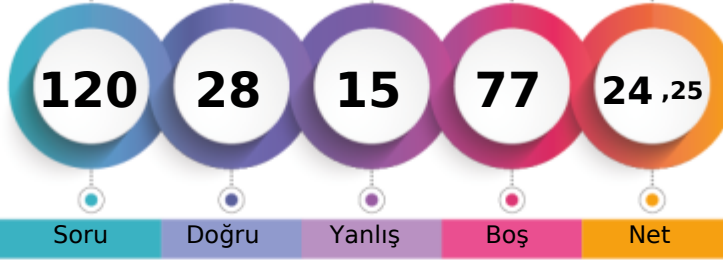

213,958 % 85,93

MANİSA / ŞEHZADELER
ÖZEL KEP MERKEZ ÖZEL ÖĞRETİM KURSU-M - 13139
KADER ÇAĞLIYAN

1. Öğrenci

Sizin yeriniz
(4414.)

Sonuncu Öğrenci

Soru Doğru Yanlış Boş Net

Şube Kurum İlçe İl Genel

Öğrenci Sıra No 24 121 121 925 4414 % 85,93

Sınava Katılan Öğrenci Sayısı 33 147 147 1034 5137

	Soru	Doğru	Yanlış	Boş	Net	Başarı
TYT Türkçe	40	12	9	19	9,75	% 24
Cevap Anahtarı	A	DBDCCAEBAECDDBCCDBBCEDCBEACDCDEBDCDDDBA				
Cevaplarınız		D DCCc abae e CbDcBC				CC DeA

Türkçe	S	D	Y	B%
Metne Sözcük Yerleştirme	1	1	0	100
Söz Öbeklerinde Anlam	1	0	0	0
Sözcükler Arası Anlam İlişkileri	1	1	0	100
Cümleyi Yorumlama ve Açıklama	2	1	1	50
İki Cümleyi Birleştirme	1	1	0	100
Ses Bilgisi - Karma	1	0	0	0
Noktalama İşaretleri - Karma	1	0	1	0
Virgül	1	0	1	0
Bitişik ve Ayrı Yazılan Kelimeler	1	0	1	0
Yazım Kuralları - Karma	1	0	1	0
Cümlenin Öğeleri - Karma	1	0	0	0
İsim Tamlamaları	1	0	0	0
Ad Sözcükler - Karma	1	0	1	0
Çekim Ekleri ve Türleri	1	0	0	0
Düşünceyi Geliştirme Yolları	1	1	0	100
Paragrafta Anlatım Akışını Bozan Cümle	1	0	1	0
Paragrafı İkiye Ayırma	1	1	0	100
Paragrafa Cümle Yerleştirme	1	0	1	0
Paragrafa Ana Düşünce (Ana Fikir)	6	2	0	33
Paragrafta Yardımcı Düşünceler	13	3	1	23
Cümlelerden Paragraf Oluşturma	1	0	0	0
Paragrafın Karşılık Olduğu Soruyu Belirleme	1	1	0	100

	Soru	Doğru	Yanlış	Boş	Net	Başarı
Matematik-1	30	7	3	20	6,25	% 21
Geometri	10	0	0	10	0,00	% 0
TYT Matematik	40	7	3	30	6,25	% 16
Cevap Anahtarı	A	BDDDCDBBCCAEECEAEEDDCBDEECCBADEEACCAEAD				
Cevaplarınız		BD C a d A E D c E				

Matematik-1	S	D	Y	B%
Sayı Kümeleri	2	1	0	50
Birinci dereceden bir bilinmeyenli denklem ve eşitsizliklerin çözüm kümelerini bulur.	2	2	0	100
Sayı kümelerini birbiriyle ilişkilendirir.	4	1	0	25
Köklü ifadeleri içeren denklemleri çözer.	1	0	0	0
Üslü İfadeler ve Denklemler	1	0	1	0
Gerçek hayatta periyodik olarak tekrar eden durumları içeren problemleri çözer.	1	0	1	0
Denklemler ve eşitsizlikler ile ilgili problemler çözer.	11	2	1	18
Merkezi Eğilim ve Yayılım Ölçüleri	1	0	0	0
Kümelerde birleşim, kesişim, fark, tümele işlemleri yardımıyla problemler çözer.	2	1	0	50
Fonksiyonlarla ilgili problemler çözer.	1	0	0	0
Gerçek hayat durumlarından doğrusal fonksiyonlarla ifade edilebilenlerin grafik gösterimlerini yapar.	1	0	0	0
Polinomlarla toplama, çıkarma, çarpma ve bölme işlemlerini yapar.	1	0	0	0
n çeşit nesne ile oluşturulabilecek r li dizilişlerin (permütasyonların) kaç farklı şekilde yapılabileceğini hesaplar.	1	0	0	0
Olasılık kavramı ile ilgili uygulamalar yapar.	1	0	0	0
Geometri	0	0	0	0
Dik Üçgen ve Trigonometri	1	0	0	0
İki üçgenin eş olması için gerekli olan asgari koşulları değerlendirir.	1	0	0	0
Üçgenin açılı özellikleri ile ilgili işlemler yapar.	1	0	0	0
İki üçgenin benzer olması için gerekli olan asgari koşulları değerlendirir.	1	0	0	0
Özel dörtgenlerin açılı kenar, köşegen ve alan özelliklerini açıklayarak problemler çözer.	4	0	0	0

	Soru	Doğru	Yanlış	Boş	Net	Başarı
Tarih-1	5	0	0	5	0,00	% 0
Coğrafya-1	5	0	1	4	-0,25	% 0
Felsefe	5	4	1	0	3,75	% 75
Din Kült. ve Ahl. Bil.	5	5	0	0	5,00	% 100
Felsefe (Seçmeli)	5	0	0	5	0,00	% 0
TYT Sosyal	20	9	2	9	8,50	% 43
Cevap Anahtarı	A	DAEDBBEDBEAEACDABDECEBCD				
Cevaplarınız		e BEACcACBDE				

Tarih-1	S	D	Y	B%
İlk Çağ'da Başlıca Medeniyet Havzaları	1	0	0	0
İslamiyet'in Türk Devlet ve Toplum Yapısına Etkisi	1	0	0	0
Timar Sistemi	1	0	0	0
Osmanlı Devleti'nde Demokratikleşme Hareketleri	1	0	0	0
Siyasi Alandaki İnkılaplar	1	0	0	0
Coğrafya-1	0	0	0	0
Afetlerin oluşum nedenlerini ve özelliklerini açıklar.	1	0	1	0
Türkiye'deki göçleri sebep ve sonuçları açısından değerlendirir.	1	0	0	0
Jeolojik zamanların özelliklerini tektonik olaylarla ilişkilendirerek açıklar.	1	0	0	0
Harita kullanarak çeşitli coğrafi kriterlerle belirlenmiş bölgelerde bulunan ülkeleri sınıflandırır.	1	0	0	0
Türkiye'de görülen iklim tiplerinin özellikleri hakkında çıkarımlarda bulunur.	1	0	0	0
Felsefe	0	0	0	0
Siyaset felsefesinin konusunu ve problemlerini açıklar.	1	1	0	100
Felsefenin anlamını açıklar.	1	1	0	100
Felsefi düşüncenin özelliklerini açıklar.	1	1	0	100
Felsefi bir görüşü veya argümanı sorgular.	1	1	0	100
Varlık felsefesinin konusunu ve problemlerini açıklar.	1	0	1	0
Din Kült. ve Ahl. Bil.	0	0	0	0
İbadet yükümlülüğü ile ilgili bazı kavramları sınıflandırır.	1	1	0	100
İsim ve sıfatlarının yansımalarıyla Allah'ı tanıır.	1	1	0	100
İslam düşüncesinde itikadi ve siyasi yorumları genel özelliklerine göre sınıflandırır.	1	1	0	100

	Soru	Doğru	Yanlış	Boş	Net	Başarı
Fizik	7	0	1	6	-0,25	% 0
Kimya	7	0	0	7	0,00	% 0
Biyoloji	6	0	0	6	0,00	% 0
TYT Fen	20	0	1	19	-0,25	% 0
Cevap Anahtarı	A	CEAECDCCCBDEEAAACDADB				
Cevaplarınız		a				

Fizik	S	D	Y	B%
Kaldırma Kuvveti	1	0	1	0
Adezyon, Kohezyon, Yüzey Gerilimi ve Kılcalılık	1	0	0	0
Kütle, Hacim ve Özkütle	1	0	0	0
Elektrik Devreleri	1	0	0	0
Newton'un Hareket Yasaları	1	0	0	0
Yay Dalgaları	1	0	0	0
Işığın Kırılması	1	0	0	0
Kimya	0	0	0	0
Simyadan Kimyaya	1	0	0	0
Atom Modelleri	1	0	0	0
Güçlü Etkileşimler / Kovalent Bağ	1	0	0	0
Sıvılar	1	0	0	0
Kimyasal Hesaplamalar / Sınırlayıcı Bileşen Hesaplamaları	1	0	0	0
Koligatif Özellikler	1	0	0	0
Asitler ve Bazlar	1	0	0	0
Biyoloji	0	0	0	0
Canlıların yapısını oluşturan organik ve inorganik bileşikleri açıklar.	1	0	0	0
Canlıların sınıflandırılmasında kullanılan kategorileri ve bu kategoriler arasındaki hiyerarşiyi örneklerle açıklar.	1	0	0	0
Hücre sel yapıları ve görevlerini açıklar.	1	0	0	0
Mayozu açıklar.	1	0	0	0
Kalıtımın genel esaslarını açıklar.	1	0	0	0
Canlılardaki beslenme şekillerini örneklerle açıklar.	1	0	0	0

HIZ VE RENK TYT 3



328,840 % 10,51

MANİSA / ŞEHZADELER
ÖZEL KEP MERKEZ ÖZEL ÖĞRETİM KURSU

-M - 13093
KEMAL FINDIK

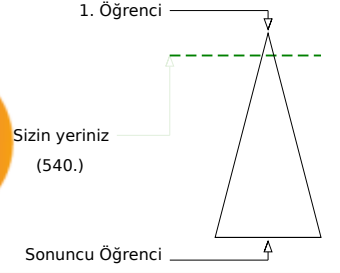

	Şube	Kurum	İlçe	İl	Genel
Öğrenci Sıra No	2	13	13	231	540 % 10,51
Sınava Katılan Öğrenci Sayısı	33	147	147	1034	5137

	Soru	Doğru	Yanlış	Boş	Net	Başarı
TYT Türkçe	40	33	2	5	32,50	% 81
Cevap Anahtarı	B	DCDBACBEEADCCBDCBBDEDCBCAEDCDDCCBDAEBD				
Cevaplarınız		DCDBAC E A c CB CCBBDEDbBCA DCDCCBDAEBD				

Türkçe	S	D	Y	B%
Metne Sözcük Yerleştirme	1	1	0	100
Söz Öbeklerinde Anlam	1	1	0	100
Sözcükler Arası Anlam İlişkileri	1	1	0	100
Cümleyi Yorumlama ve Açıklama	2	2	0	100
İki Cümleyi Birleştirme	1	1	0	100
Ses Bilgisi - Karma	1	1	0	100
Noktalama İşaretleri - Karma	1	0	0	0
Virgül	1	1	0	100
Bitişik ve Ayrı Yazılan Kelimeler	1	0	0	0
Yazım Kuralları - Karma	1	0	0	0
Cümlenin Öğeleri - Karma	1	0	1	0
İsim Tamlamaları	1	1	0	100
Ad Sözcükler - Karma	1	0	0	0
Çekim Ekleri ve Türleri	1	1	0	100
Düşünceyi Geliştirme Yolları	1	1	0	100
Paragrafta Anlatım Akışını Bozan Cümle	1	1	0	100
Paragrafı İkiye Ayırma	1	1	0	100
Paragrafa Cümle Yerleştirme	1	1	0	100
Paragrafa Ana Düşünce (Ana Fikir)	6	6	0	100
Paragrafta Yardımcı Düşünceler	13	12	1	92
Cümlelerden Paragraf Oluşturma	1	0	0	0
Paragrafın Karşılık Olduğu Soruyu Belirleme	1	1	0	100

	Soru	Doğru	Yanlış	Boş	Net	Başarı
Matematik-1	30	12	4	14	11,00	% 37
Geometri	10	3	1	6	2,75	% 28
TYT Matematik	40	15	5	20	13,75	% 34
Cevap Anahtarı	B	DDDBDCBCCAEAEAEEDBDEBDCCEABEDAEACADE				
Cevaplarınız		D d a C a AEE EEE Dc B EC ED b A				

Matematik-1	S	D	Y	B%
Sayı Kümeleri	2	0	1	0
Birinci dereceden bir bilinmeyenli denklem ve eşitsizliklerin çözüm kümelerini bulur.	2	2	0	100
Sayı kümelerini birbiriyle ilişkilendirir.	4	1	0	25
Köklü ifadeleri içeren denklemleri çözer.	1	0	0	0
Üslü İfadeler ve Denklemler	1	0	1	0
Gerçek hayatta periyodik olarak tekrar eden durumları içeren problemleri çözer.	1	0	1	0
Denklemler ve eşitsizlikler ile ilgili problemler çözer.	11	7	1	64
Merkezi Eğilim ve Yayılım Ölçüleri	1	0	0	0
Kümelerde birleşim, kesişim, fark, tümele işlemleri yardımıyla problemler çözer.	2	1	0	50
Fonksiyonlarla ilgili problemler çözer.	1	1	0	100
Gerçek hayat durumlarından doğrusal fonksiyonlarla ifade edilebilenlerin grafik gösterimlerini yapar.	1	0	0	0
Polinomlarla toplama, çıkarma, çarpma ve bölme işlemlerini yapar.	1	0	0	0
n çeşit nesne ile oluşturulabilecek r li dizilişlerin (permütasyonların) kaç farklı şekilde yapılabileceğini hesaplar.	1	0	0	0
Olasılık kavramı ile ilgili uygulamalar yapar.	1	0	0	0
Geometri	0	0	0	0
Dik Üçgen ve Trigonometri	1	1	0	100
İki üçgenin eş olması için gerekli olan asgari koşulları değerlendirir.	1	1	0	100
Üçgenin açılı özellikleri ile ilgili işlemler yapar.	1	0	0	0
İki üçgenin benzer olması için gerekli olan asgari koşulları değerlendirir.	1	0	0	0
Özel dörtgenlerin açılı kenar, köşegen ve alan özelliklerini açıklayarak problemler çözer.	4	0	1	0

	Soru	Doğru	Yanlış	Boş	Net	Başarı
Tarih-1	5	4	1	0	3,75	% 75
Coğrafya-1	5	3	0	2	3,00	% 60
Felsefe	5	5	0	0	5,00	% 100
Din Kült. ve Ahl. Bil.	5	4	0	1	4,00	% 80
Felsefe (Seçmeli)	5	0	0	5	0,00	% 0
TYT Sosyal	20	16	1	3	15,75	% 79
Cevap Anahtarı	B	ADDBEDBEEBCCDEABDEACBCDCE				
Cevaplarınız		ADeBE EEBCDEA DEAC				

Tarih-1	S	D	Y	B%
İlk Çağ'da Başlıca Medeniyet Havzaları	1	0	1	0
İslamiyet'in Türk Devlet ve Toplum Yapısına Etkisi	1	1	0	100
Timar Sistemi	1	1	0	100
Osmanlı Devleti'nde Demokratikleşme Hareketleri	1	1	0	100
Siyasi Alandaki İnkılaplar	1	1	0	100
Coğrafya-1	0	0	0	0
Afetlerin oluşum nedenlerini ve özelliklerini açıklar.	1	0	0	0
Türkiye'deki göçleri sebep ve sonuçları açısından değerlendirir.	1	1	0	100
Jeolojik zamanların özelliklerini tektonik olaylarla ilişkilendirerek açıklar.	1	0	0	0
Harita kullanarak çeşitli coğrafi kriterlerle belirlenmiş bölgelerde bulunan ülkeleri sınıflandırır.	1	1	0	100
Türkiye'de görülen iklim tiplerinin özellikleri hakkında çıkarımlarda bulunur.	1	1	0	100
Felsefe	0	0	0	0
Siyaset felsefesinin konusunu ve problemlerini açıklar.	1	1	0	100
Felsefenin anlamını açıklar.	1	1	0	100
Felsefi düşüncenin özelliklerini açıklar.	1	1	0	100
Felsefi bir görüşü veya argümanı sorgular.	1	1	0	100
Varlık felsefesinin konusunu ve problemlerini açıklar.	1	1	0	100
Din Kült. ve Ahl. Bil.	0	0	0	0
İbadet yükümlülüğü ile ilgili bazı kavramları sınıflandırır.	1	1	0	100
İsim ve sıfatlarının yansımalarıyla Allah'ı tanıır.	1	1	0	100
İslam düşüncesinde itikadi ve siyasi yorumları genel özelliklerine göre sınıflandırır.	1	0	0	0

	Soru	Doğru	Yanlış	Boş	Net	Başarı
Fizik	7	2	3	2	1,25	% 18
Kimya	7	0	0	7	0,00	% 0
Biyoloji	6	0	0	6	0,00	% 0
TYT Fen	20	2	3	15	1,25	% 6
Cevap Anahtarı	B	EACCDECCDBAEEDAACBD				
Cevaplarınız		bAe bC				

Fizik	S	D	Y	B%
Kaldırma Kuvveti	1	0	1	0
Adezyon, Kohezyon, Yüzey Gerilimi ve Kılcalılık	1	0	1	0
Kütle, Hacim ve Özkütle	1	1	0	100
Elektrik Devreleri	1	0	1	0
Newton'un Hareket Yasaları	1	1	0	100
Yay Dalgaları	1	0	0	0
Işığın Kırılması	1	0	0	0
Kimya	0	0	0	0
Simyadan Kimyaya	1	0	0	0
Atom Modelleri	1	0	0	0
Güçlü Etkileşimler / Kovalent Bağ	1	0	0	0
Sıvılar	1	0	0	0
Kimyasal Hesaplamalar / Sınırlayıcı Bileşen Hesaplamaları	1	0	0	0
Koligatif Özellikler	1	0	0	0
Asitler ve Bazlar	1	0	0	0
Biyoloji	0	0	0	0
Canlıların yapısını oluşturan organik ve inorganik bileşikleri açıklar.	1	0	0	0
Canlıların sınıflandırılmasında kullanılan kategorileri ve bu kategoriler arasındaki hiyerarşiyi örneklerle açıklar.	1	0	0	0
Hücre sel yapıları ve görevlerini açıklar.	1	0	0	0
Mayozu açıklar.	1	0	0	0
Kalıtımın genel esaslarını açıklar.	1	0	0	0
Canlılardaki beslenme şekillerini örneklerle açıklar.	1	0	0	0

HIZ VE RENK TYT 3

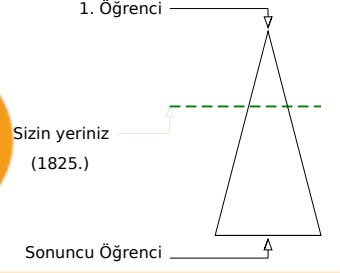
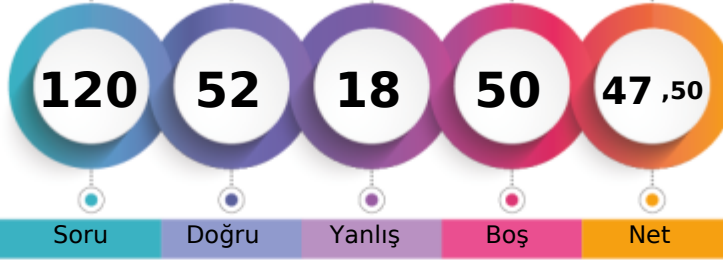

281,778 % 35,53

MANİSA / ŞEHZADELER
ÖZEL KEP MERKEZ ÖZEL ÖĞRETİM KURSU-M - 13060
ONUR YILMAZ

	Şube	Kurum	İlçe	İl	Genel
Öğrenci Sıra No	8	45	45	505	1825 % 35,53
Sınava Katılan Öğrenci Sayısı	33	147	147	1034	5137

	Soru	Doğru	Yanlış	Boş	Net	Başarı
TYT Türkçe	40	30	7	3	28,25	% 71
Cevap Anahtarı	A	DBDCCAEBAECDDBCCDBBCEDCBEACDCDEBDCDDDBA				
Cevaplarınız		DBDCCAeAdC	eCCCaBCEDCB	ACDCaBDCaDDBA		

Türkçe	S	D	Y	B%
Metne Sözcük Yerleştirme	1	1	0	100
Söz Öbeklerinde Anlam	1	1	0	100
Sözcükler Arası Anlam İlişkileri	1	1	0	100
Cümleyi Yorumlama ve Açıklama	2	2	0	100
İki Cümleyi Birleştirme	1	1	0	100
Ses Bilgisi - Karma	1	1	0	100
Noktalama İşaretleri - Karma	1	0	1	0
Virgül	1	1	0	100
Bitişik ve Ayrı Yazılan Kelimeler	1	0	1	0
Yazım Kuralları - Karma	1	1	0	100
Cümlelerin Öğeleri - Karma	1	0	0	0
İsim Tamlamaları	1	0	0	0
Ad Sözcükler - Karma	1	0	1	0
Çekim Ekleri ve Türleri	1	1	0	100
Düşünceyi Geliştirme Yolları	1	1	0	100
Paragrafta Anlatım Akışını Bozan Cümle	1	1	0	100
Paragrafı İkiye Ayırma	1	0	1	0
Paragrafa Cümle Yerleştirme	1	0	1	0
Paragrafa Ana Düşünce (Ana Fikir)	6	5	1	83
Paragrafta Yardımcı Düşünceler	13	12	1	92
Cümlelerden Paragraf Oluşturma	1	0	0	0
Paragrafın Karşılık Olduğu Soruyu Belirleme	1	1	0	100

	Soru	Doğru	Yanlış	Boş	Net	Başarı
Matematik-1	30	4	5	21	2,75	% 9
Geometri	10	0	0	10	0,00	% 0
TYT Matematik	40	4	5	31	2,75	% 7
Cevap Anahtarı	A	BDDDCBBCCAEECEAEEDDCBDEECCBADEEACCAEAD				
Cevaplarınız		BDac	B	Ab	bc	

Matematik-1	S	D	Y	B%
Sayı Kümeleri	2	1	0	50
Birinci dereceden bir bilinmeyenli denklem ve eşitsizliklerin çözüm kümelerini bulur.	2	1	0	50
Sayı kümelerini birbiriyle ilişkilendirir.	4	1	2	25
Köklü ifadeleri içeren denklemleri çözer.	1	0	0	0
Üslü İfadeler ve Denklemler	1	1	0	100
Gerçek hayatta periyodik olarak tekrar eden durumları içeren problemleri çözer.	1	0	0	0
Denklemler ve eşitsizlikler ile ilgili problemler çözer.	11	0	2	0
Merkezî Eğilim ve Yayılım Ölçüleri	1	0	0	0
Kümelerde birleşim, kesişim, fark, tümeleme işlemleri yardımıyla problemler çözer.	2	0	0	0
Fonksiyonlarla ilgili problemler çözer.	1	0	1	0
Gerçek hayat durumlarından doğrusal fonksiyonlarla ifade edilebilenlerin grafik gösterimlerini yapar.	1	0	0	0
Polinomlarla toplama, çıkarma, çarpma ve bölme işlemlerini yapar.	1	0	0	0
n çeşit nesne ile oluşturulabilecek r li dizilişlerin (permütasyonların) kaç farklı şekilde yapılabileceğini hesaplar.	1	0	0	0
Olasılık kavramı ile ilgili uygulamalar yapar.	1	0	0	0
Geometri	0	0	0	0
Dik Üçgen ve Trigonometri	1	0	0	0
İki üçgenin eş olması için gerekli olan asgari koşulları değerlendirir.	1	0	0	0
Üçgenin açılı özellikleri ile ilgili işlemler yapar.	1	0	0	0
İki üçgenin benzer olması için gerekli olan asgari koşulları değerlendirir.	1	0	0	0
Özel dörtgenlerin açılı kenar, köşegen ve alan özelliklerini açıklayarak problemler çözer.	4	0	0	0

	Soru	Doğru	Yanlış	Boş	Net	Başarı
Tarih-1	5	3	2	0	2,50	% 50
Coğrafya-1	5	4	0	1	4,00	% 80
Felsefe	5	5	0	0	5,00	% 100
Din Kült. ve Ahl. Bil.	5	5	0	0	5,00	% 100
Felsefe (Seçmeli)	5	0	0	5	0,00	% 0
TYT Sosyal	20	17	2	1	16,50	% 83
Cevap Anahtarı	A	DAEDBBEDBEAEACDABDECEBCD				
Cevaplarınız		aAbDb	EDBEAEACDABDE			

Tarih-1	S	D	Y	B%
İlk Çağ'da Başlıca Medeniyet Havzaları	1	0	1	0
İslamiyet'in Türk Devlet ve Toplum Yapısına Etkisi	1	1	0	100
Timar Sistemi	1	0	1	0
Osmanlı Devleti'nde Demokratikleşme Hareketleri	1	1	0	100
Siyasi Alandaki İnkılaplar	1	1	0	100
Coğrafya-1	0	0	0	0
Afetlerin oluşum nedenlerini ve özelliklerini açıklar.	1	0	0	0
Türkiye'deki göçleri sebep ve sonuçları açısından değerlendirir.	1	1	0	100
Jeolojik zamanların özelliklerini tektonik olaylarla ilişkilendirerek açıklar.	1	1	0	100
Harita kullanarak çeşitli coğrafi kriterlerle belirlenmiş bölgelerde bulunan ülkeleri sınıflandırır.	1	1	0	100
Türkiye'de görülen iklim tiplerinin özellikleri hakkında çıkarımlarda bulunur.	1	1	0	100
Felsefe	0	0	0	0
Siyaset felsefesinin konusunu ve problemlerini açıklar.	1	1	0	100
Felsefenin anlamını açıklar.	1	1	0	100
Felsefi düşüncenin özelliklerini açıklar.	1	1	0	100
Felsefi bir görüşü veya argümanı sorgular.	1	1	0	100
Varlık felsefesinin konusunu ve problemlerini açıklar.	1	1	0	100
Din Kült. ve Ahl. Bil.	0	0	0	0
İbadet yükümlülüğü ile ilgili bazı kavramları sınıflandırır.	1	1	0	100
İsim ve sıfatlarının yansımalarıyla Allah'ı tanıır.	1	1	0	100
İslam düşüncesinde itikadi ve siyasi yorumları genel özelliklerine göre sınıflandırır.	1	1	0	100

	Soru	Doğru	Yanlış	Boş	Net	Başarı
Fizik	7	0	0	7	0,00	% 0
Kimya	7	1	1	5	0,75	% 11
Biyoloji	6	0	3	3	-0,75	% 0
TYT Fen	20	1	4	15	0,00	% 0
Cevap Anahtarı	A	CEAECDCCCBEDEEAACDADB				
Cevaplarınız		Ce	e	c	a	

Fizik	S	D	Y	B%
Kaldırma Kuvveti	1	0	0	0
Adezyon, Kohezyon, Yüzey Gerilimi ve Kılçallık	1	0	0	0
Kütle, Hacim ve Özkütle	1	0	0	0
Elektrik Devreleri	1	0	0	0
Newton'un Hareket Yasaları	1	0	0	0
Yay Dalgaları	1	0	0	0
Işığın Kırılması	1	0	0	0
Kimya	0	0	0	0
Simyadan Kimyaya	1	1	0	100
Atom Modelleri	1	0	1	0
Güçlü Etkileşimler / Kovalent Bağ	1	0	0	0
Sıvılar	1	0	0	0
Kimyasal Hesaplamalar / Sınırlayıcı Bileşen Hesaplamaları	1	0	0	0
Koligatif Özellikler	1	0	0	0
Asitler ve Bazlar	1	0	0	0
Biyoloji	0	0	0	0
Canlıların yapısını oluşturan organik ve inorganik bileşikleri açıklar.	1	0	1	0
Canlıların sınıflandırılmasında kullanılan kategorileri ve bu kategoriler arasındaki hiyerarşiyi örneklerle açıklar.	1	0	0	0
Hücre sel yapıları ve görevlerini açıklar.	1	0	0	0
Mayozu açıklar.	1	0	1	0
Kalıtımın genel esaslarını açıklar.	1	0	0	0
Canlılardaki beslenme şekillerini örneklerle açıklar.	1	0	1	0

HIZ VE RENK TYT 3

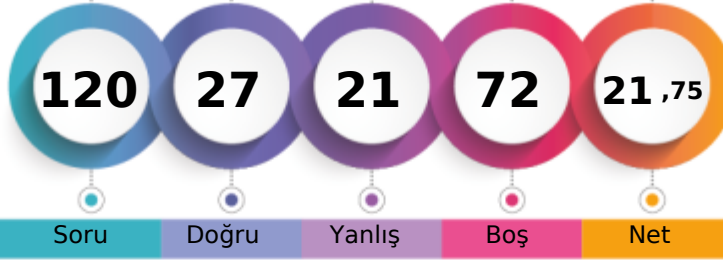

205,995 % 88,94

MANİSA / ŞEHZADELER
ÖZEL KEP MERKEZ ÖZEL ÖĞRETİM KURSU-M - 13064
RECEP ŞEN

1. Öğrenci

Sizin yeriniz
(4569.)

Sonuncu Öğrenci

Sizin yeriniz
(4569.)

Soru

Doğru

Yanlış

Boş

Net

Şube

Kurum

İlçe

İl

Genel

Öğrenci Sıra No

26

127

127

949

4569 % 88,94

Sınava Katılan Öğrenci Sayısı

33

147

147

1034

5137

	Soru	Doğru	Yanlış	Boş	Net	Başarı
TYT Türkçe	40	16	12	12	13,00	% 33
Cevap Anahtarı	B	DCDBACBEEADCCBDCBBDEDCBCAEDDCDCCCBDAEEDB				
Cevaplarınız		DCD dCc A e acBbEcCd c DCD beDB DEBa				

	S	D	Y	B%
Türkçe	0	0	0	0
Metne Sözcük Yerleştirme	1	1	0	100
Söz Öbeklerinde Anlam	1	0	0	0
Sözcükler Arası Anlam İlişkileri	1	1	0	100
Cümleyi Yorumlama ve Açıklama	2	1	1	50
İki Cümleyi Birleştirme	1	1	0	100
Ses Bilgisi - Karma	1	0	0	0
Noktalama İşaretleri - Karma	1	0	1	0
Virgül	1	1	0	100
Bitişik ve Ayrı Yazılan Kelimeler	1	0	0	0
Yazım Kuralları - Karma	1	0	0	0
Cümlelerin Öğeleri - Karma	1	0	0	0
İsim Tamlamaları	1	0	0	0
Ad Sözcükler - Karma	1	0	1	0
Çekim Ekleri ve Türleri	1	0	0	0
Düşünceyi Geliştirme Yolları	1	0	1	0
Paragrafta Anlatım Akışını Bozan Cümle	1	0	0	0
Paragrafı İkiye Ayırma	1	0	1	0
Paragrafa Cümle Yerleştirme	1	0	1	0
Paragrafa Ana Düşünce (Ana Fikir)	6	4	2	67
Paragrafta Yardımcı Düşünceler	13	7	3	54
Cümlelerden Paragraf Oluşturma	1	0	0	0
Paragrafın Karşılık Olduğu Soruyu Belirleme	1	0	1	0

	Soru	Doğru	Yanlış	Boş	Net	Başarı
Matematik-1	30	0	5	25	-1,25	% 0
Geometri	10	0	0	10	0,00	% 0
TYT Matematik	40	0	5	35	-1,25	% 0
Cevap Anahtarı	B	DDBDBCCBCCAEEAEEDBDEBDECEABEDAECACADE				
Cevaplarınız		d bd ce				

	S	D	Y	B%
Matematik-1	0	0	0	0
Sayı Kümeleri	2	0	0	0
Birinci dereceden bir bilinmeyenli denklem ve eşitsizliklerin çözüm kümelerini bulur.	2	0	0	0
Sayı kümelerini birbiriyle ilişkilendirir.	4	0	0	0
Kökü ifadeleri içeren denklemleri çözer.	1	0	0	0
Üslü İfadeler ve Denklemler	1	0	0	0
Gerçek hayatta periyodik olarak tekrar eden durumları içeren problemleri çözer.	1	0	0	0
Denklemler ve eşitsizlikler ile ilgili problemler çözer.	11	0	5	0
Merkezî Eğilim ve Yayılım Ölçüleri	1	0	0	0
Kümelerde birleşim, kesişim, fark, tümeleme işlemleri yardımıyla problemler çözer.	2	0	0	0
Fonksiyonlarla ilgili problemler çözer.	1	0	0	0
Gerçek hayat durumlarından doğrusal fonksiyonlarla ifade edilebilenlerin grafik gösterimlerini yapar.	1	0	0	0
Polinomlarla toplama, çıkarma, çarpma ve bölme işlemlerini yapar.	1	0	0	0
n çeşit nesne ile oluşturulabilecek r li dizilişlerin (permütasyonların) kaç farklı şekilde yapılabileceğini hesaplar.	1	0	0	0
Olasılık kavramı ile ilgili uygulamalar yapar.	1	0	0	0
Geometri	0	0	0	0
Dik Üçgen ve Trigonometri	1	0	0	0
İki üçgenin eş olması için gerekli olan asgari koşulları değerlendirir.	1	0	0	0
Üçgende açı özellikleri ile ilgili işlemler yapar.	1	0	0	0
İki üçgenin benzer olması için gerekli olan asgari koşulları değerlendirir.	1	0	0	0
Özel dörtgenlerin açısı, kenarı, köşegen ve alan özelliklerini açıklayarak problemler çözer.	4	0	0	0

	Soru	Doğru	Yanlış	Boş	Net	Başarı
Tarih-1	5	0	3	2	-0,75	% 0
Coğrafya-1	5	1	1	3	0,75	% 15
Felsefe	5	5	0	0	5,00	% 100
Din Kült. ve Ahl. Bil.	5	5	0	0	5,00	% 100
Felsefe (Seçmeli)	5	0	0	5	0,00	% 0
TYT Sosyal	20	11	4	5	10,00	% 50
Cevap Anahtarı	B	ADDBEDBEEBCEABDEACBCDCE				
Cevaplarınız		be d B b BCDEABDEAC				

	S	D	Y	B%
Tarih-1	0	0	0	0
İlk Çağ'da Başlıca Medeniyet Havzaları	1	0	1	0
İslamiyet'in Türk Devlet ve Toplum Yapısına Etkisi	1	0	0	0
Timar Sistemi	1	0	1	0
Osmanlı Devleti'nde Demokratikleşme Hareketleri	1	0	1	0
Siyasi Alandaki İnkılaplar	1	0	0	0
Coğrafya-1	0	0	0	0
Afetlerin oluşum nedenlerini ve özelliklerini açıklar.	1	1	0	100
Türkiye'deki göçleri sebep ve sonuçları açısından değerlendirir.	1	0	0	0
Jeolojik zamanların özelliklerini tektonik olaylarla ilişkilendirerek açıklar.	1	0	0	0
Harita kullanarak çeşitli coğrafi kriterlerle belirlenmiş bölgelerde bulunan ülkeleri sınıflandırır.	1	0	0	0
Türkiye'de görülen iklim tiplerinin özellikleri hakkında çıkarımlarda bulunur.	1	0	1	0
Felsefe	0	0	0	0
Siyaset felsefesinin konusunu ve problemlerini açıklar.	1	1	0	100
Felsefenin anlamını açıklar.	1	1	0	100
Felsefi düşüncenin özelliklerini açıklar.	1	1	0	100
Felsefi bir görüşü veya argümanı sorgular.	1	1	0	100
Varlık felsefesinin konusunu ve problemlerini açıklar.	1	1	0	100
Din Kült. ve Ahl. Bil.	0	0	0	0
İbadet yükümlülüğü ile ilgili bazı kavramları sınıflandırır.	1	1	0	100
İsim ve sıfatlarının yansımalarıyla Allah'ı tanıır.	1	1	0	100
İslam düşüncesinde itikadi ve siyasi yorumları genel özelliklerine göre sınıflandırır.	1	1	0	100

	Soru	Doğru	Yanlış	Boş	Net	Başarı
TYT Fen	20	0	0	20	0,00	% 0
Cevap Anahtarı	B	EACCDECCDBAEEEDAACBD				
Cevaplarınız						

	S	D	Y	B%
Fizik	0	0	0	0
Kaldırma Kuvveti	1	0	0	0
Adezyon, Kohezyon, Yüzey Gerilimi ve Kılcalılık	1	0	0	0
Kütle, Hacim ve Özkütle	1	0	0	0
Elektrik Devreleri	1	0	0	0
Newton'un Hareket Yasaları	1	0	0	0
Yay Dalgaları	1	0	0	0
Işığın Kırılması	1	0	0	0
Kimya	0	0	0	0
Simyadan Kimyaya	1	0	0	0
Atom Modelleri	1	0	0	0
Güçlü Etkileşimler / Kovalent Bağ	1	0	0	0
Sıvılar	1	0	0	0
Kimyasal Hesaplamalar / Sınırlayıcı Bileşen Hesaplamaları	1	0	0	0
Koligatif Özellikler	1	0	0	0
Asitler ve Bazlar	1	0	0	0
Biyoloji	0	0	0	0
Canlıların yapısını oluşturan organik ve inorganik bileşikleri açıklar.	1	0	0	0
Canlıların sınıflandırılmasında kullanılan kategorileri ve bu kategoriler arasındaki hiyerarşiyi örneklerle açıklar.	1	0	0	0
Hücre sel yapıları ve görevlerini açıklar.	1	0	0	0
Mayozu açıklar.	1	0	0	0
Kalıtımın genel esaslarını açıklar.	1	0	0	0
Canlılardaki beslenme şekillerini örneklerle açıklar.	1	0	0	0

HIZ VE RENK TYT 3



179,270 % 95,09

MANİSA / ŞEHZADELER
ÖZEL KEP MERKEZ ÖZEL ÖĞRETİM KURSU

-M - 13126
SAİME GÖVŞEN

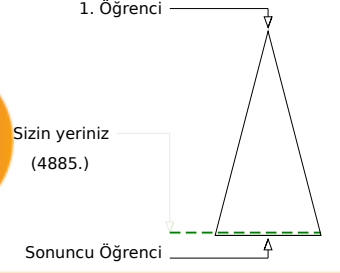
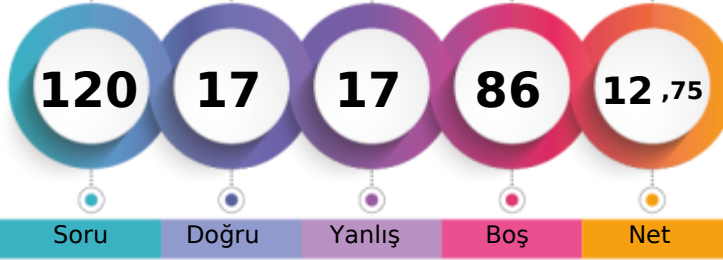

Soru Doğru Yanlış Boş Net

Şube Kurum İlçe İl Genel

Öğrenci Sıra No 32 143 143 1011 4885 % 95,09

Sınava Katılan Öğrenci Sayısı 33 147 147 1034 5137

	Soru	Doğru	Yanlış	Boş	Net	Başarı
TYT Türkçe	40	12	10	18	9,50	% 24
Cevap Anahtarı	B	DCDBACBEEADCCBDCBBDEDCBCAEDDCDCBBADEBD				
Cevaplarınız		cdD dC E a eCB b CA beDCa d DEB				

	S	D	Y	B%
Türkçe	0	0	0	0
Metne Sözcük Yerleştirme	1	1	0	100
Söz Öbeklerinde Anlam	1	0	0	0
Sözcükler Arası Anlam İlişkileri	1	0	1	0
Cümleyi Yorumlama ve Açıklama	2	0	2	0
İki Cümleyi Birleştirme	1	1	0	100
Ses Bilgisi - Karma	1	0	0	0
Noktalama İşaretleri - Karma	1	0	0	0
Virgül	1	0	0	0
Bitişik ve Ayrı Yazılan Kelimeler	1	1	0	100
Yazım Kuralları - Karma	1	0	0	0
Cümlelerin Öğeleri - Karma	1	0	0	0
İsim Tamlamaları	1	0	0	0
Ad Sözcükler - Karma	1	0	0	0
Çekim Ekleri ve Türleri	1	0	1	0
Düşünceyi Geliştirme Yolları	1	1	0	100
Paragrafta Anlatım Akışını Bozan Cümle	1	0	1	0
Paragrafı İkiye Ayırma	1	0	0	0
Paragrafa Cümle Yerleştirme	1	1	0	100
Paragrafa Ana Düşünce (Ana Fikir)	6	2	1	33
Paragrafta Yardımcı Düşünceler	13	5	3	38
Cümlelerden Paragraf Oluşturma	1	0	0	0
Paragrafın Karşılık Olduğu Soruyu Belirleme	1	0	1	0

	Soru	Doğru	Yanlış	Boş	Net	Başarı
TYT Matematik	40	0	0	40	0,00	% 0
Cevap Anahtarı	B	DDDBDCCBCCAEEAEEDDEBDCECEABEDAECACADE				
Cevaplarınız						

	S	D	Y	B%
Matematik-1	0	0	0	0
Sayı Kümeleri	2	0	0	0
Birinci dereceden bir bilinmeyenli denklem ve eşitsizliklerin çözüm kümelerini bulur.	2	0	0	0
Sayı kümelerini birbirine ilişkilendirir.	4	0	0	0
Kökü ifadeleri içeren denklemleri çözer.	1	0	0	0
Üslü ifadeler ve Denklemler	1	0	0	0
Gerçek hayatta periyodik olarak tekrar eden durumları içeren problemleri çözer.	1	0	0	0
Denklemler ve eşitsizlikler ile ilgili problemler çözer.	11	0	0	0
Merkezi Eğilim ve Yayılım Ölçüleri	1	0	0	0
Kümelerde birleşim, kesişim, fark, tümeleme işlemleri yardımıyla problemler çözer.	2	0	0	0
Fonksiyonlarla ilgili problemler çözer.	1	0	0	0
Gerçek hayat durumlarından doğrusal fonksiyonlarla ifade edilebilenlerin grafik gösterimlerini yapar.	1	0	0	0
Polinomlarla toplama, çıkarma, çarpma ve bölme işlemlerini yapar.	1	0	0	0
n çeşit nesne ile oluşturulabilecek r li dizilişlerin (permütasyonların) kaç farklı şekilde yapılabileceğini hesaplar.	1	0	0	0
Olasılık kavramı ile ilgili uygulamalar yapar.	1	0	0	0
Geometri	0	0	0	0
Dik Üçgen ve Trigonometri	1	0	0	0
İki üçgenin eş olması için gerekli olan asgari koşulları değerlendirir.	1	0	0	0
Üçgende açılı özellikleri ile ilgili işlemler yapar.	1	0	0	0
İki üçgenin benzer olması için gerekli olan asgari koşulları değerlendirir.	1	0	0	0
Özel dörtgenlerin açılı kenar, köşegen ve alan özelliklerini açıklayarak problemler çözer.	4	0	0	0
Dik prizmalar ve dik piramitlerin uzunluk, alan ve hacim bağıntılarını oluşturur.	2	0	0	0

	Soru	Doğru	Yanlış	Boş	Net	Başarı
Tarih-1	5	3	2	0	2,50	% 50
Coğrafya-1	5	0	2	3	-0,50	% 0
Felsefe	5	2	1	2	1,75	% 35
Din Kült. ve Ahl. Bil.	5	0	2	3	-0,50	% 0
Felsefe (Seçmeli)	5	0	0	5	0,00	% 0
TYT Sosyal	20	5	7	8	3,25	% 16
Cevap Anahtarı	B	ADDBEDBEEBCCDEABDEACBCDCE				
Cevaplarınız		AbeBEEa B c A ca				

	S	D	Y	B%
Tarih-1	0	0	0	0
İlk Çağ'da Başlıca Medeniyet Havzaları	1	0	1	0
İslamiyet'in Türk Devlet ve Toplum Yapısına Etkisi	1	1	0	100
Timar Sistemi	1	1	0	100
Osmanlı Devleti'nde Demokratikleşme Hareketleri	1	0	1	0
Siyasi Alandaki İnkılaplar	1	1	0	100
Coğrafya-1	0	0	0	0
Afetlerin oluşum nedenlerini ve özelliklerini açıklar.	1	0	1	0
Türkiye'deki göçleri sebep ve sonuçları açısından değerlendirir.	1	0	0	0
Jeolojik zamanların özelliklerini tektonik olaylarla ilişkilendirerek açıklar.	1	0	1	0
Harita kullanarak çeşitli coğrafi kriterlerle belirlenmiş bölgelerde bulunan ülkeleri sınıflandırır.	1	0	0	0
Türkiye'de görülen iklim tiplerinin özellikleri hakkında çıkarımlarda bulunur.	1	0	0	0
Felsefe	0	0	0	0
Siyaset felsefesinin konusunu ve problemlerini açıklar.	1	1	0	100
Felsefenin anlamını açıklar.	1	0	0	0
Felsefi düşüncenin özelliklerini açıklar.	1	1	0	100
Felsefi bir görüşü veya argümanı sorgular.	1	0	0	0
Varlık felsefesinin konusunu ve problemlerini açıklar.	1	0	1	0
Din Kült. ve Ahl. Bil.	0	0	0	0
İbadet yükümlülüğü ile ilgili bazı kavramları sınıflandırır.	1	0	0	0
İsim ve sıfatlarının yansımalarıyla Allah'ı tanıır.	1	0	0	0
İslam düşüncesinde itikadi ve siyasi yorumları genel özelliklerine göre sınıflandırır.	1	0	0	0

	Soru	Doğru	Yanlış	Boş	Net	Başarı
TYT Fen	20	0	0	20	0,00	% 0
Cevap Anahtarı	B	EACCDECCCBDAEEDAACBD				
Cevaplarınız						

	S	D	Y	B%
Fizik	0	0	0	0
Kaldırma Kuvveti	1	0	0	0
Adezyon, Kohezyon, Yüzeysel Gerilim ve Kılcalık	1	0	0	0
Kütle, Hacim ve Özkütle	1	0	0	0
Elektrik Devreleri	1	0	0	0
Newton'un Hareket Yasaları	1	0	0	0
Yay Dalgaları	1	0	0	0
Işığın Kırılması	1	0	0	0
Kimya	0	0	0	0
Simyadan Kimyaya	1	0	0	0
Atom Modelleri	1	0	0	0
Güçlü Etkileşimler / Kovalent Bağ	1	0	0	0
Sıvılar	1	0	0	0
Kimyasal Hesaplamalar / Sınırlayıcı Bileşen Hesaplamaları	1	0	0	0
Koligatif Özellikler	1	0	0	0
Asitler ve Bazlar	1	0	0	0
Biyoloji	0	0	0	0
Canlıların yapısını oluşturan organik ve inorganik bileşikler açıklar.	1	0	0	0
Canlıların sınıflandırılmasında kullanılan kategoriler ve bu kategoriler arasındaki hiyerarşiyi örneklerle açıklar.	1	0	0	0
Hücre yapısını ve görevlerini açıklar.	1	0	0	0
Mayozu açıklar.	1	0	0	0
Kalıtımın genel esaslarını açıklar.	1	0	0	0
Canlılardaki beslenme şekillerini örneklerle açıklar.	1	0	0	0

HIZ VE RENK TYT 3

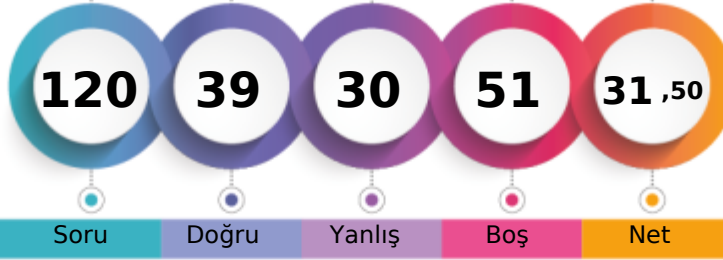

235,465 % 74,54

MANİSA / ŞEHZADELER
ÖZEL KEP MERKEZ ÖZEL ÖĞRETİM KURSU-M - 13121
SEVİLAY ATIŞ

1. Öğrenci

Sizin yeriniz
(3829.)

Sonuncu Öğrenci

Soru Doğru Yanlış Boş Net

Şube Kurum İlçe İl Genel

Öğrenci Sıra No 19 104 104 827 3829 % 74,54

Sınava Katılan Öğrenci Sayısı 33 147 147 1034 5137

	Soru	Doğru	Yanlış	Boş	Net	Başarı
TYT Türkçe	40	18	22	0	12,50	% 31
Cevap Anahtarı	B	DCDBACBEEADCCBDCBBDEDCBCAEDCDDCCBADEBD				
Cevaplarınız		DCDadCcEcAaedcedaBcDbDCBecdeCcCdbDBAbEdD				

	S	D	Y	B%
Türkçe	0	0	0	0
Metne Sözcük Yerleştirme	1	1	0	100
Söz Öbeklerinde Anlam	1	0	1	0
Sözcükler Arası Anlam İlişkileri	1	1	0	100
Cümleyi Yorumlama ve Açıklama	2	1	1	50
İki Cümleyi Birleştirme	1	1	0	100
Ses Bilgisi - Karma	1	1	0	100
Noktalama İşaretleri - Karma	1	0	1	0
Virgül	1	1	0	100
Bitişik ve Ayrı Yazılan Kelimeler	1	0	1	0
Yazım Kuralları - Karma	1	0	1	0
Cümlelerin Öğeleri - Karma	1	0	1	0
İsim Tamlamaları	1	0	1	0
Ad Sözcükler - Karma	1	0	1	0
Çekim Ekleri ve Türleri	1	0	1	0
Düşünceyi Geliştirme Yolları	1	0	1	0
Paragrafta Anlatım Akışını Bozan Cümle	1	0	1	0
Paragrafı İkiye Ayırma	1	1	0	100
Paragrafa Cümle Yerleştirme	1	1	0	100
Paragrafa Ana Düşünce (Ana Fikir)	6	4	2	67
Paragrafta Yardımcı Düşünceler	13	6	7	46
Cümlelerden Paragraf Oluşturma	1	0	1	0
Paragrafın Karşılık Olduğu Soruyu Belirleme	1	0	1	0

	Soru	Doğru	Yanlış	Boş	Net	Başarı
Matematik-1	30	4	2	24	3,50	% 12
Geometri	10	0	0	10	0,00	% 0
TYT Matematik	40	4	2	34	3,50	% 9
Cevap Anahtarı	B	DDDBDCCBCCAEEAEEBDEBDECEABEDAEACADE				
Cevaplarınız		D c a CC				B

	S	D	Y	B%
Matematik-1	0	0	0	0
Sayı Kümeleri	2	0	1	0
Birinci dereceden bir bilinmeyenli denklem ve eşitsizliklerin çözüm kümelerini bulur.	2	2	0	100
Sayı kümelerini birbiriyle ilişkilendirir.	4	1	0	25
Kökü ifadeleri içeren denklemleri çözer.	1	0	0	0
Üslü İfadeler ve Denklemler	1	0	1	0
Gerçek hayatta periyodik olarak tekrar eden durumları içeren problemleri çözer.	1	0	0	0
Denklemler ve eşitsizlikler ile ilgili problemler çözer.	11	0	0	0
Merkezi Eğilim ve Yayılım Ölçüleri	1	0	0	0
Kümelerde birleşim, kesişim, fark, tümele işlemleri yardımıyla problemler çözer.	2	0	0	0
Fonksiyonlarla ilgili problemler çözer.	1	0	0	0
Gerçek hayat durumlarından doğrusal fonksiyonlarla ifade edilebilenlerin grafik gösterimlerini yapar.	1	0	0	0
Polinomlarla toplama, çıkarma, çarpma ve bölme işlemlerini yapar.	1	0	0	0
n çeşit nesne ile oluşturulabilecek r li dizilişlerin (permütasyonların) kaç farklı şekilde yapılabileceğini hesaplar.	1	1	0	100
Olasılık kavramı ile ilgili uygulamalar yapar.	1	0	0	0
Geometri	0	0	0	0
Dik Üçgen ve Trigonometri	1	0	0	0
İki üçgenin eş olması için gerekli olan asgari koşulları değerlendirir.	1	0	0	0
Üçgenin açı özellikleri ile ilgili işlemler yapar.	1	0	0	0
İki üçgenin benzer olması için gerekli olan asgari koşulları değerlendirir.	1	0	0	0
Özel dörtgenlerin açısı, kenarı, köşegen ve alan özelliklerini açıklayarak problemler çözer.	4	0	0	0

	Soru	Doğru	Yanlış	Boş	Net	Başarı
Tarih-1	5	4	1	0	3,75	% 75
Coğrafya-1	5	4	1	0	3,75	% 75
Felsefe	5	4	0	1	4,00	% 80
Din Kült. ve Ahl. Bil.	5	5	0	0	5,00	% 100
Felsefe (Seçmeli)	5	0	0	5	0,00	% 0
TYT Sosyal	20	17	2	1	16,50	% 83
Cevap Anahtarı	B	ADDBEDBEEBCCDEABDEACBCDCE				
Cevaplarınız		ADeBEBEeBC EABDEAC				

	S	D	Y	B%
Tarih-1	0	0	0	0
İlk Çağ'da Başlıca Medeniyet Havzaları	1	0	1	0
İslamiyet'in Türk Devlet ve Toplum Yapısına Etkisi	1	1	0	100
Timar Sistemi	1	1	0	100
Osmanlı Devleti'nde Demokratikleşme Hareketleri	1	1	0	100
Siyasi Alandaki İnkılaplar	1	1	0	100
Coğrafya-1	0	0	0	0
Afetlerin oluşum nedenlerini ve özelliklerini açıklar.	1	1	0	100
Türkiye'deki göçleri sebep ve sonuçları açısından değerlendirir.	1	1	0	100
Jeolojik zamanların özelliklerini tektonik olaylarla ilişkilendirerek açıklar.	1	1	0	100
Harita kullanarak çeşitli coğrafi kriterlerle belirlenmiş bölgelerde bulunan ülkeleri sınıflandırır.	1	0	1	0
Türkiye'de görülen iklim tiplerinin özellikleri hakkında çıkarımlarda bulunur.	1	1	0	100
Felsefe	0	0	0	0
Siyaset felsefesinin konusunu ve problemlerini açıklar.	1	1	0	100
Felsefenin anlamını açıklar.	1	1	0	100
Felsefi düşüncenin özelliklerini açıklar.	1	1	0	100
Felsefi bir görüşü veya argümanı sorgular.	1	1	0	100
Varlık felsefesinin konusunu ve problemlerini açıklar.	1	0	0	0
Din Kült. ve Ahl. Bil.	0	0	0	0
İbadet yükümlülüğü ile ilgili bazı kavramları sınıflandırır.	1	1	0	100
İsim ve sıfatlarının yansımalarıyla Allah'ı tanıır.	1	1	0	100
İslam düşüncesinde itikadi ve siyasi yorumları genel özelliklerine göre sınıflandırır.	1	1	0	100

	Soru	Doğru	Yanlış	Boş	Net	Başarı
Fizik	7	0	4	3	-1,00	% 0
Kimya	7	0	0	7	0,00	% 0
Biyoloji	6	0	0	6	0,00	% 0
TYT Fen	20	0	4	16	-1,00	% 0
Cevap Anahtarı	B	EACCDECCDBAEEDAACBD				
Cevaplarınız		dca c				

	S	D	Y	B%
Fizik	0	0	0	0
Kaldırma Kuvveti	1	0	1	0
Adezyon, Kohezyon, Yüzey Gerilimi ve Kılçallık	1	0	1	0
Kütle, Hacim ve Özkütle	1	0	1	0
Elektrik Devreleri	1	0	1	0
Newton'un Hareket Yasaları	1	0	0	0
Yay Dalgaları	1	0	0	0
Işığın Kırılması	1	0	0	0
Kimya	0	0	0	0
Simyadan Kimyaya	1	0	0	0
Atom Modelleri	1	0	0	0
Güçlü Etkileşimler / Kovalent Bağ	1	0	0	0
Sıvılar	1	0	0	0
Kimyasal Hesaplamalar / Sınırlayıcı Bileşen Hesaplamaları	1	0	0	0
Koligatif Özellikler	1	0	0	0
Asitler ve Bazlar	1	0	0	0
Biyoloji	0	0	0	0
Canlıların yapısını oluşturan organik ve inorganik bileşikleri açıklar.	1	0	0	0
Canlıların sınıflandırılmasında kullanılan kategorileri ve bu kategoriler arasındaki hiyerarşiyi örneklerle açıklar.	1	0	0	0
Hücre sel yapıları ve görevlerini açıklar.	1	0	0	0
Mayozu açıklar.	1	0	0	0
Kalıtımın genel esaslarını açıklar.	1	0	0	0
Canlılardaki beslenme şekillerini örneklerle açıklar.	1	0	0	0

HIZ VE RENK TYT 3

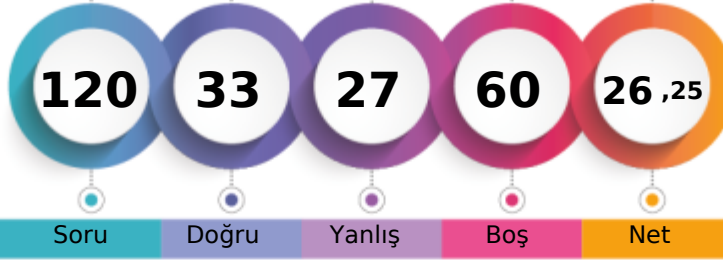

218,778 % 83,78

MANİSA / ŞEHZADELER
ÖZEL KEP MERKEZ ÖZEL ÖĞRETİM KURSU-M - 0
SILA GEZEK

1. Öğrenci

Sizin yeriniz
(4304.)

Sonuncu Öğrenci

Soru Doğru Yanlış Boş Net

Şube Kurum İlçe İl Genel

Öğrenci Sıra No 22 118 118 907 4304 % 83,78

Sınava Katılan Öğrenci Sayısı 33 147 147 1034 5137

		Soru	Doğru	Yanlış	Boş	Net	Başarı	
TYT Türkçe		40	22	13	5	18,75	% 47	
Cevap Anahtarı	B	DCDBACBEEADCCBDCBBDEDCBCAEDCDDCCBDAEBD						
Cevaplarınız		DCD ACBacAbC dCBBDdDCeCA aCcCCdcAdDbA						

	S	D	Y	B%
Türkçe	0	0	0	0
Metne Sözcük Yerleştirme	1	1	0	100
Söz Öbeklerinde Anlam	1	0	0	0
Sözcükler Arası Anlam İlişkileri	1	1	0	100
Cümleyi Yorumlama ve Açıklama	2	2	0	100
İki Cümleyi Birleştirme	1	1	0	100
Ses Bilgisi - Karma	1	0	1	0
Noktalama İşaretleri - Karma	1	1	0	100
Virgül	1	1	0	100
Bitişik ve Ayrı Yazılan Kelimeler	1	0	1	0
Yazım Kuralları - Karma	1	1	0	100
Cümlenin Öğeleri - Karma	1	0	1	0
İsim Tamlamaları	1	0	0	0
Ad Sözcükler - Karma	1	0	0	0
Çekim Ekleri ve Türleri	1	0	0	0
Düşünceyi Geliştirme Yolları	1	1	0	100
Paragrafta Anlatım Akışını Bozan Cümle	1	0	1	0
Paragrafı İkiye Ayırma	1	1	0	100
Paragrafa Cümle Yerleştirme	1	1	0	100
Paragrafa Ana Düşünce (Ana Fikir)	6	4	2	67
Paragrafta Yardımcı Düşünceler	13	6	7	46
Cümlelerden Paragraf Oluşturma	1	0	0	0
Paragrafın Karşılık Olduğu Soruyu Belirleme	1	1	0	100

		Soru	Doğru	Yanlış	Boş	Net	Başarı	
Matematik-1		30	2	0	28	2,00	% 7	
Geometri		10	0	0	10	0,00	% 0	
TYT Matematik		40	2	0	38	2,00	% 5	
Cevap Anahtarı	B	DDBDBCCBCCAEEAEEDBDEBDECEABEDAECACADE						
Cevaplarınız		C A						

	S	D	Y	B%
Matematik-1	0	0	0	0
Sayı Kümeleri	2	0	0	0
Birinci dereceden bir bilinmeyenli denklem ve eşitsizliklerin çözüm kümelerini bulur.	2	1	0	50
Sayı kümelerini birbiriyle ilişkilendirir.	4	1	0	25
Köklü ifadeleri içeren denklemleri çözer.	1	0	0	0
Üslü İfadeler ve Denklemler	1	0	0	0
Gerçek hayatta periyodik olarak tekrar eden durumları içeren problemleri çözer.	1	0	0	0
Denklemler ve eşitsizlikler ile ilgili problemler çözer.	11	0	0	0
Merkezi Eğilim ve Yayılım Ölçüleri	1	0	0	0
Kümelerde birleşim, kesişim, fark, tümeleme işlemleri yardımıyla problemler çözer.	2	0	0	0
Fonksiyonlarla ilgili problemler çözer.	1	0	0	0
Gerçek hayat durumlarından doğrusal fonksiyonlarla ifade edilebilenlerin grafik gösterimlerini yapar.	1	0	0	0
Polinomlarla toplama, çıkarma, çarpma ve bölme işlemlerini yapar.	1	0	0	0
n çeşit nesne ile oluşturulabilecek r li dizilişlerin (permütasyonların) kaç farklı şekilde yapılabileceğini hesaplar.	1	0	0	0
Olasılık kavramı ile ilgili uygulamalar yapar.	1	0	0	0
Geometri	0	0	0	0
Dik Üçgen ve Trigonometri	1	0	0	0
İki üçgenin eş olması için gerekli olan asgari koşulları değerlendirir.	1	0	0	0
Üçgenin açılı özellikleri ile ilgili işlemler yapar.	1	0	0	0
İki üçgenin benzer olması için gerekli olan asgari koşulları değerlendirir.	1	0	0	0
Özel dörtgenlerin açılı kenar, köşegen ve alan özelliklerini açıklayarak problemler çözer.	4	0	0	0

		Soru	Doğru	Yanlış	Boş	Net	Başarı	
Tarih-1		5	1	4	0	0,00	% 0	
Coğrafya-1		5	2	2	1	1,50	% 30	
Felsefe		5	4	1	0	3,75	% 75	
Din Kült. ve Ahl. Bil.		5	2	1	2	1,75	% 35	
Felsefe (Seçmeli)		5	0	0	5	0,00	% 0	
TYT Sosyal		20	9	8	3	7,00	% 35	
Cevap Anahtarı	B	ADDBEDBEEBCCDEABDEACBCDCE						
Cevaplarınız		AecccDd EaBaDEABc C						

	S	D	Y	B%
Tarih-1	0	0	0	0
İlk Çağ'da Başlıca Medeniyet Havzaları	1	0	1	0
İslamiyet'in Türk Devlet ve Toplum Yapısına Etkisi	1	1	0	100
Timar Sistemi	1	0	1	0
Osmanlı Devleti'nde Demokratikleşme Hareketleri	1	0	1	0
Siyasi Alandaki İnkılaplar	1	0	1	0
Coğrafya-1	0	0	0	0
Afetlerin oluşum nedenlerini ve özelliklerini açıklar.	1	0	1	0
Türkiye'deki göçleri sebep ve sonuçları açısından değerlendirir.	1	0	0	0
Jeolojik zamanların özelliklerini tektonik olaylarla ilişkilendirerek açıklar.	1	1	0	100
Harita kullanarak çeşitli coğrafi kriterlerle belirlenmiş bölgelerde bulunan ülkeleri sınıflandırır.	1	0	1	0
Türkiye'de görülen iklim tiplerinin özellikleri hakkında çıkarımlarda bulunur.	1	1	0	100
Felsefe	0	0	0	0
Siyaset felsefesinin konusunu ve problemlerini açıklar.	1	1	0	100
Felsefenin anlamını açıklar.	1	1	0	100
Felsefi düşüncenin özelliklerini açıklar.	1	1	0	100
Felsefi bir görüşü veya argümanı sorgular.	1	0	1	0
Varlık felsefesinin konusunu ve problemlerini açıklar.	1	1	0	100
Din Kült. ve Ahl. Bil.	0	0	0	0
İbadet yükümlülüğü ile ilgili bazı kavramları sınıflandırır.	1	0	0	0
İsim ve sıfatlarının yansımalarıyla Allah'ı tanıır.	1	1	0	100
İslam düşüncesinde itikadi ve siyasi yorumları genel özelliklerine göre sınıflandırır.	1	1	0	100

		Soru	Doğru	Yanlış	Boş	Net	Başarı	
Fizik		7	0	1	6	-0,25	% 0	
Kimya		7	0	2	5	-0,50	% 0	
Biyoloji		6	0	3	3	-0,75	% 0	
TYT Fen		20	0	6	14	-1,50	% 0	
Cevap Anahtarı	B	EACCDECCCBDAEEDAACBD						
Cevaplarınız		a be e ec						

	S	D	Y	B%
Fizik	0	0	0	0
Kaldırma Kuvveti	1	0	1	0
Adezyon, Kohezyon, Yüzey Gerilimi ve Kılçallık	1	0	0	0
Kütle, Hacim ve Özkütle	1	0	0	0
Elektrik Devreleri	1	0	0	0
Newton'un Hareket Yasaları	1	0	0	0
Yay Dalgaları	1	0	0	0
Işığın Kırılması	1	0	0	0
Kimya	0	0	0	0
Simyadan Kimyaya	1	0	1	0
Atom Modelleri	1	0	0	0
Güçlü Etkileşimler / Kovalent Bağ	1	0	0	0
Sıvılar	1	0	1	0
Kimyasal Hesaplamalar / Sınırlayıcı Bileşen Hesaplamaları	1	0	0	0
Koligatif Özellikler	1	0	0	0
Asitler ve Bazlar	1	0	0	0
Biyoloji	0	0	0	0
Canlıların yapısını oluşturan organik ve inorganik bileşikleri açıklar.	1	0	1	0
Canlıların sınıflandırılmasında kullanılan kategorileri ve bu kategoriler arasındaki hiyerarşiyi örneklerle açıklar.	1	0	1	0
Hücre sel yapıları ve görevlerini açıklar.	1	0	0	0
Mayozu açıklar.	1	0	0	0
Kalıtımın genel esaslarını açıklar.	1	0	0	0
Canlılardaki beslenme şekillerini örneklerle açıklar.	1	0	1	0

HIZ VE RENK TYT 3



185,345 % 94,24

MANİSA / ŞEHZADELER
ÖZEL KEP MERKEZ ÖZEL ÖĞRETİM KURSU-M - 13111
SILA YÜKSEL

1. Öğrenci

Sizin yeriniz
(4841.)

Sonuncu Öğrenci

Soru Doğru Yanlış Boş Net

Şube Kurum İlçe İl Genel

Öğrenci Sıra No 31 141 141 1003 4841 % 94,24

Sınava Katılan Öğrenci Sayısı 33 147 147 1034 5137

	Soru	Doğru	Yanlış	Boş	Net	Başarı
TYT Türkçe	40	12	12	16	9,00	% 23
Cevap Anahtarı	A	DBDCCAEBAECDDBCCDBBCEDCBEACDCDEBDCDDDBA				
Cevaplarınız		DBDCdbcd b a B bC BB E C d Dd cbC d				

Türkçe	S	D	Y	B%
Metne Sözcük Yerleştirme	1	1	0	100
Söz Öbeklerinde Anlam	1	1	0	100
Sözcükler Arası Anlam İlişkileri	1	1	0	100
Cümleyi Yorumlama ve Açıklama	2	1	1	50
İki Cümleyi Birleştirme	1	0	1	0
Ses Bilgisi - Karma	1	0	1	0
Noktalama İşaretleri - Karma	1	0	1	0
Virgül	1	0	1	0
Bitişik ve Ayrı Yazılan Kelimeler	1	0	0	0
Yazım Kuralları - Karma	1	0	1	0
Cümlenin Öğeleri - Karma	1	0	0	0
İsim Tamlamaları	1	1	0	100
Ad Sözlü Sözcükler - Karma	1	0	0	0
Çekim Ekleri ve Türleri	1	0	0	0
Düşünceyi Geliştirme Yolları	1	0	1	0
Paragrafta Anlatım Akışını Bozan Cümle	1	1	0	100
Paragrafı İkiye Ayırma	1	0	0	0
Paragrafa Cümle Yerleştirme	1	1	0	100
Paragrafa Ana Düşünce (Ana Fikir)	6	1	2	17
Paragrafta Yardımcı Düşünceler	13	4	2	31
Cümlelerden Paragraf Oluşturma	1	0	0	0
Paragrafın Karşılık Olduğu Soruyu Belirleme	1	0	1	0

	Soru	Doğru	Yanlış	Boş	Net	Başarı
Matematik-1	30	1	0	29	1,00	% 3
Geometri	10	0	0	10	0,00	% 0
TYT Matematik	40	1	0	39	1,00	% 3
Cevap Anahtarı	A	BDDDCBBCCAECEAEABEEDDCBDEECCBADEEACCAEAD				
	B					

Matematik-1	S	D	Y	B%
Sayı Kümeleri	2	1	0	50
Birinci dereceden bir bilinmeyenli denklem ve eşitsizliklerin çözüm kümelerini bulur.	2	0	0	0
Sayı kümelerini birbiriyle ilişkilendirir.	4	0	0	0
Kökü ifadeleri içeren denklemleri çözer.	1	0	0	0
Üslü İfadeler ve Denklemler	1	0	0	0
Gerçek hayatta periyodik olarak tekrar eden durumları içeren problemleri çözer.	1	0	0	0
Denklemler ve eşitsizlikler ile ilgili problemler çözer.	11	0	0	0
Merkezî Eğilim ve Yayılım Ölçüleri	1	0	0	0
Kümelerde birleşim, kesişim, fark, tümeleme işlemleri yardımıyla problemler çözer.	2	0	0	0
Fonksiyonlarla ilgili problemler çözer.	1	0	0	0
Gerçek hayat durumlarından doğrusal fonksiyonlarla ifade edilebilenlerin grafik gösterimlerini yapar.	1	0	0	0
Polinomlarla toplama, çıkarma, çarpma ve bölme işlemlerini yapar.	1	0	0	0
n çeşit nesne ile oluşturulabilecek r li dizilişlerin (permütasyonların) kaç farklı şekilde yapılabileceğini hesaplar.	1	0	0	0
Olasılık kavramı ile ilgili uygulamalar yapar.	1	0	0	0
Geometri	0	0	0	0
Dik Üçgen ve Trigonometri	1	0	0	0
İki üçgenin eş olması için gerekli olan asgari koşulları değerlendirir.	1	0	0	0
Üçgenin açısı özellikleri ile ilgili işlemler yapar.	1	0	0	0
İki üçgenin benzer olması için gerekli olan asgari koşulları değerlendirir.	1	0	0	0
Özel dörtgenlerin açısı, kenar, köşegen ve alan özelliklerini açıklayarak problemler çözer.	4	0	0	0

	Soru	Doğru	Yanlış	Boş	Net	Başarı
Tarih-1	5	1	3	1	0,25	% 5
Coğrafya-1	5	1	1	3	0,75	% 15
Felsefe	5	2	1	2	1,75	% 35
Din Kült. ve Ahl. Bil.	5	3	1	1	2,75	% 55
Felsefe (Seçmeli)	5	0	0	5	0,00	% 0
TYT Sosyal	20	7	6	7	5,50	% 28
Cevap Anahtarı	A	DAEDBBEDBEBEACDACBDECEBCD				
Cevaplarınız		cAdc aEBdA eBDE				

Tarih-1	S	D	Y	B%
İlk Çağ'da Başlıca Medeniyet Havzaları	1	0	1	0
İslamiyet'in Türk Devlet ve Toplum Yapısına Etkisi	1	1	0	100
Timar Sistemi	1	0	1	0
Osmanlı Devleti'nde Demokratikleşme Hareketleri	1	0	1	0
Siyasi Alandaki İnkılaplar	1	0	0	0
Coğrafya-1	0	0	0	0
Afetlerin oluşum nedenlerini ve özelliklerini açıklar.	1	0	0	0
Türkiye'deki göçleri sebep ve sonuçları açısından değerlendirir.	1	0	0	0
Jeolojik zamanların özelliklerini tektonik olaylarla ilişkilendirerek açıklar.	1	0	0	0
Harita kullanarak çeşitli coğrafi kriterlerle belirlenmiş bölgelerde bulunan ülkeleri sınıflandırır.	1	0	1	0
Türkiye'de görülen iklim tiplerinin özellikleri hakkında çıkarımlarda bulunur.	1	1	0	100
Felsefe	0	0	0	0
Siyaset felsefesinin konusunu ve problemlerini açıklar.	1	1	0	100
Felsefenin anlamını açıklar.	1	1	0	100
Felsefi düşüncenin özelliklerini açıklar.	1	1	0	100
Felsefi bir görüşü veya argümanı sorgular.	1	0	0	0
Varlık felsefesinin konusunu ve problemlerini açıklar.	1	0	0	0
Din Kült. ve Ahl. Bil.	0	0	0	0
İbadet yükümlülüğü ile ilgili bazı kavramları sınıflandırır.	1	0	0	0
İsim ve sıfatlarının yansımalarıyla Allah'ı tanıır.	1	0	1	0
İslam düşüncesinde itikadi ve siyasi yorumları genel özelliklerine göre sınıflandırır.	1	1	0	100

	Soru	Doğru	Yanlış	Boş	Net	Başarı
Fizik	7	0	0	7	0,00	% 0
Kimya	7	0	0	7	0,00	% 0
Biyoloji	6	0	3	3	-0,75	% 0
TYT Fen	20	0	3	17	-0,75	% 0
Cevap Anahtarı	A	CEAECDCCCBEDEEAACDADB				
Cevaplarınız		cd d				

Fizik	S	D	Y	B%
Kaldırma Kuvveti	1	0	0	0
Adezyon, Kohezyon, Yüzey Gerilimi ve Kılçallık	1	0	0	0
Kütle, Hacim ve Özkütle	1	0	0	0
Elektrik Devreleri	1	0	0	0
Newton'un Hareket Yasaları	1	0	0	0
Yay Dalgaları	1	0	0	0
Işığın Kırılması	1	0	0	0
Kimya	0	0	0	0
Simyadan Kimyaya	1	0	0	0
Atom Modelleri	1	0	0	0
Güçlü Etkileşimler / Kovalent Bağ	1	0	0	0
Sıvılar	1	0	0	0
Kimyasal Hesaplamalar / Sınırlayıcı Bileşen Hesaplamaları	1	0	0	0
Koligatif Özellikler	1	0	0	0
Asitler ve Bazlar	1	0	0	0
Biyoloji	0	0	0	0
Canlıların yapısını oluşturan organik ve inorganik bileşikleri açıklar.	1	0	1	0
Canlıların sınıflandırılmasında kullanılan kategorileri ve bu kategoriler arasındaki hiyerarşiyi örneklerle açıklar.	1	0	1	0
Hücre yapısını ve görevlerini açıklar.	1	0	0	0
Mayozu açıklar.	1	0	1	0
Kalıtımın genel esaslarını açıklar.	1	0	0	0
Canlılardaki beslenme şekillerini örneklerle açıklar.	1	0	0	0

HIZ VE RENK TYT 3

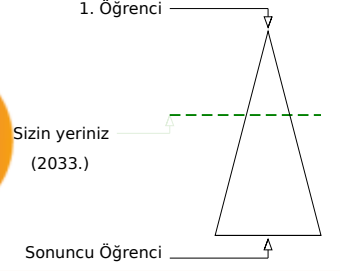

277,160 % 39,58

MANİSA / ŞEHZADELER
ÖZEL KEP MERKEZ ÖZEL ÖĞRETİM KURSU-M - 17016
SUDENUR HAN

	Şube	Kurum	İlçe	İl	Genel
Öğrenci Sıra No	9	52	52	545	2033 % 39,58
Sınava Katılan Öğrenci Sayısı	33	147	147	1034	5137

	Soru	Doğru	Yanlış	Boş	Net	Başarı
TYT Türkçe	40	31	8	1	29,00	% 73
Cevap Anahtarı	B	DCDBACBEEADCCBDCBBDEDCBCAEDCDDCCBADEBD				
Cevaplarınız		DCDBACcEbADbCBDCBBDEDeaCc	aDCDDCCBADEcD			

	S	D	Y	B%
Türkçe	0	0	0	0
Metne Sözcük Yerleştirme	1	1	0	100
Söz Öbeklerinde Anlam	1	1	0	100
Sözcükler Arası Anlam İlişkileri	1	1	0	100
Cümleyi Yorumlama ve Açıklama	2	2	0	100
İki Cümleyi Birleştirme	1	1	0	100
Ses Bilgisi - Karma	1	1	0	100
Noktalama İşaretleri - Karma	1	0	1	0
Virgül	1	1	0	100
Bitişik ve Ayrı Yazılan Kelimeler	1	0	1	0
Yazım Kuralları - Karma	1	0	1	0
Cümlenin Öğeleri - Karma	1	1	0	100
İsim Tamlamaları	1	1	0	100
Ad Sözlü Sözcükler - Karma	1	1	0	100
Çekim Ekleri ve Türleri	1	1	0	100
Düşünceyi Geliştirme Yolları	1	1	0	100
Paragrafta Anlatım Akışını Bozan Cümle	1	1	0	100
Paragrafı İkiye Ayırma	1	1	0	100
Paragrafa Cümle Yerleştirme	1	1	0	100
Paragrafa Ana Düşünce (Ana Fikir)	6	5	1	83
Paragrafta Yardımcı Düşünceler	13	9	4	69
Cümlelerden Paragraf Oluşturma	1	0	0	0
Paragrafın Karşılık Olduğu Soruyu Belirleme	1	1	0	100

	Soru	Doğru	Yanlış	Boş	Net	Başarı
Matematik-1	30	10	3	17	9,25	% 31
Geometri	10	0	0	10	0,00	% 0
TYT Matematik	40	10	3	27	9,25	% 23
Cevap Anahtarı	B	DDDBDCBCCAEAEAEEDBDEBDCECEABEDAECACADE				
Cevaplarınız		D B cDC dC AE E d EC				

	S	D	Y	B%
Matematik-1	0	0	0	0
Sayı Kümeleri	2	1	0	50
Birinci dereceden bir bilinmeyenli denklem ve eşitsizliklerin çözüm kümelerini bulur.	2	2	0	100
Sayı kümelerini birbiriyle ilişkilendirir.	4	1	0	25
Kökü ifadeleri içeren denklemleri çözer.	1	0	0	0
Üslü İfadeler ve Denklemler	1	0	1	0
Gerçek hayatta periyodik olarak tekrar eden durumları içeren problemleri çözer.	1	0	1	0
Denklemler ve eşitsizlikler ile ilgili problemler çözer.	11	5	1	45
Merkezî Eğilim ve Yayılım Ölçüleri	1	1	0	100
Kümelerde birleşim, kesişim, fark, tümele işlemleri yardımıyla problemler çözer.	2	0	0	0
Fonksiyonlarla ilgili problemler çözer.	1	0	0	0
Gerçek hayat durumlarından doğrusal fonksiyonlarla ifade edilebilenlerin grafik gösterimlerini yapar.	1	0	0	0
Polinomlarla toplama, çıkarma, çarpma ve bölme işlemlerini yapar.	1	0	0	0
n çeşit nesne ile oluşturulabilecek r li dizilişlerin (permütasyonların) kaç farklı şekilde yapılabileceğini hesaplar.	1	0	0	0
Olasılık kavramı ile ilgili uygulamalar yapar.	1	0	0	0
Geometri	0	0	0	0
Dik Üçgen ve Trigonometri	1	0	0	0
İki üçgenin eş olması için gerekli olan asgari koşulları değerlendirir.	1	0	0	0
Üçgenin açısı özellikleri ile ilgili işlemler yapar.	1	0	0	0
İki üçgenin benzer olması için gerekli olan asgari koşulları değerlendirir.	1	0	0	0
Özel dörtgenlerin açısı, kenar, köşegen ve alan özelliklerini açıklayarak problemler çözer.	4	0	0	0

	Soru	Doğru	Yanlış	Boş	Net	Başarı
Tarih-1	5	2	3	0	1,25	% 25
Coğrafya-1	5	3	1	1	2,75	% 55
Felsefe	5	1	0	4	1,00	% 20
Din Kült. ve Ahl. Bil.	5	3	2	0	2,50	% 50
Felsefe (Seçmeli)	5	0	0	5	0,00	% 0
TYT Sosyal	20	9	6	5	7,50	% 38
Cevap Anahtarı	B	ADDBEDBEEBCCDEABDEACBCDCE				
Cevaplarınız		AaeBaDe EB AdeEAC				

	S	D	Y	B%
Tarih-1	0	0	0	0
İlk Çağ'da Başlıca Medeniyet Havzaları	1	0	1	0
İslamiyet'in Türk Devlet ve Toplum Yapısına Etkisi	1	1	0	100
Timar Sistemi	1	0	1	0
Osmanlı Devleti'nde Demokratikleşme Hareketleri	1	0	1	0
Siyasi Alandaki İnkılaplar	1	1	0	100
Coğrafya-1	0	0	0	0
Afetlerin oluşum nedenlerini ve özelliklerini açıklar.	1	0	1	0
Türkiye'deki göçleri sebep ve sonuçları açısından değerlendirir.	1	0	0	0
Jeolojik zamanların özelliklerini tektonik olaylarla ilişkilendirerek açıklar.	1	1	0	100
Harita kullanarak çeşitli coğrafi kriterlerle belirlenmiş bölgelerde bulunan ülkeleri sınıflandırır.	1	1	0	100
Türkiye'de görülen iklim tiplerinin özellikleri hakkında çıkarımlarda bulunur.	1	1	0	100
Felsefe	0	0	0	0
Siyaset felsefesinin konusunu ve problemlerini açıklar.	1	0	0	0
Felsefenin anlamını açıklar.	1	0	0	0
Felsefi düşüncenin özelliklerini açıklar.	1	1	0	100
Felsefi bir görüşü veya argümanı sorgular.	1	0	0	0
Varlık felsefesinin konusunu ve problemlerini açıklar.	1	0	0	0
Din Kült. ve Ahl. Bil.	0	0	0	0
İbadet yükümlülüğü ile ilgili bazı kavramları sınıflandırır.	1	1	0	100
İsim ve sıfatlarının yansımalarıyla Allah'ı tanıır.	1	1	0	100
İslam düşüncesinde itikadi ve siyasi yorumları genel özelliklerine göre sınıflandırır.	1	0	1	0

	Soru	Doğru	Yanlış	Boş	Net	Başarı
Fizik	7	0	0	7	0,00	% 0
Kimya	7	1	0	6	1,00	% 14
Biyoloji	6	0	3	3	-0,75	% 0
TYT Fen	20	1	3	16	0,25	% 1
Cevap Anahtarı	B	EACCDECCDBAEEDAACBCD				
Cevaplarınız		C ee a				

	S	D	Y	B%
Fizik	0	0	0	0
Kaldırma Kuvveti	1	0	0	0
Adezyon, Kohezyon, Yüzey Gerilimi ve Kılcallık	1	0	0	0
Kütle, Hacim ve Özkütle	1	0	0	0
Elektrik Devreleri	1	0	0	0
Newton'un Hareket Yasaları	1	0	0	0
Yay Dalgaları	1	0	0	0
Işığın Kırılması	1	0	0	0
Kimya	0	0	0	0
Sıvıların Kimyasal Yapısı	1	1	0	100
Atom Modelleri	1	0	0	0
Güçlü Etkileşimler / Kovalent Bağ	1	0	0	0
Sıvılar	1	0	0	0
Kimyasal Hesaplamalar / Sınırlayıcı Bileşen Hesaplamaları	1	0	0	0
Koligatif Özellikler	1	0	0	0
Asitler ve Bazlar	1	0	0	0
Biyoloji	0	0	0	0
Canlıların yapısını oluşturan organik ve inorganik bileşikleri açıklar.	1	0	1	0
Canlıların sınıflandırılmasında kullanılan kategorileri ve bu kategoriler arasındaki hiyerarşiyi örneklerle açıklar.	1	0	1	0
Hücre yapısını ve görevlerini açıklar.	1	0	1	0
Mayozu açıklar.	1	0	0	0
Kalıtımın genel esaslarını açıklar.	1	0	0	0
Canlılardaki beslenme şekillerini örneklerle açıklar.	1	0	0	0

HIZ VE RENK TYT 3



253,103

%

60,62

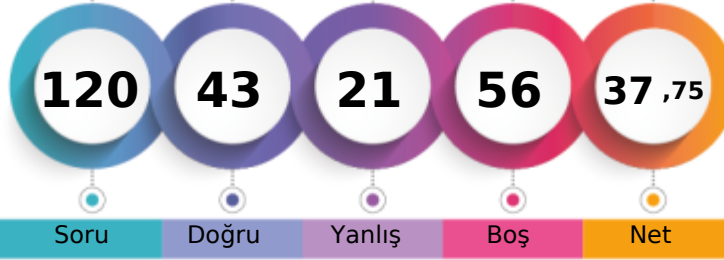
MANİSA / ŞEHZADELER
ÖZEL KEP MERKEZ ÖZEL ÖĞRETİM KURSU-M - 13134
TOLGA KAPLAN

1. Öğrenci

Sizin yeriniz
(3114.)

Sonuncu Öğrenci

Soru Doğru Yanlış Boş Net

Şube Kurum İlçe İl Genel

Öğrenci Sıra No 15 84 84 715 3114 % 60,62

Sınava Katılan Öğrenci Sayısı 33 147 147 1034 5137

	Soru	Doğru	Yanlış	Boş	Net	Başarı
TYT Türkçe	40	25	11	4	22,25	% 56
Cevap Anahtarı	A	DBDCCAEBAECDDBCCDBBCEDCBEACDCDEBDCDDDBA				
Cevaplarınız		DBDCCA adEb CCdDaBbEDacDACECdBDCCDDBA				

	S	D	Y	B%
Türkçe	0	0	0	0
Metne Sözcük Yerleştirme	1	1	0	100
Söz Öbeklerinde Anlam	1	1	0	100
Sözcükler Arası Anlam İlişkileri	1	1	0	100
Cümleyi Yorumlama ve Açıklama	2	2	0	100
İki Cümleyi Birleştirme	1	1	0	100
Ses Bilgisi - Karma	1	0	0	0
Noktalama İşaretleri - Karma	1	0	1	0
Virgül	1	0	1	0
Bitişik ve Ayrı Yazılan Kelimeler	1	1	0	100
Yazım Kuralları - Karma	1	0	1	0
Cümlenin Öğeleri - Karma	1	0	0	0
İsim Tamlamaları	1	0	0	0
Ad Sözcükler - Karma	1	0	0	0
Çekim Ekleri ve Türleri	1	1	0	100
Düşünceyi Geliştirme Yolları	1	1	0	100
Paragrafta Anlatım Akışını Bozan Cümle	1	0	1	0
Paragrafı İkiye Ayırma	1	1	0	100
Paragrafa Cümle Yerleştirme	1	0	1	0
Paragrafa Ana Düşünce (Ana Fikir)	6	4	2	67
Paragrafta Yardımcı Düşünceler	13	10	3	77
Cümlelerden Paragraf Oluşturma	1	0	1	0
Paragrafın Karşılık Olduğu Soruyu Belirleme	1	1	0	100

	Soru	Doğru	Yanlış	Boş	Net	Başarı
Matematik-1	30	2	5	23	0,75	% 3
Geometri	10	0	0	10	0,00	% 0
TYT Matematik	40	2	5	33	0,75	% 2
Cevap Anahtarı	A	BDDDCDBBCCAEECEAEEDDEDCBDEEECBADDEEACCAEAD				
Cevaplarınız		d EadD ac				

	S	D	Y	B%
Matematik-1	0	0	0	0
Sayı Kümeleri	2	0	1	0
Birinci dereceden bir bilinmeyenli denklem ve eşitsizliklerin çözüm kümelerini bulur.	2	0	0	0
Sayı kümelerini birbiriyle ilişkilendirir.	4	0	0	0
Köklü ifadeleri içeren denklemleri çözer.	1	0	0	0
Üslü İfadeler ve Denklemler	1	0	0	0
Gerçek hayatta periyodik olarak tekrar eden durumları içeren problemleri çözer.	1	0	0	0
Denklemler ve eşitsizlikler ile ilgili problemler çözer.	11	1	3	9
Merkezi Eğilim ve Yayılım Ölçüleri	1	0	0	0
Kümelerde birleşim, kesişim, fark, tümeleme işlemleri yardımıyla problemler çözer.	2	1	0	50
Fonksiyonlarla ilgili problemler çözer.	1	0	0	0
Gerçek hayat durumlarından doğrusal fonksiyonlarla ifade edilebilenlerin grafik gösterimlerini yapar.	1	0	0	0
Polinomlarla toplama, çıkarma, çarpma ve bölme işlemlerini yapar.	1	0	0	0
n çeşit nesne ile oluşturulabilecek r li dizilişlerin (permütasyonların) kaç farklı şekilde yapılabileceğini hesaplar.	1	0	1	0
Olasılık kavramı ile ilgili uygulamalar yapar.	1	0	0	0
Geometri	0	0	0	0
Dik Üçgen ve Trigonometri	1	0	0	0
İki üçgenin eş olması için gerekli olan asgari koşulları değerlendirir.	1	0	0	0
Üçgenin açılı özellikleri ile ilgili işlemler yapar.	1	0	0	0
İki üçgenin benzer olması için gerekli olan asgari koşulları değerlendirir.	1	0	0	0
Özel dörtgenlerin açılı kenar, köşegen ve alan özelliklerini açıklayarak problemler çözer.	4	0	0	0

	Soru	Doğru	Yanlış	Boş	Net	Başarı
Tarih-1	5	3	2	0	2,50	% 50
Coğrafya-1	5	4	1	0	3,75	% 75
Felsefe	5	5	0	0	5,00	% 100
Din Kült. ve Ahl. Bil.	5	4	1	0	3,75	% 75
Felsefe (Seçmeli)	5	0	0	5	0,00	% 0
TYT Sosyal	20	16	4	0	15,00	% 75
Cevap Anahtarı	A	DAEDBBEBEBEACDACBDECEBCD				
Cevaplarınız		bAEaBBEaBEBEACDACdDE				

	S	D	Y	B%
Tarih-1	0	0	0	0
İlk Çağ'da Başlıca Medeniyet Havzaları	1	0	1	0
İslamiyet'in Türk Devlet ve Toplum Yapısına Etkisi	1	1	0	100
Timar Sistemi	1	1	0	100
Osmanlı Devleti'nde Demokratikleşme Hareketleri	1	0	1	0
Siyasi Alandaki İnkılaplar	1	1	0	100
Coğrafya-1	0	0	0	0
Afetlerin oluşum nedenlerini ve özelliklerini açıklar.	1	1	0	100
Türkiye'deki göçleri sebep ve sonuçları açısından değerlendirir.	1	1	0	100
Jeolojik zamanların özelliklerini tektonik olaylarla ilişkilendirerek açıklar.	1	0	1	0
Harita kullanarak çeşitli coğrafi kriterlerle belirlenmiş bölgelerde bulunan ülkeleri sınıflandırır.	1	1	0	100
Türkiye'de görülen iklim tiplerinin özellikleri hakkında çıkarımlarda bulunur.	1	1	0	100
Felsefe	0	0	0	0
Siyaset felsefesinin konusunu ve problemlerini açıklar.	1	1	0	100
Felsefenin anlamını açıklar.	1	1	0	100
Felsefi düşüncenin özelliklerini açıklar.	1	1	0	100
Felsefi bir görüşü veya argümanı sorgular.	1	1	0	100
Varlık felsefesinin konusunu ve problemlerini açıklar.	1	1	0	100
Din Kült. ve Ahl. Bil.	0	0	0	0
İbadet yükümlülüğü ile ilgili bazı kavramları sınıflandırır.	1	1	0	100
İsim ve sıfatlarının yansımalarıyla Allah'ı tanıır.	1	1	0	100
İslam düşüncesinde itikadi ve siyasi yorumları genel özelliklerine göre sınıflandırır.	1	0	1	0

	Soru	Doğru	Yanlış	Boş	Net	Başarı
Fizik	7	0	1	6	-0,25	% 0
Kimya	7	0	0	7	0,00	% 0
Biyoloji	6	0	0	6	0,00	% 0
TYT Fen	20	0	1	19	-0,25	% 0
Cevap Anahtarı	A	CEAECDCCCBEDEEAACDADB				
Cevaplarınız		e				

	S	D	Y	B%
Fizik	0	0	0	0
Kaldırma Kuvveti	1	0	1	0
Adezyon, Kohezyon, Yüzey Gerilimi ve Kılçallık	1	0	0	0
Kütle, Hacim ve Özkütle	1	0	0	0
Elektrik Devreleri	1	0	0	0
Newton'un Hareket Yasaları	1	0	0	0
Yay Dalgaları	1	0	0	0
İşığın Kırılması	1	0	0	0
Kimya	0	0	0	0
Simyadan Kimyaya	1	0	0	0
Atom Modelleri	1	0	0	0
Güçlü Etkileşimler / Kovalent Bağ	1	0	0	0
Sıvılar	1	0	0	0
Kimyasal Hesaplamalar / Sınırlayıcı Bileşen Hesaplamaları	1	0	0	0
Koligatif Özellikler	1	0	0	0
Asitler ve Bazlar	1	0	0	0
Biyoloji	0	0	0	0
Canlıların yapısını oluşturan organik ve inorganik bileşikleri açıklar.	1	0	0	0
Canlıların sınıflandırılmasında kullanılan kategorileri ve bu kategoriler arasındaki hiyerarşiyi örneklerle açıklar.	1	0	0	0
Hücre sel yapıları ve görevlerini açıklar.	1	0	0	0
Mayozu açıklar.	1	0	0	0
Kalıtımın genel esaslarını açıklar.	1	0	0	0
Canlılardaki beslenme şekillerini örneklerle açıklar.	1	0	0	0

HIZ VE RENK TYT 3

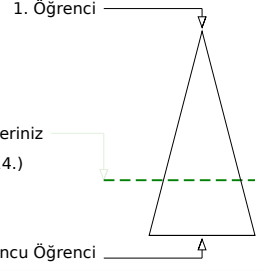
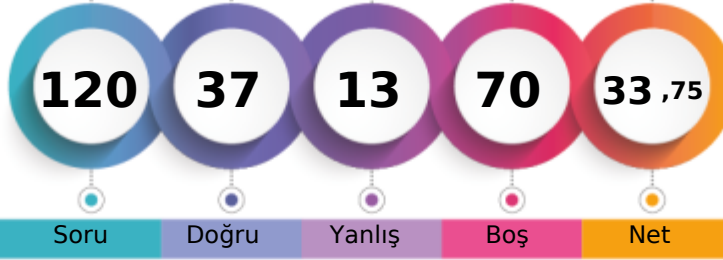

241,228 % 70,35

MANİSA / ŞEHZADELER
ÖZEL KEP MERKEZ ÖZEL ÖĞRETİM KURSU-M - 13140
TUANA ÇELİK

	Şube	Kurum	İlçe	İl	Genel
Öğrenci Sıra No	18	99	99	797	3614 % 70,35
Sınava Katılan Öğrenci Sayısı	33	147	147	1034	5137

	Soru	Doğru	Yanlış	Boş	Net	Başarı
TYT Türkçe	40	23	9	8	20,75	% 52
Cevap Anahtarı	B	DCDBACBEEADCCBDCBBDEDCBCAEDCDDCCBADEBD				
Cevaplarınız		DdDBeCa Ee	dCBBDDEC	AEDeeCCdDBADEBa		

	S	D	Y	B%
Türkçe	0	0	0	0
Metne Sözcük Yerleştirme	1	1	0	100
Söz Öbeklerinde Anlam	1	1	0	100
Sözcükler Arası Anlam İlişkileri	1	1	0	100
Cümleyi Yorumlama ve Açıklama	2	0	2	0
İki Cümleyi Birleştirme	1	1	0	100
Ses Bilgisi - Karma	1	0	0	0
Noktalama İşaretleri - Karma	1	0	1	0
Virgül	1	0	1	0
Bitişik ve Ayrı Yazılan Kelimeler	1	1	0	100
Yazım Kuralları - Karma	1	0	0	0
Cümlenin Öğeleri - Karma	1	0	0	0
İsim Tamlamaları	1	0	0	0
Ad Sözcükler - Karma	1	0	0	0
Çekim Ekleri ve Türleri	1	0	0	0
Düşünceyi Geliştirme Yolları	1	1	0	100
Paragrafta Anlatım Akışını Bozan Cümle	1	0	1	0
Paragrafı İkiye Ayırma	1	1	0	100
Paragrafa Cümle Yerleştirme	1	1	0	100
Paragrafa Ana Düşünce (Ana Fikir)	6	4	1	67
Paragrafta Yardımcı Düşünceler	13	9	3	69
Cümlelerden Paragraf Oluşturma	1	1	0	100
Paragrafın Karşılık Olduğu Soruyu Belirleme	1	1	0	100

	Soru	Doğru	Yanlış	Boş	Net	Başarı
Matematik-1	30	2	1	27	1,75	% 6
Geometri	10	0	0	10	0,00	% 0
TYT Matematik	40	2	1	37	1,75	% 4
Cevap Anahtarı	B	DDBDBCCBCCAEEAEEDDBDEBDCECEABEDAECACADE				
Cevaplarınız		b	E	B		

	S	D	Y	B%
Matematik-1	0	0	0	0
Sayı Kümeleri	2	0	0	0
Birinci dereceden bir bilinmeyenli denklem ve eşitsizliklerin çözüm kümelerini bulur.	2	0	0	0
Sayı kümelerini birbiriyle ilişkilendirir.	4	0	0	0
Kökü ifadeleri içeren denklemleri çözer.	1	0	0	0
Üslü İfadeler ve Denklemler	1	0	0	0
Gerçek hayatta periyodik olarak tekrar eden durumları içeren problemleri çözer.	1	0	1	0
Denklemler ve eşitsizlikler ile ilgili problemler çözer.	11	1	0	9
Merkezî Eğilim ve Yayılım Ölçüleri	1	0	0	0
Kümelerde birleşim, kesişim, fark, tümeleme işlemleri yardımıyla problemler çözer.	2	0	0	0
Fonksiyonlarla ilgili problemler çözer.	1	0	0	0
Gerçek hayat durumlarından doğrusal fonksiyonlarla ifade edilebilenlerin grafik gösterimlerini yapar.	1	0	0	0
Polinomlarla toplama, çıkarma, çarpma ve bölme işlemlerini yapar.	1	0	0	0
n çeşit nesne ile oluşturulabilecek r li dizilişlerin (permütasyonların) kaç farklı şekilde yapılabileceğini hesaplar.	1	1	0	100
Olasılık kavramı ile ilgili uygulamalar yapar.	1	0	0	0
Geometri	0	0	0	0
Dik Üçgen ve Trigonometri	1	0	0	0
İki üçgenin eş olması için gerekli olan asgari koşulları değerlendirir.	1	0	0	0
Üçgende açı özellikleri ile ilgili işlemler yapar.	1	0	0	0
İki üçgenin benzer olması için gerekli olan asgari koşulları değerlendirir.	1	0	0	0
Özel dörtgenlerin açısı, kenarı, köşegen ve alan özelliklerini açıklayarak problemler çözer.	4	0	0	0

	Soru	Doğru	Yanlış	Boş	Net	Başarı
Tarih-1	5	2	3	0	1,25	% 25
Coğrafya-1	5	1	0	4	1,00	% 20
Felsefe	5	4	0	1	4,00	% 80
Din Kült. ve Ahl. Bil.	5	5	0	0	5,00	% 100
Felsefe (Seçmeli)	5	0	0	5	0,00	% 0
TYT Sosyal	20	12	3	5	11,25	% 56
Cevap Anahtarı	B	ADDBEDBEEBCCDEABDEACBCDCE				
Cevaplarınız		AaeBc	E B	DEABDEAC		

	S	D	Y	B%
Tarih-1	0	0	0	0
İlk Çağ'da Başlıca Medeniyet Havzaları	1	0	1	0
İslamiyet'in Türk Devlet ve Toplum Yapısına Etkisi	1	1	0	100
Timar Sistemi	1	0	1	0
Osmanlı Devleti'nde Demokratikleşme Hareketleri	1	0	1	0
Siyasi Alandaki İnkılaplar	1	1	0	100
Coğrafya-1	0	0	0	0
Afetlerin oluşum nedenlerini ve özelliklerini açıklar.	1	0	0	0
Türkiye'deki göçleri sebep ve sonuçları açısından değerlendirir.	1	0	0	0
Jeolojik zamanların özelliklerini tektonik olaylarla ilişkilendirerek açıklar.	1	0	0	0
Harita kullanarak çeşitli coğrafi kriterlerle belirlenmiş bölgelerde bulunan ülkeleri sınıflandırır.	1	0	0	0
Türkiye'de görülen iklim tiplerinin özellikleri hakkında çıkarımlarda bulunur.	1	1	0	100
Felsefe	0	0	0	0
Siyaset felsefesinin konusunu ve problemlerini açıklar.	1	1	0	100
Felsefenin anlamını açıklar.	1	1	0	100
Felsefi düşüncenin özelliklerini açıklar.	1	1	0	100
Felsefi bir görüşü veya argümanı sorgular.	1	0	0	0
Varlık felsefesinin konusunu ve problemlerini açıklar.	1	1	0	100
Din Kült. ve Ahl. Bil.	0	0	0	0
İbadet yükümlülüğü ile ilgili bazı kavramları sınıflandırır.	1	1	0	100
İsim ve sıfatlarının yansımalarıyla Allah'ı tanıır.	1	1	0	100
İslam düşüncesinde itikadi ve siyasi yorumları genel özelliklerine göre sınıflandırır.	1	1	0	100

	Soru	Doğru	Yanlış	Boş	Net	Başarı
TYT Fen	20	0	0	20	0,00	% 0
Cevap Anahtarı	B	EACCDECCDBAEEEDAACBD				
Cevaplarınız						

	S	D	Y	B%
Fizik	0	0	0	0
Kaldırma Kuvveti	1	0	0	0
Adezyon, Kohezyon, Yüzey Gerilimi ve Kılcalılık	1	0	0	0
Kütle, Hacim ve Özkütle	1	0	0	0
Elektrik Devreleri	1	0	0	0
Newton'un Hareket Yasaları	1	0	0	0
Yay Dalgaları	1	0	0	0
Işığın Kırılması	1	0	0	0
Kimya	0	0	0	0
Simyadan Kimyaya	1	0	0	0
Atom Modelleri	1	0	0	0
Güçlü Etkileşimler / Kovalent Bağ	1	0	0	0
Sıvılar	1	0	0	0
Kimyasal Hesaplamalar / Sınırlayıcı Bileşen Hesaplamaları	1	0	0	0
Koligatif Özellikler	1	0	0	0
Asitler ve Bazlar	1	0	0	0
Biyoloji	0	0	0	0
Canlıların yapısını oluşturan organik ve inorganik bileşikleri açıklar.	1	0	0	0
Canlıların sınıflandırılmasında kullanılan kategorileri ve bu kategoriler arasındaki hiyerarşiyi örneklerle açıklar.	1	0	0	0
Hücre sel yapısını ve görevlerini açıklar.	1	0	0	0
Mayozu açıklar.	1	0	0	0
Kalıtımın genel esaslarını açıklar.	1	0	0	0
Canlılardaki beslenme şekillerini örneklerle açıklar.	1	0	0	0

HIZ VE RENK TYT 3

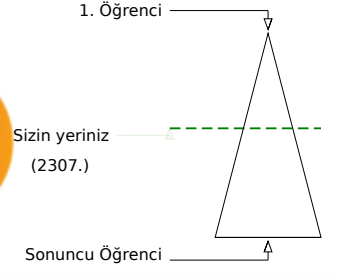
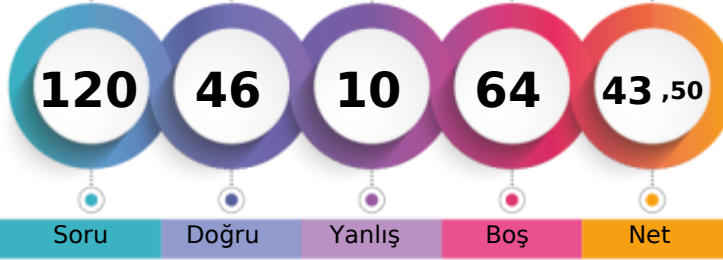

270,120 % 44,91

MANİSA / ŞEHZADELER
ÖZEL KEP MERKEZ ÖZEL ÖĞRETİM KURSU-M - 13141
YAĞIZ ÖZHELVACI

Soru Doğru Yanlış Boş Net

Şube Kurum İlçe İl Genel

Öğrenci Sıra No 11 60 60 589 2307 % 44,91

Sınava Katılan Öğrenci Sayısı 33 147 147 1034 5137

	Soru	Doğru	Yanlış	Boş	Net	Başarı
TYT Türkçe	40	27	8	5	25,00	% 63
Cevap Anahtarı	B	DCDBACBEEADCCBDCBBDEDCBCAEDDCDCCCBDAEED				
Cevaplarınız		DCDBACB EA C	CCaBaEDCBecaDCDCcDdAdcBD			

	S	D	Y	B%
Türkçe	0	0	0	0
Metne Sözcük Yerleştirme	1	1	0	100
Söz Öbeklerinde Anlam	1	1	0	100
Sözcükler Arası Anlam İlişkileri	1	1	0	100
Cümleyi Yorumlama ve Açıklama	2	2	0	100
İki Cümleyi Birleştirme	1	1	0	100
Ses Bilgisi - Karma	1	0	0	0
Noktalama İşaretleri - Karma	1	1	0	100
Virgül	1	1	0	100
Bitişik ve Ayrı Yazılan Kelimeler	1	1	0	100
Yazım Kuralları - Karma	1	1	0	100
Cümlenin Öğeleri - Karma	1	0	0	0
İsim Tamlamaları	1	0	0	0
Ad Sözlük Sözcükler - Karma	1	0	0	0
Çekim Ekleri ve Türleri	1	0	0	0
Düşünceyi Geliştirme Yolları	1	1	0	100
Paragrafta Anlatım Akışını Bozan Cümle	1	1	0	100
Paragrafı İkiye Ayırma	1	0	1	0
Paragrafa Cümle Yerleştirme	1	0	1	0
Paragrafa Ana Düşünce (Ana Fikir)	6	5	1	83
Paragrafta Yardımcı Düşünceler	13	9	4	69
Cümlelerden Paragraf Oluşturma	1	0	1	0
Paragrafın Karşılık Olduğu Soruyu Belirleme	1	1	0	100

	Soru	Doğru	Yanlış	Boş	Net	Başarı
Matematik-1	30	2	0	28	2,00	% 7
Geometri	10	0	0	10	0,00	% 0
TYT Matematik	40	2	0	38	2,00	% 5
Cevap Anahtarı	B	DDBDBCCBCCAEEAEEDBDEBDECECEBADAECACADE				
		D B				

	S	D	Y	B%
Matematik-1	0	0	0	0
Sayı Kümeleri	2	1	0	50
Birinci dereceden bir bilinmeyenli denklem ve eşitsizliklerin çözüm kümelerini bulur.	2	1	0	50
Sayı kümelerini birbiriyle ilişkilendirir.	4	0	0	0
Köklü ifadeleri içeren denklemleri çözer.	1	0	0	0
Üslü İfadeler ve Denklemler	1	0	0	0
Gerçek hayatta periyodik olarak tekrar eden durumları içeren problemleri çözer.	1	0	0	0
Denklemler ve eşitsizlikler ile ilgili problemler çözer.	11	0	0	0
Merkezî Eğilim ve Yayılım Ölçüleri	1	0	0	0
Kümelerde birleşim, kesişim, fark, tümeleme işlemleri yardımıyla problemler çözer.	2	0	0	0
Fonksiyonlarla ilgili problemler çözer.	1	0	0	0
Gerçek hayat durumlarından doğrusal fonksiyonlarla ifade edilebilenlerin grafik gösterimlerini yapar.	1	0	0	0
Polinomlarla toplama, çıkarma, çarpma ve bölme işlemlerini yapar.	1	0	0	0
n çeşit nesne ile oluşturulabilecek r li dizilişlerin (permütasyonların) kaç farklı şekilde yapılabileceğini hesaplar.	1	0	0	0
Olasılık kavramı ile ilgili uygulamalar yapar.	1	0	0	0
Geometri	0	0	0	0
Dik Üçgen ve Trigonometri	1	0	0	0
İki üçgenin eş olması için gerekli olan asgari koşulları değerlendirir.	1	0	0	0
Üçgende açı özellikleri ile ilgili işlemler yapar.	1	0	0	0
İki üçgenin benzer olması için gerekli olan asgari koşulları değerlendirir.	1	0	0	0
Özel dörtgenlerin açısı, kenarı, köşegen ve alan özelliklerini açıklayarak problemler çözer.	4	0	0	0

	Soru	Doğru	Yanlış	Boş	Net	Başarı
Tarih-1	5	3	2	0	2,50	% 50
Coğrafya-1	5	4	0	1	4,00	% 80
Felsefe	5	5	0	0	5,00	% 100
Din Kült. ve Ahl. Bil.	5	5	0	0	5,00	% 100
Felsefe (Seçmeli)	5	0	0	5	0,00	% 0
TYT Sosyal	20	17	2	1	16,50	% 83
Cevap Anahtarı	B	ADDBEDBEEBBCDEABDEACBCDCE				
Cevaplarınız		ADeBd BEEBBCDEABDEAC				

	S	D	Y	B%
Tarih-1	0	0	0	0
İlk Çağ'da Başlıca Medeniyet Havzaları	1	0	1	0
İslamiyet'in Türk Devlet ve Toplum Yapısına Etkisi	1	1	0	100
Timar Sistemi	1	0	1	0
Osmanlı Devleti'nde Demokratikleşme Hareketleri	1	1	0	100
Siyasi Alandaki İnkılaplar	1	1	0	100
Coğrafya-1	0	0	0	0
Afetlerin oluşum nedenlerini ve özelliklerini açıklar.	1	1	0	100
Türkiye'deki göçleri sebep ve sonuçları açısından değerlendirir.	1	1	0	100
Jeolojik zamanların özelliklerini tektonik olaylarla ilişkilendirerek açıklar.	1	0	0	0
Harita kullanarak çeşitli coğrafi kriterlerle belirlenmiş bölgelerde bulunan ülkeleri sınıflandırır.	1	1	0	100
Türkiye'de görülen iklim tiplerinin özellikleri hakkında çıkarımlarda bulunur.	1	1	0	100
Felsefe	0	0	0	0
Siyaset felsefesinin konusunu ve problemlerini açıklar.	1	1	0	100
Felsefenin anlamını açıklar.	1	1	0	100
Felsefi düşüncenin özelliklerini açıklar.	1	1	0	100
Felsefi bir görüşü veya argümanı sorgular.	1	1	0	100
Varlık felsefesinin konusunu ve problemlerini açıklar.	1	1	0	100
Din Kült. ve Ahl. Bil.	0	0	0	0
İbadet yükümlülüğü ile ilgili bazı kavramları sınıflandırır.	1	1	0	100
İsim ve sıfatlarının yansımalarıyla Allah'ı tanıır.	1	1	0	100
İslam düşüncesinde itikadi ve siyasi yorumları genel özelliklerine göre sınıflandırır.	1	1	0	100

	Soru	Doğru	Yanlış	Boş	Net	Başarı
TYT Fen	20	0	0	20	0,00	% 0
Cevap Anahtarı	B	EACCDECCDBAEEEDAACBD				
Cevaplarınız						

	S	D	Y	B%
Fizik	0	0	0	0
Kaldırma Kuvveti	1	0	0	0
Adezyon, Kohezyon, Yüzey Gerilimi ve Kılcalılık	1	0	0	0
Kütle, Hacim ve Özkütle	1	0	0	0
Elektrik Devreleri	1	0	0	0
Newton'un Hareket Yasaları	1	0	0	0
Yay Dalgaları	1	0	0	0
Işığın Kırılması	1	0	0	0
Kimya	0	0	0	0
Simyadan Kimyaya	1	0	0	0
Atom Modelleri	1	0	0	0
Güçlü Etkileşimler / Kovalent Bağ	1	0	0	0
Sıvılar	1	0	0	0
Kimyasal Hesaplamalar / Sınırlayıcı Bileşen Hesaplamaları	1	0	0	0
Koligatif Özellikler	1	0	0	0
Asitler ve Bazlar	1	0	0	0
Biyoloji	0	0	0	0
Canlıların yapısını oluşturan organik ve inorganik bileşikleri açıklar.	1	0	0	0
Canlıların sınıflandırılmasında kullanılan kategorileri ve bu kategoriler arasındaki hiyerarşiyi örneklerle açıklar.	1	0	0	0
Hücre sel yapısını ve görevlerini açıklar.	1	0	0	0
Mayozu açıklar.	1	0	0	0
Kalıtımın genel esaslarını açıklar.	1	0	0	0
Canlılardaki beslenme şekillerini örneklerle açıklar.	1	0	0	0

HIZ VE RENK TYT 3



318,855 % 14,15

MANİSA / ŞEHZADELER
ÖZEL KEP MERKEZ ÖZEL ÖĞRETİM KURSU

-M - 13133
YAĞMUR KAPLAN

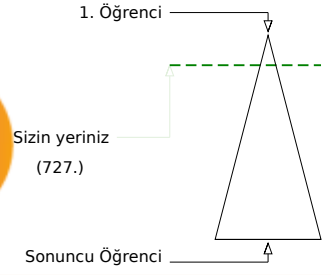
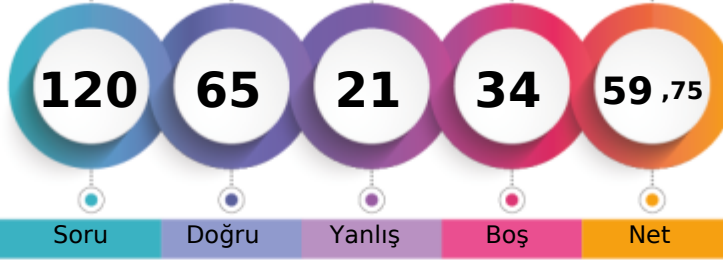

Şube	Kurum	İlçe	İl	Genel
Öğrenci Sıra No	3	19	19	291
Sınava Katılan Öğrenci Sayısı	33	147	147	1034
				727 % 14,15
				5137

	Soru	Doğru	Yanlış	Boş	Net	Başarı
TYT Türkçe	40	31	4	5	30,00	% 75
Cevap Anahtarı	A	DBDCCAEBAECDDBCCDBBCEDCBEACDCDEBDCDDDBA				
Cevaplarınız		DBDdC cBAEC BDCCDBBCEDCBAACDCDEBD	DeA			

	S	D	Y	B%
Türkçe	0	0	0	0
Metne Sözcük Yerleştirme	1	1	0	100
Söz Öbeklerinde Anlam	1	1	0	100
Sözcükler Arası Anlam İlişkileri	1	1	0	100
Cümleyi Yorumlama ve Açıklama	2	0	1	0
İki Cümleyi Birleştirme	1	1	0	100
Ses Bilgisi - Karma	1	0	1	0
Noktalama İşaretleri - Karma	1	1	0	100
Virgül	1	1	0	100
Bitişik ve Ayrı Yazılan Kelimeler	1	1	0	100
Yazım Kuralları - Karma	1	1	0	100
Cümlenin Öğeleri - Karma	1	0	0	0
İsim Tamlamaları	1	1	0	100
Ad Sözlü Sözcükler - Karma	1	1	0	100
Çekim Ekleri ve Türleri	1	1	0	100
Düşünceyi Geliştirme Yolları	1	1	0	100
Paragrafta Anlatım Akışını Bozan Cümle	1	1	0	100
Paragrafı İkiye Ayırma	1	1	0	100
Paragrafa Cümle Yerleştirme	1	1	0	100
Paragrafa Ana Düşünce (Ana Fikir)	6	6	0	100
Paragrafta Yardımcı Düşünceler	13	10	1	77
Cümlelerden Paragraf Oluşturma	1	0	1	0
Paragrafın Karşılık Olduğu Soruyu Belirleme	1	0	0	0

	Soru	Doğru	Yanlış	Boş	Net	Başarı
Matematik-1	30	3	5	22	1,75	% 6
Geometri	10	4	1	5	3,75	% 38
TYT Matematik	40	7	6	27	5,50	% 14
Cevap Anahtarı	A	BDDDCDBBCCAEECEAEEDDEDCBDEECCBADEEACCAEAD				
Cevaplarınız		Cca dbA b E DE eCC				

	S	D	Y	B%
Matematik-1	0	0	0	0
Sayı Kümeleri	2	0	0	0
Birinci dereceden bir bilinmeyenli denklem ve eşitsizliklerin çözüm kümelerini bulur.	2	1	0	50
Sayı kümelerini birbiriyle ilişkilendirir.	4	1	1	25
Kökü ifadeleri içeren denklemleri çözer.	1	0	1	0
Üslü İfadeler ve Denklemler	1	0	1	0
Gerçek hayatta periyodik olarak tekrar eden durumları içeren problemleri çözer.	1	0	1	0
Denklemler ve eşitsizlikler ile ilgili problemler çözer.	11	0	0	0
Merkezi Eğilim ve Yayılım Ölçüleri	1	0	0	0
Kümelerde birleşim, kesişim, fark, tümele işlemleri yardımıyla problemler çözer.	2	0	0	0
Fonksiyonlarla ilgili problemler çözer.	1	0	1	0
Gerçek hayat durumlarından doğrusal fonksiyonlarla ifade edilebilenlerin grafik gösterimlerini yapar.	1	0	0	0
Polinomlarla toplama, çıkarma, çarpma ve bölme işlemlerini yapar.	1	1	0	100
n çeşit nesne ile oluşturulabilecek r li dizilişlerin (permütasyonların) kaç farklı şekilde yapılabileceğini hesaplar.	1	0	0	0
Olasılık kavramı ile ilgili uygulamalar yapar.	1	0	0	0
Geometri	0	0	0	0
Dik Üçgen ve Trigonometri	1	1	0	100
İki üçgenin eş olması için gerekli olan asgari koşulları değerlendirir.	1	1	0	100
Üçgenin açı özellikleri ile ilgili işlemler yapar.	1	0	0	0
İki üçgenin benzer olması için gerekli olan asgari koşulları değerlendirir.	1	0	1	0
Özel dörtgenlerin açısı, kenarı, köşegen ve alan özelliklerini açıklayarak problemler çözer.	4	2	0	50

	Soru	Doğru	Yanlış	Boş	Net	Başarı
Tarih-1	5	4	1	0	3,75	% 75
Coğrafya-1	5	4	0	1	4,00	% 80
Felsefe	5	5	0	0	5,00	% 100
Din Kült. ve Ahl. Bil.	5	4	1	0	3,75	% 75
Felsefe (Seçmeli)	5	0	0	5	0,00	% 0
TYT Sosyal	20	17	2	1	16,50	% 83
Cevap Anahtarı	A	DAEDBBEDBEAEACDABDECEBCD				
Cevaplarınız		eAEDB EDBEAEACDeCBDE				

	S	D	Y	B%
Tarih-1	0	0	0	0
İlk Çağ'da Başlıca Medeniyet Havzaları	1	0	1	0
İslamiyet'in Türk Devlet ve Toplum Yapısına Etkisi	1	1	0	100
Timar Sistemi	1	1	0	100
Osmanlı Devleti'nde Demokratikleşme Hareketleri	1	1	0	100
Siyasi Alandaki İnkılaplar	1	1	0	100
Coğrafya-1	0	0	0	0
Afetlerin oluşum nedenlerini ve özelliklerini açıklar.	1	0	0	0
Türkiye'deki göçleri sebep ve sonuçları açısından değerlendirir.	1	1	0	100
Jeolojik zamanların özelliklerini tektonik olaylarla ilişkilendirerek açıklar.	1	1	0	100
Harita kullanarak çeşitli coğrafi kriterlerle belirlenmiş bölgelerde bulunan ülkeleri sınıflandırır.	1	1	0	100
Türkiye'de görülen iklim tiplerinin özellikleri hakkında çıkarımlarda bulunur.	1	1	0	100
Felsefe	0	0	0	0
Siyaset felsefesinin konusunu ve problemlerini açıklar.	1	1	0	100
Felsefenin anlamını açıklar.	1	1	0	100
Felsefi düşüncenin özelliklerini açıklar.	1	1	0	100
Felsefi bir görüşü veya argümanı sorgular.	1	1	0	100
Varlık felsefesinin konusunu ve problemlerini açıklar.	1	1	0	100
Din Kült. ve Ahl. Bil.	0	0	0	0
İbadet yükümlülüğü ile ilgili bazı kavramları sınıflandırır.	1	0	1	0
İsim ve sıfatlarının yansımalarıyla Allah'ı tanıır.	1	1	0	100
İslam düşüncesinde itikadi ve siyasi yorumları genel özelliklerine göre sınıflandırır.	1	1	0	100

	Soru	Doğru	Yanlış	Boş	Net	Başarı
Fizik	7	2	5	0	0,75	% 11
Kimya	7	3	3	1	2,25	% 32
Biyoloji	6	5	1	0	4,75	% 79
TYT Fen	20	10	9	1	7,75	% 39
Cevap Anahtarı	A	CEAECDCCCBDEEAAACDADB				
Cevaplarınız		bEbEdcbbdeD EAACdCDB				

	S	D	Y	B%
Fizik	0	0	0	0
Kaldırma Kuvveti	1	0	1	0
Adezyon, Kohezyon, Yüzey Gerilimi ve Kılçallık	1	1	0	100
Kütle, Hacim ve Özkütle	1	0	1	0
Elektrik Devreleri	1	1	0	100
Newton'un Hareket Yasaları	1	0	1	0
Yay Dalgaları	1	0	1	0
Işığın Kırılması	1	0	1	0
Kimya	0	0	0	0
Simyadan Kimyaya	1	0	1	0
Atom Modelleri	1	0	1	0
Güçlü Etkileşimler / Kovalent Bağ	1	0	1	0
Sıvılar	1	1	0	100
Kimyasal Hesaplamalar / Sınırlayıcı Bileşen Hesaplamaları	1	0	0	0
Koligatif Özellikler	1	1	0	100
Asitler ve Bazlar	1	1	0	100
Biyoloji	0	0	0	0
Canlıların yapısını oluşturan organik ve inorganik bileşikleri açıklar.	1	1	0	100
Canlıların sınıflandırılmasında kullanılan kategorileri ve bu kategoriler arasındaki hiyerarşiyi örneklerle açıklar.	1	1	0	100
Hücre sel yapıları ve görevlerini açıklar.	1	1	0	100
Mayozu açıklar.	1	0	1	0
Kalıtımın genel esaslarını açıklar.	1	1	0	100
Canlılardaki beslenme şekillerini örneklerle açıklar.	1	1	0	100

HIZ VE RENK TYT 3

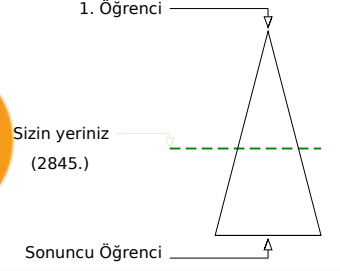

258,548 % 55,38

MANİSA / ŞEHZADELER
ÖZEL KEP MERKEZ ÖZEL ÖĞRETİM KURSU-M - 13049
YASEMİN TURAL

	Şube	Kurum	İlçe	İl	Genel
Öğrenci Sıra No	14	75	75	665	2845 % 55,38
Sınava Katılan Öğrenci Sayısı	33	147	147	1034	5137

	Soru	Doğru	Yanlış	Boş	Net	Başarı
TYT Türkçe	40	28	5	7	26,75	% 67
Cevap Anahtarı	B	DCDBACBEEADCCBDCBBDEDCBCAEDCDDCCDBAEDBD				
Cevaplarınız		DCDBAC E A	aCBBDDEDCbEaEaCDCCdDBAEDdD			

Türkçe	S	D	Y	B%
Metne Sözcük Yerleştirme	1	1	0	100
Söz Öbeklerinde Anlam	1	1	0	100
Sözcükler Arası Anlam İlişkileri	1	1	0	100
Cümleyi Yorumlama ve Açıklama	2	2	0	100
İki Cümleyi Birleştirme	1	1	0	100
Ses Bilgisi - Karma	1	1	0	100
Noktalama İşaretleri - Karma	1	0	0	0
Virgül	1	1	0	100
Bitişik ve Ayrı Yazılan Kelimeler	1	0	0	0
Yazım Kuralları - Karma	1	0	0	0
Cümlenin Öğeleri - Karma	1	0	0	0
İsim Tamlamaları	1	0	0	0
Ad Sözcükler - Karma	1	0	0	0
Çekim Ekleri ve Türleri	1	0	0	0
Düşünceyi Geliştirme Yolları	1	1	0	100
Paragrafta Anlatım Akışını Bozan Cümle	1	0	1	0
Paragrafı İkiye Ayırma	1	1	0	100
Paragrafa Cümle Yerleştirme	1	1	0	100
Paragrafa Ana Düşünce (Ana Fikir)	6	6	0	100
Paragrafta Yardımcı Düşünceler	13	9	4	69
Cümlelerden Paragraf Oluşturma	1	1	0	100
Paragrafın Karşılık Olduğu Soruyu Belirleme	1	1	0	100

	Soru	Doğru	Yanlış	Boş	Net	Başarı
Matematik-1	30	4	3	23	3,25	% 11
Geometri	10	0	0	10	0,00	% 0
TYT Matematik	40	4	3	33	3,25	% 8
Cevap Anahtarı	B	DDDBDCCBCCAEEAEAEEDDBDEBDCECEABEDAECACADE				
Cevaplarınız		b B Db	E	E	c	

Matematik-1	S	D	Y	B%
Sayı Kümeleri	2	1	0	50
Birinci dereceden bir bilinmeyenli denklem ve eşitsizliklerin çözüm kümelerini bulur.	2	0	2	0
Sayı kümelerini birbiriyle ilişkilendirir.	4	1	0	25
Kökü ifadeleri içeren denklemleri çözer.	1	0	0	0
Üslü İfadeler ve Denklemler	1	0	0	0
Gerçek hayatta periyodik olarak tekrar eden durumları içeren problemleri çözer.	1	0	0	0
Denklemler ve eşitsizlikler ile ilgili problemler çözer.	11	2	0	18
Merkezi Eğilim ve Yayılım Ölçüleri	1	0	0	0
Kümelerde birleşim, kesişim, fark, tümele işlemleri yardımıyla problemler çözer.	2	0	0	0
Fonksiyonlarla ilgili problemler çözer.	1	0	0	0
Gerçek hayat durumlarından doğrusal fonksiyonlarla ifade edilebilenlerin grafik gösterimlerini yapar.	1	0	0	0
Polinomlarla toplama, çıkarma, çarpma ve bölme işlemlerini yapar.	1	0	0	0
n çeşit nesne ile oluşturulabilecek r li dizilişlerin (permütasyonların) kaç farklı şekilde yapılabileceğini hesaplar.	1	0	1	0
Olasılık kavramı ile ilgili uygulamalar yapar.	1	0	0	0
Geometri	0	0	0	0
Dik Üçgen ve Trigonometri	1	0	0	0
İki üçgenin eş olması için gerekli olan asgari koşulları değerlendirir.	1	0	0	0
Üçgenin açılı özellikleri ile ilgili işlemler yapar.	1	0	0	0
İki üçgenin benzer olması için gerekli olan asgari koşulları değerlendirir.	1	0	0	0
Özel dörtgenlerin açılı kenar, köşegen ve alan özelliklerini açıklayarak problemler çözer.	4	0	0	0

	Soru	Doğru	Yanlış	Boş	Net	Başarı
Tarih-1	5	3	2	0	2,50	% 50
Coğrafya-1	5	0	0	5	0,00	% 0
Felsefe	5	4	0	1	4,00	% 80
Din Kült. ve Ahl. Bil.	5	4	1	0	3,75	% 75
Felsefe (Seçmeli)	5	0	0	5	0,00	% 0
TYT Sosyal	20	11	3	6	10,25	% 51
Cevap Anahtarı	B	ADDBEDBEEBCCDEABDEACBCDCE				
Cevaplarınız		AacBE	B DEAADEAC			

Tarih-1	S	D	Y	B%
İlk Çağ'da Başlıca Medeniyet Havzaları	1	0	1	0
İslamiyet'in Türk Devlet ve Toplum Yapısına Etkisi	1	1	0	100
Timar Sistemi	1	1	0	100
Osmanlı Devleti'nde Demokratikleşme Hareketleri	1	0	1	0
Siyasi Alandaki İnkılaplar	1	1	0	100
Coğrafya-1	0	0	0	0
Afetlerin oluşum nedenlerini ve özelliklerini açıklar.	1	0	0	0
Türkiye'deki göçleri sebep ve sonuçları açısından değerlendirir.	1	0	0	0
Jeolojik zamanların özelliklerini tektonik olaylarla ilişkilendirerek açıklar.	1	0	0	0
Harita kullanarak çeşitli coğrafi kriterlerle belirlenmiş bölgelerde bulunan ülkeleri sınıflandırır.	1	0	0	0
Türkiye'de görülen iklim tiplerinin özellikleri hakkında çıkarımlarda bulunur.	1	0	0	0
Felsefe	0	0	0	0
Siyaset felsefesinin konusunu ve problemlerini açıklar.	1	1	0	100
Felsefenin anlamını açıklar.	1	1	0	100
Felsefi düşüncenin özelliklerini açıklar.	1	1	0	100
Felsefi bir görüşü veya argümanı sorgular.	1	0	0	0
Varlık felsefesinin konusunu ve problemlerini açıklar.	1	1	0	100
Din Kült. ve Ahl. Bil.	0	0	0	0
İbadet yükümlülüğü ile ilgili bazı kavramları sınıflandırır.	1	1	0	100
İsim ve sıfatlarının yansımalarıyla Allah'ı tanıır.	1	1	0	100
İslam düşüncesinde itikadi ve siyasi yorumları genel özelliklerine göre sınıflandırır.	1	0	1	0

	Soru	Doğru	Yanlış	Boş	Net	Başarı
Fizik	7	0	0	7	0,00	% 0
Kimya	7	0	1	6	-0,25	% 0
Biyoloji	6	0	1	5	-0,25	% 0
TYT Fen	20	0	2	18	-0,50	% 0
Cevap Anahtarı	B	EACCDECCCBBAEEDAACBD				
Cevaplarınız		b	c			

Fizik	S	D	Y	B%
Kaldırma Kuvveti	1	0	0	0
Adezyon, Kohezyon, Yüzey Gerilimi ve Kılcalılık	1	0	0	0
Kütle, Hacim ve Özkütle	1	0	0	0
Elektrik Devreleri	1	0	0	0
Newton'un Hareket Yasaları	1	0	0	0
Yay Dalgaları	1	0	0	0
Işığın Kırılması	1	0	0	0
Kimya	0	0	0	0
Simyadan Kimyaya	1	0	1	0
Atom Modelleri	1	0	0	0
Güçlü Etkileşimler / Kovalent Bağ	1	0	0	0
Sıvılar	1	0	0	0
Kimyasal Hesaplamalar / Sınırlayıcı Bileşen Hesaplamaları	1	0	0	0
Koligatif Özellikler	1	0	0	0
Asitler ve Bazlar	1	0	0	0
Biyoloji	0	0	0	0
Canlıların yapısını oluşturan organik ve inorganik bileşikleri açıklar.	1	0	0	0
Canlıların sınıflandırılmasında kullanılan kategorileri ve bu kategoriler arasındaki hiyerarşiyi örneklerle açıklar.	1	0	0	0
Hücre sel yapıları ve görevlerini açıklar.	1	0	0	0
Mayozu açıklar.	1	0	0	0
Kalıtımın genel esaslarını açıklar.	1	0	1	0
Canlılardaki beslenme şekillerini örneklerle açıklar.	1	0	0	0

HIZ VE RENK TYT 3

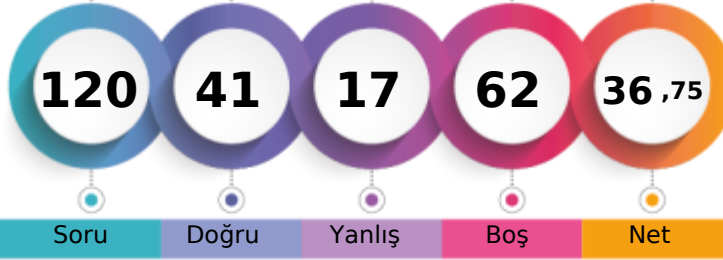

250,548 % 62,60

MANİSA / ŞEHZADELER
ÖZEL KEP MERKEZ ÖZEL ÖĞRETİM KURSU-M - 0
ZEHRANUR BOZKURT

1. Öğrenci

Sizin yeriniz
(3216.)

Sonuncu Öğrenci

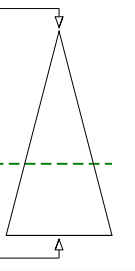

Soru Doğru Yanlış Boş Net

Şube Kurum İlçe İl Genel

Öğrenci Sıra No 16 89 89 731 3216 % 62,60

Sınava Katılan Öğrenci Sayısı 33 147 147 1034 5137

	Soru	Doğru	Yanlış	Boş	Net	Başarı
TYT Türkçe	40	22	13	5	18,75	% 47
Cevap Anahtarı	A DBDCCAEBAECEBDCBCCBCEDEBEACDCDEBDCDDDBA					
Cevaplarınız	DBDdCc eEb CCdBBCEDEdACDCdDCbaDdc					

	S	D	Y	B%
Türkçe	0	0	0	0
Metne Sözcük Yerleştirme	1	1	0	100
Söz Öbeklerinde Anlam	1	1	0	100
Sözcükler Arası Anlam İlişkileri	1	1	0	100
Cümleyi Yorumlama ve Açıklama	2	0	2	0
İki Cümleyi Birleştirme	1	1	0	100
Ses Bilgisi - Karma	1	0	0	0
Noktalama İşaretleri - Karma	1	0	0	0
Virgül	1	0	1	0
Bitişik ve Ayrı Yazılan Kelimeler	1	1	0	100
Yazım Kuralları - Karma	1	0	1	0
Cümlelerin Öğeleri - Karma	1	0	0	0
İsim Tamlamaları	1	0	0	0
Ad Sözcükler - Karma	1	0	0	0
Çekim Ekleri ve Türleri	1	1	0	100
Düşünceyi Geliştirme Yolları	1	1	0	100
Paragrafta Anlatım Akışını Bozan Cümle	1	0	1	0
Paragrafı İkiye Ayırma	1	1	0	100
Paragrafa Cümle Yerleştirme	1	1	0	100
Paragrafa Ana Düşünce (Ana Fikir)	6	4	2	67
Paragrafta Yardımcı Düşünceler	13	8	5	62
Cümlelerden Paragraf Oluşturma	1	0	1	0
Paragrafın Karşılık Olduğu Soruyu Belirleme	1	1	0	100

	Soru	Doğru	Yanlış	Boş	Net	Başarı
Matematik-1	30	6	2	22	5,50	% 18
Geometri	10	0	0	10	0,00	% 0
TYT Matematik	40	6	2	32	5,50	% 14
Cevap Anahtarı	A BDDCDBBCCAEEAEEDDEDEBDEECCBADEEACCAEAD					
Cevaplarınız	BD DC B A a c					

	S	D	Y	B%
Matematik-1	0	0	0	0
Sayı Kümeleri	2	1	0	50
Birinci dereceden bir bilinmeyenli denklem ve eşitsizliklerin çözüm kümelerini bulur.	2	2	0	100
Sayı kümelerini birbiriyle ilişkilendirir.	4	2	0	50
Kökü ifadeleri içeren denklemleri çözer.	1	0	0	0
Üslü İfadeler ve Denklemler	1	1	0	100
Gerçek hayatta periyodik olarak tekrar eden durumları içeren problemleri çözer.	1	0	0	0
Denklemler ve eşitsizlikler ile ilgili problemler çözer.	11	0	2	0
Merkezî Eğilim ve Yayılım Ölçüleri	1	0	0	0
Kümelerde birleşim, kesişim, fark, tümeleme işlemleri yardımıyla problemler çözer.	2	0	0	0
Fonksiyonlarla ilgili problemler çözer.	1	0	0	0
Gerçek hayat durumlarından doğrusal fonksiyonlarla ifade edilebilenlerin grafik gösterimlerini yapar.	1	0	0	0
Polinomlarla toplama, çıkarma, çarpma ve bölme işlemlerini yapar.	1	0	0	0
n çeşit nesne ile oluşturulabilecek r li dizilişlerin (permütasyonların) kaç farklı şekilde yapılabileceğini hesaplar.	1	0	0	0
Olasılık kavramı ile ilgili uygulamalar yapar.	1	0	0	0
Geometri	0	0	0	0
Dik Üçgen ve Trigonometri	1	0	0	0
İki üçgenin eş olması için gerekli olan asgari koşulları değerlendirir.	1	0	0	0
Üçgende açı özellikleri ile ilgili işlemler yapar.	1	0	0	0
İki üçgenin benzer olması için gerekli olan asgari koşulları değerlendirir.	1	0	0	0
Özel dörtgenlerin açısı, kenarı, köşegen ve alan özelliklerini açıklayarak problemler çözer.	4	0	0	0

	Soru	Doğru	Yanlış	Boş	Net	Başarı
Tarih-1	5	3	1	1	2,75	% 55
Coğrafya-1	5	2	0	3	2,00	% 40
Felsefe	5	4	1	0	3,75	% 75
Din Kült. ve Ahl. Bil.	5	4	0	1	4,00	% 80
Felsefe (Seçmeli)	5	0	0	5	0,00	% 0
TYT Sosyal	20	13	2	5	12,50	% 63
Cevap Anahtarı	A DAEDBBEBEBEACDABDECEBCD					
Cevaplarınız	DAđ BB EBEACcAC DE					

	S	D	Y	B%
Tarih-1	0	0	0	0
İlk Çağ'da Başlıca Medeniyet Havzaları	1	1	0	100
İslamiyet'in Türk Devlet ve Toplum Yapısına Etkisi	1	1	0	100
Timar Sistemi	1	0	1	0
Osmanlı Devleti'nde Demokratikleşme Hareketleri	1	0	0	0
Siyasi Alandaki İnkılaplar	1	1	0	100
Coğrafya-1	0	0	0	0
Afetlerin oluşum nedenlerini ve özelliklerini açıklar.	1	1	0	100
Türkiye'deki göçleri sebep ve sonuçları açısından değerlendirir.	1	0	0	0
Jeolojik zamanların özelliklerini tektonik olaylarla ilişkilendirerek açıklar.	1	0	0	0
Harita kullanarak çeşitli coğrafi kriterlerle belirlenmiş bölgelerde bulunan ülkeleri sınıflandırır.	1	0	0	0
Türkiye'de görülen iklim tiplerinin özellikleri hakkında çıkarımlarda bulunur.	1	1	0	100
Felsefe	0	0	0	0
Siyaset felsefesinin konusunu ve problemlerini açıklar.	1	1	0	100
Felsefenin anlamını açıklar.	1	1	0	100
Felsefi düşüncenin özelliklerini açıklar.	1	1	0	100
Felsefi bir görüşü veya argümanı sorgular.	1	1	0	100
Varlık felsefesinin konusunu ve problemlerini açıklar.	1	0	1	0
Din Kült. ve Ahl. Bil.	0	0	0	0
İbadet yükümlülüğü ile ilgili bazı kavramları sınıflandırır.	1	1	0	100
İsim ve sıfatlarının yansımalarıyla Allah'ı tanıır.	1	1	0	100
İslam düşüncesinde itikadi ve siyasi yorumları genel özelliklerine göre sınıflandırır.	1	0	0	0

	Soru	Doğru	Yanlış	Boş	Net	Başarı
TYT Fen	20	0	0	20	0,00	% 0
Cevap Anahtarı	A CEAECDCBCEDEEAACDADB					
Cevaplarınız						

	S	D	Y	B%
Fizik	0	0	0	0
Kaldırma Kuvveti	1	0	0	0
Adezyon, Kohezyon, Yüzey Gerilimi ve Kılcalılık	1	0	0	0
Kütle, Hacim ve Özkütle	1	0	0	0
Elektrik Devreleri	1	0	0	0
Newton'un Hareket Yasaları	1	0	0	0
Yay Dalgaları	1	0	0	0
İşığın Kırılması	1	0	0	0
Kimya	0	0	0	0
Simyadan Kimyaya	1	0	0	0
Atom Modelleri	1	0	0	0
Güçlü Etkileşimler / Kovalent Bağ	1	0	0	0
Sıvılar	1	0	0	0
Kimyasal Hesaplamalar / Sınırlayıcı Bileşen Hesaplamaları	1	0	0	0
Koligatif Özellikler	1	0	0	0
Asitler ve Bazlar	1	0	0	0
Biyoloji	0	0	0	0
Canlıların yapısını oluşturan organik ve inorganik bileşikleri açıklar.	1	0	0	0
Canlıların sınıflandırılmasında kullanılan kategorileri ve bu kategoriler arasındaki hiyerarşiyi örneklerle açıklar.	1	0	0	0
Hücre sel yapısını ve görevlerini açıklar.	1	0	0	0
Mayozu açıklar.	1	0	0	0
Kalıtımın genel esaslarını açıklar.	1	0	0	0
Canlılardaki beslenme şekillerini örneklerle açıklar.	1	0	0	0

HIZ VE RENK TYT 3

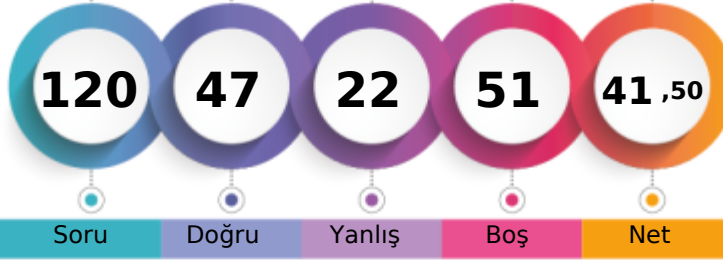

264,405 % 50,22

MANİSA / ŞEHZADELER
ÖZEL KEP MERKEZ ÖZEL ÖĞRETİM KURSU-MA - 13117
EYLÜL KALENDER

1. Öğrenci

Sizin yeriniz
(2580.)

Sonuncu Öğrenci

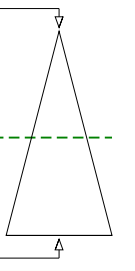

Soru Doğru Yanlış Boş Net

Şube Kurum İlçe İl Genel

Öğrenci Sıra No 2 71 71 631 2580 % 50,22

Sınava Katılan Öğrenci Sayısı 3 147 147 1034 5137

	Soru	Doğru	Yanlış	Boş	Net	Başarı
TYT Türkçe	40	26	14	0	22,50	% 56
Cevap Anahtarı	A	DBDCCAEBACDBDCCBCEDEBEACDCDEBDCDDDBA				
Cevaplarınız		DBECCcEBACDaDaCCDBBcDcEeCDCDDaDcaDde				

	S	D	Y	B%
Türkçe	0	0	0	0
Metne Sözcük Yerleştirme	1	1	0	100
Söz Öbeklerinde Anlam	1	1	0	100
Sözcükler Arası Anlam İlişkileri	1	0	1	0
Cümleyi Yorumlama ve Açıklama	2	1	1	50
İki Cümleyi Birleştirme	1	1	0	100
Ses Bilgisi - Karma	1	1	0	100
Noktalama İşaretleri - Karma	1	1	0	100
Virgül	1	1	0	100
Bitişik ve Ayrı Yazılan Kelimeler	1	0	1	0
Yazım Kuralları - Karma	1	1	0	100
Cümlenin Öğeleri - Karma	1	1	0	100
İsim Tamlamaları	1	0	1	0
Ad Sözcükler - Karma	1	1	0	100
Çekim Ekleri ve Türleri	1	0	1	0
Düşünceyi Geliştirme Yolları	1	1	0	100
Paragrafta Anlatım Akışını Bozan Cümle	1	1	0	100
Paragrafı İkiye Ayırma	1	1	0	100
Paragrafa Cümle Yerleştirme	1	1	0	100
Paragrafa Ana Düşünce (Ana Fikir)	6	4	2	67
Paragrafta Yardımcı Düşünceler	13	6	7	46
Cümlelerden Paragraf Oluşturma	1	1	0	100
Paragrafın Karşılık Olduğu Soruyu Belirleme	1	1	0	100

	Soru	Doğru	Yanlış	Boş	Net	Başarı
Matematik-1	30	6	3	21	5,25	% 18
Geometri	10	0	0	10	0,00	% 0
TYT Matematik	40	6	3	31	5,25	% 13
Cevap Anahtarı	A	BDDDCDBBCCAEECEAEEDDEDCBDEECCBADEEACCAEAD				
Cevaplarınız		BDDDCcB ae				

	S	D	Y	B%
Matematik-1	0	0	0	0
Sayı Kümeleri	2	1	0	50
Birinci dereceden bir bilinmeyenli denklem ve eşitsizliklerin çözüm kümelerini bulur.	2	2	0	100
Sayı kümelerini birbiriyle ilişkilendirir.	4	2	1	50
Kökü ifadeleri içeren denklemleri çözer.	1	0	1	0
Üslü İfadeler ve Denklemler	1	1	0	100
Gerçek hayatta periyodik olarak tekrar eden durumları içeren problemleri çözer.	1	0	1	0
Denklemler ve eşitsizlikler ile ilgili problemler çözer.	11	0	0	0
Merkezî Eğilim ve Yayılım Ölçüleri	1	0	0	0
Kümelerde birleşim, kesişim, fark, tümelemlerle yardımcı problemler çözer.	2	0	0	0
Fonksiyonlarla ilgili problemler çözer.	1	0	0	0
Gerçek hayat durumlarından doğrusal fonksiyonlarla ifade edilebilenlerin grafik gösterimlerini yapar.	1	0	0	0
Polinomlarla toplama, çıkarma, çarpma ve bölme işlemlerini yapar.	1	0	0	0
n çeşit nesne ile oluşturulabilecek r li dizilişlerin (permütasyonların) kaç farklı şekilde yapılabileceğini hesaplar.	1	0	0	0
Olasılık kavramı ile ilgili uygulamalar yapar.	1	0	0	0
Geometri	0	0	0	0
Dik Üçgen ve Trigonometri	1	0	0	0
İki üçgenin eş olması için gerekli olan asgari koşulları değerlendirir.	1	0	0	0
Üçgende açı özellikleri ile ilgili işlemler yapar.	1	0	0	0
İki üçgenin benzer olması için gerekli olan asgari koşulları değerlendirir.	1	0	0	0
Özel dörtgenlerin açısı, kenarı, köşegen ve alan özelliklerini açıklayarak problemler çözer.	4	0	0	0

	Soru	Doğru	Yanlış	Boş	Net	Başarı
Tarih-1	5	3	2	0	2,50	% 50
Coğrafya-1	5	3	2	0	2,50	% 50
Felsefe	5	4	1	0	3,75	% 75
Din Kült. ve Ahl. Bil.	5	5	0	0	5,00	% 100
Felsefe (Seçmeli)	5	0	0	5	0,00	% 0
TYT Sosyal	20	15	5	0	13,75	% 69
Cevap Anahtarı	A	DAEDBBEDBEBEACDACBDECEBCD				
Cevaplarınız		ecEDBeEeBEBEACcACBDE				

	S	D	Y	B%
Tarih-1	0	0	0	0
İlk Çağ'da Başlıca Medeniyet Havzaları	1	0	1	0
İslamiyet'in Türk Devlet ve Toplum Yapısına Etkisi	1	0	1	0
Timar Sistemi	1	1	0	100
Osmanlı Devleti'nde Demokratikleşme Hareketleri	1	1	0	100
Siyasi Alandaki İnkılaplar	1	1	0	100
Coğrafya-1	0	0	0	0
Afetlerin oluşum nedenlerini ve özelliklerini açıklar.	1	0	1	0
Türkiye'deki göçleri sebep ve sonuçları açısından değerlendirir.	1	1	0	100
Jeolojik zamanların özelliklerini tektonik olaylarla ilişkilendirerek açıklar.	1	0	1	0
Harita kullanarak çeşitli coğrafi kriterlerle belirlenmiş bölgelerde bulunan ülkeleri sınıflandırır.	1	1	0	100
Türkiye'de görülen iklim tiplerinin özellikleri hakkında çıkarımlarda bulunur.	1	1	0	100
Felsefe	0	0	0	0
Siyaset felsefesinin konusunu ve problemlerini açıklar.	1	1	0	100
Felsefenin anlamını açıklar.	1	1	0	100
Felsefi düşüncenin özelliklerini açıklar.	1	1	0	100
Felsefi bir görüşü veya argümanı sorgular.	1	1	0	100
Varlık felsefesinin konusunu ve problemlerini açıklar.	1	0	1	0
Din Kült. ve Ahl. Bil.	0	0	0	0
İbadet yükümlülüğü ile ilgili bazı kavramları sınıflandırır.	1	1	0	100
İsim ve sıfatlarının yansımalarıyla Allah'ı tanıır.	1	1	0	100
İslam düşüncesinde itikadi ve siyasi yorumları genel özelliklerine göre sınıflandırır.	1	1	0	100

	Soru	Doğru	Yanlış	Boş	Net	Başarı
TYT Fen	20	0	0	20	0,00	% 0
Cevap Anahtarı	A	CEAECDCCBDEEAACDADB				
Cevaplarınız						

	S	D	Y	B%
Fizik	0	0	0	0
Kaldırma Kuvveti	1	0	0	0
Adezyon, Kohezyon, Yüzey Gerilimi ve Kılcalılık	1	0	0	0
Kütle, Hacim ve Özkütle	1	0	0	0
Elektrik Devreleri	1	0	0	0
Newton'un Hareket Yasaları	1	0	0	0
Yay Dalgaları	1	0	0	0
İşığın Kırılması	1	0	0	0
Kimya	0	0	0	0
Simyadan Kimyaya	1	0	0	0
Atom Modelleri	1	0	0	0
Güçlü Etkileşimler / Kovalent Bağ	1	0	0	0
Sıvılar	1	0	0	0
Kimyasal Hesaplamalar / Sınırlayıcı Bileşen Hesaplamaları	1	0	0	0
Koligatif Özellikler	1	0	0	0
Asitler ve Bazlar	1	0	0	0
Biyoloji	0	0	0	0
Canlıların yapısını oluşturan organik ve inorganik bileşikleri açıklar.	1	0	0	0
Canlıların sınıflandırılmasında kullanılan kategorileri ve bu kategoriler arasındaki hiyerarşiyi örneklerle açıklar.	1	0	0	0
Hücresel yapıları ve görevlerini açıklar.	1	0	0	0
Mayozu açıklar.	1	0	0	0
Kalıtımın genel esaslarını açıklar.	1	0	0	0
Canlılardaki beslenme şekillerini örneklerle açıklar.	1	0	0	0

HIZ VE RENK TYT 3

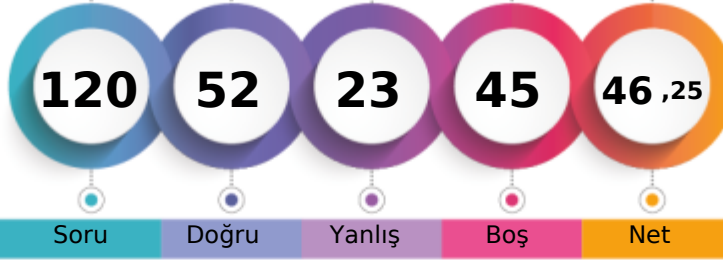

278,538 % 38,35

MANİSA / ŞEHZADELER
ÖZEL KEP MERKEZ ÖZEL ÖĞRETİM KURSU-MA - 13024
MUSTAFA YAMAN

1. Öğrenci

Sizin yeriniz
(1970.)

Sonuncu Öğrenci

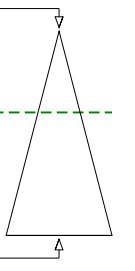

	Şube	Kurum	İlçe	İl	Genel
Öğrenci Sıra No	1	48	48	531	1970 % 38,35
Sınava Katılan Öğrenci Sayısı	3	147	147	1034	5137

	Soru	Doğru	Yanlış	Boş	Net	Başarı
TYT Türkçe	40	26	9	5	23,75	% 59
Cevap Anahtarı	A DBDCCAEBAECDDBCCDBBCEDCBEACDCDEBDCDDDBA					
Cevaplarınız	DBDCCcEB dac CCDBBCaDCB dCaCeEBDbCDDBA					

Türkçe	S	D	Y	B%
Metne Sözcük Yerleştirme	1	1	0	100
Söz Öbeklerinde Anlam	1	1	0	100
Sözcükler Arası Anlam İlişkileri	1	1	0	100
Cümleyi Yorumlama ve Açıklama	2	1	1	50
İki Cümleyi Birleştirme	1	1	0	100
Ses Bilgisi - Karma	1	1	0	100
Noktalama İşaretleri - Karma	1	1	0	100
Virgül	1	0	0	0
Bitişik ve Ayrı Yazılan Kelimeler	1	0	1	0
Yazım Kuralları - Karma	1	0	1	0
Cümlelerin Öğeleri - Karma	1	0	1	0
İsim Tamlamaları	1	0	0	0
Ad Sözcükler - Karma	1	0	0	0
Çekim Ekleri ve Türleri	1	0	0	0
Düşünceyi Geliştirme Yolları	1	1	0	100
Paragrafta Anlatım Akışını Bozan Cümle	1	1	0	100
Paragrafı İkiye Ayırma	1	1	0	100
Paragrafa Cümle Yerleştirme	1	1	0	100
Paragrafa Ana Düşünce (Ana Fikir)	6	6	0	100
Paragrafta Yardımcı Düşünceler	13	9	4	69
Cümlelerden Paragraf Oluşturma	1	0	0	0
Paragrafın Karşılık Olduğu Soruyu Belirleme	1	0	1	0

	Soru	Doğru	Yanlış	Boş	Net	Başarı
Matematik-1	30	10	4	16	9,00	% 30
Geometri	10	2	0	8	2,00	% 20
TYT Matematik	40	12	4	24	11,00	% 28
Cevap Anahtarı	A BDDCDBBCCAEECEAEEDDEDCBDEECCBADEEACCAEAD					
Cevaplarınız	BD C B e b E b E D B ECc C E					

Matematik-1	S	D	Y	B%
Sayı Kümeleri	2	1	0	50
Birinci dereceden bir bilinmeyenli denklem ve eşitsizliklerin çözüm kümelerini bulur.	2	2	0	100
Sayı kümelerini birbiriyle ilişkilendirir.	4	0	1	0
Köklü ifadeleri içeren denklemleri çözer.	1	0	0	0
Üslü İfadeler ve Denklemler	1	1	0	100
Gerçek hayatta periyodik olarak tekrar eden durumları içeren problemleri çözer.	1	0	1	0
Denklemler ve eşitsizlikler ile ilgili problemler çözer.	11	5	1	45
Merkezi Eğilim ve Yayılım Ölçüleri	1	0	0	0
Kümelerde birleşim, kesişim, fark, tümeleme işlemleri yardımıyla problemler çözer.	2	1	0	50
Fonksiyonlarla ilgili problemler çözer.	1	0	0	0
Gerçek hayat durumlarından doğrusal fonksiyonlarla ifade edilebilenlerin grafik gösterimlerini yapar.	1	0	0	0
Polinomlarla toplama, çıkarma, çarpma ve bölme işlemlerini yapar.	1	0	0	0
n çeşit nesne ile oluşturulabilecek r li dizilişlerin (permütasyonların) kaç farklı şekilde yapılabileceğini hesaplar.	1	0	1	0
Olasılık kavramı ile ilgili uygulamalar yapar.	1	0	0	0
Geometri	0	0	0	0
Dik Üçgen ve Trigonometri	1	0	0	0
İki üçgenin eş olması için gerekli olan asgari koşulları değerlendirir.	1	0	0	0
Üçgenin açısı özellikleri ile ilgili işlemler yapar.	1	0	0	0
İki üçgenin benzer olması için gerekli olan asgari koşulları değerlendirir.	1	0	0	0
Özel dörtgenlerin açısı, kenar, köşegen ve alan özelliklerini açıklayarak problemler çözer.	4	2	0	50

	Soru	Doğru	Yanlış	Boş	Net	Başarı
Tarih-1	5	2	3	0	1,25	% 25
Coğrafya-1	5	3	1	1	2,75	% 55
Felsefe	5	4	1	0	3,75	% 75
Din Kült. ve Ahl. Bil.	5	5	0	0	5,00	% 100
Felsefe (Seçmeli)	5	0	0	5	0,00	% 0
TYT Sosyal	20	14	5	1	12,75	% 64
Cevap Anahtarı	A DAEDBBEDBEBEACDACBDECEBCD					
Cevaplarınız	cAbDcB eBEBEACeACBDE					

Tarih-1	S	D	Y	B%
İlk Çağ'da Başlıca Medeniyet Havzaları	1	0	1	0
İslamiyet'in Türk Devlet ve Toplum Yapısına Etkisi	1	1	0	100
Timar Sistemi	1	0	1	0
Osmanlı Devleti'nde Demokratikleşme Hareketleri	1	1	0	100
Siyasi Alandaki İnkılaplar	1	0	1	0
Coğrafya-1	0	0	0	0
Afetlerin oluşum nedenlerini ve özelliklerini açıklar.	1	1	0	100
Türkiye'deki göçleri sebep ve sonuçları açısından değerlendirir.	1	0	0	0
Jeolojik zamanların özelliklerini tektonik olaylarla ilişkilendirerek açıklar.	1	0	1	0
Harita kullanarak çeşitli coğrafi kriterlerle belirlenmiş bölgelerde bulunan ülkeleri sınıflandırır.	1	1	0	100
Türkiye'de görülen iklim tiplerinin özellikleri hakkında çıkarımlarda bulunur.	1	1	0	100
Felsefe	0	0	0	0
Siyaset felsefesinin konusunu ve problemlerini açıklar.	1	1	0	100
Felsefenin anlamını açıklar.	1	1	0	100
Felsefi düşüncenin özelliklerini açıklar.	1	1	0	100
Felsefi bir görüşü veya argümanı sorgular.	1	1	0	100
Varlık felsefesinin konusunu ve problemlerini açıklar.	1	0	1	0
Din Kült. ve Ahl. Bil.	0	0	0	0
İbadet yükümlülüğü ile ilgili bazı kavramları sınıflandırır.	1	1	0	100
İsim ve sıfatlarının yansımalarıyla Allah'ı tanıır.	1	1	0	100
İslam düşüncesinde itikadi ve siyasi yorumları genel özelliklerine göre sınıflandırır.	1	1	0	100

	Soru	Doğru	Yanlış	Boş	Net	Başarı
Fizik	7	0	4	3	-1,00	% 0
Kimya	7	0	1	6	-0,25	% 0
Biyoloji	6	0	0	6	0,00	% 0
TYT Fen	20	0	5	15	-1,25	% 0
Cevap Anahtarı	A CEAECDCCBDEEAAACDADB					
Cevaplarınız	bd db b					

Fizik	S	D	Y	B%
Kaldırma Kuvveti	1	0	1	0
Adezyon, Kohezyon, Yüzey Gerilimi ve Kılçallık	1	0	1	0
Kütle, Hacim ve Özkütle	1	0	0	0
Elektrik Devreleri	1	0	1	0
Newton'un Hareket Yasaları	1	0	1	0
Yay Dalgaları	1	0	0	0
Işığın Kırılması	1	0	0	0
Kimya	0	0	0	0
Simyadan Kimyaya	1	0	1	0
Atom Modelleri	1	0	0	0
Güçlü Etkileşimler / Kovalent Bağ	1	0	0	0
Sıvılar	1	0	0	0
Kimyasal Hesaplamalar / Sınırlayıcı Bileşen Hesaplamaları	1	0	0	0
Koligatif Özellikler	1	0	0	0
Asitler ve Bazlar	1	0	0	0
Biyoloji	0	0	0	0
Canlıların yapısını oluşturan organik ve inorganik bileşikleri açıklar.	1	0	0	0
Canlıların sınıflandırılmasında kullanılan kategorileri ve bu kategoriler arasındaki hiyerarşiyi örneklerle açıklar.	1	0	0	0
Hücre sel yapıları ve görevlerini açıklar.	1	0	0	0
Mayozu açıklar.	1	0	0	0
Kalıtımın genel esaslarını açıklar.	1	0	0	0
Canlılardaki beslenme şekillerini örneklerle açıklar.	1	0	0	0

HIZ VE RENK TYT 3

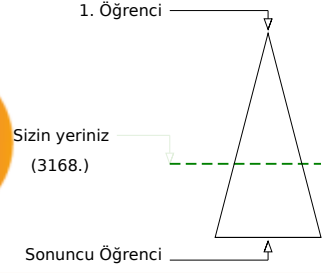
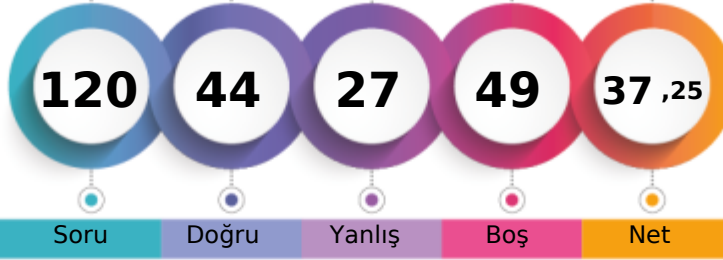

251,863 % 61,67

MANİSA / ŞEHZADELER
ÖZEL KEP MERKEZ ÖZEL ÖĞRETİM KURSU-MA - 13149
NAZ PAZAR

	Şube	Kurum	İlçe	İl	Genel
Öğrenci Sıra No	3	88	88	725	3168 % 61,67
Sınava Katılan Öğrenci Sayısı	3	147	147	1034	5137

	Soru	Doğru	Yanlış	Boş	Net	Başarı
TYT Türkçe	40	23	11	6	20,25	% 51
Cevap Anahtarı	A DBDCCAEBAECEBDBCCBCEDEBEACDCDEBDCDDDBA					
Cevaplarınız	DBDCC BA bc aCdDaBCEDee ACaCeEcDCbDDBA					

Türkçe	S	D	Y	B%
Metne Sözcük Yerleştirme	1	1	0	100
Söz Öbeklerinde Anlam	1	1	0	100
Sözcükler Arası Anlam İlişkileri	1	1	0	100
Cümleyi Yorumlama ve Açıklama	2	1	0	50
İki Cümleyi Birleştirme	1	1	0	100
Ses Bilgisi - Karma	1	0	0	0
Noktalama İşaretleri - Karma	1	1	0	100
Virgül	1	1	0	100
Bitişik ve Ayrı Yazılan Kelimeler	1	0	0	0
Yazım Kuralları - Karma	1	0	1	0
Cümlenin Öğeleri - Karma	1	0	1	0
İsim Tamlamaları	1	0	0	0
Ad Söyül Sözcükler - Karma	1	0	0	0
Çekim Ekleri ve Türleri	1	0	1	0
Düşünceyi Geliştirme Yolları	1	1	0	100
Paragrafta Anlatım Akışını Bozan Cümle	1	0	1	0
Paragrafı İkiye Ayırma	1	1	0	100
Paragrafa Cümle Yerleştirme	1	0	1	0
Paragrafa Ana Düşünce (Ana Fikir)	6	5	1	83
Paragrafta Yardımcı Düşünceler	13	8	5	62
Cümlelerden Paragraf Oluşturma	1	0	0	0
Paragrafın Karşılık Olduğu Soruyu Belirleme	1	1	0	100

	Soru	Doğru	Yanlış	Boş	Net	Başarı
Matematik-1	30	10	7	13	8,25	% 28
Geometri	10	0	1	9	-0,25	% 0
TYT Matematik	40	10	8	22	8,00	% 20
Cevap Anahtarı	A BDDCCBCCAEECEAEEDDEDEDCBDEECCBADEEACCAEAD					
Cevaplarınız	BDD C Bae Ad EbA d d B E c c					

Matematik-1	S	D	Y	B%
Sayı Kümeleri	2	1	1	50
Birinci dereceden bir bilinmeyenli denklem ve eşitsizliklerin çözüm kümelerini bulur.	2	2	0	100
Sayı kümelerini birbiriyle ilişkilendirir.	4	2	0	50
Kökü ifadeleri içeren denklemleri çözer.	1	0	0	0
Üslü İfadeler ve Denklemler	1	1	0	100
Gerçek hayatta periyodik olarak tekrar eden durumları içeren problemleri çözer.	1	0	1	0
Denklemler ve eşitsizlikler ile ilgili problemler çözer.	11	4	4	36
Merkezî Eğilim ve Yayılım Ölçüleri	1	0	0	0
Kümelerde birleşim, kesişim, fark, tümelemlerle yardımcı problemler çözer.	2	0	0	0
Fonksiyonlarla ilgili problemler çözer.	1	0	0	0
Gerçek hayat durumlarından doğrusal fonksiyonlarla ifade edilebilenlerin grafik gösterimlerini yapar.	1	0	0	0
Polinomlarla toplama, çıkarma, çarpma ve bölme işlemlerini yapar.	1	0	0	0
n çeşit nesne ile oluşturulabilecek r li dizilişlerin (permütasyonların) kaç farklı şekilde yapılabileceğini hesaplar.	1	0	1	0
Olasılık kavramı ile ilgili uygulamalar yapar.	1	0	0	0
Geometri	0	0	0	0
Dik Üçgen ve Trigonometri	1	0	0	0
İki üçgenin eş olması için gerekli olan asgari koşulları değerlendirir.	1	0	0	0
Üçgende açı özellikleri ile ilgili işlemler yapar.	1	0	0	0
İki üçgenin benzer olması için gerekli olan asgari koşulları değerlendirir.	1	0	0	0
Özel dörtgenlerin açısı, kenar, köşegen ve alan özelliklerini açıklayarak problemler çözer.	4	0	0	0

	Soru	Doğru	Yanlış	Boş	Net	Başarı
Tarih-1	5	2	3	0	1,25	% 25
Coğrafya-1	5	2	2	1	1,50	% 30
Felsefe	5	5	0	0	5,00	% 100
Din Kült. ve Ahl. Bil.	5	2	3	0	1,25	% 25
Felsefe (Seçmeli)	5	0	0	5	0,00	% 0
TYT Sosyal	20	11	8	1	9,00	% 45
Cevap Anahtarı	A DAEDBBEDBEACDADACBDECEBCD					
Cevaplarınız	eAbaBdEDa BEACDeCacE					

Tarih-1	S	D	Y	B%
İlk Çağ'da Başlıca Medeniyet Havzaları	1	0	1	0
İslamiyet'in Türk Devlet ve Toplum Yapısına Etkisi	1	1	0	100
Timar Sistemi	1	0	1	0
Osmanlı Devleti'nde Demokratikleşme Hareketleri	1	0	1	0
Siyasi Alandaki İnkılaplar	1	1	0	100
Coğrafya-1	0	0	0	0
Afetlerin oluşum nedenlerini ve özelliklerini açıklar.	1	0	1	0
Türkiye'deki göçleri sebep ve sonuçları açısından değerlendirir.	1	1	0	100
Jeolojik zamanların özelliklerini tektonik olaylarla ilişkilendirerek açıklar.	1	1	0	100
Harita kullanarak çeşitli coğrafi kriterlerle belirlenmiş bölgelerde bulunan ülkeleri sınıflandırır.	1	0	1	0
Türkiye'de görülen iklim tiplerinin özellikleri hakkında çıkarımlarda bulunur.	1	0	0	0
Felsefe	0	0	0	0
Siyaset felsefesinin konusunu ve problemlerini açıklar.	1	1	0	100
Felsefenin anlamını açıklar.	1	1	0	100
Felsefi düşüncenin özelliklerini açıklar.	1	1	0	100
Felsefi bir görüşü veya argümanı sorgular.	1	1	0	100
Varlık felsefesinin konusunu ve problemlerini açıklar.	1	1	0	100
Din Kült. ve Ahl. Bil.	0	0	0	0
İbadet yükümlülüğü ile ilgili bazı kavramları sınıflandırır.	1	0	1	0
İsim ve sıfatlarının yansımalarıyla Allah'ı tanıır.	1	1	0	100
İslam düşüncesinde itikadi ve siyasi yorumları genel özelliklerine göre sınıflandırır.	1	0	1	0

	Soru	Doğru	Yanlış	Boş	Net	Başarı
TYT Fen	20	0	0	20	0,00	% 0
Cevap Anahtarı	A CEAECCBCCBDEEAACDADB					
Cevaplarınız						

Fizik	S	D	Y	B%
Kaldırma Kuvveti	1	0	0	0
Adezyon, Kohezyon, Yüzey Gerilimi ve Kılcalılık	1	0	0	0
Kütle, Hacim ve Özkütle	1	0	0	0
Elektrik Devreleri	1	0	0	0
Newton'un Hareket Yasaları	1	0	0	0
Yay Dalgaları	1	0	0	0
Işığın Kırılması	1	0	0	0
Kimya	0	0	0	0
Simyadan Kimyaya	1	0	0	0
Atom Modelleri	1	0	0	0
Güçlü Etkileşimler / Kovalent Bağ	1	0	0	0
Sıvılar	1	0	0	0
Kimyasal Hesaplamalar / Sınırlayıcı Bileşen Hesaplamaları	1	0	0	0
Koligatif Özellikler	1	0	0	0
Asitler ve Bazlar	1	0	0	0
Biyoloji	0	0	0	0
Canlıların yapısını oluşturan organik ve inorganik bileşikleri açıklar.	1	0	0	0
Canlıların sınıflandırılmasında kullanılan kategorileri ve bu kategoriler arasındaki hiyerarşiyi örneklerle açıklar.	1	0	0	0
Hücre sel yapıları ve görevlerini açıklar.	1	0	0	0
Mayozu açıklar.	1	0	0	0
Kalıtımın genel esaslarını açıklar.	1	0	0	0
Canlılardaki beslenme şekillerini örneklerle açıklar.	1	0	0	0

HIZ VE RENK TYT 3

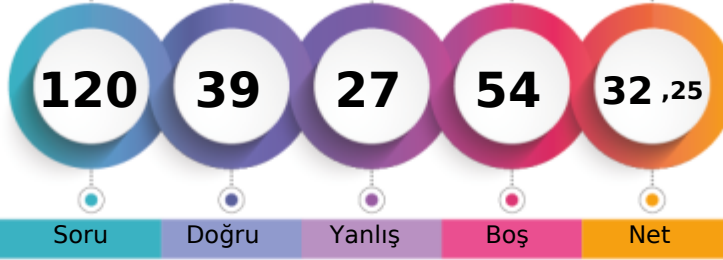

236,928 % 73,51

MANİSA / ŞEHZADELER
ÖZEL KEP MERKEZ ÖZEL ÖĞRETİM KURSU-MB - 0
ZÜMRA BAĞÇECİKLİ

1. Öğrenci

Sizin yeriniz
(3776.)

Sonuncu Öğrenci

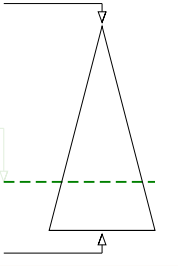

Soru Doğru Yanlış Boş Net

Şube Kurum İlçe İl Genel

Öğrenci Sıra No 1 102 102 819 3776 % 73,51

Sınava Katılan Öğrenci Sayısı 1 147 147 1034 5137

	Soru	Doğru	Yanlış	Boş	Net	Başarı
TYT Türkçe	40	22	13	5	18,75	% 47
Cevap Anahtarı	A	DBDCCAEBAECEBDCBCCBCEDEBCEACDCDEBCCDBDA				
Cevaplarınız		DaDCC EdA aabCCCBBeE eBaACDCDEeCba Be				

	S	D	Y	B%
Türkçe	0	0	0	0
Metne Sözcük Yerleştirme	1	1	0	100
Söz Öbeklerinde Anlam	1	0	1	0
Sözcükler Arası Anlam İlişkileri	1	1	0	100
Cümleyi Yorumlama ve Açıklama	2	1	0	50
İki Cümleyi Birleştirme	1	1	0	100
Ses Bilgisi - Karma	1	1	0	100
Noktalama İşaretleri - Karma	1	0	1	0
Virgül	1	1	0	100
Bitişik ve Ayrı Yazılan Kelimeler	1	0	0	0
Yazım Kuralları - Karma	1	0	0	0
Cümlenin Öğeleri - Karma	1	0	1	0
İsim Tamlamaları	1	0	1	0
Ad Sözcükler - Karma	1	0	1	0
Çekim Ekleri ve Türleri	1	1	0	100
Düşünceyi Geliştirme Yolları	1	1	0	100
Paragrafta Anlatım Akışını Bozan Cümle	1	1	0	100
Paragrafı İkiye Ayırma	1	1	0	100
Paragrafa Cümle Yerleştirme	1	1	0	100
Paragrafa Ana Düşünce (Ana Fikir)	6	4	0	67
Paragrafta Yardımcı Düşünceler	13	6	7	46
Cümlelerden Paragraf Oluşturma	1	0	1	0
Paragrafın Karşılık Olduğu Soruyu Belirleme	1	1	0	100

	Soru	Doğru	Yanlış	Boş	Net	Başarı
Matematik-1	30	5	6	19	3,50	% 12
Geometri	10	0	0	10	0,00	% 0
TYT Matematik	40	5	6	29	3,50	% 9
Cevap Anahtarı	A	BDDDCBDBCCAECEEEABEEDEDCBDEECCBADEEACCAEAD				
Cevaplarınız		BDa A b d bEcb E				

	S	D	Y	B%
Matematik-1	0	0	0	0
Sayı Kümeleri	2	1	0	50
Birinci dereceden bir bilinmeyenli denklem ve eşitsizliklerin çözüm kümelerini bulur.	2	1	0	50
Sayı kümelerini birbiriyle ilişkilendirir.	4	1	1	25
Köklü ifadeleri içeren denklemleri çözer.	1	0	0	0
Üslü İfadeler ve Denklemler	1	0	0	0
Gerçek hayatta periyodik olarak tekrar eden durumları içeren problemleri çözer.	1	0	0	0
Denklemler ve eşitsizlikler ile ilgili problemler çözer.	11	2	4	18
Merkezi Eğilim ve Yayılım Ölçüleri	1	0	0	0
Kümelerde birleşim, kesişim, fark, tümele işlemleri yardımıyla problemler çözer.	2	0	0	0
Fonksiyonlarla ilgili problemler çözer.	1	0	1	0
Gerçek hayat durumlarından doğrusal fonksiyonlarla ifade edilebilenlerin grafik gösterimlerini yapar.	1	0	0	0
Polinomlarla toplama, çıkarma, çarpma ve bölme işlemlerini yapar.	1	0	0	0
n çeşit nesne ile oluşturulabilecek r li dizilişlerin (permütasyonların) kaç farklı şekilde yapılabileceğini hesaplar.	1	0	0	0
Olasılık kavramı ile ilgili uygulamalar yapar.	1	0	0	0
Geometri	0	0	0	0
Dik Üçgen ve Trigonometri	1	0	0	0
İki üçgenin eş olması için gerekli olan asgari koşulları değerlendirir.	1	0	0	0
Üçgenin açılı özellikleri ile ilgili işlemler yapar.	1	0	0	0
İki üçgenin benzer olması için gerekli olan asgari koşulları değerlendirir.	1	0	0	0
Özel dörtgenlerin açılı kenar, köşegen ve alan özelliklerini açıklayarak problemler çözer.	4	0	0	0

	Soru	Doğru	Yanlış	Boş	Net	Başarı
Tarih-1	5	4	1	0	3,75	% 75
Coğrafya-1	5	3	1	1	2,75	% 55
Felsefe	5	4	1	0	3,75	% 75
Din Kült. ve Ahl. Bil.	5	1	2	2	0,50	% 10
Felsefe (Seçmeli)	5	0	0	5	0,00	% 0
TYT Sosyal	20	12	5	3	10,75	% 54
Cevap Anahtarı	A	DAEDBBEBEBEACDACBDECEBCD				
Cevaplarınız		eAEDBeE BEBEACac cE				

	S	D	Y	B%
Tarih-1	0	0	0	0
İlk Çağ'da Başlıca Medeniyet Havzaları	1	0	1	0
İslamiyet'in Türk Devlet ve Toplum Yapısına Etkisi	1	1	0	100
Timar Sistemi	1	1	0	100
Osmanlı Devleti'nde Demokratikleşme Hareketleri	1	1	0	100
Siyasi Alandaki İnkılaplar	1	1	0	100
Coğrafya-1	0	0	0	0
Afetlerin oluşum nedenlerini ve özelliklerini açıklar.	1	0	1	0
Türkiye'deki göçleri sebep ve sonuçları açısından değerlendirir.	1	1	0	100
Jeolojik zamanların özelliklerini tektonik olaylarla ilişkilendirerek açıklar.	1	0	0	0
Harita kullanarak çeşitli coğrafi kriterlerle belirlenmiş bölgelerde bulunan ülkeleri sınıflandırır.	1	1	0	100
Türkiye'de görülen iklim tiplerinin özellikleri hakkında çıkarımlarda bulunur.	1	1	0	100
Felsefe	0	0	0	0
Siyaset felsefesinin konusunu ve problemlerini açıklar.	1	1	0	100
Felsefenin anlamını açıklar.	1	1	0	100
Felsefi düşüncenin özelliklerini açıklar.	1	1	0	100
Felsefi bir görüşü veya argümanı sorgular.	1	1	0	100
Varlık felsefesinin konusunu ve problemlerini açıklar.	1	0	1	0
Din Kült. ve Ahl. Bil.	0	0	0	0
İbadet yükümlülüğü ile ilgili bazı kavramları sınıflandırır.	1	0	1	0
İsim ve sıfatlarının yansımalarıyla Allah'ı tanıır.	1	0	0	0
İslam düşüncesinde itikadi ve siyasi yorumları genel özelliklerine göre sınıflandırır.	1	0	0	0

	Soru	Doğru	Yanlış	Boş	Net	Başarı
Fizik	7	0	0	7	0,00	% 0
Kimya	7	0	1	6	-0,25	% 0
Biyoloji	6	0	2	4	-0,50	% 0
TYT Fen	20	0	3	17	-0,75	% 0
Cevap Anahtarı	A	CEAECDCCCBEDEEAACDADB				
Cevaplarınız		b c e				

	S	D	Y	B%
Fizik	0	0	0	0
Kaldırma Kuvveti	1	0	0	0
Adezyon, Kohezyon, Yüzey Gerilimi ve Kılcalılık	1	0	0	0
Kütle, Hacim ve Özkütle	1	0	0	0
Elektrik Devreleri	1	0	0	0
Newton'un Hareket Yasaları	1	0	0	0
Yay Dalgaları	1	0	0	0
Işığın Kırılması	1	0	0	0
Kimya	0	0	0	0
Simyadan Kimyaya	1	0	1	0
Atom Modelleri	1	0	0	0
Güçlü Etkileşimler / Kovalent Bağ	1	0	0	0
Sıvılar	1	0	0	0
Kimyasal Hesaplamalar / Sınırlayıcı Bileşen Hesaplamaları	1	0	0	0
Koligatif Özellikler	1	0	0	0
Asitler ve Bazlar	1	0	0	0
Biyoloji	0	0	0	0
Canlıların yapısını oluşturan organik ve inorganik bileşikleri açıklar.	1	0	1	0
Canlıların sınıflandırılmasında kullanılan kategorileri ve bu kategoriler arasındaki hiyerarşiyi örneklerle açıklar.	1	0	0	0
Hücre sel yapıları ve görevlerini açıklar.	1	0	1	0
Mayozu açıklar.	1	0	0	0
Kalıtımın genel esaslarını açıklar.	1	0	0	0
Canlılardaki beslenme şekillerini örneklerle açıklar.	1	0	0	0

HIZ VE RENK TYT 3

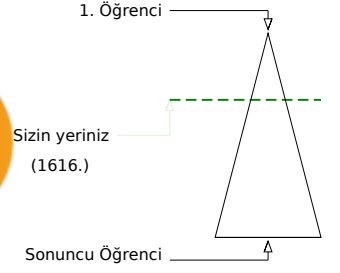
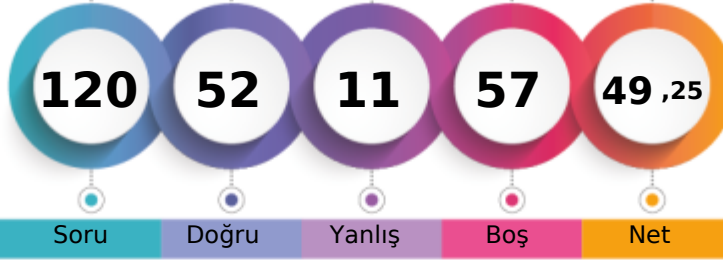

287,193 % 31,46

MANİSA / ŞEHZADELER
ÖZEL KEP MERKEZ ÖZEL ÖĞRETİM KURSU-MZ - 13092
SENA KIŞLALI

	Şube	Kurum	İlçe	İl	Genel
Öğrenci Sıra No	1	39	39	473	1616 % 31,46
Sınava Katılan Öğrenci Sayısı	1	147	147	1034	5137

	Soru	Doğru	Yanlış	Boş	Net	Başarı
TYT Türkçe	40	29	7	4	27,25	% 68
Cevap Anahtarı	B	DCDBACBEEADCCBDCBBDEDCBCAEDCDDCCBBAEEDB				
Cevaplarınız		DCDBACdE Ac C DdCBDEDCBCA aDCDCeDBeDEBa				

	S	D	Y	B%
Türkçe	0	0	0	0
Metne Sözcük Yerleştirme	1	1	0	100
Söz Öbeklerinde Anlam	1	1	0	100
Sözcükler Arası Anlam İlişkileri	1	1	0	100
Cümleyi Yorumlama ve Açıklama	2	2	0	100
İki Cümleyi Birleştirme	1	1	0	100
Ses Bilgisi - Karma	1	1	0	100
Noktalama İşaretleri - Karma	1	0	1	0
Virgül	1	1	0	100
Bitişik ve Ayrı Yazılan Kelimeler	1	0	0	0
Yazım Kuralları - Karma	1	0	0	0
Cümlenin Öğeleri - Karma	1	0	1	0
İsim Tamlamaları	1	0	0	0
Ad Sözcükler - Karma	1	1	0	100
Çekim Ekleri ve Türleri	1	1	0	100
Düşünceyi Geliştirme Yolları	1	1	0	100
Paragrafta Anlatım Akışını Bozan Cümle	1	0	1	0
Paragrafı İkiye Ayırma	1	1	0	100
Paragrafa Cümle Yerleştirme	1	1	0	100
Paragrafa Ana Düşünce (Ana Fikir)	6	6	0	100
Paragrafta Yardımcı Düşünceler	13	9	4	69
Cümlelerden Paragraf Oluşturma	1	0	0	0
Paragrafın Karşılık Olduğu Soruyu Belirleme	1	1	0	100

	Soru	Doğru	Yanlış	Boş	Net	Başarı
Matematik-1	30	7	1	22	6,75	% 23
Geometri	10	0	0	10	0,00	% 0
TYT Matematik	40	7	1	32	6,75	% 17
Cevap Anahtarı	B	DDDBDCBCCBAEEAEEDDEBDCECEABEDAECACADE				
Cevaplarınız		D B DCb C A A				

	S	D	Y	B%
Matematik-1	0	0	0	0
Sayı Kümeleri	2	1	0	50
Birinci dereceden bir bilinmeyenli denklem ve eşitsizliklerin çözüm kümelerini bulur.	2	2	0	100
Sayı kümelerini birbiriyle ilişkilendirir.	4	2	1	50
Kökü ifadeleri içeren denklemleri çözer.	1	0	0	0
Üslü İfadeler ve Denklemler	1	0	0	0
Gerçek hayatta periyodik olarak tekrar eden durumları içeren problemleri çözer.	1	1	0	100
Denklemler ve eşitsizlikler ile ilgili problemler çözer.	11	1	0	9
Merkezî Eğilim ve Yayılım Ölçüleri	1	0	0	0
Kümelerde birleşim, kesişim, fark, tümeleme işlemleri yardımıyla problemler çözer.	2	0	0	0
Fonksiyonlarla ilgili problemler çözer.	1	0	0	0
Gerçek hayat durumlarından doğrusal fonksiyonlarla ifade edilebilenlerin grafik gösterimlerini yapar.	1	0	0	0
Polinomlarla toplama, çıkarma, çarpma ve bölme işlemlerini yapar.	1	0	0	0
n çeşit nesne ile oluşturulabilecek r li dizilişlerin (permütasyonların) kaç farklı şekilde yapılabileceğini hesaplar.	1	0	0	0
Olasılık kavramı ile ilgili uygulamalar yapar.	1	0	0	0
Geometri	0	0	0	0
Dik Üçgen ve Trigonometri	1	0	0	0
İki üçgenin eş olması için gerekli olan asgari koşulları değerlendirir.	1	0	0	0
Üçgende açı özellikleri ile ilgili işlemler yapar.	1	0	0	0
İki üçgenin benzer olması için gerekli olan asgari koşulları değerlendirir.	1	0	0	0
Özel dörtgenlerin açısı, kenar, köşegen ve alan özelliklerini açıklayarak problemler çözer.	4	0	0	0

	Soru	Doğru	Yanlış	Boş	Net	Başarı
Tarih-1	5	3	2	0	2,50	% 50
Coğrafya-1	5	4	0	1	4,00	% 80
Felsefe	5	5	0	0	5,00	% 100
Din Kült. ve Ahl. Bil.	5	4	1	0	3,75	% 75
Felsefe (Seçmeli)	5	0	0	5	0,00	% 0
TYT Sosyal	20	16	3	1	15,25	% 76
Cevap Anahtarı	B	ADDBEDBEEBCCDEABDEACBCDCE				
Cevaplarınız		AaeBED EEBCDEABDEeC				

	S	D	Y	B%
Tarih-1	0	0	0	0
İlk Çağ'da Başlıca Medeniyet Havzaları	1	0	1	0
İslamiyet'in Türk Devlet ve Toplum Yapısına Etkisi	1	1	0	100
Timar Sistemi	1	1	0	100
Osmanlı Devleti'nde Demokratikleşme Hareketleri	1	0	1	0
Siyasi Alandaki İnkılaplar	1	1	0	100
Coğrafya-1	0	0	0	0
Afetlerin oluşum nedenlerini ve özelliklerini açıklar.	1	0	0	0
Türkiye'deki göçleri sebep ve sonuçları açısından değerlendirir.	1	1	0	100
Jeolojik zamanların özelliklerini tektonik olaylarla ilişkilendirerek açıklar.	1	1	0	100
Harita kullanarak çeşitli coğrafi kriterlerle belirlenmiş bölgelerde bulunan ülkeleri sınıflandırır.	1	1	0	100
Türkiye'de görülen iklim tiplerinin özellikleri hakkında çıkarımlarda bulunur.	1	1	0	100
Felsefe	0	0	0	0
Siyaset felsefesinin konusunu ve problemlerini açıklar.	1	1	0	100
Felsefenin anlamını açıklar.	1	1	0	100
Felsefi düşüncenin özelliklerini açıklar.	1	1	0	100
Felsefi bir görüşü veya argümanı sorgular.	1	1	0	100
Varlık felsefesinin konusunu ve problemlerini açıklar.	1	1	0	100
Din Kült. ve Ahl. Bil.	0	0	0	0
İbadet yükümlülüğü ile ilgili bazı kavramları sınıflandırır.	1	0	1	0
İsim ve sıfatlarının yansımalarıyla Allah'ı tanıır.	1	1	0	100
İslam düşüncesinde itikadi ve siyasi yorumları genel özelliklerine göre sınıflandırır.	1	1	0	100

	Soru	Doğru	Yanlış	Boş	Net	Başarı
TYT Fen	20	0	0	20	0,00	% 0
Cevap Anahtarı	B	EACCDECCDBAEEEDAACBD				
Cevaplarınız						

	S	D	Y	B%
Fizik	0	0	0	0
Kaldırma Kuvveti	1	0	0	0
Adezyon, Kohezyon, Yüzey Gerilimi ve Kılcalılık	1	0	0	0
Kütle, Hacim ve Özkütle	1	0	0	0
Elektrik Devreleri	1	0	0	0
Newton'un Hareket Yasaları	1	0	0	0
Yay Dalgaları	1	0	0	0
Işığın Kırılması	1	0	0	0
Kimya	0	0	0	0
Simyadan Kimyaya	1	0	0	0
Atom Modelleri	1	0	0	0
Güçlü Etkileşimler / Kovalent Bağ	1	0	0	0
Sıvılar	1	0	0	0
Kimyasal Hesaplamalar / Sınırlayıcı Bileşen Hesaplamaları	1	0	0	0
Koligatif Özellikler	1	0	0	0
Asitler ve Bazlar	1	0	0	0
Biyoloji	0	0	0	0
Canlıların yapısını oluşturan organik ve inorganik bileşikleri açıklar.	1	0	0	0
Canlıların sınıflandırılmasında kullanılan kategorileri ve bu kategoriler arasındaki hiyerarşiyi örneklerle açıklar.	1	0	0	0
Hücre sel yapıları ve görevlerini açıklar.	1	0	0	0
Mayozu açıklar.	1	0	0	0
Kalıtımın genel esaslarını açıklar.	1	0	0	0
Canlılardaki beslenme şekillerini örneklerle açıklar.	1	0	0	0

HIZ VE RENK TYT 3

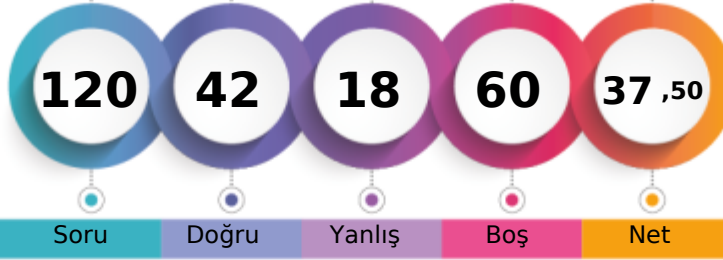

251,948 % 61,51

MANİSA / ŞEHZADELER
ÖZEL KEP MERKEZ ÖZEL ÖĞRETİM KURSU11 - 11130
ALİ ANIL ERDEM

1. Öğrenci

Sizin yeriniz
(3160.)

Sonuncu Öğrenci

Soru Doğru Yanlış Boş Net

Şube Kurum İlçe İl Genel

Öğrenci Sıra No 12 87 87 723 3160 % 61,51

Sınava Katılan Öğrenci Sayısı 23 147 147 1034 5137

	Soru	Doğru	Yanlış	Boş	Net	Başarı
TYT Türkçe	40	27	7	6	25,25	% 63
Cevap Anahtarı	A DBDCCAEBAECDDBCCDBBCEDCBEACDCDEBDCDDDBA					
Cevaplarınız	eBDCCAEBAbC CdDBBdEdEBeACDCD BDdCa BA					

Türkçe	S	D	Y	B%
Metne Sözcük Yerleştirme	1	0	1	0
Söz Öbeklerinde Anlam	1	1	0	100
Sözcükler Arası Anlam İlişkileri	1	1	0	100
Cümleyi Yorumlama ve Açıklama	2	2	0	100
İki Cümleyi Birleştirme	1	1	0	100
Ses Bilgisi - Karma	1	1	0	100
Noktalama İşaretleri - Karma	1	1	0	100
Virgül	1	1	0	100
Bitişik ve Ayrı Yazılan Kelimeler	1	0	1	0
Yazım Kuralları - Karma	1	1	0	100
Cümlelerin Öğeleri - Karma	1	0	0	0
İsim Tamlamaları	1	0	0	0
Ad Sözcükler - Karma	1	0	0	0
Çekim Ekleri ve Türleri	1	0	0	0
Düşünceyi Geliştirme Yolları	1	1	0	100
Paragrafta Anlatım Akışını Bozan Cümle	1	0	1	0
Paragrafı İkiye Ayırma	1	1	0	100
Paragrafa Cümle Yerleştirme	1	1	0	100
Paragrafa Ana Düşünce (Ana Fikir)	6	4	0	67
Paragrafta Yardımcı Düşünceler	13	10	3	77
Cümlelerden Paragraf Oluşturma	1	1	0	100
Paragrafın Karşılık Olduğu Soruyu Belirleme	1	0	1	0

	Soru	Doğru	Yanlış	Boş	Net	Başarı
Matematik-1	30	4	6	20	2,50	% 8
Geometri	10	0	0	10	0,00	% 0
TYT Matematik	40	4	6	30	2,50	% 6
Cevap Anahtarı	A BDDDCBBCCAEECEAEEDDEDCBDEECCBADEEACCAEAD					
Cevaplarınız	B D C a d b E d c d					

Matematik-1	S	D	Y	B%
Sayı Kümeleri	2	1	0	50
Birinci dereceden bir bilinmeyenli denklem ve eşitsizliklerin çözüm kümelerini bulur.	2	1	0	50
Sayı kümelerini birbiriyle ilişkilendirir.	4	1	1	25
Köklü ifadeleri içeren denklemleri çözer.	1	0	0	0
Üslü İfadeler ve Denklemler	1	0	1	0
Gerçek hayatta periyodik olarak tekrar eden durumları içeren problemleri çözer.	1	0	0	0
Denklemler ve eşitsizlikler ile ilgili problemler çözer.	11	1	2	9
Merkezi Eğilim ve Yayılım Ölçüleri	1	0	0	0
Kümelerde birleşim, kesişim, fark, tümeleme işlemleri yardımıyla problemler çözer.	2	0	0	0
Fonksiyonlarla ilgili problemler çözer.	1	0	0	0
Gerçek hayat durumlarından doğrusal fonksiyonlarla ifade edilebilenlerin grafik gösterimlerini yapar.	1	0	0	0
Polinomlarla toplama, çıkarma, çarpma ve bölme işlemlerini yapar.	1	0	1	0
n çeşit nesne ile oluşturulabilecek r li dizilişlerin (permütasyonların) kaç farklı şekilde yapılabileceğini hesaplar.	1	0	1	0
Olasılık kavramı ile ilgili uygulamalar yapar.	1	0	0	0
Geometri	0	0	0	0
Dik Üçgen ve Trigonometri	1	0	0	0
İki üçgenin eş olması için gerekli olan asgari koşulları değerlendirir.	1	0	0	0
Üçgenin açılı özellikleri ile ilgili işlemler yapar.	1	0	0	0
İki üçgenin benzer olması için gerekli olan asgari koşulları değerlendirir.	1	0	0	0
Özel dörtgenlerin açılı kenar, köşegen ve alan özelliklerini açıklayarak problemler çözer.	4	0	0	0

	Soru	Doğru	Yanlış	Boş	Net	Başarı
Tarih-1	5	2	2	1	1,50	% 30
Coğrafya-1	5	2	1	2	1,75	% 35
Felsefe	5	3	0	2	3,00	% 60
Din Kült. ve Ahl. Bil.	5	4	0	1	4,00	% 80
Felsefe (Seçmeli)	5	0	0	5	0,00	% 0
TYT Sosyal	20	11	3	6	10,25	% 51
Cevap Anahtarı	A DAEDBBEDBEAEACDABDECEBCD					
Cevaplarınız	eA eBeE EB EA AC DE					

Tarih-1	S	D	Y	B%
İlk Çağ'da Başlıca Medeniyet Havzaları	1	0	1	0
İslamiyet'in Türk Devlet ve Toplum Yapısına Etkisi	1	1	0	100
Timar Sistemi	1	0	0	0
Osmanlı Devleti'nde Demokratikleşme Hareketleri	1	0	1	0
Siyasi Alandaki İnkılaplar	1	1	0	100
Coğrafya-1	0	0	0	0
Afetlerin oluşum nedenlerini ve özelliklerini açıklar.	1	0	1	0
Türkiye'deki göçleri sebep ve sonuçları açısından değerlendirir.	1	1	0	100
Jeolojik zamanların özelliklerini tektonik olaylarla ilişkilendirerek açıklar.	1	0	0	0
Harita kullanarak çeşitli coğrafi kriterlerle belirlenmiş bölgelerde bulunan ülkeleri sınıflandırır.	1	0	0	0
Türkiye'de görülen iklim tiplerinin özellikleri hakkında çıkarımlarda bulunur.	1	1	0	100
Felsefe	0	0	0	0
Siyaset felsefesinin konusunu ve problemlerini açıklar.	1	1	0	100
Felsefenin anlamını açıklar.	1	1	0	100
Felsefi düşüncenin özelliklerini açıklar.	1	1	0	100
Felsefi bir görüşü veya argümanı sorgular.	1	0	0	0
Varlık felsefesinin konusunu ve problemlerini açıklar.	1	0	0	0
Din Kült. ve Ahl. Bil.	0	0	0	0
İbadet yükümlülüğü ile ilgili bazı kavramları sınıflandırır.	1	1	0	100
İsim ve sıfatlarının yansımalarıyla Allah'ı tanıır.	1	1	0	100
İslam düşüncesinde itikadi ve siyasi yorumları genel özelliklerine göre sınıflandırır.	1	0	0	0

	Soru	Doğru	Yanlış	Boş	Net	Başarı
Fizik	7	0	0	7	0,00	% 0
Kimya	7	0	1	6	-0,25	% 0
Biyoloji	6	0	1	5	-0,25	% 0
TYT Fen	20	0	2	18	-0,50	% 0
Cevap Anahtarı	A CEAECDCCCBDEEAAACDADB					
Cevaplarınız	b c					

Fizik	S	D	Y	B%
Kaldırma Kuvveti	1	0	0	0
Adezyon, Kohezyon, Yüzey Gerilimi ve Kılçallık	1	0	0	0
Kütle, Hacim ve Özkütle	1	0	0	0
Elektrik Devreleri	1	0	0	0
Newton'un Hareket Yasaları	1	0	0	0
Yay Dalgaları	1	0	0	0
Işığın Kırılması	1	0	0	0
Kimya	0	0	0	0
Simyadan Kimyaya	1	0	1	0
Atom Modelleri	1	0	0	0
Güçlü Etkileşimler / Kovalent Bağ	1	0	0	0
Sıvılar	1	0	0	0
Kimyasal Hesaplamalar / Sınırlayıcı Bileşen Hesaplamaları	1	0	0	0
Koligatif Özellikler	1	0	0	0
Asitler ve Bazlar	1	0	0	0
Biyoloji	0	0	0	0
Canlıların yapısını oluşturan organik ve inorganik bileşikleri açıklar.	1	0	0	0
Canlıların sınıflandırılmasında kullanılan kategorileri ve bu kategoriler arasındaki hiyerarşiyi örneklerle açıklar.	1	0	0	0
Hücre sel yapıları ve görevlerini açıklar.	1	0	1	0
Mayozu açıklar.	1	0	0	0
Kalıtımın genel esaslarını açıklar.	1	0	0	0
Canlılardaki beslenme şekillerini örneklerle açıklar.	1	0	0	0

HIZ VE RENK TYT 3



319,293 % 14,02

MANİSA / ŞEHZADELER
ÖZEL KEP MERKEZ ÖZEL ÖĞRETİM KURSU

11 - 110
AYŞENAZ BALTAŞ

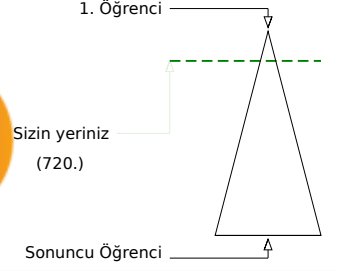

	Şube	Kurum	İlçe	İl	Genel
Öğrenci Sıra No	2	17	17	287	720 % 14,02
Sınava Katılan Öğrenci Sayısı	23	147	147	1034	5137

	Soru	Doğru	Yanlış	Boş	Net	Başarı
TYT Türkçe	40	37	3	0	36,25	% 91
Cevap Anahtarı	A DBDCCAEBAECDDBCCDBBCEDCBEACDCDEBDCDDDBA					
Cevaplarınız	DBDCCAECACEDBCCDBBCEDCBEACaCDEBDCCaDBA					

	S	D	Y	B%
Türkçe	0	0	0	0
Metne Sözcük Yerleştirme	1	1	0	100
Söz Öbeklerinde Anlam	1	1	0	100
Sözcükler Arası Anlam İlişkileri	1	1	0	100
Cümleyi Yorumlama ve Açıklama	2	2	0	100
İki Cümleyi Birleştirme	1	1	0	100
Ses Bilgisi - Karma	1	1	0	100
Noktalama İşaretleri - Karma	1	0	1	0
Virgül	1	1	0	100
Bitişik ve Ayrı Yazılan Kelimeler	1	1	0	100
Yazım Kuralları - Karma	1	1	0	100
Cümlelerin Öğeleri - Karma	1	1	0	100
İsim Tamlamaları	1	1	0	100
Ad Sözlü Sözcükler - Karma	1	1	0	100
Çekim Ekleri ve Türleri	1	1	0	100
Düşünceyi Geliştirme Yolları	1	1	0	100
Paragrafta Anlatım Akışını Bozan Cümle	1	1	0	100
Paragrafı İkiye Ayırma	1	1	0	100
Paragrafa Cümle Yerleştirme	1	1	0	100
Paragrafa Ana Düşünce (Ana Fikir)	6	6	0	100
Paragrafta Yardımcı Düşünceler	13	11	2	85
Cümlelerden Paragraf Oluşturma	1	1	0	100
Paragrafın Karşılık Olduğu Soruyu Belirleme	1	1	0	100

	Soru	Doğru	Yanlış	Boş	Net	Başarı
Matematik-1	30	11	3	16	10,25	% 34
Geometri	10	2	0	8	2,00	% 20
TYT Matematik	40	13	3	24	12,25	% 31
Cevap Anahtarı	A BDDDCDBBCCAEECEAEEDDEDCBDEEECBAADEEACCAEAD					
Cevaplarınız	BDD C B e Ac E A EE E e EA					

	S	D	Y	B%
Matematik-1	0	0	0	0
Sayı Kümeleri	2	1	0	50
Birinci dereceden bir bilinmeyenli denklem ve eşitsizliklerin çözüm kümelerini bulur.	2	2	0	100
Sayı kümelerini birbiriyle ilişkilendirir.	4	2	0	50
Kökü ifadeleri içeren denklemleri çözer.	1	0	0	0
Üslü İfadeler ve Denklemler	1	1	0	100
Gerçek hayatta periyodik olarak tekrar eden durumları içeren problemleri çözer.	1	0	1	0
Denklemler ve eşitsizlikler ile ilgili problemler çözer.	11	4	1	36
Merkezi Eğilim ve Yayılım Ölçüleri	1	0	0	0
Kümelerde birleşim, kesişim, fark, tümeleme işlemleri yardımıyla problemler çözer.	2	0	0	0
Fonksiyonlarla ilgili problemler çözer.	1	1	0	100
Gerçek hayat durumlarından doğrusal fonksiyonlarla ifade edilebilenlerin grafik gösterimlerini yapar.	1	0	0	0
Polinomlarla toplama, çıkarma, çarpma ve bölme işlemlerini yapar.	1	0	0	0
n çeşit nesne ile oluşturulabilecek r li dizilişlerin (permütasyonların) kaç farklı şekilde yapılabileceğini hesaplar.	1	0	1	0
Olasılık kavramı ile ilgili uygulamalar yapar.	1	0	0	0
Geometri	0	0	0	0
Dik Üçgen ve Trigonometri	1	0	0	0
İki üçgenin eş olması için gerekli olan asgari koşulları değerlendirir.	1	0	0	0
Üçgenin açılı özellikleri ile ilgili işlemler yapar.	1	0	0	0
İki üçgenin benzer olması için gerekli olan asgari koşulları değerlendirir.	1	0	0	0
Özel dörtgenlerin açılı kenar, köşegen ve alan özelliklerini açıklayarak problemler çözer.	4	1	0	25

	Soru	Doğru	Yanlış	Boş	Net	Başarı
Tarih-1	5	3	1	1	2,75	% 55
Coğrafya-1	5	2	3	0	1,25	% 25
Felsefe	5	5	0	0	5,00	% 100
Din Kült. ve Ahl. Bil.	5	2	2	1	1,50	% 30
Felsefe (Seçmeli)	5	0	0	5	0,00	% 0
TYT Sosyal	20	12	6	2	10,50	% 53
Cevap Anahtarı	A DAEDBBEDBEBEACDACBDECEBCD					
Cevaplarınız	eA DBBEccbBEACDacDe					

	S	D	Y	B%
Tarih-1	0	0	0	0
İlk Çağ'da Başlıca Medeniyet Havzaları	1	0	1	0
İslamiyet'in Türk Devlet ve Toplum Yapısına Etkisi	1	1	0	100
Timar Sistemi	1	0	0	0
Osmanlı Devleti'nde Demokratikleşme Hareketleri	1	1	0	100
Siyasi Alandaki İnkılaplar	1	1	0	100
Coğrafya-1	0	0	0	0
Afetlerin oluşum nedenlerini ve özelliklerini açıklar.	1	1	0	100
Türkiye'deki göçleri sebep ve sonuçları açısından değerlendirir.	1	1	0	100
Jeolojik zamanların özelliklerini tektonik olaylarla ilişkilendirerek açıklar.	1	0	1	0
Harita kullanarak çeşitli coğrafi kriterlerle belirlenmiş bölgelerde bulunan ülkeleri sınıflandırır.	1	0	1	0
Türkiye'de görülen iklim tiplerinin özellikleri hakkında çıkarımlarda bulunur.	1	0	1	0
Felsefe	0	0	0	0
Siyaset felsefesinin konusunu ve problemlerini açıklar.	1	1	0	100
Felsefenin anlamını açıklar.	1	1	0	100
Felsefi düşüncenin özelliklerini açıklar.	1	1	0	100
Felsefi bir görüşü veya argümanı sorgular.	1	1	0	100
Varlık felsefesinin konusunu ve problemlerini açıklar.	1	1	0	100
Din Kült. ve Ahl. Bil.	0	0	0	0
İbadet yükümlülüğü ile ilgili bazı kavramları sınıflandırır.	1	1	0	100
İsim ve sıfatlarının yansımalarıyla Allah'ı tanıır.	1	1	0	100
İslam düşüncesinde itikadi ve siyasi yorumları genel özelliklerine göre sınıflandırır.	1	0	1	0

	Soru	Doğru	Yanlış	Boş	Net	Başarı
Fizik	7	0	2	5	-0,50	% 0
Kimya	7	1	0	6	1,00	% 14
Biyoloji	6	1	1	4	0,75	% 13
TYT Fen	20	2	3	15	1,25	% 6
Cevap Anahtarı	A CEAECDCCCBDEEAAACDADB					
Cevaplarınız	a c C e B					

	S	D	Y	B%
Fizik	0	0	0	0
Kaldırma Kuvveti	1	0	1	0
Adezyon, Kohezyon, Yüzey Gerilimi ve Kılcalılık	1	0	0	0
Kütle, Hacim ve Özkütle	1	0	0	0
Elektrik Devreleri	1	0	0	0
Newton'un Hareket Yasaları	1	0	0	0
Yay Dalgaları	1	0	1	0
Işığın Kırılması	1	0	0	0
Kimya	0	0	0	0
Simyadan Kimyaya	1	1	0	100
Atom Modelleri	1	0	0	0
Güçlü Etkileşimler / Kovalent Bağ	1	0	0	0
Sıvılar	1	0	0	0
Kimyasal Hesaplamalar / Sınırlayıcı Bileşen Hesaplamaları	1	0	0	0
Koligatif Özellikler	1	0	0	0
Asitler ve Bazlar	1	0	0	0
Biyoloji	0	0	0	0
Canlıların yapısını oluşturan organik ve inorganik bileşikleri açıklar.	1	0	0	0
Canlıların sınıflandırılmasında kullanılan kategorileri ve bu kategoriler arasındaki hiyerarşiyi örneklerle açıklar.	1	0	0	0
Hücre sel yapıları ve görevlerini açıklar.	1	0	1	0
Mayozu açıklar.	1	0	0	0
Kalıtımın genel esaslarını açıklar.	1	0	0	0
Canlılardaki beslenme şekillerini örneklerle açıklar.	1	1	0	100

HIZ VE RENK TYT 3



322,538 % 12,46

MANİSA / ŞEHZADELER
ÖZEL KEP MERKEZ ÖZEL ÖĞRETİM KURSU

11 - 11209
BERFİN İDİL YEGÜL

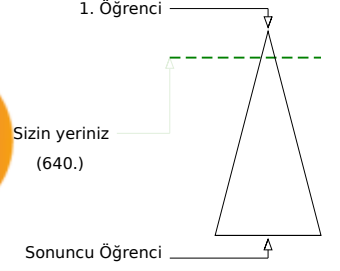

	Şube	Kurum	İlçe	İl	Genel
Öğrenci Sıra No	1	14	14	259	640 % 12,46
Sınava Katılan Öğrenci Sayısı	23	147	147	1034	5137

	Soru	Doğru	Yanlış	Boş	Net	Başarı
TYT Türkçe	40	31	7	2	29,25	% 73
Cevap Anahtarı	B	DCDBACBEEADCCBDCBBDEDCBCAEDCDDCCDBAEDBD				
Cevaplarınız		DCDBcCBEEaA	CBDDcBBDEcCBCAaDCDDCCDeADEBa			

Türkçe	S	D	Y	B%
Metne Sözcük Yerleştirme	1	1	0	100
Söz Öbeklerinde Anlam	1	1	0	100
Sözcükler Arası Anlam İlişkileri	1	1	0	100
Cümleyi Yorumlama ve Açıklama	2	1	1	50
İki Cümleyi Birleştirme	1	1	0	100
Ses Bilgisi - Karma	1	1	0	100
Noktalama İşaretleri - Karma	1	1	0	100
Virgül	1	1	0	100
Bitişik ve Ayrı Yazılan Kelimeler	1	0	1	0
Yazım Kuralları - Karma	1	0	0	0
Cümlenin Öğeleri - Karma	1	0	0	0
İsim Tamlamaları	1	1	0	100
Ad Sözlük Sözcükler - Karma	1	1	0	100
Çekim Ekleri ve Türleri	1	1	0	100
Düşünceyi Geliştirme Yolları	1	1	0	100
Paragrafta Anlatım Akışını Bozan Cümle	1	0	1	0
Paragrafı İkiye Ayırma	1	1	0	100
Paragrafa Cümle Yerleştirme	1	1	0	100
Paragrafa Ana Düşünce (Ana Fikir)	6	5	1	83
Paragrafta Yardımcı Düşünceler	13	11	2	85
Cümlelerden Paragraf Oluşturma	1	0	1	0
Paragrafın Karşılık Olduğu Soruyu Belirleme	1	1	0	100

	Soru	Doğru	Yanlış	Boş	Net	Başarı
Matematik-1	30	13	6	11	11,50	% 38
Geometri	10	1	0	9	1,00	% 10
TYT Matematik	40	14	6	20	12,50	% 31
Cevap Anahtarı	B	DDDBDCCBCCAEEAEEDDBDEBDCECEABEDAECACADE				
Cevaplarınız		a BDa CC daA AE E D dB EC Ac D				

Matematik-1	S	D	Y	B%
Sayı Kümeleri	2	1	0	50
Birinci dereceden bir bilinmeyenli denklem ve eşitsizliklerin çözüm kümelerini bulur.	2	1	1	50
Sayı kümelerini birbiriyle ilişkilendirir.	4	2	0	50
Kökü ifadeleri içeren denklemleri çözer.	1	1	0	100
Üslü İfadeler ve Denklemler	1	0	1	0
Gerçek hayatta periyodik olarak tekrar eden durumları içeren problemleri çözer.	1	0	1	0
Denklemler ve eşitsizlikler ile ilgili problemler çözer.	11	6	1	55
Merkezî Eğilim ve Yayılım Ölçüleri	1	0	1	0
Kümelerde birleşim, kesişim, fark, tümeleme işlemleri yardımıyla problemler çözer.	2	1	0	50
Fonksiyonlarla ilgili problemler çözer.	1	0	0	0
Gerçek hayat durumlarından doğrusal fonksiyonlarla ifade edilebilenlerin grafik gösterimlerini yapar.	1	0	0	0
Polinomlarla toplama, çıkarma, çarpma ve bölme işlemlerini yapar.	1	0	0	0
n çeşit nesne ile oluşturulabilecek r li dizilişlerin (permütasyonların) kaç farklı şekilde yapılabileceğini hesaplar.	1	0	1	0
Olasılık kavramı ile ilgili uygulamalar yapar.	1	1	0	100
Geometri	0	0	0	0
Dik Üçgen ve Trigonometri	1	1	0	100
İki üçgenin eş olması için gerekli olan asgari koşulları değerlendirir.	1	0	0	0
Üçgenin açılı özellikleri ile ilgili işlemler yapar.	1	0	0	0
İki üçgenin benzer olması için gerekli olan asgari koşulları değerlendirir.	1	0	0	0
Özel dörtgenlerin açılı, kenar, köşegen ve alan özelliklerini açıklayarak problemler çözer.	4	0	0	0

	Soru	Doğru	Yanlış	Boş	Net	Başarı
Tarih-1	5	4	1	0	3,75	% 75
Coğrafya-1	5	4	1	0	3,75	% 75
Felsefe	5	4	1	0	3,75	% 75
Din Kült. ve Ahl. Bil.	5	5	0	0	5,00	% 100
Felsefe (Seçmeli)	5	0	0	5	0,00	% 0
TYT Sosyal	20	17	3	0	16,25	% 81
Cevap Anahtarı	B	ADDBEDBEEBBCDEABDEACBCDCE				
Cevaplarınız		ADeBEDaEEBBCcEABDEAC				

Tarih-1	S	D	Y	B%
İlk Çağ'da Başlıca Medeniyet Havzaları	1	0	1	0
İslamiyet'in Türk Devlet ve Toplum Yapısına Etkisi	1	1	0	100
Timar Sistemi	1	1	0	100
Osmanlı Devleti'nde Demokratikleşme Hareketleri	1	1	0	100
Siyasi Alandaki İnkılaplar	1	1	0	100
Coğrafya-1	0	0	0	0
Afetlerin oluşum nedenlerini ve özelliklerini açıklar.	1	0	1	0
Türkiye'deki göçleri sebep ve sonuçları açısından değerlendirir.	1	1	0	100
Jeolojik zamanların özelliklerini tektonik olaylarla ilişkilendirerek açıklar.	1	1	0	100
Harita kullanarak çeşitli coğrafi kriterlerle belirlenmiş bölgelerde bulunan ülkeleri sınıflandırır.	1	1	0	100
Türkiye'de görülen iklim tiplerinin özellikleri hakkında çıkarımlarda bulunur.	1	1	0	100
Felsefe	0	0	0	0
Siyaset felsefesinin konusunu ve problemlerini açıklar.	1	1	0	100
Felsefenin anlamını açıklar.	1	1	0	100
Felsefi düşüncenin özelliklerini açıklar.	1	1	0	100
Felsefi bir görüşü veya argümanı sorgular.	1	1	0	100
Varlık felsefesinin konusunu ve problemlerini açıklar.	1	0	1	0
Din Kült. ve Ahl. Bil.	0	0	0	0
İbadet yükümlülüğü ile ilgili bazı kavramları sınıflandırır.	1	1	0	100
İsim ve sıfatlarının yansımalarıyla Allah'ı tanıır.	1	1	0	100
İslam düşüncesinde itikadi ve siyasi yorumları genel özelliklerine göre sınıflandırır.	1	1	0	100

	Soru	Doğru	Yanlış	Boş	Net	Başarı
Fizik	7	0	3	4	-0,75	% 0
Kimya	7	2	0	5	2,00	% 29
Biyoloji	6	2	1	3	1,75	% 29
TYT Fen	20	4	4	12	3,00	% 15
Cevap Anahtarı	B	EACCDECCDBAEEEDAACBD				
Cevaplarınız		dcb C E A aB				

Fizik	S	D	Y	B%
Kaldırma Kuvveti	1	0	1	0
Adezyon, Kohezyon, Yüzey Gerilimi ve Kılcalılık	1	0	1	0
Kütle, Hacim ve Özkütle	1	0	1	0
Elektrik Devreleri	1	0	0	0
Newton'un Hareket Yasaları	1	0	0	0
Yay Dalgaları	1	0	0	0
Işığın Kırılması	1	0	0	0
Kimya	0	0	0	0
Simyadan Kimyaya	1	1	0	100
Atom Modelleri	1	0	0	0
Güçlü Etkileşimler / Kovalent Bağ	1	0	0	0
Sıvılar	1	0	0	0
Kimyasal Hesaplamalar / Sınırlayıcı Bileşen Hesaplamaları	1	1	0	100
Koligatif Özellikler	1	0	0	0
Asitler ve Bazlar	1	0	0	0
Biyoloji	0	0	0	0
Canlıların yapısını oluşturan organik ve inorganik bileşikleri açıklar.	1	1	0	100
Canlıların sınıflandırılmasında kullanılan kategorileri ve bu kategoriler arasındaki hiyerarşiyi örneklerle açıklar.	1	1	0	100
Hücre yapısını ve görevlerini açıklar.	1	0	0	0
Mayozu açıklar.	1	0	0	0
Kalıtımın genel esaslarını açıklar.	1	0	0	0
Canlılardaki beslenme şekillerini örneklerle açıklar.	1	1	0	100

HIZ VE RENK TYT 3



231,155 % 77,26

MANİSA / ŞEHZADELER
ÖZEL KEP MERKEZ ÖZEL ÖĞRETİM KURSU

11 - 11174
DERİN YETİŞEN

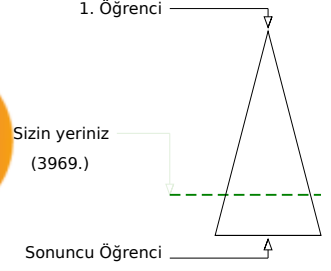
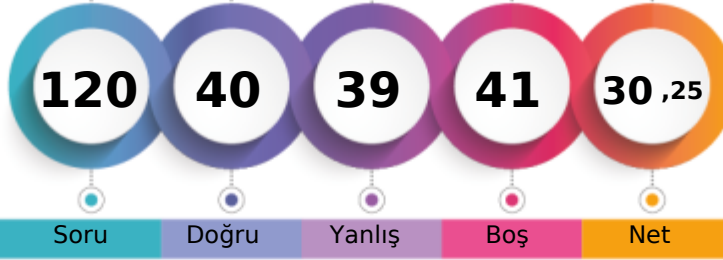

	Şube	Kurum	İlçe	İl	Genel
Öğrenci Sıra No	14	106	106	851	3969 % 77,26
Sınava Katılan Öğrenci Sayısı	23	147	147	1034	5137

	Soru	Doğru	Yanlış	Boş	Net	Başarı
TYT Türkçe	40	21	16	3	17,00	% 43
Cevap Anahtarı	A	DBDCCAEBAECDDBCCDBBCEDCBEACDCDEBDCDDDBA				
Cevaplarınız		DBDCCc aAbd ab*CbDBcCEaCBaACDc eDCdaDaA				

Türkçe	S	D	Y	B%
Metne Sözcük Yerleştirme	1	1	0	100
Söz Öbeklerinde Anlam	1	1	0	100
Sözcükler Arası Anlam İlişkileri	1	1	0	100
Cümleyi Yorumlama ve Açıklama	2	1	1	50
İki Cümleyi Birleştirme	1	1	0	100
Ses Bilgisi - Karma	1	0	0	0
Noktalama İşaretleri - Karma	1	0	1	0
Virgül	1	1	0	100
Bitişik ve Ayrı Yazılan Kelimeler	1	0	1	0
Yazım Kuralları - Karma	1	0	1	0
Cümlelerin Öğeleri - Karma	1	0	0	0
İsim Tamlamaları	1	0	1	0
Ad Sözcükler - Karma	1	0	1	0
Çekim Ekleri ve Türleri	1	0	1	0
Düşünceyi Geliştirme Yolları	1	1	0	100
Paragrafta Anlatım Akışını Bozan Cümle	1	0	1	0
Paragrafı İkiye Ayırma	1	1	0	100
Paragrafa Cümle Yerleştirme	1	1	0	100
Paragrafa Ana Düşünce (Ana Fikir)	6	3	2	50
Paragrafta Yardımcı Düşünceler	13	8	5	62
Cümlelerden Paragraf Oluşturma	1	0	1	0
Paragrafın Karşılık Olduğu Soruyu Belirleme	1	1	0	100

	Soru	Doğru	Yanlış	Boş	Net	Başarı
Matematik-1	30	7	9	14	4,75	% 16
Geometri	10	0	0	10	0,00	% 0
TYT Matematik	40	7	9	24	4,75	% 12
Cevap Anahtarı	A	BDDDCDBBCCAEECEAEEDDEDCBDEECCBADEEACCAEAD				
Cevaplarınız		BDCabDeBCaAdebcA				

Matematik-1	S	D	Y	B%
Sayı Kümeleri	2	2	0	100
Birinci dereceden bir bilinmeyenli denklem ve eşitsizliklerin çözüm kümelerini bulur.	2	1	1	50
Sayı kümelerini birbiriyle ilişkilendirir.	4	1	3	25
Kökü ifadeleri içeren denklemleri çözer.	1	1	0	100
Üslü İfadeler ve Denklemler	1	0	1	0
Gerçek hayatta periyodik olarak tekrar eden durumları içeren problemleri çözer.	1	1	0	100
Denklemler ve eşitsizlikler ile ilgili problemler çözer.	11	1	3	9
Merkezî Eğilim ve Yayılım Ölçüleri	1	0	1	0
Kümelerde birleşim, kesişim, fark, tümeleme işlemleri yardımıyla problemler çözer.	2	0	0	0
Fonksiyonlarla ilgili problemler çözer.	1	0	0	0
Gerçek hayat durumlarından doğrusal fonksiyonlarla ifade edilebilenlerin grafik gösterimlerini yapar.	1	0	0	0
Polinomlarla toplama, çıkarma, çarpma ve bölme işlemlerini yapar.	1	0	0	0
n çeşit nesne ile oluşturulabilecek r li dizilişlerin (permütasyonların) kaç farklı şekilde yapılabileceğini hesaplar.	1	0	0	0
Olasılık kavramı ile ilgili uygulamalar yapar.	1	0	0	0
Geometri	0	0	0	0
Dik Üçgen ve Trigonometri	1	0	0	0
İki üçgenin eş olması için gerekli olan asgari koşulları değerlendirir.	1	0	0	0
Üçgenin açılı özellikleri ile ilgili işlemler yapar.	1	0	0	0
İki üçgenin benzer olması için gerekli olan asgari koşulları değerlendirir.	1	0	0	0
Özel dörtgenlerin açılı kenar, köşegen ve alan özelliklerini açıklayarak problemler çözer.	4	0	0	0

	Soru	Doğru	Yanlış	Boş	Net	Başarı
Tarih-1	5	2	3	0	1,25	% 25
Coğrafya-1	5	1	3	1	0,25	% 5
Felsefe	5	3	1	1	2,75	% 55
Din Kült. ve Ahl. Bil.	5	4	0	1	4,00	% 80
Felsefe (Seçmeli)	5	0	0	5	0,00	% 0
TYT Sosyal	20	10	7	3	8,25	% 41
Cevap Anahtarı	A	DAEDBBEDBEBEACDACBDECEBCD				
Cevaplarınız		cAbeBdd cEBEA cAC DE				

Tarih-1	S	D	Y	B%
İlk Çağ'da Başlıca Medeniyet Havzaları	1	0	1	0
İslamiyet'in Türk Devlet ve Toplum Yapısına Etkisi	1	1	0	100
Timar Sistemi	1	0	1	0
Osmanlı Devleti'nde Demokratikleşme Hareketleri	1	0	1	0
Siyasi Alandaki İnkılaplar	1	1	0	100
Coğrafya-1	0	0	0	0
Afetlerin oluşum nedenlerini ve özelliklerini açıklar.	1	0	1	0
Türkiye'deki göçleri sebep ve sonuçları açısından değerlendirir.	1	0	1	0
Jeolojik zamanların özelliklerini tektonik olaylarla ilişkilendirerek açıklar.	1	0	0	0
Harita kullanarak çeşitli coğrafi kriterlerle belirlenmiş bölgelerde bulunan ülkeleri sınıflandırır.	1	0	1	0
Türkiye'de görülen iklim tiplerinin özellikleri hakkında çıkarımlarda bulunur.	1	1	0	100
Felsefe	0	0	0	0
Siyaset felsefesinin konusunu ve problemlerini açıklar.	1	1	0	100
Felsefenin anlamını açıklar.	1	1	0	100
Felsefi düşüncenin özelliklerini açıklar.	1	1	0	100
Felsefi bir görüşü veya argümanı sorgular.	1	0	0	0
Varlık felsefesinin konusunu ve problemlerini açıklar.	1	0	1	0
Din Kült. ve Ahl. Bil.	0	0	0	0
İbadet yükümlülüğü ile ilgili bazı kavramları sınıflandırır.	1	1	0	100
İsim ve sıfatlarının yansımalarıyla Allah'ı tanıır.	1	1	0	100
İslam düşüncesinde itikadi ve siyasi yorumları genel özelliklerine göre sınıflandırır.	1	0	0	0

	Soru	Doğru	Yanlış	Boş	Net	Başarı
Fizik	7	1	3	3	0,25	% 4
Kimya	7	1	2	4	0,50	% 7
Biyoloji	6	0	2	4	-0,50	% 0
TYT Fen	20	2	7	11	0,25	% 1
Cevap Anahtarı	A	CEAECDCCBDEEAAACDADB				
Cevaplarınız		aE a bb aD c b				

Fizik	S	D	Y	B%
Kaldırma Kuvveti	1	0	1	0
Adezyon, Kohezyon, Yüzey Gerilimi ve Kılçallık	1	1	0	100
Kütle, Hacim ve Özkütle	1	0	0	0
Elektrik Devreleri	1	0	0	0
Newton'un Hareket Yasaları	1	0	1	0
Yay Dalgaları	1	0	0	0
Işığın Kırılması	1	0	1	0
Kimya	0	0	0	0
Simyadan Kimyaya	1	0	1	0
Atom Modelleri	1	0	0	0
Güçlü Etkileşimler / Kovalent Bağ	1	0	1	0
Sıvılar	1	1	0	100
Kimyasal Hesaplamalar / Sınırlayıcı Bileşen Hesaplamaları	1	0	0	0
Koligatif Özellikler	1	0	0	0
Asitler ve Bazlar	1	0	0	0
Biyoloji	0	0	0	0
Canlıların yapısını oluşturan organik ve inorganik bileşikleri açıklar.	1	0	1	0
Canlıların sınıflandırılmasında kullanılan kategorileri ve bu kategoriler arasındaki hiyerarşiyi örneklerle açıklar.	1	0	0	0
Hücre sel yapıları ve görevlerini açıklar.	1	0	1	0
Mayozu açıklar.	1	0	0	0
Kalıtımın genel esaslarını açıklar.	1	0	0	0
Canlılardaki beslenme şekillerini örneklerle açıklar.	1	0	0	0

HIZ VE RENK TYT 3

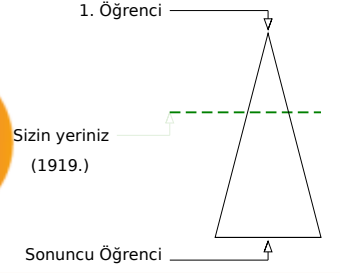
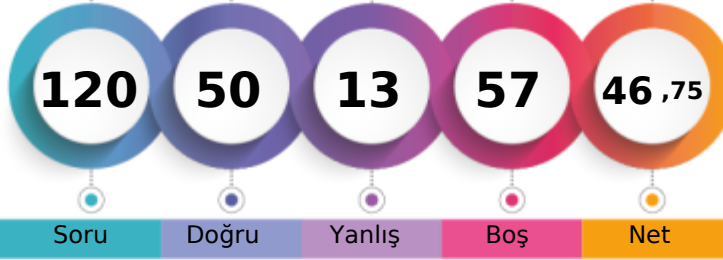

279,640 % 37,36

MANİSA / ŞEHZADELER
ÖZEL KEP MERKEZ ÖZEL ÖĞRETİM KURSU11 - 18001
DİLA BOZKURT

	Şube	Kurum	İlçe	İl	Genel
Öğrenci Sıra No	5	47	47	525	1919 % 37,36
Sınava Katılan Öğrenci Sayısı	23	147	147	1034	5137

	Soru	Doğru	Yanlış	Boş	Net	Başarı
TYT Türkçe	40	29	6	5	27,50	% 69
Cevap Anahtarı	B	DCDBACBEEADCCBDCBBDEDCBCAEDCCDCBBAEEDB				
Cevaplarınız		DCDBACaEEA b B eCBBDEDCB *bDCDCBDBA EBB				

Türkçe	S	D	Y	B%
Metne Sözcük Yerleştirme	1	1	0	100
Söz Öbeklerinde Anlam	1	1	0	100
Sözcükler Arası Anlam İlişkileri	1	1	0	100
Cümleyi Yorumlama ve Açıklama	2	2	0	100
İki Cümleyi Birleştirme	1	1	0	100
Ses Bilgisi - Karma	1	1	0	100
Noktalama İşaretleri - Karma	1	0	1	0
Virgül	1	1	0	100
Bitişik ve Ayrı Yazılan Kelimeler	1	1	0	100
Yazım Kuralları - Karma	1	0	1	0
Cümlenin Öğeleri - Karma	1	0	0	0
İsim Tamlamaları	1	1	0	100
Ad Söyül Sözcükler - Karma	1	0	0	0
Çekim Ekleri ve Türleri	1	0	0	0
Düşünceyi Geliştirme Yolları	1	1	0	100
Paragrafta Anlatım Akışını Bozan Cümle	1	0	1	0
Paragrafı İkiye Ayırma	1	1	0	100
Paragrafa Cümle Yerleştirme	1	1	0	100
Paragrafa Ana Düşünce (Ana Fikir)	6	5	0	83
Paragrafta Yardımcı Düşünceler	13	10	2	77
Cümlelerden Paragraf Oluşturma	1	0	1	0
Paragrafın Karşılık Olduğu Soruyu Belirleme	1	1	0	100

	Soru	Doğru	Yanlış	Boş	Net	Başarı
Matematik-1	30	5	1	24	4,75	% 16
Geometri	10	0	0	10	0,00	% 0
TYT Matematik	40	5	1	34	4,75	% 12
Cevap Anahtarı	B	DDDBDCBCCAEAEAEAEEDBDEBDECEABEDAEACADE				
Cevaplarınız		D B Be E E				

Matematik-1	S	D	Y	B%
Sayı Kümeleri	2	1	0	50
Birinci dereceden bir bilinmeyenli denklem ve eşitsizliklerin çözüm kümelerini bulur.	2	1	0	50
Sayı kümelerini birbiriyle ilişkilendirir.	4	0	1	0
Kökü ifadeleri içeren denklemleri çözer.	1	0	0	0
Üslü İfadeler ve Denklemler	1	1	0	100
Gerçek hayatta periyodik olarak tekrar eden durumları içeren problemleri çözer.	1	0	0	0
Denklemler ve eşitsizlikler ile ilgili problemler çözer.	11	2	0	18
Merkezî Eğilim ve Yayılım Ölçüleri	1	0	0	0
Kümelerde birleşim, kesişim, fark, tümeleme işlemleri yardımıyla problemler çözer.	2	0	0	0
Fonksiyonlarla ilgili problemler çözer.	1	0	0	0
Gerçek hayat durumlarından doğrusal fonksiyonlarla ifade edilebilenlerin grafik gösterimlerini yapar.	1	0	0	0
Polinomlarla toplama, çıkarma, çarpma ve bölme işlemlerini yapar.	1	0	0	0
n çeşit nesne ile oluşturulabilecek r li dizilişlerin (permütasyonların) kaç farklı şekilde yapılabileceğini hesaplar.	1	0	0	0
Olasılık kavramı ile ilgili uygulamalar yapar.	1	0	0	0
Geometri	0	0	0	0
Dik Üçgen ve Trigonometri	1	0	0	0
İki üçgenin eş olması için gerekli olan asgari koşulları değerlendirir.	1	0	0	0
Üçgenin açısı özellikleri ile ilgili işlemler yapar.	1	0	0	0
İki üçgenin benzer olması için gerekli olan asgari koşulları değerlendirir.	1	0	0	0
Özel dörtgenlerin açısı, kenar, köşegen ve alan özelliklerini açıklayarak problemler çözer.	4	0	0	0

	Soru	Doğru	Yanlış	Boş	Net	Başarı
Tarih-1	5	4	1	0	3,75	% 75
Coğrafya-1	5	3	2	0	2,50	% 50
Felsefe	5	4	1	0	3,75	% 75
Din Kült. ve Ahl. Bil.	5	4	1	0	3,75	% 75
Felsefe (Seçmeli)	5	0	0	5	0,00	% 0
TYT Sosyal	20	15	5	0	13,75	% 69
Cevap Anahtarı	B	ADDBEDBEEBCCDEABDEACBCDCE				
Cevaplarınız		ADeBEDabEBBCEEAaDEAC				

Tarih-1	S	D	Y	B%
İlk Çağ'da Başlıca Medeniyet Havzaları	1	0	1	0
İslamiyet'in Türk Devlet ve Toplum Yapısına Etkisi	1	1	0	100
Timar Sistemi	1	1	0	100
Osmanlı Devleti'nde Demokratikleşme Hareketleri	1	1	0	100
Siyasi Alandaki İnkılaplar	1	1	0	100
Coğrafya-1	0	0	0	0
Afetlerin oluşum nedenlerini ve özelliklerini açıklar.	1	0	1	0
Türkiye'deki göçleri sebep ve sonuçları açısından değerlendirir.	1	0	1	0
Jeolojik zamanların özelliklerini tektonik olaylarla ilişkilendirerek açıklar.	1	1	0	100
Harita kullanarak çeşitli coğrafi kriterlerle belirlenmiş bölgelerde bulunan ülkeleri sınıflandırır.	1	1	0	100
Türkiye'de görülen iklim tiplerinin özellikleri hakkında çıkarımlarda bulunur.	1	1	0	100
Felsefe	0	0	0	0
Siyaset felsefesinin konusunu ve problemlerini açıklar.	1	1	0	100
Felsefenin anlamını açıklar.	1	1	0	100
Felsefi düşüncenin özelliklerini açıklar.	1	1	0	100
Felsefi bir görüşü veya argümanı sorgular.	1	1	0	100
Varlık felsefesinin konusunu ve problemlerini açıklar.	1	0	1	0
Din Kült. ve Ahl. Bil.	0	0	0	0
İbadet yükümlülüğü ile ilgili bazı kavramları sınıflandırır.	1	1	0	100
İsim ve sıfatlarının yansımalarıyla Allah'ı tanıır.	1	1	0	100
İslam düşüncesinde itikadi ve siyasi yorumları genel özelliklerine göre sınıflandırır.	1	0	1	0

	Soru	Doğru	Yanlış	Boş	Net	Başarı
Fizik	7	0	0	7	0,00	% 0
Kimya	7	1	0	6	1,00	% 14
Biyoloji	6	0	1	5	-0,25	% 0
TYT Fen	20	1	1	18	0,75	% 4
Cevap Anahtarı	B	EACCDECCDBAEEDAACBDB				
Cevaplarınız		C e				

Fizik	S	D	Y	B%
Kaldırma Kuvveti	1	0	0	0
Adezyon, Kohezyon, Yüzey Gerilimi ve Kılcalılık	1	0	0	0
Kütle, Hacim ve Özkütle	1	0	0	0
Elektrik Devreleri	1	0	0	0
Newton'un Hareket Yasaları	1	0	0	0
Yay Dalgaları	1	0	0	0
Işığın Kırılması	1	0	0	0
Kimya	0	0	0	0
Simyadan Kimyaya	1	1	0	100
Atom Modelleri	1	0	0	0
Güçlü Etkileşimler / Kovalent Bağ	1	0	0	0
Sıvılar	1	0	0	0
Kimyasal Hesaplamalar / Sınırlayıcı Bileşen Hesaplamaları	1	0	0	0
Koligatif Özellikler	1	0	0	0
Astirler ve Bazılar	1	0	0	0
Biyoloji	0	0	0	0
Canlıların yapısını oluşturan organik ve inorganik bileşikleri açıklar.	1	0	0	0
Canlıların sınıflandırılmasında kullanılan kategorileri ve bu kategoriler arasındaki hiyerarşiyi örneklerle açıklar.	1	0	0	0
Hücre sel yapıları ve görevlerini açıklar.	1	0	1	0
Mayozu açıklar.	1	0	0	0
Kalıtımın genel esaslarını açıklar.	1	0	0	0
Canlılardaki beslenme şekillerini örneklerle açıklar.	1	0	0	0

HIZ VE RENK TYT 3

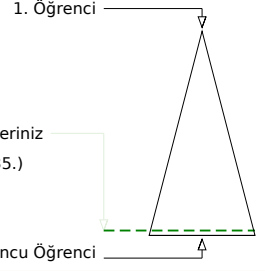
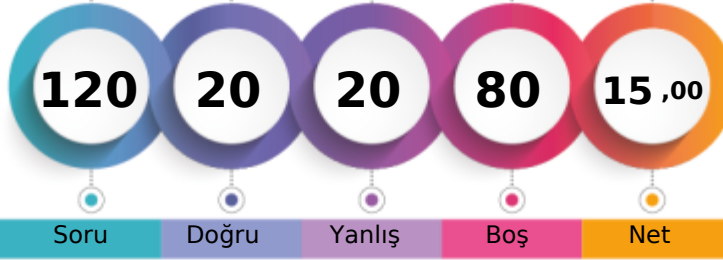

185,773 % 94,12

MANİSA / ŞEHZADELER
ÖZEL KEP MERKEZ ÖZEL ÖĞRETİM KURSU11 - 0
EBRAR EFE

Soru Doğru Yanlış Boş Net

Şube Kurum İlçe İl Genel

Öğrenci Sıra No 22 140 140 1001 4835 % 94,12

Sınava Katılan Öğrenci Sayısı 23 147 147 1034 5137

		Soru	Doğru	Yanlış	Boş	Net	Başarı	
TYT Türkçe		40	15	13	12	11,75	% 29	
Cevap Anahtarı	B	DCDBACBEEADCCBDCBBDEDCBCAEDCDDCCBADEBD						
Cevaplarınız		DCDBAC a aaa CdcBDE Ca AbDcCeCaa dd						

	S	D	Y	B%
Türkçe	0	0	0	0
Metne Sözcük Yerleştirme	1	1	0	100
Söz Öbeklerinde Anlam	1	1	0	100
Sözcükler Arası Anlam İlişkileri	1	1	0	100
Cümleyi Yorumlama ve Açıklama	2	2	0	100
İki Cümleyi Birleştirme	1	1	0	100
Ses Bilgisi - Karma	1	0	0	0
Noktalama İşaretleri - Karma	1	0	0	0
Virgül	1	0	0	0
Bitişik ve Ayrı Yazılan Kelimeler	1	0	1	0
Yazım Kuralları - Karma	1	0	1	0
Cümlenin Ögeleri - Karma	1	0	1	0
İsim Tamlamaları	1	0	0	0
Ad Sözlük Sözcükler - Karma	1	0	0	0
Çekim Ekleri ve Türleri	1	0	1	0
Düşünceyi Geliştirme Yolları	1	0	1	0
Paragrafta Anlatım Akışını Bozan Cümle	1	1	0	100
Paragrafı İkiye Ayırma	1	1	0	100
Paragrafa Cümle Yerleştirme	1	0	1	0
Paragrafa Ana Düşünce (Ana Fikir)	6	2	1	33
Paragrafta Yardımcı Düşünceler	13	5	4	38
Cümlelerden Paragraf Oluşturma	1	0	1	0
Paragrafın Karşılık Olduğu Soruyu Belirleme	1	0	1	0

		Soru	Doğru	Yanlış	Boş	Net	Başarı	
Matematik-1		30	0	2	28	-0,50	% 0	
Geometri		10	0	0	10	0,00	% 0	
TYT Matematik		40	0	2	38	-0,50	% 0	
Cevap Anahtarı	B	DDBDBCCBCCAEEAEEBDBDEBDECECEBEDAECACADE						
Cevaplarınız		ee						

	S	D	Y	B%
Matematik-1	0	0	0	0
Sayı Kümeleri	2	0	0	0
Birinci dereceden bir bilinmeyenli denklem ve eşitsizliklerin çözüm kümelerini bulur.	2	0	1	0
Sayı kümelerini birbiriyle ilişkilendirir.	4	0	1	0
Köklü ifadeleri içeren denklemleri çözer.	1	0	0	0
Üslü İfadeler ve Denklemler	1	0	0	0
Gerçek hayatta periyodik olarak tekrar eden durumları içeren problemleri çözer.	1	0	0	0
Denklemler ve eşitsizlikler ile ilgili problemler çözer.	11	0	0	0
Merkezî Eğilim ve Yayılım Ölçüleri	1	0	0	0
Kümelerde birleşim, kesişim, fark, tümeleme işlemleri yardımıyla problemler çözer.	2	0	0	0
Fonksiyonlarla ilgili problemler çözer.	1	0	0	0
Gerçek hayat durumlarından doğrusal fonksiyonlarla ifade edilebilenlerin grafik gösterimlerini yapar.	1	0	0	0
Polinomlarla toplama, çıkarma, çarpma ve bölme işlemlerini yapar.	1	0	0	0
n çeşit nesne ile oluşturulabilecek r li dizilişlerin (permütasyonların) kaç farklı şekilde yapılabileceğini hesaplar.	1	0	0	0
Olasılık kavramı ile ilgili uygulamalar yapar.	1	0	0	0
Geometri	0	0	0	0
Dik Üçgen ve Trigonometri	1	0	0	0
İki üçgenin eş olması için gerekli olan asgari koşulları değerlendirir.	1	0	0	0
Üçgende açı özellikleri ile ilgili işlemler yapar.	1	0	0	0
İki üçgenin benzer olması için gerekli olan asgari koşulları değerlendirir.	1	0	0	0
Özel dörtgenlerin açısı, kenarı, köşegen ve alan özelliklerini açıklayarak problemler çözer.	4	0	0	0

		Soru	Doğru	Yanlış	Boş	Net	Başarı	
Tarih-1		5	1	3	1	0,25	% 5	
Coğrafya-1		5	1	1	3	0,75	% 15	
Felsefe		5	3	1	1	2,75	% 55	
Din Kült. ve Ahl. Bil.		5	0	0	5	0,00	% 0	
Felsefe (Seçmeli)		5	0	0	5	0,00	% 0	
TYT Sosyal		20	5	5	10	3,75	% 19	
Cevap Anahtarı	B	ADDBEDBEEBCCDEABDEACBCDCE						
Cevaplarınız		eDca EdB cEA						

	S	D	Y	B%
Tarih-1	0	0	0	0
İlk Çağ'da Başlıca Medeniyet Havzaları	1	0	1	0
İslamiyet'in Türk Devlet ve Toplum Yapısına Etkisi	1	0	1	0
Timar Sistemi	1	0	0	0
Osmanlı Devleti'nde Demokratikleşme Hareketleri	1	1	0	100
Siyasi Alandaki İnkılaplar	1	0	1	0
Coğrafya-1	0	0	0	0
Afetlerin oluşum nedenlerini ve özelliklerini açıklar.	1	0	0	0
Türkiye'deki göçleri sebep ve sonuçları açısından değerlendirir.	1	0	0	0
Jeolojik zamanların özelliklerini tektonik olaylarla ilişkilendirerek açıklar.	1	0	0	0
Harita kullanarak çeşitli coğrafi kriterlerle belirlenmiş bölgelerde bulunan ülkeleri sınıflandırır.	1	0	1	0
Türkiye'de görülen iklim tiplerinin özellikleri hakkında çıkarımlarda bulunur.	1	1	0	100
Felsefe	0	0	0	0
Siyaset felsefesinin konusunu ve problemlerini açıklar.	1	1	0	100
Felsefenin anlamını açıklar.	1	1	0	100
Felsefi düşüncenin özelliklerini açıklar.	1	1	0	100
Felsefi bir görüşü veya argümanı sorgular.	1	0	0	0
Varlık felsefesinin konusunu ve problemlerini açıklar.	1	0	1	0
Din Kült. ve Ahl. Bil.	0	0	0	0
İbadet yükümlülüğü ile ilgili bazı kavramları sınıflandırır.	1	0	0	0
İsim ve sıfatlarının yansımalarıyla Allah'ı tanıır.	1	0	0	0
İslam düşüncesinde itikadi ve siyasi yorumları genel özelliklerine göre sınıflandırır.	1	0	0	0

		Soru	Doğru	Yanlış	Boş	Net	Başarı	
TYT Fen		20	0	0	20	0,00	% 0	
Cevap Anahtarı	B	EACCDECCDBAEEEDAACBD						
Cevaplarınız								

	S	D	Y	B%
Fizik	0	0	0	0
Kaldırma Kuvveti	1	0	0	0
Adezyon, Kohezyon, Yüzey Gerilimi ve Kılcalılık	1	0	0	0
Kütle, Hacim ve Özkütle	1	0	0	0
Elektrik Devreleri	1	0	0	0
Newton'un Hareket Yasaları	1	0	0	0
Yay Dalgaları	1	0	0	0
Işığın Kırılması	1	0	0	0
Kimya	0	0	0	0
Simyadan Kimyaya	1	0	0	0
Atom Modelleri	1	0	0	0
Güçlü Etkileşimler / Kovalent Bağ	1	0	0	0
Sıvılar	1	0	0	0
Kimyasal Hesaplamalar / Sınırlayıcı Bileşen Hesaplamaları	1	0	0	0
Koligatif Özellikler	1	0	0	0
Asitler ve Bazlar	1	0	0	0
Biyoloji	0	0	0	0
Canlıların yapısını oluşturan organik ve inorganik bileşikleri açıklar.	1	0	0	0
Canlıların sınıflandırılmasında kullanılan kategorileri ve bu kategoriler arasındaki hiyerarşiyi örneklerle açıklar.	1	0	0	0
Hücre sel yapısını ve görevlerini açıklar.	1	0	0	0
Mayozu açıklar.	1	0	0	0
Kalıtımın genel esaslarını açıklar.	1	0	0	0
Canlılardaki beslenme şekillerini örneklerle açıklar.	1	0	0	0

HIZ VE RENK TYT 3



219,528 % 83,51

MANİSA / ŞEHZADELER
ÖZEL KEP MERKEZ ÖZEL ÖĞRETİM KURSU

11 - 11109
ECEM ARSLAN

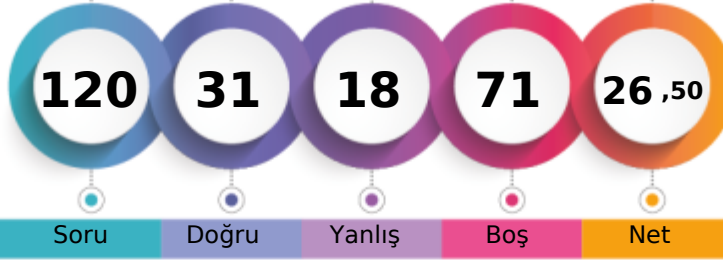

1. Öğrenci

Sizin yeriniz
(4290.)

Sonuncu Öğrenci

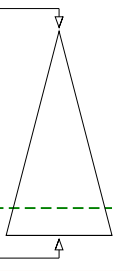

Soru Doğru Yanlış Boş Net

Şube Kurum İlçe İl Genel

Öğrenci Sıra No 20 117 117 905 4290 % 83,51

Sınava Katılan Öğrenci Sayısı 23 147 147 1034 5137

	Soru	Doğru	Yanlış	Boş	Net	Başarı
TYT Türkçe	40	23	15	2	19,25	% 48
Cevap Anahtarı	A DBDCCAEBAECDDBCCDBCEDCBEACDCDEBDCDDDBA					
Cevaplarınız	DBDCCe cAECaec adDcBCEDCdeCaCDeDeCaDDBd					

	S	D	Y	B%
Türkçe	0	0	0	0
Metne Sözcük Yerleştirme	1	1	0	100
Söz Öbeklerinde Anlam	1	1	0	100
Sözcükler Arası Anlam İlişkileri	1	1	0	100
Cümleyi Yorumlama ve Açıklama	2	1	1	50
İki Cümleyi Birleştirme	1	1	0	100
Ses Bilgisi - Karma	1	0	0	0
Noktalama İşaretleri - Karma	1	0	1	0
Virgül	1	1	0	100
Bitişik ve Ayrı Yazılan Kelimeler	1	1	0	100
Yazım Kuralları - Karma	1	1	0	100
Cümlenin Öğeleri - Karma	1	0	1	0
İsim Tamlamaları	1	0	1	0
Ad Söyül Sözcükler - Karma	1	0	1	0
Çekim Ekleri ve Türleri	1	0	0	0
Düşünceyi Geliştirme Yolları	1	0	1	0
Paragrafta Anlatım Akışını Bozan Cümle	1	0	1	0
Paragrafı İkiye Ayırma	1	1	0	100
Paragrafa Cümle Yerleştirme	1	0	1	0
Paragrafa Ana Düşünce (Ana Fikir)	6	5	1	83
Paragrafta Yardımcı Düşünceler	13	7	6	54
Cümlelerden Paragraf Oluşturma	1	1	0	100
Paragrafın Karşılık Olduğu Soruyu Belirleme	1	1	0	100

	Soru	Doğru	Yanlış	Boş	Net	Başarı
Matematik-1	30	5	1	24	4,75	% 16
Geometri	10	0	0	10	0,00	% 0
TYT Matematik	40	5	1	34	4,75	% 12
Cevap Anahtarı	A BDDCDBBCCAEECEAEEDDEDCBDEECCBADEEACCAEAD					
Cevaplarınız	BD DC b E					

	S	D	Y	B%
Matematik-1	0	0	0	0
Sayı Kümeleri	2	1	0	50
Birinci dereceden bir bilinmeyenli denklem ve eşitsizliklerin çözüm kümelerini bulur.	2	2	0	100
Sayı kümelerini birbiriyle ilişkilendirir.	4	1	1	25
Kökü ifadeleri içeren denklemleri çözer.	1	0	0	0
Üslü İfadeler ve Denklemler	1	0	0	0
Gerçek hayatta periyodik olarak tekrar eden durumları içeren problemleri çözer.	1	0	0	0
Denklemler ve eşitsizlikler ile ilgili problemler çözer.	11	1	0	9
Merkezî Eğilim ve Yayılım Ölçüleri	1	0	0	0
Kümelerde birleşim, kesişim, fark, tümeleme işlemleri yardımıyla problemler çözer.	2	0	0	0
Fonksiyonlarla ilgili problemler çözer.	1	0	0	0
Gerçek hayat durumlarından doğrusal fonksiyonlarla ifade edilebilenlerin grafik gösterimlerini yapar.	1	0	0	0
Polinomlarla toplama, çıkarma, çarpma ve bölme işlemlerini yapar.	1	0	0	0
n çeşit nesne ile oluşturulabilecek r li dizilişlerin (permütasyonların) kaç farklı şekilde yapılabileceğini hesaplar.	1	0	0	0
Olasılık kavramı ile ilgili uygulamalar yapar.	1	0	0	0
Geometri	0	0	0	0
Dik Üçgen ve Trigonometri	1	0	0	0
İki üçgenin eş olması için gerekli olan asgari koşulları değerlendirir.	1	0	0	0
Üçgende açı özellikleri ile ilgili işlemler yapar.	1	0	0	0
İki üçgenin benzer olması için gerekli olan asgari koşulları değerlendirir.	1	0	0	0
Özel dörtgenlerin açısı, kenarı, köşegen ve alan özelliklerini açıklayarak problemler çözer.	4	0	0	0

	Soru	Doğru	Yanlış	Boş	Net	Başarı
Tarih-1	5	0	1	4	-0,25	% 0
Coğrafya-1	5	1	0	4	1,00	% 20
Felsefe	5	0	0	5	0,00	% 0
Din Kült. ve Ahl. Bil.	5	0	0	5	0,00	% 0
Felsefe (Seçmeli)	5	2	1	2	1,75	% 35
TYT Sosyal	20	3	2	15	2,50	% 13
Cevap Anahtarı	A DAEDBBEDBEAEACDABDECEBCD					
Cevaplarınız	c B Cc C					

	S	D	Y	B%
Tarih-1	0	0	0	0
İlk Çağ'da Başlıca Medeniyet Havzaları	1	0	1	0
İslamiyet'in Türk Devlet ve Toplum Yapısına Etkisi	1	0	0	0
Timar Sistemi	1	0	0	0
Osmanlı Devleti'nde Demokratikleşme Hareketleri	1	0	0	0
Siyasi Alandaki İnkılaplar	1	0	0	0
Coğrafya-1	0	0	0	0
Afetlerin oluşum nedenlerini ve özelliklerini açıklar.	1	0	0	0
Türkiye'deki göçleri sebep ve sonuçları açısından değerlendirir.	1	0	0	0
Jeolojik zamanların özelliklerini tektonik olaylarla ilişkilendirerek açıklar.	1	0	0	0
Harita kullanarak çeşitli coğrafi kriterlerle belirlenmiş bölgelerde bulunan ülkeleri sınıflandırır.	1	1	0	100
Türkiye'de görülen iklim tiplerinin özellikleri hakkında çıkarımlarda bulunur.	1	0	0	0
Felsefe	0	0	0	0
Siyaset felsefesinin konusunu ve problemlerini açıklar.	1	0	0	0
Felsefenin anlamını açıklar.	1	0	0	0
Felsefi düşüncenin özelliklerini açıklar.	1	0	0	0
Felsefi bir görüşü veya argümanı sorgular.	1	0	0	0
Varlık felsefesinin konusunu ve problemlerini açıklar.	1	0	0	0
Din Kült. ve Ahl. Bil.	0	0	0	0
İbadet yükümlülüğü ile ilgili bazı kavramları sınıflandırır.	1	0	0	0
İsim ve sıfatlarının yansımalarıyla Allah'ı tanıır.	1	0	0	0
İslam düşüncesinde itikadi ve siyasi yorumları genel özelliklerine göre sınıflandırır.	1	0	0	0

	Soru	Doğru	Yanlış	Boş	Net	Başarı
TYT Fen	20	0	0	20	0,00	% 0
Cevap Anahtarı	A CEAECDCCCBDEEAACDADB					
Cevaplarınız						

	S	D	Y	B%
Fizik	0	0	0	0
Kaldırma Kuvveti	1	0	0	0
Adezyon, Kohezyon, Yüzey Gerilimi ve Kılcalılık	1	0	0	0
Kütle, Hacim ve Özkütle	1	0	0	0
Elektrik Devreleri	1	0	0	0
Newton'un Hareket Yasaları	1	0	0	0
Yay Dalgaları	1	0	0	0
Işığın Kırılması	1	0	0	0
Kimya	0	0	0	0
Simyadan Kimyaya	1	0	0	0
Atom Modelleri	1	0	0	0
Güçlü Etkileşimler / Kovalent Bağ	1	0	0	0
Sıvılar	1	0	0	0
Kimyasal Hesaplamalar / Sınırlayıcı Bileşen Hesaplamaları	1	0	0	0
Koligatif Özellikler	1	0	0	0
Asitler ve Bazlar	1	0	0	0
Biyoloji	0	0	0	0
Canlıların yapısını oluşturan organik ve inorganik bileşikleri açıklar.	1	0	0	0
Canlıların sınıflandırılmasında kullanılan kategorileri ve bu kategoriler arasındaki hiyerarşiyi örneklerle açıklar.	1	0	0	0
Hücre sel yapısını ve görevlerini açıklar.	1	0	0	0
Mayozu açıklar.	1	0	0	0
Kalıtımın genel esaslarını açıklar.	1	0	0	0
Canlılardaki beslenme şekillerini örneklerle açıklar.	1	0	0	0

HIZ VE RENK TYT 3



255,913 % 57,87

MANİSA / ŞEHZADELER
ÖZEL KEP MERKEZ ÖZEL ÖĞRETİM KURSU

11 - 18003
ECRİN AKAR

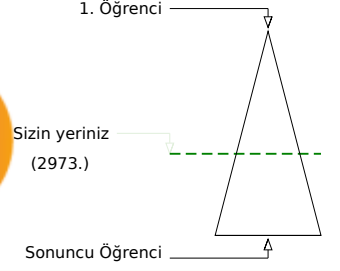
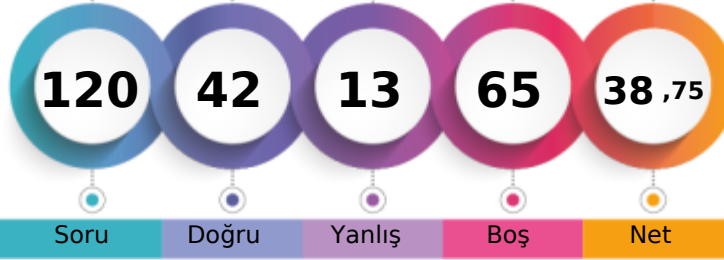

	Şube	Kurum	İlçe	İl	Genel
Öğrenci Sıra No	9	77	77	683	2973 % 57,87
Sınava Katılan Öğrenci Sayısı	23	147	147	1034	5137

	Soru	Doğru	Yanlış	Boş	Net	Başarı
TYT Türkçe	40	26	7	7	24,25	% 61
Cevap Anahtarı	B	DCDBACBEEADCCBDCBBDEDCBCAEDCDDCCBADEBD				
Cevaplarınız		DCDBACc	AD C	eCCBaDEcbBCAEaCDCC	DBAD	a

	S	D	Y	B%
Türkçe	0	0	0	0
Metne Sözcük Yerleştirme	1	1	0	100
Söz Öbeklerinde Anlam	1	1	0	100
Sözcükler Arası Anlam İlişkileri	1	1	0	100
Cümleyi Yorumlama ve Açıklama	2	2	0	100
İki Cümleyi Birleştirme	1	1	0	100
Ses Bilgisi - Karma	1	0	0	0
Noktalama İşaretleri - Karma	1	0	1	0
Virgül	1	1	0	100
Bitişik ve Ayrı Yazılan Kelimeler	1	0	0	0
Yazım Kuralları - Karma	1	0	0	0
Cümlenin Öğeleri - Karma	1	1	0	100
İsim Tamlamaları	1	0	0	0
Ad Sözlü Sözcükler - Karma	1	0	1	0
Çekim Ekleri ve Türleri	1	1	0	100
Düşünceyi Geliştirme Yolları	1	1	0	100
Paragrafta Anlatım Akışını Bozan Cümle	1	1	0	100
Paragrafı İkiye Ayırma	1	1	0	100
Paragrafa Cümle Yerleştirme	1	1	0	100
Paragrafa Ana Düşünce (Ana Fikir)	6	3	2	50
Paragrafta Yardımcı Düşünceler	13	8	3	62
Cümlelerden Paragraf Oluşturma	1	1	0	100
Paragrafın Karşılık Olduğu Soruyu Belirleme	1	1	0	100

	Soru	Doğru	Yanlış	Boş	Net	Başarı
Matematik-1	30	6	3	21	5,25	% 18
Geometri	10	0	0	10	0,00	% 0
TYT Matematik	40	6	3	31	5,25	% 13
Cevap Anahtarı	B	DDDBDCCBCCAEEAEEDDBDEBDCECEABEDAECACADE				
Cevaplarınız		D B	C Aa	Eb	D e	

	S	D	Y	B%
Matematik-1	0	0	0	0
Sayı Kümeleri	2	1	0	50
Birinci dereceden bir bilinmeyenli denklem ve eşitsizliklerin çözüm kümelerini bulur.	2	1	0	50
Sayı kümelerini birbiriyle ilişkilendirir.	4	1	0	25
Köklü ifadeleri içeren denklemleri çözer.	1	0	0	0
Üslü İfadeler ve Denklemler	1	0	0	0
Gerçek hayatta periyodik olarak tekrar eden durumları içeren problemleri çözer.	1	1	0	100
Denklemler ve eşitsizlikler ile ilgili problemler çözer.	11	2	1	18
Merkezî Eğilim ve Yayılım Ölçüleri	1	0	0	0
Kümelerde birleşim, kesişim, fark, tümeleme işlemleri yardımıyla problemler çözer.	2	0	0	0
Fonksiyonlarla ilgili problemler çözer.	1	0	1	0
Gerçek hayat durumlarından doğrusal fonksiyonlarla ifade edilebilenlerin grafik gösterimlerini yapar.	1	0	1	0
Polinomlarla toplama, çıkarma, çarpma ve bölme işlemlerini yapar.	1	0	0	0
n çeşit nesne ile oluşturulabilecek r li dizilişlerin (permütasyonların) kaç farklı şekilde yapılabileceğini hesaplar.	1	0	0	0
Olasılık kavramı ile ilgili uygulamalar yapar.	1	0	0	0
Geometri	0	0	0	0
Dik Üçgen ve Trigonometri	1	0	0	0
İki üçgenin eş olması için gerekli olan asgari koşulları değerlendirir.	1	0	0	0
Üçgenin açılı özellikleri ile ilgili işlemler yapar.	1	0	0	0
İki üçgenin benzer olması için gerekli olan asgari koşulları değerlendirir.	1	0	0	0
Özel dörtgenlerin açılı kenar, köşegen ve alan özelliklerini açıklayarak problemler çözer.	4	0	0	0

	Soru	Doğru	Yanlış	Boş	Net	Başarı
Tarih-1	5	2	1	2	1,75	% 35
Coğrafya-1	5	0	1	4	-0,25	% 0
Felsefe	5	3	1	1	2,75	% 55
Din Kült. ve Ahl. Bil.	5	4	0	1	4,00	% 80
Felsefe (Seçmeli)	5	0	0	5	0,00	% 0
TYT Sosyal	20	9	3	8	8,25	% 41
Cevap Anahtarı	B	ADDBEDBEEBCCDEABDEACBCDCE				
Cevaplarınız		A eB	b B	DcA	DEAC	

	S	D	Y	B%
Tarih-1	0	0	0	0
İlk Çağ'da Başlıca Medeniyet Havzaları	1	0	1	0
İslamiyet'in Türk Devlet ve Toplum Yapısına Etkisi	1	1	0	100
Timar Sistemi	1	0	0	0
Osmanlı Devleti'nde Demokratikleşme Hareketleri	1	0	0	0
Siyasi Alandaki İnkılaplar	1	1	0	100
Coğrafya-1	0	0	0	0
Afetlerin oluşum nedenlerini ve özelliklerini açıklar.	1	0	0	0
Türkiye'deki göçleri sebep ve sonuçları açısından değerlendirir.	1	0	0	0
Jeolojik zamanların özelliklerini tektonik olaylarla ilişkilendirerek açıklar.	1	0	0	0
Harita kullanarak çeşitli coğrafi kriterlerle belirlenmiş bölgelerde bulunan ülkeleri sınıflandırır.	1	0	0	0
Türkiye'de görülen iklim tiplerinin özellikleri hakkında çıkarımlarda bulunur.	1	0	1	0
Felsefe	0	0	0	0
Siyaset felsefesinin konusunu ve problemlerini açıklar.	1	1	0	100
Felsefenin anlamını açıklar.	1	0	1	0
Felsefi düşüncenin özelliklerini açıklar.	1	1	0	100
Felsefi bir görüşü veya argümanı sorgular.	1	0	0	0
Varlık felsefesinin konusunu ve problemlerini açıklar.	1	1	0	100
Din Kült. ve Ahl. Bil.	0	0	0	0
İbadet yükümlülüğü ile ilgili bazı kavramları sınıflandırır.	1	1	0	100
İsim ve sıfatlarının yansımalarıyla Allah'ı tanıır.	1	1	0	100
İslam düşüncesinde itikadi ve siyasi yorumları genel özelliklerine göre sınıflandırır.	1	0	0	0

	Soru	Doğru	Yanlış	Boş	Net	Başarı
Fizik	7	0	0	7	0,00	% 0
Kimya	7	1	0	6	1,00	% 14
Biyoloji	6	0	0	6	0,00	% 0
TYT Fen	20	1	0	19	1,00	% 5
Cevap Anahtarı	B	EACCDECCCBBAEEDAACBD				
Cevaplarınız		C				

	S	D	Y	B%
Fizik	0	0	0	0
Kaldırma Kuvveti	1	0	0	0
Adezyon, Kohezyon, Yüzey Gerilimi ve Kılçallık	1	0	0	0
Kütle, Hacim ve Özkütle	1	0	0	0
Elektrik Devreleri	1	0	0	0
Newton'un Hareket Yasaları	1	0	0	0
Yay Dalgaları	1	0	0	0
Işığın Kırılması	1	0	0	0
Kimya	0	0	0	0
Simyadan Kimyaya	1	1	0	100
Atom Modelleri	1	0	0	0
Güçlü Etkileşimler / Kovalent Bağ	1	0	0	0
Sıvılar	1	0	0	0
Kimyasal Hesaplamalar / Sınırlayıcı Bileşen Hesaplamaları	1	0	0	0
Koligatif Özellikler	1	0	0	0
Asitler ve Bazlar	1	0	0	0
Biyoloji	0	0	0	0
Canlıların yapısını oluşturan organik ve inorganik bileşikleri açıklar.	1	0	0	0
Canlıların sınıflandırılmasında kullanılan kategorileri ve bu kategoriler arasındaki hiyerarşiyi örneklerle açıklar.	1	0	0	0
Hücre sel yapıları ve görevlerini açıklar.	1	0	0	0
Mayozu açıklar.	1	0	0	0
Kalıtımın genel esaslarını açıklar.	1	0	0	0
Canlılardaki beslenme şekillerini örneklerle açıklar.	1	0	0	0

HIZ VE RENK TYT 3

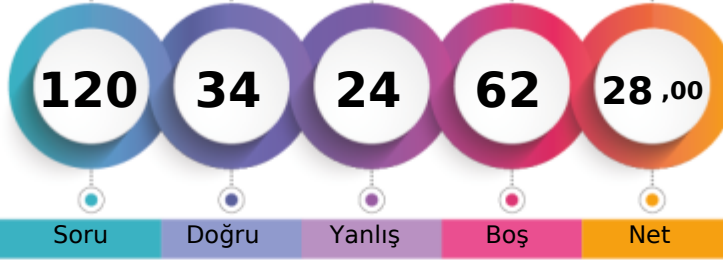

224,178 % 81,20

MANİSA / ŞEHZADELER
ÖZEL KEP MERKEZ ÖZEL ÖĞRETİM KURSU11 - 11007
ELA PAŞALAR

1. Öğrenci

Sizin yeriniz
(4171.)

Sonuncu Öğrenci

Genel
4171 % 81,20

Sınava Katılan Öğrenci Sayısı 23 147 147 1034 5137

	Soru	Doğru	Yanlış	Boş	Net	Başarı
TYT Türkçe	40	22	15	3	18,25	% 46
Cevap Anahtarı	A	DBDCCAEBAECDDBCCDBBCEDCBEACDCDEBDCDDDBA				
Cevaplarınız		DBDCCAEdAbbe CaCcBcCe ddbcCDcEdDCdaDBA				

Türkçe	S	D	Y	B%
Metne Sözcük Yerleştirme	1	1	0	100
Söz Öbeklerinde Anlam	1	1	0	100
Sözcükler Arası Anlam İlişkileri	1	1	0	100
Cümleyi Yorumlama ve Açıklama	2	2	0	100
İki Cümleyi Birleştirme	1	1	0	100
Ses Bilgisi - Karma	1	1	0	100
Noktalama İşaretleri - Karma	1	0	1	0
Virgül	1	1	0	100
Bitişik ve Ayrı Yazılan Kelimeler	1	0	1	0
Yazım Kuralları - Karma	1	0	1	0
Cümlenin Öğeleri - Karma	1	0	1	0
İsim Tamlamaları	1	0	0	0
Ad Sözlük Sözcükler - Karma	1	0	0	0
Çekim Ekleri ve Türleri	1	1	0	100
Düşünceyi Geliştirme Yolları	1	0	1	0
Paragrafta Anlatım Akışını Bozan Cümle	1	1	0	100
Paragrafı İkiye Ayırma	1	0	1	0
Paragrafa Cümle Yerleştirme	1	1	0	100
Paragrafa Ana Düşünce (Ana Fikir)	6	3	2	50
Paragrafta Yardımcı Düşünceler	13	7	6	54
Cümlelerden Paragraf Oluşturma	1	0	1	0
Paragrafın Karşılık Olduğu Soruyu Belirleme	1	1	0	100

	Soru	Doğru	Yanlış	Boş	Net	Başarı
Tarih-1	5	1	3	1	0,25	% 5
Coğrafya-1	5	3	1	1	2,75	% 55
Felsefe	5	4	1	0	3,75	% 75
Din Kült. ve Ahl. Bil.	5	2	2	1	1,50	% 30
Felsefe (Seçmeli)	5	0	0	5	0,00	% 0
TYT Sosyal	20	10	7	3	8,25	% 41
Cevap Anahtarı	A	DAEDBBEDBEBEACDACBDECEBCD				
Cevaplarınız		e bDcBEc EBEACcAb eE				

Tarih-1	S	D	Y	B%
İlk Çağ'da Başlıca Medeniyet Havzaları	1	0	1	0
İslamiyet'in Türk Devlet ve Toplum Yapısına Etkisi	1	0	0	0
Timar Sistemi	1	0	1	0
Osmanlı Devleti'nde Demokratikleşme Hareketleri	1	1	0	100
Siyasi Alandaki İnkılaplar	1	0	1	0
Coğrafya-1	0	0	0	0
Afetlerin oluşum nedenlerini ve özelliklerini açıklar.	1	1	0	100
Türkiye'deki göçleri sebep ve sonuçları açısından değerlendirir.	1	1	0	100
Jeolojik zamanların özelliklerini tektonik olaylarla ilişkilendirerek açıklar.	1	0	1	0
Harita kullanarak çeşitli coğrafi kriterlerle belirlenmiş bölgelerde bulunan ülkeleri sınıflandırır.	1	0	0	0
Türkiye'de görülen iklim tiplerinin özellikleri hakkında çıkarımlarda bulunur.	1	1	0	100
Felsefe	0	0	0	0
Siyaset felsefesinin konusunu ve problemlerini açıklar.	1	1	0	100
Felsefenin anlamını açıklar.	1	1	0	100
Felsefi düşüncenin özelliklerini açıklar.	1	1	0	100
Felsefi bir görüşü veya argümanı sorgular.	1	1	0	100
Varlık felsefesinin konusunu ve problemlerini açıklar.	1	0	1	0
Din Kült. ve Ahl. Bil.	0	0	0	0
İbadet yükümlülüğü ile ilgili bazı kavramları sınıflandırır.	1	1	0	100
İsim ve sıfatlarının yansımalarıyla Allah'ı tanıtır.	1	0	1	0
İslam düşüncesinde itikadi ve siyasi yorumları genel özelliklerine göre sınıflandırır.	1	0	0	0

	Soru	Doğru	Yanlış	Boş	Net	Başarı
Matematik-1	30	2	1	27	1,75	% 6
Geometri	10	0	0	10	0,00	% 0
TYT Matematik	40	2	1	37	1,75	% 4
Cevap Anahtarı	A	BDDDCDBBCCAEECEAEEDDEDCBDEECCBADEEACCAEAD				
Cevaplarınız		D C d				

Matematik-1	S	D	Y	B%
Sayı Kümeleri	2	0	0	0
Birinci dereceden bir bilinmeyenli denklem ve eşitsizliklerin çözüm kümelerini bulur.	2	2	0	100
Sayı kümelerini birbiriyle ilişkilendirir.	4	0	0	0
Köklü ifadeleri içeren denklemleri çözer.	1	0	0	0
Üslü İfadeler ve Denklemler	1	0	0	0
Gerçek hayatta periyodik olarak tekrar eden durumları içeren problemleri çözer.	1	0	1	0
Denklemler ve eşitsizlikler ile ilgili problemler çözer.	11	0	0	0
Merkezi Eğilim ve Yayılım Ölçüleri	1	0	0	0
Kümelerde birleşim, kesişim, fark, tümeleme işlemleri yardımıyla problemler çözer.	2	0	0	0
Fonksiyonlarla ilgili problemler çözer.	1	0	0	0
Gerçek hayat durumlarından doğrusal fonksiyonlarla ifade edilebilenlerin grafik gösterimlerini yapar.	1	0	0	0
Polinomlarla toplama, çıkarma, çarpma ve bölme işlemlerini yapar.	1	0	0	0
n çeşit nesne ile oluşturulabilecek r li dizilişlerin (permütasyonların) kaç farklı şekilde yapılabileceğini hesaplar.	1	0	0	0
Olasılık kavramı ile ilgili uygulamalar yapar.	1	0	0	0
Geometri	0	0	0	0
Dik Üçgen ve Trigonometri	1	0	0	0
İki üçgenin eş olması için gerekli olan asgari koşulları değerlendirir.	1	0	0	0
Üçgenin açılı özellikleri ile ilgili işlemler yapar.	1	0	0	0
İki üçgenin benzer olması için gerekli olan asgari koşulları değerlendirir.	1	0	0	0
Özel dörtgenlerin açılı kenar, köşegen ve alan özelliklerini açıklayarak problemler çözer.	4	0	0	0

	Soru	Doğru	Yanlış	Boş	Net	Başarı
Fizik	7	0	1	6	-0,25	% 0
Kimya	7	0	0	7	0,00	% 0
Biyoloji	6	0	0	6	0,00	% 0
TYT Fen	20	0	1	19	-0,25	% 0
Cevap Anahtarı	A	CEAECDCCCBDEEAAACDADB				
Cevaplarınız		d				

Fizik	S	D	Y	B%
Kaldırma Kuvveti	1	0	0	0
Adezyon, Kohezyon, Yüzey Gerilimi ve Kılcalılık	1	0	1	0
Kütle, Hacim ve Özkütle	1	0	0	0
Elektrik Devreleri	1	0	0	0
Newton'un Hareket Yasaları	1	0	0	0
Yay Dalgaları	1	0	0	0
Işığın Kırılması	1	0	0	0
Kimya	0	0	0	0
Simyadan Kimyaya	1	0	0	0
Atom Modelleri	1	0	0	0
Güçlü Etkileşimler / Kovalent Bağ	1	0	0	0
Sıvılar	1	0	0	0
Kimyasal Hesaplamalar / Sınırlayıcı Bileşen Hesaplamaları	1	0	0	0
Koligatif Özellikler	1	0	0	0
Asitler ve Bazlar	1	0	0	0
Biyoloji	0	0	0	0
Canlıların yapısını oluşturan organik ve inorganik bileşikleri açıklar.	1	0	0	0
Canlıların sınıflandırılmasında kullanılan kategorileri ve bu kategoriler arasındaki hiyerarşiyi örneklerle açıklar.	1	0	0	0
Hücre sel yapıları ve görevlerini açıklar.	1	0	0	0
Mayozu açıklar.	1	0	0	0
Kalıtımın genel esaslarını açıklar.	1	0	0	0
Canlılardaki beslenme şekillerini örneklerle açıklar.	1	0	0	0

HIZ VE RENK TYT 3

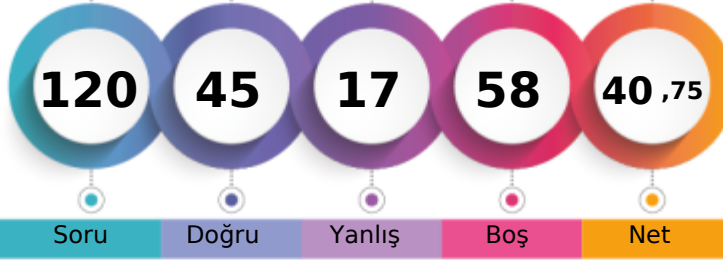

261,838 % 52,56

MANİSA / ŞEHZADELER
ÖZEL KEP MERKEZ ÖZEL ÖĞRETİM KURSU11 - 0
ELA SEVER

1. Öğrenci

Sizin yeriniz
(2700.)

Sonuncu Öğrenci

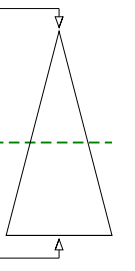

Soru Doğru Yanlış Boş Net

Şube Kurum İlçe İl Genel

Öğrenci Sıra No 8 72 72 643 2700 % 52,56

Sınava Katılan Öğrenci Sayısı 23 147 147 1034 5137

	Soru	Doğru	Yanlış	Boş	Net	Başarı
TYT Türkçe	40	27	9	4	24,75	% 62
Cevap Anahtarı	A DBDCCAEBACDBDCCBCEDEBEACDCDEBDCDDDBA					
Cevaplarınız	DBDCC cAb e CCCDBBCEDECBbACaCeEBDCaDbBA					

Türkçe	S	D	Y	B%
Metne Sözcük Yerleştirme	1	1	0	100
Söz Öbeklerinde Anlam	1	1	0	100
Sözcükler Arası Anlam İlişkileri	1	1	0	100
Cümleyi Yorumlama ve Açıklama	2	1	1	50
İki Cümleyi Birleştirme	1	1	0	100
Ses Bilgisi - Karma	1	0	0	0
Noktalama İşaretleri - Karma	1	0	1	0
Virgül	1	1	0	100
Bitişik ve Ayrı Yazılan Kelimeler	1	0	1	0
Yazım Kuralları - Karma	1	0	0	0
Cümlenin Öğeleri - Karma	1	0	0	0
İsim Tamlamaları	1	0	1	0
Ad Söyül Sözcükler - Karma	1	0	0	0
Çekim Ekleri ve Türleri	1	1	0	100
Düşünceyi Geliştirme Yolları	1	1	0	100
Paragrafta Anlatım Akışını Bozan Cümle	1	1	0	100
Paragrafı İkiye Ayırma	1	1	0	100
Paragrafa Cümle Yerleştirme	1	1	0	100
Paragrafa Ana Düşünce (Ana Fikir)	6	5	1	83
Paragrafta Yardımcı Düşünceler	13	10	3	77
Cümlelerden Paragraf Oluşturma	1	0	1	0
Paragrafın Karşılık Olduğu Soruyu Belirleme	1	1	0	100

	Soru	Doğru	Yanlış	Boş	Net	Başarı
Matematik-1	30	5	4	21	4,00	% 13
Geometri	10	0	0	10	0,00	% 0
TYT Matematik	40	5	4	31	4,00	% 10
Cevap Anahtarı	A BDDCDBBCCAEECEAEEDDEDEDCBDEECCBADEEACCAEAD					
Cevaplarınız	B C A dD ca E c					

Matematik-1	S	D	Y	B%
Sayı Kümeleri	2	1	0	50
Birinci dereceden bir bilinmeyenli denklem ve eşitsizliklerin çözüm kümelerini bulur.	2	1	0	50
Sayı kümelerini birbiriyle ilişkilendirir.	4	1	0	25
Köklü ifadeleri içeren denklemleri çözer.	1	0	0	0
Üslü İfadeler ve Denklemler	1	0	0	0
Gerçek hayatta periyodik olarak tekrar eden durumları içeren problemleri çözer.	1	0	0	0
Denklemler ve eşitsizlikler ile ilgili problemler çözer.	11	1	3	9
Merkezi Eğilim ve Yayılım Ölçüleri	1	0	0	0
Kümelerde birleşim, kesişim, fark, tümeleme işlemleri yardımıyla problemler çözer.	2	1	0	50
Fonksiyonlarla ilgili problemler çözer.	1	0	0	0
Gerçek hayat durumlarından doğrusal fonksiyonlarla ifade edilebilenlerin grafik gösterimlerini yapar.	1	0	0	0
Polinomlarla toplama, çıkarma, çarpma ve bölme işlemlerini yapar.	1	0	0	0
n çeşit nesne ile oluşturulabilecek r li dizilişlerin (permütasyonların) kaç farklı şekilde yapılabileceğini hesaplar.	1	0	1	0
Olasılık kavramı ile ilgili uygulamalar yapar.	1	0	0	0
Geometri	0	0	0	0
Dik Üçgen ve Trigonometri	1	0	0	0
İki üçgenin eş olması için gerekli olan asgari koşulları değerlendirir.	1	0	0	0
Üçgenin açılı özellikleri ile ilgili işlemler yapar.	1	0	0	0
İki üçgenin benzer olması için gerekli olan asgari koşulları değerlendirir.	1	0	0	0
Özel dörtgenlerin açılı kenar, köşegen ve alan özelliklerini açıklayarak problemler çözer.	4	0	0	0

	Soru	Doğru	Yanlış	Boş	Net	Başarı
Tarih-1	5	2	1	2	1,75	% 35
Coğrafya-1	5	2	1	2	1,75	% 35
Felsefe	5	4	1	0	3,75	% 75
Din Kült. ve Ahl. Bil.	5	5	0	0	5,00	% 100
Felsefe (Seçmeli)	5	0	0	5	0,00	% 0
TYT Sosyal	20	13	3	4	12,25	% 61
Cevap Anahtarı	A DAEDBBEDBEBEACDACBDECEBCD					
Cevaplarınız	cAE eED BEACcACBDE					

Tarih-1	S	D	Y	B%
İlk Çağ'da Başlıca Medeniyet Havzaları	1	0	1	0
İslamiyet'in Türk Devlet ve Toplum Yapısına Etkisi	1	1	0	100
Timar Sistemi	1	1	0	100
Osmanlı Devleti'nde Demokratikleşme Hareketleri	1	0	0	0
Siyasi Alandaki İnkılaplar	1	0	0	0
Coğrafya-1	0	0	0	0
Afetlerin oluşum nedenlerini ve özelliklerini açıklar.	1	0	1	0
Türkiye'deki göçleri sebep ve sonuçları açısından değerlendirir.	1	1	0	100
Jeolojik zamanların özelliklerini tektonik olaylarla ilişkilendirerek açıklar.	1	1	0	100
Harita kullanarak çeşitli coğrafi kriterlerle belirlenmiş bölgelerde bulunan ülkeleri sınıflandırır.	1	0	0	0
Türkiye'de görülen iklim tiplerinin özellikleri hakkında çıkarımlarda bulunur.	1	0	0	0
Felsefe	0	0	0	0
Siyaset felsefesinin konusunu ve problemlerini açıklar.	1	1	0	100
Felsefenin anlamını açıklar.	1	1	0	100
Felsefi düşüncenin özelliklerini açıklar.	1	1	0	100
Felsefi bir görüşü veya argümanı sorgular.	1	1	0	100
Varlık felsefesinin konusunu ve problemlerini açıklar.	1	0	1	0
Din Kült. ve Ahl. Bil.	0	0	0	0
İbadet yükümlülüğü ile ilgili bazı kavramları sınıflandırır.	1	1	0	100
İsim ve sıfatlarının yansımalarıyla Allah'ı tanıır.	1	1	0	100
İslam düşüncesinde itikadi ve siyasi yorumları genel özelliklerine göre sınıflandırır.	1	1	0	100

	Soru	Doğru	Yanlış	Boş	Net	Başarı
Fizik	7	0	0	7	0,00	% 0
Kimya	7	0	1	6	-0,25	% 0
Biyoloji	6	0	0	6	0,00	% 0
TYT Fen	20	0	1	19	-0,25	% 0
Cevap Anahtarı	A CEAECDCBCEDEEAAACDADB					
Cevaplarınız	b					

Fizik	S	D	Y	B%
Kaldırma Kuvveti	1	0	0	0
Adezyon, Kohezyon, Yüzey Gerilimi ve Kılçallık	1	0	0	0
Kütle, Hacim ve Özkütle	1	0	0	0
Elektrik Devreleri	1	0	0	0
Newton'un Hareket Yasaları	1	0	0	0
Yay Dalgaları	1	0	0	0
Işığın Kırılması	1	0	0	0
Kimya	0	0	0	0
Simyadan Kimyaya	1	0	1	0
Atom Modelleri	1	0	0	0
Güçlü Etkileşimler / Kovalent Bağ	1	0	0	0
Sıvılar	1	0	0	0
Kimyasal Hesaplamalar / Sınırlayıcı Bileşen Hesaplamaları	1	0	0	0
Koligatif Özellikler	1	0	0	0
Asitler ve Bazlar	1	0	0	0
Biyoloji	0	0	0	0
Canlıların yapısını oluşturan organik ve inorganik bileşikleri açıklar.	1	0	0	0
Canlıların sınıflandırılmasında kullanılan kategorileri ve bu kategoriler arasındaki hiyerarşiyi örneklerle açıklar.	1	0	0	0
Hücre yapısını ve görevlerini açıklar.	1	0	0	0
Mayozu açıklar.	1	0	0	0
Kalıtımın genel esaslarını açıklar.	1	0	0	0
Canlılardaki beslenme şekillerini örneklerle açıklar.	1	0	0	0

HIZ VE RENK TYT 3



252,455

%

61,09

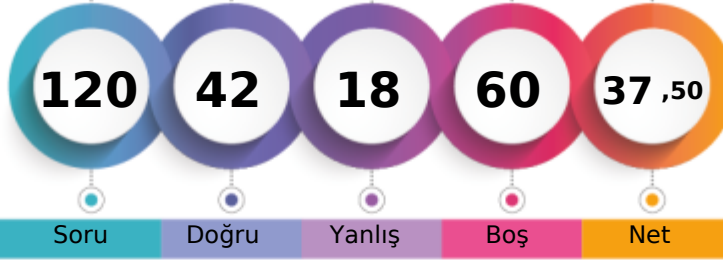
MANİSA / ŞEHZADELER
ÖZEL KEP MERKEZ ÖZEL ÖĞRETİM KURSU11 - 0
ELANAZ ETYEMEZ

1. Öğrenci

Sizin yeriniz
(3138.)

Sonuncu Öğrenci

Soru

Doğru

Yanlış

Boş

Net

Şube

Kurum

İlçe

İl

Genel

Öğrenci Sıra No

11

85

85

717

3138 % 61,09

Sınava Katılan Öğrenci Sayısı

23

147

147

1034

5137

	Soru	Doğru	Yanlış	Boş	Net	Başarı
TYT Türkçe	40	24	10	6	21,50	% 54
Cevap Anahtarı	B	DCDBACBEEADCCBDCBBDEDCBCAEDCDDCCBADEBD				
Cevaplarınız		cCDBACBEEA aC bdCeBDEdbB A aCeCCCD bD Ba				

Türkçe	S	D	Y	B%
Metne Sözcük Yerleştirme	1	1	0	100
Söz Öbeklerinde Anlam	1	1	0	100
Sözcükler Arası Anlam İlişkileri	1	0	1	0
Cümleyi Yorumlama ve Açıklama	2	2	0	100
İki Cümleyi Birleştirme	1	1	0	100
Ses Bilgisi - Karma	1	1	0	100
Noktalama İşaretleri - Karma	1	1	0	100
Virgül	1	1	0	100
Bitişik ve Ayrı Yazılan Kelimeler	1	1	0	100
Yazım Kuralları - Karma	1	0	1	0
Cümlenin Öğeleri - Karma	1	0	0	0
İsim Tamlamaları	1	0	0	0
Ad Sözcükler - Karma	1	0	1	0
Çekim Ekleri ve Türleri	1	1	0	100
Düşünceyi Geliştirme Yolları	1	1	0	100
Paragrafta Anlatım Akışını Bozan Cümle	1	0	1	0
Paragrafı İkiye Ayırma	1	1	0	100
Paragrafa Cümle Yerleştirme	1	0	1	0
Paragrafa Ana Düşünce (Ana Fikir)	6	5	0	83
Paragrafta Yardımcı Düşünceler	13	6	5	46
Cümlelerden Paragraf Oluşturma	1	0	0	0
Paragrafın Karşılık Olduğu Soruyu Belirleme	1	1	0	100

	Soru	Doğru	Yanlış	Boş	Net	Başarı
Tarih-1	5	3	2	0	2,50	% 50
Coğrafya-1	5	2	0	3	2,00	% 40
Felsefe	5	4	1	0	3,75	% 75
Din Kült. ve Ahl. Bil.	5	5	0	0	5,00	% 100
Felsefe (Seçmeli)	5	0	0	5	0,00	% 0
TYT Sosyal	20	14	3	3	13,25	% 66
Cevap Anahtarı	B	ADDBEDBEEBCCDEABDEACBCDCE				
Cevaplarınız		ADccED E BCcEABDEAC				

Tarih-1	S	D	Y	B%
İlk Çağ'da Başlıca Medeniyet Havzaları	1	0	1	0
İslamiyet'in Türk Devlet ve Toplum Yapısına Etkisi	1	1	0	100
Timar Sistemi	1	1	0	100
Osmanlı Devleti'nde Demokratikleşme Hareketleri	1	1	0	100
Siyasi Alandaki İnkılaplar	1	0	1	0
Coğrafya-1	0	0	0	0
Afetlerin oluşum nedenlerini ve özelliklerini açıklar.	1	0	0	0
Türkiye'deki göçleri sebep ve sonuçları açısından değerlendirir.	1	1	0	100
Jeolojik zamanların özelliklerini tektonik olaylarla ilişkilendirerek açıklar.	1	1	0	100
Harita kullanarak çeşitli coğrafi kriterlerle belirlenmiş bölgelerde bulunan ülkeleri sınıflandırır.	1	0	0	0
Türkiye'de görülen iklim tiplerinin özellikleri hakkında çıkarımlarda bulunur.	1	0	0	0
Felsefe	0	0	0	0
Siyaset felsefesinin konusunu ve problemlerini açıklar.	1	1	0	100
Felsefenin anlamını açıklar.	1	1	0	100
Felsefi düşüncenin özelliklerini açıklar.	1	1	0	100
Felsefi bir görüşü veya argümanı sorgular.	1	1	0	100
Varlık felsefesinin konusunu ve problemlerini açıklar.	1	0	1	0
Din Kült. ve Ahl. Bil.	0	0	0	0
İbadet yükümlülüğü ile ilgili bazı kavramları sınıflandırır.	1	1	0	100
İsim ve sıfatlarının yansımalarıyla Allah'ı tanıır.	1	1	0	100
İslam düşüncesinde itikadi ve siyasi yorumları genel özelliklerine göre sınıflandırır.	1	1	0	100

	Soru	Doğru	Yanlış	Boş	Net	Başarı
Matematik-1	30	4	5	21	2,75	% 9
Geometri	10	0	0	10	0,00	% 0
TYT Matematik	40	4	5	31	2,75	% 7
Cevap Anahtarı	B	DDDBDCBCCAEAEAEEDDEBDCCEABEDAEACADE				
		B e A E dca E c				

Matematik-1	S	D	Y	B%
Sayı Kümeleri	2	1	0	50
Birinci dereceden bir bilinmeyenli denklem ve eşitsizliklerin çözüm kümelerini bulur.	2	0	0	0
Sayı kümelerini birbiriyle ilişkilendirir.	4	1	1	25
Kökü ifadeleri içeren denklemleri çözer.	1	0	0	0
Üslü İfadeler ve Denklemler	1	0	0	0
Gerçek hayatta periyodik olarak tekrar eden durumları içeren problemleri çözer.	1	0	0	0
Denklemler ve eşitsizlikler ile ilgili problemler çözer.	11	2	3	18
Merkezî Eğilim ve Yayılım Ölçüleri	1	0	0	0
Kümelerde birleşim, kesişim, fark, tümele işlemleri yardımıyla problemler çözer.	2	0	0	0
Fonksiyonlarla ilgili problemler çözer.	1	0	0	0
Gerçek hayat durumlarından doğrusal fonksiyonlarla ifade edilebilenlerin grafik gösterimlerini yapar.	1	0	0	0
Polinomlarla toplama, çıkarma, çarpma ve bölme işlemlerini yapar.	1	0	0	0
n çeşit nesne ile oluşturulabilecek r li dizilişlerin (permütasyonların) kaç farklı şekilde yapılabileceğini hesaplar.	1	0	1	0
Olasılık kavramı ile ilgili uygulamalar yapar.	1	0	0	0
Geometri	0	0	0	0
Dik Üçgen ve Trigonometri	1	0	0	0
İki üçgenin eş olması için gerekli olan asgari koşulları değerlendirir.	1	0	0	0
Üçgende açı özellikleri ile ilgili işlemler yapar.	1	0	0	0
İki üçgenin benzer olması için gerekli olan asgari koşulları değerlendirir.	1	0	0	0
Özel dörtgenlerin açısı, kenar, köşegen ve alan özelliklerini açıklayarak problemler çözer.	4	0	0	0

	Soru	Doğru	Yanlış	Boş	Net	Başarı
TYT Fen	20	0	0	20	0,00	% 0
Cevap Anahtarı	B	EACCCDECCDBAEEEDAACBD				
Cevaplarınız						

Fizik	S	D	Y	B%
Kaldırma Kuvveti	1	0	0	0
Adezyon, Kohezyon, Yüzey Gerilimi ve Kılcalık	1	0	0	0
Kütle, Hacim ve Özkütle	1	0	0	0
Elektrik Devreleri	1	0	0	0
Newton'un Hareket Yasaları	1	0	0	0
Yay Dalgaları	1	0	0	0
Işığın Kırılması	1	0	0	0
Kimya	0	0	0	0
Simyadan Kimyaya	1	0	0	0
Atom Modelleri	1	0	0	0
Güçlü Etkileşimler / Kovalent Bağ	1	0	0	0
Sıvılar	1	0	0	0
Kimyasal Hesaplamalar / Sınırlayıcı Bileşen Hesaplamaları	1	0	0	0
Koligatif Özellikler	1	0	0	0
Asitler ve Bazlar	1	0	0	0
Biyoloji	0	0	0	0
Canlıların yapısını oluşturan organik ve inorganik bileşikleri açıklar.	1	0	0	0
Canlıların sınıflandırılmasında kullanılan kategorileri ve bu kategoriler arasındaki hiyerarşiyi örneklerle açıklar.	1	0	0	0
Hücre sel yapıları ve görevlerini açıklar.	1	0	0	0
Mayozu açıklar.	1	0	0	0
Kalıtımın genel esaslarını açıklar.	1	0	0	0
Canlılardaki beslenme şekillerini örneklerle açıklar.	1	0	0	0

HIZ VE RENK TYT 3

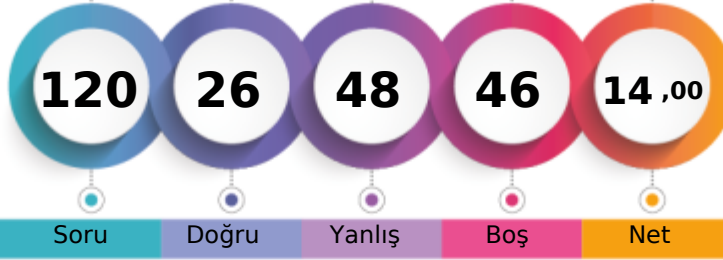

182,055 % 94,74

MANİSA / ŞEHZADELER
ÖZEL KEP MERKEZ ÖZEL ÖĞRETİM KURSU11 - 11050
GİZEMNUR ER

1. Öğrenci

Sizin yeriniz
(4867.)

Sonuncu Öğrenci

Soru Doğru Yanlış Boş Net

Şube Kurum İlçe İl Genel

Öğrenci Sıra No 23 142 142 1009 4867 % 94,74

Sınava Katılan Öğrenci Sayısı 23 147 147 1034 5137

	Soru	Doğru	Yanlış	Boş	Net	Başarı
TYT Türkçe	40	21	18	1	16,50	% 41
Cevap Anahtarı	A	DBDCCAEBAECDDBCCDBBCEDCBEACDCDEBDCDDDBA				
Cevaplarınız		DBDCCdEcAEaDBDCaeeBBCEDe cbeeCedBbCaaeBe				

	S	D	Y	B%
Türkçe	0	0	0	0
Metne Sözcük Yerleştirme	1	1	0	100
Söz Öbeklerinde Anlam	1	1	0	100
Sözcükler Arası Anlam İlişkileri	1	1	0	100
Cümleyi Yorumlama ve Açıklama	2	1	1	50
İki Cümleyi Birleştirme	1	1	0	100
Ses Bilgisi - Karma	1	1	0	100
Noktalama İşaretleri - Karma	1	0	1	0
Virgül	1	1	0	100
Bitişik ve Ayrı Yazılan Kelimeler	1	1	0	100
Yazım Kuralları - Karma	1	0	1	0
Cümlenin Öğeleri - Karma	1	1	0	100
İsim Tamlamaları	1	1	0	100
Ad Sözlük Sözcükler - Karma	1	1	0	100
Çekim Ekleri ve Türleri	1	1	0	100
Düşünceyi Geliştirme Yolları	1	0	1	0
Paragrafta Anlatım Akışını Bozan Cümle	1	0	1	0
Paragrafı İkiye Ayırma	1	0	1	0
Paragrafa Cümle Yerleştirme	1	1	0	100
Paragrafa Ana Düşünce (Ana Fikir)	6	2	3	33
Paragrafta Yardımcı Düşünceler	13	5	8	38
Cümlelerden Paragraf Oluşturma	1	0	1	0
Paragrafın Karşılık Olduğu Soruyu Belirleme	1	1	0	100

	Soru	Doğru	Yanlış	Boş	Net	Başarı
Matematik-1	30	0	7	23	-1,75	% 0
Geometri	10	0	0	10	0,00	% 0
TYT Matematik	40	0	7	33	-1,75	% 0
Cevap Anahtarı	A	BDDDCDBBCCAEECEAEEDDCBDEECCBADEEACCAEAD				
Cevaplarınız		ececaba				

	S	D	Y	B%
Matematik-1	0	0	0	0
Sayı Kümeleri	2	0	1	0
Birinci dereceden bir bilinmeyenli denklem ve eşitsizliklerin çözüm kümelerini bulur.	2	0	2	0
Sayı kümelerini birbiriyle ilişkilendirir.	4	0	2	0
Kökü ifadeleri içeren denklemleri çözer.	1	0	1	0
Üslü İfadeler ve Denklemler	1	0	1	0
Gerçek hayatta periyodik olarak tekrar eden durumları içeren problemleri çözer.	1	0	0	0
Denklemler ve eşitsizlikler ile ilgili problemler çözer.	11	0	0	0
Merkezî Eğilim ve Yayılım Ölçüleri	1	0	0	0
Kümelerde birleşim, kesişim, fark, tümeleme işlemleri yardımıyla problemler çözer.	2	0	0	0
Fonksiyonlarla ilgili problemler çözer.	1	0	0	0
Gerçek hayat durumlarından doğrusal fonksiyonlarla ifade edilebilenlerin grafik gösterimlerini yapar.	1	0	0	0
Polinomlarla toplama, çıkarma, çarpma ve bölme işlemlerini yapar.	1	0	0	0
n çeşit nesne ile oluşturulabilecek r li dizilişlerin (permütasyonların) kaç farklı şekilde yapılabileceğini hesaplar.	1	0	0	0
Olasılık kavramı ile ilgili uygulamalar yapar.	1	0	0	0
Geometri	0	0	0	0
Dik Üçgen ve Trigonometri	1	0	0	0
İki üçgenin eş olması için gerekli olan asgari koşulları değerlendirir.	1	0	0	0
Üçgenin açılı özellikleri ile ilgili işlemler yapar.	1	0	0	0
İki üçgenin benzer olması için gerekli olan asgari koşulları değerlendirir.	1	0	0	0
Özel dörtgenlerin açılı kenar, köşegen ve alan özelliklerini açıklayarak problemler çözer.	4	0	0	0

	Soru	Doğru	Yanlış	Boş	Net	Başarı
Tarih-1	5	0	5	0	-1,25	% 0
Coğrafya-1	5	3	2	0	2,50	% 50
Felsefe	5	0	0	5	0,00	% 0
Din Kült. ve Ahl. Bil.	5	0	0	5	0,00	% 0
Felsefe (Seçmeli)	5	0	0	5	0,00	% 0
TYT Sosyal	20	3	7	10	1,25	% 6
Cevap Anahtarı	A	DAEDBBEDBEBEACDABDECEBCD				
Cevaplarınız		eebecaEDdE				

	S	D	Y	B%
Tarih-1	0	0	0	0
İlk Çağ'da Başlıca Medeniyet Havzaları	1	0	1	0
İslamiyet'in Türk Devlet ve Toplum Yapısına Etkisi	1	0	1	0
Timar Sistemi	1	0	1	0
Osmanlı Devleti'nde Demokratikleşme Hareketleri	1	0	1	0
Siyasi Alandaki İnkılaplar	1	0	1	0
Coğrafya-1	0	0	0	0
Afetlerin oluşum nedenlerini ve özelliklerini açıklar.	1	0	1	0
Türkiye'deki göçleri sebep ve sonuçları açısından değerlendirir.	1	1	0	100
Jeolojik zamanların özelliklerini tektonik olaylarla ilişkilendirerek açıklar.	1	1	0	100
Harita kullanarak çeşitli coğrafi kriterlerle belirlenmiş bölgelerde bulunan ülkeleri sınıflandırır.	1	0	1	0
Türkiye'de görülen iklim tiplerinin özellikleri hakkında çıkarımlarda bulunur.	1	1	0	100
Felsefe	0	0	0	0
Siyaset felsefesinin konusunu ve problemlerini açıklar.	1	0	0	0
Felsefenin anlamını açıklar.	1	0	0	0
Felsefi düşüncenin özelliklerini açıklar.	1	0	0	0
Felsefi bir görüşü veya argümanı sorgular.	1	0	0	0
Varlık felsefesinin konusunu ve problemlerini açıklar.	1	0	0	0
Din Kült. ve Ahl. Bil.	0	0	0	0
İbadet yükümlülüğü ile ilgili bazı kavramları sınıflandırır.	1	0	0	0
İsim ve sıfatlarının yansımalarıyla Allah'ı tanıır.	1	0	0	0
İslam düşüncesinde itikadi ve siyasi yorumları genel özelliklerine göre sınıflandırır.	1	0	0	0

	Soru	Doğru	Yanlış	Boş	Net	Başarı
Fizik	7	1	6	0	-0,50	% 0
Kimya	7	1	4	2	0,00	% 0
Biyoloji	6	0	6	0	-1,50	% 0
TYT Fen	20	2	16	2	-2,00	% 0
Cevap Anahtarı	A	CEAECDCCCBDEEAAACDADB				
Cevaplarınız		aEdddeaaacD bbdeec				

	S	D	Y	B%
Fizik	0	0	0	0
Kaldırma Kuvveti	1	0	1	0
Adezyon, Kohzyon, Yüzey Gerilimi ve Kılçallık	1	1	0	100
Kütle, Hacim ve Özkütle	1	0	1	0
Elektrik Devreleri	1	0	1	0
Newton'un Hareket Yasaları	1	0	1	0
Yay Dalgaları	1	0	1	0
Işığın Kırılması	1	0	1	0
Kimya	0	0	0	0
Simyadan Kimyaya	1	0	1	0
Atom Modelleri	1	0	1	0
Güçlü Etkileşimler / Kovalent Bağ	1	0	1	0
Sıvılar	1	1	0	100
Kimyasal Hesaplamalar / Sınırlayıcı Bileşen Hesaplamaları	1	0	0	0
Koligatif Özellikler	1	0	0	0
Asitler ve Bazlar	1	0	1	0
Biyoloji	0	0	0	0
Canlıların yapısını oluşturan organik ve inorganik bileşikleri açıklar.	1	0	1	0
Canlıların sınıflandırılmasında kullanılan kategorileri ve bu kategoriler arasındaki hiyerarşiyi örneklerle açıklar.	1	0	1	0
Hücre yapısını ve görevlerini açıklar.	1	0	1	0
Mayozu açıklar.	1	0	1	0
Kalıtımın genel esaslarını açıklar.	1	0	1	0
Canlılardaki beslenme şekillerini örneklerle açıklar.	1	0	1	0

HIZ VE RENK TYT 3

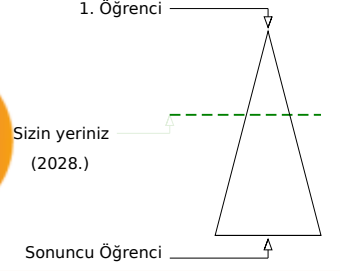
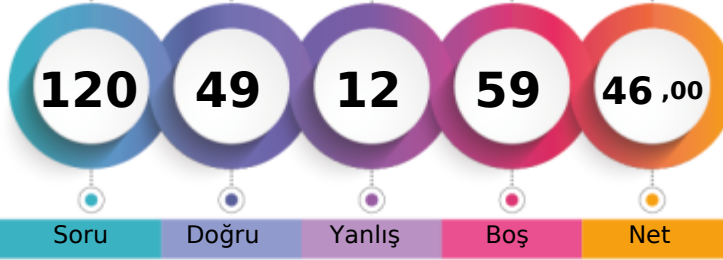

277,280 % 39,48

MANİSA / ŞEHZADELER
ÖZEL KEP MERKEZ ÖZEL ÖĞRETİM KURSU11 - 11100
GÜLÜM* R KARABIYIK

	Şube	Kurum	İlçe	İl	Genel
Öğrenci Sıra No	6	51	51	543	2028 % 39,48
Sınava Katılan Öğrenci Sayısı	23	147	147	1034	5137

	Soru	Doğru	Yanlış	Boş	Net	Başarı
TYT Türkçe	40	30	8	2	28,00	% 70
Cevap Anahtarı	B	DCDBACBEEADCCBDCBBDEDCBCAEDCDDCCBADEBD				
Cevaplarınız		DCDBcCcEbAdBc DCCBBDEDC CAbdCeCCCBADeEa				

	S	D	Y	B%
Türkçe	0	0	0	0
Metne Sözcük Yerleştirme	1	1	0	100
Söz Öbeklerinde Anlam	1	1	0	100
Sözcükler Arası Anlam İlişkileri	1	1	0	100
Cümleyi Yorumlama ve Açıklama	2	1	1	50
İki Cümleyi Birleştirme	1	1	0	100
Ses Bilgisi - Karma	1	1	0	100
Noktalama İşaretleri - Karma	1	0	1	0
Virgül	1	1	0	100
Bitişik ve Ayrı Yazılan Kelimeler	1	0	1	0
Yazım Kuralları - Karma	1	0	1	0
Cümlenin Öğeleri - Karma	1	1	0	100
İsim Tamlamaları	1	0	0	0
Ad Sözlü Sözcükler - Karma	1	1	0	100
Çekim Ekleri ve Türleri	1	1	0	100
Düşünceyi Geliştirme Yolları	1	1	0	100
Paragrafta Anlatım Akışını Bozan Cümle	1	1	0	100
Paragrafı İkiye Ayırma	1	1	0	100
Paragrafa Cümle Yerleştirme	1	1	0	100
Paragrafa Ana Düşünce (Ana Fikir)	6	5	0	83
Paragrafta Yardımcı Düşünceler	13	10	3	77
Cümlelerden Paragraf Oluşturma	1	0	1	0
Paragrafın Karşılık Olduğu Soruyu Belirleme	1	1	0	100

	Soru	Doğru	Yanlış	Boş	Net	Başarı
Matematik-1	30	4	0	26	4,00	% 13
Geometri	10	0	0	10	0,00	% 0
TYT Matematik	40	4	0	36	4,00	% 10
Cevap Anahtarı	B	DDDBDCBCCAEAEAEEDDEBDEBCECEABEDAECACADE				
Cevaplarınız		D B B C				

	S	D	Y	B%
Matematik-1	0	0	0	0
Sayı Kümeleri	2	1	0	50
Birinci dereceden bir bilinmeyenli denklem ve eşitsizliklerin çözüm kümelerini bulur.	2	2	0	100
Sayı kümelerini birbiriyle ilişkilendirir.	4	0	0	0
Kökü ifadeleri içeren denklemleri çözer.	1	0	0	0
Üslü İfadeler ve Denklemler	1	1	0	100
Gerçek hayatta periyodik olarak tekrar eden durumları içeren problemleri çözer.	1	0	0	0
Denklemler ve eşitsizlikler ile ilgili problemler çözer.	11	0	0	0
Merkezî Eğilim ve Yayılım Ölçüleri	1	0	0	0
Kümelerde birleşim, kesişim, fark, tümelemleri yardımcı problemler çözer.	2	0	0	0
Fonksiyonlarla ilgili problemler çözer.	1	0	0	0
Gerçek hayat durumlarından doğrusal fonksiyonlarla ifade edilebilenlerin grafik gösterimlerini yapar.	1	0	0	0
Polinomlarla toplama, çıkarma, çarpma ve bölme işlemlerini yapar.	1	0	0	0
n çeşit nesne ile oluşturulabilecek r li dizilişlerin (permütasyonların) kaç farklı şekilde yapılabileceğini hesaplar.	1	0	0	0
Olasılık kavramı ile ilgili uygulamalar yapar.	1	0	0	0
Geometri	0	0	0	0
Dik Üçgen ve Trigonometri	1	0	0	0
İki üçgenin eş olması için gerekli olan asgari koşulları değerlendirir.	1	0	0	0
Üçgende açı özellikleri ile ilgili işlemler yapar.	1	0	0	0
İki üçgenin benzer olması için gerekli olan asgari koşulları değerlendirir.	1	0	0	0
Özel dörtgenlerin açısı, kenar, köşegen ve alan özelliklerini açıklayarak problemler çözer.	4	0	0	0

	Soru	Doğru	Yanlış	Boş	Net	Başarı
Tarih-1	5	2	3	0	1,25	% 25
Coğrafya-1	5	4	0	1	4,00	% 80
Felsefe	5	4	1	0	3,75	% 75
Din Kült. ve Ahl. Bil.	5	5	0	0	5,00	% 100
Felsefe (Seçmeli)	5	0	0	5	0,00	% 0
TYT Sosyal	20	15	4	1	14,00	% 70
Cevap Anahtarı	B	ADDBEDBEEBCCDEABDEACBCDCE				
Cevaplarınız		AebBb BEEBCCeEABDEAC				

	S	D	Y	B%
Tarih-1	0	0	0	0
İlk Çağ'da Başlıca Medeniyet Havzaları	1	0	1	0
İslamiyet'in Türk Devlet ve Toplum Yapısına Etkisi	1	1	0	100
Timar Sistemi	1	0	1	0
Osmanlı Devleti'nde Demokratikleşme Hareketleri	1	0	1	0
Siyasi Alandaki İnkılaplar	1	1	0	100
Coğrafya-1	0	0	0	0
Afetlerin oluşum nedenlerini ve özelliklerini açıklar.	1	1	0	100
Türkiye'deki göçleri sebep ve sonuçları açısından değerlendirir.	1	1	0	100
Jeolojik zamanların özelliklerini tektonik olaylarla ilişkilendirerek açıklar.	1	0	0	0
Harita kullanarak çeşitli coğrafi kriterlerle belirlenmiş bölgelerde bulunan ülkeleri sınıflandırır.	1	1	0	100
Türkiye'de görülen iklim tiplerinin özellikleri hakkında çıkarımlarda bulunur.	1	1	0	100
Felsefe	0	0	0	0
Siyaset felsefesinin konusunu ve problemlerini açıklar.	1	1	0	100
Felsefenin anlamını açıklar.	1	1	0	100
Felsefi düşüncenin özelliklerini açıklar.	1	1	0	100
Felsefi bir görüşü veya argümanı sorgular.	1	1	0	100
Varlık felsefesinin konusunu ve problemlerini açıklar.	1	0	1	0
Din Kült. ve Ahl. Bil.	0	0	0	0
İbadet yükümlülüğü ile ilgili bazı kavramları sınıflandırır.	1	1	0	100
İsim ve sıfatlarının yansımalarıyla Allah'ı tanıır.	1	1	0	100
İslam düşüncesinde itikadi ve siyasi yorumları genel özelliklerine göre sınıflandırır.	1	1	0	100

	Soru	Doğru	Yanlış	Boş	Net	Başarı
TYT Fen	20	0	0	20	0,00	% 0
Cevap Anahtarı	B	EACCDECCDBAEEEDAACBD				
Cevaplarınız						

	S	D	Y	B%
Fizik	0	0	0	0
Kaldırma Kuvveti	1	0	0	0
Adezyon, Kohezyon, Yüzey Gerilimi ve Kılcalılık	1	0	0	0
Kütle, Hacim ve Özkütle	1	0	0	0
Elektrik Devreleri	1	0	0	0
Newton'un Hareket Yasaları	1	0	0	0
Yay Dalgaları	1	0	0	0
Işığın Kırılması	1	0	0	0
Kimya	0	0	0	0
Simyadan Kimyaya	1	0	0	0
Atom Modelleri	1	0	0	0
Güçlü Etkileşimler / Kovalent Bağ	1	0	0	0
Sıvılar	1	0	0	0
Kimyasal Hesaplamalar / Sınırlayıcı Bileşen Hesaplamaları	1	0	0	0
Koligatif Özellikler	1	0	0	0
Asitler ve Bazlar	1	0	0	0
Biyoloji	0	0	0	0
Canlıların yapısını oluşturan organik ve inorganik bileşikleri açıklar.	1	0	0	0
Canlıların sınıflandırılmasında kullanılan kategorileri ve bu kategoriler arasındaki hiyerarşiyi örneklerle açıklar.	1	0	0	0
Hücre sel yapısını ve görevlerini açıklar.	1	0	0	0
Mayozu açıklar.	1	0	0	0
Kalıtımın genel esaslarını açıklar.	1	0	0	0
Canlılardaki beslenme şekillerini örneklerle açıklar.	1	0	0	0

HIZ VE RENK TYT 3

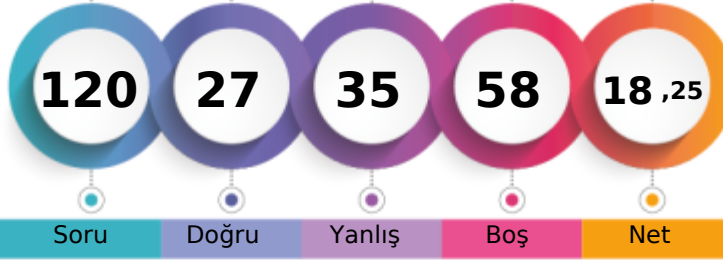

196,305 % 91,75

MANİSA / ŞEHZADELER
ÖZEL KEP MERKEZ ÖZEL ÖĞRETİM KURSU11 - 10010
HALİME KAYA

1. Öğrenci

Sizin yeriniz
(4713.)

Sonuncu Öğrenci

Soru Doğru Yanlış Boş Net

Şube Kurum İlçe İl Genel

Öğrenci Sıra No 21 133 133 977 4713 % 91,75

Sınava Katılan Öğrenci Sayısı 23 147 147 1034 5137

	Soru	Doğru	Yanlış	Boş	Net	Başarı
TYT Türkçe	40	12	20	8	7,00	% 18
Cevap Anahtarı	B	DCDBACBEEADCCBDCBBDEDCBCAEDCDDCCBADEBD				
Cevaplarınız		DeDBdCB EAeCa baaBaa a db baee DBAaddb				

	S	D	Y	B%
Türkçe	0	0	0	0
Metne Sözcük Yerleştirme	1	1	0	100
Söz Öbeklerinde Anlam	1	1	0	100
Sözcükler Arası Anlam İlişkileri	1	1	0	100
Cümleyi Yorumlama ve Açıklama	2	0	2	0
İki Cümleyi Birleştirme	1	1	0	100
Ses Bilgisi - Karma	1	0	0	0
Noktalama İşaretleri - Karma	1	1	0	100
Virgül	1	1	0	100
Bitişik ve Ayrı Yazılan Kelimeler	1	1	0	100
Yazım Kuralları - Karma	1	1	0	100
Cümlenin Öğeleri - Karma	1	0	1	0
İsim Tamlamaları	1	0	0	0
Ad Söyül Sözcükler - Karma	1	0	1	0
Çekim Ekleri ve Türleri	1	0	1	0
Düşünceyi Geliştirme Yolları	1	0	1	0
Paragrafta Anlatım Akışını Bozan Cümle	1	0	1	0
Paragrafı İkiye Ayırma	1	0	1	0
Paragrafa Cümle Yerleştirme	1	1	0	100
Paragrafa Ana Düşünce (Ana Fikir)	6	0	5	0
Paragrafta Yardımcı Düşünceler	13	3	7	23
Cümlelerden Paragraf Oluşturma	1	0	0	0
Paragrafın Karşılık Olduğu Soruyu Belirleme	1	0	0	0

	Soru	Doğru	Yanlış	Boş	Net	Başarı
Matematik-1	30	0	3	27	-0,75	% 0
Geometri	10	0	0	10	0,00	% 0
TYT Matematik	40	0	3	37	-0,75	% 0
Cevap Anahtarı	B	DDBDBCCBCCAEEAEEDDEBDCECEABEDAECACADE				
Cevaplarınız		b c b				

	S	D	Y	B%
Matematik-1	0	0	0	0
Sayı Kümeleri	2	0	0	0
Birinci dereceden bir bilinmeyenli denklem ve eşitsizliklerin çözüm kümelerini bulur.	2	0	0	0
Sayı kümelerini birbiriyle ilişkilendirir.	4	0	0	0
Kökü ifadeleri içeren denklemleri çözer.	1	0	0	0
Üslü İfadeler ve Denklemler	1	0	0	0
Gerçek hayatta periyodik olarak tekrar eden durumları içeren problemleri çözer.	1	0	1	0
Denklemler ve eşitsizlikler ile ilgili problemler çözer.	11	0	2	0
Merkezi Eğilim ve Yayılım Ölçüleri	1	0	0	0
Kümelerde birleşim, kesişim, fark, tümeleme işlemleri yardımıyla problemler çözer.	2	0	0	0
Fonksiyonlarla ilgili problemler çözer.	1	0	0	0
Gerçek hayat durumlarından doğrusal fonksiyonlarla ifade edilebilenlerin grafik gösterimlerini yapar.	1	0	0	0
Polinomlarla toplama, çıkarma, çarpma ve bölme işlemlerini yapar.	1	0	0	0
n çeşit nesne ile oluşturulabilecek r li dizilişlerin (permütasyonların) kaç farklı şekilde yapılabileceğini hesaplar.	1	0	0	0
Olasılık kavramı ile ilgili uygulamalar yapar.	1	0	0	0
Geometri	0	0	0	0
Dik Üçgen ve Trigonometri	1	0	0	0
İki üçgenin eş olması için gerekli olan asgari koşulları değerlendirir.	1	0	0	0
Üçgenin açı özellikleri ile ilgili işlemler yapar.	1	0	0	0
İki üçgenin benzer olması için gerekli olan asgari koşulları değerlendirir.	1	0	0	0
Özel dörtgenlerin açı, kenar, köşegen ve alan özelliklerini açıklayarak problemler çözer.	4	0	0	0

	Soru	Doğru	Yanlış	Boş	Net	Başarı
Tarih-1	5	1	3	1	0,25	% 5
Coğrafya-1	5	3	1	1	2,75	% 55
Felsefe	5	4	0	1	4,00	% 80
Din Kült. ve Ahl. Bil.	5	3	2	0	2,50	% 50
Felsefe (Seçmeli)	5	0	0	5	0,00	% 0
TYT Sosyal	20	11	6	3	9,50	% 48
Cevap Anahtarı	B	ADDBEDBEEBCCDEABDEACBCDCE				
Cevaplarınız		eDcb BEEeB DEAEeEAC				

	S	D	Y	B%
Tarih-1	0	0	0	0
İlk Çağ'da Başlıca Medeniyet Havzaları	1	1	0	100
İslamiyet'in Türk Devlet ve Toplum Yapısına Etkisi	1	0	0	0
Timar Sistemi	1	0	1	0
Osmanlı Devleti'nde Demokratikleşme Hareketleri	1	0	1	0
Siyasi Alandaki İnkılaplar	1	0	1	0
Coğrafya-1	0	0	0	0
Afetlerin oluşum nedenlerini ve özelliklerini açıklar.	1	1	0	100
Türkiye'deki göçleri sebep ve sonuçları açısından değerlendirir.	1	1	0	100
Jeolojik zamanların özelliklerini tektonik olaylarla ilişkilendirerek açıklar.	1	0	0	0
Harita kullanarak çeşitli coğrafi kriterlerle belirlenmiş bölgelerde bulunan ülkeleri sınıflandırır.	1	0	1	0
Türkiye'de görülen iklim tiplerinin özellikleri hakkında çıkarımlarda bulunur.	1	1	0	100
Felsefe	0	0	0	0
Siyaset felsefesinin konusunu ve problemlerini açıklar.	1	1	0	100
Felsefenin anlamını açıklar.	1	1	0	100
Felsefi düşüncenin özelliklerini açıklar.	1	1	0	100
Felsefi bir görüşü veya argümanı sorgular.	1	0	0	0
Varlık felsefesinin konusunu ve problemlerini açıklar.	1	1	0	100
Din Kült. ve Ahl. Bil.	0	0	0	0
İbadet yükümlülüğü ile ilgili bazı kavramları sınıflandırır.	1	1	0	100
İsim ve sıfatlarının yansımalarıyla Allah'ı tanıır.	1	1	0	100
İslam düşüncesinde itikadi ve siyasi yorumları genel özelliklerine göre sınıflandırır.	1	0	1	0

	Soru	Doğru	Yanlış	Boş	Net	Başarı
Fizik	7	1	3	3	0,25	% 4
Kimya	7	2	1	4	1,75	% 25
Biyoloji	6	1	2	3	0,50	% 8
TYT Fen	20	4	6	10	2,50	% 13
Cevap Anahtarı	B	EACCDECCDBAEEDAACBD				
Cevaplarınız		Eda b bD Eb a D				

	S	D	Y	B%
Fizik	0	0	0	0
Kaldırma Kuvveti	1	0	1	0
Adezyon, Kohezyon, Yüzey Gerilimi ve Kılcallık	1	1	0	100
Kütle, Hacim ve Özkütle	1	0	1	0
Elektrik Devreleri	1	0	0	0
Newton'un Hareket Yasaları	1	0	0	0
Yay Dalgaları	1	0	1	0
Işığın Kırılması	1	0	0	0
Kimya	0	0	0	0
Simyadan Kimyaya	1	0	1	0
Atom Modelleri	1	0	0	0
Güçlü Etkileşimler / Kovalent Bağ	1	0	0	0
Sıvılar	1	1	0	100
Kimyasal Hesaplamalar / Sınırlayıcı Bileşen Hesaplamaları	1	0	0	0
Koligatif Özellikler	1	1	0	100
Astirler ve Bazılar	1	0	0	0
Biyoloji	0	0	0	0
Canlıların yapısını oluşturan organik ve inorganik bileşikleri açıklar.	1	0	0	0
Canlıların sınıflandırılmasında kullanılan kategorileri ve bu kategoriler arasındaki hiyerarşiyi örneklerle açıklar.	1	0	1	0
Hücre sel yapıları ve görevlerini açıklar.	1	0	1	0
Mayozu açıklar.	1	0	0	0
Kalıtımın genel esaslarını açıklar.	1	1	0	100
Canlılardaki beslenme şekillerini örneklerle açıklar.	1	0	0	0

HIZ VE RENK TYT 3

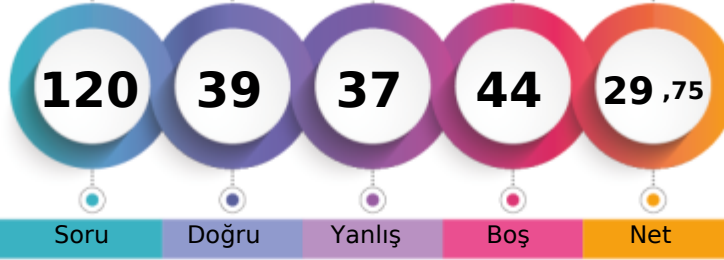

229,453 % 78,12

MANİSA / ŞEHZADELER
ÖZEL KEP MERKEZ ÖZEL ÖĞRETİM KURSU11 - 11176
MELİSA POLAT

1. Öğrenci

Sizin yeriniz
(4013.)

Sonuncu Öğrenci

Soru Doğru Yanlış Boş Net

Şube Kurum İlçe İl Genel

Öğrenci Sıra No 15 107 107 857 4013 % 78,12

Sınava Katılan Öğrenci Sayısı 23 147 147 1034 5137

	Soru	Doğru	Yanlış	Boş	Net	Başarı
TYT Türkçe	40	22	15	3	18,25	% 46
Cevap Anahtarı	A	DBDCCAEBAECDDBCCDBBCEDCBEACDCDEBDCDDDBA				
Cevaplarınız		DdDCC cAECbdeaCdDaBCEcCe AcBcEdDCdDDeA				

	S	D	Y	B%
Türkçe	0	0	0	0
Metne Sözcük Yerleştirme	1	1	0	100
Söz Öbeklerinde Anlam	1	0	1	0
Sözcükler Arası Anlam İlişkileri	1	1	0	100
Cümleyi Yorumlama ve Açıklama	2	1	0	50
İki Cümleyi Birleştirme	1	1	0	100
Ses Bilgisi - Karma	1	0	0	0
Noktalama İşaretleri - Karma	1	0	1	0
Virgül	1	1	0	100
Bitişik ve Ayrı Yazılan Kelimeler	1	1	0	100
Yazım Kuralları - Karma	1	1	0	100
Cümlenin Öğeleri - Karma	1	0	1	0
İsim Tamlamaları	1	0	1	0
Ad Sözlü Sözcükler - Karma	1	0	1	0
Çekim Ekleri ve Türleri	1	0	1	0
Düşünceyi Geliştirme Yolları	1	1	0	100
Paragrafta Anlatım Akışını Bozan Cümle	1	0	1	0
Paragrafı İkiye Ayırma	1	1	0	100
Paragrafa Cümle Yerleştirme	1	0	1	0
Paragrafa Ana Düşünce (Ana Fikir)	6	4	2	67
Paragrafta Yardımcı Düşünceler	13	8	5	62
Cümlelerden Paragraf Oluşturma	1	0	0	0
Paragrafın Karşılık Olduğu Soruyu Belirleme	1	1	0	100

	Soru	Doğru	Yanlış	Boş	Net	Başarı
Matematik-1	30	5	4	21	4,00	% 13
Geometri	10	0	0	10	0,00	% 0
TYT Matematik	40	5	4	31	4,00	% 10
Cevap Anahtarı	A	BDDDCBBCCAEECEAEEDDEDCBDEECCBADEEACCAEAD				
Cevaplarınız		BeDD b e C a E				

	S	D	Y	B%
Matematik-1	0	0	0	0
Sayı Kümeleri	2	1	1	50
Birinci dereceden bir bilinmeyenli denklem ve eşitsizliklerin çözüm kümelerini bulur.	2	0	1	0
Sayı kümelerini birbiriyle ilişkilendirir.	4	3	0	75
Köklü ifadeleri içeren denklemleri çözer.	1	0	1	0
Üslü İfadeler ve Denklemler	1	0	0	0
Gerçek hayatta periyodik olarak tekrar eden durumları içeren problemleri çözer.	1	0	0	0
Denklemler ve eşitsizlikler ile ilgili problemler çözer.	11	1	1	9
Merkezi Eğilim ve Yayılım Ölçüleri	1	0	0	0
Kümelerde birleşim, kesişim, fark, tümeleme işlemleri yardımıyla problemler çözer.	2	0	0	0
Fonksiyonlarla ilgili problemler çözer.	1	0	0	0
Gerçek hayat durumlarından doğrusal fonksiyonlarla ifade edilebilenlerin grafik gösterimlerini yapar.	1	0	0	0
Polinomlarla toplama, çıkarma, çarpma ve bölme işlemlerini yapar.	1	0	0	0
n çeşit nesne ile oluşturulabilecek r li dizilişlerin (permütasyonların) kaç farklı şekilde yapılabileceğini hesaplar.	1	0	0	0
Olasılık kavramı ile ilgili uygulamalar yapar.	1	0	0	0
Geometri	0	0	0	0
Dik Üçgen ve Trigonometri	1	0	0	0
İki üçgenin eş olması için gerekli olan asgari koşulları değerlendirir.	1	0	0	0
Üçgenin açılı özellikleri ile ilgili işlemler yapar.	1	0	0	0
İki üçgenin benzer olması için gerekli olan asgari koşulları değerlendirir.	1	0	0	0
Özel dörtgenlerin açılı kenar, köşegen ve alan özelliklerini açıklayarak problemler çözer.	4	0	0	0

	Soru	Doğru	Yanlış	Boş	Net	Başarı
Tarih-1	5	0	4	1	-1,00	% 0
Coğrafya-1	5	1	3	1	0,25	% 5
Felsefe	5	4	1	0	3,75	% 75
Din Kült. ve Ahl. Bil.	5	5	0	0	5,00	% 100
Felsefe (Seçmeli)	5	0	0	5	0,00	% 0
TYT Sosyal	20	10	8	2	8,00	% 40
Cevap Anahtarı	A	DAEDBBEDBEBEACDABDECEBCD				
Cevaplarınız		ecbe B aecBEACBACBDE				

	S	D	Y	B%
Tarih-1	0	0	0	0
İlk Çağ'da Başlıca Medeniyet Havzaları	1	0	1	0
İslamiyet'in Türk Devlet ve Toplum Yapısına Etkisi	1	0	1	0
Timar Sistemi	1	0	1	0
Osmanlı Devleti'nde Demokratikleşme Hareketleri	1	0	1	0
Siyasi Alandaki İnkılaplar	1	0	0	0
Coğrafya-1	0	0	0	0
Afetlerin oluşum nedenlerini ve özelliklerini açıklar.	1	1	0	100
Türkiye'deki göçleri sebep ve sonuçları açısından değerlendirir.	1	0	0	0
Jeolojik zamanların özelliklerini tektonik olaylarla ilişkilendirerek açıklar.	1	0	1	0
Harita kullanarak çeşitli coğrafi kriterlerle belirlenmiş bölgelerde bulunan ülkeleri sınıflandırır.	1	0	1	0
Türkiye'de görülen iklim tiplerinin özellikleri hakkında çıkarımlarda bulunur.	1	0	1	0
Felsefe	0	0	0	0
Siyaset felsefesinin konusunu ve problemlerini açıklar.	1	1	0	100
Felsefenin anlamını açıklar.	1	1	0	100
Felsefi düşüncenin özelliklerini açıklar.	1	1	0	100
Felsefi bir görüşü veya argümanı sorgular.	1	1	0	100
Varlık felsefesinin konusunu ve problemlerini açıklar.	1	0	1	0
Din Kült. ve Ahl. Bil.	0	0	0	0
İbadet yükümlülüğü ile ilgili bazı kavramları sınıflandırır.	1	1	0	100
İsim ve sıfatlarının yansımalarıyla Allah'ı tanıır.	1	1	0	100
İslam düşüncesinde itikadi ve siyasi yorumları genel özelliklerine göre sınıflandırır.	1	1	0	100

	Soru	Doğru	Yanlış	Boş	Net	Başarı
Fizik	7	0	4	3	-1,00	% 0
Kimya	7	2	0	5	2,00	% 29
Biyoloji	6	0	6	0	-1,50	% 0
TYT Fen	20	2	10	8	-0,50	% 0
Cevap Anahtarı	A	CEAECDCCCBDEEAAACDADB				
Cevaplarınız		a e a dC B caecba				

	S	D	Y	B%
Fizik	0	0	0	0
Kaldırma Kuvveti	1	0	1	0
Adezyon, Kohezyon, Yüzey Gerilimi ve Kılçallık	1	0	0	0
Kütle, Hacim ve Özkütle	1	0	1	0
Elektrik Devreleri	1	0	0	0
Newton'un Hareket Yasaları	1	0	1	0
Yay Dalgaları	1	0	0	0
Işığın Kırılması	1	0	1	0
Kimya	0	0	0	0
Simyadan Kimyaya	1	1	0	100
Atom Modelleri	1	0	0	0
Güçlü Etkileşimler / Kovalent Bağ	1	1	0	100
Sıvılar	1	0	0	0
Kimyasal Hesaplamalar / Sınırlayıcı Bileşen Hesaplamaları	1	0	0	0
Koligatif Özellikler	1	0	0	0
Asitler ve Bazlar	1	0	0	0
Biyoloji	0	0	0	0
Canlıların yapısını oluşturan organik ve inorganik bileşikleri açıklar.	1	0	1	0
Canlıların sınıflandırılmasında kullanılan kategorileri ve bu kategoriler arasındaki hiyerarşiyi örneklerle açıklar.	1	0	1	0
Hücre sel yapıları ve görevlerini açıklar.	1	0	1	0
Mayozu açıklar.	1	0	1	0
Kalıtımın genel esaslarını açıklar.	1	0	1	0
Canlılardaki beslenme şekillerini örneklerle açıklar.	1	0	1	0

HIZ VE RENK TYT 3

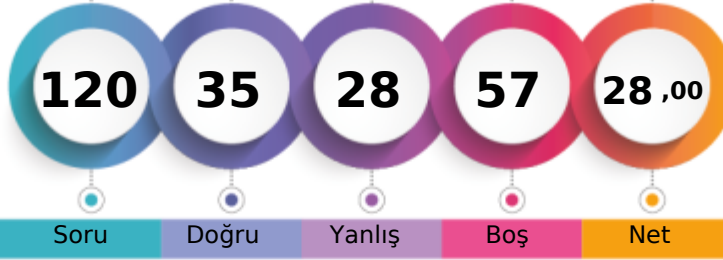

224,868 % 80,84

MANİSA / ŞEHZADELER
ÖZEL KEP MERKEZ ÖZEL ÖĞRETİM KURSU11 - 11036
MEVA VURAL

1. Öğrenci

Sizin yeriniz
(4153.)

Sonuncu Öğrenci

Soru Doğru Yanlış Boş Net

Şube Kurum İlçe İl Genel

Öğrenci Sıra No 17 112 112 881 4153 % 80,84

Sınava Katılan Öğrenci Sayısı 23 147 147 1034 5137

	Soru	Doğru	Yanlış	Boş	Net	Başarı
TYT Türkçe	40	17	15	8	13,25	% 33
Cevap Anahtarı	A	DBDCCAEBACDBDCCDBBCEDCBEACDCDEBDCDDDBA				
Cevaplarınız		DBCCA A b CdDcaCaDcCe dCaCdadeCaDadA				

Türkçe	S	D	Y	B%
Metne Sözcük Yerleştirme	1	1	0	100
Söz Öbeklerinde Anlam	1	1	0	100
Sözcükler Arası Anlam İlişkileri	1	0	1	0
Cümleyi Yorumlama ve Açıklama	2	2	0	100
İki Cümleyi Birleştirme	1	1	0	100
Ses Bilgisi - Karma	1	0	0	0
Noktalama İşaretleri - Karma	1	0	0	0
Virgül	1	1	0	100
Bitişik ve Ayrı Yazılan Kelimeler	1	0	0	0
Yazım Kuralları - Karma	1	0	0	0
Cümlenin Ögeleri - Karma	1	0	0	0
İsim Tamlamaları	1	0	0	0
Ad Sözcükler - Karma	1	0	1	0
Çekim Ekleri ve Türleri	1	0	0	0
Düşünceyi Geliştirme Yolları	1	1	0	100
Paragrafta Anlatım Akışını Bozan Cümle	1	0	1	0
Paragrafı İkiye Ayırma	1	1	0	100
Paragrafa Cümle Yerleştirme	1	0	1	0
Paragrafa Ana Düşünce (Ana Fikir)	6	2	4	33
Paragrafta Yardımcı Düşünceler	13	6	7	46
Cümlelerden Paragraf Oluşturma	1	0	0	0
Paragrafın Karşılık Olduğu Soruyu Belirleme	1	1	0	100

	Soru	Doğru	Yanlış	Boş	Net	Başarı
Matematik-1	30	8	2	20	7,50	% 25
Geometri	10	0	0	10	0,00	% 0
TYT Matematik	40	8	2	30	7,50	% 19
Cevap Anahtarı	A	BDDCDBBCCAEECEAEEDDCBDEECCBADEEACCAEAD				
Cevaplarınız		BD C d E dD E BA				

Matematik-1	S	D	Y	B%
Sayı Kümeleri	2	1	0	50
Birinci dereceden bir bilinmeyenli denklem ve eşitsizliklerin çözüm kümelerini bulur.	2	2	0	100
Sayı kümelerini birbiriyle ilişkilendirir.	4	0	0	0
Köklü ifadeleri içeren denklemleri çözer.	1	0	0	0
Üslü İfadeler ve Denklemler	1	0	0	0
Gerçek hayatta periyodik olarak tekrar eden durumları içeren problemleri çözer.	1	0	1	0
Denklemler ve eşitsizlikler ile ilgili problemler çözer.	11	2	1	18
Merkezi Eğilim ve Yayılım Ölçüleri	1	0	0	0
Kümelerde birleşim, kesişim, fark, tümeleme işlemleri yardımıyla problemler çözer.	2	1	0	50
Fonksiyonlarla ilgili problemler çözer.	1	0	0	0
Gerçek hayat durumlarından doğrusal fonksiyonlarla ifade edilebilenlerin grafik gösterimlerini yapar.	1	0	0	0
Polinomlarla toplama, çıkarma, çarpma ve bölme işlemlerini yapar.	1	0	0	0
n çeşit nesne ile oluşturulabilecek r li dizilişlerin (permütasyonların) kaç farklı şekilde yapılabileceğini hesaplar.	1	1	0	100
Olasılık kavramı ile ilgili uygulamalar yapar.	1	0	1	100
Geometri	0	0	0	0
Dik Üçgen ve Trigonometri	1	0	0	0
İki üçgenin eş olması için gerekli olan asgari koşulları değerlendirir.	1	0	0	0
Üçgenin açılı özellikleri ile ilgili işlemler yapar.	1	0	0	0
İki üçgenin benzer olması için gerekli olan asgari koşulları değerlendirir.	1	0	0	0
Özel dörtgenlerin açılı kenar, köşegen ve alan özelliklerini açıklayarak problemler çözer.	4	0	0	0

	Soru	Doğru	Yanlış	Boş	Net	Başarı
Tarih-1	5	1	4	0	0,00	% 0
Coğrafya-1	5	1	3	1	0,25	% 5
Felsefe	5	3	2	0	2,50	% 50
Din Kült. ve Ahl. Bil.	5	4	1	0	3,75	% 75
Felsefe (Seçmeli)	5	0	0	5	0,00	% 0
TYT Sosyal	20	9	10	1	6,50	% 33
Cevap Anahtarı	A	DAEDBBEDBEBEACDACBDECEBCD				
Cevaplarınız		eAdecebe EBEAdeACBDD				

Tarih-1	S	D	Y	B%
İlk Çağ'da Başlıca Medeniyet Havzaları	1	0	1	0
İslamiyet'in Türk Devlet ve Toplum Yapısına Etkisi	1	1	0	100
Timar Sistemi	1	0	1	0
Osmanlı Devleti'nde Demokratikleşme Hareketleri	1	0	1	0
Siyasi Alandaki İnkılaplar	1	0	1	0
Coğrafya-1	0	0	0	0
Afetlerin oluşum nedenlerini ve özelliklerini açıklar.	1	0	1	0
Türkiye'deki göçleri sebep ve sonuçları açısından değerlendirir.	1	0	1	0
Jeolojik zamanların özelliklerini tektonik olaylarla ilişkilendirerek açıklar.	1	0	1	0
Harita kullanarak çeşitli coğrafi kriterlerle belirlenmiş bölgelerde bulunan ülkeleri sınıflandırır.	1	0	0	0
Türkiye'de görülen iklim tiplerinin özellikleri hakkında çıkarımlarda bulunur.	1	1	0	100
Felsefe	0	0	0	0
Siyaset felsefesinin konusunu ve problemlerini açıklar.	1	1	0	100
Felsefenin anlamını açıklar.	1	1	0	100
Felsefi düşüncenin özelliklerini açıklar.	1	1	0	100
Felsefi bir görüşü veya argümanı sorgular.	1	0	1	0
Varlık felsefesinin konusunu ve problemlerini açıklar.	1	0	1	0
Din Kült. ve Ahl. Bil.	0	0	0	0
İbadet yükümlülüğü ile ilgili bazı kavramları sınıflandırır.	1	1	0	100
İsim ve sıfatlarının yansımalarıyla Allah'ı tanıır.	1	1	0	100
İslam düşüncesinde itikadi ve siyasi yorumları genel özelliklerine göre sınıflandırır.	1	1	0	100

	Soru	Doğru	Yanlış	Boş	Net	Başarı
Fizik	7	0	1	6	-0,25	% 0
Kimya	7	0	0	7	0,00	% 0
Biyoloji	6	1	0	5	1,00	% 17
TYT Fen	20	1	1	18	0,75	% 4
Cevap Anahtarı	A	CEAECDCCCBDEEACDADB				
Cevaplarınız		e C				

Fizik	S	D	Y	B%
Kaldırma Kuvveti	1	0	1	0
Adezyon, Kohezyon, Yüzey Gerilimi ve Kılçallık	1	0	0	0
Kütle, Hacim ve Özkütle	1	0	0	0
Elektrik Devreleri	1	0	0	0
Newton'un Hareket Yasaları	1	0	0	0
Yay Dalgaları	1	0	0	0
Işığın Kırılması	1	0	0	0
Kimya	0	0	0	0
Simyadan Kimyaya	1	0	0	0
Atom Modelleri	1	0	0	0
Güçlü Etkileşimler / Kovalent Bağ	1	0	0	0
Sıvılar	1	0	0	0
Kimyasal Hesaplamalar / Sınırlayıcı Bileşen Hesaplamaları	1	0	0	0
Koligatif Özellikler	1	0	0	0
Asitler ve Bazlar	1	0	0	0
Biyoloji	0	0	0	0
Canlıların yapısını oluşturan organik ve inorganik bileşikleri açıklar.	1	0	0	0
Canlıların sınıflandırılmasında kullanılan kategorileri ve bu kategoriler arasındaki hiyerarşiyi örneklerle açıklar.	1	1	0	100
Hücre sel yapıları ve görevlerini açıklar.	1	0	0	0
Mayozu açıklar.	1	0	0	0
Kalıtımın genel esaslarını açıklar.	1	0	0	0
Canlılardaki beslenme şekillerini örneklerle açıklar.	1	0	0	0

HIZ VE RENK TYT 3



235,708 % 74,28

MANİSA / ŞEHZADELER
ÖZEL KEP MERKEZ ÖZEL ÖĞRETİM KURSU11 - 11039
ÖZLEM AYTEKİN

1. Öğrenci

Sizin yeriniz
(3816.)

Sonuncu Öğrenci

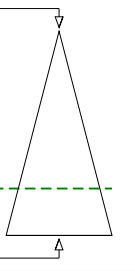

Soru Doğru Yanlış Boş Net

Şube Kurum İlçe İl Genel

Öğrenci Sıra No 13 103 103 821 3816 % 74,28

Sınava Katılan Öğrenci Sayısı 23 147 147 1034 5137

	Soru	Doğru	Yanlış	Boş	Net	Başarı
TYT Türkçe	40	18	5	17	16,75	% 42
Cevap Anahtarı	B	DCDBACBEEADCCBDCBBDEDCBCAEDCDDCCBADEBD				
Cevaplarınız		DdDBcCcEE	C	CCBBDEcCdCA	DC	

	S	D	Y	B%
Türkçe	0	0	0	0
Metne Sözcük Yerleştirme	1	1	0	100
Söz Öbeklerinde Anlam	1	1	0	100
Sözcükler Arası Anlam İlişkileri	1	1	0	100
Cümleyi Yorumlama ve Açıklama	2	0	2	0
İki Cümleyi Birleştirme	1	1	0	100
Ses Bilgisi - Karma	1	1	0	100
Noktalama İşaretleri - Karma	1	0	1	0
Virgül	1	0	0	0
Bitişik ve Ayrı Yazılan Kelimeler	1	1	0	100
Yazım Kuralları - Karma	1	0	0	0
Cümlenin Öğeleri - Karma	1	0	0	0
İsim Tamlamaları	1	0	0	0
Ad Sözcükler - Karma	1	0	0	0
Çekim Ekleri ve Türleri	1	1	0	100
Düşünceyi Geliştirme Yolları	1	1	0	100
Paragrafta Anlatım Akışını Bozan Cümle	1	1	0	100
Paragrafı İkiye Ayırma	1	1	0	100
Paragrafa Cümle Yerleştirme	1	1	0	100
Paragrafa Ana Düşünce (Ana Fikir)	6	2	2	33
Paragrafta Yardımcı Düşünceler	13	5	0	38
Cümlelerden Paragraf Oluşturma	1	0	0	0
Paragrafın Karşılık Olduğu Soruyu Belirleme	1	0	0	0

	Soru	Doğru	Yanlış	Boş	Net	Başarı
Matematik-1	30	2	5	23	0,75	% 3
Geometri	10	0	0	10	0,00	% 0
TYT Matematik	40	2	5	33	0,75	% 2
Cevap Anahtarı	B	DDDBDCCBCCAEEAEEDDEBDCECEABEDAECACADE				
Cevaplarınız		a Bba	b		C c	

	S	D	Y	B%
Matematik-1	0	0	0	0
Sayı Kümeleri	2	1	0	50
Birinci dereceden bir bilinmeyenli denklem ve eşitsizliklerin çözüm kümelerini bulur.	2	0	1	0
Sayı kümelerini birbiriyle ilişkilendirir.	4	0	0	0
Kökü ifadeleri içeren denklemleri çözer.	1	0	1	0
Üslü İfadeler ve Denklemler	1	0	1	0
Gerçek hayatta periyodik olarak tekrar eden durumları içeren problemleri çözer.	1	0	1	0
Denklemler ve eşitsizlikler ile ilgili problemler çözer.	11	1	0	9
Merkezî Eğilim ve Yayılım Ölçüleri	1	0	0	0
Kümelerde birleşim, kesişim, fark, tümeleme işlemleri yardımıyla problemler çözer.	2	0	0	0
Fonksiyonlarla ilgili problemler çözer.	1	0	0	0
Gerçek hayat durumlarından doğrusal fonksiyonlarla ifade edilebilenlerin grafik gösterimlerini yapar.	1	0	0	0
Polinomlarla toplama, çıkarma, çarpma ve bölme işlemlerini yapar.	1	0	0	0
n çeşit nesne ile oluşturulabilecek r li dizilişlerin (permütasyonların) kaç farklı şekilde yapılabileceğini hesaplar.	1	0	1	0
Olasılık kavramı ile ilgili uygulamalar yapar.	1	0	0	0
Geometri	0	0	0	0
Dik Üçgen ve Trigonometri	1	0	0	0
İki üçgenin eş olması için gerekli olan asgari koşulları değerlendirir.	1	0	0	0
Üçgende açı özellikleri ile ilgili işlemler yapar.	1	0	0	0
İki üçgenin benzer olması için gerekli olan asgari koşulları değerlendirir.	1	0	0	0
Özel dörtgenlerin açısı, kenarı, köşegen ve alan özelliklerini açıklayarak problemler çözer.	4	0	0	0

	Soru	Doğru	Yanlış	Boş	Net	Başarı
Tarih-1	5	3	1	1	2,75	% 55
Coğrafya-1	5	2	2	1	1,50	% 30
Felsefe	5	5	0	0	5,00	% 100
Din Kült. ve Ahl. Bil.	5	5	0	0	5,00	% 100
Felsefe (Seçmeli)	5	0	0	5	0,00	% 0
TYT Sosyal	20	15	3	2	14,25	% 71
Cevap Anahtarı	B	ADDBEDBEEBCCDEABDEACBCDCE				
Cevaplarınız		DeBE	dbEBCCDEABDEAC			

	S	D	Y	B%
Tarih-1	0	0	0	0
İlk Çağ'da Başlıca Medeniyet Havzaları	1	0	1	0
İslamiyet'in Türk Devlet ve Toplum Yapısına Etkisi	1	0	0	0
Timar Sistemi	1	1	0	100
Osmanlı Devleti'nde Demokratikleşme Hareketleri	1	1	0	100
Siyasi Alandaki İnkılaplar	1	1	0	100
Coğrafya-1	0	0	0	0
Afetlerin oluşum nedenlerini ve özelliklerini açıklar.	1	0	1	0
Türkiye'deki göçleri sebep ve sonuçları açısından değerlendirir.	1	0	1	0
Jeolojik zamanların özelliklerini tektonik olaylarla ilişkilendirerek açıklar.	1	0	0	0
Harita kullanarak çeşitli coğrafi kriterlerle belirlenmiş bölgelerde bulunan ülkeleri sınıflandırır.	1	1	0	100
Türkiye'de görülen iklim tiplerinin özellikleri hakkında çıkarımlarda bulunur.	1	1	0	100
Felsefe	0	0	0	0
Siyaset felsefesinin konusunu ve problemlerini açıklar.	1	1	0	100
Felsefenin anlamını açıklar.	1	1	0	100
Felsefi düşüncenin özelliklerini açıklar.	1	1	0	100
Felsefi bir görüşü veya argümanı sorgular.	1	1	0	100
Varlık felsefesinin konusunu ve problemlerini açıklar.	1	1	0	100
Din Kült. ve Ahl. Bil.	0	0	0	0
İbadet yükümlülüğü ile ilgili bazı kavramları sınıflandırır.	1	1	0	100
İsim ve sıfatlarının yansımalarıyla Allah'ı tanıır.	1	1	0	100
İslam düşüncesinde itikadi ve siyasi yorumları genel özelliklerine göre sınıflandırır.	1	1	0	100

	Soru	Doğru	Yanlış	Boş	Net	Başarı
TYT Fen	20	0	0	20	0,00	% 0
Cevap Anahtarı	B	EACCDECCDBAEEEDAACBD				
Cevaplarınız						

	S	D	Y	B%
Fizik	0	0	0	0
Kaldırma Kuvveti	1	0	0	0
Adezyon, Kohezyon, Yüzey Gerilimi ve Kılcalılık	1	0	0	0
Kütle, Hacim ve Özkütle	1	0	0	0
Elektrik Devreleri	1	0	0	0
Newton'un Hareket Yasaları	1	0	0	0
Yay Dalgaları	1	0	0	0
Işığın Kırılması	1	0	0	0
Kimya	0	0	0	0
Simyadan Kimyaya	1	0	0	0
Atom Modelleri	1	0	0	0
Güçlü Etkileşimler / Kovalent Bağ	1	0	0	0
Sıvılar	1	0	0	0
Kimyasal Hesaplamalar / Sınırlayıcı Bileşen Hesaplamaları	1	0	0	0
Koligatif Özellikler	1	0	0	0
Asitler ve Bazlar	1	0	0	0
Biyoloji	0	0	0	0
Canlıların yapısını oluşturan organik ve inorganik bileşikleri açıklar.	1	0	0	0
Canlıların sınıflandırılmasında kullanılan kategorileri ve bu kategoriler arasındaki hiyerarşiyi örneklerle açıklar.	1	0	0	0
Hücre sel yapısını ve görevlerini açıklar.	1	0	0	0
Mayozu açıklar.	1	0	0	0
Kalıtımın genel esaslarını açıklar.	1	0	0	0
Canlılardaki beslenme şekillerini örneklerle açıklar.	1	0	0	0

HIZ VE RENK TYT 3

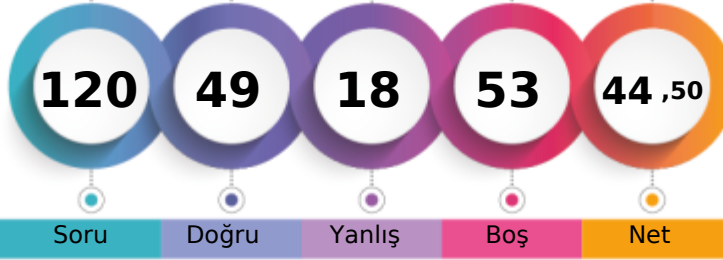

273,543 % 42,38

MANİSA / ŞEHZADELER
ÖZEL KEP MERKEZ ÖZEL ÖĞRETİM KURSU11 - 11129
RAUF KASIMOĞLU

1. Öğrenci

Sizin yeriniz
(2177.)

Sonuncu Öğrenci

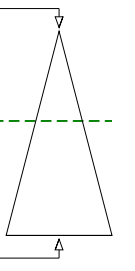

Soru Doğru Yanlış Boş Net

Şube Kurum İlçe İl Genel

Öğrenci Sıra No 7 58 58 573 2177 % 42,38

Sınava Katılan Öğrenci Sayısı 23 147 147 1034 5137

	Soru	Doğru	Yanlış	Boş	Net	Başarı
TYT Türkçe	40	25	13	2	21,75	% 54
Cevap Anahtarı	B	DCDBACBEEADCCBDCBBDEDCBCAEDCDDCCBADEBD				
Cevaplarınız		DCDBACcEEAbde	CCBBDEaCeCAaDCDebeDBADccc			

	S	D	Y	B%
Türkçe	0	0	0	0
Metne Sözcük Yerleştirme	1	1	0	100
Söz Öbeklerinde Anlam	1	1	0	100
Sözcükler Arası Anlam İlişkileri	1	1	0	100
Cümleyi Yorumlama ve Açıklama	2	2	0	100
İki Cümleyi Birleştirme	1	1	0	100
Ses Bilgisi - Karma	1	1	0	100
Noktalama İşaretleri - Karma	1	0	1	0
Virgül	1	1	0	100
Bitişik ve Ayrı Yazılan Kelimeler	1	1	0	100
Yazım Kuralları - Karma	1	0	1	0
Cümlelerin Öğeleri - Karma	1	0	1	0
İsim Tamlamaları	1	0	0	0
Ad Sözcükleri - Karma	1	0	0	0
Çekim Ekleri ve Türleri	1	0	1	0
Düşünceyi Geliştirme Yolları	1	1	0	100
Paragrafta Anlatım Akışını Bozan Cümle	1	1	0	100
Paragrafı İkiye Ayırma	1	1	0	100
Paragrafa Cümle Yerleştirme	1	1	0	100
Paragrafa Ana Düşünce (Ana Fikir)	6	3	3	50
Paragrafta Yardımcı Düşünceler	13	9	4	69
Cümlelerden Paragraf Oluşturma	1	0	1	0
Paragrafın Karşılık Olduğu Soruyu Belirleme	1	0	1	0

	Soru	Doğru	Yanlış	Boş	Net	Başarı
Matematik-1	30	6	2	22	5,50	% 18
Geometri	10	0	0	10	0,00	% 0
TYT Matematik	40	6	2	32	5,50	% 14
Cevap Anahtarı	B	DDDBDCCBCCAEEAEAEEDDEBDCECEABEDAECACADE				
Cevaplarınız		DaB eDCC	A			

	S	D	Y	B%
Matematik-1	0	0	0	0
Sayı Kümeleri	2	1	0	50
Birinci dereceden bir bilinmeyenli denklem ve eşitsizliklerin çözüm kümelerini bulur.	2	2	0	100
Sayı kümelerini birbiriyle ilişkilendirir.	4	3	1	75
Köklü ifadeleri içeren denklemleri çözer.	1	0	0	0
Üslü İfadeler ve Denklemler	1	0	1	0
Gerçek hayatta periyodik olarak tekrar eden durumları içeren problemleri çözer.	1	0	0	0
Denklemler ve eşitsizlikler ile ilgili problemler çözer.	11	0	0	0
Merkezî Eğilim ve Yayılım Ölçüleri	1	0	0	0
Kümelerde birleşim, kesişim, fark, tümeleme işlemleri yardımıyla problemler çözer.	2	0	0	0
Fonksiyonlarla ilgili problemler çözer.	1	0	0	0
Gerçek hayat durumlarından doğrusal fonksiyonlarla ifade edilebilenlerin grafik gösterimlerini yapar.	1	0	0	0
Polinomlarla toplama, çıkarma, çarpma ve bölme işlemlerini yapar.	1	0	0	0
n çeşit nesne ile oluşturulabilecek r li dizilişlerin (permütasyonların) kaç farklı şekilde yapılabileceğini hesaplar.	1	0	0	0
Olasılık kavramı ile ilgili uygulamalar yapar.	1	0	0	0
Geometri	0	0	0	0
Dik Üçgen ve Trigonometri	1	0	0	0
İki üçgenin eş olması için gerekli olan asgari koşulları değerlendirir.	1	0	0	0
Üçgenin açılı özellikleri ile ilgili işlemler yapar.	1	0	0	0
İki üçgenin benzer olması için gerekli olan asgari koşulları değerlendirir.	1	0	0	0
Özel dörtgenlerin açılı kenar, köşegen ve alan özelliklerini açıklayarak problemler çözer.	4	0	0	0

	Soru	Doğru	Yanlış	Boş	Net	Başarı
Tarih-1	5	4	1	0	3,75	% 75
Coğrafya-1	5	5	0	0	5,00	% 100
Felsefe	5	4	0	1	4,00	% 80
Din Kült. ve Ahl. Bil.	5	5	0	0	5,00	% 100
Felsefe (Seçmeli)	5	0	0	5	0,00	% 0
TYT Sosyal	20	18	1	1	17,75	% 89
Cevap Anahtarı	B	ADDBEDBEEBCCDEABDEACBCDCE				
Cevaplarınız		ADDBbDBEEBCC EABDEAC				

	S	D	Y	B%
Tarih-1	0	0	0	0
İlk Çağ'da Başlıca Medeniyet Havzaları	1	1	0	100
İslamiyet'in Türk Devlet ve Toplum Yapısına Etkisi	1	1	0	100
Timar Sistemi	1	0	1	0
Osmanlı Devleti'nde Demokratikleşme Hareketleri	1	1	0	100
Siyasi Alandaki İnkılaplar	1	1	0	100
Coğrafya-1	0	0	0	0
Afetlerin oluşum nedenlerini ve özelliklerini açıklar.	1	1	0	100
Türkiye'deki göçleri sebep ve sonuçları açısından değerlendirir.	1	1	0	100
Jeolojik zamanların özelliklerini tektonik olaylarla ilişkilendirerek açıklar.	1	1	0	100
Harita kullanarak çeşitli coğrafi kriterlerle belirlenmiş bölgelerde bulunan ülkeleri sınıflandırır.	1	1	0	100
Türkiye'de görülen iklim tiplerinin özellikleri hakkında çıkarımlarda bulunur.	1	1	0	100
Felsefe	0	0	0	0
Siyaset felsefesinin konusunu ve problemlerini açıklar.	1	1	0	100
Felsefenin anlamını açıklar.	1	1	0	100
Felsefi düşüncenin özelliklerini açıklar.	1	1	0	100
Felsefi bir görüşü veya argümanı sorgular.	1	1	0	100
Varlık felsefesinin konusunu ve problemlerini açıklar.	1	0	0	0
Din Kült. ve Ahl. Bil.	0	0	0	0
İbadet yükümlülüğü ile ilgili bazı kavramları sınıflandırır.	1	1	0	100
İsim ve sıfatlarının yansımalarıyla Allah'ı tanıır.	1	1	0	100
İslam düşüncesinde itikadi ve siyasi yorumları genel özelliklerine göre sınıflandırır.	1	1	0	100

	Soru	Doğru	Yanlış	Boş	Net	Başarı
Fizik	7	0	0	7	0,00	% 0
Kimya	7	0	1	6	-0,25	% 0
Biyoloji	6	0	1	5	-0,25	% 0
TYT Fen	20	0	2	18	-0,50	% 0
Cevap Anahtarı	B	EACCDECCDBAEEADAACBD				
Cevaplarınız		b	a			

	S	D	Y	B%
Fizik	0	0	0	0
Kaldırma Kuvveti	1	0	0	0
Adezyon, Kohezyon, Yüzey Gerilimi ve Kılçallık	1	0	0	0
Kütle, Hacim ve Özkütle	1	0	0	0
Elektrik Devreleri	1	0	0	0
Newton'un Hareket Yasaları	1	0	0	0
Yay Dalgaları	1	0	0	0
Işığın Kırılması	1	0	0	0
Kimya	0	0	0	0
Sıvılar	1	0	1	0
Kimyasal Hesaplamalar / Sınırlayıcı Bileşen Hesaplamaları	1	0	0	0
Koligatif Özellikler	1	0	0	0
Asitler ve Bazlar	1	0	0	0
Biyoloji	0	0	0	0
Canlıların yapısını oluşturan organik ve inorganik bileşikleri açıklar.	1	0	0	0
Canlıların sınıflandırılmasında kullanılan kategorileri ve bu kategoriler arasındaki hiyerarşiyi örneklerle açıklar.	1	0	0	0
Hücre yapısını ve görevlerini açıklar.	1	0	0	0
Mayozu açıklar.	1	0	0	0
Kalıtımın genel esaslarını açıklar.	1	0	0	0
Canlılardaki beslenme şekillerini örneklerle açıklar.	1	0	1	0

HIZ VE RENK TYT 3

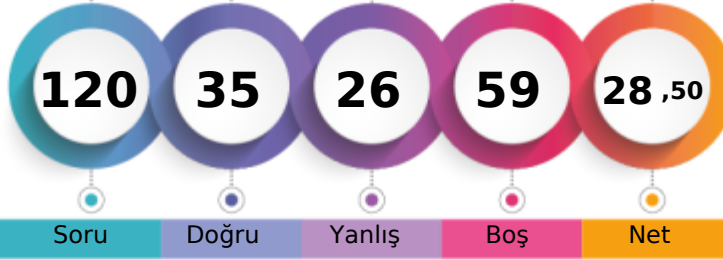

225,353 % 80,59

MANİSA / ŞEHZADELER
ÖZEL KEP MERKEZ ÖZEL ÖĞRETİM KURSU11 - 11210
SEMANUR KÜÇÜK

1. Öğrenci

Sizin yeriniz
(4140.)

Sonuncu Öğrenci



Soru Doğru Yanlış Boş Net

Şube Kurum İlçe İl Genel

Öğrenci Sıra No 16 111 111 877 4140 % 80,59

Sınava Katılan Öğrenci Sayısı 23 147 147 1034 5137

	Soru	Doğru	Yanlış	Boş	Net	Başarı
TYT Türkçe	40	24	13	3	20,75	% 52
Cevap Anahtarı	A	DBDCCAEBAECEBDCBCCBCEDCBEACDCDEBDCDDDBA				
Cevaplarınız		DBDCCe cAab cD CCacBCaDcEeCaCDEBbCCaDBA				

	S	D	Y	B%
Türkçe	0	0	0	0
Metne Sözcük Yerleştirme	1	1	0	100
Söz Öbeklerinde Anlam	1	1	0	100
Sözcükler Arası Anlam İlişkileri	1	1	0	100
Cümleyi Yorumlama ve Açıklama	2	1	1	50
İki Cümleyi Birleştirme	1	1	0	100
Ses Bilgisi - Karma	1	0	0	0
Noktalama İşaretleri - Karma	1	0	1	0
Virgül	1	1	0	100
Bitişik ve Ayrı Yazılan Kelimeler	1	0	1	0
Yazım Kuralları - Karma	1	0	1	0
Cümlenin Öğeleri - Karma	1	0	0	0
İsim Tamlamaları	1	0	1	0
Ad Sözcükler - Karma	1	1	0	100
Çekim Ekleri ve Türleri	1	0	0	0
Düşünceyi Geliştirme Yolları	1	1	0	100
Paragrafta Anlatım Akışını Bozan Cümle	1	1	0	100
Paragrafı İkiye Ayırma	1	0	1	0
Paragrafa Cümle Yerleştirme	1	0	1	0
Paragrafa Ana Düşünce (Ana Fikir)	6	5	1	83
Paragrafta Yardımcı Düşünceler	13	8	5	62
Cümlelerden Paragraf Oluşturma	1	1	0	100
Paragrafın Karşılık Olduğu Soruyu Belirleme	1	1	0	100

	Soru	Doğru	Yanlış	Boş	Net	Başarı
Matematik-1	30	1	3	26	0,25	% 1
Geometri	10	0	0	10	0,00	% 0
TYT Matematik	40	1	3	36	0,25	% 1
Cevap Anahtarı	A	BDDCDBBCCAEECEAEEDDEDCBDEEECBADDEEACCAEAD				
Cevaplarınız		b a E d				

	S	D	Y	B%
Matematik-1	0	0	0	0
Sayı Kümeleri	2	0	0	0
Birinci dereceden bir bilinmeyenli denklem ve eşitsizliklerin çözüm kümelerini bulur.	2	0	1	0
Sayı kümelerini birbiriyle ilişkilendirir.	4	0	0	0
Köklü ifadeleri içeren denklemleri çözer.	1	0	0	0
Üslü İfadeler ve Denklemler	1	0	0	0
Gerçek hayatta periyodik olarak tekrar eden durumları içeren problemleri çözer.	1	0	1	0
Denklemler ve eşitsizlikler ile ilgili problemler çözer.	11	1	1	9
Merkezî Eğilim ve Yayılım Ölçüleri	1	0	0	0
Kümelerde birleşim, kesişim, fark, tümeleme işlemleri yardımıyla problemler çözer.	2	0	0	0
Fonksiyonlarla ilgili problemler çözer.	1	0	0	0
Gerçek hayat durumlarından doğrusal fonksiyonlarla ifade edilebilenlerin grafik gösterimlerini yapar.	1	0	0	0
Polinomlarla toplama, çıkarma, çarpma ve bölme işlemlerini yapar.	1	0	0	0
n çeşit nesne ile oluşturulabilecek r li dizilişlerin (permütasyonların) kaç farklı şekilde yapılabileceğini hesaplar.	1	0	0	0
Olasılık kavramı ile ilgili uygulamalar yapar.	1	0	0	0
Geometri	0	0	0	0
Dik Üçgen ve Trigonometri	1	0	0	0
İki üçgenin eş olması için gerekli olan asgari koşulları değerlendirir.	1	0	0	0
Üçgenin açısı özellikleri ile ilgili işlemler yapar.	1	0	0	0
İki üçgenin benzer olması için gerekli olan asgari koşulları değerlendirir.	1	0	0	0
Özel dörtgenlerin açısı, kenar, köşegen ve alan özelliklerini açıklayarak problemler çözer.	4	0	0	0

	Soru	Doğru	Yanlış	Boş	Net	Başarı
Tarih-1	5	2	3	0	1,25	% 25
Coğrafya-1	5	1	2	2	0,50	% 10
Felsefe	5	4	1	0	3,75	% 75
Din Kült. ve Ahl. Bil.	5	0	0	5	0,00	% 0
Felsefe (Seçmeli)	5	3	2	0	2,50	% 50
TYT Sosyal	20	10	8	2	8,00	% 40
Cevap Anahtarı	A	DAEDBBEDBEACDABCDECEBCD				
Cevaplarınız		bAcaBd dEBEACb CbBCa				

	S	D	Y	B%
Tarih-1	0	0	0	0
İlk Çağ'da Başlıca Medeniyet Havzaları	1	0	1	0
İslamiyet'in Türk Devlet ve Toplum Yapısına Etkisi	1	1	0	100
Timar Sistemi	1	0	1	0
Osmanlı Devleti'nde Demokratikleşme Hareketleri	1	0	1	0
Siyasi Alandaki İnkılaplar	1	1	0	100
Coğrafya-1	0	0	0	0
Afetlerin oluşum nedenlerini ve özelliklerini açıklar.	1	0	1	0
Türkiye'deki göçleri sebep ve sonuçları açısından değerlendirir.	1	0	0	0
Jeolojik zamanların özelliklerini tektonik olaylarla ilişkilendirerek açıklar.	1	0	0	0
Harita kullanarak çeşitli coğrafi kriterlerle belirlenmiş bölgelerde bulunan ülkeleri sınıflandırır.	1	0	1	0
Türkiye'de görülen iklim tiplerinin özellikleri hakkında çıkarımlarda bulunur.	1	1	0	100
Felsefe	0	0	0	0
Siyaset felsefesinin konusunu ve problemlerini açıklar.	1	1	0	100
Felsefenin anlamını açıklar.	1	1	0	100
Felsefi düşüncenin özelliklerini açıklar.	1	1	0	100
Felsefi bir görüşü veya argümanı sorgular.	1	1	0	100
Varlık felsefesinin konusunu ve problemlerini açıklar.	1	0	1	0
Din Kült. ve Ahl. Bil.	0	0	0	0
İbadet yükümlülüğü ile ilgili bazı kavramları sınıflandırır.	1	0	0	0
İsim ve sıfatlarının yansımalarıyla Allah'ı tanıır.	1	0	0	0
İslam düşüncesinde itikadi ve siyasi yorumları genel özelliklerine göre sınıflandırır.	1	0	0	0

	Soru	Doğru	Yanlış	Boş	Net	Başarı
Fizik	7	0	2	5	-0,50	% 0
Kimya	7	0	0	7	0,00	% 0
Biyoloji	6	0	0	6	0,00	% 0
TYT Fen	20	0	2	18	-0,50	% 0
Cevap Anahtarı	A	CEAECDCCBDEEAAACDADB				
Cevaplarınız		a e				

	S	D	Y	B%
Fizik	0	0	0	0
Kaldırma Kuvveti	1	0	1	0
Adezyon, Kohezyon, Yüzey Gerilimi ve Kılçallık	1	0	0	0
Kütle, Hacim ve Özkütle	1	0	0	0
Elektrik Devreleri	1	0	0	0
Newton'un Hareket Yasaları	1	0	0	0
Yay Dalgaları	1	0	1	0
Işığın Kırılması	1	0	0	0
Kimya	0	0	0	0
Simyadan Kimyaya	1	0	0	0
Atom Modelleri	1	0	0	0
Güçlü Etkileşimler / Kovalent Bağ	1	0	0	0
Sıvılar	1	0	0	0
Kimyasal Hesaplamalar / Sınırlayıcı Bileşen Hesaplamaları	1	0	0	0
Koligatif Özellikler	1	0	0	0
Asitler ve Bazlar	1	0	0	0
Biyoloji	0	0	0	0
Canlıların yapısını oluşturan organik ve inorganik bileşikleri açıklar.	1	0	0	0
Canlıların sınıflandırılmasında kullanılan kategorileri ve bu kategoriler arasındaki hiyerarşiyi örneklerle açıklar.	1	0	0	0
Hücre sel yapıları ve görevlerini açıklar.	1	0	0	0
Mayozu açıklar.	1	0	0	0
Kalıtımın genel esaslarını açıklar.	1	0	0	0
Canlılardaki beslenme şekillerini örneklerle açıklar.	1	0	0	0

HIZ VE RENK TYT 3

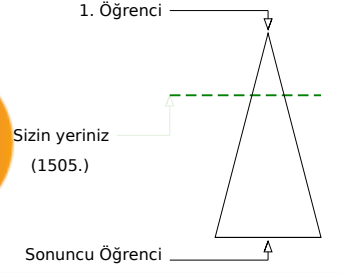
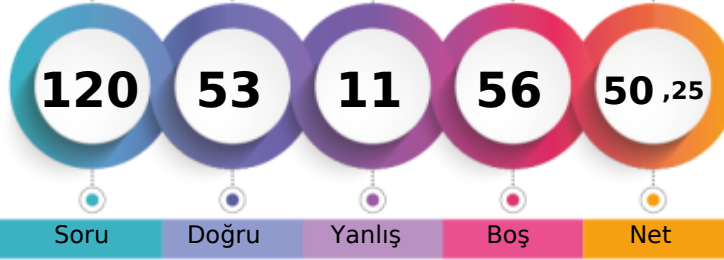

289,758 % 29,30

MANİSA / ŞEHZADELER
ÖZEL KEP MERKEZ ÖZEL ÖĞRETİM KURSU11 - 11207
SİNEM SUCU

	Şube	Kurum	İlçe	İl	Genel
Öğrenci Sıra No	3	36	36	451	1505 % 29,30
Sınava Katılan Öğrenci Sayısı	23	147	147	1034	5137

	Soru	Doğru	Yanlış	Boş	Net	Başarı
TYT Türkçe	40	32	5	3	30,75	% 77
Cevap Anahtarı	B	DCDBACBEEADCCBDCBBDEDCBCAEDCCCCDBAEBD				
Cevaplarınız		DCDBcCBEBADCCBDCcABDEDCBeA	DCDCCCDBAD	a		

	S	D	Y	B%
Türkçe	0	0	0	0
Metne Sözcük Yerleştirme	1	1	0	100
Söz Öbeklerinde Anlam	1	1	0	100
Sözcükler Arası Anlam İlişkileri	1	1	0	100
Cümleyi Yorumlama ve Açıklama	2	1	1	50
İki Cümleyi Birleştirme	1	1	0	100
Ses Bilgisi - Karma	1	1	0	100
Noktalama İşaretleri - Karma	1	1	0	100
Virgül	1	1	0	100
Bitişik ve Ayrı Yazılan Kelimeler	1	0	1	0
Yazım Kuralları - Karma	1	1	0	100
Cümlenin Öğeleri - Karma	1	1	0	100
İsim Tamlamaları	1	1	0	100
Ad Sözcükler - Karma	1	1	0	100
Çekim Ekleri ve Türleri	1	1	0	100
Düşünceyi Geliştirme Yolları	1	1	0	100
Paragrafta Anlatım Akışını Bozan Cümle	1	1	0	100
Paragrafı İkiye Ayırma	1	1	0	100
Paragrafa Cümle Yerleştirme	1	0	1	0
Paragrafa Ana Düşünce (Ana Fikir)	6	5	0	83
Paragrafta Yardımcı Düşünceler	13	10	2	77
Cümlelerden Paragraf Oluşturma	1	0	0	0
Paragrafın Karşılık Olduğu Soruyu Belirleme	1	1	0	100

	Soru	Doğru	Yanlış	Boş	Net	Başarı
Matematik-1	30	8	3	19	7,25	% 24
Geometri	10	1	0	9	1,00	% 10
TYT Matematik	40	9	3	28	8,25	% 21
Cevap Anahtarı	B	DDDBDCBCCAEAEAEEDBDEBDCCEABEDAECACADE				
Cevaplarınız		D B B CCB E A	d D d	D		

	S	D	Y	B%
Matematik-1	0	0	0	0
Sayı Kümeleri	2	2	0	100
Birinci dereceden bir bilinmeyenli denklem ve eşitsizliklerin çözüm kümelerini bulur.	2	2	0	100
Sayı kümelerini birbiriyle ilişkilendirir.	4	2	0	50
Köklü ifadeleri içeren denklemleri çözer.	1	0	0	0
Üslü İfadeler ve Denklemler	1	1	0	100
Gerçek hayatta periyodik olarak tekrar eden durumları içeren problemleri çözer.	1	0	1	0
Denklemler ve eşitsizlikler ile ilgili problemler çözer.	11	0	2	0
Merkezî Eğilim ve Yayılım Ölçüleri	1	0	0	0
Kümelerde birleşim, kesişim, fark, tümeleme işlemleri yardımıyla problemler çözer.	2	1	0	50
Fonksiyonlarla ilgili problemler çözer.	1	0	0	0
Gerçek hayat durumlarından doğrusal fonksiyonlarla ifade edilebilenlerin grafik gösterimlerini yapar.	1	0	0	0
Polinomlarla toplama, çıkarma, çarpma ve bölme işlemlerini yapar.	1	0	0	0
n çeşit nesne ile oluşturulabilecek r li dizilişlerin (permütasyonların) kaç farklı şekilde yapılabileceğini hesaplar.	1	0	0	0
Olasılık kavramı ile ilgili uygulamalar yapar.	1	0	0	0
Geometri	0	0	0	0
Dik Üçgen ve Trigonometri	1	1	0	100
İki üçgenin eş olması için gerekli olan asgari koşulları değerlendirir.	1	0	0	0
Üçgende açı özellikleri ile ilgili işlemler yapar.	1	0	0	0
İki üçgenin benzer olması için gerekli olan asgari koşulları değerlendirir.	1	0	0	0
Özel dörtgenlerin açısı, kenarı, köşegen ve alan özelliklerini açıklayarak problemler çözer.	4	0	0	0

	Soru	Doğru	Yanlış	Boş	Net	Başarı
Tarih-1	5	3	2	0	2,50	% 50
Coğrafya-1	5	1	0	4	1,00	% 20
Felsefe	5	4	1	0	3,75	% 75
Din Kült. ve Ahl. Bil.	5	4	0	1	4,00	% 80
Felsefe (Seçmeli)	5	0	0	5	0,00	% 0
TYT Sosyal	20	12	3	5	11,25	% 56
Cevap Anahtarı	B	ADDBEDBEEBCCDEABDEACBCDCE				
Cevaplarınız		ADeBb E BcEa DEAC				

	S	D	Y	B%
Tarih-1	0	0	0	0
İlk Çağ'da Başlıca Medeniyet Havzaları	1	0	1	0
İslamiyet'in Türk Devlet ve Toplum Yapısına Etkisi	1	1	0	100
Timar Sistemi	1	0	1	0
Osmanlı Devleti'nde Demokratikleşme Hareketleri	1	1	0	100
Siyasi Alandaki İnkılaplar	1	1	0	100
Coğrafya-1	0	0	0	0
Afetlerin oluşum nedenlerini ve özelliklerini açıklar.	1	0	0	0
Türkiye'deki göçleri sebep ve sonuçları açısından değerlendirir.	1	0	0	0
Jeolojik zamanların özelliklerini tektonik olaylarla ilişkilendirerek açıklar.	1	0	0	0
Harita kullanarak çeşitli coğrafi kriterlerle belirlenmiş bölgelerde bulunan ülkeleri sınıflandırır.	1	0	0	0
Türkiye'de görülen iklim tiplerinin özellikleri hakkında çıkarımlarda bulunur.	1	1	0	100
Felsefe	0	0	0	0
Siyaset felsefesinin konusunu ve problemlerini açıklar.	1	1	0	100
Felsefenin anlamını açıklar.	1	1	0	100
Felsefi düşüncenin özelliklerini açıklar.	1	1	0	100
Felsefi bir görüşü veya argümanı sorgular.	1	1	0	100
Varlık felsefesinin konusunu ve problemlerini açıklar.	1	0	1	0
Din Kült. ve Ahl. Bil.	0	0	0	0
İbadet yükümlülüğü ile ilgili bazı kavramları sınıflandırır.	1	1	0	100
İsim ve sıfatlarının yansımalarıyla Allah'ı tanıır.	1	1	0	100
İslam düşüncesinde itikadi ve siyasi yorumları genel özelliklerine göre sınıflandırır.	1	0	0	0

	Soru	Doğru	Yanlış	Boş	Net	Başarı
TYT Fen	20	0	0	20	0,00	% 0
Cevap Anahtarı	B	EACCDECCDBAEEEDAACBD				
Cevaplarınız						

	S	D	Y	B%
Fizik	0	0	0	0
Kaldırma Kuvveti	1	0	0	0
Adezyon, Kohezyon, Yüzey Gerilimi ve Kılcalılık	1	0	0	0
Kütle, Hacim ve Özkütle	1	0	0	0
Elektrik Devreleri	1	0	0	0
Newton'un Hareket Yasaları	1	0	0	0
Yay Dalgaları	1	0	0	0
Işığın Kırılması	1	0	0	0
Kimya	0	0	0	0
Simyadan Kimyaya	1	0	0	0
Atom Modelleri	1	0	0	0
Güçlü Etkileşimler / Kovalent Bağ	1	0	0	0
Sıvılar	1	0	0	0
Kimyasal Hesaplamalar / Sınırlayıcı Bileşen Hesaplamaları	1	0	0	0
Koligatif Özellikler	1	0	0	0
Asitler ve Bazlar	1	0	0	0
Biyoloji	0	0	0	0
Canlıların yapısını oluşturan organik ve inorganik bileşikleri açıklar.	1	0	0	0
Canlıların sınıflandırılmasında kullanılan kategorileri ve bu kategoriler arasındaki hiyerarşiyi örneklerle açıklar.	1	0	0	0
Hücre sel yapısını ve görevlerini açıklar.	1	0	0	0
Mayozu açıklar.	1	0	0	0
Kalıtımın genel esaslarını açıklar.	1	0	0	0
Canlılardaki beslenme şekillerini örneklerle açıklar.	1	0	0	0

HIZ VE RENK TYT 3

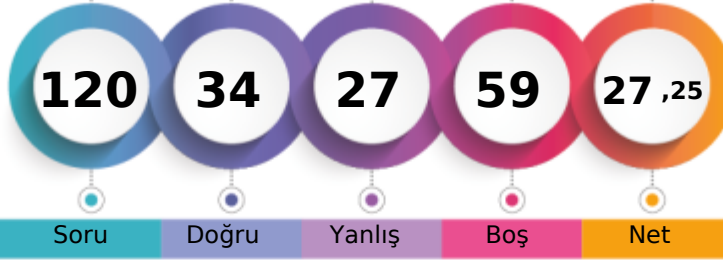

221,890 % 82,36

MANİSA / ŞEHZADELER
ÖZEL KEP MERKEZ ÖZEL ÖĞRETİM KURSU11 - 11035
SUDE DÜZGÜN

1. Öğrenci

Sizin yeriniz
(4231.)

Sonuncu Öğrenci

Genel
4231 % 82,36

Sınava Katılan Öğrenci Sayısı 23 147 147 1034 5137

	Soru	Doğru	Yanlış	Boş	Net	Başarı
TYT Türkçe	40	22	14	4	18,50	% 46
Cevap Anahtarı	B	DCDBACBEEADCCBDCBBDEDCBCAEDCDDCCBADEBD				
Cevaplarınız		DCDBcCB EA ba DdCBDEaCebb eCeCCbDBeacBD				

Türkçe	S	D	Y	B%
Metne Sözcük Yerleştirme	1	1	0	100
Söz Öbeklerinde Anlam	1	1	0	100
Sözcükler Arası Anlam İlişkileri	1	1	0	100
Cümleyi Yorumlama ve Açıklama	2	1	1	50
İki Cümleyi Birleştirme	1	1	0	100
Ses Bilgisi - Karma	1	0	0	0
Noktalama İşaretleri - Karma	1	1	0	100
Virgül	1	1	0	100
Bitişik ve Ayrı Yazılan Kelimeler	1	1	0	100
Yazım Kuralları - Karma	1	0	1	0
Cümlenin Öğeleri - Karma	1	0	0	0
İsim Tamlamaları	1	0	0	0
Ad Sözcükler - Karma	1	1	0	100
Çekim Ekleri ve Türleri	1	0	1	0
Düşünceyi Geliştirme Yolları	1	1	0	100
Paragrafta Anlatım Akışını Bozan Cümle	1	0	1	0
Paragrafı İkiye Ayırma	1	1	0	100
Paragrafa Cümle Yerleştirme	1	1	0	100
Paragrafa Ana Düşünce (Ana Fikir)	6	2	4	33
Paragrafta Yardımcı Düşünceler	13	7	6	54
Cümlelerden Paragraf Oluşturma	1	0	0	0
Paragrafın Karşılık Olduğu Soruyu Belirleme	1	1	0	100

	Soru	Doğru	Yanlış	Boş	Net	Başarı
Tarih-1	5	1	3	1	0,25	% 5
Coğrafya-1	5	1	1	3	0,75	% 15
Felsefe	5	4	1	0	3,75	% 75
Din Kült. ve Ahl. Bil.	5	3	1	1	2,75	% 55
Felsefe (Seçmeli)	5	0	0	5	0,00	% 0
TYT Sosyal	20	9	6	5	7,50	% 38
Cevap Anahtarı	B	ADDBEDBEEBCCDEABDEACBCDCE				
Cevaplarınız		Aeec a E BCcEAdDEA				

Tarih-1	S	D	Y	B%
İlk Çağ'da Başlıca Medeniyet Havzaları	1	0	1	0
İslamiyet'in Türk Devlet ve Toplum Yapısına Etkisi	1	1	0	100
Timar Sistemi	1	0	0	0
Osmanlı Devleti'nde Demokratikleşme Hareketleri	1	0	1	0
Siyasi Alandaki İnkılaplar	1	0	1	0
Coğrafya-1	0	0	0	0
Afetlerin oluşum nedenlerini ve özelliklerini açıklar.	1	0	1	0
Türkiye'deki göçleri sebep ve sonuçları açısından değerlendirir.	1	0	0	0
Jeolojik zamanların özelliklerini tektonik olaylarla ilişkilendirerek açıklar.	1	0	0	0
Harita kullanarak çeşitli coğrafi kriterlerle belirlenmiş bölgelerde bulunan ülkeleri sınıflandırır.	1	0	0	0
Türkiye'de görülen iklim tiplerinin özellikleri hakkında çıkarımlarda bulunur.	1	1	0	100
Felsefe	0	0	0	0
Siyaset felsefesinin konusunu ve problemlerini açıklar.	1	1	0	100
Felsefenin anlamını açıklar.	1	1	0	100
Felsefi düşüncenin özelliklerini açıklar.	1	1	0	100
Felsefi bir görüşü veya argümanı sorgular.	1	1	0	100
Varlık felsefesinin konusunu ve problemlerini açıklar.	1	0	1	0
Din Kült. ve Ahl. Bil.	0	0	0	0
İbadet yükümlülüğü ile ilgili bazı kavramları sınıflandırır.	1	1	0	100
İsim ve sıfatlarının yansımalarıyla Allah'ı tanıır.	1	0	0	0
İslam düşüncesinde itikadi ve siyasi yorumları genel özelliklerine göre sınıflandırır.	1	0	1	0

	Soru	Doğru	Yanlış	Boş	Net	Başarı
Matematik-1	30	2	3	25	1,25	% 4
Geometri	10	0	0	10	0,00	% 0
TYT Matematik	40	2	3	35	1,25	% 3
Cevap Anahtarı	B	DDBDBCCBCCAEEAEEDBDEBDCECEABEDAECACADE				
Cevaplarınız		a E d E d				

Matematik-1	S	D	Y	B%
Sayı Kümeleri	2	0	0	0
Birinci dereceden bir bilinmeyenli denklem ve eşitsizliklerin çözüm kümelerini bulur.	2	0	0	0
Sayı kümelerini birbiriyle ilişkilendirir.	4	0	0	0
Kökü ifadeleri içeren denklemleri çözer.	1	0	0	0
Üslü İfadeler ve Denklemler	1	0	0	0
Gerçek hayatta periyodik olarak tekrar eden durumları içeren problemleri çözer.	1	0	1	0
Denklemler ve eşitsizlikler ile ilgili problemler çözer.	11	2	1	18
Merkezi Eğilim ve Yayılım Ölçüleri	1	0	0	0
Kümelerde birleşim, kesişim, fark, tümeleme işlemleri yardımıyla problemler çözer.	2	0	0	0
Fonksiyonlarla ilgili problemler çözer.	1	0	0	0
Gerçek hayat durumlarından doğrusal fonksiyonlarla ifade edilebilenlerin grafik gösterimlerini yapar.	1	0	0	0
Polinomlarla toplama, çıkarma, çarpma ve bölme işlemlerini yapar.	1	0	0	0
n çeşit nesne ile oluşturulabilecek r li dizilişlerin (permütasyonların) kaç farklı şekilde yapılabileceğini hesaplar.	1	0	1	0
Olasılık kavramı ile ilgili uygulamalar yapar.	1	0	0	0
Geometri	0	0	0	0
Dik Üçgen ve Trigonometri	1	0	0	0
İki üçgenin eş olması için gerekli olan asgari koşulları değerlendirir.	1	0	0	0
Üçgenin açısı özellikleri ile ilgili işlemler yapar.	1	0	0	0
İki üçgenin benzer olması için gerekli olan asgari koşulları değerlendirir.	1	0	0	0
Özel dörtgenlerin açısı, kenar, köşegen ve alan özelliklerini açıklayarak problemler çözer.	4	0	0	0

	Soru	Doğru	Yanlış	Boş	Net	Başarı
Fizik	7	0	2	5	-0,50	% 0
Kimya	7	1	1	5	0,75	% 11
Biyoloji	6	0	1	5	-0,25	% 0
TYT Fen	20	1	4	15	0,00	% 0
Cevap Anahtarı	B	EACCDECCDBAEEDAACBD				
Cevaplarınız		a b bD e				

Fizik	S	D	Y	B%
Kaldırma Kuvveti	1	0	1	0
Adezyon, Kohezyon, Yüzey Gerilimi ve Kılçallık	1	0	0	0
Kütle, Hacim ve Özkütle	1	0	0	0
Elektrik Devreleri	1	0	0	0
Newton'un Hareket Yasaları	1	0	1	0
Yay Dalgaları	1	0	0	0
Işığın Kırılması	1	0	0	0
Kimya	0	0	0	0
Simyadan Kimyaya	1	0	1	0
Atom Modelleri	1	0	0	0
Güçlü Etkileşimler / Kovalent Bağ	1	0	0	0
Sıvılar	1	1	0	100
Kimyasal Hesaplamalar / Sınırlayıcı Bileşen Hesaplamaları	1	0	0	0
Koligatif Özellikler	1	0	0	0
Asitler ve Bazlar	1	0	0	0
Biyoloji	0	0	0	0
Canlıların yapısını oluşturan organik ve inorganik bileşikleri açıklar.	1	0	0	0
Canlıların sınıflandırılmasında kullanılan kategorileri ve bu kategoriler arasındaki hiyerarşiyi örneklerle açıklar.	1	0	1	0
Hücre sel yapıları ve görevlerini açıklar.	1	0	0	0
Mayozu açıklar.	1	0	0	0
Kalıtımın genel esaslarını açıklar.	1	0	0	0
Canlılardaki beslenme şekillerini örneklerle açıklar.	1	0	0	0

HIZ VE RENK TYT 3

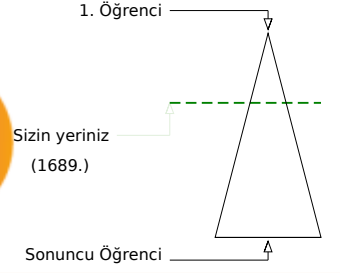
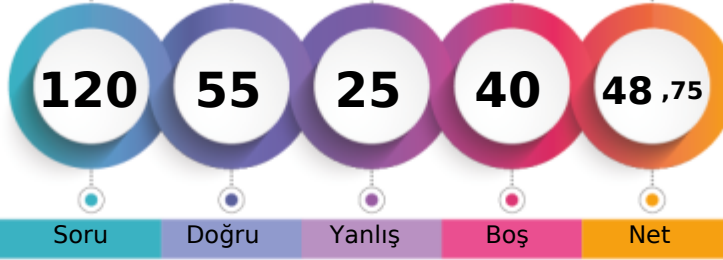

285,835 % 32,88

MANİSA / ŞEHZADELER
ÖZEL KEP MERKEZ ÖZEL ÖĞRETİM KURSU11 - 11093
SÜEDA COŞAN

	Şube	Kurum	İlçe	İl	Genel
Öğrenci Sıra No	4	43	43	487	1689 % 32,88
Sınava Katılan Öğrenci Sayısı	23	147	147	1034	5137

	Soru	Doğru	Yanlış	Boş	Net	Başarı
TYT Türkçe	40	29	8	3	27,00	% 68
Cevap Anahtarı	B	DCDBACBEEADCCBDCBBDEDCBCAEDCDDCCBADEBD				
Cevaplarınız		DCDBACaEbA	C	bCCBBDebC	BCAEDCDDcedADaBD	

	S	D	Y	B%
Türkçe	0	0	0	0
Metne Sözcük Yerleştirme	1	1	0	100
Söz Öbeklerinde Anlam	1	1	0	100
Sözcükler Arası Anlam İlişkileri	1	1	0	100
Cümleyi Yorumlama ve Açıklama	2	2	0	100
İki Cümleyi Birleştirme	1	1	0	100
Ses Bilgisi - Karma	1	1	0	100
Noktalama İşaretleri - Karma	1	0	1	0
Virgül	1	1	0	100
Bitişik ve Ayrı Yazılan Kelimeler	1	0	1	0
Yazım Kuralları - Karma	1	0	0	0
Cümlelerin Öğeleri - Karma	1	0	0	0
İsim Tamlamaları	1	0	0	0
Ad Sözcükler - Karma	1	0	1	0
Çekim Ekleri ve Türleri	1	1	0	100
Düşünceyi Geliştirme Yolları	1	1	0	100
Paragrafta Anlatım Akışını Bozan Cümle	1	1	0	100
Paragrafı İkiye Ayırma	1	1	0	100
Paragrafa Cümle Yerleştirme	1	1	0	100
Paragrafa Ana Düşünce (Ana Fikir)	6	4	2	67
Paragrafta Yardımcı Düşünceler	13	10	3	77
Cümlelerden Paragraf Oluşturma	1	1	0	100
Paragrafın Karşılık Olduğu Soruyu Belirleme	1	1	0	100

	Soru	Doğru	Yanlış	Boş	Net	Başarı
Matematik-1	30	7	3	20	6,25	% 21
Geometri	10	0	0	10	0,00	% 0
TYT Matematik	40	7	3	30	6,25	% 16
Cevap Anahtarı	B	DDBDBCCBCCAEEAEEDBDEBDCECEABEDAECACADE				
Cevaplarınız		DDB e Cb C bE E				

	S	D	Y	B%
Matematik-1	0	0	0	0
Sayı Kümeleri	2	1	0	50
Birinci dereceden bir bilinmeyenli denklem ve eşitsizliklerin çözüm kümelerini bulur.	2	2	0	100
Sayı kümelerini birbiriyle ilişkilendirir.	4	1	2	25
Kökü ifadeleri içeren denklemleri çözer.	1	0	0	0
Üslü İfadeler ve Denklemler	1	0	1	0
Gerçek hayatta periyodik olarak tekrar eden durumları içeren problemleri çözer.	1	1	0	100
Denklemler ve eşitsizlikler ile ilgili problemler çözer.	11	2	0	18
Merkezi Eğilim ve Yayılım Ölçüleri	1	0	0	0
Kümelerde birleşim, kesişim, fark, tümeleme işlemleri yardımıyla problemler çözer.	2	0	0	0
Fonksiyonlarla ilgili problemler çözer.	1	0	0	0
Gerçek hayat durumlarından doğrusal fonksiyonlarla ifade edilebilenlerin grafik gösterimlerini yapar.	1	0	0	0
Polinomlarla toplama, çıkarma, çarpma ve bölme işlemlerini yapar.	1	0	0	0
n çeşit nesne ile oluşturulabilecek r li dizilişlerin (permütasyonların) kaç farklı şekilde yapılabileceğini hesaplar.	1	0	0	0
Olasılık kavramı ile ilgili uygulamalar yapar.	1	0	0	0
Geometri	0	0	0	0
Dik Üçgen ve Trigonometri	1	0	0	0
İki üçgenin eş olması için gerekli olan asgari koşulları değerlendirir.	1	0	0	0
Üçgenin açılı özellikleri ile ilgili işlemler yapar.	1	0	0	0
İki üçgenin benzer olması için gerekli olan asgari koşulları değerlendirir.	1	0	0	0
Özel dörtgenlerin açılı kenar, köşegen ve alan özelliklerini açıklayarak problemler çözer.	4	0	0	0

	Soru	Doğru	Yanlış	Boş	Net	Başarı
Tarih-1	5	4	1	0	3,75	% 75
Coğrafya-1	5	2	3	0	1,25	% 25
Felsefe	5	4	1	0	3,75	% 75
Din Kült. ve Ahl. Bil.	5	4	1	0	3,75	% 75
Felsefe (Seçmeli)	5	0	0	5	0,00	% 0
TYT Sosyal	20	14	6	0	12,50	% 63
Cevap Anahtarı	B	ADDBEDBEEBCCDEABDEACBCDCE				
Cevaplarınız		ADeBEeEeEaBCcEAaDEAC				

	S	D	Y	B%
Tarih-1	0	0	0	0
İlk Çağ'da Başlıca Medeniyet Havzaları	1	0	1	0
İslamiyet'in Türk Devlet ve Toplum Yapısına Etkisi	1	1	0	100
Timar Sistemi	1	1	0	100
Osmanlı Devleti'nde Demokratikleşme Hareketleri	1	1	0	100
Siyasi Alandaki İnkılaplar	1	1	0	100
Coğrafya-1	0	0	0	0
Afetlerin oluşum nedenlerini ve özelliklerini açıklar.	1	0	1	0
Türkiye'deki göçleri sebep ve sonuçları açısından değerlendirir.	1	1	0	100
Jeolojik zamanların özelliklerini tektonik olaylarla ilişkilendirerek açıklar.	1	0	1	0
Harita kullanarak çeşitli coğrafi kriterlerle belirlenmiş bölgelerde bulunan ülkeleri sınıflandırır.	1	0	1	0
Türkiye'de görülen iklim tiplerinin özellikleri hakkında çıkarımlarda bulunur.	1	1	0	100
Felsefe	0	0	0	0
Siyaset felsefesinin konusunu ve problemlerini açıklar.	1	1	0	100
Felsefenin anlamını açıklar.	1	1	0	100
Felsefi düşüncenin özelliklerini açıklar.	1	1	0	100
Felsefi bir görüşü veya argümanı sorgular.	1	1	0	100
Varlık felsefesinin konusunu ve problemlerini açıklar.	1	0	1	0
Din Kült. ve Ahl. Bil.	0	0	0	0
İbadet yükümlülüğü ile ilgili bazı kavramları sınıflandırır.	1	1	0	100
İsim ve sıfatlarının yansımalarıyla Allah'ı tanıır.	1	1	0	100
İslam düşüncesinde itikadi ve siyasi yorumları genel özelliklerine göre sınıflandırır.	1	0	1	0

	Soru	Doğru	Yanlış	Boş	Net	Başarı
Fizik	7	2	2	3	1,50	% 21
Kimya	7	1	2	4	0,50	% 7
Biyoloji	6	2	4	0	1,00	% 17
TYT Fen	20	5	8	7	3,00	% 15
Cevap Anahtarı	B	EACCDECCDBAEEDAACBD				
Cevaplarınız		Ae bE ab B eeeCaD				

	S	D	Y	B%
Fizik	0	0	0	0
Kaldırma Kuvveti	1	0	1	0
Adezyon, Kohezyon, Yüzey Gerilimi ve Kılcallık	1	0	0	0
Kütle, Hacim ve Özkütle	1	1	0	100
Elektrik Devreleri	1	1	0	100
Newton'un Hareket Yasaları	1	0	0	0
Yay Dalgaları	1	0	1	0
Işığın Kırılması	1	0	0	0
Kimya	0	0	0	0
Simyadan Kimyaya	1	0	1	0
Atom Modelleri	1	0	1	0
Güçlü Etkileşimler / Kovalent Bağ	1	1	0	100
Sıvılar	1	0	0	0
Kimyasal Hesaplamalar / Sınırlayıcı Bileşen Hesaplamaları	1	0	0	0
Koligatif Özellikler	1	0	0	0
Asitler ve Bazlar	1	0	0	0
Biyoloji	0	0	0	0
Canlıların yapısını oluşturan organik ve inorganik bileşikleri açıklar.	1	0	1	0
Canlıların sınıflandırılmasında kullanılan kategorileri ve bu kategoriler arasındaki hiyerarşiyi örneklerle açıklar.	1	1	0	100
Hücre sel yapıları ve görevlerini açıklar.	1	0	1	0
Mayozu açıklar.	1	0	1	0
Kalıtımın genel esaslarını açıklar.	1	1	0	100
Canlılardaki beslenme şekillerini örneklerle açıklar.	1	0	1	0

HIZ VE RENK TYT 3

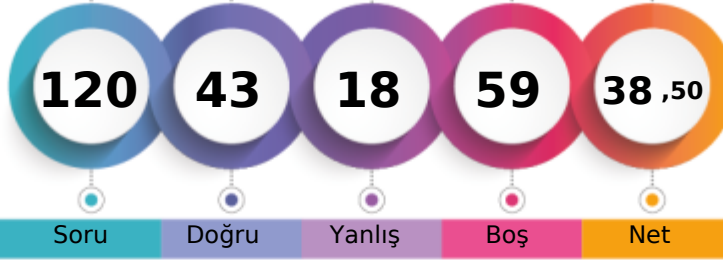

255,508 % 58,46

MANİSA / ŞEHZADELER
ÖZEL KEP MERKEZ ÖZEL ÖĞRETİM KURSU11 - 11146
ZEYNEP KÖROĞLU

1. Öğrenci

Sizin yeriniz
(3003.)

Sonuncu Öğrenci

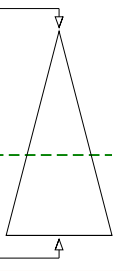

Soru

Doğru

Yanlış

Boş

Net

Şube

Kurum

İlçe

İl

Genel

Öğrenci Sıra No

10

78

78

689

3003 % 58,46

Sınava Katılan Öğrenci Sayısı

23

147

147

1034

5137

	Soru	Doğru	Yanlış	Boş	Net	Başarı
TYT Türkçe	40	24	11	5	21,25	% 53
Cevap Anahtarı	A	DBDCCAEBAECDDBCCDBBCEDCBEACDCDEBDCDDDBA				
Cevaplarınız		DBDCCc BAd DeDC dDaBCEDeBEACaCcE				CdaDeA

	S	D	Y	B%
Türkçe	0	0	0	0
Metne Sözcük Yerleştirme	1	1	0	100
Söz Öbeklerinde Anlam	1	1	0	100
Sözcükler Arası Anlam İlişkileri	1	1	0	100
Cümleyi Yorumlama ve Açıklama	2	1	1	50
İki Cümleyi Birleştirme	1	1	0	100
Ses Bilgisi - Karma	1	0	0	0
Noktalama İşaretleri - Karma	1	1	0	100
Virgül	1	1	0	100
Bitişik ve Ayrı Yazılan Kelimeler	1	0	1	0
Yazım Kuralları - Karma	1	0	0	0
Cümlenin Öğeleri - Karma	1	1	0	100
İsim Tamlamaları	1	0	1	0
Ad Söyül Sözcükler - Karma	1	1	0	100
Çekim Ekleri ve Türleri	1	1	0	100
Düşünceyi Geliştirme Yolları	1	0	0	0
Paragrafta Anlatım Akışını Bozan Cümle	1	0	1	0
Paragrafı İkiye Ayırma	1	1	0	100
Paragrafa Cümle Yerleştirme	1	0	1	0
Paragrafa Ana Düşünce (Ana Fikir)	6	6	0	100
Paragrafta Yardımcı Düşünceler	13	5	6	38
Cümlelerden Paragraf Oluşturma	1	1	0	100
Paragrafın Karşılık Olduğu Soruyu Belirleme	1	1	0	100

	Soru	Doğru	Yanlış	Boş	Net	Başarı
Matematik-1	30	4	3	23	3,25	% 11
Geometri	10	0	0	10	0,00	% 0
TYT Matematik	40	4	3	33	3,25	% 8
Cevap Anahtarı	A	BDDDCDBBCCAEECEAEEDDEDCBDEEECBADDEEACCAEAD				
Cevaplarınız		B D C	de	E d		

	S	D	Y	B%
Matematik-1	0	0	0	0
Sayı Kümeleri	2	1	0	50
Birinci dereceden bir bilinmeyenli denklem ve eşitsizliklerin çözüm kümelerini bulur.	2	1	0	50
Sayı kümelerini birbiriyle ilişkilendirir.	4	1	1	25
Köklü ifadeleri içeren denklemleri çözer.	1	0	0	0
Üslü İfadeler ve Denklemler	1	0	0	0
Gerçek hayatta periyodik olarak tekrar eden durumları içeren problemleri çözer.	1	0	1	0
Denklemler ve eşitsizlikler ile ilgili problemler çözer.	11	1	1	9
Merkezî Eğilim ve Yayılım Ölçüleri	1	0	0	0
Kümelerde birleşim, kesişim, fark, tümeleme işlemleri yardımıyla problemler çözer.	2	0	0	0
Fonksiyonlarla ilgili problemler çözer.	1	0	0	0
Gerçek hayat durumlarından doğrusal fonksiyonlarla ifade edilebilenlerin grafik gösterimlerini yapar.	1	0	0	0
Polinomlarla toplama, çıkarma, çarpma ve bölme işlemlerini yapar.	1	0	0	0
n çeşit nesne ile oluşturulabilecek r li dizilişlerin (permütasyonların) kaç farklı şekilde yapılabileceğini hesaplar.	1	0	0	0
Olasılık kavramı ile ilgili uygulamalar yapar.	1	0	0	0
Geometri	0	0	0	0
Dik Üçgen ve Trigonometri	1	0	0	0
İki üçgenin eş olması için gerekli olan asgari koşulları değerlendirir.	1	0	0	0
Üçgende açı özellikleri ile ilgili işlemler yapar.	1	0	0	0
İki üçgenin benzer olması için gerekli olan asgari koşulları değerlendirir.	1	0	0	0
Özel dörtgenlerin açısı, kenarı, köşegen ve alan özelliklerini açıklayarak problemler çözer.	4	0	0	0

	Soru	Doğru	Yanlış	Boş	Net	Başarı
Tarih-1	5	4	1	0	3,75	% 75
Coğrafya-1	5	4	1	0	3,75	% 75
Felsefe	5	3	2	0	2,50	% 50
Din Kült. ve Ahl. Bil.	5	4	0	1	4,00	% 80
Felsefe (Seçmeli)	5	0	0	5	0,00	% 0
TYT Sosyal	20	15	4	1	14,00	% 70
Cevap Anahtarı	A	DAEDBBEDBEBEACDADCBDECEBCD				
Cevaplarınız		eAEDBcEDBEBEAeCAC DE				

	S	D	Y	B%
Tarih-1	0	0	0	0
İlk Çağ'da Başlıca Medeniyet Havzaları	1	0	1	0
İslamiyet'in Türk Devlet ve Toplum Yapısına Etkisi	1	1	0	100
Timar Sistemi	1	1	0	100
Osmanlı Devleti'nde Demokratikleşme Hareketleri	1	1	0	100
Siyasi Alandaki İnkılaplar	1	1	0	100
Coğrafya-1	0	0	0	0
Afetlerin oluşum nedenlerini ve özelliklerini açıklar.	1	0	1	0
Türkiye'deki göçleri sebep ve sonuçları açısından değerlendirir.	1	1	0	100
Jeolojik zamanların özelliklerini tektonik olaylarla ilişkilendirerek açıklar.	1	1	0	100
Harita kullanarak çeşitli coğrafi kriterlerle belirlenmiş bölgelerde bulunan ülkeleri sınıflandırır.	1	1	0	100
Türkiye'de görülen iklim tiplerinin özellikleri hakkında çıkarımlarda bulunur.	1	1	0	100
Felsefe	0	0	0	0
Siyaset felsefesinin konusunu ve problemlerini açıklar.	1	1	0	100
Felsefenin anlamını açıklar.	1	1	0	100
Felsefi düşüncenin özelliklerini açıklar.	1	1	0	100
Felsefi bir görüşü veya argümanı sorgular.	1	0	1	0
Varlık felsefesinin konusunu ve problemlerini açıklar.	1	0	1	0
Din Kült. ve Ahl. Bil.	0	0	0	0
İbadet yükümlülüğü ile ilgili bazı kavramları sınıflandırır.	1	1	0	100
İsim ve sıfatlarının yansımalarıyla Allah'ı tanıır.	1	1	0	100
İslam düşüncesinde itikadi ve siyasi yorumları genel özelliklerine göre sınıflandırır.	1	0	0	0

	Soru	Doğru	Yanlış	Boş	Net	Başarı
TYT Fen	20	0	0	20	0,00	% 0
Cevap Anahtarı	A	CEAECDCCBDEEAACDADB				
Cevaplarınız						

	S	D	Y	B%
Fizik	0	0	0	0
Kaldırma Kuvveti	1	0	0	0
Adezyon, Kohezyon, Yüzey Gerilimi ve Kılcalılık	1	0	0	0
Kütle, Hacim ve Özkütle	1	0	0	0
Elektrik Devreleri	1	0	0	0
Newton'un Hareket Yasaları	1	0	0	0
Yay Dalgaları	1	0	0	0
İşığın Kırılması	1	0	0	0
Kimya	0	0	0	0
Simyadan Kimyaya	1	0	0	0
Atom Modelleri	1	0	0	0
Güçlü Etkileşimler / Kovalent Bağ	1	0	0	0
Sıvılar	1	0	0	0
Kimyasal Hesaplamalar / Sınırlayıcı Bileşen Hesaplamaları	1	0	0	0
Koligatif Özellikler	1	0	0	0
Asitler ve Bazlar	1	0	0	0
Biyoloji	0	0	0	0
Canlıların yapısını oluşturan organik ve inorganik bileşikleri açıklar.	1	0	0	0
Canlıların sınıflandırılmasında kullanılan kategorileri ve bu kategoriler arasındaki hiyerarşiyi örneklerle açıklar.	1	0	0	0
Hücre sel yapısını ve görevlerini açıklar.	1	0	0	0
Mayozu açıklar.	1	0	0	0
Kalıtımın genel esaslarını açıklar.	1	0	0	0
Canlılardaki beslenme şekillerini örneklerle açıklar.	1	0	0	0

HIZ VE RENK TYT 3



251,968 % 61,46

MANİSA / ŞEHZADELER
ÖZEL KEP MERKEZ ÖZEL ÖĞRETİM KURSU

11A - 11103
KEMAL HORUZ

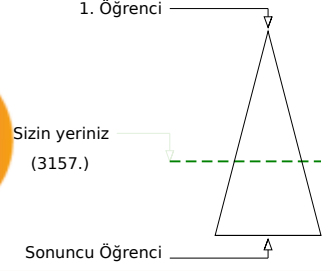
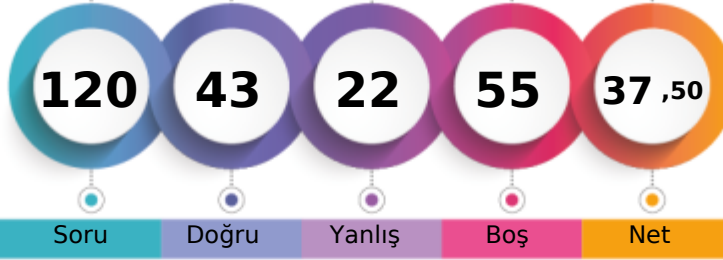

	Şube	Kurum	İlçe	İl	Genel
Öğrenci Sıra No	1	86	86	721	3157 % 61,46
Sınava Katılan Öğrenci Sayısı	1	147	147	1034	5137

	Soru	Doğru	Yanlış	Boş	Net	Başarı
TYT Türkçe	40	28	11	1	25,25	% 63
Cevap Anahtarı	A DBDCCAEBAECDDBCCDBBCEDCBEACDCDEBDCDDDBA					
Cevaplarınız	DBcCCAeAeC cadaCDaBCEaCBaACDCeEBDCCaDBA					

	S	D	Y	B%
Türkçe	0	0	0	0
Metne Sözcük Yerleştirme	1	1	0	100
Söz Öbeklerinde Anlam	1	1	0	100
Sözcükler Arası Anlam İlişkileri	1	0	1	0
Cümleyi Yorumlama ve Açıklama	2	2	0	100
İki Cümleyi Birleştirme	1	1	0	100
Ses Bilgisi - Karma	1	1	0	100
Noktalama İşaretleri - Karma	1	0	1	0
Virgül	1	1	0	100
Bitişik ve Ayrı Yazılan Kelimeler	1	1	0	100
Yazım Kuralları - Karma	1	1	0	100
Cümlenin Öğeleri - Karma	1	0	0	0
İsim Tamlamaları	1	0	1	0
Ad Söyül Sözcükler - Karma	1	0	1	0
Çekim Ekleri ve Türleri	1	0	1	0
Düşünceyi Geliştirme Yolları	1	0	1	0
Paragrafta Anlatım Akışını Bozan Cümle	1	1	0	100
Paragrafı İkiye Ayırma	1	1	0	100
Paragrafa Cümle Yerleştirme	1	0	1	0
Paragrafa Ana Düşünce (Ana Fikir)	6	5	1	83
Paragrafta Yardımcı Düşünceler	13	11	2	85
Cümlelerden Paragraf Oluşturma	1	0	1	0
Paragrafın Karşılık Olduğu Soruyu Belirleme	1	1	0	100

	Soru	Doğru	Yanlış	Boş	Net	Başarı
Matematik-1	30	2	5	23	0,75	% 3
Geometri	10	0	0	10	0,00	% 0
TYT Matematik	40	2	5	33	0,75	% 2
Cevap Anahtarı	A BDDDCDBBCCAEECEAEEDDEDCBDEECCBADEEACCAEAD					
Cevaplarınız	b d a c e BD					

	S	D	Y	B%
Matematik-1	0	0	0	0
Sayı Kümeleri	2	0	1	0
Birinci dereceden bir bilinmeyenli denklem ve eşitsizliklerin çözüm kümelerini bulur.	2	0	1	0
Sayı kümelerini birbiriyle ilişkilendirir.	4	0	0	0
Köklü ifadeleri içeren denklemleri çözer.	1	0	0	0
Üslü İfadeler ve Denklemler	1	0	0	0
Gerçek hayatta periyodik olarak tekrar eden durumları içeren problemleri çözer.	1	0	0	0
Denklemler ve eşitsizlikler ile ilgili problemler çözer.	11	2	1	18
Merkezî Eğilim ve Yayılım Ölçüleri	1	0	0	0
Kümelerde birleşim, kesişim, fark, tümeleme işlemleri yardımıyla problemler çözer.	2	0	2	0
Fonksiyonlarla ilgili problemler çözer.	1	0	0	0
Gerçek hayat durumlarından doğrusal fonksiyonlarla ifade edilebilenlerin grafik gösterimlerini yapar.	1	0	0	0
Polinomlarla toplama, çıkarma, çarpma ve bölme işlemlerini yapar.	1	0	0	0
n çeşit nesne ile oluşturulabilecek r li dizilişlerin (permütasyonların) kaç farklı şekilde yapılabileceğini hesaplar.	1	0	0	0
Olasılık kavramı ile ilgili uygulamalar yapar.	1	0	0	0
Geometri	0	0	0	0
Dik Üçgen ve Trigonometri	1	0	0	0
İki üçgenin eş olması için gerekli olan asgari koşulları değerlendirir.	1	0	0	0
Üçgende açı özellikleri ile ilgili işlemler yapar.	1	0	0	0
İki üçgenin benzer olması için gerekli olan asgari koşulları değerlendirir.	1	0	0	0
Özel dörtgenlerin açısı, kenar, köşegen ve alan özelliklerini açıklayarak problemler çözer.	4	0	0	0

	Soru	Doğru	Yanlış	Boş	Net	Başarı
Tarih-1	5	4	1	0	3,75	% 75
Coğrafya-1	5	3	2	0	2,50	% 50
Felsefe	5	4	1	0	3,75	% 75
Din Kült. ve Ahl. Bil.	5	2	2	1	1,50	% 30
Felsefe (Seçmeli)	5	0	0	5	0,00	% 0
TYT Sosyal	20	13	6	1	11,50	% 58
Cevap Anahtarı	A DAEDBBEBEBAEACDABDECEBCD					
Cevaplarınız	eAEDBBdeBEBAeACde					

	S	D	Y	B%
Tarih-1	0	0	0	0
İlk Çağ'da Başlıca Medeniyet Havzaları	1	0	1	0
İslamiyet'in Türk Devlet ve Toplum Yapısına Etkisi	1	1	0	100
Timar Sistemi	1	1	0	100
Osmanlı Devleti'nde Demokratikleşme Hareketleri	1	1	0	100
Siyasi Alandaki İnkılaplar	1	1	0	100
Coğrafya-1	0	0	0	0
Afetlerin oluşum nedenlerini ve özelliklerini açıklar.	1	1	0	100
Türkiye'deki göçleri sebep ve sonuçları açısından değerlendirir.	1	0	1	0
Jeolojik zamanların özelliklerini tektonik olaylarla ilişkilendirerek açıklar.	1	0	1	0
Harita kullanarak çeşitli coğrafi kriterlerle belirlenmiş bölgelerde bulunan ülkeleri sınıflandırır.	1	1	0	100
Türkiye'de görülen iklim tiplerinin özellikleri hakkında çıkarımlarda bulunur.	1	1	0	100
Felsefe	0	0	0	0
Siyaset felsefesinin konusunu ve problemlerini açıklar.	1	1	0	100
Felsefenin anlamını açıklar.	1	1	0	100
Felsefi düşüncenin özelliklerini açıklar.	1	1	0	100
Felsefi bir görüşü veya argümanı sorgular.	1	1	0	100
Varlık felsefesinin konusunu ve problemlerini açıklar.	1	0	1	0
Din Kült. ve Ahl. Bil.	0	0	0	0
İbadet yükümlülüğü ile ilgili bazı kavramları sınıflandırır.	1	1	0	100
İsim ve sıfatlarının yansımalarıyla Allah'ı tanıır.	1	1	0	100
İslam düşüncesinde itikadi ve siyasi yorumları genel özelliklerine göre sınıflandırır.	1	0	1	0

	Soru	Doğru	Yanlış	Boş	Net	Başarı
TYT Fen	20	0	0	20	0,00	% 0
Cevap Anahtarı	A CEAECDCCBDEEAACDADB					
Cevaplarınız						

	S	D	Y	B%
Fizik	0	0	0	0
Kaldırma Kuvveti	1	0	0	0
Adezyon, Kohezyon, Yüzey Gerilimi ve Kılcalılık	1	0	0	0
Kütle, Hacim ve Özkütle	1	0	0	0
Elektrik Devreleri	1	0	0	0
Newton'un Hareket Yasaları	1	0	0	0
Yay Dalgaları	1	0	0	0
İşığın Kırılması	1	0	0	0
Kimya	0	0	0	0
Simyadan Kimyaya	1	0	0	0
Atom Modelleri	1	0	0	0
Güçlü Etkileşimler / Kovalent Bağ	1	0	0	0
Sıvılar	1	0	0	0
Kimyasal Hesaplamalar / Sınırlayıcı Bileşen Hesaplamaları	1	0	0	0
Koligatif Özellikler	1	0	0	0
Asitler ve Bazlar	1	0	0	0
Biyoloji	0	0	0	0
Canlıların yapısını oluşturan organik ve inorganik bileşikleri açıklar.	1	0	0	0
Canlıların sınıflandırılmasında kullanılan kategorileri ve bu kategoriler arasındaki hiyerarşiyi örneklerle açıklar.	1	0	0	0
Hücre sel yapıları ve görevlerini açıklar.	1	0	0	0
Mayozu açıklar.	1	0	0	0
Kalıtımın genel esaslarını açıklar.	1	0	0	0
Canlılardaki beslenme şekillerini örneklerle açıklar.	1	0	0	0

HIZ VE RENK TYT 3



199,988 % 90,81

MANİSA / ŞEHZADELER
ÖZEL KEP MERKEZ ÖZEL ÖĞRETİM KURSU

11B - 11179
BİLGE SEKÜ

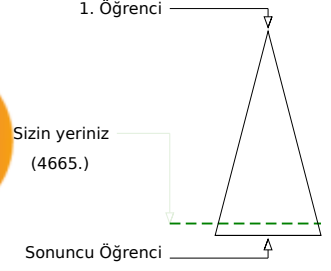
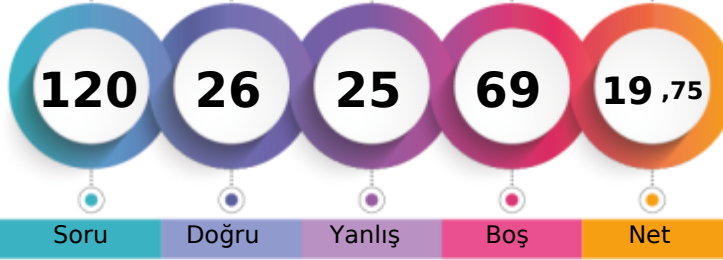

Soru Doğru Yanlış Boş Net

Şube Kurum İlçe İl Genel

Öğrenci Sıra No 1 131 131 965 4665 % 90,81

Sınava Katılan Öğrenci Sayısı 1 147 147 1034 5137

		Soru	Doğru	Yanlış	Boş	Net	Başarı	
TYT Türkçe		40	16	13	11	12,75	% 32	
Cevap Anahtarı	B	DCDBACBEEADCCBDCBBDEDCBCAEDCDDCCBDAEBD						
Cevaplarınız		DCDacCB aAaCa bdC acE CBCA Cc CaeBb						

	S	D	Y	B%
Türkçe	0	0	0	0
Metne Sözcük Yerleştirme	1	1	0	100
Söz Öbeklerinde Anlam	1	0	1	0
Sözcükler Arası Anlam İlişkileri	1	1	0	100
Cümleyi Yorumlama ve Açıklama	2	1	1	50
İki Cümleyi Birleştirme	1	1	0	100
Ses Bilgisi - Karma	1	0	0	0
Noktalama İşaretleri - Karma	1	1	0	100
Virgül	1	1	0	100
Bitişik ve Ayrı Yazılan Kelimeler	1	0	1	0
Yazım Kuralları - Karma	1	1	0	100
Cümlelerin Öğeleri - Karma	1	0	1	0
İsim Tamlamaları	1	0	0	0
Ad Sözcükler - Karma	1	0	1	0
Çekim Ekleri ve Türleri	1	0	1	0
Düşünceyi Geliştirme Yolları	1	1	0	100
Paragrafta Anlatım Akışını Bozan Cümle	1	0	1	0
Paragrafı İkiye Ayırma	1	0	1	0
Paragrafa Cümle Yerleştirme	1	0	0	0
Paragrafa Ana Düşünce (Ana Fikir)	6	2	1	33
Paragrafta Yardımcı Düşünceler	13	5	4	38
Cümlelerden Paragraf Oluşturma	1	0	0	0
Paragrafın Karşılık Olduğu Soruyu Belirleme	1	1	0	100

		Soru	Doğru	Yanlış	Boş	Net	Başarı	
Matematik-1		30	4	6	20	2,50	% 8	
Geometri		10	1	2	7	0,50	% 5	
TYT Matematik		40	5	8	27	3,00	% 8	
Cevap Anahtarı	B	DDBDBCCBCCAEEAEEDBDEBDECEABEDAECACADE						
Cevaplarınız		D B aC e Acc d c d C c						

	S	D	Y	B%
Matematik-1	0	0	0	0
Sayı Kümeleri	2	1	0	50
Birinci dereceden bir bilinmeyenli denklem ve eşitsizliklerin çözüm kümelerini bulur.	2	2	0	100
Sayı kümelerini birbiriyle ilişkilendirir.	4	1	1	25
Köklü ifadeleri içeren denklemleri çözer.	1	0	0	0
Üslü İfadeler ve Denklemler	1	0	0	0
Gerçek hayatta periyodik olarak tekrar eden durumları içeren problemleri çözer.	1	0	1	0
Denklemler ve eşitsizlikler ile ilgili problemler çözer.	11	0	4	0
Merkezî Eğilim ve Yayılım Ölçüleri	1	0	0	0
Kümelerde birleşim, kesişim, fark, tümelemlerle yardımcı problemler çözer.	2	0	0	0
Fonksiyonlarla ilgili problemler çözer.	1	0	0	0
Gerçek hayat durumlarından doğrusal fonksiyonlarla ifade edilebilenlerin grafik gösterimlerini yapar.	1	0	0	0
Polinomlarla toplama, çıkarma, çarpma ve bölme işlemlerini yapar.	1	0	0	0
n çeşit nesne ile oluşturulabilecek r li dizilişlerin (permütasyonların) kaç farklı şekilde yapılabileceğini hesaplar.	1	0	0	0
Olasılık kavramı ile ilgili uygulamalar yapar.	1	0	0	0
Geometri	0	0	0	0
Dik Üçgen ve Trigonometri	1	0	0	0
İki üçgenin eş olması için gerekli olan asgari koşulları değerlendirir.	1	0	0	0
Üçgende açı özellikleri ile ilgili işlemler yapar.	1	0	0	0
İki üçgenin benzer olması için gerekli olan asgari koşulları değerlendirir.	1	0	1	0
Özel dörtgenlerin açısı, kenarı, köşegen ve alan özelliklerini açıklayarak problemler çözer.	4	1	1	25

		Soru	Doğru	Yanlış	Boş	Net	Başarı	
Tarih-1		5	0	1	4	-0,25	% 0	
Coğrafya-1		5	1	1	3	0,75	% 15	
Felsefe		5	2	2	1	1,50	% 30	
Din Kült. ve Ahl. Bil.		5	2	0	3	2,00	% 40	
Felsefe (Seçmeli)		5	0	0	5	0,00	% 0	
TYT Sosyal		20	5	4	11	4,00	% 20	
Cevap Anahtarı	B	ADDBEDBEEBCCDEABDEACBCDCE						
Cevaplarınız		c d E dcEA DE						

	S	D	Y	B%
Tarih-1	0	0	0	0
İlk Çağ'da Başlıca Medeniyet Havzaları	1	0	0	0
İslamiyet'in Türk Devlet ve Toplum Yapısına Etkisi	1	0	0	0
Timar Sistemi	1	0	0	0
Osmanlı Devleti'nde Demokratikleşme Hareketleri	1	0	0	0
Siyasi Alandaki İnkılaplar	1	0	1	0
Coğrafya-1	0	0	0	0
Afetlerin oluşum nedenlerini ve özelliklerini açıklar.	1	0	1	0
Türkiye'deki göçleri sebep ve sonuçları açısından değerlendirir.	1	0	0	0
Jeolojik zamanların özelliklerini tektonik olaylarla ilişkilendirerek açıklar.	1	0	0	0
Harita kullanarak çeşitli coğrafi kriterlerle belirlenmiş bölgelerde bulunan ülkeleri sınıflandırır.	1	0	0	0
Türkiye'de görülen iklim tiplerinin özellikleri hakkında çıkarımlarda bulunur.	1	1	0	100
Felsefe	0	0	0	0
Siyaset felsefesinin konusunu ve problemlerini açıklar.	1	0	0	0
Felsefenin anlamını açıklar.	1	1	0	100
Felsefi düşüncenin özelliklerini açıklar.	1	1	0	100
Felsefi bir görüşü veya argümanı sorgular.	1	0	1	0
Varlık felsefesinin konusunu ve problemlerini açıklar.	1	0	1	0
Din Kült. ve Ahl. Bil.	0	0	0	0
İbadet yükümlülüğü ile ilgili bazı kavramları sınıflandırır.	1	0	0	0
İsim ve sıfatlarının yansımalarıyla Allah'ı tanıtır.	1	0	0	0
İslam düşüncesinde itikadi ve siyasi yorumları genel özelliklerine göre sınıflandırır.	1	0	0	0

		Soru	Doğru	Yanlış	Boş	Net	Başarı	
TYT Fen		20	0	0	20	0,00	% 0	
Cevap Anahtarı	B	EACCDECCDBAEEEDAACBD						
Cevaplarınız								

	S	D	Y	B%
Fizik	0	0	0	0
Kaldırma Kuvveti	1	0	0	0
Adezyon, Kohezyon, Yüzey Gerilimi ve Kılcalık	1	0	0	0
Kütle, Hacim ve Özkütle	1	0	0	0
Elektrik Devreleri	1	0	0	0
Newton'un Hareket Yasaları	1	0	0	0
Yay Dalgaları	1	0	0	0
İşığın Kırılması	1	0	0	0
Kimya	0	0	0	0
Simyadan Kimyaya	1	0	0	0
Atom Modelleri	1	0	0	0
Güçlü Etkileşimler / Kovalent Bağ	1	0	0	0
Sıvılar	1	0	0	0
Kimyasal Hesaplamalar / Sınırlayıcı Bileşen Hesaplamaları	1	0	0	0
Koligatif Özellikler	1	0	0	0
Asitler ve Bazlar	1	0	0	0
Biyoloji	0	0	0	0
Canlıların yapısını oluşturan organik ve inorganik bileşikleri açıklar.	1	0	0	0
Canlıların sınıflandırılmasında kullanılan kategorileri ve bu kategoriler arasındaki hiyerarşiyi örneklerle açıklar.	1	0	0	0
Hücresel yapıları ve görevlerini açıklar.	1	0	0	0
Mayozu açıklar.	1	0	0	0
Kalıtımın genel esaslarını açıklar.	1	0	0	0
Canlılardaki beslenme şekillerini örneklerle açıklar.	1	0	0	0

HIZ VE RENK TYT 3

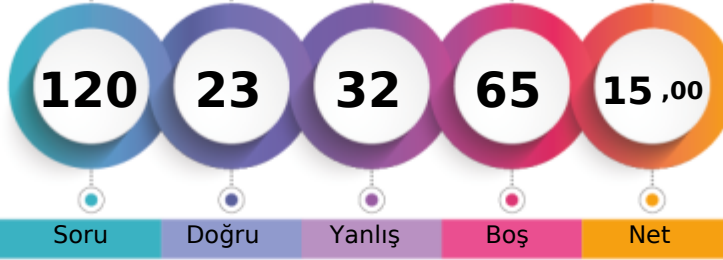

186,018 % 94,04

MANİSA / ŞEHZADELER
ÖZEL KEP MERKEZ ÖZEL ÖĞRETİM KURSU11D - 11116
ÖYKÜ KILIÇ

1. Öğrenci

Sizin yeriniz
(4831.)

Sonuncu Öğrenci

Şube

Kurum

İlçe

İl

Genel

Öğrenci Sıra No

1

139

139

999

4831

% 94,04

Sınava Katılan Öğrenci Sayısı

1

147

147

1034

5137

	Soru	Doğru	Yanlış	Boş	Net	Başarı
TYT Türkçe	40	14	15	11	10,25	% 26
Cevap Anahtarı	B	DCDBACBEEADCCBDCBBDEDCBCAEDDCDCCCDBAEDBD				
Cevaplarınız		dDBdCB Eb a daBa EDCeCAceC Ccd de de				

	S	D	Y	B%
Türkçe	0	0	0	0
Metne Sözcük Yerleştirme	1	1	0	100
Söz Öbeklerinde Anlam	1	1	0	100
Sözcükler Arası Anlam İlişkileri	1	0	0	0
Cümleyi Yorumlama ve Açıklama	2	0	2	0
İki Cümleyi Birleştirme	1	1	0	100
Ses Bilgisi - Karma	1	0	0	0
Noktalama İşaretleri - Karma	1	1	0	100
Virgül	1	0	1	0
Bitişik ve Ayrı Yazılan Kelimeler	1	1	0	100
Yazım Kuralları - Karma	1	0	0	0
Cümlelerin Öğeleri - Karma	1	0	0	0
İsim Tamlamaları	1	0	0	0
Ad Sözcükler - Karma	1	0	0	0
Çekim Ekleri ve Türleri	1	0	1	0
Düşünceyi Geliştirme Yolları	1	0	1	0
Paragrafta Anlatım Akışını Bozan Cümle	1	0	1	0
Paragrafı İkiye Ayırma	1	0	0	0
Paragrafa Cümle Yerleştirme	1	1	0	100
Paragrafa Ana Düşünce (Ana Fikir)	6	2	3	33
Paragrafta Yardımcı Düşünceler	13	5	5	38
Cümlelerden Paragraf Oluşturma	1	0	1	0
Paragrafın Karşılık Olduğu Soruyu Belirleme	1	1	0	100

	Soru	Doğru	Yanlış	Boş	Net	Başarı
Matematik-1	30	2	5	23	0,75	% 3
Geometri	10	0	0	10	0,00	% 0
TYT Matematik	40	2	5	33	0,75	% 2
Cevap Anahtarı	B	DDDBDCCBCCAEEAEEDBDEBDECEABEDAECACADE				
Cevaplarınız		aDcb Ca d				

	S	D	Y	B%
Matematik-1	0	0	0	0
Sayı Kümeleri	2	0	1	0
Birinci dereceden bir bilinmeyenli denklem ve eşitsizliklerin çözüm kümelerini bulur.	2	1	1	50
Sayı kümelerini birbiriyle ilişkilendirir.	4	1	1	25
Kökü ifadeleri içeren denklemleri çözer.	1	0	1	0
Üslü İfadeler ve Denklemler	1	0	0	0
Gerçek hayatta periyodik olarak tekrar eden durumları içeren problemleri çözer.	1	0	1	0
Denklemler ve eşitsizlikler ile ilgili problemler çözer.	11	0	0	0
Merkezî Eğilim ve Yayılım Ölçüleri	1	0	0	0
Kümelerde birleşim, kesişim, fark, tümele işlemleri yardımıyla problemler çözer.	2	0	0	0
Fonksiyonlarla ilgili problemler çözer.	1	0	0	0
Gerçek hayat durumlarından doğrusal fonksiyonlarla ifade edilebilenlerin grafik gösterimlerini yapar.	1	0	0	0
Polinomlarla toplama, çıkarma, çarpma ve bölme işlemlerini yapar.	1	0	0	0
n çeşit nesne ile oluşturulabilecek r li dizilişlerin (permütasyonların) kaç farklı şekilde yapılabileceğini hesaplar.	1	0	0	0
Olasılık kavramı ile ilgili uygulamalar yapar.	1	0	0	0
Geometri	0	0	0	0
Dik Üçgen ve Trigonometri	1	0	0	0
İki üçgenin eş olması için gerekli olan asgari koşulları değerlendirir.	1	0	0	0
Üçgenin açısı özellikleri ile ilgili işlemler yapar.	1	0	0	0
İki üçgenin benzer olması için gerekli olan asgari koşulları değerlendirir.	1	0	0	0
Özel dörtgenlerin açısı, kenar, köşegen ve alan özelliklerini açıklayarak problemler çözer.	4	0	0	0

	Soru	Doğru	Yanlış	Boş	Net	Başarı
Tarih-1	5	0	2	3	-0,50	% 0
Coğrafya-1	5	1	1	3	0,75	% 15
Felsefe	5	1	0	4	1,00	% 20
Din Kült. ve Ahl. Bil.	5	2	2	1	1,50	% 30
Felsefe (Seçmeli)	5	0	0	5	0,00	% 0
TYT Sosyal	20	4	5	11	2,75	% 14
Cevap Anahtarı	B	ADDBEDBEEBCEABDEACBCDCE				
Cevaplarınız		e e bE B BcEe				

	S	D	Y	B%
Tarih-1	0	0	0	0
İlk Çağ'da Başlıca Medeniyet Havzaları	1	0	0	0
İslamiyet'in Türk Devlet ve Toplum Yapısına Etkisi	1	0	0	0
Timar Sistemi	1	0	0	0
Osmanlı Devleti'nde Demokratikleşme Hareketleri	1	0	1	0
Siyasi Alandaki İnkılaplar	1	0	1	0
Coğrafya-1	0	0	0	0
Afetlerin oluşum nedenlerini ve özelliklerini açıklar.	1	0	0	0
Türkiye'deki göçleri sebep ve sonuçları açısından değerlendirir.	1	0	1	0
Jeolojik zamanların özelliklerini tektonik olaylarla ilişkilendirerek açıklar.	1	0	0	0
Harita kullanarak çeşitli coğrafi kriterlerle belirlenmiş bölgelerde bulunan ülkeleri sınıflandırır.	1	0	0	0
Türkiye'de görülen iklim tiplerinin özellikleri hakkında çıkarımlarda bulunur.	1	1	0	100
Felsefe	0	0	0	0
Siyaset felsefesinin konusunu ve problemlerini açıklar.	1	1	0	100
Felsefenin anlamını açıklar.	1	0	0	0
Felsefi düşüncenin özelliklerini açıklar.	1	0	0	0
Felsefi bir görüşü veya argümanı sorgular.	1	0	0	0
Varlık felsefesinin konusunu ve problemlerini açıklar.	1	0	0	0
Din Kült. ve Ahl. Bil.	0	0	0	0
İbadet yükümlülüğü ile ilgili bazı kavramları sınıflandırır.	1	0	1	0
İsim ve sıfatlarının yansımalarıyla Allah'ı tanıır.	1	0	0	0
İslam düşüncesinde itikadi ve siyasi yorumları genel özelliklerine göre sınıflandırır.	1	1	0	100

	Soru	Doğru	Yanlış	Boş	Net	Başarı
Fizik	7	2	3	2	1,25	% 18
Kimya	7	1	1	5	0,75	% 11
Biyoloji	6	0	3	3	-0,75	% 0
TYT Fen	20	3	7	10	1,25	% 6
Cevap Anahtarı	B	EACCDECCDBAEEEDAACBD				
Cevaplarınız		E a cd C d e d e				

	S	D	Y	B%
Fizik	0	0	0	0
Kaldırma Kuvveti	1	0	1	0
Adezyon, Kohezyon, Yüzey Gerilimi ve Kılçallık	1	1	0	100
Kütle, Hacim ve Özkütle	1	0	0	0
Elektrik Devreleri	1	0	1	0
Newton'un Hareket Yasaları	1	1	0	100
Yay Dalgaları	1	0	1	0
Işığın Kırılması	1	0	0	0
Kimya	0	0	0	0
Sıvılar	1	1	0	100
Atom Modelleri	1	0	0	0
Güçlü Etkileşimler / Kovalent Bağ	1	0	0	0
Kimyasal Hesaplamalar / Sınırlayıcı Bileşen Hesaplamaları	1	0	0	0
Koligatif Özellikler	1	0	0	0
Asitler ve Bazlar	1	0	1	0
Biyoloji	0	0	0	0
Canlıların yapısını oluşturan organik ve inorganik bileşikleri açıklar.	1	0	0	0
Canlıların sınıflandırılmasında kullanılan kategorileri ve bu kategoriler arasındaki hiyerarşiyi örneklerle açıklar.	1	0	1	0
Hücre sel yapıları ve görevlerini açıklar.	1	0	1	0
Mayozu açıklar.	1	0	0	0
Kalıtımın genel esaslarını açıklar.	1	0	1	0
Canlılardaki beslenme şekillerini örneklerle açıklar.	1	0	0	0

HIZ VE RENK TYT 3

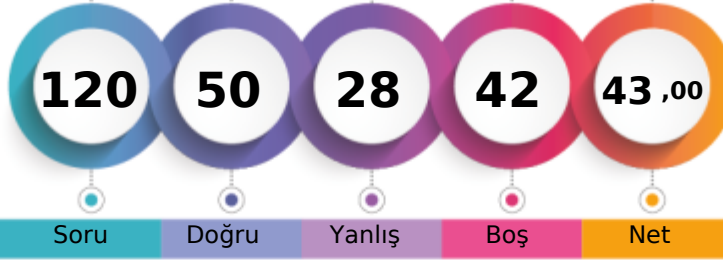

269,198 % 45,86

MANİSA / ŞEHZADELER
ÖZEL KEP MERKEZ ÖZEL ÖĞRETİM KURSU11E - 11062
SERRA ÖZMEN

1. Öğrenci

Sizin yeriniz
(2356.)

Sonuncu Öğrenci

Soru Doğru Yanlış Boş Net

Şube Kurum İlçe İl Genel

Öğrenci Sıra No 1 66 66 605 2356 % 45,86

Sınava Katılan Öğrenci Sayısı 1 147 147 1034 5137

		Soru	Doğru	Yanlış	Boş	Net	Başarı	
TYT Türkçe		40	24	15	1	20,25	% 51	
Cevap Anahtarı	A	DBDCCAEBAECDDBCCDBCEDCBEACDCDEBDCDDDBA						
Cevaplarınız		DaDdCcEBAcC cDdCdDBBbbDCBEACDCcedcDcDBA						

Türkçe	S	D	Y	B%
Metne Sözcük Yerleştirme	1	1	0	100
Söz Öbeklerinde Anlam	1	0	1	0
Sözcükler Arası Anlam İlişkileri	1	1	0	100
Cümleyi Yorumlama ve Açıklama	2	0	2	0
İki Cümleyi Birleştirme	1	1	0	100
Ses Bilgisi - Karma	1	1	0	100
Noktalama İşaretleri - Karma	1	1	0	100
Virgül	1	1	0	100
Bitişik ve Ayrı Yazılan Kelimeler	1	0	1	0
Yazım Kuralları - Karma	1	1	0	100
Cümlenin Öğeleri - Karma	1	0	0	0
İsim Tamlamaları	1	0	1	0
Ad Sözcükler - Karma	1	1	0	100
Çekim Ekleri ve Türleri	1	0	1	0
Düşünceyi Geliştirme Yolları	1	1	0	100
Paragrafta Anlatım Akışını Bozan Cümle	1	0	1	0
Paragrafı İkiye Ayırma	1	1	0	100
Paragrafa Cümle Yerleştirme	1	1	0	100
Paragrafa Ana Düşünce (Ana Fikir)	6	5	1	83
Paragrafta Yardımcı Düşünceler	13	6	7	46
Cümlelerden Paragraf Oluşturma	1	1	0	100
Paragrafın Karşılık Olduğu Soruyu Belirleme	1	1	0	100

		Soru	Doğru	Yanlış	Boş	Net	Başarı	
Matematik-1		30	10	5	15	8,75	% 29	
Geometri		10	1	1	8	0,75	% 8	
TYT Matematik		40	11	6	23	9,50	% 24	
Cevap Anahtarı	A	BDDDCBBCCAEECEAEEDDEDCBDEEECBAADEEACCAEAD						
Cevaplarınız		BD DC B da de E dD B E B a E						

Matematik-1	S	D	Y	B%
Sayı Kümeleri	2	1	0	50
Birinci dereceden bir bilinmeyenli denklem ve eşitsizliklerin çözüm kümelerini bulur.	2	2	0	100
Sayı kümelerini birbiriyle ilişkilendirir.	4	1	1	25
Köklü ifadeleri içeren denklemleri çözer.	1	0	0	0
Üslü İfadeler ve Denklemler	1	1	0	100
Gerçek hayatta periyodik olarak tekrar eden durumları içeren problemleri çözer.	1	0	1	0
Denklemler ve eşitsizlikler ile ilgili problemler çözer.	11	3	2	27
Merkezi Eğilim ve Yayılım Ölçüleri	1	0	1	0
Kümelerde birleşim, kesişim, fark, tümeleme işlemleri yardımıyla problemler çözer.	2	1	0	50
Fonksiyonlarla ilgili problemler çözer.	1	0	0	0
Gerçek hayat durumlarından doğrusal fonksiyonlarla ifade edilebilenlerin grafik gösterimlerini yapar.	1	0	0	0
Polinomlarla toplama, çıkarma, çarpma ve bölme işlemlerini yapar.	1	0	0	0
n çeşit nesne ile oluşturulabilecek r li dizilişlerin (permütasyonların) kaç farklı şekilde yapılabileceğini hesaplar.	1	1	0	100
Olasılık kavramı ile ilgili uygulamalar yapar.	1	0	0	0
Geometri	0	0	0	0
Dik Üçgen ve Trigonometri	1	0	0	0
İki üçgenin eş olması için gerekli olan asgari koşulları değerlendirir.	1	0	0	0
Üçgenin açılı özellikleri ile ilgili işlemler yapar.	1	0	0	0
İki üçgenin benzer olması için gerekli olan asgari koşulları değerlendirir.	1	0	0	0
Özel dörtgenlerin açılı kenar, köşegen ve alan özelliklerini açıklayarak problemler çözer.	4	1	1	25

		Soru	Doğru	Yanlış	Boş	Net	Başarı	
Tarih-1		5	3	2	0	2,50	% 50	
Coğrafya-1		5	3	1	1	2,75	% 55	
Felsefe		5	5	0	0	5,00	% 100	
Din Kült. ve Ahl. Bil.		5	4	1	0	3,75	% 75	
Felsefe (Seçmeli)		5	0	0	5	0,00	% 0	
TYT Sosyal		20	15	4	1	14,00	% 70	
Cevap Anahtarı	A	DAEDBBEDBEBEACDACBDECEBCD						
Cevaplarınız		eAeCbD DBEBEACDACdDE						

Tarih-1	S	D	Y	B%
İlk Çağ'da Başlıca Medeniyet Havzaları	1	0	1	0
İslamiyet'in Türk Devlet ve Toplum Yapısına Etkisi	1	1	0	100
Timar Sistemi	1	1	0	100
Osmanlı Devleti'nde Demokratikleşme Hareketleri	1	0	1	0
Siyasi Alandaki İnkılaplar	1	1	0	100
Coğrafya-1	0	0	0	0
Afetlerin oluşum nedenlerini ve özelliklerini açıklar.	1	0	1	0
Türkiye'deki göçleri sebep ve sonuçları açısından değerlendirir.	1	0	0	0
Jeolojik zamanların özelliklerini tektonik olaylarla ilişkilendirerek açıklar.	1	1	0	100
Harita kullanarak çeşitli coğrafi kriterlerle belirlenmiş bölgelerde bulunan ülkeleri sınıflandırır.	1	1	0	100
Türkiye'de görülen iklim tiplerinin özellikleri hakkında çıkarımlarda bulunur.	1	1	0	100
Felsefe	0	0	0	0
Siyaset felsefesinin konusunu ve problemlerini açıklar.	1	1	0	100
Felsefenin anlamını açıklar.	1	1	0	100
Felsefi düşüncenin özelliklerini açıklar.	1	1	0	100
Felsefi bir görüşü veya argümanı sorgular.	1	1	0	100
Varlık felsefesinin konusunu ve problemlerini açıklar.	1	1	0	100
Din Kült. ve Ahl. Bil.	0	0	0	0
İbadet yükümlülüğü ile ilgili bazı kavramları sınıflandırır.	1	1	0	100
İsim ve sıfatlarının yansımalarıyla Allah'ı tanıır.	1	1	0	100
İslam düşüncesinde itikadi ve siyasi yorumları genel özelliklerine göre sınıflandırır.	1	0	1	0

		Soru	Doğru	Yanlış	Boş	Net	Başarı	
Fizik		7	0	1	6	-0,25	% 0	
Kimya		7	0	0	7	0,00	% 0	
Biyoloji		6	0	2	4	-0,50	% 0	
TYT Fen		20	0	3	17	-0,75	% 0	
Cevap Anahtarı	A	CEAECDCCCBEDEEAACDADB						
Cevaplarınız		b ae						

Fizik	S	D	Y	B%
Kaldırma Kuvveti	1	0	0	0
Adezyon, Kohezyon, Yüzey Gerilimi ve Kılçallık	1	0	1	0
Kütle, Hacim ve Özkütle	1	0	0	0
Elektrik Devreleri	1	0	0	0
Newton'un Hareket Yasaları	1	0	0	0
Yay Dalgaları	1	0	0	0
Işığın Kırılması	1	0	0	0
Kimya	0	0	0	0
Simyadan Kimyaya	1	0	0	0
Atom Modelleri	1	0	0	0
Güçlü Etkileşimler / Kovalent Bağ	1	0	0	0
Sıvılar	1	0	0	0
Kimyasal Hesaplamalar / Sınırlayıcı Bileşen Hesaplamaları	1	0	0	0
Koligatif Özellikler	1	0	0	0
Astirler ve Bazılar	1	0	0	0
Biyoloji	0	0	0	0
Canlıların yapısını oluşturan organik ve inorganik bileşikleri açıklar.	1	0	0	0
Canlıların sınıflandırılmasında kullanılan kategorileri ve bu kategoriler arasındaki hiyerarşiyi örneklerle açıklar.	1	0	1	0
Hücre sel yapıları ve görevlerini açıklar.	1	0	1	0
Mayozu açıklar.	1	0	0	0
Kalıtımın genel esaslarını açıklar.	1	0	0	0
Canlılardaki beslenme şekillerini örneklerle açıklar.	1	0	0	0

HIZ VE RENK TYT 3

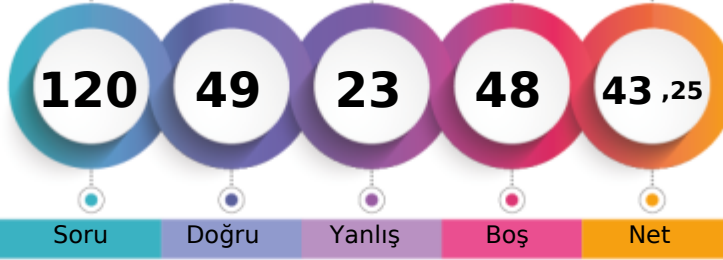

269,475 % 45,61

MANİSA / ŞEHZADELER
ÖZEL KEP MERKEZ ÖZEL ÖĞRETİM KURSU11F - 21175
BAHATTİN TALHA ÖZEN

1. Öğrenci

Sizin yeriniz
(2343.)

Sonuncu Öğrenci

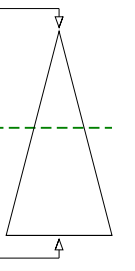

	Şube	Kurum	İlçe	İl	Genel
Öğrenci Sıra No	1	65	65	603	2343 % 45,61
Sınava Katılan Öğrenci Sayısı	1	147	147	1034	5137

	Soru	Doğru	Yanlış	Boş	Net	Başarı
TYT Türkçe	40	26	8	6	24,00	% 60
Cevap Anahtarı	A DBDCCAEBAECDDBCCDBBCEDCBEACDCDEBDCDDDBA					
Cevaplarınız	DBDCCd cAEC CCDBBCEDCa AaeCeEBDdCDDcA					

	S	D	Y	B%
Türkçe	0	0	0	0
Metne Sözcük Yerleştirme	1	1	0	100
Söz Öbeklerinde Anlam	1	1	0	100
Sözcükler Arası Anlam İlişkileri	1	1	0	100
Cümleyi Yorumlama ve Açıklama	2	1	1	50
İki Cümleyi Birleştirme	1	1	0	100
Ses Bilgisi - Karma	1	0	0	0
Noktalama İşaretleri - Karma	1	0	1	0
Virgül	1	1	0	100
Bitişik ve Ayrı Yazılan Kelimeler	1	1	0	100
Yazım Kuralları - Karma	1	1	0	100
Cümlenin Öğeleri - Karma	1	0	0	0
İsim Tamlamaları	1	0	0	0
Ad Sözcükler - Karma	1	0	0	0
Çekim Ekleri ve Türleri	1	0	0	0
Düşünceyi Geliştirme Yolları	1	1	0	100
Paragrafta Anlatım Akışını Bozan Cümle	1	1	0	100
Paragrafı İkiye Ayırma	1	1	0	100
Paragrafa Cümle Yerleştirme	1	1	0	100
Paragrafa Ana Düşünce (Ana Fikir)	6	4	2	67
Paragrafta Yardımcı Düşünceler	13	10	3	77
Cümlelerden Paragraf Oluşturma	1	0	0	0
Paragrafın Karşılık Olduğu Soruyu Belirleme	1	0	1	0

	Soru	Doğru	Yanlış	Boş	Net	Başarı
Matematik-1	30	8	10	12	5,50	% 18
Geometri	10	1	0	9	1,00	% 10
TYT Matematik	40	9	10	21	6,50	% 16
Cevap Anahtarı	A BDDDCBBDCCAECEAEEDDCBDEECCBADEEACCAEAD					
Cevaplarınız	BDD bBcCee d bE dD ecE c E					

	S	D	Y	B%
Matematik-1	0	0	0	0
Sayı Kümeleri	2	1	1	50
Birinci dereceden bir bilinmeyenli denklem ve eşitsizliklerin çözüm kümelerini bulur.	2	1	0	50
Sayı kümelerini birbiriyle ilişkilendirir.	4	1	2	25
Köklü ifadeleri içeren denklemleri çözer.	1	0	1	0
Üslü İfadeler ve Denklemler	1	1	0	100
Gerçek hayatta periyodik olarak tekrar eden durumları içeren problemleri çözer.	1	1	0	100
Denklemler ve eşitsizlikler ile ilgili problemler çözer.	11	2	3	18
Merkezi Eğilim ve Yayılım Ölçüleri	1	0	0	0
Kümelerde birleşim, kesişim, fark, tümele işlemleri yardımıyla problemler çözer.	2	1	0	50
Fonksiyonlarla ilgili problemler çözer.	1	0	1	0
Gerçek hayat durumlarından doğrusal fonksiyonlarla ifade edilebilenlerin grafik gösterimlerini yapar.	1	0	0	0
Polinomlarla toplama, çıkarma, çarpma ve bölme işlemlerini yapar.	1	0	1	0
n çeşit nesne ile oluşturulabilecek r li dizilişlerin (permütasyonların) kaç farklı şekilde yapılabileceğini hesaplar.	1	0	1	0
Olasılık kavramı ile ilgili uygulamalar yapar.	1	0	0	0
Geometri	0	0	0	0
Dik Üçgen ve Trigonometri	1	0	0	0
İki üçgenin eş olması için gerekli olan asgari koşulları değerlendirir.	1	0	0	0
Üçgenin açı özellikleri ile ilgili işlemler yapar.	1	0	0	0
İki üçgenin benzer olması için gerekli olan asgari koşulları değerlendirir.	1	0	0	0
Özel dörtgenlerin açısı, kenar, köşegen ve alan özelliklerini açıklayarak problemler çözer.	4	1	0	25

	Soru	Doğru	Yanlış	Boş	Net	Başarı
Tarih-1	5	3	1	1	2,75	% 55
Coğrafya-1	5	3	2	0	2,50	% 50
Felsefe	5	5	0	0	5,00	% 100
Din Kült. ve Ahl. Bil.	5	3	0	2	3,00	% 60
Felsefe (Seçmeli)	5	0	0	5	0,00	% 0
TYT Sosyal	20	14	3	3	13,25	% 66
Cevap Anahtarı	A DAEDBBEDBEAEACDABDECEBCD					
Cevaplarınız	DAEa aEbBEBEACD BDE					

	S	D	Y	B%
Tarih-1	0	0	0	0
İlk Çağ'da Başlıca Medeniyet Havzaları	1	1	0	100
İslamiyet'in Türk Devlet ve Toplum Yapısına Etkisi	1	1	0	100
Timar Sistemi	1	1	0	100
Osmanlı Devleti'nde Demokratikleşme Hareketleri	1	0	1	0
Siyasi Alandaki İnkılaplar	1	0	0	0
Coğrafya-1	0	0	0	0
Afetlerin oluşum nedenlerini ve özelliklerini açıklar.	1	0	1	0
Türkiye'deki göçleri sebep ve sonuçları açısından değerlendirir.	1	1	0	100
Jeolojik zamanların özelliklerini tektonik olaylarla ilişkilendirerek açıklar.	1	0	1	0
Harita kullanarak çeşitli coğrafi kriterlerle belirlenmiş bölgelerde bulunan ülkeleri sınıflandırır.	1	1	0	100
Türkiye'de görülen iklim tiplerinin özellikleri hakkında çıkarımlarda bulunur.	1	1	0	100
Felsefe	0	0	0	0
Siyaset felsefesinin konusunu ve problemlerini açıklar.	1	1	0	100
Felsefenin anlamını açıklar.	1	1	0	100
Felsefi düşüncenin özelliklerini açıklar.	1	1	0	100
Felsefi bir görüşü veya argümanı sorgular.	1	1	0	100
Varlık felsefesinin konusunu ve problemlerini açıklar.	1	1	0	100
Din Kült. ve Ahl. Bil.	0	0	0	0
İbadet yükümlülüğü ile ilgili bazı kavramları sınıflandırır.	1	0	0	0
İsim ve sıfatlarının yansımalarıyla Allah'ı tanıır.	1	0	0	0
İslam düşüncesinde itikadi ve siyasi yorumları genel özelliklerine göre sınıflandırır.	1	1	0	100

	Soru	Doğru	Yanlış	Boş	Net	Başarı
Fizik	7	0	1	6	-0,25	% 0
Kimya	7	0	1	6	-0,25	% 0
Biyoloji	6	0	0	6	0,00	% 0
TYT Fen	20	0	2	18	-0,50	% 0
Cevap Anahtarı	A CEAECDCBCEAEACDADB					
Cevaplarınız	e b					

	S	D	Y	B%
Fizik	0	0	0	0
Kaldırma Kuvveti	1	0	1	0
Adezyon, Kohezyon, Yüzey Gerilimi ve Kılçallık	1	0	0	0
Kütle, Hacim ve Özkütle	1	0	0	0
Elektrik Devreleri	1	0	0	0
Newton'un Hareket Yasaları	1	0	0	0
Yay Dalgaları	1	0	0	0
Işığın Kırılması	1	0	0	0
Kimya	0	0	0	0
Simyadan Kimyaya	1	0	1	0
Atom Modelleri	1	0	0	0
Güçlü Etkileşimler / Kovalent Bağ	1	0	0	0
Sıvılar	1	0	0	0
Kimyasal Hesaplamalar / Sınırlayıcı Bileşen Hesaplamaları	1	0	0	0
Koligatif Özellikler	1	0	0	0
Asitler ve Bazlar	1	0	0	0
Biyoloji	0	0	0	0
Canlıların yapısını oluşturan organik ve inorganik bileşikleri açıklar.	1	0	0	0
Canlıların sınıflandırılmasında kullanılan kategorileri ve bu kategoriler arasındaki hiyerarşiyi örneklerle açıklar.	1	0	0	0
Hücre sel yapıları ve görevlerini açıklar.	1	0	0	0
Mayozu açıklar.	1	0	0	0
Kalıtımın genel esaslarını açıklar.	1	0	0	0
Canlılardaki beslenme şekillerini örneklerle açıklar.	1	0	0	0

HIZ VE RENK TYT 3

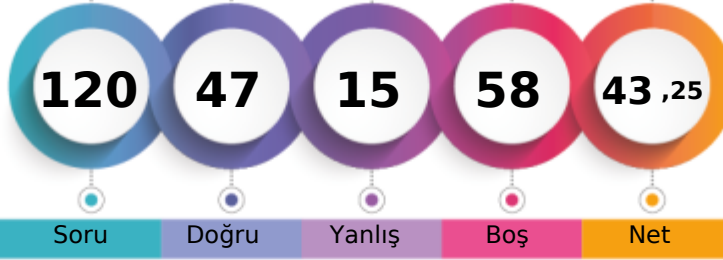

269,503 % 45,51

MANİSA / ŞEHZADELER
ÖZEL KEP MERKEZ ÖZEL ÖĞRETİM KURSU12 - 12304
AHMET E YILMAZ

1. Öğrenci

Sizin yeriniz
(2338.)

Sonuncu Öğrenci

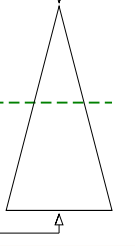

Soru Doğru Yanlış Boş Net

Şube Kurum İlçe İl Genel

Öğrenci Sıra No 27 63 63 599 2338 % 45,51

Sınava Katılan Öğrenci Sayısı 54 147 147 1034 5137

	Soru	Doğru	Yanlış	Boş	Net	Başarı
TYT Türkçe	40	27	11	2	24,25	% 61
Cevap Anahtarı	A	DBDCCAEBAECDDBCCDBBCEDCBEACDCDEBDCDDDBA				
Cevaplarınız		DBDCCcEcAbdbBb CCDBBCEbCB ACaCeEdDCCDeBA				

Türkçe	S	D	Y	B%
Metne Sözcük Yerleştirme	1	1	0	100
Söz Öbeklerinde Anlam	1	1	0	100
Sözcükler Arası Anlam İlişkileri	1	1	0	100
Cümleyi Yorumlama ve Açıklama	2	1	1	50
İki Cümleyi Birleştirme	1	1	0	100
Ses Bilgisi - Karma	1	1	0	100
Noktalama İşaretleri - Karma	1	0	1	0
Virgül	1	1	0	100
Bitişik ve Ayrı Yazılan Kelimeler	1	0	1	0
Yazım Kuralları - Karma	1	0	1	0
Cümlenin Öğeleri - Karma	1	0	1	0
İsim Tamlamaları	1	1	0	100
Ad Sözcükler - Karma	1	0	1	0
Çekim Ekleri ve Türleri	1	0	0	0
Düşünceyi Geliştirme Yolları	1	1	0	100
Paragrafta Anlatım Akışını Bozan Cümle	1	1	0	100
Paragrafı İkiye Ayırma	1	1	0	100
Paragrafa Cümle Yerleştirme	1	1	0	100
Paragrafa Ana Düşünce (Ana Fikir)	6	4	2	67
Paragrafta Yardımcı Düşünceler	13	10	3	77
Cümlelerden Paragraf Oluşturma	1	0	0	0
Paragrafın Karşılık Olduğu Soruyu Belirleme	1	1	0	100

	Soru	Doğru	Yanlış	Boş	Net	Başarı
Matematik-1	30	2	2	26	1,50	% 5
Geometri	10	0	0	10	0,00	% 0
TYT Matematik	40	2	2	36	1,50	% 4
Cevap Anahtarı	A	BDDDCBBCCAEECEAEEDDCBDEECCBADEEACCAEAD				
Cevaplarınız	B	b E c				

Matematik-1	S	D	Y	B%
Sayı Kümeleri	2	1	0	50
Birinci dereceden bir bilinmeyenli denklem ve eşitsizliklerin çözüm kümelerini bulur.	2	0	0	0
Sayı kümelerini birbiriyle ilişkilendirir.	4	0	0	0
Kökü ifadeleri içeren denklemleri çözer.	1	0	0	0
Üslü İfadeler ve Denklemler	1	0	0	0
Gerçek hayatta periyodik olarak tekrar eden durumları içeren problemleri çözer.	1	0	0	0
Denklemler ve eşitsizlikler ile ilgili problemler çözer.	11	1	1	9
Merkezî Eğilim ve Yayılım Ölçüleri	1	0	0	0
Kümelerde birleşim, kesişim, fark, tümeleme işlemleri yardımıyla problemler çözer.	2	0	0	0
Fonksiyonlarla ilgili problemler çözer.	1	0	0	0
Gerçek hayat durumlarından doğrusal fonksiyonlarla ifade edilebilenlerin grafik gösterimlerini yapar.	1	0	0	0
Polinomlarla toplama, çıkarma, çarpma ve bölme işlemlerini yapar.	1	0	0	0
n çeşit nesne ile oluşturulabilecek r li dizilişlerin (permütasyonların) kaç farklı şekilde yapılabileceğini hesaplar.	1	0	1	0
Olasılık kavramı ile ilgili uygulamalar yapar.	1	0	0	0
Geometri	0	0	0	0
Dik Üçgen ve Trigonometri	1	0	0	0
İki üçgenin eş olması için gerekli olan asgari koşulları değerlendirir.	1	0	0	0
Üçgenin açılı özellikleri ile ilgili işlemler yapar.	1	0	0	0
İki üçgenin benzer olması için gerekli olan asgari koşulları değerlendirir.	1	0	0	0
Özel dörtgenlerin açılı kenar, köşegen ve alan özelliklerini açıklayarak problemler çözer.	4	0	0	0

	Soru	Doğru	Yanlış	Boş	Net	Başarı
Tarih-1	5	4	1	0	3,75	% 75
Coğrafya-1	5	4	0	1	4,00	% 80
Felsefe	5	4	1	0	3,75	% 75
Din Kült. ve Ahl. Bil.	5	5	0	0	5,00	% 100
Felsefe (Seçmeli)	5	0	0	5	0,00	% 0
TYT Sosyal	20	17	2	1	16,50	% 83
Cevap Anahtarı	A	DAEDBBEBEAEACDABDECEBCD				
Cevaplarınız		eAEDBBE BEBEACcACBDE				

Tarih-1	S	D	Y	B%
İlk Çağ'da Başlıca Medeniyet Havzaları	1	0	1	0
İslamiyet'in Türk Devlet ve Toplum Yapısına Etkisi	1	1	0	100
Timar Sistemi	1	1	0	100
Osmanlı Devleti'nde Demokratikleşme Hareketleri	1	1	0	100
Siyasi Alandaki İnkılaplar	1	1	0	100
Coğrafya-1	0	0	0	0
Afetlerin oluşum nedenlerini ve özelliklerini açıklar.	1	1	0	100
Türkiye'deki göçleri sebep ve sonuçları açısından değerlendirir.	1	1	0	100
Jeolojik zamanların özelliklerini tektonik olaylarla ilişkilendirerek açıklar.	1	0	0	0
Harita kullanarak çeşitli coğrafi kriterlerle belirlenmiş bölgelerde bulunan ülkeleri sınıflandırır.	1	1	0	100
Türkiye'de görülen iklim tiplerinin özellikleri hakkında çıkarımlarda bulunur.	1	1	0	100
Felsefe	0	0	0	0
Siyaset felsefesinin konusunu ve problemlerini açıklar.	1	1	0	100
Felsefenin anlamını açıklar.	1	1	0	100
Felsefi düşüncenin özelliklerini açıklar.	1	1	0	100
Felsefi bir görüşü veya argümanı sorgular.	1	1	0	100
Varlık felsefesinin konusunu ve problemlerini açıklar.	1	0	1	0
Din Kült. ve Ahl. Bil.	0	0	0	0
İbadet yükümlülüğü ile ilgili bazı kavramları sınıflandırır.	1	1	0	100
İsim ve sıfatlarının yansımalarıyla Allah'ı tanıır.	1	1	0	100
İslam düşüncesinde itikadi ve siyasi yorumları genel özelliklerine göre sınıflandırır.	1	1	0	100

	Soru	Doğru	Yanlış	Boş	Net	Başarı
Fizik	7	0	0	7	0,00	% 0
Kimya	7	1	0	6	1,00	% 14
Biyoloji	6	0	0	6	0,00	% 0
TYT Fen	20	1	0	19	1,00	% 5
Cevap Anahtarı	A	CEAECDCCCBEDEEAACDADB				
Cevaplarınız		C				

Fizik	S	D	Y	B%
Kaldırma Kuvveti	1	0	0	0
Adezyon, Kohezyon, Yüzey Gerilimi ve Kılcalılık	1	0	0	0
Kütle, Hacim ve Özkütle	1	0	0	0
Elektrik Devreleri	1	0	0	0
Newton'un Hareket Yasaları	1	0	0	0
Yay Dalgaları	1	0	0	0
Işığın Kırılması	1	0	0	0
Kimya	0	0	0	0
Simyadan Kimyaya	1	1	0	100
Atom Modelleri	1	0	0	0
Güçlü Etkileşimler / Kovalent Bağ	1	0	0	0
Sıvılar	1	0	0	0
Kimyasal Hesaplamalar / Sınırlayıcı Bileşen Hesaplamaları	1	0	0	0
Koligatif Özellikler	1	0	0	0
Asitler ve Bazlar	1	0	0	0
Biyoloji	0	0	0	0
Canlıların yapısını oluşturan organik ve inorganik bileşikleri açıklar.	1	0	0	0
Canlıların sınıflandırılmasında kullanılan kategorileri ve bu kategoriler arasındaki hiyerarşiyi örneklerle açıklar.	1	0	0	0
Hücre sel yapıları ve görevlerini açıklar.	1	0	0	0
Mayozu açıklar.	1	0	0	0
Kalıtımın genel esaslarını açıklar.	1	0	0	0
Canlılardaki beslenme şekillerini örneklerle açıklar.	1	0	0	0

HIZ VE RENK TYT 3



265,330 % 49,17

MANİSA / ŞEHZADELER
ÖZEL KEP MERKEZ ÖZEL ÖĞRETİM KURSU

12 - 12227
AHMET GÜRLER



1. Öğrenci

Sizin yeriniz
(2526.)

Sonuncu Öğrenci

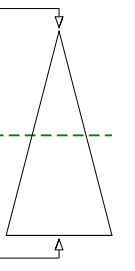

Soru Doğru Yanlış Boş Net

Şube Kurum İlçe İl Genel

Öğrenci Sıra No 29 68 68 619 2526 % 49,17

Sınava Katılan Öğrenci Sayısı 54 147 147 1034 5137

	Soru	Doğru	Yanlış	Boş	Net	Başarı
TYT Türkçe	40	28	4	8	27,00	% 68
Cevap Anahtarı	A DBDCCAEBAECDDBCCDBBCEDCBEACDCDEBDCDDDBA					
Cevaplarınız	DBDCCA A C CdDBBCEDCd ACDCDEcDCCDDdA					

	S	D	Y	B%
Türkçe	0	0	0	0
Metne Sözcük Yerleştirme	1	1	0	100
Söz Öbeklerinde Anlam	1	1	0	100
Sözcükler Arası Anlam İlişkileri	1	1	0	100
Cümleyi Yorumlama ve Açıklama	2	2	0	100
İki Cümleyi Birleştirme	1	1	0	100
Ses Bilgisi - Karma	1	0	0	0
Noktalama İşaretleri - Karma	1	0	0	0
Virgül	1	1	0	100
Bitişik ve Ayrı Yazılan Kelimeler	1	0	0	0
Yazım Kuralları - Karma	1	1	0	100
Cümlenin Öğeleri - Karma	1	0	0	0
İsim Tamlamaları	1	0	0	0
Ad Sözcükler - Karma	1	0	0	0
Çekim Ekleri ve Türleri	1	0	0	0
Düşünceyi Geliştirme Yolları	1	1	0	100
Paragrafta Anlatım Akışını Bozan Cümle	1	0	1	0
Paragrafı İkiye Ayırma	1	1	0	100
Paragrafa Cümle Yerleştirme	1	1	0	100
Paragrafa Ana Düşünce (Ana Fikir)	6	5	1	83
Paragrafta Yardımcı Düşünceler	13	11	2	85
Cümlelerden Paragraf Oluşturma	1	0	0	0
Paragrafın Karşılık Olduğu Soruyu Belirleme	1	1	0	100

	Soru	Doğru	Yanlış	Boş	Net	Başarı
Matematik-1	30	3	3	24	2,25	% 8
Geometri	10	0	0	10	0,00	% 0
TYT Matematik	40	3	3	34	2,25	% 6
Cevap Anahtarı	A BDDCDBBCCAEEAEABEEDDCBDEECCBADEEACCAEAD					
Cevaplarınız	C e E d E c					

	S	D	Y	B%
Matematik-1	0	0	0	0
Sayı Kümeleri	2	0	1	0
Birinci dereceden bir bilinmeyenli denklem ve eşitsizliklerin çözüm kümelerini bulur.	2	1	0	50
Sayı kümelerini birbiriyle ilişkilendirir.	4	0	0	0
Kökü ifadeleri içeren denklemleri çözer.	1	0	0	0
Üslü İfadeler ve Denklemler	1	0	0	0
Gerçek hayatta periyodik olarak tekrar eden durumları içeren problemleri çözer.	1	0	0	0
Denklemler ve eşitsizlikler ile ilgili problemler çözer.	11	2	1	18
Merkezî Eğilim ve Yayılım Ölçüleri	1	0	0	0
Kümelerde birleşim, kesişim, fark, tümeleme işlemleri yardımıyla problemler çözer.	2	0	0	0
Fonksiyonlarla ilgili problemler çözer.	1	0	0	0
Gerçek hayat durumlarından doğrusal fonksiyonlarla ifade edilebilenlerin grafik gösterimlerini yapar.	1	0	0	0
Polinomlarla toplama, çıkarma, çarpma ve bölme işlemlerini yapar.	1	0	0	0
n çeşit nesne ile oluşturulabilecek r li dizilişlerin (permütasyonların) kaç farklı şekilde yapılabileceğini hesaplar.	1	0	1	0
Olasılık kavramı ile ilgili uygulamalar yapar.	1	0	0	0
Geometri	0	0	0	0
Dik Üçgen ve Trigonometri	1	0	0	0
İki üçgenin eş olması için gerekli olan asgari koşulları değerlendirir.	1	0	0	0
Üçgende açı özellikleri ile ilgili işlemler yapar.	1	0	0	0
İki üçgenin benzer olması için gerekli olan asgari koşulları değerlendirir.	1	0	0	0
Özel dörtgenlerin açısı, kenarı, köşegen ve alan özelliklerini açıklayarak problemler çözer.	4	0	0	0

	Soru	Doğru	Yanlış	Boş	Net	Başarı
Tarih-1	5	4	1	0	3,75	% 75
Coğrafya-1	5	2	2	1	1,50	% 30
Felsefe	5	4	1	0	3,75	% 75
Din Kült. ve Ahl. Bil.	5	4	1	0	3,75	% 75
Felsefe (Seçmeli)	5	0	0	5	0,00	% 0
TYT Sosyal	20	14	5	1	12,75	% 64
Cevap Anahtarı	A DAEDBBEDBEAEACDACBDECEBCD					
Cevaplarınız	eAEDBBEaa BEACceCBDE					

	S	D	Y	B%
Tarih-1	0	0	0	0
İlk Çağ'da Başlıca Medeniyet Havzaları	1	0	1	0
İslamiyet'in Türk Devlet ve Toplum Yapısına Etkisi	1	1	0	100
Timar Sistemi	1	1	0	100
Osmanlı Devleti'nde Demokratikleşme Hareketleri	1	1	0	100
Siyasi Alandaki İnkılaplar	1	1	0	100
Coğrafya-1	0	0	0	0
Afetlerin oluşum nedenlerini ve özelliklerini açıklar.	1	1	0	100
Türkiye'deki göçleri sebep ve sonuçları açısından değerlendirir.	1	1	0	100
Jeolojik zamanların özelliklerini tektonik olaylarla ilişkilendirerek açıklar.	1	0	1	0
Harita kullanarak çeşitli coğrafi kriterlerle belirlenmiş bölgelerde bulunan ülkeleri sınıflandırır.	1	0	1	0
Türkiye'de görülen iklim tiplerinin özellikleri hakkında çıkarımlarda bulunur.	1	0	0	0
Felsefe	0	0	0	0
Siyaset felsefesinin konusunu ve problemlerini açıklar.	1	1	0	100
Felsefenin anlamını açıklar.	1	1	0	100
Felsefi düşüncenin özelliklerini açıklar.	1	1	0	100
Felsefi bir görüşü veya argümanı sorgular.	1	1	0	100
Varlık felsefesinin konusunu ve problemlerini açıklar.	1	0	1	0
Din Kült. ve Ahl. Bil.	0	0	0	0
İbadet yükümlülüğü ile ilgili bazı kavramları sınıflandırır.	1	0	1	0
İsim ve sıfatlarının yansımalarıyla Allah'ı tanıır.	1	1	0	100
İslam düşüncesinde itikadi ve siyasi yorumları genel özelliklerine göre sınıflandırır.	1	1	0	100

	Soru	Doğru	Yanlış	Boş	Net	Başarı
TYT Fen	20	0	0	20	0,00	% 0
Cevap Anahtarı	A CEAECDCCCBDEEAACDADB					
Cevaplarınız						

	S	D	Y	B%
Fizik	0	0	0	0
Kaldırma Kuvveti	1	0	0	0
Adezyon, Kohezyon, Yüzey Gerilimi ve Kılcalılık	1	0	0	0
Kütle, Hacim ve Özkütle	1	0	0	0
Elektrik Devreleri	1	0	0	0
Newton'un Hareket Yasaları	1	0	0	0
Yay Dalgaları	1	0	0	0
Işığın Kırılması	1	0	0	0
Kimya	0	0	0	0
Simyadan Kimyaya	1	0	0	0
Atom Modelleri	1	0	0	0
Güçlü Etkileşimler / Kovalent Bağ	1	0	0	0
Sıvılar	1	0	0	0
Kimyasal Hesaplamalar / Sınırlayıcı Bileşen Hesaplamaları	1	0	0	0
Koligatif Özellikler	1	0	0	0
Asitler ve Bazlar	1	0	0	0
Biyoloji	0	0	0	0
Canlıların yapısını oluşturan organik ve inorganik bileşikleri açıklar.	1	0	0	0
Canlıların sınıflandırılmasında kullanılan kategorileri ve bu kategoriler arasındaki hiyerarşiyi örneklerle açıklar.	1	0	0	0
Hücre sel yapısını ve görevlerini açıklar.	1	0	0	0
Mayozu açıklar.	1	0	0	0
Kalıtımın genel esaslarını açıklar.	1	0	0	0
Canlılardaki beslenme şekillerini örneklerle açıklar.	1	0	0	0

HIZ VE RENK TYT 3

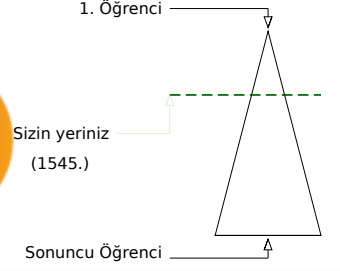
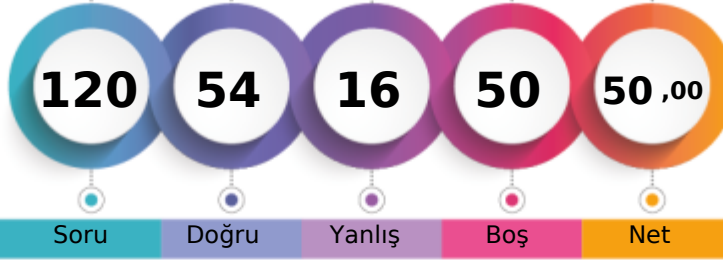

288,958 % 30,08

MANİSA / ŞEHZADELER
ÖZEL KEP MERKEZ ÖZEL ÖĞRETİM KURSU12 - 12348
ALEYNA YAVUZ

	Şube	Kurum	İlçe	İl	Genel
Öğrenci Sıra No	18	37	37	457	1545 % 30,08
Sınava Katılan Öğrenci Sayısı	54	147	147	1034	5137

	Soru	Doğru	Yanlış	Boş	Net	Başarı
TYT Türkçe	40	33	7	0	31,25	% 78
Cevap Anahtarı	B	DCDBACBEEADCCBDCBBDEDCBCAEDDCDCCCBDAEBD				
Cevaplarınız		DCDBdCBEEAcCaBDCCaBDEDCBCAdDCDCCcEBAcEBD				

	S	D	Y	B%
Türkçe	0	0	0	0
Metne Sözcük Yerleştirme	1	1	0	100
Söz Öbeklerinde Anlam	1	1	0	100
Sözcükler Arası Anlam İlişkileri	1	1	0	100
Cümleyi Yorumlama ve Açıklama	2	1	1	50
İki Cümleyi Birleştirme	1	1	0	100
Ses Bilgisi - Karma	1	1	0	100
Noktalama İşaretleri - Karma	1	1	0	100
Virgül	1	1	0	100
Bitişik ve Ayrı Yazılan Kelimeler	1	1	0	100
Yazım Kuralları - Karma	1	1	0	100
Cümlenin Öğeleri - Karma	1	0	1	0
İsim Tamlamaları	1	1	0	100
Ad Sözlü Sözcükler - Karma	1	1	0	100
Çekim Ekleri ve Türleri	1	0	1	0
Düşünceyi Geliştirme Yolları	1	1	0	100
Paragrafta Anlatım Akışını Bozan Cümle	1	1	0	100
Paragrafı İkiye Ayırma	1	1	0	100
Paragrafa Cümle Yerleştirme	1	0	1	0
Paragrafa Ana Düşünce (Ana Fikir)	6	5	1	83
Paragrafta Yardımcı Düşünceler	13	12	1	92
Cümlelerden Paragraf Oluşturma	1	0	1	0
Paragrafın Karşılık Olduğu Soruyu Belirleme	1	1	0	100

	Soru	Doğru	Yanlış	Boş	Net	Başarı
Matematik-1	30	6	4	20	5,00	% 17
Geometri	10	0	0	10	0,00	% 0
TYT Matematik	40	6	4	30	5,00	% 13
Cevap Anahtarı	B	DDDBDCCBCCAEEAEEDDEBDCECEABEDAECACADE				
Cevaplarınız		Dec C C E D d C c				

	S	D	Y	B%
Matematik-1	0	0	0	0
Sayı Kümeleri	2	0	1	0
Birinci dereceden bir bilinmeyenli denklem ve eşitsizliklerin çözüm kümelerini bulur.	2	2	0	100
Sayı kümelerini birbiriyle ilişkilendirir.	4	0	1	0
Köklü ifadeleri içeren denklemleri çözer.	1	0	0	0
Üslü İfadeler ve Denklemler	1	0	0	0
Gerçek hayatta periyodik olarak tekrar eden durumları içeren problemleri çözer.	1	1	0	100
Denklemler ve eşitsizlikler ile ilgili problemler çözer.	11	2	1	18
Merkezi Eğilim ve Yayılım Ölçüleri	1	0	0	0
Kümelerde birleşim, kesişim, fark, tümeleme işlemleri yardımıyla problemler çözer.	2	1	0	50
Fonksiyonlarla ilgili problemler çözer.	1	0	0	0
Gerçek hayat durumlarından doğrusal fonksiyonlarla ifade edilebilenlerin grafik gösterimlerini yapar.	1	0	0	0
Polinomlarla toplama, çıkarma, çarpma ve bölme işlemlerini yapar.	1	0	0	0
n çeşit nesne ile oluşturulabilecek r li dizilişlerin (permütasyonların) kaç farklı şekilde yapılabileceğini hesaplar.	1	0	1	0
Olasılık kavramı ile ilgili uygulamalar yapar.	1	0	0	0
Geometri	0	0	0	0
Dik Üçgen ve Trigonometri	1	0	0	0
İki üçgenin eş olması için gerekli olan asgari koşulları değerlendirir.	1	0	0	0
Üçgenin açılı özellikleri ile ilgili işlemler yapar.	1	0	0	0
İki üçgenin benzer olması için gerekli olan asgari koşulları değerlendirir.	1	0	0	0
Özel dörtgenlerin açılı kenar, köşegen ve alan özelliklerini açıklayarak problemler çözer.	4	0	0	0

	Soru	Doğru	Yanlış	Boş	Net	Başarı
Tarih-1	5	3	2	0	2,50	% 50
Coğrafya-1	5	2	0	3	2,00	% 40
Felsefe	5	4	1	0	3,75	% 75
Din Kült. ve Ahl. Bil.	5	5	0	0	5,00	% 100
Felsefe (Seçmeli)	5	0	0	5	0,00	% 0
TYT Sosyal	20	14	3	3	13,25	% 66
Cevap Anahtarı	B	ADDBEDBEEBCCDEABDEACBCDCE				
Cevaplarınız		AbeBE EBBCcEABDEAC				

	S	D	Y	B%
Tarih-1	0	0	0	0
İlk Çağ'da Başlıca Medeniyet Havzaları	1	0	1	0
İslamiyet'in Türk Devlet ve Toplum Yapısına Etkisi	1	1	0	100
Timar Sistemi	1	1	0	100
Osmanlı Devleti'nde Demokratikleşme Hareketleri	1	0	1	0
Siyasi Alandaki İnkılaplar	1	1	0	100
Coğrafya-1	0	0	0	0
Afetlerin oluşum nedenlerini ve özelliklerini açıklar.	1	0	0	0
Türkiye'deki göçleri sebep ve sonuçları açısından değerlendirir.	1	0	0	0
Jeolojik zamanların özelliklerini tektonik olaylarla ilişkilendirerek açıklar.	1	0	0	0
Harita kullanarak çeşitli coğrafi kriterlerle belirlenmiş bölgelerde bulunan ülkeleri sınıflandırır.	1	1	0	100
Türkiye'de görülen iklim tiplerinin özellikleri hakkında çıkarımlarda bulunur.	1	1	0	100
Felsefe	0	0	0	0
Siyaset felsefesinin konusunu ve problemlerini açıklar.	1	1	0	100
Felsefenin anlamını açıklar.	1	1	0	100
Felsefi düşüncenin özelliklerini açıklar.	1	1	0	100
Felsefi bir görüşü veya argümanı sorgular.	1	1	0	100
Varlık felsefesinin konusunu ve problemlerini açıklar.	1	0	1	0
Din Kült. ve Ahl. Bil.	0	0	0	0
İbadet yükümlülüğü ile ilgili bazı kavramları sınıflandırır.	1	1	0	100
İsim ve sıfatlarının yansımalarıyla Allah'ı tanıır.	1	1	0	100
İslam düşüncesinde itikadi ve siyasi yorumları genel özelliklerine göre sınıflandırır.	1	1	0	100

	Soru	Doğru	Yanlış	Boş	Net	Başarı
Fizik	7	1	1	5	0,75	% 11
Kimya	7	0	1	6	-0,25	% 0
Biyoloji	6	0	0	6	0,00	% 0
TYT Fen	20	1	2	17	0,50	% 3
Cevap Anahtarı	B	EACCDECCCBDAEEDAACBD				
Cevaplarınız		E a b				

	S	D	Y	B%
Fizik	0	0	0	0
Kaldırma Kuvveti	1	0	1	0
Adezyon, Kohezyon, Yüzey Gerilimi ve Kılcalılık	1	1	0	100
Kütle, Hacim ve Özkütle	1	0	0	0
Elektrik Devreleri	1	0	0	0
Newton'un Hareket Yasaları	1	0	0	0
Yay Dalgaları	1	0	0	0
Işığın Kırılması	1	0	0	0
Kimya	0	0	0	0
Simyadan Kimyaya	1	0	1	0
Atom Modelleri	1	0	0	0
Güçlü Etkileşimler / Kovalent Bağ	1	0	0	0
Sıvılar	1	0	0	0
Kimyasal Hesaplamalar / Sınırlayıcı Bileşen Hesaplamaları	1	0	0	0
Koligatif Özellikler	1	0	0	0
Asitler ve Bazlar	1	0	0	0
Biyoloji	0	0	0	0
Canlıların yapısını oluşturan organik ve inorganik bileşikleri açıklar.	1	0	0	0
Canlıların sınıflandırılmasında kullanılan kategorileri ve bu kategoriler arasındaki hiyerarşiyi örneklerle açıklar.	1	0	0	0
Hücre sel yapıları ve görevlerini açıklar.	1	0	0	0
Mayozu açıklar.	1	0	0	0
Kalıtımın genel esaslarını açıklar.	1	0	0	0
Canlılardaki beslenme şekillerini örneklerle açıklar.	1	0	0	0

HIZ VE RENK TYT 3



387,113

%
1,36

MANİSA / ŞEHZADELER
ÖZEL KEP MERKEZ ÖZEL ÖĞRETİM KURSU

12 - 12097
ALİ EGE YÖZDEMİR

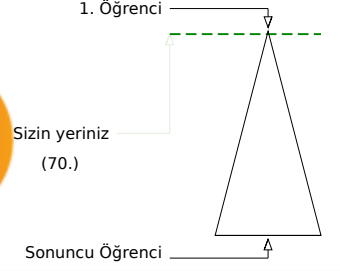
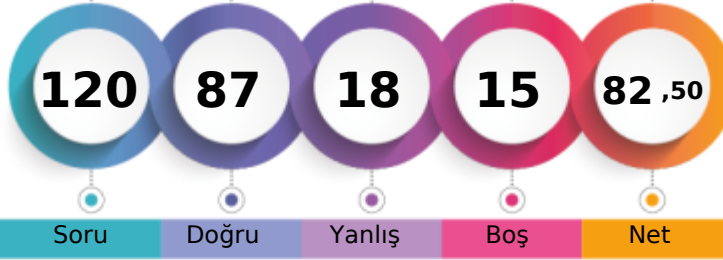

Şube	Kurum	İlçe	İl	Genel
Öğrenci Sıra No	1	1	41	70 % 1,36
Sınava Katılan Öğrenci Sayısı	54	147	1034	5137

Soru	Doğru	Yanlış	Boş	Net	Başarı	
TYT Türkçe	40	35	5	0	33,75	% 84
Cevap Anahtarı	B DCDBACBEEADCCBDCBBDEDCBCAEDCDDCCDBADEBD					
Cevaplarınız	DCDBcCcEEADCCBDCBBDEDCBCAeACDCCDBADcBa					

Türkçe	S	D	Y	B%
Metne Sözcük Yerleştirme	1	1	0	100
Söz Öbeklerinde Anlam	1	1	0	100
Sözcükler Arası Anlam İlişkileri	1	1	0	100
Cümleyi Yorumlama ve Açıklama	2	1	1	50
İki Cümleyi Birleştirme	1	1	0	100
Ses Bilgisi - Karma	1	1	0	100
Noktalama İşaretleri - Karma	1	0	1	0
Virgül	1	1	0	100
Bitişik ve Ayrı Yazılan Kelimeler	1	1	0	100
Yazım Kuralları - Karma	1	1	0	100
Cümlelerin Öğeleri - Karma	1	1	0	100
İsim Tamlamaları	1	1	0	100
Ad Sözlü Sözcükler - Karma	1	1	0	100
Çekim Ekleri ve Türleri	1	1	0	100
Düşünceyi Geliştirme Yolları	1	1	0	100
Paragrafta Anlatım Akışını Bozan Cümle	1	1	0	100
Paragrafı İkiye Ayırma	1	1	0	100
Paragrafa Cümle Yerleştirme	1	1	0	100
Paragrafa Ana Düşünce (Ana Fikir)	6	5	1	83
Paragrafta Yardımcı Düşünceler	13	11	2	85
Cümlelerden Paragraf Oluşturma	1	1	0	100
Paragrafın Karşılık Olduğu Soruyu Belirleme	1	1	0	100

Soru	Doğru	Yanlış	Boş	Net	Başarı	
Matematik-1	30	19	4	7	18,00	% 60
Geometri	10	6	1	3	5,75	% 58
TYT Matematik	40	25	5	10	23,75	% 59
Cevap Anahtarı	B DDBDBCCBCCAEEAEEDBDEBDCECEABEDAEACADE					
Cevaplarınız	D BDBDbEd AE AEEEBD EB ECE cEDAcC A E					

Matematik-1	S	D	Y	B%
Sayı Kümeleri	2	2	0	100
Birinci dereceden bir bilinmeyenli denklem ve eşitsizliklerin çözüm kümelerini bulur.	2	1	1	50
Sayı kümelerini birbiriyle ilişkilendirir.	4	2	1	50
Kökü ifadeleri içeren denklemleri çözer.	1	1	0	100
Üslü İfadeler ve Denklemler	1	1	0	100
Gerçek hayatta periyodik olarak tekrar eden durumları içeren problemleri çözer.	1	0	1	0
Denklemler ve eşitsizlikler ile ilgili problemler çözer.	11	8	0	73
Merkezi Eğilim ve Yayılım Ölçüleri	1	0	0	0
Kümelerde birleşim, kesişim, fark, tümele işlemleri yardımıyla problemler çözer.	2	2	0	100
Fonksiyonlarla ilgili problemler çözer.	1	1	0	100
Gerçek hayat durumlarından doğrusal fonksiyonlarla ifade edilebilenlerin grafik gösterimlerini yapar.	1	0	0	0
Polinomlarla toplama, çıkarma, çarpma ve bölme işlemlerini yapar.	1	1	0	100
n çeşit nesne ile oluşturulabilecek r li dizilişlerin (permütasyonların) kaç farklı şekilde yapılabileceğini hesaplar.	1	0	1	0
Olasılık kavramı ile ilgili uygulamalar yapar.	1	0	0	0
Geometri	0	0	0	0
Dik Üçgen ve Trigonometri	1	1	0	100
İki üçgenin eş olması için gerekli olan asgari koşulları değerlendirir.	1	1	0	100
Üçgenin açılı özellikleri ile ilgili işlemler yapar.	1	0	1	0
İki üçgenin benzer olması için gerekli olan asgari koşulları değerlendirir.	1	1	0	100
Özel dörtgenlerin açılı kenar, köşegen ve alan özelliklerini açıklayarak problemler çözer.	4	2	0	50

Soru	Doğru	Yanlış	Boş	Net	Başarı	
Tarih-1	5	4	1	0	3,75	% 75
Coğrafya-1	5	4	1	0	3,75	% 75
Felsefe	5	4	1	0	3,75	% 75
Din Kült. ve Ahl. Bil.	5	5	0	0	5,00	% 100
Felsefe (Seçmeli)	5	0	0	5	0,00	% 0
TYT Sosyal	20	17	3	0	16,25	% 81
Cevap Anahtarı	B ADDBEDBEEBCCDEABDEACBCDCE					
Cevaplarınız	ADeBEDeEEBCCeABDEAC					

Tarih-1	S	D	Y	B%
İlk Çağ'da Başlıca Medeniyet Havzaları	1	0	1	0
İslamiyet'in Türk Devlet ve Toplum Yapısına Etkisi	1	1	0	100
Timar Sistemi	1	1	0	100
Osmanlı Devleti'nde Demokratikleşme Hareketleri	1	1	0	100
Siyasi Alandaki İnkılaplar	1	1	0	100
Coğrafya-1	0	0	0	0
Afetlerin oluşum nedenlerini ve özelliklerini açıklar.	1	0	1	0
Türkiye'deki göçleri sebep ve sonuçları açısından değerlendirir.	1	1	0	100
Jeolojik zamanların özelliklerini tektonik olaylarla ilişkilendirerek açıklar.	1	1	0	100
Harita kullanarak çeşitli coğrafi kriterlerle belirlenmiş bölgelerde bulunan ülkeleri sınıflandırır.	1	1	0	100
Türkiye'de görülen iklim tiplerinin özellikleri hakkında çıkarımlarda bulunur.	1	1	0	100
Felsefe	0	0	0	0
Siyaset felsefesinin konusunu ve problemlerini açıklar.	1	1	0	100
Felsefenin anlamını açıklar.	1	1	0	100
Felsefi düşüncenin özelliklerini açıklar.	1	1	0	100
Felsefi bir görüşü veya argümanı sorgular.	1	1	0	100
Varlık felsefesinin konusunu ve problemlerini açıklar.	1	0	1	0
Din Kült. ve Ahl. Bil.	0	0	0	0
İbadet yükümlülüğü ile ilgili bazı kavramları sınıflandırır.	1	1	0	100
İsim ve sıfatlarının yansımalarıyla Allah'ı tanıır.	1	1	0	100
İslam düşüncesinde itikadi ve siyasi yorumları genel özelliklerine göre sınıflandırır.	1	1	0	100

Soru	Doğru	Yanlış	Boş	Net	Başarı	
Fizik	7	4	2	1	3,50	% 50
Kimya	7	5	2	0	4,50	% 64
Biyoloji	6	1	1	4	0,75	% 13
TYT Fen	20	10	5	5	8,75	% 44
Cevap Anahtarı	B EACCDECCDBAEEDAACBD					
Cevaplarınız	dAe DECbCDBbEE c B					

Fizik	S	D	Y	B%
Kaldırma Kuvveti	1	0	1	0
Adezyon, Kohezyon, Yüzey Gerilimi ve Kılçallık	1	0	1	0
Kütle, Hacim ve Özkütle	1	1	0	100
Elektrik Devreleri	1	1	0	100
Newton'un Hareket Yasaları	1	1	0	100
Yay Dalgaları	1	1	0	100
Işığın Kırılması	1	0	0	0
Kimya	0	0	0	0
Simyadan Kimyaya	1	1	0	100
Atom Modelleri	1	0	1	0
Güçlü Etkileşimler / Kovalent Bağ	1	1	0	100
Sıvılar	1	1	0	100
Kimyasal Hesaplamalar / Sınırlayıcı Bileşen Hesaplamaları	1	1	0	100
Koligatif Özellikler	1	1	0	100
Asitler ve Bazlar	1	0	1	0
Biyoloji	0	0	0	0
Canlıların yapısını oluşturan organik ve inorganik bileşikleri açıklar.	1	0	1	0
Canlıların sınıflandırılmasında kullanılan kategorileri ve bu kategoriler arasındaki hiyerarşiyi örneklerle açıklar.	1	0	0	0
Hücre sel yapıları ve görevlerini açıklar.	1	0	0	0
Mayozu açıklar.	1	0	0	0
Kalıtımın genel esaslarını açıklar.	1	0	0	0
Canlılardaki beslenme şekillerini örneklerle açıklar.	1	1	0	100

HIZ VE RENK TYT 3

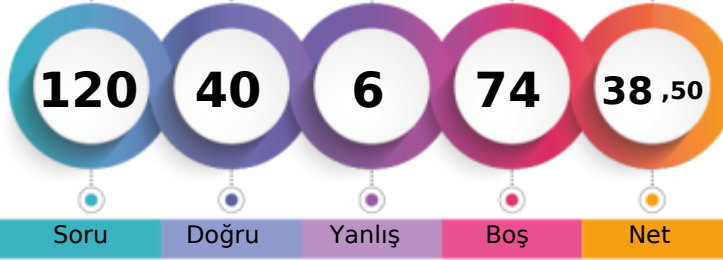

255,280 % 58,69

MANİSA / ŞEHZADELER
ÖZEL KEP MERKEZ ÖZEL ÖĞRETİM KURSU12 - 12340
ALİ RIZA TILKAT

1. Öğrenci

Sizin yeriniz
(3015.)

Sonuncu Öğrenci

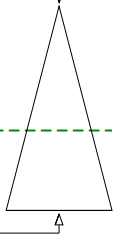

Soru Doğru Yanlış Boş Net

Şube Kurum İlçe İl Genel

Öğrenci Sıra No 32 79 79 693 3015 % 58,69

Sınava Katılan Öğrenci Sayısı 54 147 147 1034 5137

	Soru	Doğru	Yanlış	Boş	Net	Başarı
TYT Türkçe	40	24	4	12	23,00	% 58
Cevap Anahtarı	A	DBDCCAEBACDBCCDBBCEDCBEACDCDEBDCDDBA				
Cevaplarınız	DBDCCA	A	CdaaBCED	B	AaDCD	DCCDDBA

	S	D	Y	B%
Türkçe	0	0	0	0
Metne Sözcük Yerleştirme	1	1	0	100
Söz Öbeklerinde Anlam	1	1	0	100
Sözcükler Arası Anlam İlişkileri	1	1	0	100
Cümleyi Yorumlama ve Açıklama	2	2	0	100
İki Cümleyi Birleştirme	1	1	0	100
Ses Bilgisi - Karma	1	0	0	0
Noktalama İşaretleri - Karma	1	0	0	0
Virgül	1	1	0	100
Bitişik ve Ayrı Yazılan Kelimeler	1	0	0	0
Yazım Kuralları - Karma	1	0	0	0
Cümlenin Öğeleri - Karma	1	0	0	0
İsim Tamlamaları	1	0	0	0
Ad Sözcükler - Karma	1	0	0	0
Çekim Ekleri ve Türleri	1	0	0	0
Düşünceyi Geliştirme Yolları	1	1	0	100
Paragrafta Anlatım Akışını Bozan Cümle	1	0	1	0
Paragrafı İkiye Ayırma	1	0	1	0
Paragrafa Cümle Yerleştirme	1	0	1	0
Paragrafa Ana Düşünce (Ana Fikir)	6	4	1	67
Paragrafta Yardımcı Düşünceler	13	11	0	85
Cümlelerden Paragraf Oluşturma	1	0	0	0
Paragrafın Karşılık Olduğu Soruyu Belirleme	1	1	0	100

	Soru	Doğru	Yanlış	Boş	Net	Başarı
Matematik-1	30	2	0	28	2,00	% 7
Geometri	10	0	0	10	0,00	% 0
TYT Matematik	40	2	0	38	2,00	% 5
Cevap Anahtarı	A	BDDDCBBDCCAECEAEABEEDDCBDEECCBADEEACCAEAD				
Cevaplarınız	BD					

	S	D	Y	B%
Matematik-1	0	0	0	0
Sayı Kümeleri	2	1	0	50
Birinci dereceden bir bilinmeyenli denklem ve eşitsizliklerin çözüm kümelerini bulur.	2	1	0	50
Sayı kümelerini birbiriyle ilişkilendirir.	4	0	0	0
Kökü ifadeleri içeren denklemleri çözer.	1	0	0	0
Üslü İfadeler ve Denklemler	1	0	0	0
Gerçek hayatta periyodik olarak tekrar eden durumları içeren problemleri çözer.	1	0	0	0
Denklemler ve eşitsizlikler ile ilgili problemler çözer.	11	0	0	0
Merkezî Eğilim ve Yayılım Ölçüleri	1	0	0	0
Kümelerde birleşim, kesişim, fark, tümeleme işlemleri yardımıyla problemler çözer.	2	0	0	0
Fonksiyonlarla ilgili problemler çözer.	1	0	0	0
Gerçek hayat durumlarından doğrusal fonksiyonlarla ifade edilebilenlerin grafik gösterimlerini yapar.	1	0	0	0
Polinomlarla toplama, çıkarma, çarpma ve bölme işlemlerini yapar.	1	0	0	0
n çeşit nesne ile oluşturulabilecek r li dizilişlerin (permütasyonların) kaç farklı şekilde yapılabileceğini hesaplar.	1	0	0	0
Olasılık kavramı ile ilgili uygulamalar yapar.	1	0	0	0
Geometri	0	0	0	0
Dik Üçgen ve Trigonometri	1	0	0	0
İki üçgenin eş olması için gerekli olan asgari koşulları değerlendirir.	1	0	0	0
Üçgende açı özellikleri ile ilgili işlemler yapar.	1	0	0	0
İki üçgenin benzer olması için gerekli olan asgari koşulları değerlendirir.	1	0	0	0
Özel dörtgenlerin açısı, kenarı, köşegen ve alan özelliklerini açıklayarak problemler çözer.	4	0	0	0

	Soru	Doğru	Yanlış	Boş	Net	Başarı
Tarih-1	5	4	0	1	4,00	% 80
Coğrafya-1	5	4	0	1	4,00	% 80
Felsefe	5	3	2	0	2,50	% 50
Din Kült. ve Ahl. Bil.	5	3	0	2	3,00	% 60
Felsefe (Seçmeli)	5	0	0	5	0,00	% 0
TYT Sosyal	20	14	2	4	13,50	% 68
Cevap Anahtarı	A	DAEDBBEDBEAEACDABDECEBCD				
Cevaplarınız	AEDBBE	BEBACeAC	E			

	S	D	Y	B%
Tarih-1	0	0	0	0
İlk Çağ'da Başlıca Medeniyet Havzaları	1	0	0	0
İslamiyet'in Türk Devlet ve Toplum Yapısına Etkisi	1	1	0	100
Timar Sistemi	1	1	0	100
Osmanlı Devleti'nde Demokratikleşme Hareketleri	1	1	0	100
Siyasi Alandaki İnkılaplar	1	1	0	100
Coğrafya-1	0	0	0	0
Afetlerin oluşum nedenlerini ve özelliklerini açıklar.	1	1	0	100
Türkiye'deki göçleri sebep ve sonuçları açısından değerlendirir.	1	1	0	100
Jeolojik zamanların özelliklerini tektonik olaylarla ilişkilendirerek açıklar.	1	0	0	0
Harita kullanarak çeşitli coğrafi kriterlerle belirlenmiş bölgelerde bulunan ülkeleri sınıflandırır.	1	1	0	100
Türkiye'de görülen iklim tiplerinin özellikleri hakkında çıkarımlarda bulunur.	1	1	0	100
Felsefe	0	0	0	0
Siyaset felsefesinin konusunu ve problemlerini açıklar.	1	1	0	100
Felsefenin anlamını açıklar.	1	0	1	0
Felsefi düşüncenin özelliklerini açıklar.	1	1	0	100
Felsefi bir görüşü veya argümanı sorgular.	1	1	0	100
Varlık felsefesinin konusunu ve problemlerini açıklar.	1	0	1	0
Din Kült. ve Ahl. Bil.	0	0	0	0
İbadet yükümlülüğü ile ilgili bazı kavramları sınıflandırır.	1	1	0	100
İsim ve sıfatlarının yansımalarıyla Allah'ı tanıır.	1	1	0	100
İslam düşüncesinde itikadi ve siyasi yorumları genel özelliklerine göre sınıflandırır.	1	0	0	0

	Soru	Doğru	Yanlış	Boş	Net	Başarı
TYT Fen	20	0	0	20	0,00	% 0
Cevap Anahtarı	A	CEAECDCCBDEEAACDADB				
Cevaplarınız						

	S	D	Y	B%
Fizik	0	0	0	0
Kaldırma Kuvveti	1	0	0	0
Adezyon, Kohezyon, Yüzey Gerilimi ve Kılcalılık	1	0	0	0
Kütle, Hacim ve Özkütle	1	0	0	0
Elektrik Devreleri	1	0	0	0
Newton'un Hareket Yasaları	1	0	0	0
Yay Dalgaları	1	0	0	0
İşığın Kırılması	1	0	0	0
Kimya	0	0	0	0
Simyadan Kimyaya	1	0	0	0
Atom Modelleri	1	0	0	0
Güçlü Etkileşimler / Kovalent Bağ	1	0	0	0
Sıvılar	1	0	0	0
Kimyasal Hesaplamalar / Sınırlayıcı Bileşen Hesaplamaları	1	0	0	0
Koligatif Özellikler	1	0	0	0
Asitler ve Bazlar	1	0	0	0
Biyoloji	0	0	0	0
Canlıların yapısını oluşturan organik ve inorganik bileşikleri açıklar.	1	0	0	0
Canlıların sınıflandırılmasında kullanılan kategorileri ve bu kategoriler arasındaki hiyerarşiyi örneklerle açıklar.	1	0	0	0
Hücre sel yapısını ve görevlerini açıklar.	1	0	0	0
Mayozu açıklar.	1	0	0	0
Kalıtımın genel esaslarını açıklar.	1	0	0	0
Canlılardaki beslenme şekillerini örneklerle açıklar.	1	0	0	0

HIZ VE RENK TYT 3



312,610 % 16,72

MANİSA / ŞEHZADELER
ÖZEL KEP MERKEZ ÖZEL ÖĞRETİM KURSU

12 - 12262
ASLI NAZ ABALI

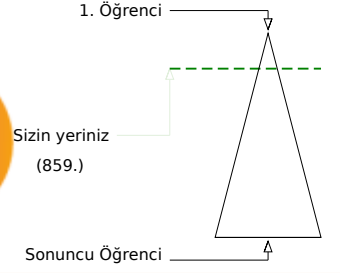

	Şube	Kurum	İlçe	İl	Genel
Öğrenci Sıra No	10	21	21	317	859 % 16,72
Sınava Katılan Öğrenci Sayısı	54	147	147	1034	5137

	Soru	Doğru	Yanlış	Boş	Net	Başarı
TYT Türkçe	40	32	6	2	30,50	% 76
Cevap Anahtarı	A	DBDCCAEBAECDDBCCDBBCEDCBEACDCDEBDCDDDBA				
Cevaplarınız		DBDCCeEeAEC BDCCdDBBCEDCBaACD DEBDCeDbBA				

	S	D	Y	B%
Türkçe	0	0	0	0
Metne Sözcük Yerleştirme	1	1	0	100
Söz Öbeklerinde Anlam	1	1	0	100
Sözcükler Arası Anlam İlişkileri	1	1	0	100
Cümleyi Yorumlama ve Açıklama	2	1	1	50
İki Cümleyi Birleştirme	1	1	0	100
Ses Bilgisi - Karma	1	1	0	100
Noktalama İşaretleri - Karma	1	0	1	0
Virgül	1	1	0	100
Bitişik ve Ayrı Yazılan Kelimeler	1	1	0	100
Yazım Kuralları - Karma	1	1	0	100
Cümlenin Öğeleri - Karma	1	0	0	0
İsim Tamlamaları	1	1	0	100
Ad Sözcükler - Karma	1	1	0	100
Çekim Ekleri ve Türleri	1	1	0	100
Düşünceyi Geliştirme Yolları	1	1	0	100
Paragrafta Anlatım Akışını Bozan Cümle	1	0	1	0
Paragrafı İkiye Ayırma	1	1	0	100
Paragrafa Cümle Yerleştirme	1	1	0	100
Paragrafa Ana Düşünce (Ana Fikir)	6	5	1	83
Paragrafta Yardımcı Düşünceler	13	11	1	85
Cümlelerden Paragraf Oluşturma	1	0	1	0
Paragrafın Karşılık Olduğu Soruyu Belirleme	1	1	0	100

	Soru	Doğru	Yanlış	Boş	Net	Başarı
Matematik-1	30	3	1	26	2,75	% 9
Geometri	10	4	1	5	3,75	% 38
TYT Matematik	40	7	2	31	6,50	% 16
Cevap Anahtarı	A	BDDDCDBBCCAEECEAEEDDEDCBDEECCBADEEACCAEAD				
Cevaplarınız		BDe C ACdAE				

	S	D	Y	B%
Matematik-1	0	0	0	0
Sayı Kümeleri	2	1	0	50
Birinci dereceden bir bilinmeyenli denklem ve eşitsizliklerin çözüm kümelerini bulur.	2	2	0	100
Sayı kümelerini birbiriyle ilişkilendirir.	4	0	1	0
Köklü ifadeleri içeren denklemleri çözer.	1	0	0	0
Üslü İfadeler ve Denklemler	1	0	0	0
Gerçek hayatta periyodik olarak tekrar eden durumları içeren problemleri çözer.	1	0	0	0
Denklemler ve eşitsizlikler ile ilgili problemler çözer.	11	0	0	0
Merkezi Eğilim ve Yayılım Ölçüleri	1	0	0	0
Kümelerde birleşim, kesişim, fark, tümeleme işlemleri yardımıyla problemler çözer.	2	0	0	0
Fonksiyonlarla ilgili problemler çözer.	1	0	0	0
Gerçek hayat durumlarından doğrusal fonksiyonlarla ifade edilebilenlerin grafik gösterimlerini yapar.	1	0	0	0
Polinomlarla toplama, çıkarma, çarpma ve bölme işlemlerini yapar.	1	0	0	0
n çeşit nesne ile oluşturulabilecek r li dizilişlerin (permütasyonların) kaç farklı şekilde yapılabileceğini hesaplar.	1	0	0	0
Olasılık kavramı ile ilgili uygulamalar yapar.	1	0	0	0
Geometri	0	0	0	0
Dik Üçgen ve Trigonometri	1	0	0	0
İki üçgenin eş olması için gerekli olan asgari koşulları değerlendirir.	1	0	0	0
Üçgenin açısı özellikleri ile ilgili işlemler yapar.	1	0	0	0
İki üçgenin benzer olması için gerekli olan asgari koşulları değerlendirir.	1	1	0	100
Özel dörtgenlerin açısı, kenar, köşegen ve alan özelliklerini açıklayarak problemler çözer.	4	3	1	75

	Soru	Doğru	Yanlış	Boş	Net	Başarı
Tarih-1	5	3	1	1	2,75	% 55
Coğrafya-1	5	5	0	0	5,00	% 100
Felsefe	5	5	0	0	5,00	% 100
Din Kült. ve Ahl. Bil.	5	4	1	0	3,75	% 75
Felsefe (Seçmeli)	5	0	0	5	0,00	% 0
TYT Sosyal	20	17	2	1	16,50	% 83
Cevap Anahtarı	A	DAEDBBEDBEBEACDACBDECEBCD				
Cevaplarınız		eAE BBEDBEBEACDdBd				

	S	D	Y	B%
Tarih-1	0	0	0	0
İlk Çağ'da Başlıca Medeniyet Havzaları	1	0	1	0
İslamiyet'in Türk Devlet ve Toplum Yapısına Etkisi	1	1	0	100
Timar Sistemi	1	1	0	100
Osmanlı Devleti'nde Demokratikleşme Hareketleri	1	0	0	0
Siyasi Alandaki İnkılaplar	1	1	0	100
Coğrafya-1	0	0	0	0
Afetlerin oluşum nedenlerini ve özelliklerini açıklar.	1	1	0	100
Türkiye'deki göçleri sebep ve sonuçları açısından değerlendirir.	1	1	0	100
Jeolojik zamanların özelliklerini tektonik olaylarla ilişkilendirerek açıklar.	1	1	0	100
Harita kullanarak çeşitli coğrafi kriterlerle belirlenmiş bölgelerde bulunan ülkeleri sınıflandırır.	1	1	0	100
Türkiye'de görülen iklim tiplerinin özellikleri hakkında çıkarımlarda bulunur.	1	1	0	100
Felsefe	0	0	0	0
Siyaset felsefesinin konusunu ve problemlerini açıklar.	1	1	0	100
Felsefenin anlamını açıklar.	1	1	0	100
Felsefi düşüncenin özelliklerini açıklar.	1	1	0	100
Felsefi bir görüşü veya argümanı sorgular.	1	1	0	100
Varlık felsefesinin konusunu ve problemlerini açıklar.	1	1	0	100
Din Kült. ve Ahl. Bil.	0	0	0	0
İbadet yükümlülüğü ile ilgili bazı kavramları sınıflandırır.	1	1	0	100
İsim ve sıfatlarının yansımalarıyla Allah'ı tanıır.	1	1	0	100
İslam düşüncesinde itikadi ve siyasi yorumları genel özelliklerine göre sınıflandırır.	1	1	0	100

	Soru	Doğru	Yanlış	Boş	Net	Başarı
Fizik	7	0	2	5	-0,50	% 0
Kimya	7	4	0	3	4,00	% 57
Biyoloji	6	1	1	4	0,75	% 13
TYT Fen	20	5	3	12	4,25	% 21
Cevap Anahtarı	A	CEAECDCCCBEDEEAACDADB				
Cevaplarınız		ad CCBD A e				

	S	D	Y	B%
Fizik	0	0	0	0
Kaldırma Kuvveti	1	0	1	0
Adezyon, Kohezyon, Yüzey Gerilimi ve Kılcalılık	1	0	1	0
Kütle, Hacim ve Özkütle	1	0	0	0
Elektrik Devreleri	1	0	0	0
Newton'un Hareket Yasaları	1	0	0	0
Yay Dalgaları	1	0	0	0
Işığın Kırılması	1	0	0	0
Kimya	0	0	0	0
Simyadan Kimyaya	1	1	0	100
Atom Modelleri	1	1	0	100
Güçlü Etkileşimler / Kovalent Bağ	1	1	0	100
Sıvılar	1	1	0	100
Kimyasal Hesaplamalar / Sınırlayıcı Bileşen Hesaplamaları	1	0	0	0
Koligatif Özellikler	1	0	0	0
Asitler ve Bazlar	1	0	0	0
Biyoloji	0	0	0	0
Canlıların yapısını oluşturan organik ve inorganik bileşikleri açıklar.	1	1	0	100
Canlıların sınıflandırılmasında kullanılan kategorileri ve bu kategoriler arasındaki hiyerarşiyi örneklerle açıklar.	1	0	0	0
Hücre sel yapıları ve görevlerini açıklar.	1	0	1	0
Mayozu açıklar.	1	0	0	0
Kalıtımın genel esaslarını açıklar.	1	0	0	0
Canlılardaki beslenme şekillerini örneklerle açıklar.	1	0	0	0

HIZ VE RENK TYT 3

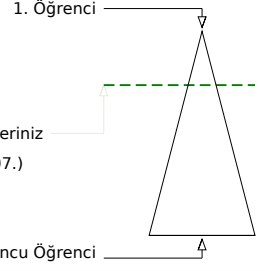

295,433 % 25,44

MANİSA / ŞEHZADELER
ÖZEL KEP MERKEZ ÖZEL ÖĞRETİM KURSU12 - 0
BARAN DENİZ

Soru Doğru Yanlış Boş Net

Şube Kurum İlçe İl Genel

Öğrenci Sıra No 13 30 30 421 1307 % 25,44

Sınava Katılan Öğrenci Sayısı 54 147 147 1034 5137

		Soru	Doğru	Yanlış	Boş	Net	Başarı	
TYT Türkçe		40	30	9	1	27,75	% 69	
Cevap Anahtarı	A	DBDCCAEBAECDDBCCBCEDEBEACDCDEBDCDDDBA						
Cevaplarınız		DBDCCDbAeCe bDCCcBBCEDECBbACDCDEBDCcADBA						

	S	D	Y	B%
Türkçe	0	0	0	0
Metne Sözcük Yerleştirme	1	1	0	100
Söz Öbeklerinde Anlam	1	1	0	100
Sözcükler Arası Anlam İlişkileri	1	1	0	100
Cümleyi Yorumlama ve Açıklama	2	1	1	50
İki Cümleyi Birleştirme	1	1	0	100
Ses Bilgisi - Karma	1	0	1	0
Noktalama İşaretleri - Karma	1	0	1	0
Virgül	1	1	0	100
Bitişik ve Ayrı Yazılan Kelimeler	1	1	0	100
Yazım Kuralları - Karma	1	1	0	100
Cümlenin Öğeleri - Karma	1	0	1	0
İsim Tamlamaları	1	0	0	0
Ad Sözcükler - Karma	1	0	1	0
Çekim Ekleri ve Türleri	1	0	1	0
Düşünceyi Geliştirme Yolları	1	1	0	100
Paragrafta Anlatım Akışını Bozan Cümle	1	1	0	100
Paragrafı İkiye Ayırma	1	0	1	0
Paragrafa Cümle Yerleştirme	1	1	0	100
Paragrafa Ana Düşünce (Ana Fikir)	6	6	0	100
Paragrafta Yardımcı Düşünceler	13	12	1	92
Cümlelerden Paragraf Oluşturma	1	0	1	0
Paragrafın Karşılık Olduğu Soruyu Belirleme	1	1	0	100

		Soru	Doğru	Yanlış	Boş	Net	Başarı	
Matematik-1		30	7	8	15	5,00	% 17	
Geometri		10	2	1	7	1,75	% 18	
TYT Matematik		40	9	9	22	6,75	% 17	
Cevap Anahtarı	A	BDDDCDBBCCAEECEAEEDDEDCBDEECCBADEEACCAEAD						
Cevaplarınız		BD C a CCAa cb E d c c c c EA						

	S	D	Y	B%
Matematik-1	0	0	0	0
Sayı Kümeleri	2	1	0	50
Birinci dereceden bir bilinmeyenli denklem ve eşitsizliklerin çözüm kümelerini bulur.	2	2	0	100
Sayı kümelerini birbiriyle ilişkilendirir.	4	2	0	50
Kökü ifadeleri içeren denklemleri çözer.	1	0	0	0
Üslü İfadeler ve Denklemler	1	0	1	0
Gerçek hayatta periyodik olarak tekrar eden durumları içeren problemleri çözer.	1	1	0	100
Denklemler ve eşitsizlikler ile ilgili problemler çözer.	11	1	6	9
Merkezî Eğilim ve Yayılım Ölçüleri	1	0	0	0
Kümelerde birleşim, kesişim, fark, tümeleme işlemleri yardımıyla problemler çözer.	2	0	0	0
Fonksiyonlarla ilgili problemler çözer.	1	0	0	0
Gerçek hayat durumlarından doğrusal fonksiyonlarla ifade edilebilenlerin grafik gösterimlerini yapar.	1	0	0	0
Polinomlarla toplama, çıkarma, çarpma ve bölme işlemlerini yapar.	1	0	0	0
n çeşit nesne ile oluşturulabilecek r li dizilişlerin (permütasyonların) kaç farklı şekilde yapılabileceğini hesaplar.	1	0	1	0
Olasılık kavramı ile ilgili uygulamalar yapar.	1	0	0	0
Geometri	0	0	0	0
Dik Üçgen ve Trigonometri	1	0	0	0
İki üçgenin eş olması için gerekli olan asgari koşulları değerlendirir.	1	0	0	0
Üçgende açı özellikleri ile ilgili işlemler yapar.	1	0	1	0
İki üçgenin benzer olması için gerekli olan asgari koşulları değerlendirir.	1	0	0	0
Özel dörtgenlerin açısı, kenarı, köşegen ve alan özelliklerini açıklayarak problemler çözer.	4	1	0	25

		Soru	Doğru	Yanlış	Boş	Net	Başarı	
Tarih-1		5	5	0	0	5,00	% 100	
Coğrafya-1		5	4	1	0	3,75	% 75	
Felsefe		5	5	0	0	5,00	% 100	
Din Kült. ve Ahl. Bil.		5	4	1	0	3,75	% 75	
Felsefe (Seçmeli)		5	0	0	5	0,00	% 0	
TYT Sosyal		20	18	2	0	17,50	% 88	
Cevap Anahtarı	A	DAEDBBEDBEAEACDABDECEBCD						
Cevaplarınız		DAEDBBEDBaBEACDACCdE						

	S	D	Y	B%
Tarih-1	0	0	0	0
İlk Çağ'da Başlıca Medeniyet Havzaları	1	1	0	100
İslamiyet'in Türk Devlet ve Toplum Yapısına Etkisi	1	1	0	100
Timar Sistemi	1	1	0	100
Osmanlı Devleti'nde Demokratikleşme Hareketleri	1	1	0	100
Siyasi Alandaki İnkılaplar	1	1	0	100
Coğrafya-1	0	0	0	0
Afetlerin oluşum nedenlerini ve özelliklerini açıklar.	1	1	0	100
Türkiye'deki göçleri sebep ve sonuçları açısından değerlendirir.	1	1	0	100
Jeolojik zamanların özelliklerini tektonik olaylarla ilişkilendirerek açıklar.	1	1	0	100
Harita kullanarak çeşitli coğrafi kriterlerle belirlenmiş bölgelerde bulunan ülkeleri sınıflandırır.	1	1	0	100
Türkiye'de görülen iklim tiplerinin özellikleri hakkında çıkarımlarda bulunur.	1	0	1	0
Felsefe	0	0	0	0
Siyaset felsefesinin konusunu ve problemlerini açıklar.	1	1	0	100
Felsefenin anlamını açıklar.	1	1	0	100
Felsefi düşüncenin özelliklerini açıklar.	1	1	0	100
Felsefi bir görüşü veya argümanı sorgular.	1	1	0	100
Varlık felsefesinin konusunu ve problemlerini açıklar.	1	1	0	100
Din Kült. ve Ahl. Bil.	0	0	0	0
İbadet yükümlülüğü ile ilgili bazı kavramları sınıflandırır.	1	1	0	100
İsim ve sıfatlarının yansımalarıyla Allah'ı tanıır.	1	1	0	100
İslam düşüncesinde itikadi ve siyasi yorumları genel özelliklerine göre sınıflandırır.	1	0	1	0

		Soru	Doğru	Yanlış	Boş	Net	Başarı	
TYT Fen		20	0	0	20	0,00	% 0	
Cevap Anahtarı	A	CEAECDCCBDEEAACDADB						
Cevaplarınız								

	S	D	Y	B%
Fizik	0	0	0	0
Kaldırma Kuvveti	1	0	0	0
Adezyon, Kohezyon, Yüzey Gerilimi ve Kılcalık	1	0	0	0
Kütle, Hacim ve Özkütle	1	0	0	0
Elektrik Devreleri	1	0	0	0
Newton'un Hareket Yasaları	1	0	0	0
Yay Dalgaları	1	0	0	0
Işığın Kırılması	1	0	0	0
Kimya	0	0	0	0
Simyadan Kimyaya	1	0	0	0
Atom Modelleri	1	0	0	0
Güçlü Etkileşimler / Kovalent Bağ	1	0	0	0
Sıvılar	1	0	0	0
Kimyasal Hesaplamalar / Sınırlayıcı Bileşen Hesaplamaları	1	0	0	0
Koligatif Özellikler	1	0	0	0
Asitler ve Bazlar	1	0	0	0
Biyoloji	0	0	0	0
Canlıların yapısını oluşturan organik ve inorganik bileşikleri açıklar.	1	0	0	0
Canlıların sınıflandırılmasında kullanılan kategorileri ve bu kategoriler arasındaki hiyerarşiyi örneklerle açıklar.	1	0	0	0
Hücre sel yapısını ve görevlerini açıklar.	1	0	0	0
Mayozu açıklar.	1	0	0	0
Kalıtımın genel esaslarını açıklar.	1	0	0	0
Canlılardaki beslenme şekillerini örneklerle açıklar.	1	0	0	0

HIZ VE RENK TYT 3

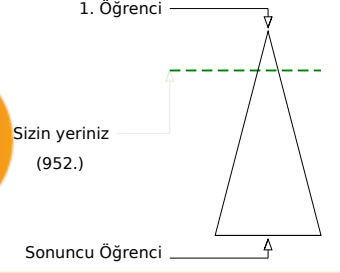
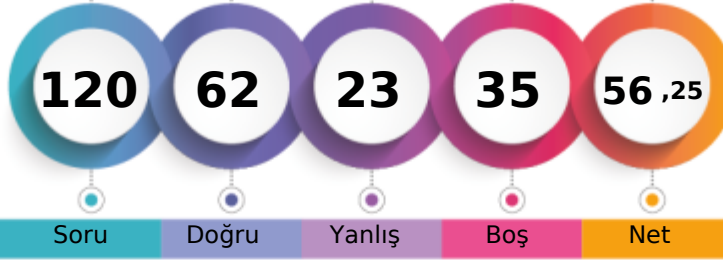

308,155 % 18,53

MANİSA / ŞEHZADELER
ÖZEL KEP MERKEZ ÖZEL ÖĞRETİM KURSU12 - 12144
BEGÜM AKPINAR

	Şube	Kurum	İlçe	İl	Genel
Öğrenci Sıra No	11	22	22	339	952 % 18,53
Sınava Katılan Öğrenci Sayısı	54	147	147	1034	5137

	Soru	Doğru	Yanlış	Boş	Net	Başarı
TYT Türkçe	40	32	8	0	30,00	% 75
Cevap Anahtarı	A	DBDCCAEBAECEBDCBCCBCEDEBEACDCDEBDCDDBA				
Cevaplarınız		DBDCCAEBAbbDBbCCbDBBCEDEBaACDCDCbDCCaDBA				

	S	D	Y	B%
Türkçe	0	0	0	0
Metne Sözcük Yerleştirme	1	1	0	100
Söz Öbeklerinde Anlam	1	1	0	100
Sözcükler Arası Anlam İlişkileri	1	1	0	100
Cümleyi Yorumlama ve Açıklama	2	2	0	100
İki Cümleyi Birleştirme	1	1	0	100
Ses Bilgisi - Karma	1	1	0	100
Noktalama İşaretleri - Karma	1	1	0	100
Virgül	1	1	0	100
Bitişik ve Ayrı Yazılan Kelimeler	1	0	1	0
Yazım Kuralları - Karma	1	0	1	0
Cümlelerin Öğeleri - Karma	1	1	0	100
İsim Tamlamaları	1	1	0	100
Ad Söyül Sözcükler - Karma	1	0	1	0
Çekim Ekleri ve Türleri	1	1	0	100
Düşünceyi Geliştirme Yolları	1	1	0	100
Paragrafta Anlatım Akışını Bozan Cümle	1	0	1	0
Paragrafı İkiye Ayırma	1	1	0	100
Paragrafa Cümle Yerleştirme	1	1	0	100
Paragrafa Ana Düşünce (Ana Fikir)	6	5	1	83
Paragrafta Yardımcı Düşünceler	13	11	2	85
Cümlelerden Paragraf Oluşturma	1	0	1	0
Paragrafın Karşılık Olduğu Soruyu Belirleme	1	1	0	100

	Soru	Doğru	Yanlış	Boş	Net	Başarı
Matematik-1	30	6	3	21	5,25	% 18
Geometri	10	0	0	10	0,00	% 0
TYT Matematik	40	6	3	31	5,25	% 13
Cevap Anahtarı	A	BDDDCBDBCCAECEAEABEEDDCBDEECCBADEEACCAEAD				
Cevaplarınız		BD eC B deA E				

	S	D	Y	B%
Matematik-1	0	0	0	0
Sayı Kümeleri	2	1	0	50
Birinci dereceden bir bilinmeyenli denklem ve eşitsizliklerin çözüm kümelerini bulur.	2	2	0	100
Sayı kümelerini birbiriyle ilişkilendirir.	4	1	2	25
Köklü ifadeleri içeren denklemleri çözer.	1	0	0	0
Üslü İfadeler ve Denklemler	1	1	0	100
Gerçek hayatta periyodik olarak tekrar eden durumları içeren problemleri çözer.	1	0	1	0
Denklemler ve eşitsizlikler ile ilgili problemler çözer.	11	1	0	9
Merkezi Eğilim ve Yayılım Ölçüleri	1	0	0	0
Kümelerde birleşim, kesişim, fark, tümele işlemleri yardımıyla problemler çözer.	2	0	0	0
Fonksiyonlarla ilgili problemler çözer.	1	0	0	0
Gerçek hayat durumlarından doğrusal fonksiyonlarla ifade edilebilenlerin grafik gösterimlerini yapar.	1	0	0	0
Polinomlarla toplama, çıkarma, çarpma ve bölme işlemlerini yapar.	1	0	0	0
n çeşit nesne ile oluşturulabilecek r li dizilişlerin (permütasyonların) kaç farklı şekilde yapılabileceğini hesaplar.	1	0	0	0
Olasılık kavramı ile ilgili uygulamalar yapar.	1	0	0	0
Geometri	0	0	0	0
Dik Üçgen ve Trigonometri	1	0	0	0
İki üçgenin eş olması için gerekli olan asgari koşulları değerlendirir.	1	0	0	0
Üçgenin açılı özellikleri ile ilgili işlemler yapar.	1	0	0	0
İki üçgenin benzer olması için gerekli olan asgari koşulları değerlendirir.	1	0	0	0
Özel dörtgenlerin açılı kenar, köşegen ve alan özelliklerini açıklayarak problemler çözer.	4	0	0	0

	Soru	Doğru	Yanlış	Boş	Net	Başarı
Tarih-1	5	4	1	0	3,75	% 75
Coğrafya-1	5	3	1	1	2,75	% 55
Felsefe	5	5	0	0	5,00	% 100
Din Kült. ve Ahl. Bil.	5	5	0	0	5,00	% 100
Felsefe (Seçmeli)	5	0	0	5	0,00	% 0
TYT Sosyal	20	17	2	1	16,50	% 83
Cevap Anahtarı	A	DAEDBBEDBEAEACDABDECEBCD				
Cevaplarınız		bAEDBBEDd BEACDABDE				

	S	D	Y	B%
Tarih-1	0	0	0	0
İlk Çağ'da Başlıca Medeniyet Havzaları	1	0	1	0
İslamiyet'in Türk Devlet ve Toplum Yapısına Etkisi	1	1	0	100
Timar Sistemi	1	1	0	100
Osmanlı Devleti'nde Demokratikleşme Hareketleri	1	1	0	100
Siyasi Alandaki İnkılaplar	1	1	0	100
Coğrafya-1	0	0	0	0
Afetlerin oluşum nedenlerini ve özelliklerini açıklar.	1	1	0	100
Türkiye'deki göçleri sebep ve sonuçları açısından değerlendirir.	1	1	0	100
Jeolojik zamanların özelliklerini tektonik olaylarla ilişkilendirerek açıklar.	1	1	0	100
Harita kullanarak çeşitli coğrafi kriterlerle belirlenmiş bölgelerde bulunan ülkeleri sınıflandırır.	1	0	1	0
Türkiye'de görülen iklim tiplerinin özellikleri hakkında çıkarımlarda bulunur.	1	0	0	0
Felsefe	0	0	0	0
Siyaset felsefesinin konusunu ve problemlerini açıklar.	1	1	0	100
Felsefenin anlamını açıklar.	1	1	0	100
Felsefi düşüncenin özelliklerini açıklar.	1	1	0	100
Felsefi bir görüşü veya argümanı sorgular.	1	1	0	100
Varlık felsefesinin konusunu ve problemlerini açıklar.	1	1	0	100
Din Kült. ve Ahl. Bil.	0	0	0	0
İbadet yükümlülüğü ile ilgili bazı kavramları sınıflandırır.	1	1	0	100
İsim ve sıfatlarının yansımalarıyla Allah'ı tanıır.	1	1	0	100
İslam düşüncesinde itikadi ve siyasi yorumları genel özelliklerine göre sınıflandırır.	1	1	0	100

	Soru	Doğru	Yanlış	Boş	Net	Başarı
Fizik	7	2	4	1	1,00	% 14
Kimya	7	2	3	2	1,25	% 18
Biyoloji	6	3	3	0	2,25	% 38
TYT Fen	20	7	10	3	4,50	% 23
Cevap Anahtarı	A	CEAECDCCBDEEAAACDADB				
Cevaplarınız		adAbdD bb DcE ACecbB				

	S	D	Y	B%
Fizik	0	0	0	0
Kaldırma Kuvveti	1	0	1	0
Adezyon, Kohezyon, Yüzey Gerilimi ve Kılçallık	1	0	1	0
Kütle, Hacim ve Özkütle	1	1	0	100
Elektrik Devreleri	1	0	1	0
Newton'un Hareket Yasaları	1	0	1	0
Yay Dalgaları	1	1	0	100
Işığın Kırılması	1	0	0	0
Kimya	0	0	0	0
Simyadan Kimyaya	1	0	1	0
Atom Modelleri	1	0	1	0
Güçlü Etkileşimler / Kovalent Bağ	1	0	0	0
Sıvılar	1	1	0	100
Kimyasal Hesaplamalar / Sınırlayıcı Bileşen Hesaplamaları	1	0	1	0
Koligatif Özellikler	1	1	0	100
Asitler ve Bazlar	1	0	0	0
Biyoloji	0	0	0	0
Canlıların yapısını oluşturan organik ve inorganik bileşikleri açıklar.	1	1	0	100
Canlıların sınıflandırılmasında kullanılan kategorileri ve bu kategoriler arasındaki hiyerarşiyi örneklerle açıklar.	1	1	0	100
Hücre sel yapıları ve görevlerini açıklar.	1	0	1	0
Mayozu açıklar.	1	0	1	0
Kalıtımın genel esaslarını açıklar.	1	0	1	0
Canlılardaki beslenme şekillerini örneklerle açıklar.	1	1	0	100

HIZ VE RENK TYT 3



320,858 % 13,35

MANİSA / ŞEHZADELER
ÖZEL KEP MERKEZ ÖZEL ÖĞRETİM KURSU

12 - 12030
BERKAY ÜNAL

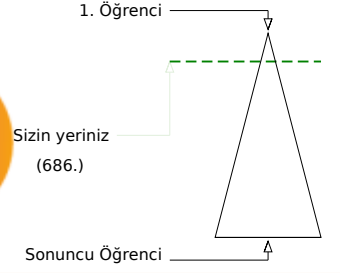
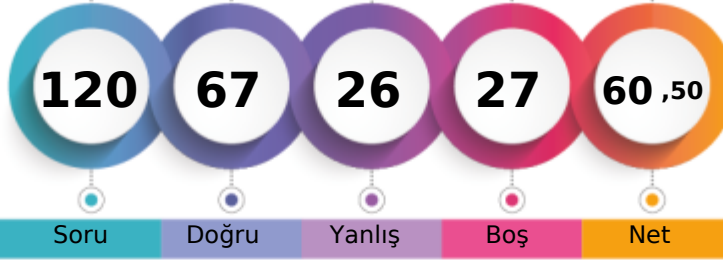

	Şube	Kurum	İlçe	İl	Genel
Öğrenci Sıra No	9	16	16	275	686 % 13,35
Sınava Katılan Öğrenci Sayısı	54	147	147	1034	5137

	Soru	Doğru	Yanlış	Boş	Net	Başarı
TYT Türkçe	40	32	7	1	30,25	% 76
Cevap Anahtarı	A DBDCCAEBAECEBDBCCDBBCEDEBEACDCDEBDCDDDBA					
Cevaplarınız	DBDCCAEBAbCbBDCcDDBBeEDCbCaCDEcDCCDDBA					

Türkçe	S	D	Y	B%
Metne Sözcük Yerleştirme	1	1	0	100
Söz Öbeklerinde Anlam	1	1	0	100
Sözcükler Arası Anlam İlişkileri	1	1	0	100
Cümleyi Yorumlama ve Açıklama	2	2	0	100
İki Cümleyi Birleştirme	1	1	0	100
Ses Bilgisi - Karma	1	1	0	100
Noktalama İşaretleri - Karma	1	1	0	100
Virgül	1	1	0	100
Bitişik ve Ayrı Yazılan Kelimeler	1	0	1	0
Yazım Kuralları - Karma	1	1	0	100
Cümlenin Öğeleri - Karma	1	0	1	0
İsim Tamlamaları	1	1	0	100
Ad Sözlü Sözcükler - Karma	1	1	0	100
Çekim Ekleri ve Türleri	1	1	0	100
Düşünceyi Geliştirme Yolları	1	1	0	100
Paragrafta Anlatım Akışını Bozan Cümle	1	0	1	0
Paragrafı İkiye Ayırma	1	1	0	100
Paragrafa Cümle Yerleştirme	1	1	0	100
Paragrafa Ana Düşünce (Ana Fikir)	6	6	0	100
Paragrafta Yardımcı Düşünceler	13	9	4	69
Cümlelerden Paragraf Oluşturma	1	0	0	0
Paragrafın Karşılık Olduğu Soruyu Belirleme	1	1	0	100

	Soru	Doğru	Yanlış	Boş	Net	Başarı
Matematik-1	30	13	7	10	11,25	% 38
Geometri	10	1	1	8	0,75	% 8
TYT Matematik	40	14	8	18	12,00	% 30
Cevap Anahtarı	A BDDDCBBCCAEECEEBEEDEDCBDEEECBAADEEACCAEAD					
Cevaplarınız	BD DCcB debECE AebE B ECa Dd					

Matematik-1	S	D	Y	B%
Sayı Kümeleri	2	1	0	50
Birinci dereceden bir bilinmeyenli denklem ve eşitsizliklerin çözüm kümelerini bulur.	2	2	0	100
Sayı kümelerini birbiriyle ilişkilendirir.	4	1	2	25
Köklü ifadeleri içeren denklemleri çözer.	1	0	1	0
Üslü İfadeler ve Denklemler	1	1	0	100
Gerçek hayatta periyodik olarak tekrar eden durumları içeren problemleri çözer.	1	0	1	0
Denklemler ve eşitsizlikler ile ilgili problemler çözer.	11	7	0	64
Merkezî Eğilim ve Yayılım Ölçüleri	1	1	0	100
Kümelerde birleşim, kesişim, fark, tümeleme işlemleri yardımıyla problemler çözer.	2	0	1	0
Fonksiyonlarla ilgili problemler çözer.	1	0	1	0
Gerçek hayat durumlarından doğrusal fonksiyonlarla ifade edilebilenlerin grafik gösterimlerini yapar.	1	0	0	0
Polinomlarla toplama, çıkarma, çarpma ve bölme işlemlerini yapar.	1	0	0	0
n çeşit nesne ile oluşturulabilecek r li dizilişlerin (permütasyonların) kaç farklı şekilde yapılabileceğini hesaplar.	1	0	1	0
Olasılık kavramı ile ilgili uygulamalar yapar.	1	0	0	0
Geometri	0	0	0	0
Dik Üçgen ve Trigonometri	1	1	0	100
İki üçgenin eş olması için gerekli olan asgari koşulları değerlendirir.	1	0	1	0
Üçgenin açılı özellikleri ile ilgili işlemler yapar.	1	0	0	0
İki üçgenin benzer olması için gerekli olan asgari koşulları değerlendirir.	1	0	0	0
Özel dörtgenlerin açılı kenar, köşegen ve alan özelliklerini açıklayarak problemler çözer.	4	0	0	0

	Soru	Doğru	Yanlış	Boş	Net	Başarı
Tarih-1	5	4	1	0	3,75	% 75
Coğrafya-1	5	5	0	0	5,00	% 100
Felsefe	5	4	1	0	3,75	% 75
Din Kült. ve Ahl. Bil.	5	4	1	0	3,75	% 75
Felsefe (Seçmeli)	5	0	0	5	0,00	% 0
TYT Sosyal	20	17	3	0	16,25	% 81
Cevap Anahtarı	A DAEDBBEBEBEACDACBDECEBCD					
Cevaplarınız	cAEDBBEBEBEACcACBcE					

Tarih-1	S	D	Y	B%
İlk Çağ'da Başlıca Medeniyet Havzaları	1	0	1	0
İslamiyet'in Türk Devlet ve Toplum Yapısına Etkisi	1	1	0	100
Timar Sistemi	1	1	0	100
Osmanlı Devleti'nde Demokratikleşme Hareketleri	1	1	0	100
Siyasi Alandaki İnkılaplar	1	1	0	100
Coğrafya-1	0	0	0	0
Afetlerin oluşum nedenlerini ve özelliklerini açıklar.	1	1	0	100
Türkiye'deki göçleri sebep ve sonuçları açısından değerlendirir.	1	1	0	100
Jeolojik zamanların özelliklerini tektonik olaylarla ilişkilendirerek açıklar.	1	1	0	100
Harita kullanarak çeşitli coğrafi kriterlerle belirlenmiş bölgelerde bulunan ülkeleri sınıflandırır.	1	1	0	100
Türkiye'de görülen iklim tiplerinin özellikleri hakkında çıkarımlarda bulunur.	1	1	0	100
Felsefe	0	0	0	0
Siyaset felsefesinin konusunu ve problemlerini açıklar.	1	1	0	100
Felsefenin anlamını açıklar.	1	1	0	100
Felsefi düşüncenin özelliklerini açıklar.	1	1	0	100
Felsefi bir görüşü veya argümanı sorgular.	1	1	0	100
Varlık felsefesinin konusunu ve problemlerini açıklar.	1	0	1	0
Din Kült. ve Ahl. Bil.	0	0	0	0
İbadet yükümlülüğü ile ilgili bazı kavramları sınıflandırır.	1	1	0	100
İsim ve sıfatlarının yansımalarıyla Allah'ı tanıır.	1	1	0	100
İslam düşüncesinde itikadi ve siyasi yorumları genel özelliklerine göre sınıflandırır.	1	1	0	100

	Soru	Doğru	Yanlış	Boş	Net	Başarı
Fizik	7	2	3	2	1,25	% 18
Kimya	7	1	2	4	0,50	% 7
Biyoloji	6	1	3	2	0,25	% 4
TYT Fen	20	4	8	8	2,00	% 10
Cevap Anahtarı	A CEAECDCCBDEEAAACDADB					
Cevaplarınız	aE b cCb a E eaD a					

Fizik	S	D	Y	B%
Kaldırma Kuvveti	1	0	1	0
Adezyon, Kohezyon, Yüzey Gerilimi ve Kılçallık	1	1	0	100
Kütle, Hacim ve Özkütle	1	0	0	0
Elektrik Devreleri	1	0	1	0
Newton'un Hareket Yasaları	1	0	0	0
Yay Dalgaları	1	0	1	0
Işığın Kırılması	1	1	0	100
Kimya	0	0	0	0
Simyadan Kimyaya	1	0	1	0
Atom Modelleri	1	0	0	0
Güçlü Etkileşimler / Kovalent Bağ	1	0	1	0
Sıvılar	1	0	0	0
Kimyasal Hesaplamalar / Sınırlayıcı Bileşen Hesaplamaları	1	0	0	0
Koligatif Özellikler	1	1	0	100
Asitler ve Bazlar	1	0	0	0
Biyoloji	0	0	0	0
Canlıların yapısını oluşturan organik ve inorganik bileşikleri açıklar.	1	0	1	0
Canlıların sınıflandırılmasında kullanılan kategorileri ve bu kategoriler arasındaki hiyerarşiyi örneklerle açıklar.	1	0	1	0
Hücre sel yapıları ve görevlerini açıklar.	1	1	0	100
Mayozu açıklar.	1	0	0	0
Kalıtımın genel esaslarını açıklar.	1	0	0	0
Canlılardaki beslenme şekillerini örneklerle açıklar.	1	0	1	0

HIZ VE RENK TYT 3

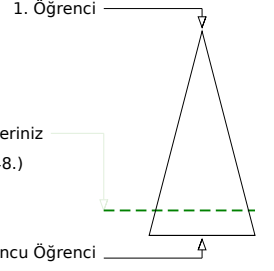
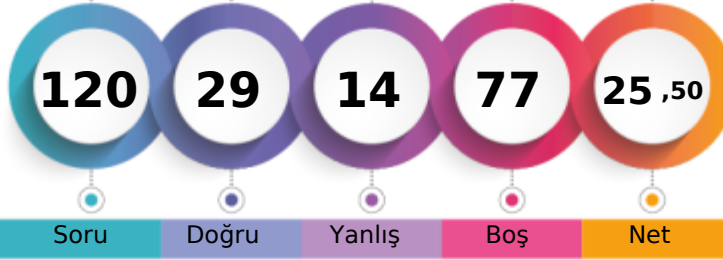

216,573 % 84,64

MANİSA / ŞEHZADELER
ÖZEL KEP MERKEZ ÖZEL ÖĞRETİM KURSU12 - 12311
CEYDA DEMİR AN

Soru Doğru Yanlış Boş Net

Şube Kurum İlçe İl Genel

Öğrenci Sıra No 45 119 119 915 4348 % 84,64

Sınava Katılan Öğrenci Sayısı 54 147 147 1034 5137

		Soru	Doğru	Yanlış	Boş	Net	Başarı	
TYT Türkçe		40	21	9	10	18,75	% 47	
Cevap Anahtarı	B	DCDBACBEEADCCBDCBBDEDCBCAEDCDDCCBADEBD						
Cevaplarınız		DCDBACc EA dCBBDEcbe AEeCDCC B cEda						

	S	D	Y	B%
Türkçe	0	0	0	0
Metne Sözcük Yerleştirme	1	1	0	100
Söz Öbeklerinde Anlam	1	1	0	100
Sözcükler Arası Anlam İlişkileri	1	1	0	100
Cümleyi Yorumlama ve Açıklama	2	2	0	100
İki Cümleyi Birleştirme	1	1	0	100
Ses Bilgisi - Karma	1	0	0	0
Noktalama İşaretleri - Karma	1	0	1	0
Virgül	1	1	0	100
Bitişik ve Ayrı Yazılan Kelimeler	1	1	0	100
Yazım Kuralları - Karma	1	0	0	0
Cümlenin Öğeleri - Karma	1	0	0	0
İsim Tamlamaları	1	0	0	0
Ad Sözcükler - Karma	1	0	0	0
Çekim Ekleri ve Türleri	1	0	0	0
Düşünceyi Geliştirme Yolları	1	1	0	100
Paragrafta Anlatım Akışını Bozan Cümle	1	0	1	0
Paragrafı İkiye Ayırma	1	1	0	100
Paragrafa Cümle Yerleştirme	1	1	0	100
Paragrafa Ana Düşünce (Ana Fikir)	6	3	3	50
Paragrafta Yardımcı Düşünceler	13	5	4	38
Cümlelerden Paragraf Oluşturma	1	1	0	100
Paragrafın Karşılık Olduğu Soruyu Belirleme	1	1	0	100

		Soru	Doğru	Yanlış	Boş	Net	Başarı	
Matematik-1		30	1	0	29	1,00	% 3	
Geometri		10	0	0	10	0,00	% 0	
TYT Matematik		40	1	0	39	1,00	% 3	
Cevap Anahtarı	B	DDBDBCCBCCAEEAEAEEDDEBDCECEABEDAECACADE						
Cevaplarınız		B						

	S	D	Y	B%
Matematik-1	0	0	0	0
Sayı Kümeleri	2	1	0	50
Birinci dereceden bir bilinmeyenli denklem ve eşitsizliklerin çözüm kümelerini bulur.	2	0	0	0
Sayı kümelerini birbiriyle ilişkilendirir.	4	0	0	0
Kökü ifadeleri içeren denklemleri çözer.	1	0	0	0
Üslü İfadeler ve Denklemler	1	0	0	0
Gerçek hayatta periyodik olarak tekrar eden durumları içeren problemleri çözer.	1	0	0	0
Denklemler ve eşitsizlikler ile ilgili problemler çözer.	11	0	0	0
Merkezî Eğilim ve Yayılım Ölçüleri	1	0	0	0
Kümelerde birleşim, kesişim, fark, tümelemleri yardımcıyla problemler çözer.	2	0	0	0
Fonksiyonlarla ilgili problemler çözer.	1	0	0	0
Gerçek hayat durumlarından doğrusal fonksiyonlarla ifade edilebilenlerin grafik gösterimlerini yapar.	1	0	0	0
Polinomlarla toplama, çıkarma, çarpma ve bölme işlemlerini yapar.	1	0	0	0
n çeşit nesne ile oluşturulabilecek r li dizilişlerin (permütasyonların) kaç farklı şekilde yapılabileceğini hesaplar.	1	0	0	0
Olasılık kavramı ile ilgili uygulamalar yapar.	1	0	0	0
Geometri	0	0	0	0
Dik Üçgen ve Trigonometri	1	0	0	0
İki üçgenin eş olması için gerekli olan asgari koşulları değerlendirir.	1	0	0	0
Üçgende açı özellikleri ile ilgili işlemler yapar.	1	0	0	0
İki üçgenin benzer olması için gerekli olan asgari koşulları değerlendirir.	1	0	0	0
Özel dörtgenlerin açı, kenar, köşegen ve alan özelliklerini açıklayarak problemler çözer.	4	0	0	0

		Soru	Doğru	Yanlış	Boş	Net	Başarı	
Tarih-1		5	1	2	2	0,50	% 10	
Coğrafya-1		5	0	2	3	-0,50	% 0	
Felsefe		5	3	0	2	3,00	% 60	
Din Kült. ve Ahl. Bil.		5	3	1	1	2,75	% 55	
Felsefe (Seçmeli)		5	0	0	5	0,00	% 0	
TYT Sosyal		20	7	5	8	5,75	% 29	
Cevap Anahtarı	B	ADDBEDBEEBCCDEABDEACBCDCE						
Cevaplarınız		A e b d b B EA eEAC						

	S	D	Y	B%
Tarih-1	0	0	0	0
İlk Çağ'da Başlıca Medeniyet Havzaları	1	0	1	0
İslamiyet'in Türk Devlet ve Toplum Yapısına Etkisi	1	1	0	100
Timar Sistemi	1	0	1	0
Osmanlı Devleti'nde Demokratikleşme Hareketleri	1	0	0	0
Siyasi Alandaki İnkılaplar	1	0	0	0
Coğrafya-1	0	0	0	0
Afetlerin oluşum nedenlerini ve özelliklerini açıklar.	1	0	1	0
Türkiye'deki göçleri sebep ve sonuçları açısından değerlendirir.	1	0	0	0
Jeolojik zamanların özelliklerini tektonik olaylarla ilişkilendirerek açıklar.	1	0	0	0
Harita kullanarak çeşitli coğrafi kriterlerle belirlenmiş bölgelerde bulunan ülkeleri sınıflandırır.	1	0	0	0
Türkiye'de görülen iklim tiplerinin özellikleri hakkında çıkarımlarda bulunur.	1	0	1	0
Felsefe	0	0	0	0
Siyaset felsefesinin konusunu ve problemlerini açıklar.	1	1	0	100
Felsefenin anlamını açıklar.	1	1	0	100
Felsefi düşüncenin özelliklerini açıklar.	1	1	0	100
Felsefi bir görüşü veya argümanı sorgular.	1	0	0	0
Varlık felsefesinin konusunu ve problemlerini açıklar.	1	0	0	0
Din Kült. ve Ahl. Bil.	0	0	0	0
İbadet yükümlülüğü ile ilgili bazı kavramları sınıflandırır.	1	1	0	100
İsim ve sıfatlarının yansımalarıyla Allah'ı tanıır.	1	1	0	100
İslam düşüncesinde itikadi ve siyasi yorumları genel özelliklerine göre sınıflandırır.	1	0	0	0

		Soru	Doğru	Yanlış	Boş	Net	Başarı	
TYT Fen		20	0	0	20	0,00	% 0	
Cevap Anahtarı	B	EACCDECCDBAEEEDAACBD						
Cevaplarınız								

	S	D	Y	B%
Fizik	0	0	0	0
Kaldırma Kuvveti	1	0	0	0
Adezyon, Kohezyon, Yüzey Gerilimi ve Kılcalık	1	0	0	0
Kütle, Hacim ve Özkütle	1	0	0	0
Elektrik Devreleri	1	0	0	0
Newton'un Hareket Yasaları	1	0	0	0
Yay Dalgaları	1	0	0	0
İşığın Kırılması	1	0	0	0
Kimya	0	0	0	0
Simyadan Kimyaya	1	0	0	0
Atom Modelleri	1	0	0	0
Güçlü Etkileşimler / Kovalent Bağ	1	0	0	0
Sıvılar	1	0	0	0
Kimyasal Hesaplamalar / Sınırlayıcı Bileşen Hesaplamaları	1	0	0	0
Koligatif Özellikler	1	0	0	0
Asitler ve Bazlar	1	0	0	0
Biyoloji	0	0	0	0
Canlıların yapısını oluşturan organik ve inorganik bileşikleri açıklar.	1	0	0	0
Canlıların sınıflandırılmasında kullanılan kategorileri ve bu kategoriler arasındaki hiyerarşiyi örneklerle açıklar.	1	0	0	0
Hücre sel yapıları ve görevlerini açıklar.	1	0	0	0
Mayozu açıklar.	1	0	0	0
Kalıtımın genel esaslarını açıklar.	1	0	0	0
Canlılardaki beslenme şekillerini örneklerle açıklar.	1	0	0	0

HIZ VE RENK TYT 3



341,760 % 7,59

MANİSA / ŞEHZADELER
ÖZEL KEP MERKEZ ÖZEL ÖĞRETİM KURSU

12 - 12032
CEYLİN ERDOĞAN

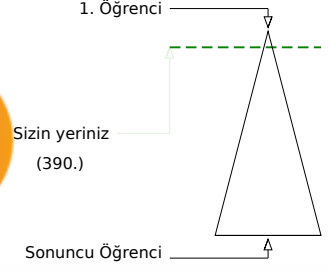

Şube	Kurum	İlçe	İl	Genel
Öğrenci Sıra No	7	11	11	185
Sınava Katılan Öğrenci Sayısı	54	147	147	1034
				5137

Soru	Doğru	Yanlış	Boş	Net	Başarı	
TYT Türkçe	40	33	4	3	32,00	% 80
Cevap Anahtarı	A DBDCCAEBAECDDBCCBCEDEBEACDCDEBDCDDDBA					
Cevaplarınız	cBDCCAEBAEcBD C dDaBCED BEACDCDEBDC DBA					

Türkçe	S	D	Y	B%
Metne Sözcük Yerleştirme	1	0	1	0
Söz Öbeklerinde Anlam	1	1	0	100
Sözcükler Arası Anlam İlişkileri	1	1	0	100
Cümleyi Yorumlama ve Açıklama	2	2	0	100
İki Cümleyi Birleştirme	1	1	0	100
Ses Bilgisi - Karma	1	1	0	100
Noktalama İşaretleri - Karma	1	1	0	100
Virgül	1	1	0	100
Bitişik ve Ayrı Yazılan Kelimeler	1	1	0	100
Yazım Kuralları - Karma	1	1	0	100
Cümlenin Öğeleri - Karma	1	0	1	0
İsim Tamlamaları	1	1	0	100
Ad Sözlük Sözcükler - Karma	1	1	0	100
Çekim Ekleri ve Türleri	1	0	0	0
Düşünceyi Geliştirme Yolları	1	1	0	100
Paragrafta Anlatım Akışını Bozan Cümle	1	0	1	0
Paragrafı İkiye Ayırma	1	1	0	100
Paragrafa Cümle Yerleştirme	1	0	1	0
Paragrafa Ana Düşünce (Ana Fikir)	6	6	0	100
Paragrafta Yardımcı Düşünceler	13	11	0	85
Cümlelerden Paragraf Oluşturma	1	1	0	100
Paragrafın Karşılık Olduğu Soruyu Belirleme	1	1	0	100

Soru	Doğru	Yanlış	Boş	Net	Başarı	
Matematik-1	30	16	3	11	15,25	% 51
Geometri	10	3	0	7	3,00	% 30
TYT Matematik	40	19	3	18	18,25	% 46
Cevap Anahtarı	A BDDDCBBCCAEECEAEEDDEDCBDEECCBADEEACCAEAD					
Cevaplarınız	BD DC B eaAEeE A EE ED B EC DE A					

Matematik-1	S	D	Y	B%
Sayı Kümeleri	2	1	0	50
Birinci dereceden bir bilinmeyenli denklem ve eşitsizliklerin çözüm kümelerini bulur.	2	2	0	100
Sayı kümelerini birbiriyle ilişkilendirir.	4	2	1	50
Köklü ifadeleri içeren denklemleri çözer.	1	0	0	0
Üslü İfadeler ve Denklemler	1	1	0	100
Gerçek hayatta periyodik olarak tekrar eden durumları içeren problemleri çözer.	1	0	1	0
Denklemler ve eşitsizlikler ile ilgili problemler çözer.	11	8	0	73
Merkezi Eğilim ve Yayılım Ölçüleri	1	0	1	0
Kümelerde birleşim, kesişim, fark, tümele işlemleri yardımıyla problemler çözer.	2	1	0	50
Fonksiyonlarla ilgili problemler çözer.	1	1	0	100
Gerçek hayat durumlarından doğrusal fonksiyonlarla ifade edilebilenlerin grafik gösterimlerini yapar.	1	0	0	0
Polinomlarla toplama, çıkarma, çarpma ve bölme işlemlerini yapar.	1	0	0	0
n çeşit nesne ile oluşturulabilecek r li dizilişlerin (permütasyonların) kaç farklı şekilde yapılabileceğini hesaplar.	1	0	0	0
Olasılık kavramı ile ilgili uygulamalar yapar.	1	0	0	0
Geometri	0	0	0	0
Dik Üçgen ve Trigonometri	1	1	0	100
İki üçgenin eş olması için gerekli olan asgari koşulları değerlendirir.	1	1	0	100
Üçgenin açılı özellikleri ile ilgili işlemler yapar.	1	0	0	0
İki üçgenin benzer olması için gerekli olan asgari koşulları değerlendirir.	1	1	0	100
Özel dörtgenlerin açılı kenar, köşegen ve alan özelliklerini açıklayarak problemler çözer.	4	0	0	0

Soru	Doğru	Yanlış	Boş	Net	Başarı	
Tarih-1	5	3	1	1	2,75	% 55
Coğrafya-1	5	4	1	0	3,75	% 75
Felsefe	5	5	0	0	5,00	% 100
Din Kült. ve Ahl. Bil.	5	4	0	1	4,00	% 80
Felsefe (Seçmeli)	5	0	0	5	0,00	% 0
TYT Sosyal	20	16	2	2	15,50	% 78
Cevap Anahtarı	A DAEDBBEBEBEACDACBDECEBCD					
Cevaplarınız	eAE BBEDBcBEACDAC DE					

Tarih-1	S	D	Y	B%
İlk Çağ'da Başlıca Medeniyet Havzaları	1	0	1	0
İslamiyet'in Türk Devlet ve Toplum Yapısına Etkisi	1	1	0	100
Timar Sistemi	1	1	0	100
Osmanlı Devleti'nde Demokratikleşme Hareketleri	1	0	0	0
Siyasi Alandaki İnkılaplar	1	1	0	100
Coğrafya-1	0	0	0	0
Afetlerin oluşum nedenlerini ve özelliklerini açıklar.	1	1	0	100
Türkiye'deki göçleri sebep ve sonuçları açısından değerlendirir.	1	1	0	100
Jeolojik zamanların özelliklerini tektonik olaylarla ilişkilendirerek açıklar.	1	1	0	100
Harita kullanarak çeşitli coğrafi kriterlerle belirlenmiş bölgelerde bulunan ülkeleri sınıflandırır.	1	1	0	100
Türkiye'de görülen iklim tiplerinin özellikleri hakkında çıkarımlarda bulunur.	1	0	1	0
Felsefe	0	0	0	0
Siyaset felsefesinin konusunu ve problemlerini açıklar.	1	1	0	100
Felsefenin anlamını açıklar.	1	1	0	100
Felsefi düşüncenin özelliklerini açıklar.	1	1	0	100
Felsefi bir görüşü veya argümanı sorgular.	1	1	0	100
Varlık felsefesinin konusunu ve problemlerini açıklar.	1	1	0	100
Din Kült. ve Ahl. Bil.	0	0	0	0
İbadet yükümlülüğü ile ilgili bazı kavramları sınıflandırır.	1	1	0	100
İsim ve sıfatlarının yansımalarıyla Allah'ı tanıır.	1	1	0	100
İslam düşüncesinde itikadi ve siyasi yorumları genel özelliklerine göre sınıflandırır.	1	0	0	0

Soru	Doğru	Yanlış	Boş	Net	Başarı	
Fizik	7	0	0	7	0,00	% 0
Kimya	7	2	1	4	1,75	% 25
Biyoloji	6	0	0	6	0,00	% 0
TYT Fen	20	2	1	17	1,75	% 9
Cevap Anahtarı	A CEAECDCCCBDEEAAACDADB					
Cevaplarınız	aCB					

Fizik	S	D	Y	B%
Kaldırma Kuvveti	1	0	0	0
Adezyon, Kohezyon, Yüzey Gerilimi ve Kılçallık	1	0	0	0
Kütle, Hacim ve Özkütle	1	0	0	0
Elektrik Devreleri	1	0	0	0
Newton'un Hareket Yasaları	1	0	0	0
Yay Dalgaları	1	0	0	0
Işığın Kırılması	1	0	0	0
Kimya	0	0	0	0
Simyadan Kimyaya	1	0	1	0
Atom Modelleri	1	1	0	100
Güçlü Etkileşimler / Kovalent Bağ	1	1	0	100
Sıvılar	1	0	0	0
Kimyasal Hesaplamalar / Sınırlayıcı Bileşen Hesaplamaları	1	0	0	0
Koligatif Özellikler	1	0	0	0
Asitler ve Bazlar	1	0	0	0
Biyoloji	0	0	0	0
Canlıların yapısını oluşturan organik ve inorganik bileşikleri açıklar.	1	0	0	0
Canlıların sınıflandırılmasında kullanılan kategorileri ve bu kategoriler arasındaki hiyerarşiyi örneklerle açıklar.	1	0	0	0
Hücre sel yapıları ve görevlerini açıklar.	1	0	0	0
Mayozu açıklar.	1	0	0	0
Kalıtımın genel esaslarını açıklar.	1	0	0	0
Canlılardaki beslenme şekillerini örneklerle açıklar.	1	0	0	0

HIZ VE RENK TYT 3



343,953

%

6,99

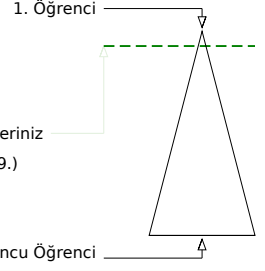
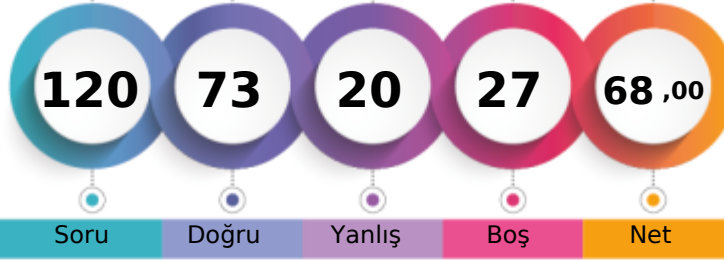
MANİSA / ŞEHZADELER
ÖZEL KEP MERKEZ ÖZEL ÖĞRETİM KURSU12 - 12307
DİLA YÜKSEL

	Şube	Kurum	İlçe	İl	Genel
Öğrenci Sıra No	6	10	10	173	359 % 6,99
Sınava Katılan Öğrenci Sayısı	54	147	147	1034	5137

	Soru	Doğru	Yanlış	Boş	Net	Başarı
TYT Türkçe	40	31	9	0	28,75	% 72
Cevap Anahtarı	B	DCDBACBEEADCCBDCBBDEDCBCAEDCDDCCBDAEBD				
Cevaplarınız		DCDBeCcEEADCCBDDCaBDEDCBeAbDDCCDBAaCBA				

	S	D	Y	B%
Türkçe	0	0	0	0
Metne Sözcük Yerleştirme	1	1	0	100
Söz Öbeklerinde Anlam	1	1	0	100
Sözcükler Arası Anlam İlişkileri	1	1	0	100
Cümleyi Yorumlama ve Açıklama	2	1	1	50
İki Cümleyi Birleştirme	1	1	0	100
Ses Bilgisi - Karma	1	1	0	100
Noktalama İşaretleri - Karma	1	0	1	0
Virgül	1	1	0	100
Bitişik ve Ayrı Yazılan Kelimeler	1	1	0	100
Yazım Kuralları - Karma	1	1	0	100
Cümlelerin Öğeleri - Karma	1	1	0	100
İsim Tamlamaları	1	1	0	100
Ad Sözlü Sözcükler - Karma	1	1	0	100
Çekim Ekleri ve Türleri	1	1	0	100
Düşünceyi Geliştirme Yolları	1	1	0	100
Paragrafta Anlatım Akışını Bozan Cümle	1	0	1	0
Paragrafı İkiye Ayırma	1	1	0	100
Paragrafa Cümle Yerleştirme	1	0	1	0
Paragrafa Ana Düşünce (Ana Fikir)	6	4	2	67
Paragrafta Yardımcı Düşünceler	13	11	2	85
Cümlelerden Paragraf Oluşturma	1	0	1	0
Paragrafın Karşılık Olduğu Soruyu Belirleme	1	1	0	100

	Soru	Doğru	Yanlış	Boş	Net	Başarı
Matematik-1	30	15	5	10	13,75	% 46
Geometri	10	2	0	8	2,00	% 20
TYT Matematik	40	17	5	18	15,75	% 39
Cevap Anahtarı	B	DDBDBCCBCCAEEAEEDBDEBDCCEABEDAEACADE				
Cevaplarınız		DDBDB CC eCAE E EcD d b EC eED				

	S	D	Y	B%
Matematik-1	0	0	0	0
Sayı Kümeleri	2	1	0	50
Birinci dereceden bir bilinmeyenli denklem ve eşitsizliklerin çözüm kümelerini bulur.	2	2	0	100
Sayı kümelerini birbiriyle ilişkilendirir.	4	3	0	75
Kökü ifadeleri içeren denklemleri çözer.	1	1	0	100
Üslü İfadeler ve Denklemler	1	1	0	100
Gerçek hayatta periyodik olarak tekrar eden durumları içeren problemleri çözer.	1	0	1	0
Denklemler ve eşitsizlikler ile ilgili problemler çözer.	11	5	2	45
Merkezi Eğilim ve Yayılım Ölçüleri	1	1	0	100
Kümelerde birleşim, kesişim, fark, tümele işlemleri yardımıyla problemler çözer.	2	1	1	50
Fonksiyonlarla ilgili problemler çözer.	1	0	0	0
Gerçek hayat durumlarından doğrusal fonksiyonlarla ifade edilebilenlerin grafik gösterimlerini yapar.	1	0	0	0
Polinomlarla toplama, çıkarma, çarpma ve bölme işlemlerini yapar.	1	0	0	0
n çeşit nesne ile oluşturulabilecek r li dizilişlerin (permütasyonların) kaç farklı şekilde yapılabileceğini hesaplar.	1	0	1	0
Olasılık kavramı ile ilgili uygulamalar yapar.	1	0	0	0
Geometri	0	0	0	0
Dik Üçgen ve Trigonometri	1	1	0	100
İki üçgenin eş olması için gerekli olan asgari koşulları değerlendirir.	1	1	0	100
Üçgenin açılı özellikleri ile ilgili işlemler yapar.	1	0	0	0
İki üçgenin benzer olması için gerekli olan asgari koşulları değerlendirir.	1	0	0	0
Özel dörtgenlerin açılı kenar, köşegen ve alan özelliklerini açıklayarak problemler çözer.	4	0	0	0

	Soru	Doğru	Yanlış	Boş	Net	Başarı
Tarih-1	5	3	2	0	2,50	% 50
Coğrafya-1	5	4	0	1	4,00	% 80
Felsefe	5	5	0	0	5,00	% 100
Din Kült. ve Ahl. Bil.	5	4	1	0	3,75	% 75
Felsefe (Seçmeli)	5	0	0	5	0,00	% 0
TYT Sosyal	20	16	3	1	15,25	% 76
Cevap Anahtarı	B	ADDBEDBEEBCCDEABDEACBCDCE				
Cevaplarınız		eDeBEDBE BBCDEABDdAC				

	S	D	Y	B%
Tarih-1	0	0	0	0
İlk Çağ'da Başlıca Medeniyet Havzaları	1	0	1	0
İslamiyet'in Türk Devlet ve Toplum Yapısına Etkisi	1	0	1	0
Timar Sistemi	1	1	0	100
Osmanlı Devleti'nde Demokratikleşme Hareketleri	1	1	0	100
Siyasi Alandaki İnkılaplar	1	1	0	100
Coğrafya-1	0	0	0	0
Afetlerin oluşum nedenlerini ve özelliklerini açıklar.	1	1	0	100
Türkiye'deki göçleri sebep ve sonuçları açısından değerlendirir.	1	1	0	100
Jeolojik zamanların özelliklerini tektonik olaylarla ilişkilendirerek açıklar.	1	1	0	100
Harita kullanarak çeşitli coğrafi kriterlerle belirlenmiş bölgelerde bulunan ülkeleri sınıflandırır.	1	1	0	100
Türkiye'de görülen iklim tiplerinin özellikleri hakkında çıkarımlarda bulunur.	1	0	0	0
Felsefe	0	0	0	0
Siyaset felsefesinin konusunu ve problemlerini açıklar.	1	1	0	100
Felsefenin anlamını açıklar.	1	1	0	100
Felsefi düşüncenin özelliklerini açıklar.	1	1	0	100
Felsefi bir görüşü veya argümanı sorgular.	1	1	0	100
Varlık felsefesinin konusunu ve problemlerini açıklar.	1	1	0	100
Din Kült. ve Ahl. Bil.	0	0	0	0
İbadet yükümlülüğü ile ilgili bazı kavramları sınıflandırır.	1	1	0	100
İsim ve sıfatlarının yansımalarıyla Allah'ı tanıır.	1	1	0	100
İslam düşüncesinde itikadi ve siyasi yorumları genel özelliklerine göre sınıflandırır.	1	1	0	100

	Soru	Doğru	Yanlış	Boş	Net	Başarı
Fizik	7	0	1	6	-0,25	% 0
Kimya	7	5	1	1	4,75	% 68
Biyoloji	6	4	1	1	3,75	% 63
TYT Fen	20	9	3	8	8,25	% 41
Cevap Anahtarı	B	EACCDECCDBAEEDAACBD				
Cevaplarınız	d	CbDBA EDD CBD				

	S	D	Y	B%
Fizik	0	0	0	0
Kaldırma Kuvveti	1	0	0	0
Adezyon, Kohezyon, Yüzey Gerilimi ve Kılcallık	1	0	1	0
Kütle, Hacim ve Özkütle	1	0	0	0
Elektrik Devreleri	1	0	0	0
Newton'un Hareket Yasaları	1	0	0	0
Yay Dalgaları	1	0	0	0
Işığın Kırılması	1	0	0	0
Kimya	0	0	0	0
Simyadan Kimyaya	1	0	1	0
Atom Modelleri	1	1	0	100
Güçlü Etkileşimler / Kovalent Bağ	1	1	0	100
Sıvılar	1	1	0	100
Kimyasal Hesaplamalar / Sınırlayıcı Bileşen Hesaplamaları	1	0	0	0
Koligatif Özellikler	1	1	0	100
Asitler ve Bazlar	1	1	0	100
Biyoloji	0	0	0	0
Canlıların yapısını oluşturan organik ve inorganik bileşikleri açıklar.	1	0	1	0
Canlıların sınıflandırılmasında kullanılan kategorileri ve bu kategoriler arasındaki hiyerarşiyi örneklerle açıklar.	1	1	0	100
Hücre sel yapıları ve görevlerini açıklar.	1	1	0	100
Mayozu açıklar.	1	0	0	0
Kalıtımın genel esaslarını açıklar.	1	1	0	100
Canlılardaki beslenme şekillerini örneklerle açıklar.	1	1	0	100

HIZ VE RENK TYT 3



352,163 % 5,18

MANİSA / ŞEHZADELER
ÖZEL KEP MERKEZ ÖZEL ÖĞRETİM KURSU

12 - 12005
ECE SUDE ASLAN

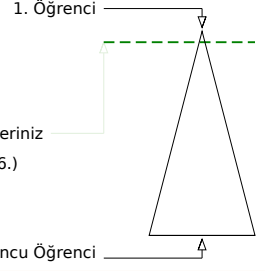
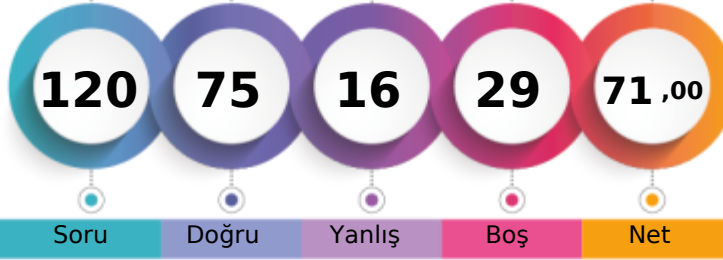

	Şube	Kurum	İlçe	İl	Genel
Öğrenci Sıra No	4	8	8	141	266 % 5,18
Sınava Katılan Öğrenci Sayısı	54	147	147	1034	5137

	Soru	Doğru	Yanlış	Boş	Net	Başarı
TYT Türkçe	40	35	5	0	33,75	% 84
Cevap Anahtarı	A DBDCCAEBAE CDBDCCDBCEDCBEACDCDEBDCDDDBA					
Cevaplarınız	DBDCCAECAB CDBDCCDABCEB CBbACDCDEBDCDDDBA					

	S	D	Y	B%
Türkçe	0	0	0	0
Metne Sözcük Yerleştirme	1	1	0	100
Söz Öbeklerinde Anlam	1	1	0	100
Sözcükler Arası Anlam İlişkileri	1	1	0	100
Cümleyi Yorumlama ve Açıklama	2	2	0	100
İki Cümleyi Birleştirme	1	1	0	100
Ses Bilgisi - Karma	1	1	0	100
Noktalama İşaretleri - Karma	1	0	1	0
Virgül	1	1	0	100
Bitişik ve Ayrı Yazılan Kelimeler	1	0	1	0
Yazım Kuralları - Karma	1	1	0	100
Cümlenin Öğeleri - Karma	1	1	0	100
İsim Tamlamaları	1	1	0	100
Ad Sözlük Sözcükler - Karma	1	1	0	100
Çekim Ekleri ve Türleri	1	1	0	100
Düşünceyi Geliştirme Yolları	1	1	0	100
Paragrafta Anlatım Akışını Bozan Cümle	1	1	0	100
Paragrafı İkiye Ayırma	1	1	0	100
Paragrafa Cümle Yerleştirme	1	0	1	0
Paragrafa Ana Düşünce (Ana Fikir)	6	5	1	83
Paragrafta Yardımcı Düşünceler	13	13	0	100
Cümlelerden Paragraf Oluşturma	1	0	1	0
Paragrafın Karşılık Olduğu Soruyu Belirleme	1	1	0	100

	Soru	Doğru	Yanlış	Boş	Net	Başarı
Matematik-1	30	16	5	9	14,75	% 49
Geometri	10	4	0	6	4,00	% 40
TYT Matematik	40	20	5	15	18,75	% 47
Cevap Anahtarı	A BDDDCDBBCCAEECEAEEDDEDCBDEECCBADEEACCAEAD					
Cevaplarınız	BD DCcB deAE EEA EE dD B cCB A C E D					

	S	D	Y	B%
Matematik-1	0	0	0	0
Sayı Kümeleri	2	1	0	50
Birinci dereceden bir bilinmeyenli denklem ve eşitsizliklerin çözüm kümelerini bulur.	2	2	0	100
Sayı kümelerini birbiriyle ilişkilendirir.	4	2	1	50
Köklü ifadeleri içeren denklemleri çözer.	1	0	1	0
Üslü İfadeler ve Denklemler	1	1	0	100
Gerçek hayatta periyodik olarak tekrar eden durumları içeren problemleri çözer.	1	0	1	0
Denklemler ve eşitsizlikler ile ilgili problemler çözer.	11	7	2	64
Merkezi Eğilim ve Yayılım Ölçüleri	1	0	0	0
Kümelerde birleşim, kesişim, fark, tümeleme işlemleri yardımıyla problemler çözer.	2	1	0	50
Fonksiyonlarla ilgili problemler çözer.	1	1	0	100
Gerçek hayat durumlarından doğrusal fonksiyonlarla ifade edilebilenlerin grafik gösterimlerini yapar.	1	0	0	0
Polinomlarla toplama, çıkarma, çarpma ve bölme işlemlerini yapar.	1	0	0	0
n çeşit nesne ile oluşturulabilecek r li dizilişlerin (permütasyonların) kaç farklı şekilde yapılabileceğini hesaplar.	1	1	0	100
Olasılık kavramı ile ilgili uygulamalar yapar.	1	0	0	0
Geometri	0	0	0	0
Dik Üçgen ve Trigonometri	1	0	0	0
İki üçgenin eş olması için gerekli olan asgari koşulları değerlendirir.	1	0	0	0
Üçgenin açılı özellikleri ile ilgili işlemler yapar.	1	0	0	0
İki üçgenin benzer olması için gerekli olan asgari koşulları değerlendirir.	1	1	0	100
Özel dörtgenlerin açılı kenar, köşegen ve alan özelliklerini açıklayarak problemler çözer.	4	2	0	50

	Soru	Doğru	Yanlış	Boş	Net	Başarı
Tarih-1	5	3	2	0	2,50	% 50
Coğrafya-1	5	3	1	1	2,75	% 55
Felsefe	5	5	0	0	5,00	% 100
Din Kült. ve Ahl. Bil.	5	5	0	0	5,00	% 100
Felsefe (Seçmeli)	5	0	0	5	0,00	% 0
TYT Sosyal	20	16	3	1	15,25	% 76
Cevap Anahtarı	A DAEDBBEDBEBEACDACBDECEBCD					
Cevaplarınız	eAEbB EDBbBEACDACBDE					

	S	D	Y	B%
Tarih-1	0	0	0	0
İlk Çağ'da Başlıca Medeniyet Havzaları	1	0	1	0
İslamiyet'in Türk Devlet ve Toplum Yapısına Etkisi	1	1	0	100
Timar Sistemi	1	1	0	100
Osmanlı Devleti'nde Demokratikleşme Hareketleri	1	0	1	0
Siyasi Alandaki İnkılaplar	1	1	0	100
Coğrafya-1	0	0	0	0
Afetlerin oluşum nedenlerini ve özelliklerini açıklar.	1	0	0	0
Türkiye'deki göçleri sebep ve sonuçları açısından değerlendirir.	1	1	0	100
Jeolojik zamanların özelliklerini tektonik olaylarla ilişkilendirerek açıklar.	1	1	0	100
Harita kullanarak çeşitli coğrafi kriterlerle belirlenmiş bölgelerde bulunan ülkeleri sınıflandırır.	1	1	0	100
Türkiye'de görülen iklim tiplerinin özellikleri hakkında çıkarımlarda bulunur.	1	0	1	0
Felsefe	0	0	0	0
Siyaset felsefesinin konusunu ve problemlerini açıklar.	1	1	0	100
Felsefenin anlamını açıklar.	1	1	0	100
Felsefi düşüncenin özelliklerini açıklar.	1	1	0	100
Felsefi bir görüşü veya argümanı sorgular.	1	1	0	100
Varlık felsefesinin konusunu ve problemlerini açıklar.	1	1	0	100
Din Kült. ve Ahl. Bil.	0	0	0	0
İbadet yükümlülüğü ile ilgili bazı kavramları sınıflandırır.	1	1	0	100
İsim ve sıfatlarının yansımalarıyla Allah'ı tanıır.	1	1	0	100
İslam düşüncesinde itikadi ve siyasi yorumları genel özelliklerine göre sınıflandırır.	1	1	0	100

	Soru	Doğru	Yanlış	Boş	Net	Başarı
Fizik	7	0	0	7	0,00	% 0
Kimya	7	1	2	4	0,50	% 7
Biyoloji	6	3	1	2	2,75	% 46
TYT Fen	20	4	3	13	3,25	% 16
Cevap Anahtarı	A CEAECDCCCBDEEAAACDADB					
Cevaplarınız	C a d AC Da					

	S	D	Y	B%
Fizik	0	0	0	0
Kaldırma Kuvveti	1	0	0	0
Adezyon, Kohezyon, Yüzey Gerilimi ve Kılçallık	1	0	0	0
Kütle, Hacim ve Özkütle	1	0	0	0
Elektrik Devreleri	1	0	0	0
Newton'un Hareket Yasaları	1	0	0	0
Yay Dalgaları	1	0	0	0
Işığın Kırılması	1	0	0	0
Kimya	0	0	0	0
Simyadan Kimyaya	1	1	0	100
Atom Modelleri	1	0	0	0
Güçlü Etkileşimler / Kovalent Bağ	1	0	0	0
Sıvılar	1	0	1	0
Kimyasal Hesaplamalar / Sınırlayıcı Bileşen Hesaplamaları	1	0	0	0
Koligatif Özellikler	1	0	1	0
Asitler ve Bazlar	1	0	0	0
Biyoloji	0	0	0	0
Canlıların yapısını oluşturan organik ve inorganik bileşikleri açıklar.	1	1	0	100
Canlıların sınıflandırılmasında kullanılan kategorileri ve bu kategoriler arasındaki hiyerarşiyi örneklerle açıklar.	1	1	0	100
Hücre sel yapıları ve görevlerini açıklar.	1	0	0	0
Mayozu açıklar.	1	0	0	0
Kalıtımın genel esaslarını açıklar.	1	1	0	100
Canlılardaki beslenme şekillerini örneklerle açıklar.	1	0	1	0

HIZ VE RENK TYT 3

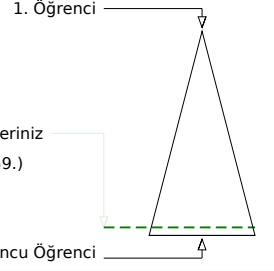

192,063 % 92,64

MANİSA / ŞEHZADELER
ÖZEL KEP MERKEZ ÖZEL ÖĞRETİM KURSU12 - 12390
EFE BAYRAK

Soru Doğru Yanlış Boş Net

	Şube	Kurum	İlçe	İl	Genel
Öğrenci Sıra No	50	137	137	989	4759 % 92,64
Sınava Katılan Öğrenci Sayısı	54	147	147	1034	5137

	Soru	Doğru	Yanlış	Boş	Net	Başarı
TYT Türkçe	40	6	7	27	4,25	% 11
Cevap Anahtarı	B	DCDBACBEEADCCBDCBBDEDCBCAEDDCDCCCBDAEBD				
Cevaplarınız		DCaaAC	E b	dCcea		

	S	D	Y	B%
Türkçe	0	0	0	0
Metne Sözcük Yerleştirme	1	0	1	0
Söz Öbeklerinde Anlam	1	0	1	0
Sözcükler Arası Anlam İlişkileri	1	1	0	100
Cümleyi Yorumlama ve Açıklama	2	2	0	100
İki Cümleyi Birleştirme	1	1	0	100
Ses Bilgisi - Karma	1	0	0	0
Noktalama İşaretleri - Karma	1	0	0	0
Virgül	1	0	0	0
Bitişik ve Ayrı Yazılan Kelimeler	1	1	0	100
Yazım Kuralları - Karma	1	0	1	0
Cümlenin Öğeleri - Karma	1	0	0	0
İsim Tamlamaları	1	0	0	0
Ad Sözcükler - Karma	1	0	0	0
Çekim Ekleri ve Türleri	1	0	0	0
Düşünceyi Geliştirme Yolları	1	1	0	100
Paragrafta Anlatım Akışını Bozan Cümle	1	0	1	0
Paragrafı İkiye Ayırma	1	0	1	0
Paragrafa Cümle Yerleştirme	1	0	1	0
Paragrafa Ana Düşünce (Ana Fikir)	6	0	1	0
Paragrafta Yardımcı Düşünceler	13	0	0	0
Cümlelerden Paragraf Oluşturma	1	0	0	0
Paragrafın Karşılık Olduğu Soruyu Belirleme	1	0	0	0

	Soru	Doğru	Yanlış	Boş	Net	Başarı
Matematik-1	30	3	0	27	3,00	% 10
Geometri	10	0	0	10	0,00	% 0
TYT Matematik	40	3	0	37	3,00	% 8
Cevap Anahtarı	B	DDDBDCCBCCAEEAEEDDEBDCECEABEDAECACADE				
Cevaplarınız		D	C	C		

	S	D	Y	B%
Matematik-1	0	0	0	0
Sayı Kümeleri	2	0	0	0
Birinci dereceden bir bilinmeyenli denklem ve eşitsizliklerin çözüm kümelerini bulur.	2	2	0	100
Sayı kümelerini birbiriyle ilişkilendirir.	4	0	0	0
Kökü ifadeleri içeren denklemleri çözer.	1	0	0	0
Üslü İfadeler ve Denklemler	1	0	0	0
Gerçek hayatta periyodik olarak tekrar eden durumları içeren problemleri çözer.	1	1	0	100
Denklemler ve eşitsizlikler ile ilgili problemler çözer.	11	0	0	0
Merkezi Eğilim ve Yayılım Ölçüleri	1	0	0	0
Kümelerde birleşim, kesişim, fark, tümeleme işlemleri yardımıyla problemler çözer.	2	0	0	0
Fonksiyonlarla ilgili problemler çözer.	1	0	0	0
Gerçek hayat durumlarından doğrusal fonksiyonlarla ifade edilebilenlerin grafik gösterimlerini yapar.	1	0	0	0
Polinomlarla toplama, çıkarma, çarpma ve bölme işlemlerini yapar.	1	0	0	0
n çeşit nesne ile oluşturulabilecek r li dizilişlerin (permütasyonların) kaç farklı şekilde yapılabileceğini hesaplar.	1	0	0	0
Olasılık kavramı ile ilgili uygulamalar yapar.	1	0	0	0
Geometri	0	0	0	0
Dik Üçgen ve Trigonometri	1	0	0	0
İki üçgenin eş olması için gerekli olan asgari koşulları değerlendirir.	1	0	0	0
Üçgenin açılı özellikleri ile ilgili işlemler yapar.	1	0	0	0
İki üçgenin benzer olması için gerekli olan asgari koşulları değerlendirir.	1	0	0	0
Özel dörtgenlerin açılı kenar, köşegen ve alan özelliklerini açıklayarak problemler çözer.	4	0	0	0

	Soru	Doğru	Yanlış	Boş	Net	Başarı
Tarih-1	5	1	2	2	0,50	% 10
Coğrafya-1	5	1	2	2	0,50	% 10
Felsefe	5	5	0	0	5,00	% 100
Din Kült. ve Ahl. Bil.	5	3	1	1	2,75	% 55
Felsefe (Seçmeli)	5	0	0	5	0,00	% 0
TYT Sosyal	20	10	5	5	8,75	% 44
Cevap Anahtarı	B	ADDBEDBEEBBCDEABDEACBCDCE				
Cevaplarınız		cBb d	EaBCDEA	bEAC		

	S	D	Y	B%
Tarih-1	0	0	0	0
İlk Çağ'da Başlıca Medeniyet Havzaları	1	0	1	0
İslamiyet'in Türk Devlet ve Toplum Yapısına Etkisi	1	0	0	0
Timar Sistemi	1	0	1	0
Osmanlı Devleti'nde Demokratikleşme Hareketleri	1	0	0	0
Siyasi Alandaki İnkılaplar	1	1	0	100
Coğrafya-1	0	0	0	0
Afetlerin oluşum nedenlerini ve özelliklerini açıklar.	1	0	1	0
Türkiye'deki göçleri sebep ve sonuçları açısından değerlendirir.	1	0	0	0
Jeolojik zamanların özelliklerini tektonik olaylarla ilişkilendirerek açıklar.	1	0	0	0
Harita kullanarak çeşitli coğrafi kriterlerle belirlenmiş bölgelerde bulunan ülkeleri sınıflandırır.	1	0	1	0
Türkiye'de görülen iklim tiplerinin özellikleri hakkında çıkarımlarda bulunur.	1	1	0	100
Felsefe	0	0	0	0
Siyaset felsefesinin konusunu ve problemlerini açıklar.	1	1	0	100
Felsefenin anlamını açıklar.	1	1	0	100
Felsefi düşüncenin özelliklerini açıklar.	1	1	0	100
Felsefi bir görüşü veya argümanı sorgular.	1	1	0	100
Varlık felsefesinin konusunu ve problemlerini açıklar.	1	1	0	100
Din Kült. ve Ahl. Bil.	0	0	0	0
İbadet yükümlülüğü ile ilgili bazı kavramları sınıflandırır.	1	1	0	100
İsim ve sıfatlarının yansımalarıyla Allah'ı tanıır.	1	1	0	100
İslam düşüncesinde itikadi ve siyasi yorumları genel özelliklerine göre sınıflandırır.	1	0	0	0

	Soru	Doğru	Yanlış	Boş	Net	Başarı
Fizik	7	1	1	5	0,75	% 11
Kimya	7	0	0	7	0,00	% 0
Biyoloji	6	0	0	6	0,00	% 0
TYT Fen	20	1	1	18	0,75	% 4
Cevap Anahtarı	B	EACCDECCDBAEEDAACBD				
Cevaplarınız		E	a			

	S	D	Y	B%
Fizik	0	0	0	0
Kaldırma Kuvveti	1	0	1	0
Adezyon, Kohezyon, Yüzey Gerilimi ve Kılçallık	1	1	0	100
Kütle, Hacim ve Özkütle	1	0	0	0
Elektrik Devreleri	1	0	0	0
Newton'un Hareket Yasaları	1	0	0	0
Yay Dalgaları	1	0	0	0
Işığın Kırılması	1	0	0	0
Kimya	0	0	0	0
Simyadan Kimyaya	1	0	0	0
Atom Modelleri	1	0	0	0
Güçlü Etkileşimler / Kovalent Bağ	1	0	0	0
Sıvılar	1	0	0	0
Kimyasal Hesaplamalar / Sınırlayıcı Bileşen Hesaplamaları	1	0	0	0
Koligatif Özellikler	1	0	0	0
Asitler ve Bazlar	1	0	0	0
Biyoloji	0	0	0	0
Canlıların yapısını oluşturan organik ve inorganik bileşikleri açıklar.	1	0	0	0
Canlıların sınıflandırılmasında kullanılan kategorileri ve bu kategoriler arasındaki hiyerarşiyi örneklerle açıklar.	1	0	0	0
Hücre sel yapıları ve görevlerini açıklar.	1	0	0	0
Mayozu açıklar.	1	0	0	0
Kalıtımın genel esaslarını açıklar.	1	0	0	0
Canlılardaki beslenme şekillerini örneklerle açıklar.	1	0	0	0

HIZ VE RENK TYT 3

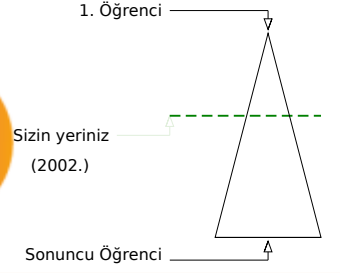
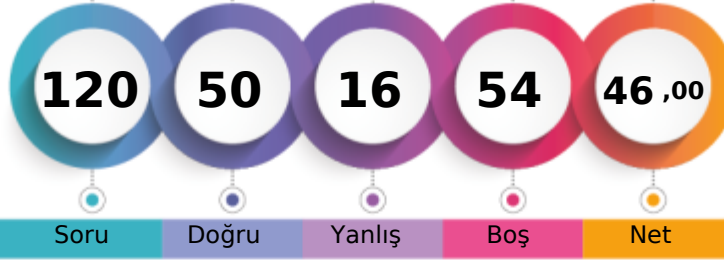

277,895 % 38,97

MANİSA / ŞEHZADELER
ÖZEL KEP MERKEZ ÖZEL ÖĞRETİM KURSU12 - 12384
ELİF AKALIN

	Şube	Kurum	İlçe	İl	Genel
Öğrenci Sıra No	22	50	50	535	2002 % 38,97
Sınava Katılan Öğrenci Sayısı	54	147	147	1034	5137

	Soru	Doğru	Yanlış	Boş	Net	Başarı
TYT Türkçe	40	26	10	4	23,50	% 59
Cevap Anahtarı	A	DBDCCAEBAECDDBCCBCEDEBCEADCCDEBDCDDDBA				
Cevaplarınız		eBcCCdEcAbCccbcCCDBBCEDE B C CDEBcCCaDBA				

Türkçe	S	D	Y	B%
Metne Sözcük Yerleştirme	1	0	1	0
Söz Öbeklerinde Anlam	1	1	0	100
Sözcükler Arası Anlam İlişkileri	1	0	1	0
Cümleyi Yorumlama ve Açıklama	2	1	1	50
İki Cümleyi Birleştirme	1	1	0	100
Ses Bilgisi - Karma	1	1	0	100
Noktalama İşaretleri - Karma	1	0	1	0
Virgül	1	1	0	100
Bitişik ve Ayrı Yazılan Kelimeler	1	0	1	0
Yazım Kuralları - Karma	1	1	0	100
Cümlelerin Öğeleri - Karma	1	0	1	0
İsim Tamlamaları	1	0	1	0
Ad Sözcükleri - Karma	1	0	1	0
Çekim Ekleri ve Türleri	1	1	0	100
Düşünceyi Geliştirme Yolları	1	1	0	100
Paragrafta Anlatım Akışını Bozan Cümle	1	1	0	100
Paragrafı İkiye Ayırma	1	1	0	100
Paragrafa Cümle Yerleştirme	1	1	0	100
Paragrafa Ana Düşünce (Ana Fikir)	6	6	0	100
Paragrafta Yardımcı Düşünceler	13	8	2	62
Cümlelerden Paragraf Oluşturma	1	0	0	0
Paragrafın Karşılık Olduğu Soruyu Belirleme	1	1	0	100

	Soru	Doğru	Yanlış	Boş	Net	Başarı
Matematik-1	30	7	2	21	6,50	% 22
Geometri	10	2	1	7	1,75	% 18
TYT Matematik	40	9	3	28	8,25	% 21
Cevap Anahtarı	A	BDDCDBBCCAEECEAEEDDEDEBDEECCBADEEACCAEAD				
Cevaplarınız		BDe C Ab E EE Db E				

Matematik-1	S	D	Y	B%
Sayı Kümeleri	2	1	0	50
Birinci dereceden bir bilinmeyenli denklem ve eşitsizliklerin çözüm kümelerini bulur.	2	2	0	100
Sayı kümelerini birbiriyle ilişkilendirir.	4	1	1	25
Köklü ifadeleri içeren denklemleri çözer.	1	0	0	0
Üslü İfadeler ve Denklemler	1	0	0	0
Gerçek hayatta periyodik olarak tekrar eden durumları içeren problemleri çözer.	1	0	0	0
Denklemler ve eşitsizlikler ile ilgili problemler çözer.	11	2	1	18
Merkezi Eğilim ve Yayılım Ölçüleri	1	0	0	0
Kümelerde birleşim, kesişim, fark, tümeleme işlemleri yardımıyla problemler çözer.	2	0	0	0
Fonksiyonlarla ilgili problemler çözer.	1	0	0	100
Gerçek hayat durumlarından doğrusal fonksiyonlarla ifade edilebilenlerin grafik gösterimlerini yapar.	1	0	0	0
Polinomlarla toplama, çıkarma, çarpma ve bölme işlemlerini yapar.	1	0	0	0
n çeşit nesne ile oluşturulabilecek r li dizilişlerin (permütasyonların) kaç farklı şekilde yapılabileceğini hesaplar.	1	0	0	0
Olasılık kavramı ile ilgili uygulamalar yapar.	1	0	0	0
Geometri	0	0	0	0
Dik Üçgen ve Trigonometri	1	1	0	100
İki üçgenin eş olması için gerekli olan asgari koşulları değerlendirir.	1	0	1	0
Üçgenin açısı özellikleri ile ilgili işlemler yapar.	1	0	0	0
İki üçgenin benzer olması için gerekli olan asgari koşulları değerlendirir.	1	0	0	0
Özel dörtgenlerin açısı, kenar, köşegen ve alan özelliklerini açıklayarak problemler çözer.	4	1	0	25

	Soru	Doğru	Yanlış	Boş	Net	Başarı
Tarih-1	5	2	2	1	1,50	% 30
Coğrafya-1	5	3	0	2	3,00	% 60
Felsefe	5	5	0	0	5,00	% 100
Din Kült. ve Ahl. Bil.	5	4	0	1	4,00	% 80
Felsefe (Seçmeli)	5	0	0	5	0,00	% 0
TYT Sosyal	20	14	2	4	13,50	% 68
Cevap Anahtarı	A	DAEDBBEDBEBEACDACBDECEBCD				
Cevaplarınız		eA aB DBEBEACDAC DE				

Tarih-1	S	D	Y	B%
İlk Çağ'da Başlıca Medeniyet Havzaları	1	0	1	0
İslamiyet'in Türk Devlet ve Toplum Yapısına Etkisi	1	1	0	100
Timar Sistemi	1	0	0	0
Osmanlı Devleti'nde Demokratikleşme Hareketleri	1	0	1	0
Siyasi Alandaki İnkılaplar	1	1	0	100
Coğrafya-1	0	0	0	0
Afetlerin oluşum nedenlerini ve özelliklerini açıklar.	1	0	0	0
Türkiye'deki göçleri sebep ve sonuçları açısından değerlendirir.	1	0	0	0
Jeolojik zamanların özelliklerini tektonik olaylarla ilişkilendirerek açıklar.	1	1	0	100
Harita kullanarak çeşitli coğrafi kriterlerle belirlenmiş bölgelerde bulunan ülkeleri sınıflandırır.	1	1	0	100
Türkiye'de görülen iklim tiplerinin özellikleri hakkında çıkarımlarda bulunur.	1	1	0	100
Felsefe	0	0	0	0
Siyaset felsefesinin konusunu ve problemlerini açıklar.	1	1	0	100
Felsefenin anlamını açıklar.	1	1	0	100
Felsefi düşüncenin özelliklerini açıklar.	1	1	0	100
Felsefi bir görüşü veya argümanı sorgular.	1	1	0	100
Varlık felsefesinin konusunu ve problemlerini açıklar.	1	1	0	100
Din Kült. ve Ahl. Bil.	0	0	0	0
İbadet yükümlülüğü ile ilgili bazı kavramları sınıflandırır.	1	1	0	100
İsim ve sıfatlarının yansımalarıyla Allah'ı tanıır.	1	1	0	100
İslam düşüncesinde itikadi ve siyasi yorumları genel özelliklerine göre sınıflandırır.	1	0	0	0

	Soru	Doğru	Yanlış	Boş	Net	Başarı
Fizik	7	0	0	7	0,00	% 0
Kimya	7	0	0	7	0,00	% 0
Biyoloji	6	1	1	4	0,75	% 13
TYT Fen	20	1	1	18	0,75	% 4
Cevap Anahtarı	A	CEAECDCCCBEDEEACDADB				
Cevaplarınız		a A				

Fizik	S	D	Y	B%
Kaldırma Kuvveti	1	0	0	0
Adezyon, Kohezyon, Yüzey Gerilimi ve Kılcalılık	1	0	0	0
Kütle, Hacim ve Özkütle	1	0	0	0
Elektrik Devreleri	1	0	0	0
Newton'un Hareket Yasaları	1	0	0	0
Yay Dalgaları	1	0	0	0
Işığın Kırılması	1	0	0	0
Kimya	0	0	0	0
Simyadan Kimyaya	1	0	0	0
Atom Modelleri	1	0	0	0
Güçlü Etkileşimler / Kovalent Bağ	1	0	0	0
Sıvılar	1	0	0	0
Kimyasal Hesaplamalar / Sınırlayıcı Bileşen Hesaplamaları	1	0	0	0
Koligatif Özellikler	1	0	0	0
Asitler ve Bazlar	1	0	0	0
Biyoloji	0	0	0	0
Canlıların yapısını oluşturan organik ve inorganik bileşikleri açıklar.	1	0	0	0
Canlıların sınıflandırılmasında kullanılan kategorileri ve bu kategoriler arasındaki hiyerarşiyi örneklerle açıklar.	1	0	1	0
Hücre sel yapıları ve görevlerini açıklar.	1	0	0	0
Mayozu açıklar.	1	1	0	100
Kalıtımın genel esaslarını açıklar.	1	0	0	0
Canlılardaki beslenme şekillerini örneklerle açıklar.	1	0	0	0

HIZ VE RENK TYT 3

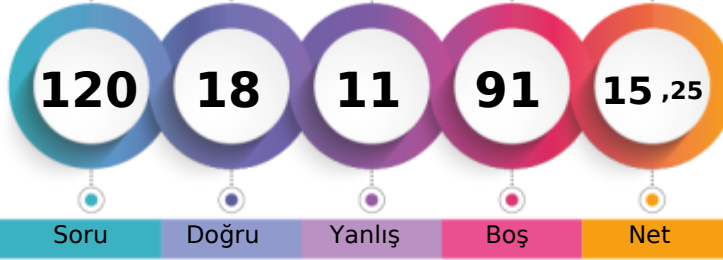

186,463 % 93,93

MANİSA / ŞEHZADELER
ÖZEL KEP MERKEZ ÖZEL ÖĞRETİM KURSU12 - 12279
ELİF NAZ ÇİÇEK

1. Öğrenci

Sizin yeriniz
(4825.)

Sonuncu Öğrenci

↑

Soru Doğru Yanlış Boş Net

Şube Kurum İlçe İl Genel

Öğrenci Sıra No 51 138 138 997 4825 % 93,93

Sınava Katılan Öğrenci Sayısı 54 147 147 1034 5137

	Soru	Doğru	Yanlış	Boş	Net	Başarı
TYT Türkçe	40	14	7	19	12,25	% 31
Cevap Anahtarı	A	DBDCCAEBACDBDCCDBBCEDCBEACDCDEBDCDDDBA				
Cevaplarınız		DBDCCAEd bb	CCCDDBcCEcda			

	S	D	Y	B%
Türkçe	0	0	0	0
Metne Sözcük Yerleştirme	1	1	0	100
Söz Öbeklerinde Anlam	1	1	0	100
Sözcükler Arası Anlam İlişkileri	1	1	0	100
Cümleyi Yorumlama ve Açıklama	2	2	0	100
İki Cümleyi Birleştirme	1	1	0	100
Ses Bilgisi - Karma	1	1	0	100
Noktalama İşaretleri - Karma	1	0	1	0
Virgül	1	0	0	0
Bitişik ve Ayrı Yazılan Kelimeler	1	0	1	0
Yazım Kuralları - Karma	1	0	1	0
Cümlenin Öğeleri - Karma	1	0	0	0
İsim Tamlamaları	1	0	0	0
Ad Sözcükler - Karma	1	0	0	0
Çekim Ekleri ve Türleri	1	1	0	100
Düşünceyi Geliştirme Yolları	1	1	0	100
Paragrafta Anlatım Akışını Bozan Cümle	1	1	0	100
Paragraf İkiye Ayırma	1	1	0	100
Paragrafa Cümle Yerleştirme	1	1	0	100
Paragrafa Ana Düşünce (Ana Fikir)	6	0	3	0
Paragrafta Yardımcı Düşünceler	13	2	1	15
Cümlelerden Paragraf Oluşturma	1	0	0	0
Paragrafın Karşılık Olduğu Soruyu Belirleme	1	0	0	0

	Soru	Doğru	Yanlış	Boş	Net	Başarı
Matematik-1	30	4	4	22	3,00	% 10
Geometri	10	0	0	10	0,00	% 0
TYT Matematik	40	4	4	32	3,00	% 8
Cevap Anahtarı	A	BDDDCDBBCCAEECEAEEDDEDCBDEECCBADEEACCAEAD				
		BD C d d	E	c e		

	S	D	Y	B%
Matematik-1	0	0	0	0
Sayı Kümeleri	2	1	0	50
Birinci dereceden bir bilinmeyenli denklem ve eşitsizliklerin çözüm kümelerini bulur.	2	2	0	100
Sayı kümelerini birbiriyle ilişkilendirir.	4	0	1	0
Köklü ifadeleri içeren denklemleri çözer.	1	0	0	0
Üslü İfadeler ve Denklemler	1	0	0	0
Gerçek hayatta periyodik olarak tekrar eden durumları içeren problemleri çözer.	1	0	1	0
Denklemler ve eşitsizlikler ile ilgili problemleri çözer.	11	1	1	9
Merkezî Eğilim ve Yayılım Ölçüleri	1	0	0	0
Kümelerde birleşim, kesişim, fark, tümeleme işlemleri yardımıyla problemler çözer.	2	0	0	0
Fonksiyonlarla ilgili problemler çözer.	1	0	0	0
Gerçek hayat durumlarından doğrusal fonksiyonlarla ifade edilebilenlerin grafik gösterimlerini yapar.	1	0	0	0
Polinomlarla toplama, çıkarma, çarpma ve bölme işlemlerini yapar.	1	0	0	0
n çeşit nesne ile oluşturulabilecek r li dizilişlerin (permütasyonların) kaç farklı şekilde yapılabileceğini hesaplar.	1	0	1	0
Olasılık kavramı ile ilgili uygulamalar yapar.	1	0	0	0
Geometri	0	0	0	0
Dik Üçgen ve Trigonometri	1	0	0	0
İki üçgenin eş olması için gerekli olan asgari koşulları değerlendirir.	1	0	0	0
Üçgende açı özellikleri ile ilgili işlemler yapar.	1	0	0	0
İki üçgenin benzer olması için gerekli olan asgari koşulları değerlendirir.	1	0	0	0
Özel dörtgenlerin açısı, kenarı, köşegen ve alan özelliklerini açıklayarak problemler çözer.	4	0	0	0

	Soru	Doğru	Yanlış	Boş	Net	Başarı
TYT Sosyal	20	0	0	20	0,00	% 0
Cevap Anahtarı	A	DAEDBBEDBEBEACDACBDECEBCD				
Cevaplarınız						

	S	D	Y	B%
Tarih-1	0	0	0	0
İlk Çağ'da Başlıca Medeniyet Havzaları	1	0	0	0
İslamiyet'in Türk Devlet ve Toplum Yapısına Etkisi	1	0	0	0
Tımar Sistemi	1	0	0	0
Osmanlı Devleti'nde Demokratisleşme Hareketleri	1	0	0	0
Siyasi Alandaki İnkılaplar	1	0	0	0
Coğrafya-1	0	0	0	0
Afetlerin oluşum nedenlerini ve özelliklerini açıklar.	1	0	0	0
Türkiye'deki göçleri sebep ve sonuçları açısından değerlendirir.	1	0	0	0
Jeolojik zamanların özelliklerini tektonik olaylarla ilişkilendirerek açıklar.	1	0	0	0
Harita kullanarak çeşitli coğrafi kriterlerle belirlenmiş bölgelerde bulunan ülkeleri sınıflandırır.	1	0	0	0
Türkiye'de görülen iklim tiplerinin özellikleri hakkında çıkarımlarda bulunur.	1	0	0	0
Felsefe	0	0	0	0
Siyaset felsefesinin konusunu ve problemlerini açıklar.	1	0	0	0
Felsefenin anlamını açıklar.	1	0	0	0
Felsefi düşüncenin özelliklerini açıklar.	1	0	0	0
Felsefi bir görüşü veya argümanı sorgular.	1	0	0	0
Varlık felsefesinin konusunu ve problemlerini açıklar.	1	0	0	0
Din Küt. ve Ahl. Bil.	0	0	0	0
İbadet yükümlülüğü ile ilgili bazı kavramların sınıflandırır.	1	0	0	0
İsim ve sıfatlarının yansımalarıyla Allah'ı tanıır.	1	0	0	0
İslam düşüncesinde itikadi ve siyasi yorumları genel özelliklerine göre sınıflandırır.	1	0	0	0
Rüm suresi 18-27. ayetlerde verilen mesajları değerlendirir.	1	0	0	0
İslam inancında iman mahiyetini araştırır.	1	0	0	0
Felsefe (Seçmeli)	0	0	0	0
Bilim felsefesinin konusunu ve problemlerini açıklar.	1	0	0	0
Din felsefesinin konusunu ve sorularını açıklar.	1	0	0	0
Siyaset felsefesinin konusunu ve problemlerini açıklar.	1	0	0	0
Sanat felsefesinin konusunu ve problemlerini açıklar.	1	0	0	0
Varlık felsefesinin konusunu ve problemlerini açıklar.	1	0	0	0

	Soru	Doğru	Yanlış	Boş	Net	Başarı
TYT Fen	20	0	0	20	0,00	% 0
Cevap Anahtarı	A	CEAECDCCBDEEACDADB				
Cevaplarınız						

	S	D	Y	B%
Fizik	0	0	0	0
Kaldırma Kuvveti	1	0	0	0
Adezyon, Kohezyon, Yüzey Gerilimi ve Kılcalık	1	0	0	0
Kütle, Hacim ve Özkütle	1	0	0	0
Elektrik Devreleri	1	0	0	0
Newton'un Hareket Yasaları	1	0	0	0
Yay Dalgaları	1	0	0	0
Işığın Kırılması	1	0	0	0
Kimya	0	0	0	0
Simyadan Kimyaya	1	0	0	0
Atom Modelleri	1	0	0	0
Güçlü Etkileşimler / Kovalent Bağ	1	0	0	0
Sıvılar	1	0	0	0
Kimyasal Hesaplamalar / Sınırlayıcı Bileşen Hesaplamaları	1	0	0	0
Koligatif Özellikler	1	0	0	0
Asitler ve Bazlar	1	0	0	0
Biyoloji	0	0	0	0
Canlıların yapısını oluşturan organik ve inorganik bileşikleri açıklar.	1	0	0	0
Canlıların sınıflandırılmasında kullanılan kategorileri ve bu kategoriler arasındaki hiyerarşiyi örneklerle açıklar.	1	0	0	0
Hücresel yapıları ve görevlerini açıklar.	1	0	0	0
Mayozu açıklar.	1	0	0	0
Kalıtımın genel esaslarını açıklar.	1	0	0	0
Canlılardaki beslenme şekillerini örneklerle açıklar.	1	0	0	0

HIZ VE RENK TYT 3



380,215 % 1,87

MANİSA / ŞEHZADELER
ÖZEL KEP MERKEZ ÖZEL ÖĞRETİM KURSU

12 - 0
ELİF TAŞTAN

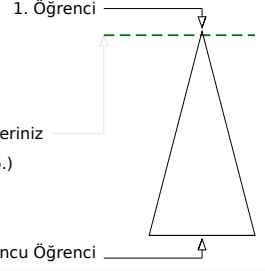
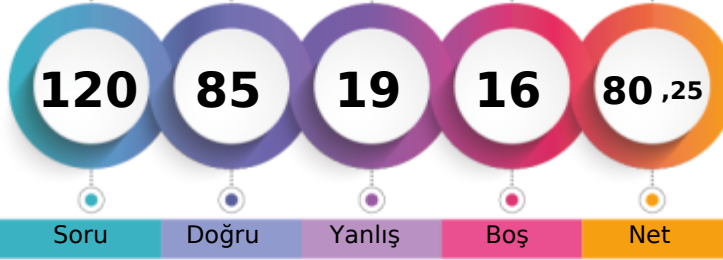

Şube	Kurum	İlçe	İl	Genel
Öğrenci Sıra No	2	2	53	96 % 1,87
Sınava Katılan Öğrenci Sayısı	54	147	1034	5137

	Soru	Doğru	Yanlış	Boş	Net	Başarı
TYT Türkçe	40	34	4	2	33,00	% 83
Cevap Anahtarı	A DBDCCAEBAECEBDCBCCBCEDEBCEACDCDEBDCDDDBA					
Cevaplarınız	DBDCCAEEAECE BDCBCCBCEBEBA CAcDEBDCDDDBA					

Türkçe	S	D	Y	B%
Metne Sözcük Yerleştirme	1	1	0	100
Söz Öbeklerinde Anlam	1	1	0	100
Sözcükler Arası Anlam İlişkileri	1	1	0	100
Cümleyi Yorumlama ve Açıklama	2	2	0	100
İki Cümleyi Birleştirme	1	1	0	100
Ses Bilgisi - Karma	1	1	0	100
Noktalama İşaretleri - Karma	1	0	1	0
Virgül	1	1	0	100
Bitişik ve Ayrı Yazılan Kelimeler	1	1	0	100
Yazım Kuralları - Karma	1	1	0	100
Cümlelerin Öğeleri - Karma	1	0	0	0
İsim Tamlamaları	1	1	0	100
Ad Sözlük Sözcükler - Karma	1	1	0	100
Çekim Ekleri ve Türleri	1	1	0	100
Düşünceyi Geliştirme Yolları	1	1	0	100
Paragrafta Anlatım Akışını Bozan Cümle	1	1	0	100
Paragrafı İkiye Ayırma	1	1	0	100
Paragrafa Cümle Yerleştirme	1	1	0	100
Paragrafa Ana Düşünce (Ana Fikir)	6	5	1	83
Paragrafta Yardımcı Düşünceler	13	11	2	85
Cümlelerden Paragraf Oluşturma	1	0	0	0
Paragrafın Karşılık Olduğu Soruyu Belirleme	1	1	0	100

	Soru	Doğru	Yanlış	Boş	Net	Başarı
Matematik-1	30	21	1	8	20,75	% 69
Geometri	10	8	2	0	7,50	% 75
TYT Matematik	40	29	3	8	28,25	% 71
Cevap Anahtarı	A BDDCDBBCCAEECEEBEEDEDCBDEECCBADEEACCAEAD					
Cevaplarınız	BDDCDBBd AECE BEED D B ECB DEEACCEAE					

Matematik-1	S	D	Y	B%
Sayı Kümeleri	2	2	0	100
Birinci dereceden bir bilinmeyenli denklem ve eşitsizliklerin çözüm kümelerini bulur.	2	2	0	100
Sayı kümelerini birbiriyle ilişkilendirir.	4	3	0	75
Kökü ifadeleri içeren denklemleri çözer.	1	1	0	100
Üslü İfadeler ve Denklemler	1	1	0	100
Gerçek hayatta periyodik olarak tekrar eden durumları içeren problemleri çözer.	1	0	1	0
Denklemler ve eşitsizlikler ile ilgili problemler çözer.	11	7	0	64
Merkezi Eğilim ve Yayılım Ölçüleri	1	1	0	100
Kümelerde birleşim, kesişim, fark, tümeleme işlemleri yardımıyla problemler çözer.	2	2	0	100
Fonksiyonlarla ilgili problemler çözer.	1	1	0	100
Gerçek hayat durumlarından doğrusal fonksiyonlarla ifade edilebilenlerin grafik gösterimlerini yapar.	1	0	0	0
Polinomlarla toplama, çıkarma, çarpma ve bölme işlemlerini yapar.	1	0	0	0
n çeşit nesne ile oluşturulabilecek r li dizilişlerin (permütasyonların) kaç farklı şekilde yapılabileceğini hesaplar.	1	1	0	100
Olasılık kavramı ile ilgili uygulamalar yapar.	1	0	0	0
Geometri	0	0	0	0
Dik Üçgen ve Trigonometri	1	1	0	100
İki üçgenin eş olması için gerekli olan asgari koşulları değerlendirir.	1	1	0	100
Üçgenin açılı özellikleri ile ilgili işlemler yapar.	1	1	0	100
İki üçgenin benzer olması için gerekli olan asgari koşulları değerlendirir.	1	1	0	100
Özel dörtgenlerin açılı kenar, köşegen ve alan özelliklerini açıklayarak problemler çözer.	4	3	1	75

	Soru	Doğru	Yanlış	Boş	Net	Başarı
Tarih-1	5	3	2	0	2,50	% 50
Coğrafya-1	5	4	0	1	4,00	% 80
Felsefe	5	4	1	0	3,75	% 75
Din Kült. ve Ahl. Bil.	5	5	0	0	5,00	% 100
Felsefe (Seçmeli)	5	0	0	5	0,00	% 0
TYT Sosyal	20	16	3	1	15,25	% 76
Cevap Anahtarı	A DAEDBBEBEBAEACDABDECEBCD					
Cevaplarınız	eAEbBBEBE B EACcACBDE					

Tarih-1	S	D	Y	B%
İlk Çağ'da Başlıca Medeniyet Havzaları	1	0	1	0
İslamiyet'in Türk Devlet ve Toplum Yapısına Etkisi	1	1	0	100
Timar Sistemi	1	1	0	100
Osmanlı Devleti'nde Demokratikleşme Hareketleri	1	0	1	0
Siyasi Alandaki İnkılaplar	1	1	0	100
Coğrafya-1	0	0	0	0
Afetlerin oluşum nedenlerini ve özelliklerini açıklar.	1	1	0	100
Türkiye'deki göçleri sebep ve sonuçları açısından değerlendirir.	1	1	0	100
Jeolojik zamanların özelliklerini tektonik olaylarla ilişkilendirerek açıklar.	1	1	0	100
Harita kullanarak çeşitli coğrafi kriterlerle belirlenmiş bölgelerde bulunan ülkeleri sınıflandırır.	1	1	0	100
Türkiye'de görülen iklim tiplerinin özellikleri hakkında çıkarımlarda bulunur.	1	0	0	0
Felsefe	0	0	0	0
Siyaset felsefesinin konusunu ve problemlerini açıklar.	1	1	0	100
Felsefenin anlamını açıklar.	1	1	0	100
Felsefi düşüncenin özelliklerini açıklar.	1	1	0	100
Felsefi bir görüşü veya argümanı sorgular.	1	1	0	100
Varlık felsefesinin konusunu ve problemlerini açıklar.	1	0	1	0
Din Kült. ve Ahl. Bil.	0	0	0	0
İbadet yükümlülüğü ile ilgili bazı kavramları sınıflandırır.	1	1	0	100
İsim ve sıfatlarının yansımalarıyla Allah'ı tanıır.	1	1	0	100
İslam düşüncesinde itikadi ve siyasi yorumları genel özelliklerine göre sınıflandırır.	1	1	0	100

	Soru	Doğru	Yanlış	Boş	Net	Başarı
Fizik	7	1	1	5	0,75	% 11
Kimya	7	3	4	0	2,00	% 29
Biyoloji	6	2	4	0	1,00	% 17
TYT Fen	20	6	9	5	3,75	% 19
Cevap Anahtarı	A CEAECDCCBDEEAAACDADB					
Cevaplarınız	d c aCBacEbebeADd					

Fizik	S	D	Y	B%
Kaldırma Kuvveti	1	0	0	0
Adezyon, Kohezyon, Yüzey Gerilimi ve Kılcalılık	1	0	1	0
Kütle, Hacim ve Özkütle	1	0	0	0
Elektrik Devreleri	1	0	0	0
Newton'un Hareket Yasaları	1	1	0	100
Yay Dalgaları	1	0	0	0
Işığın Kırılması	1	0	0	0
Kimya	0	0	0	0
Simyadan Kimyaya	1	0	1	0
Atom Modelleri	1	1	0	100
Güçlü Etkileşimler / Kovalent Bağ	1	1	0	100
Sıvılar	1	0	1	0
Kimyasal Hesaplamalar / Sınırlayıcı Bileşen Hesaplamaları	1	0	1	0
Koligatif Özellikler	1	1	0	100
Asitler ve Bazlar	1	0	1	0
Biyoloji	0	0	0	0
Canlıların yapısını oluşturan organik ve inorganik bileşikleri açıklar.	1	0	1	0
Canlıların sınıflandırılmasında kullanılan kategorileri ve bu kategoriler arasındaki hiyerarşiyi örneklerle açıklar.	1	0	1	0
Hücre yapısını ve görevlerini açıklar.	1	0	1	0
Mayozu açıklar.	1	1	0	100
Kalıtımın genel esaslarını açıklar.	1	1	0	100
Canlılardaki beslenme şekillerini örneklerle açıklar.	1	0	1	0

HIZ VE RENK TYT 3

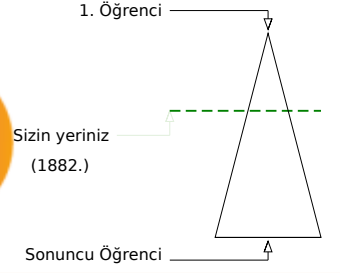
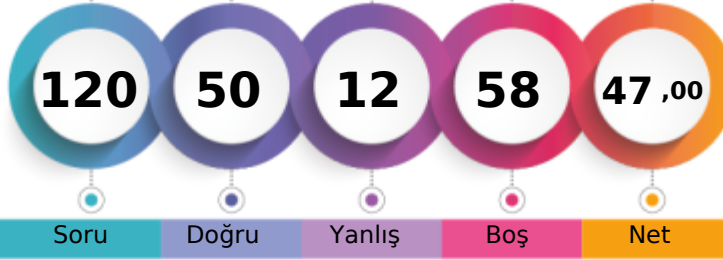

280,365 % 36,64

MANİSA / ŞEHZADELER
ÖZEL KEP MERKEZ ÖZEL ÖĞRETİM KURSU12 - 12382
EMİRHAN AKGÜN

	Şube	Kurum	İlçe	İl	Genel
Öğrenci Sıra No	21	46	46	517	1882
Sınava Katılan Öğrenci Sayısı	54	147	147	1034	5137
					% 36,64

	Soru	Doğru	Yanlış	Boş	Net	Başarı
TYT Türkçe	40	30	10	0	27,50	% 69
Cevap Anahtarı	B	DCDBACBEEADCCBDCBBDEDCBCAEDCDDCCBADEBD				
Cevaplarınız		DbDBACcEbADCCBDDcBBDEDCcCdEDCeCCCDdAecBD				

	S	D	Y	B%
Türkçe	0	0	0	0
Metne Sözcük Yerleştirme	1	1	0	100
Söz Öbeklerinde Anlam	1	1	0	100
Sözcükler Arası Anlam İlişkileri	1	1	0	100
Cümleyi Yorumlama ve Açıklama	2	1	1	50
İki Cümleyi Birleştirme	1	1	0	100
Ses Bilgisi - Karma	1	1	0	100
Noktalama İşaretleri - Karma	1	0	1	0
Virgül	1	1	0	100
Bitişik ve Ayrı Yazılan Kelimeler	1	0	1	0
Yazım Kuralları - Karma	1	1	0	100
Cümlelerin Öğeleri - Karma	1	1	0	100
İsim Tamlamaları	1	1	0	100
Ad Sözcükler - Karma	1	1	0	100
Çekim Ekleri ve Türleri	1	1	0	100
Düşünceyi Geliştirme Yolları	1	1	0	100
Paragrafta Anlatım Akışını Bozan Cümle	1	0	1	0
Paragrafı İkiye Ayırma	1	1	0	100
Paragrafa Cümle Yerleştirme	1	1	0	100
Paragrafa Ana Düşünce (Ana Fikir)	6	3	3	50
Paragrafta Yardımcı Düşünceler	13	10	3	77
Cümlelerden Paragraf Oluşturma	1	1	0	100
Paragrafın Karşılık Olduğu Soruyu Belirleme	1	1	0	100

	Soru	Doğru	Yanlış	Boş	Net	Başarı
Matematik-1	30	2	1	27	1,75	% 6
Geometri	10	0	0	10	0,00	% 0
TYT Matematik	40	2	1	37	1,75	% 4
Cevap Anahtarı	B	DDDBDCBCCAEAEAEEDDEBDCECEABEDAEACADE				
		C	E	c		

	S	D	Y	B%
Matematik-1	0	0	0	0
Sayı Kümeleri	2	0	0	0
Birinci dereceden bir bilinmeyenli denklem ve eşitsizliklerin çözüm kümelerini bulur.	2	1	0	50
Sayı kümelerini birbiriyle ilişkilendirir.	4	0	0	0
Kökü ifadeleri içeren denklemleri çözer.	1	0	0	0
Üslü İfadeler ve Denklemler	1	0	0	0
Gerçek hayatta periyodik olarak tekrar eden durumları içeren problemleri çözer.	1	0	0	0
Denklemler ve eşitsizlikler ile ilgili problemleri çözer.	11	1	0	9
Merkezî Eğilim ve Yayılım Ölçüleri	1	0	0	0
Kümelerde birleşim, kesişim, fark, tümelemleri yardımcı problemler çözer.	2	0	0	0
Fonksiyonlarla ilgili problemler çözer.	1	0	0	0
Gerçek hayat durumlarından doğrusal fonksiyonlarla ifade edilebilenlerin grafik gösterimlerini yapar.	1	0	0	0
Polinomlarla toplama, çıkarma, çarpma ve bölme işlemlerini yapar.	1	0	0	0
n çeşit nesne ile oluşturulabilecek r li dizilişlerin (permütasyonların) kaç farklı şekilde yapılabileceğini hesaplar.	1	0	1	0
Olasılık kavramı ile ilgili uygulamalar yapar.	1	0	0	0
Geometri	0	0	0	0
Dik Üçgen ve Trigonometri	1	0	0	0
İki üçgenin eş olması için gerekli olan asgari koşulları değerlendirir.	1	0	0	0
Üçgende açı özellikleri ile ilgili işlemler yapar.	1	0	0	0
İki üçgenin benzer olması için gerekli olan asgari koşulları değerlendirir.	1	0	0	0
Özel dörtgenlerin açısı, kenarı, köşegen ve alan özelliklerini açıklayarak problemler çözer.	4	0	0	0

	Soru	Doğru	Yanlış	Boş	Net	Başarı
Tarih-1	5	4	1	0	3,75	% 75
Coğrafya-1	5	4	0	1	4,00	% 80
Felsefe	5	5	0	0	5,00	% 100
Din Kült. ve Ahl. Bil.	5	5	0	0	5,00	% 100
Felsefe (Seçmeli)	5	0	0	5	0,00	% 0
TYT Sosyal	20	18	1	1	17,75	% 89
Cevap Anahtarı	B	ADDBEDBEEBCCDEABDEACBCDCE				
Cevaplarınız		ADeBEDBEE BCDEABDEAC				

	S	D	Y	B%
Tarih-1	0	0	0	0
İlk Çağ'da Başlıca Medeniyet Havzaları	1	0	1	0
İslamiyet'in Türk Devlet ve Toplum Yapısına Etkisi	1	1	0	100
Timar Sistemi	1	1	0	100
Osmanlı Devleti'nde Demokratikleşme Hareketleri	1	1	0	100
Siyasi Alandaki İnkılaplar	1	1	0	100
Coğrafya-1	0	0	0	0
Afetlerin oluşum nedenlerini ve özelliklerini açıklar.	1	1	0	100
Türkiye'deki göçleri sebep ve sonuçları açısından değerlendirir.	1	1	0	100
Jeolojik zamanların özelliklerini tektonik olaylarla ilişkilendirerek açıklar.	1	1	0	100
Harita kullanarak çeşitli coğrafi kriterlerle belirlenmiş bölgelerde bulunan ülkeleri sınıflandırır.	1	0	0	0
Türkiye'de görülen iklim tiplerinin özellikleri hakkında çıkarımlarda bulunur.	1	1	0	100
Felsefe	0	0	0	0
Siyaset felsefesinin konusunu ve problemlerini açıklar.	1	1	0	100
Felsefenin anlamını açıklar.	1	1	0	100
Felsefi düşüncenin özelliklerini açıklar.	1	1	0	100
Felsefi bir görüşü veya argümanı sorgular.	1	1	0	100
Varlık felsefesinin konusunu ve problemlerini açıklar.	1	1	0	100
Din Kült. ve Ahl. Bil.	0	0	0	0
İbadet yükümlülüğü ile ilgili bazı kavramları sınıflandırır.	1	1	0	100
İsim ve sıfatlarının yansımalarıyla Allah'ı tanıır.	1	1	0	100
İslam düşüncesinde itikadi ve siyasi yorumları genel özelliklerine göre sınıflandırır.	1	1	0	100

	Soru	Doğru	Yanlış	Boş	Net	Başarı
TYT Fen	20	0	0	20	0,00	% 0
Cevap Anahtarı	B	EACCCDECCDBAEEEDAACBD				
Cevaplarınız						

	S	D	Y	B%
Fizik	0	0	0	0
Kaldırma Kuvveti	1	0	0	0
Adezyon, Kohezyon, Yüzey Gerilimi ve Kılcalılık	1	0	0	0
Kütle, Hacim ve Özkütle	1	0	0	0
Elektrik Devreleri	1	0	0	0
Newton'un Hareket Yasaları	1	0	0	0
Yay Dalgaları	1	0	0	0
Işığın Kırılması	1	0	0	0
Kimya	0	0	0	0
Simyadan Kimyaya	1	0	0	0
Atom Modelleri	1	0	0	0
Güçlü Etkileşimler / Kovalent Bağ	1	0	0	0
Sıvılar	1	0	0	0
Kimyasal Hesaplamalar / Sınırlayıcı Bileşen Hesaplamaları	1	0	0	0
Koligatif Özellikler	1	0	0	0
Asitler ve Bazlar	1	0	0	0
Biyoloji	0	0	0	0
Canlıların yapısını oluşturan organik ve inorganik bileşikleri açıklar.	1	0	0	0
Canlıların sınıflandırılmasında kullanılan kategorileri ve bu kategoriler arasındaki hiyerarşiyi örneklerle açıklar.	1	0	0	0
Hücresel yapıları ve görevlerini açıklar.	1	0	0	0
Mayozu açıklar.	1	0	0	0
Kalıtımın genel esaslarını açıklar.	1	0	0	0
Canlılardaki beslenme şekillerini örneklerle açıklar.	1	0	0	0

HIZ VE RENK TYT 3

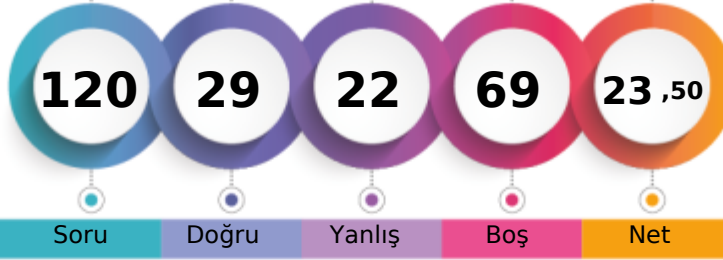

211,898 % 86,88

MANİSA / ŞEHZADELER
ÖZEL KEP MERKEZ ÖZEL ÖĞRETİM KURSU12 - 12259
EMİRHAN GEDİK

1. Öğrenci

Sizin yeriniz
(4463.)

Sonuncu Öğrenci

Soru

Doğru

Yanlış

Boş

Net

Şube

Kurum

İlçe

İl

Genel

Öğrenci Sıra No

46

123

123

933

4463 % 86,88

Sınava Katılan Öğrenci Sayısı

54

147

147

1034

5137

	Soru	Doğru	Yanlış	Boş	Net	Başarı
TYT Türkçe	40	11	11	18	8,25	% 21
Cevap Anahtarı	B	DCDBACBEEADCCBDCBBDEDCBCAEDDCDCBBAEEDB				
Cevaplarınız		cdDBAaeEaAde	CCaBbaDCee			

	S	D	Y	B%
Türkçe	0	0	0	0
Metne Sözcük Yerleştirme	1	1	0	100
Söz Öbeklerinde Anlam	1	1	0	100
Sözcükler Arası Anlam İlişkileri	1	0	1	0
Cümleli Yorumlama ve Açıklama	2	1	1	50
İki Cümleli Birleştirme	1	0	1	0
Ses Bilgisi - Karma	1	1	0	100
Noktalama İşaretleri - Karma	1	0	1	0
Virgül	1	1	0	100
Bitişik ve Ayrı Yazılan Kelimeler	1	0	1	0
Yazım Kuralları - Karma	1	0	1	0
Cümlenin Öğeleri - Karma	1	1	0	100
İsim Tamlamaları	1	0	0	0
Ad Sözcükler - Karma	1	0	0	0
Çekim Ekleri ve Türleri	1	0	0	0
Düşünceyi Geliştirme Yolları	1	1	0	100
Paragrafta Anlatım Akışını Bozan Cümle	1	1	0	100
Paragrafı İkiye Ayırma	1	0	1	0
Paragrafa Cümle Yerleştirme	1	0	1	0
Paragrafa Ana Düşünce (Ana Fikir)	6	2	1	33
Paragrafta Yardımcı Düşünceler	13	1	2	8
Cümlelerden Paragraf Oluşturma	1	0	0	0
Paragrafın Karşılık Olduğu Soruyu Belirleme	1	0	0	0

	Soru	Doğru	Yanlış	Boş	Net	Başarı
Matematik-1	30	5	4	21	4,00	% 13
Geometri	10	0	0	10	0,00	% 0
TYT Matematik	40	5	4	31	4,00	% 10
Cevap Anahtarı	B	DDDBDCBCCAEAEAEEDBDEBDECEABEDAEACADE				
Cevaplarınız		D B C d	E d	Ea c		

	S	D	Y	B%
Matematik-1	0	0	0	0
Sayı Kümeleri	2	1	0	50
Birinci dereceden bir bilinmeyenli denklem ve eşitsizliklerin çözüm kümelerini bulur.	2	2	0	100
Sayı kümelerini birbiriyle ilişkilendirir.	4	0	0	0
Kökü ifadeleri içeren denklemleri çözer.	1	0	0	0
Üslü İfadeler ve Denklemler	1	0	0	0
Gerçek hayatta periyodik olarak tekrar eden durumları içeren problemleri çözer.	1	0	1	0
Denklemler ve eşitsizlikler ile ilgili problemler çözer.	11	2	2	18
Merkezî Eğilim ve Yayılım Ölçüleri	1	0	0	0
Kümelerde birleşim, kesişim, fark, tümeleme işlemleri yardımıyla problemler çözer.	2	0	0	0
Fonksiyonlarla ilgili problemler çözer.	1	0	0	0
Gerçek hayat durumlarından doğrusal fonksiyonlarla ifade edilebilenlerin grafik gösterimlerini yapar.	1	0	0	0
Polinomlarla toplama, çıkarma, çarpma ve bölme işlemlerini yapar.	1	0	0	0
n çeşit nesne ile oluşturulabilecek r li dizilişlerin (permütasyonların) kaç farklı şekilde yapılabileceğini hesaplar.	1	0	1	0
Olasılık kavramı ile ilgili uygulamalar yapar.	1	0	0	0
Geometri	0	0	0	0
Dik Üçgen ve Trigonometri	1	0	0	0
İki üçgenin eş olması için gerekli olan asgari koşulları değerlendirir.	1	0	0	0
Üçgende açı özellikleri ile ilgili işlemler yapar.	1	0	0	0
İki üçgenin benzer olması için gerekli olan asgari koşulları değerlendirir.	1	0	0	0
Özel dörtgenlerin açısı, kenarı, köşegen ve alan özelliklerini açıklayarak problemler çözer.	4	0	0	0

	Soru	Doğru	Yanlış	Boş	Net	Başarı
Tarih-1	5	3	2	0	2,50	% 50
Coğrafya-1	5	2	3	0	1,25	% 25
Felsefe	5	5	0	0	5,00	% 100
Din Kült. ve Ahl. Bil.	5	3	2	0	2,50	% 50
Felsefe (Seçmeli)	5	0	0	5	0,00	% 0
TYT Sosyal	20	13	7	0	11,25	% 56
Cevap Anahtarı	B	ADDBEDBEEBCEDEABDEACBCDCE				
Cevaplarınız		ADecEeBEaABCDEAdDEaE				

	S	D	Y	B%
Tarih-1	0	0	0	0
İlk Çağ'da Başlıca Medeniyet Havzaları	1	0	1	0
İslamiyet'in Türk Devlet ve Toplum Yapısına Etkisi	1	1	0	100
Timar Sistemi	1	1	0	100
Osmanlı Devleti'nde Demokratikleşme Hareketleri	1	1	0	100
Siyasi Alandaki İnkılaplar	1	0	1	0
Coğrafya-1	0	0	0	0
Afetlerin oluşum nedenlerini ve özelliklerini açıklar.	1	1	0	100
Türkiye'deki göçleri sebep ve sonuçları açısından değerlendirir.	1	1	0	100
Jeolojik zamanların özelliklerini tektonik olaylarla ilişkilendirerek açıklar.	1	0	1	0
Harita kullanarak çeşitli coğrafi kriterlerle belirlenmiş bölgelerde bulunan ülkeleri sınıflandırır.	1	0	1	0
Türkiye'de görülen iklim tiplerinin özellikleri hakkında çıkarımlarda bulunur.	1	0	1	0
Felsefe	0	0	0	0
Siyaset felsefesinin konusunu ve problemlerini açıklar.	1	1	0	100
Felsefenin anlamını açıklar.	1	1	0	100
Felsefi düşüncenin özelliklerini açıklar.	1	1	0	100
Felsefi bir görüşü veya argümanı sorgular.	1	1	0	100
Varlık felsefesinin konusunu ve problemlerini açıklar.	1	1	0	100
Din Kült. ve Ahl. Bil.	0	0	0	0
İbadet yükümlülüğü ile ilgili bazı kavramları sınıflandırır.	1	1	0	100
İsim ve sıfatlarının yansımalarıyla Allah'ı tanıır.	1	0	1	0
İslam düşüncesinde itikadi ve siyasi yorumları genel özelliklerine göre sınıflandırır.	1	0	1	0

	Soru	Doğru	Yanlış	Boş	Net	Başarı
TYT Fen	20	0	0	20	0,00	% 0
Cevap Anahtarı	B	EACCDECCDBAEEEDAACBD				
Cevaplarınız						

	S	D	Y	B%
Fizik	0	0	0	0
Kaldırma Kuvveti	1	0	0	0
Adezyon, Kohezyon, Yüzey Gerilimi ve Kılcalılık	1	0	0	0
Kütle, Hacim ve Özkütle	1	0	0	0
Elektrik Devreleri	1	0	0	0
Newton'un Hareket Yasaları	1	0	0	0
Yay Dalgaları	1	0	0	0
İşığın Kırılması	1	0	0	0
Kimya	0	0	0	0
Simyadan Kimyaya	1	0	0	0
Atom Modelleri	1	0	0	0
Güçlü Etkileşimler / Kovalent Bağ	1	0	0	0
Sıvılar	1	0	0	0
Kimyasal Hesaplamalar / Sınırlayıcı Bileşen Hesaplamaları	1	0	0	0
Koligatif Özellikler	1	0	0	0
Asitler ve Bazlar	1	0	0	0
Biyoloji	0	0	0	0
Canlıların yapısını oluşturan organik ve inorganik bileşikleri açıklar.	1	0	0	0
Canlıların sınıflandırılmasında kullanılan kategoriler ve bu kategoriler arasındaki hiyerarşiyi örneklerle açıklar.	1	0	0	0
Hücre sel yapısını ve görevlerini açıklar.	1	0	0	0
Mayozu açıklar.	1	0	0	0
Kalıtımın genel esaslarını açıklar.	1	0	0	0
Canlılardaki beslenme şekillerini örneklerle açıklar.	1	0	0	0

HIZ VE RENK TYT 3

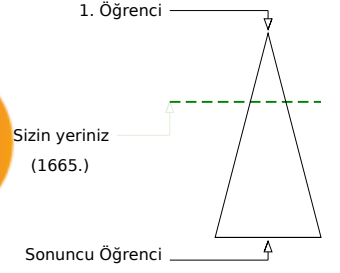

286,280 % 32,41

MANİSA / ŞEHZADELER
ÖZEL KEP MERKEZ ÖZEL ÖĞRETİM KURSU12 - 12192
EMRE AKÇASAYAR

	Şube	Kurum	İlçe	İl	Genel
Öğrenci Sıra No	19	42	42	483	1665 % 32,41
Sınava Katılan Öğrenci Sayısı	54	147	147	1034	5137

	Soru	Doğru	Yanlış	Boş	Net	Başarı
TYT Türkçe	40	26	14	0	22,50	% 56
Cevap Anahtarı	A DBDCCAEBAECDDBCCDBBCEDCBEACDCDEBDCDDDBA					
Cevaplarınız	DBDdCccBAECceDCCdDBBCEDddbACaCdCBDDaaDBA					

	S	D	Y	B%
Türkçe	0	0	0	0
Metne Sözcük Yerleştirme	1	1	0	100
Söz Öbeklerinde Anlam	1	1	0	100
Sözcükler Arası Anlam İlişkileri	1	1	0	100
Cümleyi Yorumlama ve Açıklama	2	0	2	0
İki Cümleyi Birleştirme	1	1	0	100
Ses Bilgisi - Karma	1	0	1	0
Noktalama İşaretleri - Karma	1	1	0	100
Virgül	1	1	0	100
Bitişik ve Ayrı Yazılan Kelimeler	1	1	0	100
Yazım Kuralları - Karma	1	1	0	100
Cümlenin Öğeleri - Karma	1	0	1	0
İsim Tamlamaları	1	0	1	0
Ad Sözcükler - Karma	1	1	0	100
Çekim Ekleri ve Türleri	1	1	0	100
Düşünceyi Geliştirme Yolları	1	1	0	100
Paragrafta Anlatım Akışını Bozan Cümle	1	0	1	0
Paragrafı İkiye Ayırma	1	1	0	100
Paragrafa Cümle Yerleştirme	1	1	0	100
Paragrafa Ana Düşünce (Ana Fikir)	6	4	2	67
Paragrafta Yardımcı Düşünceler	13	9	4	69
Cümlelerden Paragraf Oluşturma	1	0	1	0
Paragrafın Karşılık Olduğu Soruyu Belirleme	1	0	1	0

	Soru	Doğru	Yanlış	Boş	Net	Başarı
Matematik-1	30	12	6	12	10,50	% 35
Geometri	10	0	0	10	0,00	% 0
TYT Matematik	40	12	6	22	10,50	% 26
Cevap Anahtarı	A BDDDCBBCCAEECEAEEDDEDCBDEECCBADEEACCAEAD					
Cevaplarınız	BD DCbB C A dEb E b Da CBe					

	S	D	Y	B%
Matematik-1	0	0	0	0
Sayı Kümeleri	2	1	0	50
Birinci dereceden bir bilinmeyenli denklem ve eşitsizliklerin çözüm kümelerini bulur.	2	2	0	100
Sayı kümelerini birbiriyle ilişkilendirir.	4	2	0	50
Köklü ifadeleri içeren denklemleri çözer.	1	0	1	0
Üslü İfadeler ve Denklemler	1	1	0	100
Gerçek hayatta periyodik olarak tekrar eden durumları içeren problemleri çözer.	1	1	0	100
Denklemler ve eşitsizlikler ile ilgili problemler çözer.	11	2	3	18
Merkezi Eğilim ve Yayılım Ölçüleri	1	0	0	0
Kümelerde birleşim, kesişim, fark, tümele işlemleri yardımıyla problemler çözer.	2	1	0	50
Fonksiyonlarla ilgili problemler çözer.	1	1	0	100
Gerçek hayat durumlarından doğrusal fonksiyonlarla ifade edilebilenlerin grafik gösterimlerini yapar.	1	0	1	0
Polinomlarla toplama, çıkarma, çarpma ve bölme işlemlerini yapar.	1	0	0	0
n çeşit nesne ile oluşturulabilecek r li dizilişlerin (permütasyonların) kaç farklı şekilde yapılabileceğini hesaplar.	1	1	0	100
Olasılık kavramı ile ilgili uygulamalar yapar.	1	0	1	0
Geometri	0	0	0	0
Dik Üçgen ve Trigonometri	1	0	0	0
İki üçgenin eş olması için gerekli olan asgari koşulları değerlendirir.	1	0	0	0
Üçgenin açılı özellikleri ile ilgili işlemler yapar.	1	0	0	0
İki üçgenin benzer olması için gerekli olan asgari koşulları değerlendirir.	1	0	0	0
Özel dörtgenlerin açılı kenar, köşegen ve alan özelliklerini açıklayarak problemler çözer.	4	0	0	0

	Soru	Doğru	Yanlış	Boş	Net	Başarı
Tarih-1	5	4	1	0	3,75	% 75
Coğrafya-1	5	4	1	0	3,75	% 75
Felsefe	5	5	0	0	5,00	% 100
Din Kül. ve Ahl. Bil.	5	4	1	0	3,75	% 75
Felsefe (Seçmeli)	5	0	0	5	0,00	% 0
TYT Sosyal	20	17	3	0	16,25	% 81
Cevap Anahtarı	A DAEDBBEDBEBEACDACBDECEBCD					
Cevaplarınız	eAEDBBEDcEBEACDACAde					

	S	D	Y	B%
Tarih-1	0	0	0	0
İlk Çağ'da Başlıca Medeniyet Havzaları	1	0	1	0
İslamiyet'in Türk Devlet ve Toplum Yapısına Etkisi	1	1	0	100
Timar Sistemi	1	1	0	100
Osmanlı Devleti'nde Demokratikleşme Hareketleri	1	1	0	100
Siyasi Alandaki İnkılaplar	1	1	0	100
Coğrafya-1	0	0	0	0
Afetlerin oluşum nedenlerini ve özelliklerini açıklar.	1	1	0	100
Türkiye'deki göçleri sebep ve sonuçları açısından değerlendirir.	1	1	0	100
Jeolojik zamanların özelliklerini tektonik olaylarla ilişkilendirerek açıklar.	1	1	0	100
Harita kullanarak çeşitli coğrafi kriterlerle belirlenmiş bölgelerde bulunan ülkeleri sınıflandırır.	1	0	1	0
Türkiye'de görülen iklim tiplerinin özellikleri hakkında çıkarımlarda bulunur.	1	1	0	100
Felsefe	0	0	0	0
Siyaset felsefesinin konusunu ve problemlerini açıklar.	1	1	0	100
Felsefenin anlamını açıklar.	1	1	0	100
Felsefi düşüncenin özelliklerini açıklar.	1	1	0	100
Felsefi bir görüşü veya argümanı sorgular.	1	1	0	100
Varlık felsefesinin konusunu ve problemlerini açıklar.	1	1	0	100
Din Kül. ve Ahl. Bil.	0	0	0	0
İbadet yükümlülüğü ile ilgili bazı kavramları sınıflandırır.	1	1	0	100
İsim ve sıfatlarının yansımalarıyla Allah'ı tanıır.	1	1	0	100
İslam düşüncesinde itikadi ve siyasi yorumları genel özelliklerine göre sınıflandırır.	1	0	1	0

	Soru	Doğru	Yanlış	Boş	Net	Başarı
Fizik	7	1	5	1	-0,25	% 0
Kimya	7	0	1	6	-0,25	% 0
Biyoloji	6	0	0	6	0,00	% 0
TYT Fen	20	1	6	13	-0,50	% 0
Cevap Anahtarı	A CEAECDCCCBDEEAAACDADB					
Cevaplarınız	adbdb Ca					

	S	D	Y	B%
Fizik	0	0	0	0
Kaldırma Kuvveti	1	0	1	0
Adezyon, Kohezyon, Yüzey Gerilimi ve Kılçallık	1	0	1	0
Kütle, Hacim ve Özkütle	1	0	1	0
Elektrik Devreleri	1	0	1	0
Newton'un Hareket Yasaları	1	0	1	0
Yay Dalgaları	1	0	0	0
Işığın Kırılması	1	1	0	100
Kimya	0	0	0	0
Simyadan Kimyaya	1	0	1	0
Atom Modelleri	1	0	0	0
Güçlü Etkileşimler / Kovalent Bağ	1	0	0	0
Sıvılar	1	0	0	0
Kimyasal Hesaplamalar / Sınırlayıcı Bileşen Hesaplamaları	1	0	0	0
Koligatif Özellikler	1	0	0	0
Asitler ve Bazlar	1	0	0	0
Biyoloji	0	0	0	0
Canlıların yapısını oluşturan organik ve inorganik bileşikleri açıklar.	1	0	0	0
Canlıların sınıflandırılmasında kullanılan kategorileri ve bu kategoriler arasındaki hiyerarşiyi örneklerle açıklar.	1	0	0	0
Hücre sel yapıları ve görevlerini açıklar.	1	0	0	0
Mayozu açıklar.	1	0	0	0
Kalıtımın genel esaslarını açıklar.	1	0	0	0
Canlılardaki beslenme şekillerini örneklerle açıklar.	1	0	0	0

HIZ VE RENK TYT 3

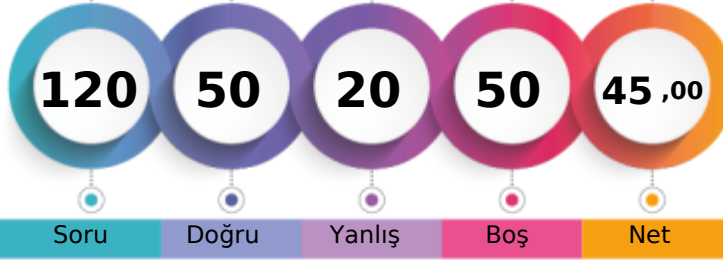

274,708 % 41,48

MANİSA / ŞEHZADELER
ÖZEL KEP MERKEZ ÖZEL ÖĞRETİM KURSU12 - 12329
ENES AKBULUT

1. Öğrenci

Sizin yeriniz
(2131.)

Sonuncu Öğrenci

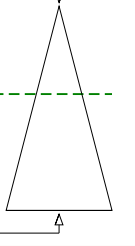

Soru Doğru Yanlış Boş Net

Şube Kurum İlçe İl Genel

Öğrenci Sıra No 25 56 56 565 2131 % 41,48

Sınava Katılan Öğrenci Sayısı 54 147 147 1034 5137

	Soru	Doğru	Yanlış	Boş	Net	Başarı
TYT Türkçe	40	27	11	2	24,25	% 61
Cevap Anahtarı	A	DBDCCAEBAECDDBCCDBBCEDCBEACDCDEBDCDDDBA				
Cevaplarınız		DBDCCDEcAda DCCCaBBCEDdcaACDCeEBDCCaABA				

	S	D	Y	B%
Türkçe	0	0	0	0
Metne Sözcük Yerleştirme	1	1	0	100
Söz Öbeklerinde Anlam	1	1	0	100
Sözcükler Arası Anlam İlişkileri	1	1	0	100
Cümleyi Yorumlama ve Açıklama	2	1	1	50
İki Cümleyi Birleştirme	1	1	0	100
Ses Bilgisi - Karma	1	1	0	100
Noktalama İşaretleri - Karma	1	0	1	0
Virgül	1	1	0	100
Bitişik ve Ayrı Yazılan Kelimeler	1	0	1	0
Yazım Kuralları - Karma	1	0	1	0
Cümlenin Öğeleri - Karma	1	0	0	0
İsim Tamlamaları	1	0	0	0
Ad Sözcükleri - Karma	1	1	0	100
Çekim Ekleri ve Türleri	1	1	0	100
Düşünceyi Geliştirme Yolları	1	1	0	100
Paragrafta Anlatım Akışını Bozan Cümle	1	1	0	100
Paragrafı İkiye Ayırma	1	0	1	0
Paragrafa Cümle Yerleştirme	1	1	0	100
Paragrafa Ana Düşünce (Ana Fikir)	6	4	2	67
Paragrafta Yardımcı Düşünceler	13	10	3	77
Cümlelerden Paragraf Oluşturma	1	0	1	0
Paragrafın Karşılık Olduğu Soruyu Belirleme	1	1	0	100

	Soru	Doğru	Yanlış	Boş	Net	Başarı
Matematik-1	30	10	0	20	10,00	% 33
Geometri	10	0	0	10	0,00	% 0
TYT Matematik	40	10	0	30	10,00	% 25
Cevap Anahtarı	A	BDDDCDBBCCAEECEAEEDDEDCBDEECCBADEEACCAEAD				
Cevaplarınız		BDD C B C A E A E				

	S	D	Y	B%
Matematik-1	0	0	0	0
Sayı Kümeleri	2	1	0	50
Birinci dereceden bir bilinmeyenli denklem ve eşitsizliklerin çözüm kümelerini bulur.	2	2	0	100
Sayı kümelerini birbiriyle ilişkilendirir.	4	2	0	50
Köklü ifadeleri içeren denklemleri çözer.	1	0	0	0
Üslü İfadeler ve Denklemler	1	1	0	100
Gerçek hayatta periyodik olarak tekrar eden durumları içeren problemleri çözer.	1	1	0	100
Denklemler ve eşitsizlikler ile ilgili problemler çözer.	11	3	0	27
Merkezî Eğilim ve Yayılım Ölçüleri	1	0	0	0
Kümelerde birleşim, kesişim, fark, tümele işlemleri yardımıyla problemler çözer.	2	0	0	0
Fonksiyonlarla ilgili problemler çözer.	1	0	0	0
Gerçek hayat durumlarından doğrusal fonksiyonlarla ifade edilebilenlerin grafik gösterimlerini yapar.	1	0	0	0
Polinomlarla toplama, çıkarma, çarpma ve bölme işlemlerini yapar.	1	0	0	0
n çeşit nesne ile oluşturulabilecek r li dizilişlerin (permütasyonların) kaç farklı şekilde yapılabileceğini hesaplar.	1	0	0	0
Olasılık kavramı ile ilgili uygulamalar yapar.	1	0	0	0
Geometri	0	0	0	0
Dik Üçgen ve Trigonometri	1	0	0	0
İki üçgenin eş olması için gerekli olan asgari koşulları değerlendirir.	1	0	0	0
Üçgenin açılı özellikleri ile ilgili işlemler yapar.	1	0	0	0
İki üçgenin benzer olması için gerekli olan asgari koşulları değerlendirir.	1	0	0	0
Özel dörtgenlerin açılı kenar, köşegen ve alan özelliklerini açıklayarak problemler çözer.	4	0	0	0

	Soru	Doğru	Yanlış	Boş	Net	Başarı
Tarih-1	5	2	3	0	1,25	% 25
Coğrafya-1	5	3	1	1	2,75	% 55
Felsefe	5	5	0	0	5,00	% 100
Din Kült. ve Ahl. Bil.	5	3	1	1	2,75	% 55
Felsefe (Seçmeli)	5	0	0	5	0,00	% 0
TYT Sosyal	20	13	5	2	11,75	% 59
Cevap Anahtarı	A	DAEDBBEDBEBEACDABDECEBCD				
Cevaplarınız		cAEecBE aEBEACDAB DE				

	S	D	Y	B%
Tarih-1	0	0	0	0
İlk Çağ'da Başlıca Medeniyet Havzaları	1	0	1	0
İslamiyet'in Türk Devlet ve Toplum Yapısına Etkisi	1	1	0	100
Timar Sistemi	1	1	0	100
Osmanlı Devleti'nde Demokratikleşme Hareketleri	1	0	1	0
Siyasi Alandaki İnkılaplar	1	0	1	0
Coğrafya-1	0	0	0	0
Afetlerin oluşum nedenlerini ve özelliklerini açıklar.	1	1	0	100
Türkiye'deki göçleri sebep ve sonuçları açısından değerlendirir.	1	1	0	100
Jeolojik zamanların özelliklerini tektonik olaylarla ilişkilendirerek açıklar.	1	0	0	0
Harita kullanarak çeşitli coğrafi kriterlerle belirlenmiş bölgelerde bulunan ülkeleri sınıflandırır.	1	0	1	0
Türkiye'de görülen iklim tiplerinin özellikleri hakkında çıkarımlarda bulunur.	1	1	0	100
Felsefe	0	0	0	0
Siyaset felsefesinin konusunu ve problemlerini açıklar.	1	1	0	100
Felsefenin anlamını açıklar.	1	1	0	100
Felsefi düşüncenin özelliklerini açıklar.	1	1	0	100
Felsefi bir görüşü veya argümanı sorgular.	1	1	0	100
Varlık felsefesinin konusunu ve problemlerini açıklar.	1	1	0	100
Din Kült. ve Ahl. Bil.	0	0	0	0
İbadet yükümlülüğü ile ilgili bazı kavramları sınıflandırır.	1	1	0	100
İsim ve sıfatlarının yansımalarıyla Allah'ı tanıır.	1	0	1	0
İslam düşüncesinde itikadi ve siyasi yorumları genel özelliklerine göre sınıflandırır.	1	0	0	0

	Soru	Doğru	Yanlış	Boş	Net	Başarı
Fizik	7	0	1	6	-0,25	% 0
Kimya	7	0	2	5	-0,50	% 0
Biyoloji	6	0	1	5	-0,25	% 0
TYT Fen	20	0	4	16	-1,00	% 0
Cevap Anahtarı	A	CEAECDCCCBEDEEAACDADB				
Cevaplarınız		a b b e				

	S	D	Y	B%
Fizik	0	0	0	0
Kaldırma Kuvveti	1	0	1	0
Adezyon, Kohezyon, Yüzey Gerilimi ve Kılçallık	1	0	0	0
Kütle, Hacim ve Özkütle	1	0	0	0
Elektrik Devreleri	1	0	0	0
Newton'un Hareket Yasaları	1	0	0	0
Yay Dalgaları	1	0	0	0
Işığın Kırılması	1	0	0	0
Kimya	0	0	0	0
Simyadan Kimyaya	1	0	1	0
Atom Modelleri	1	0	0	0
Güçlü Etkileşimler / Kovalent Bağ	1	0	0	0
Sıvılar	1	0	0	0
Kimyasal Hesaplamalar / Sınırlayıcı Bileşen Hesaplamaları	1	0	0	0
Koligatif Özellikler	1	0	0	0
Asitler ve Bazlar	1	0	1	0
Biyoloji	0	0	0	0
Canlıların yapısını oluşturan organik ve inorganik bileşikleri açıklar.	1	0	0	0
Canlıların sınıflandırılmasında kullanılan kategorileri ve bu kategoriler arasındaki hiyerarşiyi örneklerle açıklar.	1	0	1	0
Hücre sel yapıları ve görevlerini açıklar.	1	0	0	0
Mayozu açıklar.	1	0	0	0
Kalıtımın genel esaslarını açıklar.	1	0	0	0
Canlılardaki beslenme şekillerini örneklerle açıklar.	1	0	0	0

HIZ VE RENK TYT 3



308,138 % 18,57

MANİSA / ŞEHZADELER
ÖZEL KEP MERKEZ ÖZEL ÖĞRETİM KURSU

12 - 12080
ERAY AKYÜZ

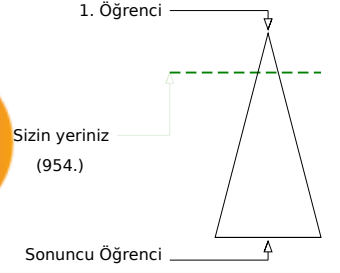
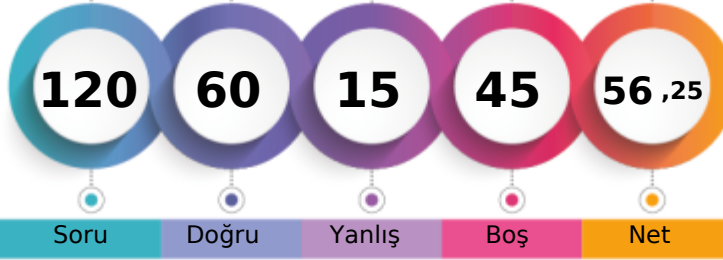

	Şube	Kurum	İlçe	İl	Genel
Öğrenci Sıra No	12	23	23	341	954 % 18,57
Sınava Katılan Öğrenci Sayısı	54	147	147	1034	5137

	Soru	Doğru	Yanlış	Boş	Net	Başarı
TYT Türkçe	40	31	9	0	28,75	% 72
Cevap Anahtarı	A DBDCCAEBAECDDBCCDBBCEDCBEACDCDEBDCDDDBA					
Cevaplarınız	DBDCCAEEAECEdbdCdcBBCEDCBbACDCDEBDCaDBA					

	S	D	Y	B%
Türkçe	0	0	0	0
Metne Sözcük Yerleştirme	1	1	0	100
Söz Öbeklerinde Anlam	1	1	0	100
Sözcükler Arası Anlam İlişkileri	1	1	0	100
Cümleyi Yorumlama ve Açıklama	2	2	0	100
İki Cümleyi Birleştirme	1	1	0	100
Ses Bilgisi - Karma	1	1	0	100
Noktalama İşaretleri - Karma	1	0	1	0
Virgül	1	1	0	100
Bitişik ve Ayrı Yazılan Kelimeler	1	1	0	100
Yazım Kuralları - Karma	1	1	0	100
Cümlenin Öğeleri - Karma	1	0	1	0
İsim Tamlamaları	1	0	1	0
Ad Sözcükler - Karma	1	0	1	0
Çekim Ekleri ve Türleri	1	0	1	0
Düşünceyi Geliştirme Yolları	1	1	0	100
Paragrafta Anlatım Akışını Bozan Cümle	1	0	1	0
Paragrafı İkiye Ayırma	1	0	1	0
Paragrafa Cümle Yerleştirme	1	1	0	100
Paragrafa Ana Düşünce (Ana Fikir)	6	6	0	100
Paragrafta Yardımcı Düşünceler	13	12	1	92
Cümlelerden Paragraf Oluşturma	1	0	1	0
Paragrafın Karşılık Olduğu Soruyu Belirleme	1	1	0	100

	Soru	Doğru	Yanlış	Boş	Net	Başarı
Matematik-1	30	11	4	15	10,00	% 33
Geometri	10	0	0	10	0,00	% 0
TYT Matematik	40	11	4	25	10,00	% 25
Cevap Anahtarı	A BDDCDBBCCAEECEEABEEDEDCBDEECCBADEEACCAEAD					
Cevaplarınız	BDe C B C Aa d E dD D EC					

	S	D	Y	B%
Matematik-1	0	0	0	0
Sayı Kümeleri	2	1	0	50
Birinci dereceden bir bilinmeyenli denklem ve eşitsizliklerin çözüm kümelerini bulur.	2	2	0	100
Sayı kümelerini birbiriyle ilişkilendirir.	4	1	1	25
Kökü ifadeleri içeren denklemleri çözer.	1	0	0	0
Üslü İfadeler ve Denklemler	1	1	0	100
Gerçek hayatta periyodik olarak tekrar eden durumları içeren problemleri çözer.	1	1	0	100
Denklemler ve eşitsizlikler ile ilgili problemler çözer.	11	4	3	36
Merkezi Eğilim ve Yayılım Ölçüleri	1	0	0	0
Kümelerde birleşim, kesişim, fark, tümeleme işlemleri yardımıyla problemler çözer.	2	1	0	50
Fonksiyonlarla ilgili problemler çözer.	1	0	0	0
Gerçek hayat durumlarından doğrusal fonksiyonlarla ifade edilebilenlerin grafik gösterimlerini yapar.	1	0	0	0
Polinomlarla toplama, çıkarma, çarpma ve bölme işlemlerini yapar.	1	0	0	0
n çeşit nesne ile oluşturulabilecek r li dizilişlerin (permütasyonların) kaç farklı şekilde yapılabileceğini hesaplar.	1	0	0	0
Olasılık kavramı ile ilgili uygulamalar yapar.	1	0	0	0
Geometri	0	0	0	0
Dik Üçgen ve Trigonometri	1	0	0	0
İki üçgenin eş olması için gerekli olan asgari koşulları değerlendirir.	1	0	0	0
Üçgende açı özellikleri ile ilgili işlemler yapar.	1	0	0	0
İki üçgenin benzer olması için gerekli olan asgari koşulları değerlendirir.	1	0	0	0
Özel dörtgenlerin açısı, kenarı, köşegen ve alan özelliklerini açıklayarak problemler çözer.	4	0	0	0

	Soru	Doğru	Yanlış	Boş	Net	Başarı
Tarih-1	5	5	0	0	5,00	% 100
Coğrafya-1	5	4	1	0	3,75	% 75
Felsefe	5	4	1	0	3,75	% 75
Din Kült. ve Ahl. Bil.	5	5	0	0	5,00	% 100
Felsefe (Seçmeli)	5	0	0	5	0,00	% 0
TYT Sosyal	20	18	2	0	17,50	% 88
Cevap Anahtarı	A DAEDBBEDBEEACDABDECEBCD					
Cevaplarınız	DAEDBBEDBbBEACcACBDE					

	S	D	Y	B%
Tarih-1	0	0	0	0
İlk Çağ'da Başlıca Medeniyet Havzaları	1	1	0	100
İslamiyet'in Türk Devlet ve Toplum Yapısına Etkisi	1	1	0	100
Timar Sistemi	1	1	0	100
Osmanlı Devleti'nde Demokratikleşme Hareketleri	1	1	0	100
Siyasi Alandaki İnkılaplar	1	1	0	100
Coğrafya-1	0	0	0	0
Afetlerin oluşum nedenlerini ve özelliklerini açıklar.	1	1	0	100
Türkiye'deki göçleri sebep ve sonuçları açısından değerlendirir.	1	1	0	100
Jeolojik zamanların özelliklerini tektonik olaylarla ilişkilendirerek açıklar.	1	1	0	100
Harita kullanarak çeşitli coğrafi kriterlerle belirlenmiş bölgelerde bulunan ülkeleri sınıflandırır.	1	1	0	100
Türkiye'de görülen iklim tiplerinin özellikleri hakkında çıkarımlarda bulunur.	1	0	1	0
Felsefe	0	0	0	0
Siyaset felsefesinin konusunu ve problemlerini açıklar.	1	1	0	100
Felsefenin anlamını açıklar.	1	1	0	100
Felsefi düşüncenin özelliklerini açıklar.	1	1	0	100
Felsefi bir görüşü veya argümanı sorgular.	1	1	0	100
Varlık felsefesinin konusunu ve problemlerini açıklar.	1	0	1	0
Din Kült. ve Ahl. Bil.	0	0	0	0
İbadet yükümlülüğü ile ilgili bazı kavramları sınıflandırır.	1	1	0	100
İsim ve sıfatlarının yansımalarıyla Allah'ı tanıır.	1	1	0	100
İslam düşüncesinde itikadi ve siyasi yorumları genel özelliklerine göre sınıflandırır.	1	1	0	100

	Soru	Doğru	Yanlış	Boş	Net	Başarı
TYT Fen	20	0	0	20	0,00	% 0
Cevap Anahtarı	A CEAECDCCCBDEEAACDADB					
Cevaplarınız						

	S	D	Y	B%
Fizik	0	0	0	0
Kaldırma Kuvveti	1	0	0	0
Adezyon, Kohezyon, Yüzey Gerilimi ve Kılcalılık	1	0	0	0
Kütle, Hacim ve Özkütle	1	0	0	0
Elektrik Devreleri	1	0	0	0
Newton'un Hareket Yasaları	1	0	0	0
Yay Dalgaları	1	0	0	0
İşığın Kırılması	1	0	0	0
Kimya	0	0	0	0
Simyadan Kimyaya	1	0	0	0
Atom Modelleri	1	0	0	0
Güçlü Etkileşimler / Kovalent Bağ	1	0	0	0
Sıvılar	1	0	0	0
Kimyasal Hesaplamalar / Sınırlayıcı Bileşen Hesaplamaları	1	0	0	0
Koligatif Özellikler	1	0	0	0
Asitler ve Bazlar	1	0	0	0
Biyoloji	0	0	0	0
Canlıların yapısını oluşturan organik ve inorganik bileşikleri açıklar.	1	0	0	0
Canlıların sınıflandırılmasında kullanılan kategorileri ve bu kategoriler arasındaki hiyerarşiyi örneklerle açıklar.	1	0	0	0
Hücresel yapıları ve görevlerini açıklar.	1	0	0	0
Mayozu açıklar.	1	0	0	0
Kalıtımın genel esaslarını açıklar.	1	0	0	0
Canlılardaki beslenme şekillerini örneklerle açıklar.	1	0	0	0

HIZ VE RENK TYT 3



352,508

5,10

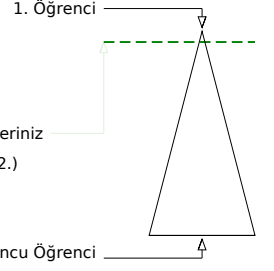
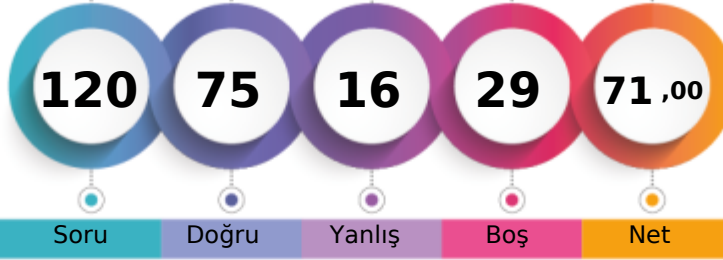
MANİSA / ŞEHZADELER
ÖZEL KEP MERKEZ ÖZEL ÖĞRETİM KURSU12 - 12052
FATMA SELENAY VURAL

Soru Doğru Yanlış Boş Net

Şube Kurum İlçe İl Genel

Öğrenci Sıra No 3 7 7 139 262 % 5,10

Sınava Katılan Öğrenci Sayısı 54 147 147 1034 5137

	Soru	Doğru	Yanlış	Boş	Net	Başarı
TYT Türkçe	40	33	7	0	31,25	% 78
Cevap Anahtarı	B	DCDBACBEEADCCBDCBBDEDCBCAEDCDDCCBDAEBD				
Cevaplarınız		DdDBACcEEADCCBDCcAeBDEDCBeAaCDCCCBADcBD				

Türkçe	S	D	Y	B%
Metne Sözcük Yerleştirme	1	1	0	100
Söz Öbeklerinde Anlam	1	1	0	100
Sözcükler Arası Anlam İlişkileri	1	1	0	100
Cümleyi Yorumlama ve Açıklama	2	1	1	50
İki Cümleyi Birleştirme	1	1	0	100
Ses Bilgisi - Karma	1	1	0	100
Noktalama İşaretleri - Karma	1	0	1	0
Virgül	1	1	0	100
Bitişik ve Ayrı Yazılan Kelimeler	1	1	0	100
Yazım Kuralları - Karma	1	1	0	100
Cümlelerin Öğeleri - Karma	1	1	0	100
İsim Tamlamaları	1	1	0	100
Ad Sözlük Sözcükler - Karma	1	1	0	100
Çekim Ekleri ve Türleri	1	1	0	100
Düşünceyi Geliştirme Yolları	1	1	0	100
Paragrafta Anlatım Akışını Bozan Cümle	1	1	0	100
Paragrafı İkiye Ayırma	1	1	0	100
Paragrafa Cümle Yerleştirme	1	0	1	0
Paragrafa Ana Düşünce (Ana Fikir)	6	5	1	83
Paragrafta Yardımcı Düşünceler	13	11	2	85
Cümlelerden Paragraf Oluşturma	1	0	1	0
Paragrafın Karşılık Olduğu Soruyu Belirleme	1	1	0	100

	Soru	Doğru	Yanlış	Boş	Net	Başarı
Matematik-1	30	18	5	7	16,75	% 56
Geometri	10	4	0	6	4,00	% 40
TYT Matematik	40	22	5	13	20,75	% 52
Cevap Anahtarı	B	DDBDBCCBCCAEEAEEDBDEBDCECEABEDAECACADE				
Cevaplarınız		D BDBCCBd Ac AdEEBDDdB EC e D C A E				

Matematik-1	S	D	Y	B%
Sayı Kümeleri	2	2	0	100
Birinci dereceden bir bilinmeyenli denklem ve eşitsizliklerin çözüm kümelerini bulur.	2	2	0	100
Sayı kümelerini birbiriyle ilişkilendirir.	4	3	0	75
Köklü ifadeleri içeren denklemleri çözer.	1	1	0	100
Üslü İfadeler ve Denklemler	1	1	0	100
Gerçek hayatta periyodik olarak tekrar eden durumları içeren problemleri çözer.	1	0	1	0
Denklemler ve eşitsizlikler ile ilgili problemler çözer.	11	6	3	55
Merkezi Eğilim ve Yayılım Ölçüleri	1	0	0	0
Kümelerde birleşim, kesişim, fark, tümele işlemleri yardımıyla problemler çözer.	2	2	0	100
Fonksiyonlarla ilgili problemler çözer.	1	1	0	100
Gerçek hayat durumlarından doğrusal fonksiyonlarla ifade edilebilenlerin grafik gösterimlerini yapar.	1	0	0	0
Polinomlarla toplama, çıkarma, çarpma ve bölme işlemlerini yapar.	1	0	0	0
n çeşit nesne ile oluşturulabilecek r li dizilişlerin (permütasyonların) kaç farklı şekilde yapılabileceğini hesaplar.	1	0	1	0
Olasılık kavramı ile ilgili uygulamalar yapar.	1	0	0	0
Geometri	0	0	0	0
Dik Üçgen ve Trigonometri	1	1	0	100
İki üçgenin eş olması için gerekli olan asgari koşulları değerlendirir.	1	0	0	0
Üçgenin açılı özellikleri ile ilgili işlemler yapar.	1	0	0	0
İki üçgenin benzer olması için gerekli olan asgari koşulları değerlendirir.	1	0	0	0
Özel dörtgenlerin açılı kenar, köşegen ve alan özelliklerini açıklayarak problemler çözer.	4	2	0	50

	Soru	Doğru	Yanlış	Boş	Net	Başarı
Tarih-1	5	4	1	0	3,75	% 75
Coğrafya-1	5	4	0	1	4,00	% 80
Felsefe	5	4	1	0	3,75	% 75
Din Kült. ve Ahl. Bil.	5	4	1	0	3,75	% 75
Felsefe (Seçmeli)	5	0	0	5	0,00	% 0
TYT Sosyal	20	16	3	1	15,25	% 76
Cevap Anahtarı	B	ADDBEDBEEBCCDEABDEACBCDCE				
Cevaplarınız		ADeBE BEEBCCeABDEAa				

Tarih-1	S	D	Y	B%
İlk Çağ'da Başlıca Medeniyet Havzaları	1	0	1	0
İslamiyet'in Türk Devlet ve Toplum Yapısına Etkisi	1	1	0	100
Timar Sistemi	1	1	0	100
Osmanlı Devleti'nde Demokratikleşme Hareketleri	1	1	0	100
Siyasi Alandaki İnkılaplar	1	1	0	100
Coğrafya-1	0	0	0	0
Afetlerin oluşum nedenlerini ve özelliklerini açıklar.	1	1	0	100
Türkiye'deki göçleri sebep ve sonuçları açısından değerlendirir.	1	1	0	100
Jeolojik zamanların özelliklerini tektonik olaylarla ilişkilendirerek açıklar.	1	0	0	0
Harita kullanarak çeşitli coğrafi kriterlerle belirlenmiş bölgelerde bulunan ülkeleri sınıflandırır.	1	1	0	100
Türkiye'de görülen iklim tiplerinin özellikleri hakkında çıkarımlarda bulunur.	1	1	0	100
Felsefe	0	0	0	0
Siyaset felsefesinin konusunu ve problemlerini açıklar.	1	1	0	100
Felsefenin anlamını açıklar.	1	1	0	100
Felsefi düşüncenin özelliklerini açıklar.	1	1	0	100
Felsefi bir görüşü veya argümanı sorgular.	1	1	0	100
Varlık felsefesinin konusunu ve problemlerini açıklar.	1	0	1	0
Din Kült. ve Ahl. Bil.	0	0	0	0
İbadet yükümlülüğü ile ilgili bazı kavramları sınıflandırır.	1	1	0	100
İsim ve sıfatlarının yansımalarıyla Allah'ı tanıır.	1	0	1	0
İslam düşüncesinde itikadi ve siyasi yorumları genel özelliklerine göre sınıflandırır.	1	1	0	100

	Soru	Doğru	Yanlış	Boş	Net	Başarı
Fizik	7	1	0	6	1,00	% 14
Kimya	7	1	0	6	1,00	% 14
Biyoloji	6	2	1	3	1,75	% 29
TYT Fen	20	4	1	15	3,75	% 19
Cevap Anahtarı	B	EACCDECCDBAEEDAACBD				
Cevaplarınız		E C b BD				

Fizik	S	D	Y	B%
Kaldırma Kuvveti	1	0	0	0
Adezyon, Kohezyon, Yüzey Gerilimi ve Kılçallık	1	1	0	100
Kütle, Hacim ve Özkütle	1	0	0	0
Elektrik Devreleri	1	0	0	0
Newton'un Hareket Yasaları	1	0	0	0
Yay Dalgaları	1	0	0	0
Işığın Kırılması	1	0	0	0
Kimya	0	0	0	0
Simyadan Kimyaya	1	1	0	100
Atom Modelleri	1	0	0	0
Güçlü Etkileşimler / Kovalent Bağ	1	0	0	0
Sıvılar	1	0	0	0
Kimyasal Hesaplamalar / Sınırlayıcı Bileşen Hesaplamaları	1	0	0	0
Koligatif Özellikler	1	0	0	0
Asitler ve Bazlar	1	0	0	0
Biyoloji	0	0	0	0
Canlıların yapısını oluşturan organik ve inorganik bileşikleri açıklar.	1	0	0	0
Canlıların sınıflandırılmasında kullanılan kategorileri ve bu kategoriler arasındaki hiyerarşiyi örneklerle açıklar.	1	0	0	0
Hücre sel yapıları ve görevlerini açıklar.	1	0	0	0
Mayozu açıklar.	1	0	1	0
Kalıtımın genel esaslarını açıklar.	1	1	0	100
Canlılardaki beslenme şekillerini örneklerle açıklar.	1	1	0	100

HIZ VE RENK TYT 3

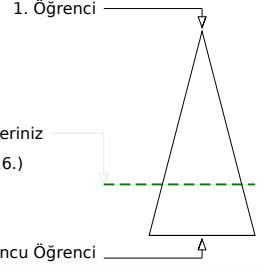
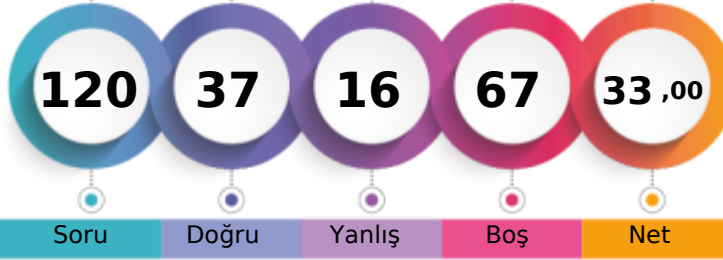

238,670 % 72,34

MANİSA / ŞEHZADELER
ÖZEL KEP MERKEZ ÖZEL ÖĞRETİM KURSU12 - 13176
FATMANUR ÖZERLİ

	Şube	Kurum	İlçe	İl	Genel
Öğrenci Sıra No	40	100	100	809	3716 % 72,34
Sınava Katılan Öğrenci Sayısı	54	147	147	1034	5137

	Soru	Doğru	Yanlış	Boş	Net	Başarı
TYT Türkçe	40	26	12	2	23,00	% 58
Cevap Anahtarı	A	DBDCCAEBAECEBDCBCCDBBCEDCEBEACDCDEBDCDDDBA				
Cevaplarınız	D	DCCeadaEAbcc CdDBBCEDeBEACDCDeceCdDDBA				

	S	D	Y	B%
Türkçe	0	0	0	0
Metne Sözcük Yerleştirme	1	1	0	100
Söz Öbeklerinde Anlam	1	0	0	0
Sözcükler Arası Anlam İlişkileri	1	1	0	100
Cümleyi Yorumlama ve Açıklama	2	1	1	50
İki Cümleyi Birleştirme	1	1	0	100
Ses Bilgisi - Karma	1	0	1	0
Noktalama İşaretleri - Karma	1	0	1	0
Virgül	1	1	0	100
Bitişik ve Ayrı Yazılan Kelimeler	1	1	0	100
Yazım Kuralları - Karma	1	0	1	0
Cümlelerin Öğeleri - Karma	1	0	1	0
İsim Tamlamaları	1	0	1	0
Ad Sözcükler - Karma	1	0	1	0
Çekim Ekleri ve Türleri	1	0	0	0
Düşünceyi Geliştirme Yolları	1	1	0	100
Paragrafta Anlatım Akışını Bozan Cümle	1	0	1	0
Paragrafı İkiye Ayırma	1	1	0	100
Paragrafa Cümle Yerleştirme	1	1	0	100
Paragrafa Ana Düşünce (Ana Fikir)	6	6	0	100
Paragrafta Yardımcı Düşünceler	13	9	4	69
Cümlelerden Paragraf Oluşturma	1	1	0	100
Paragrafın Karşılık Olduğu Soruyu Belirleme	1	1	0	100

	Soru	Doğru	Yanlış	Boş	Net	Başarı
TYT Matematik	40	0	0	40	0,00	% 0
Cevap Anahtarı	A	BDDCCBDBCCAECEAEABEEDEDCBDEECCBADEEACCAEAD				
Cevaplarınız						

	S	D	Y	B%
Matematik-1	0	0	0	0
Sayı Kümeleri	2	0	0	0
Birinci dereceden bir bilinmeyenli denklem ve eşitsizliklerin çözüm kümelerini bulur.	2	0	0	0
Sayı kümelerini birbirleriyle ilişkilendirir.	4	0	0	0
Köküklü ifadeleri içeren denklemleri çözer.	1	0	0	0
Üslü ifadeler ve Denklemler	1	0	0	0
Gerçek hayatta periyodik olarak tekrar eden durumları içeren problemleri çözer.	1	0	0	0
Denklemler ve eşitsizlikler ile ilgili problemler çözer.	11	0	0	0
Merkezi Eğilim ve Yayılım Ölçüleri	1	0	0	0
Kümelerde birleşim, kesişim, fark, tümeleme işlemleri yardımıyla problemler çözer.	2	0	0	0
Fonksiyonlarla ilgili problemler çözer.	1	0	0	0
Gerçek hayat durumlarından doğrusal fonksiyonlarla ifade edilebilenlerin grafik gösterimlerini yapar.	1	0	0	0
Polinomlarla toplama, çıkarma, çarpma ve bölme işlemlerini yapar.	1	0	0	0
n çeşit nesne ile oluşturulabilecek r li dizilişlerin (permütasyonların) kaç farklı şekilde yapılabileceğini hesaplar.	1	0	0	0
Olasılık kavramı ile ilgili uygulamalar yapar.	1	0	0	0
Geometri	0	0	0	0
Dik Üçgen ve Trigonometri	1	0	0	0
İki üçgenin eş olması için gerekli olan asgari koşulları değerlendirir.	1	0	0	0
Üçgende açı özellikleri ile ilgili işlemler yapar.	1	0	0	0
İki üçgenin benzer olması için gerekli olan asgari koşulları değerlendirir.	1	0	0	0
Özel dörtgenlerin açısı, kenar, köşegen ve alan özelliklerini açıklayarak problemler çözer.	4	0	0	0
Dik prizmalar ve dik piramitlerin uzunluk, alan ve hacim bağıntılarını oluşturur.	2	0	0	0

	Soru	Doğru	Yanlış	Boş	Net	Başarı
Tarih-1	5	2	2	1	1,50	% 30
Coğrafya-1	5	0	2	3	-0,50	% 0
Felsefe	5	4	0	1	4,00	% 80
Din Kült. ve Ahl. Bil.	5	5	0	0	5,00	% 100
Felsefe (Seçmeli)	5	0	0	5	0,00	% 0
TYT Sosyal	20	11	4	5	10,00	% 50
Cevap Anahtarı	A	DAEDBBEDBEAEACDABDECEBCD				
Cevaplarınız	eAEa e a BEAC ACBDE					

	S	D	Y	B%
Tarih-1	0	0	0	0
İlk Çağ'da Başlıca Medeniyet Havzaları	1	0	1	0
İslamiyet'in Türk Devlet ve Toplum Yapısına Etkisi	1	1	0	100
Timar Sistemi	1	1	0	100
Osmanlı Devleti'nde Demokratikleşme Hareketleri	1	0	1	0
Siyasi Alandaki İnkılaplar	1	0	0	0
Coğrafya-1	0	0	0	0
Afetlerin oluşum nedenlerini ve özelliklerini açıklar.	1	0	1	0
Türkiye'deki göçleri sebep ve sonuçları açısından değerlendirir.	1	0	0	0
Jeolojik zamanların özelliklerini tektonik olaylarla ilişkilendirerek açıklar.	1	0	0	0
Harita kullanarak çeşitli coğrafi kriterlerle belirlenmiş bölgelerde bulunan ülkeleri sınıflandırır.	1	0	1	0
Türkiye'de görülen iklim tiplerinin özellikleri hakkında çıkarımlarda bulunur.	1	0	0	0
Felsefe	0	0	0	0
Siyaset felsefesinin konusunu ve problemlerini açıklar.	1	1	0	100
Felsefenin anlamını açıklar.	1	1	0	100
Felsefi düşüncenin özelliklerini açıklar.	1	1	0	100
Felsefi bir görüşü veya argümanı sorgular.	1	1	0	100
Varlık felsefesinin konusunu ve problemlerini açıklar.	1	0	0	0
Din Kült. ve Ahl. Bil.	0	0	0	0
İbadet yükümlülüğü ile ilgili bazı kavramları sınıflandırır.	1	1	0	100
İsim ve sıfatlarının yansımalarıyla Allah'ı tanıır.	1	1	0	100
İslam düşüncesinde itikadi ve siyasi yorumları genel özelliklerine göre sınıflandırır.	1	1	0	100

	Soru	Doğru	Yanlış	Boş	Net	Başarı
TYT Fen	20	0	0	20	0,00	% 0
Cevap Anahtarı	A	CEAECDCCBDEEACDADDB				
Cevaplarınız						

	S	D	Y	B%
Fizik	0	0	0	0
Kaldırma Kuvveti	1	0	0	0
Adezyon, Kohezyon, Yüzey Gerilimi ve Kılcalılık	1	0	0	0
Kütle, Hacim ve Özkütle	1	0	0	0
Elektrik Devreleri	1	0	0	0
Newton'un Hareket Yasaları	1	0	0	0
Yay Dalgaları	1	0	0	0
Işığın Kırılması	1	0	0	0
Kimya	0	0	0	0
Simyadan Kimyaya	1	0	0	0
Atom Modelleri	1	0	0	0
Güçlü Etkileşimler / Kovalent Bağ	1	0	0	0
Sıvılar	1	0	0	0
Kimyasal Hesaplamalar / Sınırlayıcı Bileşen Hesaplamaları	1	0	0	0
Koligatif Özellikler	1	0	0	0
Asitler ve Bazlar	1	0	0	0
Biyoloji	0	0	0	0
Canlıların yapısını oluşturan organik ve inorganik bileşikleri açıklar.	1	0	0	0
Canlıların sınıflandırılmasında kullanılan kategorileri ve bu kategoriler arasındaki hiyerarşiyi örneklerle açıklar.	1	0	0	0
Hücre yapısını ve görevlerini açıklar.	1	0	0	0
Mayozu açıklar.	1	0	0	0
Kalıtımın genel esaslarını açıklar.	1	0	0	0
Canlılardaki beslenme şekillerini örneklerle açıklar.	1	0	0	0

HIZ VE RENK TYT 3

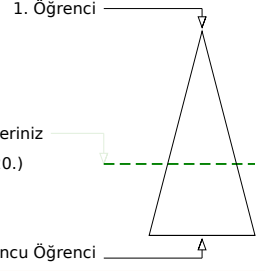
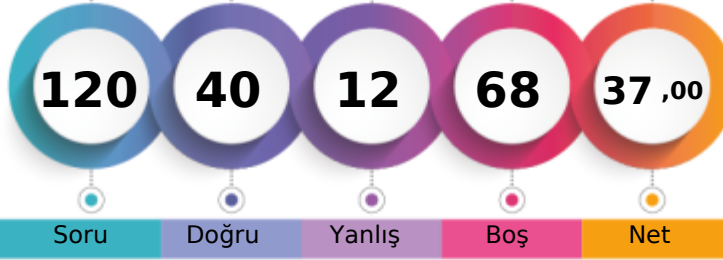

250,490 % 62,68

MANİSA / ŞEHZADELER
ÖZEL KEP MERKEZ ÖZEL ÖĞRETİM KURSU12 - 12356
FURKAN ZENGİN

	Şube	Kurum	İlçe	İl	Genel
Öğrenci Sıra No	34	90	90	733	3220 % 62,68
Sınava Katılan Öğrenci Sayısı	54	147	147	1034	5137

	Soru	Doğru	Yanlış	Boş	Net	Başarı
TYT Türkçe	40	27	8	5	25,00	% 63
Cevap Anahtarı	A DBDCCAEBAECDDBCCDBBCEDCBEACDCDEBDCDDDBA					
Cevaplarınız	DBDdCd cAbe CCbBBCEdeEACDCDEBDCDDDBA					

	S	D	Y	B%
Türkçe	0	0	0	0
Metne Sözcük Yerleştirme	1	1	0	100
Söz Öbeklerinde Anlam	1	1	0	100
Sözcükler Arası Anlam İlişkileri	1	1	0	100
Cümleyi Yorumlama ve Açıklama	2	0	2	0
İki Cümleyi Birleştirme	1	1	0	100
Ses Bilgisi - Karma	1	0	0	0
Noktalama İşaretleri - Karma	1	0	1	0
Virgül	1	1	0	100
Bitişik ve Ayrı Yazılan Kelimeler	1	0	1	0
Yazım Kuralları - Karma	1	0	1	0
Cümlelerin Öğeleri - Karma	1	0	0	0
İsim Tamlamaları	1	0	0	0
Ad Sözcükler - Karma	1	0	0	0
Çekim Ekleri ve Türleri	1	0	0	0
Düşünceyi Geliştirme Yolları	1	1	0	100
Paragrafta Anlatım Akışını Bozan Cümle	1	1	0	100
Paragrafı İkiye Ayırma	1	0	1	0
Paragrafa Cümle Yerleştirme	1	1	0	100
Paragrafa Ana Düşünce (Ana Fikir)	6	5	1	83
Paragrafta Yardımcı Düşünceler	13	12	1	92
Cümlelerden Paragraf Oluşturma	1	1	0	100
Paragrafın Karşılık Olduğu Soruyu Belirleme	1	1	0	100

	Soru	Doğru	Yanlış	Boş	Net	Başarı
TYT Matematik	40	0	0	40	0,00	% 0
Cevap Anahtarı	A BDDDCDBBCCAEECEAEEDCBDEECCBADEEACCAEAD					
Cevaplarınız						

	S	D	Y	B%
Matematik-1	0	0	0	0
Sayı Kümeleri	2	0	0	0
Birinci dereceden bir bilinmeyenli denklem ve eşitsizliklerin çözüm kümelerini bulur.	2	0	0	0
Sayı kümelerini birbirleriyle ilişkilendirir.	4	0	0	0
Kökü ifadeleri içeren denklemleri çözer.	1	0	0	0
Üslü ifadeler ve Denklemler	1	0	0	0
Gerçek hayatta periyodik olarak tekrar eden durumları içeren problemleri çözer.	1	0	0	0
Denklemler ve eşitsizlikler ile ilgili problemler çözer.	11	0	0	0
Merkezi Eğilim ve Yayılım Ölçüleri	1	0	0	0
Kümelerde birleşim, kesişim, fark, tümeleme işlemleri yardımıyla problemler çözer.	2	0	0	0
Fonksiyonlarla ilgili problemler çözer.	1	0	0	0
Gerçek hayat durumlarından doğrusal fonksiyonlarla ifade edilebilenlerin grafik gösterimlerini yapar.	1	0	0	0
Polinomlarla toplama, çıkarma, çarpma ve bölme işlemlerini yapar.	1	0	0	0
n çeşit nesne ile oluşturulabilecek r li dizilişlerin (permütasyonların) kaç farklı şekilde yapılabileceğini hesaplar.	1	0	0	0
Olasılık kavramı ile ilgili uygulamalar yapar.	1	0	0	0
Geometri	0	0	0	0
Dik Üçgen ve Trigonometri	1	0	0	0
İki üçgenin eş olması için gerekli olan asgari koşulları değerlendirir.	1	0	0	0
Üçgende açı özellikleri ile ilgili işlemler yapar.	1	0	0	0
İki üçgenin benzer olması için gerekli olan asgari koşulları değerlendirir.	1	0	0	0
Özel dörtgenlerin açısı, kenar, köşegen ve alan özelliklerini açıklayarak problemler çözer.	4	0	0	0
Dik prizmalar ve dik piramitlerin uzunluk, alan ve hacim bağıntılarını oluşturur.	2	0	0	0

	Soru	Doğru	Yanlış	Boş	Net	Başarı
Tarih-1	5	3	2	0	2,50	% 50
Coğrafya-1	5	1	2	2	0,50	% 10
Felsefe	5	4	0	1	4,00	% 80
Din Küll. ve Ahl. Bil.	5	5	0	0	5,00	% 100
Felsefe (Seçmeli)	5	0	0	5	0,00	% 0
TYT Sosyal	20	13	4	3	12,00	% 60
Cevap Anahtarı	A DAEDBBEDBEAEACDACBDECEBCD					
Cevaplarınız	cAEbBcE a BEAC ACBDE					

	S	D	Y	B%
Tarih-1	0	0	0	0
İlk Çağ'da Başlıca Medeniyet Havzaları	1	0	1	0
İslamiyet'in Türk Devlet ve Toplum Yapısına Etkisi	1	1	0	100
Timar Sistemi	1	1	0	100
Osmanlı Devleti'nde Demokratikleşme Hareketleri	1	0	1	0
Siyasi Alandaki İnkılaplar	1	1	0	100
Coğrafya-1	0	0	0	0
Afetlerin oluşum nedenlerini ve özelliklerini açıklar.	1	0	1	0
Türkiye'deki göçleri sebep ve sonuçları açısından değerlendirir.	1	1	0	100
Jeolojik zamanların özelliklerini tektonik olaylarla ilişkilendirerek açıklar.	1	0	0	0
Harita kullanarak çeşitli coğrafi kriterlerle belirlenmiş bölgelerde bulunan ülkeleri sınıflandırır.	1	0	1	0
Türkiye'de görülen iklim tiplerinin özellikleri hakkında çıkarımlarda bulunur.	1	0	0	0
Felsefe	0	0	0	0
Siyaset felsefesinin konusunu ve problemlerini açıklar.	1	1	0	100
Felsefenin anlamını açıklar.	1	1	0	100
Felsefi düşüncenin özelliklerini açıklar.	1	1	0	100
Felsefi bir görüşü veya argümanı sorgular.	1	1	0	100
Varlık felsefesinin konusunu ve problemlerini açıklar.	1	0	0	0
Din Küll. ve Ahl. Bil.	0	0	0	0
İbadet yükümlülüğü ile ilgili bazı kavramları sınıflandırır.	1	1	0	100
İsim ve sıfatlarının yansımalarıyla Allah'ı tanıır.	1	1	0	100
İslam düşüncesinde itikadi ve siyasi yorumları genel özelliklerine göre sınıflandırır.	1	1	0	100

	Soru	Doğru	Yanlış	Boş	Net	Başarı
TYT Fen	20	0	0	20	0,00	% 0
Cevap Anahtarı	A CEAECDCBCCBDEEAACDADB					
Cevaplarınız						

	S	D	Y	B%
Fizik	0	0	0	0
Kaldırma Kuvveti	1	0	0	0
Adezyon, Kohezyon, Yüzey Gerilimi ve Kılcalık	1	0	0	0
Kütle, Hacim ve Özkütle	1	0	0	0
Elektrik Devreleri	1	0	0	0
Newton'un Hareket Yasaları	1	0	0	0
Yay Dalgaları	1	0	0	0
Işığın Kırılması	1	0	0	0
Kimya	0	0	0	0
Simyadan Kimyaya	1	0	0	0
Atom Modelleri	1	0	0	0
Güçlü Etkileşimler / Kovalent Bağ	1	0	0	0
Sıvılar	1	0	0	0
Kimyasal Hesaplamalar / Sınırlayıcı Bileşen Hesaplamaları	1	0	0	0
Koligatif Özellikler	1	0	0	0
Asitler ve Bazlar	1	0	0	0
Biyoloji	0	0	0	0
Canlıların yapısını oluşturan organik ve inorganik bileşikleri açıklar.	1	0	0	0
Canlıların sınıflandırılmasında kullanılan kategoriler ve bu kategoriler arasındaki hiyerarşiyi örneklerle açıklar.	1	0	0	0
Hücre yapısını ve görevlerini açıklar.	1	0	0	0
Mayozu açıklar.	1	0	0	0
Kalıtımın genel esaslarını açıklar.	1	0	0	0
Canlılardaki beslenme şekillerini örneklerle açıklar.	1	0	0	0

HIZ VE RENK TYT 3



246,558 % 66,48

MANİSA / ŞEHZADELER
ÖZEL KEP MERKEZ ÖZEL ÖĞRETİM KURSU

12 - 12082
GÖKÇE OĞUL

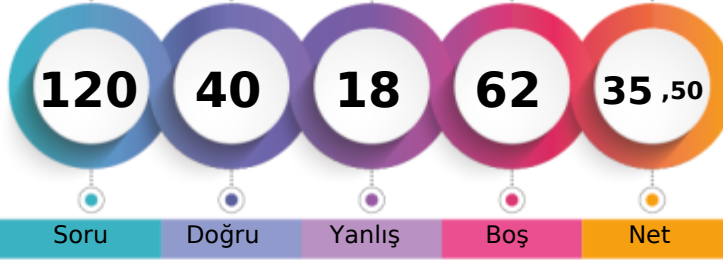

1. Öğrenci

Sizin yeriniz
(3415.)

Sonuncu Öğrenci

Soru Doğru Yanlış Boş Net

Şube Kurum İlçe İl Genel

Öğrenci Sıra No 36 94 94 757 3415 % 66,48

Sınava Katılan Öğrenci Sayısı 54 147 147 1034 5137

	Soru	Doğru	Yanlış	Boş	Net	Başarı
TYT Türkçe	40	23	11	6	20,25	% 51
Cevap Anahtarı	B	DCDBACBEEADCCBDCBBDEDCBCAEDDCDCBBAEEDB				
Cevaplarınız		DdcBcCBbEA a e dCBBeBc aAaDCDCC D AEBD				

	S	D	Y	B%
Türkçe	0	0	0	0
Metne Sözcük Yerleştirme	1	0	1	0
Söz Öbeklerinde Anlam	1	1	0	100
Sözcükler Arası Anlam İlişkileri	1	1	0	100
Cümleyi Yorumlama ve Açıklama	2	0	2	0
İki Cümleyi Birleştirme	1	1	0	100
Ses Bilgisi - Karma	1	0	1	0
Noktalama İşaretleri - Karma	1	1	0	100
Virgül	1	1	0	100
Bitişik ve Ayrı Yazılan Kelimeler	1	1	0	100
Yazım Kuralları - Karma	1	0	1	0
Cümlenin Öğeleri - Karma	1	0	0	0
İsim Tamlamaları	1	0	1	0
Ad Sözcükler - Karma	1	0	0	0
Çekim Ekleri ve Türleri	1	0	0	0
Düşünceyi Geliştirme Yolları	1	1	0	100
Paragrafta Anlatım Akışını Bozan Cümle	1	0	1	0
Paragrafı İkiye Ayırma	1	0	1	0
Paragrafa Cümle Yerleştirme	1	1	0	100
Paragrafa Ana Düşünce (Ana Fikir)	6	4	1	67
Paragrafta Yardımcı Düşünceler	13	10	1	77
Cümlelerden Paragraf Oluşturma	1	0	1	0
Paragrafın Karşılık Olduğu Soruyu Belirleme	1	1	0	100

	Soru	Doğru	Yanlış	Boş	Net	Başarı
Matematik-1	30	4	0	26	4,00	% 13
Geometri	10	0	0	10	0,00	% 0
TYT Matematik	40	4	0	36	4,00	% 10
Cevap Anahtarı	B	DDBDBCCBCCAEEAEAEEDBDEBDECEABEDAEACADE				
Cevaplarınız		C A EC				

	S	D	Y	B%
Matematik-1	0	0	0	0
Sayı Kümeleri	2	0	0	0
Birinci dereceden bir bilinmeyenli denklem ve eşitsizliklerin çözüm kümelerini bulur.	2	1	0	50
Sayı kümelerini birbiriyle ilişkilendirir.	4	1	0	25
Köklü ifadeleri içeren denklemleri çözer.	1	0	0	0
Üslü İfadeler ve Denklemler	1	0	0	0
Gerçek hayatta periyodik olarak tekrar eden durumları içeren problemleri çözer.	1	0	0	0
Denklemler ve eşitsizlikler ile ilgili problemler çözer.	11	2	0	18
Merkezi Eğilim ve Yayılım Ölçüleri	1	0	0	0
Kümelerde birleşim, kesişim, fark, tümeleme işlemleri yardımıyla problemler çözer.	2	0	0	0
Fonksiyonlarla ilgili problemler çözer.	1	0	0	0
Gerçek hayat durumlarından doğrusal fonksiyonlarla ifade edilebilenlerin grafik gösterimlerini yapar.	1	0	0	0
Polinomlarla toplama, çıkarma, çarpma ve bölme işlemlerini yapar.	1	0	0	0
n çeşit nesne ile oluşturulabilecek r li dizilişlerin (permütasyonların) kaç farklı şekilde yapılabileceğini hesaplar.	1	0	0	0
Olasılık kavramı ile ilgili uygulamalar yapar.	1	0	0	0
Geometri	0	0	0	0
Dik Üçgen ve Trigonometri	1	0	0	0
İki üçgenin eş olması için gerekli olan asgari koşulları değerlendirir.	1	0	0	0
Üçgenin açılı özellikleri ile ilgili işlemler yapar.	1	0	0	0
İki üçgenin benzer olması için gerekli olan asgari koşulları değerlendirir.	1	0	0	0
Özel dörtgenlerin açılı kenar, köşegen ve alan özelliklerini açıklayarak problemler çözer.	4	0	0	0

	Soru	Doğru	Yanlış	Boş	Net	Başarı
Tarih-1	5	2	3	0	1,25	% 25
Coğrafya-1	5	2	2	1	1,50	% 30
Felsefe	5	5	0	0	5,00	% 100
Din Kült. ve Ahl. Bil.	5	4	0	1	4,00	% 80
Felsefe (Seçmeli)	5	0	0	5	0,00	% 0
TYT Sosyal	20	13	5	2	11,75	% 59
Cevap Anahtarı	B	ADDBEDBEEBCEABDEACBCDCE				
Cevaplarınız		AeecEcBdE BCDEA DEAC				

	S	D	Y	B%
Tarih-1	0	0	0	0
İlk Çağ'da Başlıca Medeniyet Havzaları	1	0	1	0
İslamiyet'in Türk Devlet ve Toplum Yapısına Etkisi	1	1	0	100
Timar Sistemi	1	1	0	100
Osmanlı Devleti'nde Demokratikleşme Hareketleri	1	0	1	0
Siyasi Alandaki İnkılaplar	1	0	1	0
Coğrafya-1	0	0	0	0
Afetlerin oluşum nedenlerini ve özelliklerini açıklar.	1	1	0	100
Türkiye'deki göçleri sebep ve sonuçları açısından değerlendirir.	1	0	1	0
Jeolojik zamanların özelliklerini tektonik olaylarla ilişkilendirerek açıklar.	1	0	1	0
Harita kullanarak çeşitli coğrafi kriterlerle belirlenmiş bölgelerde bulunan ülkeleri sınıflandırır.	1	0	0	0
Türkiye'de görülen iklim tiplerinin özellikleri hakkında çıkarımlarda bulunur.	1	1	0	100
Felsefe	0	0	0	0
Siyaset felsefesinin konusunu ve problemlerini açıklar.	1	1	0	100
Felsefenin anlamını açıklar.	1	1	0	100
Felsefi düşüncenin özelliklerini açıklar.	1	1	0	100
Felsefi bir görüşü veya argümanı sorgular.	1	1	0	100
Varlık felsefesinin konusunu ve problemlerini açıklar.	1	1	0	100
Din Kült. ve Ahl. Bil.	0	0	0	0
İbadet yükümlülüğü ile ilgili bazı kavramları sınıflandırır.	1	1	0	100
İsim ve sıfatlarının yansımalarıyla Allah'ı tanıır.	1	1	0	100
İslam düşüncesinde itikadi ve siyasi yorumları genel özelliklerine göre sınıflandırır.	1	0	0	0

	Soru	Doğru	Yanlış	Boş	Net	Başarı
Fizik	7	0	2	5	-0,50	% 0
Kimya	7	0	0	7	0,00	% 0
Biyoloji	6	0	0	6	0,00	% 0
TYT Fen	20	0	2	18	-0,50	% 0
Cevap Anahtarı	B	EACCDECCDBAEEDAACBD				
Cevaplarınız		ca				

	S	D	Y	B%
Fizik	0	0	0	0
Kaldırma Kuvveti	1	0	1	0
Adezyon, Kohzyon, Yüzey Gerilimi ve Kılçallık	1	0	0	0
Kütle, Hacim ve Özkütle	1	0	1	0
Elektrik Devreleri	1	0	0	0
Newton'un Hareket Yasaları	1	0	0	0
Yay Dalgaları	1	0	0	0
Işığın Kırılması	1	0	0	0
Kimya	0	0	0	0
Simyadan Kimyaya	1	0	0	0
Atom Modelleri	1	0	0	0
Güçlü Etkileşimler / Kovalent Bağ	1	0	0	0
Sıvılar	1	0	0	0
Kimyasal Hesaplamalar / Sınırlayıcı Bileşen Hesaplamaları	1	0	0	0
Koligatif Özellikler	1	0	0	0
Astirler ve Bazılar	1	0	0	0
Biyoloji	0	0	0	0
Canlıların yapısını oluşturan organik ve inorganik bileşikleri açıklar.	1	0	0	0
Canlıların sınıflandırılmasında kullanılan kategorileri ve bu kategoriler arasındaki hiyerarşiyi örneklerle açıklar.	1	0	0	0
Hücre sel yapıları ve görevlerini açıklar.	1	0	0	0
Mayozu açıklar.	1	0	0	0
Kalıtımın genel esaslarını açıklar.	1	0	0	0
Canlılardaki beslenme şekillerini örneklerle açıklar.	1	0	0	0

HIZ VE RENK TYT 3

337,548 **% 8,57**

 MANİSA / ŞEHZADELER
 ÖZEL KEP MERKEZ ÖZEL ÖĞRETİM KURSU

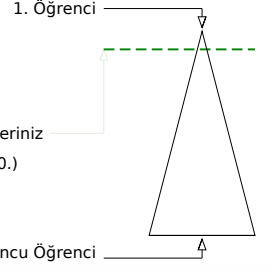
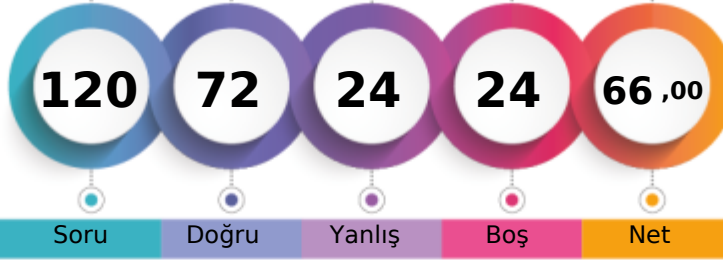
12 - 12001
HASAN ÇALIŞKAN

	Şube	Kurum	İlçe	İl	Genel
Öğrenci Sıra No	8	12	12	205	440 % 8,57
Sınava Katılan Öğrenci Sayısı	54	147	147	1034	5137

	Soru	Doğru	Yanlış	Boş	Net	Başarı
TYT Türkçe	40	32	7	1	30,25	% 76
Cevap Anahtarı	A	DBDCCAEBAECEBDCBCCBCEDEBCEACDCDEBDCDDDBA				
Cevaplarınız		DBDCCcEcAEabBDCCCBCEDECBa CaCDEBDCeDDBA				

	S	D	Y	B%
Türkçe	0	0	0	0
Metne Sözcük Yerleştirme	1	1	0	100
Söz Öbeklerinde Anlam	1	1	0	100
Sözcükler Arası Anlam İlişkileri	1	1	0	100
Cümleyi Yorumlama ve Açıklama	2	1	1	50
İki Cümleyi Birleştirme	1	1	0	100
Ses Bilgisi - Karma	1	1	0	100
Noktalama İşaretleri - Karma	1	0	1	0
Virgül	1	1	0	100
Bitişik ve Ayrı Yazılan Kelimeler	1	1	0	100
Yazım Kuralları - Karma	1	0	1	0
Cümlelerin Öğeleri - Karma	1	0	1	0
İsim Tamlamaları	1	1	0	100
Ad Sözcükleri - Karma	1	1	0	100
Çekim Ekleri ve Türleri	1	1	0	100
Düşünceyi Geliştirme Yolları	1	1	0	100
Paragrafta Anlatım Akışını Bozan Cümle	1	1	0	100
Paragrafı İkiye Ayırma	1	1	0	100
Paragrafa Cümle Yerleştirme	1	1	0	100
Paragrafa Ana Düşünce (Ana Fikir)	6	6	0	100
Paragrafta Yardımcı Düşünceler	13	10	2	77
Cümlelerden Paragraf Oluşturma	1	0	1	0
Paragrafın Karşılık Olduğu Soruyu Belirleme	1	1	0	100

	Soru	Doğru	Yanlış	Boş	Net	Başarı
Matematik-1	30	12	7	11	10,25	% 34
Geometri	10	2	2	6	1,50	% 15
TYT Matematik	40	14	9	17	11,75	% 29
Cevap Anahtarı	A	BDDDCBDBCCAECEAEEDDEDEDCBDEECCBADEEACCAEAD				
Cevaplarınız		eDD C B aAbeE A EEc b B ECe Db eE				

	S	D	Y	B%
Matematik-1	0	0	0	0
Sayı Kümeleri	2	0	1	0
Birinci dereceden bir bilinmeyenli denklem ve eşitsizliklerin çözüm kümelerini bulur.	2	2	0	100
Sayı kümelerini birbiriyle ilişkilendirir.	4	2	1	50
Kökü ifadeleri içeren denklemleri çözer.	1	0	0	0
Üslü İfadeler ve Denklemler	1	1	0	100
Gerçek hayatta periyodik olarak tekrar eden durumları içeren problemleri çözer.	1	0	0	0
Denklemler ve eşitsizlikler ile ilgili problemler çözer.	11	6	2	55
Merkezi Eğilim ve Yayılım Ölçüleri	1	0	1	0
Kümelerde birleşim, kesişim, fark, tümele işlemleri yardımıyla problemler çözer.	2	0	1	0
Fonksiyonlarla ilgili problemler çözer.	1	1	0	100
Gerçek hayat durumlarından doğrusal fonksiyonlarla ifade edilebilenlerin grafik gösterimlerini yapar.	1	0	0	0
Polinomlarla toplama, çıkarma, çarpma ve bölme işlemlerini yapar.	1	0	0	0
n çeşit nesne ile oluşturulabilecek r li dizilişlerin (permütasyonların) kaç farklı şekilde yapılabileceğini hesaplar.	1	0	1	0
Olasılık kavramı ile ilgili uygulamalar yapar.	1	0	0	0
Geometri	0	0	0	0
Dik Üçgen ve Trigonometri	1	1	0	100
İki üçgenin eş olması için gerekli olan asgari koşulları değerlendirir.	1	0	1	0
Üçgenin açılı özellikleri ile ilgili işlemler yapar.	1	0	0	0
İki üçgenin benzer olması için gerekli olan asgari koşulları değerlendirir.	1	0	0	0
Özel dörtgenlerin açılı kenar, köşegen ve alan özelliklerini açıklayarak problemler çözer.	4	1	1	25

	Soru	Doğru	Yanlış	Boş	Net	Başarı
Tarih-1	5	5	0	0	5,00	% 100
Coğrafya-1	5	5	0	0	5,00	% 100
Felsefe	5	5	0	0	5,00	% 100
Din Kült. ve Ahl. Bil.	5	5	0	0	5,00	% 100
Felsefe (Seçmeli)	5	0	0	5	0,00	% 0
TYT Sosyal	20	20	0	0	20,00	% 100
Cevap Anahtarı	A	DAEDBBEBEBEACDACBDECEBCD				
Cevaplarınız		DAEDBBEBEBEACDACBDE				

	S	D	Y	B%
Tarih-1	0	0	0	0
İlk Çağ'da Başlıca Medeniyet Havzaları	1	1	0	100
İslamiyet'in Türk Devlet ve Toplum Yapısına Etkisi	1	1	0	100
Timar Sistemi	1	1	0	100
Osmanlı Devleti'nde Demokratikleşme Hareketleri	1	1	0	100
Siyasi Alandaki İnkılaplar	1	1	0	100
Coğrafya-1	0	0	0	0
Afetlerin oluşum nedenlerini ve özelliklerini açıklar.	1	1	0	100
Türkiye'deki göçleri sebep ve sonuçları açısından değerlendirir.	1	1	0	100
Jeolojik zamanların özelliklerini tektonik olaylarla ilişkilendirerek açıklar.	1	1	0	100
Harita kullanarak çeşitli coğrafi kriterlerle belirlenmiş bölgelerde bulunan ülkeleri sınıflandırır.	1	1	0	100
Türkiye'de görülen iklim tiplerinin özellikleri hakkında çıkarımlarda bulunur.	1	1	0	100
Felsefe	0	0	0	0
Siyaset felsefesinin konusunu ve problemlerini açıklar.	1	1	0	100
Felsefenin anlamını açıklar.	1	1	0	100
Felsefi düşüncenin özelliklerini açıklar.	1	1	0	100
Felsefi bir görüşü veya argümanı sorgular.	1	1	0	100
Varlık felsefesinin konusunu ve problemlerini açıklar.	1	1	0	100
Din Kült. ve Ahl. Bil.	0	0	0	0
İbadet yükümlülüğü ile ilgili bazı kavramları sınıflandırır.	1	1	0	100
İsim ve sıfatlarının yansımalarıyla Allah'ı tanıır.	1	1	0	100
İslam düşüncesinde itikadi ve siyasi yorumları genel özelliklerine göre sınıflandırır.	1	1	0	100

	Soru	Doğru	Yanlış	Boş	Net	Başarı
Fizik	7	2	4	1	1,00	% 14
Kimya	7	2	2	3	1,50	% 21
Biyoloji	6	2	2	2	1,50	% 25
TYT Fen	20	6	8	6	4,00	% 20
Cevap Anahtarı	A	CEAECDCCBDEEAAACDADB				
Cevaplarınız		ddbEbD Ce D d ae DB				

	S	D	Y	B%
Fizik	0	0	0	0
Kaldırma Kuvveti	1	0	1	0
Adezyon, Kohezyon, Yüzey Gerilimi ve Kılçallık	1	0	1	0
Kütle, Hacim ve Özkütle	1	0	1	0
Elektrik Devreleri	1	1	0	100
Newton'un Hareket Yasaları	1	0	1	0
Yay Dalgaları	1	1	0	100
Işığın Kırılması	1	0	0	0
Kimya	0	0	0	0
Simyadan Kimyaya	1	1	0	100
Atom Modelleri	1	0	1	0
Güçlü Etkileşimler / Kovalent Bağ	1	0	0	0
Sıvılar	1	1	0	100
Kimyasal Hesaplamalar / Sınırlayıcı Bileşen Hesaplamaları	1	0	0	0
Koligatif Özellikler	1	0	1	0
Asitler ve Bazlar	1	0	0	0
Biyoloji	0	0	0	0
Canlıların yapısını oluşturan organik ve inorganik bileşikleri açıklar.	1	0	0	0
Canlıların sınıflandırılmasında kullanılan kategorileri ve bu kategoriler arasındaki hiyerarşiyi örneklerle açıklar.	1	0	1	0
Hücre sel yapıları ve görevlerini açıklar.	1	0	1	0
Mayozu açıklar.	1	0	0	0
Kalıtımın genel esaslarını açıklar.	1	1	0	100
Canlılardaki beslenme şekillerini örneklerle açıklar.	1	1	0	100

HIZ VE RENK TYT 3



259,560 % 54,37

MANİSA / ŞEHZADELER
ÖZEL KEP MERKEZ ÖZEL ÖĞRETİM KURSU

12 - 12246
İLAYDA NUR ÇİLOĞLAN

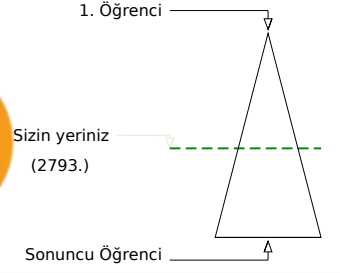
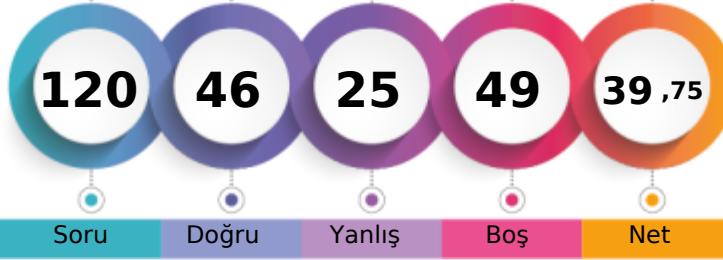

Soru Doğru Yanlış Boş Net

Şube Kurum İlçe İl Genel

Öğrenci Sıra No 31 74 74 655 2793 % 54,37

Sınava Katılan Öğrenci Sayısı 54 147 147 1034 5137

	Soru	Doğru	Yanlış	Boş	Net	Başarı
TYT Türkçe	40	23	14	3	19,50	% 49
Cevap Anahtarı	B	DCDBACBEEADCCBDCBBDEDCBCAEDDCDCCBADEBD				
Cevaplarınız		DCDBACBEE	ba	bCaabDEDCe	eAEDDCDcedbDcdD	

Türkçe	S	D	Y	B%
Metne Sözcük Yerleştirme	1	1	0	100
Söz Öbeklerinde Anlam	1	1	0	100
Sözcükler Arası Anlam İlişkileri	1	1	0	100
Cümleyi Yorumlama ve Açıklama	2	2	0	100
İki Cümleyi Birleştirme	1	1	0	100
Ses Bilgisi - Karma	1	1	0	100
Noktalama İşaretleri - Karma	1	1	0	100
Virgül	1	0	0	0
Bitişik ve Ayrı Yazılan Kelimeler	1	1	0	100
Yazım Kuralları - Karma	1	0	1	0
Cümlenin Öğeleri - Karma	1	0	0	0
İsim Tamlamaları	1	0	0	0
Ad Sözcükler - Karma	1	0	1	0
Çekim Ekleri ve Türleri	1	0	1	0
Düşünceyi Geliştirme Yolları	1	0	1	0
Paragrafta Anlatım Akışını Bozan Cümle	1	1	0	100
Paragrafı İkiye Ayırma	1	1	0	100
Paragrafa Cümle Yerleştirme	1	0	1	0
Paragrafa Ana Düşünce (Ana Fikir)	6	4	2	67
Paragrafta Yardımcı Düşünceler	13	7	6	54
Cümlelerden Paragraf Oluşturma	1	1	0	100
Paragrafın Karşılık Olduğu Soruyu Belirleme	1	0	1	0

	Soru	Doğru	Yanlış	Boş	Net	Başarı
Matematik-1	30	6	4	20	5,00	% 17
Geometri	10	0	0	10	0,00	% 0
TYT Matematik	40	6	4	30	5,00	% 13
Cevap Anahtarı	B	DDDBDCBCCAEAEAEEDBDEBDCCEABEDAEACADE				
Cevaplarınız		DD D eC	E	db E	a	

Matematik-1	S	D	Y	B%
Sayı Kümeleri	2	0	0	0
Birinci dereceden bir bilinmeyenli denklem ve eşitsizliklerin çözüm kümelerini bulur.	2	2	0	100
Sayı kümelerini birbiriyle ilişkilendirir.	4	1	1	25
Köklü ifadeleri içeren denklemleri çözer.	1	1	0	100
Üslü İfadeler ve Denklemler	1	0	0	0
Gerçek hayatta periyodik olarak tekrar eden durumları içeren problemleri çözer.	1	0	0	0
Denklemler ve eşitsizlikler ile ilgili problemler çözer.	11	2	2	18
Merkezi Eğilim ve Yayılım Ölçüleri	1	0	0	0
Kümelerde birleşim, kesişim, fark, tümeleme işlemleri yardımıyla problemler çözer.	2	0	0	0
Fonksiyonlarla ilgili problemler çözer.	1	0	0	0
Gerçek hayat durumlarından doğrusal fonksiyonlarla ifade edilebilenlerin grafik gösterimlerini yapar.	1	0	0	0
Polinomlarla toplama, çıkarma, çarpma ve bölme işlemlerini yapar.	1	0	0	0
n çeşit nesne ile oluşturulabilecek r li dizilişlerin (permütasyonların) kaç farklı şekilde yapılabileceğini hesaplar.	1	0	1	0
Olasılık kavramı ile ilgili uygulamalar yapar.	1	0	0	0
Geometri	0	0	0	0
Dik Üçgen ve Trigonometri	1	0	0	0
İki üçgenin eş olması için gerekli olan asgari koşulları değerlendirir.	1	0	0	0
Üçgenin açılı özellikleri ile ilgili işlemler yapar.	1	0	0	0
İki üçgenin benzer olması için gerekli olan asgari koşulları değerlendirir.	1	0	0	0
Özel dörtgenlerin açılı kenar, köşegen ve alan özelliklerini açıklayarak problemler çözer.	4	0	0	0

	Soru	Doğru	Yanlış	Boş	Net	Başarı
Tarih-1	5	4	1	0	3,75	% 75
Coğrafya-1	5	2	2	1	1,50	% 30
Felsefe	5	5	0	0	5,00	% 100
Din Kült. ve Ahl. Bil.	5	4	1	0	3,75	% 75
Felsefe (Seçmeli)	5	0	0	5	0,00	% 0
TYT Sosyal	20	15	4	1	14,00	% 70
Cevap Anahtarı	B	ADDBEDBEEBCEDEABDEACBCDCE				
Cevaplarınız		ADeBEbaEE	BCDEABeEAC			

Tarih-1	S	D	Y	B%
İlk Çağ'da Başlıca Medeniyet Havzaları	1	0	1	0
İslamiyet'in Türk Devlet ve Toplum Yapısına Etkisi	1	1	0	100
Timar Sistemi	1	1	0	100
Osmanlı Devleti'nde Demokratikleşme Hareketleri	1	1	0	100
Siyasi Alandaki İnkılaplar	1	1	0	100
Coğrafya-1	0	0	0	0
Afetlerin oluşum nedenlerini ve özelliklerini açıklar.	1	0	1	0
Türkiye'deki göçleri sebep ve sonuçları açısından değerlendirir.	1	1	0	100
Jeolojik zamanların özelliklerini tektonik olaylarla ilişkilendirerek açıklar.	1	0	1	0
Harita kullanarak çeşitli coğrafi kriterlerle belirlenmiş bölgelerde bulunan ülkeleri sınıflandırır.	1	0	0	0
Türkiye'de görülen iklim tiplerinin özellikleri hakkında çıkarımlarda bulunur.	1	1	0	100
Felsefe	0	0	0	0
Siyaset felsefesinin konusunu ve problemlerini açıklar.	1	1	0	100
Felsefenin anlamını açıklar.	1	1	0	100
Felsefi düşüncenin özelliklerini açıklar.	1	1	0	100
Felsefi bir görüşü veya argümanı sorgular.	1	1	0	100
Varlık felsefesinin konusunu ve problemlerini açıklar.	1	1	0	100
Din Kült. ve Ahl. Bil.	0	0	0	0
İbadet yükümlülüğü ile ilgili bazı kavramları sınıflandırır.	1	1	0	100
İsim ve sıfatlarının yansımalarıyla Allah'ı tanıır.	1	1	0	100
İslam düşüncesinde itikadi ve siyasi yorumları genel özelliklerine göre sınıflandırır.	1	1	0	100

	Soru	Doğru	Yanlış	Boş	Net	Başarı
Fizik	7	1	2	4	0,50	% 7
Kimya	7	1	0	6	1,00	% 14
Biyoloji	6	0	1	5	-0,25	% 0
TYT Fen	20	2	3	15	1,25	% 6
Cevap Anahtarı	B	EACCDECCDBAEEDAACBD				
Cevaplarınız		E a a C	a			

Fizik	S	D	Y	B%
Kaldırma Kuvveti	1	0	1	0
Adezyon, Kohezyon, Yüzey Gerilimi ve Kılcalılık	1	1	0	100
Kütle, Hacim ve Özkütle	1	0	0	0
Elektrik Devreleri	1	0	0	0
Newton'un Hareket Yasaları	1	0	0	0
Yay Dalgaları	1	0	1	0
Işığın Kırılması	1	0	0	0
Kimya	0	0	0	0
Simyadan Kimyaya	1	1	0	100
Atom Modelleri	1	0	0	0
Güçlü Etkileşimler / Kovalent Bağ	1	0	0	0
Sıvılar	1	0	0	0
Kimyasal Hesaplamalar / Sınırlayıcı Bileşen Hesaplamaları	1	0	0	0
Koligatif Özellikler	1	0	0	0
Asitler ve Bazlar	1	0	0	0
Biyoloji	0	0	0	0
Canlıların yapısını oluşturan organik ve inorganik bileşikleri açıklar.	1	0	0	0
Canlıların sınıflandırılmasında kullanılan kategorileri ve bu kategoriler arasındaki hiyerarşiyi örneklerle açıklar.	1	0	1	0
Hücre sel yapıları ve görevlerini açıklar.	1	0	0	0
Mayozu açıklar.	1	0	0	0
Kalıtımın genel esaslarını açıklar.	1	0	0	0
Canlılardaki beslenme şekillerini örneklerle açıklar.	1	0	0	0

HIZ VE RENK TYT 3

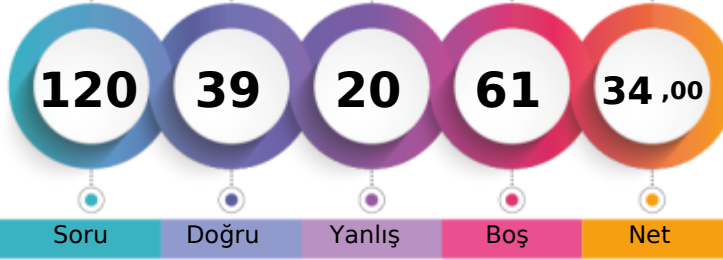

242,135 % 69,63

MANİSA / ŞEHZADELER
ÖZEL KEP MERKEZ ÖZEL ÖĞRETİM KURSU12 - 12148
İREM TÜRELİ

1. Öğrenci

Sizin yeriniz
(3577.)

Sonuncu Öğrenci

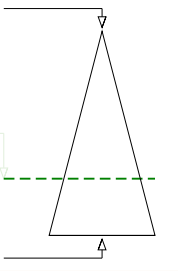

Soru Doğru Yanlış Boş Net

Şube Kurum İlçe İl Genel

Öğrenci Sıra No 39 98 98 791 3577 % 69,63

Sınava Katılan Öğrenci Sayısı 54 147 147 1034 5137

	Soru	Doğru	Yanlış	Boş	Net	Başarı
TYT Türkçe	40	22	10	8	19,50	% 49
Cevap Anahtarı	A DBDCCAEBAECDDBCCDBBCEDCBEACDCDEBDCDDDBA					
Cevaplarınız	DBDCCA dAE D CdDBBCEDdeaACeCDdbCd D					

Türkçe	S	D	Y	B%
Metne Sözcük Yerleştirme	1	1	0	100
Söz Öbeklerinde Anlam	1	1	0	100
Sözcükler Arası Anlam İlişkileri	1	1	0	100
Cümleyi Yorumlama ve Açıklama	2	2	0	100
İki Cümleyi Birleştirme	1	1	0	100
Ses Bilgisi - Karma	1	0	0	0
Noktalama İşaretleri - Karma	1	0	1	0
Virgül	1	1	0	100
Bitişik ve Ayrı Yazılan Kelimeler	1	1	0	100
Yazım Kuralları - Karma	1	0	0	0
Cümlenin Öğeleri - Karma	1	1	0	100
İsim Tamlamaları	1	0	0	0
Ad Sözcükler - Karma	1	0	0	0
Çekim Ekleri ve Türleri	1	0	0	0
Düşünceyi Geliştirme Yolları	1	1	0	100
Paragrafta Anlatım Akışını Bozan Cümle	1	0	1	0
Paragrafı İkiye Ayırma	1	1	0	100
Paragrafa Cümle Yerleştirme	1	1	0	100
Paragrafa Ana Düşünce (Ana Fikir)	6	4	2	67
Paragrafta Yardımcı Düşünceler	13	5	5	38
Cümlelerden Paragraf Oluşturma	1	0	1	0
Paragrafın Karşılık Olduğu Soruyu Belirleme	1	1	0	100

	Soru	Doğru	Yanlış	Boş	Net	Başarı
Matematik-1	30	3	4	23	2,00	% 7
Geometri	10	0	0	10	0,00	% 0
TYT Matematik	40	3	4	33	2,00	% 5
Cevap Anahtarı	A BDDDCBBCCAEECEAEEDDEDCBDEEECBAADEEACCAEAD					
Cevaplarınız	BD a a d E c					

Matematik-1	S	D	Y	B%
Sayı Kümeleri	2	1	0	50
Birinci dereceden bir bilinmeyenli denklem ve eşitsizliklerin çözüm kümelerini bulur.	2	1	0	50
Sayı kümelerini birbiriyle ilişkilendirir.	4	0	0	0
Köklü ifadeleri içeren denklemleri çözer.	1	0	0	0
Üslü İfadeler ve Denklemler	1	0	0	0
Gerçek hayatta periyodik olarak tekrar eden durumları içeren problemleri çözer.	1	0	1	0
Denklemler ve eşitsizlikler ile ilgili problemler çözer.	11	1	2	9
Merkezi Eğilim ve Yayılım Ölçüleri	1	0	0	0
Kümelerde birleşim, kesişim, fark, tümeleme işlemleri yardımıyla problemler çözer.	2	0	0	0
Fonksiyonlarla ilgili problemler çözer.	1	0	0	0
Gerçek hayat durumlarından doğrusal fonksiyonlarla ifade edilebilenlerin grafik gösterimlerini yapar.	1	0	0	0
Polinomlarla toplama, çıkarma, çarpma ve bölme işlemlerini yapar.	1	0	0	0
n çeşit nesne ile oluşturulabilecek r li dizilişlerin (permütasyonların) kaç farklı şekilde yapılabileceğini hesaplar.	1	0	1	0
Olasılık kavramı ile ilgili uygulamalar yapar.	1	0	0	0
Geometri	0	0	0	0
Dik Üçgen ve Trigonometri	1	0	0	0
İki üçgenin eş olması için gerekli olan asgari koşulları değerlendirir.	1	0	0	0
Üçgenin açısı özellikleri ile ilgili işlemler yapar.	1	0	0	0
İki üçgenin benzer olması için gerekli olan asgari koşulları değerlendirir.	1	0	0	0
Özel dörtgenlerin açısı, kenar, köşegen ve alan özelliklerini açıklayarak problemler çözer.	4	0	0	0

	Soru	Doğru	Yanlış	Boş	Net	Başarı
Tarih-1	5	2	3	0	1,25	% 25
Coğrafya-1	5	4	1	0	3,75	% 75
Felsefe	5	4	1	0	3,75	% 75
Din Kült. ve Ahl. Bil.	5	4	0	1	4,00	% 80
Felsefe (Seçmeli)	5	0	0	5	0,00	% 0
TYT Sosyal	20	14	5	1	12,75	% 64
Cevap Anahtarı	A DAEDBBEDBEBEACDACBDECEBCD					
Cevaplarınız	eAcDccEDBEBEACeAc DE					

Tarih-1	S	D	Y	B%
İlk Çağ'da Başlıca Medeniyet Havzaları	1	0	1	0
İslamiyet'in Türk Devlet ve Toplum Yapısına Etkisi	1	1	0	100
Timar Sistemi	1	0	1	0
Osmanlı Devleti'nde Demokratikleşme Hareketleri	1	1	0	100
Siyasi Alandaki İnkılaplar	1	0	1	0
Coğrafya-1	0	0	0	0
Afetlerin oluşum nedenlerini ve özelliklerini açıklar.	1	0	1	0
Türkiye'deki göçleri sebep ve sonuçları açısından değerlendirir.	1	1	0	100
Jeolojik zamanların özelliklerini tektonik olaylarla ilişkilendirerek açıklar.	1	1	0	100
Harita kullanarak çeşitli coğrafi kriterlerle belirlenmiş bölgelerde bulunan ülkeleri sınıflandırır.	1	1	0	100
Türkiye'de görülen iklim tiplerinin özellikleri hakkında çıkarımlarda bulunur.	1	1	0	100
Felsefe	0	0	0	0
Siyaset felsefesinin konusunu ve problemlerini açıklar.	1	1	0	100
Felsefenin anlamını açıklar.	1	1	0	100
Felsefi düşüncenin özelliklerini açıklar.	1	1	0	100
Felsefi bir görüşü veya argümanı sorgular.	1	1	0	100
Varlık felsefesinin konusunu ve problemlerini açıklar.	1	0	1	0
Din Kült. ve Ahl. Bil.	0	0	0	0
İbadet yükümlülüğü ile ilgili bazı kavramları sınıflandırır.	1	1	0	100
İsim ve sıfatlarının yansımalarıyla Allah'ı tanıır.	1	1	0	100
İslam düşüncesinde itikadi ve siyasi yorumları genel özelliklerine göre sınıflandırır.	1	0	0	0

	Soru	Doğru	Yanlış	Boş	Net	Başarı
Fizik	7	0	1	6	-0,25	% 0
Kimya	7	0	0	7	0,00	% 0
Biyoloji	6	0	0	6	0,00	% 0
TYT Fen	20	0	1	19	-0,25	% 0
Cevap Anahtarı	A CEAECDCCCBDEEAAACDADB					
Cevaplarınız	e					

Fizik	S	D	Y	B%
Kaldırma Kuvveti	1	0	1	0
Adezyon, Kohezyon, Yüzey Gerilimi ve Kılçallık	1	0	0	0
Kütle, Hacim ve Özkütle	1	0	0	0
Elektrik Devreleri	1	0	0	0
Newton'un Hareket Yasaları	1	0	0	0
Yay Dalgaları	1	0	0	0
Işığın Kırılması	1	0	0	0
Kimya	0	0	0	0
Simyadan Kimyaya	1	0	0	0
Atom Modelleri	1	0	0	0
Güçlü Etkileşimler / Kovalent Bağ	1	0	0	0
Sıvılar	1	0	0	0
Kimyasal Hesaplamalar / Sınırlayıcı Bileşen Hesaplamaları	1	0	0	0
Koligatif Özellikler	1	0	0	0
Astirler ve Bazılar	1	0	0	0
Biyoloji	0	0	0	0
Canlıların yapısını oluşturan organik ve inorganik bileşikleri açıklar.	1	0	0	0
Canlıların sınıflandırılmasında kullanılan kategorileri ve bu kategoriler arasındaki hiyerarşiyi örneklerle açıklar.	1	0	0	0
Hücre sel yapıları ve görevlerini açıklar.	1	0	0	0
Mayozu açıklar.	1	0	0	0
Kalıtımın genel esaslarını açıklar.	1	0	0	0
Canlılardaki beslenme şekillerini örneklerle açıklar.	1	0	0	0

HIZ VE RENK TYT 3

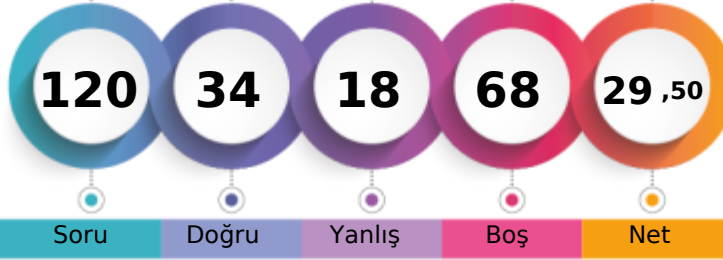

228,978 % 78,43

MANİSA / ŞEHZADELER
ÖZEL KEP MERKEZ ÖZEL ÖĞRETİM KURSU12 - 12391
İSMAİL AKDEDE

1. Öğrenci

Sizin yeriniz
(4029.)

Sonuncu Öğrenci

Soru Doğru Yanlış Boş Net

Şube Kurum İlçe İl Genel

Öğrenci Sıra No 42 108 108 859 4029 % 78,43

Sınava Katılan Öğrenci Sayısı 54 147 147 1034 5137

	Soru	Doğru	Yanlış	Boş	Net	Başarı
TYT Türkçe	40	18	7	15	16,25	% 41
Cevap Anahtarı	B	DCDBACBEEADCCBDDCCBBDEDCBCAEDDCDDCCBADEBD				
Cevaplarınız		eCDBACc EA C daaaEEDCbc DCDC				

	S	D	Y	B%
Türkçe	0	0	0	0
Metne Sözcük Yerleştirme	1	1	0	100
Söz Öbeklerinde Anlam	1	1	0	100
Sözcükler Arası Anlam İlişkileri	1	0	1	0
Cümleyi Yorumlama ve Açıklama	2	2	0	100
İki Cümleyi Birleştirme	1	1	0	100
Ses Bilgisi - Karma	1	0	0	0
Noktalama İşaretleri - Karma	1	0	1	0
Virgül	1	1	0	100
Bitişik ve Ayrı Yazılan Kelimeler	1	1	0	100
Yazım Kuralları - Karma	1	1	0	100
Cümlenin Öğeleri - Karma	1	0	0	0
İsim Tamlamaları	1	0	0	0
Ad Sözcükler - Karma	1	0	0	0
Çekim Ekleri ve Türleri	1	0	0	0
Düşünceyi Geliştirme Yolları	1	0	1	0
Paragrafta Anlatım Akışını Bozan Cümle	1	0	1	0
Paragrafı İkiye Ayırma	1	1	0	100
Paragrafa Cümle Yerleştirme	1	0	1	0
Paragrafa Ana Düşünce (Ana Fikir)	6	3	1	50
Paragrafta Yardımcı Düşünceler	13	6	1	46
Cümlelerden Paragraf Oluşturma	1	0	0	0
Paragrafın Karşılık Olduğu Soruyu Belirleme	1	0	0	0

	Soru	Doğru	Yanlış	Boş	Net	Başarı
Matematik-1	30	5	3	22	4,25	% 14
Geometri	10	0	0	10	0,00	% 0
TYT Matematik	40	5	3	32	4,25	% 11
Cevap Anahtarı	B	DDDBDCCBCCAEEAEEDDEBDCECEABEDAECACADE				
Cevaplarınız		aB a E D D c B				

	S	D	Y	B%
Matematik-1	0	0	0	0
Sayı Kümeleri	2	1	0	50
Birinci dereceden bir bilinmeyenli denklem ve eşitsizliklerin çözüm kümelerini bulur.	2	0	0	0
Sayı kümelerini birbiriyle ilişkilendirir.	4	0	1	0
Kökü ifadeleri içeren denklemleri çözer.	1	0	0	0
Üslü İfadeler ve Denklemler	1	0	0	0
Gerçek hayatta periyodik olarak tekrar eden durumları içeren problemleri çözer.	1	0	1	0
Denklemler ve eşitsizlikler ile ilgili problemler çözer.	11	2	1	18
Merkezî Eğilim ve Yayılım Ölçüleri	1	0	0	0
Kümelerde birleşim, kesişim, fark, tümeleme işlemleri yardımıyla problemler çözer.	2	1	0	50
Fonksiyonlarla ilgili problemler çözer.	1	0	0	0
Gerçek hayat durumlarından doğrusal fonksiyonlarla ifade edilebilenlerin grafik gösterimlerini yapar.	1	0	0	0
Polinomlarla toplama, çıkarma, çarpma ve bölme işlemlerini yapar.	1	0	0	0
n çeşit nesne ile oluşturulabilecek r li dizilişlerin (permütasyonların) kaç farklı şekilde yapılabileceğini hesaplar.	1	1	0	100
Olasılık kavramı ile ilgili uygulamalar yapar.	1	0	0	0
Geometri	0	0	0	0
Dik Üçgen ve Trigonometri	1	0	0	0
İki üçgenin eş olması için gerekli olan asgari koşulları değerlendirir.	1	0	0	0
Üçgende açı özellikleri ile ilgili işlemler yapar.	1	0	0	0
İki üçgenin benzer olması için gerekli olan asgari koşulları değerlendirir.	1	0	0	0
Özel dörtgenlerin açısı, kenarı, köşegen ve alan özelliklerini açıklayarak problemler çözer.	4	0	0	0

	Soru	Doğru	Yanlış	Boş	Net	Başarı
Tarih-1	5	3	2	0	2,50	% 50
Coğrafya-1	5	1	4	0	0,00	% 0
Felsefe	5	3	2	0	2,50	% 50
Din Küll. ve Ahl. Bil.	5	4	0	1	4,00	% 80
Felsefe (Seçmeli)	5	0	0	5	0,00	% 0
TYT Sosyal	20	11	8	1	9,00	% 45
Cevap Anahtarı	B	ADDBEDBEEBCCDEABDEACBCDCE				
Cevaplarınız		ADecEcabEeBeaEA DEAC				

	S	D	Y	B%
Tarih-1	0	0	0	0
İlk Çağ'da Başlıca Medeniyet Havzaları	1	0	1	0
İslamiyet'in Türk Devlet ve Toplum Yapısına Etkisi	1	1	0	100
Timar Sistemi	1	1	0	100
Osmanlı Devleti'nde Demokratikleşme Hareketleri	1	1	0	100
Siyasi Alandaki İnkılaplar	1	0	1	0
Coğrafya-1	0	0	0	0
Afetlerin oluşum nedenlerini ve özelliklerini açıklar.	1	0	1	0
Türkiye'deki göçleri sebep ve sonuçları açısından değerlendirir.	1	0	1	0
Jeolojik zamanların özelliklerini tektonik olaylarla ilişkilendirerek açıklar.	1	0	1	0
Harita kullanarak çeşitli coğrafi kriterlerle belirlenmiş bölgelerde bulunan ülkeleri sınıflandırır.	1	0	1	0
Türkiye'de görülen iklim tiplerinin özellikleri hakkında çıkarımlarda bulunur.	1	1	0	100
Felsefe	0	0	0	0
Siyaset felsefesinin konusunu ve problemlerini açıklar.	1	1	0	100
Felsefenin anlamını açıklar.	1	1	0	100
Felsefi düşüncenin özelliklerini açıklar.	1	1	0	100
Felsefi bir görüşü veya argümanı sorgular.	1	0	1	0
Varlık felsefesinin konusunu ve problemlerini açıklar.	1	0	1	0
Din Küll. ve Ahl. Bil.	0	0	0	0
İbadet yükümlülüğü ile ilgili bazı kavramları sınıflandırır.	1	1	0	100
İsim ve sıfatlarının yansımalarıyla Allah'ı tanıır.	1	1	0	100
İslam düşüncesinde itikadi ve siyasi yorumları genel özelliklerine göre sınıflandırır.	1	0	0	0

	Soru	Doğru	Yanlış	Boş	Net	Başarı
TYT Fen	20	0	0	20	0,00	% 0
Cevap Anahtarı	B	EACCDECCDBAEEEDAACBD				
Cevaplarınız						

	S	D	Y	B%
Fizik	0	0	0	0
Kaldırma Kuvveti	1	0	0	0
Adezyon, Kohezyon, Yüzey Gerilimi ve Kılcalılık	1	0	0	0
Kütle, Hacim ve Özkütle	1	0	0	0
Elektrik Devreleri	1	0	0	0
Newton'un Hareket Yasaları	1	0	0	0
Yay Dalgaları	1	0	0	0
İşığın Kırılması	1	0	0	0
Kimya	0	0	0	0
Simyadan Kimyaya	1	0	0	0
Atom Modelleri	1	0	0	0
Güçlü Etkileşimler / Kovalent Bağ	1	0	0	0
Sıvılar	1	0	0	0
Kimyasal Hesaplamalar / Sınırlayıcı Bileşen Hesaplamaları	1	0	0	0
Koligatif Özellikler	1	0	0	0
Asitler ve Bazlar	1	0	0	0
Biyoloji	0	0	0	0
Canlıların yapısını oluşturan organik ve inorganik bileşikleri açıklar.	1	0	0	0
Canlıların sınıflandırılmasında kullanılan kategorileri ve bu kategoriler arasındaki hiyerarşiyi örneklerle açıklar.	1	0	0	0
Hücre sel yapısını ve görevlerini açıklar.	1	0	0	0
Mayozu açıklar.	1	0	0	0
Kalıtımın genel esaslarını açıklar.	1	0	0	0
Canlılardaki beslenme şekillerini örneklerle açıklar.	1	0	0	0

HIZ VE RENK TYT 3

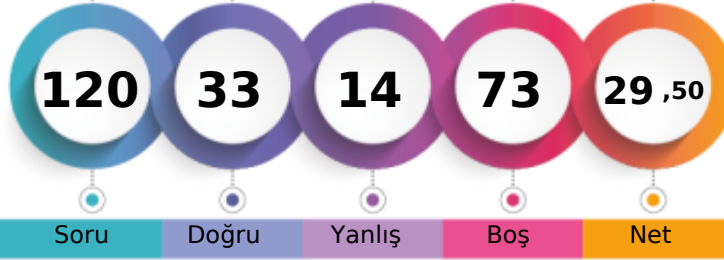

228,773 % 78,66

MANİSA / ŞEHZADELER
ÖZEL KEP MERKEZ ÖZEL ÖĞRETİM KURSU12 - 12264
KAAN MALÇOK

1. Öğrenci

Sizin yeriniz
(4041.)

Sonuncu Öğrenci

Soru Doğru Yanlış Boş Net

Şube Kurum İlçe İl Genel

Öğrenci Sıra No 43 109 109 865 4041 % 78,66

Sınava Katılan Öğrenci Sayısı 54 147 147 1034 5137

	Soru	Doğru	Yanlış	Boş	Net	Başarı
TYT Türkçe	40	20	9	11	17,75	% 44
Cevap Anahtarı	B	DCDBACBEEADCCBDCBBDEDCBCAEDCDDCCBADEBD				
Cevaplarınız		DCDBAC	bAa	CCBBcED	b bCDeC	DBeDEdb

Türkçe	S	D	Y	B%
Metne Sözcük Yerleştirme	1	1	0	100
Söz Öbeklerinde Anlam	1	1	0	100
Sözcükler Arası Anlam İlişkileri	1	1	0	100
Cümleyi Yorumlama ve Açıklama	2	2	0	100
İki Cümleyi Birleştirme	1	1	0	100
Ses Bilgisi - Karma	1	0	0	0
Noktalama İşaretleri - Karma	1	0	0	0
Virgül	1	1	0	100
Bitişik ve Ayrı Yazılan Kelimeler	1	0	1	0
Yazım Kuralları - Karma	1	0	0	0
Cümlelerin Öğeleri - Karma	1	0	1	0
İsim Tamlamaları	1	0	0	0
Ad Sözcükleri - Karma	1	0	0	0
Çekim Ekleri ve Türleri	1	0	0	0
Düşünceyi Geliştirme Yolları	1	1	0	100
Paragrafta Anlatım Akışını Bozan Cümle	1	1	0	100
Paragrafı İkiye Ayırma	1	0	1	0
Paragrafa Cümle Yerleştirme	1	1	0	100
Paragrafa Ana Düşünce (Ana Fikir)	6	5	0	83
Paragrafta Yardımcı Düşünceler	13	4	6	31
Cümlelerden Paragraf Oluşturma	1	0	0	0
Paragrafın Karşılık Olduğu Soruyu Belirleme	1	1	0	100

	Soru	Doğru	Yanlış	Boş	Net	Başarı
Matematik-1	30	3	1	26	2,75	% 9
Geometri	10	0	0	10	0,00	% 0
TYT Matematik	40	3	1	36	2,75	% 7
Cevap Anahtarı	B	DDBDBCCBCCAEEAEEDBDEBDECEABEDAEACADE				
Cevaplarınız			E D B	c		

Matematik-1	S	D	Y	B%
Sayı Kümeleri	0	0	0	0
Birinci dereceden bir bilinmeyenli denklem ve eşitsizliklerin çözüm kümelerini bulur.	2	0	0	0
Sayı kümelerini birbiriyle ilişkilendirir.	4	0	0	0
Köklü ifadeleri içeren denklemleri çözer.	1	0	0	0
Üslü İfadeler ve Denklemler	1	0	0	0
Gerçek hayatta periyodik olarak tekrar eden durumları içeren problemleri çözer.	1	0	0	0
Denklemler ve eşitsizlikler ile ilgili problemler çözer.	11	2	0	18
Merkezi Eğilim ve Yayılım Ölçüleri	1	0	0	0
Kümelerde birleşim, kesişim, fark, tümele işlemleri yardımıyla problemler çözer.	2	1	0	50
Fonksiyonlarla ilgili problemler çözer.	1	0	0	0
Gerçek hayat durumlarından doğrusal fonksiyonlarla ifade edilebilenlerin grafik gösterimlerini yapar.	1	0	0	0
Polinomlarla toplama, çıkarma, çarpma ve bölme işlemlerini yapar.	1	0	0	0
n çeşit nesne ile oluşturulabilecek r li dizilişlerin (permütasyonların) kaç farklı şekilde yapılabileceğini hesaplar.	1	0	1	0
Olasılık kavramı ile ilgili uygulamalar yapar.	1	0	0	0
Geometri	0	0	0	0
Dik Üçgen ve Trigonometri	1	0	0	0
İki üçgenin eş olması için gerekli olan asgari koşulları değerlendirir.	1	0	0	0
Üçgenin açılı özellikleri ile ilgili işlemler yapar.	1	0	0	0
İki üçgenin benzer olması için gerekli olan asgari koşulları değerlendirir.	1	0	0	0
Özel dörtgenlerin açılı kenar, köşegen ve alan özelliklerini açıklayarak problemler çözer.	4	0	0	0

	Soru	Doğru	Yanlış	Boş	Net	Başarı
Tarih-1	5	2	2	1	1,50	% 30
Coğrafya-1	5	2	1	2	1,75	% 35
Felsefe	5	1	0	4	1,00	% 20
Din Kült. ve Ahl. Bil.	5	5	0	0	5,00	% 100
Felsefe (Seçmeli)	5	0	0	5	0,00	% 0
TYT Sosyal	20	10	3	7	9,25	% 46
Cevap Anahtarı	B	ADDBEDBEEBCCDEABDEACBCDCE				
Cevaplarınız		aeBE	B Ea	ABDEAC		

Tarih-1	S	D	Y	B%
İlk Çağ'da Başlıca Medeniyet Havzaları	1	0	1	0
İslamiyet'in Türk Devlet ve Toplum Yapısına Etkisi	1	0	0	0
Timar Sistemi	1	1	0	100
Osmanlı Devleti'nde Demokratikleşme Hareketleri	1	0	1	0
Siyasi Alandaki İnkılaplar	1	1	0	100
Coğrafya-1	0	0	0	0
Afetlerin oluşum nedenlerini ve özelliklerini açıklar.	1	1	0	100
Türkiye'deki göçleri sebep ve sonuçları açısından değerlendirir.	1	0	0	0
Jeolojik zamanların özelliklerini tektonik olaylarla ilişkilendirerek açıklar.	1	0	0	0
Harita kullanarak çeşitli coğrafi kriterlerle belirlenmiş bölgelerde bulunan ülkeleri sınıflandırır.	1	0	1	0
Türkiye'de görülen iklim tiplerinin özellikleri hakkında çıkarımlarda bulunur.	1	1	0	100
Felsefe	0	0	0	0
Siyaset felsefesinin konusunu ve problemlerini açıklar.	1	0	0	0
Felsefenin anlamını açıklar.	1	0	0	0
Felsefi düşüncenin özelliklerini açıklar.	1	1	0	100
Felsefi bir görüşü veya argümanı sorgular.	1	0	0	0
Varlık felsefesinin konusunu ve problemlerini açıklar.	1	0	0	0
Din Kült. ve Ahl. Bil.	0	0	0	0
İbadet yükümlülüğü ile ilgili bazı kavramları sınıflandırır.	1	1	0	100
İsim ve sıfatlarının yansımalarıyla Allah'ı tanıır.	1	1	0	100
İslam düşüncesinde itikadi ve siyasi yorumları genel özelliklerine göre sınıflandırır.	1	1	0	100

	Soru	Doğru	Yanlış	Boş	Net	Başarı
Fizik	7	0	0	7	0,00	% 0
Kimya	7	0	1	6	-0,25	% 0
Biyoloji	6	0	0	6	0,00	% 0
TYT Fen	20	0	1	19	-0,25	% 0
Cevap Anahtarı	B	EACCDECCDBAEEDAACBD				
Cevaplarınız		b				

Fizik	S	D	Y	B%
Kaldırma Kuvveti	1	0	0	0
Adezyon, Kohezyon, Yüzey Gerilimi ve Kılçallık	1	0	0	0
Kütle, Hacim ve Özkütle	1	0	0	0
Elektrik Devreleri	1	0	0	0
Newton'un Hareket Yasaları	1	0	0	0
Yay Dalgaları	1	0	0	0
Işığın Kırılması	1	0	0	0
Kimya	0	0	0	0
Simyadan Kimyaya	1	0	1	0
Atom Modelleri	1	0	0	0
Güçlü Etkileşimler / Kovalent Bağ	1	0	0	0
Sıvılar	1	0	0	0
Kimyasal Hesaplamalar / Sınırlayıcı Bileşen Hesaplamaları	1	0	0	0
Koligatif Özellikler	1	0	0	0
Asitler ve Bazlar	1	0	0	0
Biyoloji	0	0	0	0
Canlıların yapısını oluşturan organik ve inorganik bileşikleri açıklar.	1	0	0	0
Canlıların sınıflandırılmasında kullanılan kategorileri ve bu kategoriler arasındaki hiyerarşiyi örneklerle açıklar.	1	0	0	0
Hücre sel yapıları ve görevlerini açıklar.	1	0	0	0
Mayozu açıklar.	1	0	0	0
Kalıtımın genel esaslarını açıklar.	1	0	0	0
Canlılardaki beslenme şekillerini örneklerle açıklar.	1	0	0	0

HIZ VE RENK TYT 3

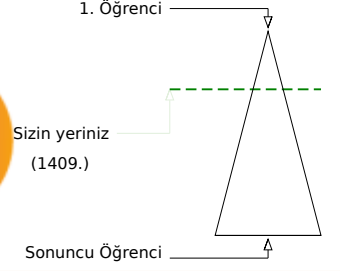
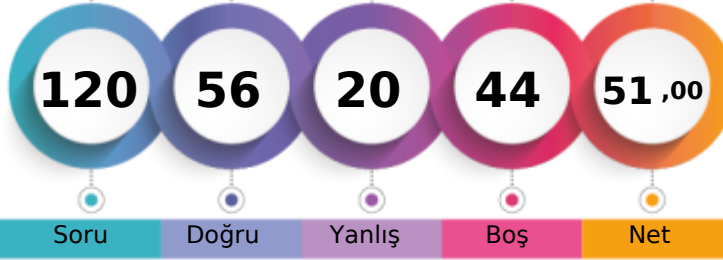

292,273 % 27,43

MANİSA / ŞEHZADELER
ÖZEL KEP MERKEZ ÖZEL ÖĞRETİM KURSU12 - 12336
KAAN ŞENGÜL

	Şube	Kurum	İlçe	İl	Genel
Öğrenci Sıra No	16	34	34	437	1409 % 27,43
Sınava Katılan Öğrenci Sayısı	54	147	147	1034	5137

	Soru	Doğru	Yanlış	Boş	Net	Başarı
TYT Türkçe	40	31	9	0	28,75	% 72
Cevap Anahtarı	B	DCDBACBEEADCCBDCBBDEDCBCAEDCDDCCBADEBD				
Cevaplarınız		DCDBeCBEEAedCdDCCaBDeBcBcBdEDCDDCCdAcEBD				

Türkçe	S	D	Y	B%
Metne Sözcük Yerleştirme	1	1	0	100
Söz Öbeklerinde Anlam	1	1	0	100
Sözcükler Arası Anlam İlişkileri	1	1	0	100
Cümleyi Yorumlama ve Açıklama	2	1	1	50
İki Cümleyi Birleştirme	1	1	0	100
Ses Bilgisi - Karma	1	1	0	100
Noktalama İşaretleri - Karma	1	1	0	100
Virgül	1	1	0	100
Bitişik ve Ayrı Yazılan Kelimeler	1	1	0	100
Yazım Kuralları - Karma	1	0	1	0
Cümlenin Öğeleri - Karma	1	0	1	0
İsim Tamlamaları	1	0	1	0
Ad Sözcükler - Karma	1	1	0	100
Çekim Ekleri ve Türleri	1	1	0	100
Düşünceyi Geliştirme Yolları	1	1	0	100
Paragrafta Anlatım Akışını Bozan Cümle	1	1	0	100
Paragrafı İkiye Ayırma	1	1	0	100
Paragrafa Cümle Yerleştirme	1	0	1	0
Paragrafa Ana Düşünce (Ana Fikir)	6	4	2	67
Paragrafta Yardımcı Düşünceler	13	11	2	85
Cümlelerden Paragraf Oluşturma	1	1	0	100
Paragrafın Karşılık Olduğu Soruyu Belirleme	1	1	0	100

	Soru	Doğru	Yanlış	Boş	Net	Başarı
Matematik-1	30	8	7	15	6,25	% 21
Geometri	10	0	0	10	0,00	% 0
TYT Matematik	40	8	7	25	6,25	% 16
Cevap Anahtarı	B	DDDBDCCBCCAEEAEEDBDEBDCECEABEDAECACADE				
Cevaplarınız		DaBce Cb d A cEE D E a				

Matematik-1	S	D	Y	B%
Sayı Kümeleri	2	1	0	50
Birinci dereceden bir bilinmeyenli denklem ve eşitsizliklerin çözüm kümelerini bulur.	2	2	0	100
Sayı kümelerini birbiriyle ilişkilendirir.	4	1	2	25
Köklü ifadeleri içeren denklemleri çözer.	1	0	1	0
Üslü İfadeler ve Denklemler	1	0	1	0
Gerçek hayatta periyodik olarak tekrar eden durumları içeren problemleri çözer.	1	0	1	0
Denklemler ve eşitsizlikler ile ilgili problemler çözer.	11	2	1	18
Merkezi Eğilim ve Yayılım Ölçüleri	1	0	0	0
Kümelerde birleşim, kesişim, fark, tümeleme işlemleri yardımıyla problemler çözer.	2	1	0	50
Fonksiyonlarla ilgili problemler çözer.	1	1	0	100
Gerçek hayat durumlarından doğrusal fonksiyonlarla ifade edilebilenlerin grafik gösterimlerini yapar.	1	0	0	0
Polinomlarla toplama, çıkarma, çarpma ve bölme işlemlerini yapar.	1	0	0	0
n çeşit nesne ile oluşturulabilecek r li dizilişlerin (permütasyonların) kaç farklı şekilde yapılabileceğini hesaplar.	1	0	1	0
Olasılık kavramı ile ilgili uygulamalar yapar.	1	0	0	0
Geometri	0	0	0	0
Dik Üçgen ve Trigonometri	1	0	0	0
İki üçgenin eş olması için gerekli olan asgari koşulları değerlendirir.	1	0	0	0
Üçgenin açılı özellikleri ile ilgili işlemler yapar.	1	0	0	0
İki üçgenin benzer olması için gerekli olan asgari koşulları değerlendirir.	1	0	0	0
Özel dörtgenlerin açılı kenar, köşegen ve alan özelliklerini açıklayarak problemler çözer.	4	0	0	0

	Soru	Doğru	Yanlış	Boş	Net	Başarı
Tarih-1	5	4	1	0	3,75	% 75
Coğrafya-1	5	4	1	0	3,75	% 75
Felsefe	5	5	0	0	5,00	% 100
Din Kült. ve Ahl. Bil.	5	4	1	0	3,75	% 75
Felsefe (Seçmeli)	5	0	0	5	0,00	% 0
TYT Sosyal	20	17	3	0	16,25	% 81
Cevap Anahtarı	B	ADDBEDBEEBCCDEABDEACBCDCE				
Cevaplarınız		ADeBEDeEEBCCDEAEDEAC				

Tarih-1	S	D	Y	B%
İlk Çağ'da Başlıca Medeniyet Havzaları	1	0	1	0
İslamiyet'in Türk Devlet ve Toplum Yapısına Etkisi	1	1	0	100
Timar Sistemi	1	1	0	100
Osmanlı Devleti'nde Demokratikleşme Hareketleri	1	1	0	100
Siyasi Alandaki İnkılaplar	1	1	0	100
Coğrafya-1	0	0	0	0
Afetlerin oluşum nedenlerini ve özelliklerini açıklar.	1	0	1	0
Türkiye'deki göçleri sebep ve sonuçları açısından değerlendirir.	1	1	0	100
Jeolojik zamanların özelliklerini tektonik olaylarla ilişkilendirerek açıklar.	1	1	0	100
Harita kullanarak çeşitli coğrafi kriterlerle belirlenmiş bölgelerde bulunan ülkeleri sınıflandırır.	1	1	0	100
Türkiye'de görülen iklim tiplerinin özellikleri hakkında çıkarımlarda bulunur.	1	1	0	100
Felsefe	0	0	0	0
Siyaset felsefesinin konusunu ve problemlerini açıklar.	1	1	0	100
Felsefenin anlamını açıklar.	1	1	0	100
Felsefi düşüncenin özelliklerini açıklar.	1	1	0	100
Felsefi bir görüşü veya argümanı sorgular.	1	1	0	100
Varlık felsefesinin konusunu ve problemlerini açıklar.	1	1	0	100
Din Kült. ve Ahl. Bil.	0	0	0	0
İbadet yükümlülüğü ile ilgili bazı kavramları sınıflandırır.	1	1	0	100
İsim ve sıfatlarının yansımalarıyla Allah'ı tanıır.	1	1	0	100
İslam düşüncesinde itikadi ve siyasi yorumları genel özelliklerine göre sınıflandırır.	1	0	1	0

	Soru	Doğru	Yanlış	Boş	Net	Başarı
Fizik	7	0	0	7	0,00	% 0
Kimya	7	0	1	6	-0,25	% 0
Biyoloji	6	0	0	6	0,00	% 0
TYT Fen	20	0	1	19	-0,25	% 0
Cevap Anahtarı	B	EACCDECCCBBAEEDAACBD				
Cevaplarınız		b				

Fizik	S	D	Y	B%
Kaldırma Kuvveti	1	0	0	0
Adezyon, Kohezyon, Yüzey Gerilimi ve Kılcalılık	1	0	0	0
Kütle, Hacim ve Özkütle	1	0	0	0
Elektrik Devreleri	1	0	0	0
Newton'un Hareket Yasaları	1	0	0	0
Yay Dalgaları	1	0	0	0
Işığın Kırılması	1	0	0	0
Kimya	0	0	0	0
Simyadan Kimyaya	1	0	1	0
Atom Modelleri	1	0	0	0
Güçlü Etkileşimler / Kovalent Bağ	1	0	0	0
Sıvılar	1	0	0	0
Kimyasal Hesaplamalar / Sınırlayıcı Bileşen Hesaplamaları	1	0	0	0
Koligatif Özellikler	1	0	0	0
Asitler ve Bazlar	1	0	0	0
Biyoloji	0	0	0	0
Canlıların yapısını oluşturan organik ve inorganik bileşikleri açıklar.	1	0	0	0
Canlıların sınıflandırılmasında kullanılan kategorileri ve bu kategoriler arasındaki hiyerarşiyi örneklerle açıklar.	1	0	0	0
Hücre sel yapıları ve görevlerini açıklar.	1	0	0	0
Mayozu açıklar.	1	0	0	0
Kalıtımın genel esaslarını açıklar.	1	0	0	0
Canlılardaki beslenme şekillerini örneklerle açıklar.	1	0	0	0

HIZ VE RENK TYT 3



275,470 % 41,04

MANİSA / ŞEHZADELER
ÖZEL KEP MERKEZ ÖZEL ÖĞRETİM KURSU

12 - 12376
LARA ÜTÜK

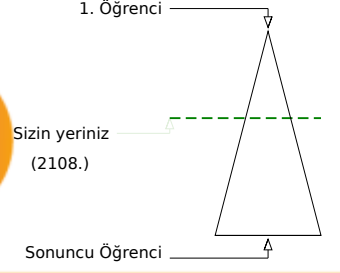

Soru Doğru Yanlış Boş Net

	Şube	Kurum	İlçe	İl	Genel
Öğrenci Sıra No	24	55	55	561	2108 % 41,04
Sınava Katılan Öğrenci Sayısı	54	147	147	1034	5137

	Soru	Doğru	Yanlış	Boş	Net	Başarı
TYT Türkçe	40	27	10	3	24,50	% 61
Cevap Anahtarı	A DBDCCAEBAECDDBCCDBBCEDCBEACDCDEBDCDDDBA					
Cevaplarınız	DBDCCAeCa bD DCCdDBBbEdeBaACDCD dcDcaDBA					

	S	D	Y	B%
Türkçe	0	0	0	0
Metne Sözcük Yerleştirme	1	1	0	100
Söz Öbeklerinde Anlam	1	1	0	100
Sözcükler Arası Anlam İlişkileri	1	1	0	100
Cümleyi Yorumlama ve Açıklama	2	2	0	100
İki Cümleyi Birleştirme	1	1	0	100
Ses Bilgisi - Karma	1	1	0	100
Noktalama İşaretleri - Karma	1	0	1	0
Virgül	1	1	0	100
Bitişik ve Ayrı Yazılan Kelimeler	1	0	0	0
Yazım Kuralları - Karma	1	0	1	0
Cümlenin Öğeleri - Karma	1	1	0	100
İsim Tamlamaları	1	0	0	0
Ad Söyül Sözcükler - Karma	1	1	0	100
Çekim Ekleri ve Türleri	1	1	0	100
Düşünceyi Geliştirme Yolları	1	1	0	100
Paragrafta Anlatım Akışını Bozan Cümle	1	0	1	0
Paragrafı İkiye Ayırma	1	1	0	100
Paragrafa Cümle Yerleştirme	1	1	0	100
Paragrafa Ana Düşünce (Ana Fikir)	6	5	0	83
Paragrafta Yardımcı Düşünceler	13	8	5	62
Cümlelerden Paragraf Oluşturma	1	0	1	0
Paragrafın Karşılık Olduğu Soruyu Belirleme	1	0	1	0

	Soru	Doğru	Yanlış	Boş	Net	Başarı
Matematik-1	30	8	3	19	7,25	% 24
Geometri	10	1	2	7	0,50	% 5
TYT Matematik	40	9	5	26	7,75	% 19
Cevap Anahtarı	A BDDCDBBCCAEECEAEEDDCBDEECCBADEEACCAEAD					
Cevaplarınız	cD DC ee EA EE E e d E					

	S	D	Y	B%
Matematik-1	0	0	0	0
Sayı Kümeleri	2	0	1	0
Birinci dereceden bir bilinmeyenli denklem ve eşitsizliklerin çözüm kümelerini bulur.	2	2	0	100
Sayı kümelerini birbiriyle ilişkilendirir.	4	1	1	25
Kökü ifadeleri içeren denklemleri çözer.	1	0	0	0
Üslü İfadeler ve Denklemler	1	0	0	0
Gerçek hayatta periyodik olarak tekrar eden durumları içeren problemleri çözer.	1	0	1	0
Denklemler ve eşitsizlikler ile ilgili problemler çözer.	11	4	0	36
Merkezî Eğilim ve Yayılım Ölçüleri	1	0	0	0
Kümelerde birleşim, kesişim, fark, tümeleme işlemleri yardımıyla problemler çözer.	2	0	0	0
Fonksiyonlarla ilgili problemler çözer.	1	0	1	100
Gerçek hayat durumlarından doğrusal fonksiyonlarla ifade edilebilenlerin grafik gösterimlerini yapar.	1	0	0	0
Polinomlarla toplama, çıkarma, çarpma ve bölme işlemlerini yapar.	1	0	0	0
n çeşit nesne ile oluşturulabilecek r li dizilişlerin (permütasyonların) kaç farklı şekilde yapılabileceğini hesaplar.	1	0	0	0
Olasılık kavramı ile ilgili uygulamalar yapar.	1	0	0	0
Geometri	0	0	0	0
Dik Üçgen ve Trigonometri	1	0	1	0
İki üçgenin eş olması için gerekli olan asgari koşulları değerlendirir.	1	0	0	0
Üçgende açı özellikleri ile ilgili işlemler yapar.	1	0	0	0
İki üçgenin benzer olması için gerekli olan asgari koşulları değerlendirir.	1	0	0	0
Özel dörtgenlerin açısı, kenarı, köşegen ve alan özelliklerini açıklayarak problemler çözer.	4	1	1	25

	Soru	Doğru	Yanlış	Boş	Net	Başarı
Tarih-1	5	3	2	0	2,50	% 50
Coğrafya-1	5	3	1	1	2,75	% 55
Felsefe	5	4	1	0	3,75	% 75
Din Kült. ve Ahl. Bil.	5	4	0	1	4,00	% 80
Felsefe (Seçmeli)	5	0	0	5	0,00	% 0
TYT Sosyal	20	14	4	2	13,00	% 65
Cevap Anahtarı	A DAEDBBEDBEAEACDABDECEBCD					
Cevaplarınız	bAEDdaE BEBEACcAC DE					

	S	D	Y	B%
Tarih-1	0	0	0	0
İlk Çağ'da Başlıca Medeniyet Havzaları	1	0	1	0
İslamiyet'in Türk Devlet ve Toplum Yapısına Etkisi	1	1	0	100
Timar Sistemi	1	1	0	100
Osmanlı Devleti'nde Demokratikleşme Hareketleri	1	1	0	100
Siyasi Alandaki İnkılaplar	1	0	1	0
Coğrafya-1	0	0	0	0
Afetlerin oluşum nedenlerini ve özelliklerini açıklar.	1	0	1	0
Türkiye'deki göçleri sebep ve sonuçları açısından değerlendirir.	1	1	0	100
Jeolojik zamanların özelliklerini tektonik olaylarla ilişkilendirerek açıklar.	1	0	0	0
Harita kullanarak çeşitli coğrafi kriterlerle belirlenmiş bölgelerde bulunan ülkeleri sınıflandırır.	1	1	0	100
Türkiye'de görülen iklim tiplerinin özellikleri hakkında çıkarımlarda bulunur.	1	1	0	100
Felsefe	0	0	0	0
Siyaset felsefesinin konusunu ve problemlerini açıklar.	1	1	0	100
Felsefenin anlamını açıklar.	1	1	0	100
Felsefi düşüncenin özelliklerini açıklar.	1	1	0	100
Felsefi bir görüşü veya argümanı sorgular.	1	1	0	100
Varlık felsefesinin konusunu ve problemlerini açıklar.	1	0	1	0
Din Kült. ve Ahl. Bil.	0	0	0	0
İbadet yükümlülüğü ile ilgili bazı kavramları sınıflandırır.	1	1	0	100
İsim ve sıfatlarının yansımalarıyla Allah'ı tanıır.	1	1	0	100
İslam düşüncesinde itikadi ve siyasi yorumları genel özelliklerine göre sınıflandırır.	1	0	0	0

	Soru	Doğru	Yanlış	Boş	Net	Başarı
TYT Fen	20	0	0	20	0,00	% 0
Cevap Anahtarı	A CEAECDCCCBDEEAACDADB					
Cevaplarınız						

	S	D	Y	B%
Fizik	0	0	0	0
Kaldırma Kuvveti	1	0	0	0
Adezyon, Kohezyon, Yüzey Gerilimi ve Kılcalılık	1	0	0	0
Kütle, Hacim ve Özkütle	1	0	0	0
Elektrik Devreleri	1	0	0	0
Newton'un Hareket Yasaları	1	0	0	0
Yay Dalgaları	1	0	0	0
Işığın Kırılması	1	0	0	0
Kimya	0	0	0	0
Simyadan Kimyaya	1	0	0	0
Atom Modelleri	1	0	0	0
Güçlü Etkileşimler / Kovalent Bağ	1	0	0	0
Sıvılar	1	0	0	0
Kimyasal Hesaplamalar / Sınırlayıcı Bileşen Hesaplamaları	1	0	0	0
Koligatif Özellikler	1	0	0	0
Asitler ve Bazlar	1	0	0	0
Biyoloji	0	0	0	0
Canlıların yapısını oluşturan organik ve inorganik bileşikleri açıklar.	1	0	0	0
Canlıların sınıflandırılmasında kullanılan kategorileri ve bu kategoriler arasındaki hiyerarşiyi örneklerle açıklar.	1	0	0	0
Hücre sel yapısını ve görevlerini açıklar.	1	0	0	0
Mayozu açıklar.	1	0	0	0
Kalıtımın genel esaslarını açıklar.	1	0	0	0
Canlılardaki beslenme şekillerini örneklerle açıklar.	1	0	0	0

HIZ VE RENK TYT 3



293,038

%

26,92

MANİSA / ŞEHZADELER
ÖZEL KEP MERKEZ ÖZEL ÖĞRETİM KURSU12 - 12278
LEYLA NAZ ÖZDEMİR

1. Öğrenci

Sizin yeriniz
(1383.)

Sonuncu Öğrenci

Soru Doğru Yanlış Boş Net

Şube Kurum İlçe İl Genel

Öğrenci Sıra No 15 33 33 435 1383 % 26,92

Sınava Katılan Öğrenci Sayısı 54 147 147 1034 5137

	Soru	Doğru	Yanlış	Boş	Net	Başarı
TYT Türkçe	40	31	9	0	28,75	% 72
Cevap Anahtarı	B	DCDBACBEEADCCBDCBBDEDCBCAEDDCDCCDBAEDBD				
Cevaplarınız		DCDBACBcbADaCaDeCBBDEDCBCAdDCDCCDdAbEBa				

	S	D	Y	B%
Türkçe	0	0	0	0
Metne Sözcük Yerleştirme	1	1	0	100
Söz Öbeklerinde Anlam	1	1	0	100
Sözcükler Arası Anlam İlişkileri	1	1	0	100
Cümleyi Yorumlama ve Açıklama	2	2	0	100
İki Cümleyi Birleştirme	1	1	0	100
Ses Bilgisi - Karma	1	0	1	0
Noktalama İşaretleri - Karma	1	1	0	100
Virgül	1	1	0	100
Bitişik ve Ayrı Yazılan Kelimeler	1	0	1	0
Yazım Kuralları - Karma	1	0	1	0
Cümlelerin Öğeleri - Karma	1	1	0	100
İsim Tamlamaları	1	0	1	0
Ad Sözcükler - Karma	1	1	0	100
Çekim Ekleri ve Türleri	1	1	0	100
Düşünceyi Geliştirme Yolları	1	1	0	100
Paragrafta Anlatım Akışını Bozan Cümle	1	0	1	0
Paragrafı İkiye Ayırma	1	1	0	100
Paragrafa Cümle Yerleştirme	1	1	0	100
Paragrafa Ana Düşünce (Ana Fikir)	6	5	1	83
Paragrafta Yardımcı Düşünceler	13	11	2	85
Cümlelerden Paragraf Oluşturma	1	0	1	0
Paragrafın Karşılık Olduğu Soruyu Belirleme	1	1	0	100

	Soru	Doğru	Yanlış	Boş	Net	Başarı
Matematik-1	30	6	5	19	4,75	% 16
Geometri	10	1	3	6	0,25	% 3
TYT Matematik	40	7	8	25	5,00	% 13
Cevap Anahtarı	B	DDDBDCCBCCAEEAEEDDEBDCECEABEDAEACADE				
Cevaplarınız		DDa b a Aa E E c E E cd c				

	S	D	Y	B%
Matematik-1	0	0	0	0
Sayı Kümeleri	2	0	1	0
Birinci dereceden bir bilinmeyenli denklem ve eşitsizliklerin çözüm kümelerini bulur.	2	1	0	50
Sayı kümelerini birbiriyle ilişkilendirir.	4	2	1	50
Kökü ifadeleri içeren denklemleri çözer.	1	0	0	0
Üslü İfadeler ve Denklemler	1	0	0	0
Gerçek hayatta periyodik olarak tekrar eden durumları içeren problemleri çözer.	1	0	1	0
Denklemler ve eşitsizlikler ile ilgili problemler çözer.	11	3	1	27
Merkezî Eğilim ve Yayılım Ölçüleri	1	0	0	0
Kümelerde birleşim, kesişim, fark, tümelemlerle yardımcı problemler çözer.	2	0	1	0
Fonksiyonlarla ilgili problemler çözer.	1	0	0	0
Gerçek hayat durumlarından doğrusal fonksiyonlarla ifade edilebilenlerin grafik gösterimlerini yapar.	1	0	0	0
Polinomlarla toplama, çıkarma, çarpma ve bölme işlemlerini yapar.	1	0	0	0
n çeşit nesne ile oluşturulabilecek r li dizilişlerin (permütasyonların) kaç farklı şekilde yapılabileceğini hesaplar.	1	0	0	0
Olasılık kavramı ile ilgili uygulamalar yapar.	1	0	0	0
Geometri	0	0	0	0
Dik Üçgen ve Trigonometri	1	0	0	0
İki üçgenin eş olması için gerekli olan asgari koşulları değerlendirir.	1	1	0	100
Üçgende açı özellikleri ile ilgili işlemler yapar.	1	0	1	0
İki üçgenin benzer olması için gerekli olan asgari koşulları değerlendirir.	1	0	0	0
Özel dörtgenlerin açısı, kenar, köşegen ve alan özelliklerini açıklayarak problemler çözer.	4	0	2	0

	Soru	Doğru	Yanlış	Boş	Net	Başarı
Tarih-1	5	3	2	0	2,50	% 50
Coğrafya-1	5	5	0	0	5,00	% 100
Felsefe	5	5	0	0	5,00	% 100
Din Kült. ve Ahl. Bil.	5	5	0	0	5,00	% 100
Felsefe (Seçmeli)	5	0	0	5	0,00	% 0
TYT Sosyal	20	18	2	0	17,50	% 88
Cevap Anahtarı	B	ADDBEDBEEBCCDEABDEACBCDCE				
Cevaplarınız		AaeBEDBEEBCCDEABDEAC				

	S	D	Y	B%
Tarih-1	0	0	0	0
İlk Çağ'da Başlıca Medeniyet Havzaları	1	0	1	0
İslamiyet'in Türk Devlet ve Toplum Yapısına Etkisi	1	1	0	100
Timar Sistemi	1	1	0	100
Osmanlı Devleti'nde Demokratikleşme Hareketleri	1	0	1	0
Siyasi Alandaki İnkılaplar	1	1	0	100
Coğrafya-1	0	0	0	0
Afetlerin oluşum nedenlerini ve özelliklerini açıklar.	1	1	0	100
Türkiye'deki göçleri sebep ve sonuçları açısından değerlendirir.	1	1	0	100
Jeolojik zamanların özelliklerini tektonik olaylarla ilişkilendirerek açıklar.	1	1	0	100
Harita kullanarak çeşitli coğrafi kriterlerle belirlenmiş bölgelerde bulunan ülkeleri sınıflandırır.	1	1	0	100
Türkiye'de görülen iklim tiplerinin özellikleri hakkında çıkarımlarda bulunur.	1	1	0	100
Felsefe	0	0	0	0
Siyaset felsefesinin konusunu ve problemlerini açıklar.	1	1	0	100
Felsefenin anlamını açıklar.	1	1	0	100
Felsefi düşüncenin özelliklerini açıklar.	1	1	0	100
Felsefi bir görüşü veya argümanı sorgular.	1	1	0	100
Varlık felsefesinin konusunu ve problemlerini açıklar.	1	1	0	100
Din Kült. ve Ahl. Bil.	0	0	0	0
İbadet yükümlülüğü ile ilgili bazı kavramları sınıflandırır.	1	1	0	100
İsim ve sıfatlarının yansımalarıyla Allah'ı tanıır.	1	1	0	100
İslam düşüncesinde itikadi ve siyasi yorumları genel özelliklerine göre sınıflandırır.	1	1	0	100

	Soru	Doğru	Yanlış	Boş	Net	Başarı
TYT Fen	20	0	0	20	0,00	% 0
Cevap Anahtarı	B	EACCDECCDBAEEEDAACBD				
Cevaplarınız						

	S	D	Y	B%
Fizik	0	0	0	0
Kaldırma Kuvveti	1	0	0	0
Adezyon, Kohezyon, Yüzey Gerilimi ve Kılcalılık	1	0	0	0
Kütle, Hacim ve Özkütle	1	0	0	0
Elektrik Devreleri	1	0	0	0
Newton'un Hareket Yasaları	1	0	0	0
Yay Dalgaları	1	0	0	0
Işığın Kırılması	1	0	0	0
Kimya	0	0	0	0
Simyadan Kimyaya	1	0	0	0
Atom Modelleri	1	0	0	0
Güçlü Etkileşimler / Kovalent Bağ	1	0	0	0
Sıvılar	1	0	0	0
Kimyasal Hesaplamalar / Sınırlayıcı Bileşen Hesaplamaları	1	0	0	0
Koligatif Özellikler	1	0	0	0
Asitler ve Bazlar	1	0	0	0
Biyoloji	0	0	0	0
Canlıların yapısını oluşturan organik ve inorganik bileşikleri açıklar.	1	0	0	0
Canlıların sınıflandırılmasında kullanılan kategorileri ve bu kategoriler arasındaki hiyerarşiyi örneklerle açıklar.	1	0	0	0
Hücre sel yapısını ve görevlerini açıklar.	1	0	0	0
Mayozu açıklar.	1	0	0	0
Kalıtımın genel esaslarını açıklar.	1	0	0	0
Canlılardaki beslenme şekillerini örneklerle açıklar.	1	0	0	0

HIZ VE RENK TYT 3

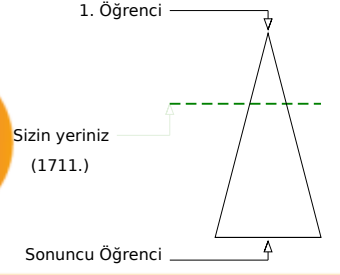
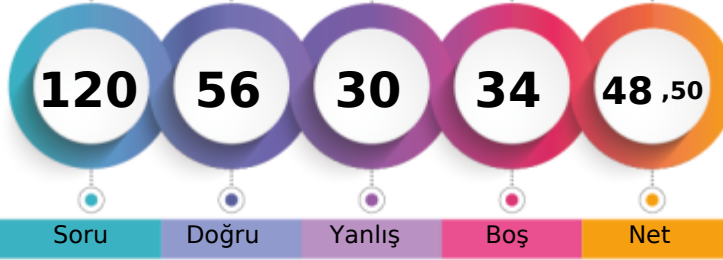

285,310 % 33,31

MANİSA / ŞEHZADELER
ÖZEL KEP MERKEZ ÖZEL ÖĞRETİM KURSU12 - 12112
MEHMET FATİH ŞAHİN

	Şube	Kurum	İlçe	İl	Genel
Öğrenci Sıra No	20	44	44	489	1711 % 33,31
Sınava Katılan Öğrenci Sayısı	54	147	147	1034	5137

	Soru	Doğru	Yanlış	Boş	Net	Başarı
TYT Türkçe	40	27	12	1	24,00	% 60
Cevap Anahtarı	B	DCDBACBEEADCCBDCBBDEDCBCAEDDCDCCCBDAEED				
Cevaplarınız		DCeBACBcEAcA BbdCeBDEDCeDAEDCeCCCDdAcEBD				

Türkçe	S	D	Y	B%
Metne Sözcük Yerleştirme	1	0	1	0
Söz Öbeklerinde Anlam	1	1	0	100
Sözcükler Arası Anlam İlişkileri	1	1	0	100
Cümleyi Yorumlama ve Açıklama	2	2	0	100
İki Cümleyi Birleştirme	1	1	0	100
Ses Bilgisi - Karma	1	0	1	0
Noktalama İşaretleri - Karma	1	1	0	100
Virgül	1	1	0	100
Bitişik ve Ayrı Yazılan Kelimeler	1	1	0	100
Yazım Kuralları - Karma	1	0	1	0
Cümlenin Öğeleri - Karma	1	0	1	0
İsim Tamlamaları	1	1	0	100
Ad Sözlü Sözcükler - Karma	1	0	1	0
Çekim Ekleri ve Türleri	1	0	0	0
Düşünceyi Geliştirme Yolları	1	1	0	100
Paragrafta Anlatım Akışını Bozan Cümle	1	0	1	0
Paragrafı İkiye Ayırma	1	1	0	100
Paragrafa Cümle Yerleştirme	1	0	1	0
Paragrafa Ana Düşünce (Ana Fikir)	6	4	2	67
Paragrafta Yardımcı Düşünceler	13	10	3	77
Cümlelerden Paragraf Oluşturma	1	1	0	100
Paragrafın Karşılık Olduğu Soruyu Belirleme	1	1	0	100

	Soru	Doğru	Yanlış	Boş	Net	Başarı
Matematik-1	30	12	8	10	10,00	% 33
Geometri	10	3	1	6	2,75	% 28
TYT Matematik	40	15	9	16	12,75	% 32
Cevap Anahtarı	B	DDDBDCCBCCAEEAEEDBDEBDCECEABEDAECACADE				
Cevaplarınız		D BDB CCBd ed AEbE Dada E cE Ed A				

Matematik-1	S	D	Y	B%
Sayı Kümeleri	2	2	0	100
Birinci dereceden bir bilinmeyenli denklem ve eşitsizliklerin çözüm kümelerini bulur.	2	2	0	100
Sayı kümelerini birbiriyle ilişkilendirir.	4	1	1	25
Kökü ifadeleri içeren denklemleri çözer.	1	1	0	100
Üslü İfadeler ve Denklemler	1	1	0	100
Gerçek hayatta periyodik olarak tekrar eden durumları içeren problemleri çözer.	1	0	1	0
Denklemler ve eşitsizlikler ile ilgili problemler çözer.	11	4	4	36
Merkezî Eğilim ve Yayılım Ölçüleri	1	0	0	0
Kümelerde birleşim, kesişim, fark, tümele işlemleri yardımıyla problemler çözer.	2	1	0	50
Fonksiyonlarla ilgili problemler çözer.	1	0	1	0
Gerçek hayat durumlarından doğrusal fonksiyonlarla ifade edilebilenlerin grafik gösterimlerini yapar.	1	0	0	0
Polinomlarla toplama, çıkarma, çarpma ve bölme işlemlerini yapar.	1	0	0	0
n çeşit nesne ile oluşturulabilecek r li dizilişlerin (permütasyonların) kaç farklı şekilde yapılabileceğini hesaplar.	1	0	1	0
Olasılık kavramı ile ilgili uygulamalar yapar.	1	0	0	0
Geometri	0	0	0	0
Dik Üçgen ve Trigonometri	1	0	0	0
İki üçgenin eş olması için gerekli olan asgari koşulları değerlendirir.	1	1	0	100
Üçgenin açılı özellikleri ile ilgili işlemler yapar.	1	1	0	100
İki üçgenin benzer olması için gerekli olan asgari koşulları değerlendirir.	1	0	0	0
Özel dörtgenlerin açılı kenar, köşegen ve alan özelliklerini açıklayarak problemler çözer.	4	0	1	0

	Soru	Doğru	Yanlış	Boş	Net	Başarı
Tarih-1	5	3	2	0	2,50	% 50
Coğrafya-1	5	3	2	0	2,50	% 50
Felsefe	5	4	1	0	3,75	% 75
Din Kült. ve Ahl. Bil.	5	4	0	1	4,00	% 80
Felsefe (Seçmeli)	5	0	0	5	0,00	% 0
TYT Sosyal	20	14	5	1	12,75	% 64
Cevap Anahtarı	B	ADDBEDBEEBCCDEABDEACBCDCE				
Cevaplarınız		AaeBEeaEBBCCcEA DEAC				

Tarih-1	S	D	Y	B%
İlk Çağ'da Başlıca Medeniyet Havzaları	1	0	1	0
İslamiyet'in Türk Devlet ve Toplum Yapısına Etkisi	1	1	0	100
Timar Sistemi	1	1	0	100
Osmanlı Devleti'nde Demokratikleşme Hareketleri	1	0	1	0
Siyasi Alandaki İnkılaplar	1	1	0	100
Coğrafya-1	0	0	0	0
Afetlerin oluşum nedenlerini ve özelliklerini açıklar.	1	0	1	0
Türkiye'deki göçleri sebep ve sonuçları açısından değerlendirir.	1	1	0	100
Jeolojik zamanların özelliklerini tektonik olaylarla ilişkilendirerek açıklar.	1	0	1	0
Harita kullanarak çeşitli coğrafi kriterlerle belirlenmiş bölgelerde bulunan ülkeleri sınıflandırır.	1	1	0	100
Türkiye'de görülen iklim tiplerinin özellikleri hakkında çıkarımlarda bulunur.	1	1	0	100
Felsefe	0	0	0	0
Siyaset felsefesinin konusunu ve problemlerini açıklar.	1	1	0	100
Felsefenin anlamını açıklar.	1	1	0	100
Felsefi düşüncenin özelliklerini açıklar.	1	1	0	100
Felsefi bir görüşü veya argümanı sorgular.	1	1	0	100
Varlık felsefesinin konusunu ve problemlerini açıklar.	1	0	1	0
Din Kült. ve Ahl. Bil.	0	0	0	0
İbadet yükümlülüğü ile ilgili bazı kavramları sınıflandırır.	1	1	0	100
İsim ve sıfatlarının yansımalarıyla Allah'ı tanıır.	1	1	0	100
İslam düşüncesinde itikadi ve siyasi yorumları genel özelliklerine göre sınıflandırır.	1	0	0	0

	Soru	Doğru	Yanlış	Boş	Net	Başarı
Fizik	7	0	4	3	-1,00	% 0
Kimya	7	0	0	7	0,00	% 0
Biyoloji	6	0	0	6	0,00	% 0
TYT Fen	20	0	4	16	-1,00	% 0
Cevap Anahtarı	B	EACCDECCDBAEEDAACBD				
Cevaplarınız		a eb b				

Fizik	S	D	Y	B%
Kaldırma Kuvveti	1	0	1	0
Adezyon, Kohezyon, Yüzey Gerilimi ve Kılcalılık	1	0	1	0
Kütle, Hacim ve Özkütle	1	0	0	0
Elektrik Devreleri	1	0	0	0
Newton'un Hareket Yasaları	1	0	1	0
Yay Dalgaları	1	0	0	0
Işığın Kırılması	1	0	1	0
Kimya	0	0	0	0
Simyadan Kimyaya	1	0	0	0
Atom Modelleri	1	0	0	0
Güçlü Etkileşimler / Kovalent Bağ	1	0	0	0
Sıvılar	1	0	0	0
Kimyasal Hesaplamalar / Sınırlayıcı Bileşen Hesaplamaları	1	0	0	0
Koligatif Özellikler	1	0	0	0
Asitler ve Bazlar	1	0	0	0
Biyoloji	0	0	0	0
Canlıların yapısını oluşturan organik ve inorganik bileşikleri açıklar.	1	0	0	0
Canlıların sınıflandırılmasında kullanılan kategorileri ve bu kategoriler arasındaki hiyerarşiyi örneklerle açıklar.	1	0	0	0
Hücre sel yapıları ve görevlerini açıklar.	1	0	0	0
Mayozu açıklar.	1	0	0	0
Kalıtımın genel esaslarını açıklar.	1	0	0	0
Canlılardaki beslenme şekillerini örneklerle açıklar.	1	0	0	0

HIZ VE RENK TYT 3

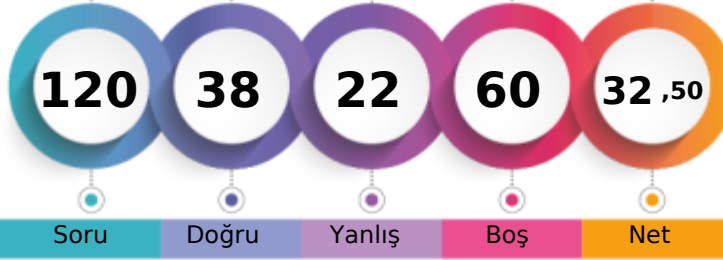

237,630 % 73,10

MANİSA / ŞEHZADELER
ÖZEL KEP MERKEZ ÖZEL ÖĞRETİM KURSU12 - 12026
MILAY GAMZE KURU

1. Öğrenci

Sizin yeriniz
(3755.)

Sonuncu Öğrenci

Soru Doğru Yanlış Boş Net

Şube Kurum İlçe İl Genel

Öğrenci Sıra No 41 101 101 817 3755 % 73,10

Sınava Katılan Öğrenci Sayısı 54 147 147 1034 5137

	Soru	Doğru	Yanlış	Boş	Net	Başarı
TYT Türkçe	40	23	12	5	20,00	% 50
Cevap Anahtarı	B	DCDBACBEEADCCBDCBBDEDCBCAEDCDDCCBADEBD				
Cevaplarınız		DCDBeCcE Ac B dCBDbDeBcCbCeCcBd DaBD				

Türkçe	S	D	Y	B%
Metne Sözcük Yerleştirme	1	1	0	100
Söz Öbeklerinde Anlam	1	1	0	100
Sözcükler Arası Anlam İlişkileri	1	1	0	100
Cümleyi Yorumlama ve Açıklama	2	1	1	50
İki Cümleyi Birleştirme	1	1	0	100
Ses Bilgisi - Karma	1	1	0	100
Noktalama İşaretleri - Karma	1	0	1	0
Virgül	1	1	0	100
Bitişik ve Ayrı Yazılan Kelimeler	1	0	0	0
Yazım Kuralları - Karma	1	0	0	0
Cümlelerin Öğeleri - Karma	1	0	1	0
İsim Tamlamaları	1	1	0	100
Ad Sözcükler - Karma	1	0	0	0
Çekim Ekleri ve Türleri	1	0	0	0
Düşünceyi Geliştirme Yolları	1	1	0	100
Paragrafta Anlatım Akışını Bozan Cümle	1	0	1	0
Paragrafı İkiye Ayırma	1	1	0	100
Paragrafa Cümle Yerleştirme	1	1	0	100
Paragrafa Ana Düşünce (Ana Fikir)	6	5	1	83
Paragrafta Yardımcı Düşünceler	13	5	7	38
Cümlelerden Paragraf Oluşturma	1	1	0	100
Paragrafın Karşılık Olduğu Soruyu Belirleme	1	1	0	100

	Soru	Doğru	Yanlış	Boş	Net	Başarı
Matematik-1	30	0	3	27	-0,75	% 0
Geometri	10	0	0	10	0,00	% 0
TYT Matematik	40	0	3	37	-0,75	% 0
Cevap Anahtarı	B	DDDBDCBCCAEAEAEEDDEBDECECEABEDAECACADE				
Cevaplarınız		c	c	c		

Matematik-1	S	D	Y	B%
Sayı Kümeleri	2	0	1	0
Birinci dereceden bir bilinmeyenli denklem ve eşitsizliklerin çözüm kümelerini bulur.	2	0	0	0
Sayı kümelerini birbiriyle ilişkilendirir.	4	0	0	0
Kökü ifadeleri içeren denklemleri çözer.	1	0	0	0
Üslü İfadeler ve Denklemler	1	0	0	0
Gerçek hayatta periyodik olarak tekrar eden durumları içeren problemleri çözer.	1	0	0	0
Denklemler ve eşitsizlikler ile ilgili problemler çözer.	11	0	1	0
Merkezî Eğilim ve Yayılım Ölçüleri	1	0	0	0
Kümelerde birleşim, kesişim, fark, tümeleme işlemleri yardımıyla problemler çözer.	2	0	0	0
Fonksiyonlarla ilgili problemler çözer.	1	0	0	0
Gerçek hayat durumlarından doğrusal fonksiyonlarla ifade edilebilenlerin grafik gösterimlerini yapar.	1	0	0	0
Polinomlarla toplama, çıkarma, çarpma ve bölme işlemlerini yapar.	1	0	0	0
n çeşit nesne ile oluşturulabilecek r li dizilişlerin (permütasyonların) kaç farklı şekilde yapılabileceğini hesaplar.	1	0	1	0
Olasılık kavramı ile ilgili uygulamalar yapar.	1	0	0	0
Geometri	0	0	0	0
Dik Üçgen ve Trigonometri	1	0	0	0
İki üçgenin eş olması için gerekli olan asgari koşulları değerlendirir.	1	0	0	0
Üçgenin açılı özellikleri ile ilgili işlemler yapar.	1	0	0	0
İki üçgenin benzer olması için gerekli olan asgari koşulları değerlendirir.	1	0	0	0
Özel dörtgenlerin açılı kenar, köşegen ve alan özelliklerini açıklayarak problemler çözer.	4	0	0	0

	Soru	Doğru	Yanlış	Boş	Net	Başarı
Tarih-1	5	1	4	0	0,00	% 0
Coğrafya-1	5	2	3	0	1,25	% 25
Felsefe	5	5	0	0	5,00	% 100
Din Kült. ve Ahl. Bil.	5	5	0	0	5,00	% 100
Felsefe (Seçmeli)	5	0	0	5	0,00	% 0
TYT Sosyal	20	13	7	0	11,25	% 56
Cevap Anahtarı	B	ADDBEDBEEBCCDEABDEACBCDCE				
Cevaplarınız		AaccdeaEeEBCDEABDEAC				

Tarih-1	S	D	Y	B%
İlk Çağ'da Başlıca Medeniyet Havzaları	1	0	1	0
İslamiyet'in Türk Devlet ve Toplum Yapısına Etkisi	1	1	0	100
Timar Sistemi	1	0	1	0
Osmanlı Devleti'nde Demokratikleşme Hareketleri	1	0	1	0
Siyasi Alandaki İnkılaplar	1	0	1	0
Coğrafya-1	0	0	0	0
Afetlerin oluşum nedenlerini ve özelliklerini açıklar.	1	0	1	0
Türkiye'deki göçleri sebep ve sonuçları açısından değerlendirir.	1	1	0	100
Jeolojik zamanların özelliklerini tektonik olaylarla ilişkilendirerek açıklar.	1	0	1	0
Harita kullanarak çeşitli coğrafi kriterlerle belirlenmiş bölgelerde bulunan ülkeleri sınıflandırır.	1	0	1	0
Türkiye'de görülen iklim tiplerinin özellikleri hakkında çıkarımlarda bulunur.	1	1	0	100
Felsefe	0	0	0	0
Siyaset felsefesinin konusunu ve problemlerini açıklar.	1	1	0	100
Felsefenin anlamını açıklar.	1	1	0	100
Felsefi düşüncenin özelliklerini açıklar.	1	1	0	100
Felsefi bir görüşü veya argümanı sorgular.	1	1	0	100
Varlık felsefesinin konusunu ve problemlerini açıklar.	1	1	0	100
Din Kült. ve Ahl. Bil.	0	0	0	0
İbadet yükümlülüğü ile ilgili bazı kavramları sınıflandırır.	1	1	0	100
İsim ve sıfatlarının yansımalarıyla Allah'ı tanıır.	1	1	0	100
İslam düşüncesinde itikadi ve siyasi yorumları genel özelliklerine göre sınıflandırır.	1	1	0	100

	Soru	Doğru	Yanlış	Boş	Net	Başarı
Fizik	7	0	0	7	0,00	% 0
Kimya	7	0	0	7	0,00	% 0
Biyoloji	6	2	0	4	2,00	% 33
TYT Fen	20	2	0	18	2,00	% 10
Cevap Anahtarı	B	EACCDECCDBAEEDAACBD				
Cevaplarınız		CB				

Fizik	S	D	Y	B%
Kaldırma Kuvveti	1	0	0	0
Adezyon, Kohezyon, Yüzey Gerilimi ve Kılcalılık	1	0	0	0
Kütle, Hacim ve Özkütle	1	0	0	0
Elektrik Devreleri	1	0	0	0
Newton'un Hareket Yasaları	1	0	0	0
Yay Dalgaları	1	0	0	0
Işığın Kırılması	1	0	0	0
Kimya	0	0	0	0
Simyadan Kimyaya	1	0	0	0
Atom Modelleri	1	0	0	0
Güçlü Etkileşimler / Kovalent Bağ	1	0	0	0
Sıvılar	1	0	0	0
Kimyasal Hesaplamalar / Sınırlayıcı Bileşen Hesaplamaları	1	0	0	0
Koligatif Özellikler	1	0	0	0
Asitler ve Bazlar	1	0	0	0
Biyoloji	0	0	0	0
Canlıların yapısını oluşturan organik ve inorganik bileşikleri açıklar.	1	0	0	0
Canlıların sınıflandırılmasında kullanılan kategorileri ve bu kategoriler arasındaki hiyerarşiyi örneklerle açıklar.	1	1	0	100
Hücre sel yapıları ve görevlerini açıklar.	1	0	0	0
Mayozu açıklar.	1	0	0	0
Kalıtımın genel esaslarını açıklar.	1	0	0	0
Canlılardaki beslenme şekillerini örneklerle açıklar.	1	1	0	100

HIZ VE RENK TYT 3

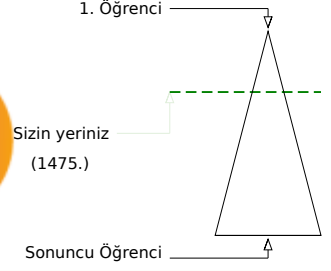

290,740 % 28,71

MANİSA / ŞEHZADELER
ÖZEL KEP MERKEZ ÖZEL ÖĞRETİM KURSU12 - 12111
NAZ DURAN

	Şube	Kurum	İlçe	İl	Genel
Öğrenci Sıra No	17	35	35	447	1475 % 28,71
Sınava Katılan Öğrenci Sayısı	54	147	147	1034	5137

	Soru	Doğru	Yanlış	Boş	Net	Başarı
TYT Türkçe	40	31	8	1	29,00	% 73
Cevap Anahtarı	B	DCDBACBEEADCCBDCBBDEDCBCAEDCDDCCBDAEBD				
Cevaplarınız		DdDBcCdEeA CCBDCcAbDEDCeAaDCDDCCBDAEBa				

	S	D	Y	B%
Türkçe	0	0	0	0
Metne Sözcük Yerleştirme	1	1	0	100
Söz Öbeklerinde Anlam	1	1	0	100
Sözcükler Arası Anlam İlişkileri	1	1	0	100
Cümleyi Yorumlama ve Açıklama	2	0	2	0
İki Cümleyi Birleştirme	1	1	0	100
Ses Bilgisi - Karma	1	1	0	100
Noktalama İşaretleri - Karma	1	0	1	0
Virgül	1	1	0	100
Bitişik ve Ayrı Yazılan Kelimeler	1	1	0	100
Yazım Kuralları - Karma	1	1	0	100
Cümlenin Öğeleri - Karma	1	0	0	0
İsim Tamlamaları	1	1	0	100
Ad Sözlük Sözcükler - Karma	1	1	0	100
Çekim Ekleri ve Türleri	1	1	0	100
Düşünceyi Geliştirme Yolları	1	1	0	100
Paragrafta Anlatım Akışını Bozan Cümle	1	1	0	100
Paragrafı İkiye Ayırma	1	1	0	100
Paragrafa Cümle Yerleştirme	1	0	1	0
Paragrafa Ana Düşünce (Ana Fikir)	6	5	1	83
Paragrafta Yardımcı Düşünceler	13	11	2	85
Cümlelerden Paragraf Oluşturma	1	0	1	0
Paragrafın Karşılık Olduğu Soruyu Belirleme	1	1	0	100

	Soru	Doğru	Yanlış	Boş	Net	Başarı
Matematik-1	30	9	3	18	8,25	% 28
Geometri	10	0	0	10	0,00	% 0
TYT Matematik	40	9	3	28	8,25	% 21
Cevap Anahtarı	B	DDDBDCCBCCAEEAEEDDBDEDCCEABEDAECACADE				
Cevaplarınız		D B B Ce Aa EbE B E				

	S	D	Y	B%
Matematik-1	0	0	0	0
Sayı Kümeleri	2	1	0	50
Birinci dereceden bir bilinmeyenli denklem ve eşitsizliklerin çözüm kümelerini bulur.	2	2	0	100
Sayı kümelerini birbiriyle ilişkilendirir.	4	1	1	25
Kökü ifadeleri içeren denklemleri çözer.	1	0	0	0
Üslü İfadeler ve Denklemler	1	1	0	100
Gerçek hayatta periyodik olarak tekrar eden durumları içeren problemleri çözer.	1	0	0	0
Denklemler ve eşitsizlikler ile ilgili problemler çözer.	11	4	1	36
Merkezi Eğilim ve Yayılım Ölçüleri	1	0	0	0
Kümelerde birleşim, kesişim, fark, tümele işlemleri yardımıyla problemler çözer.	2	0	0	0
Fonksiyonlarla ilgili problemler çözer.	1	0	1	0
Gerçek hayat durumlarından doğrusal fonksiyonlarla ifade edilebilenlerin grafik gösterimlerini yapar.	1	0	0	0
Polinomlarla toplama, çıkarma, çarpma ve bölme işlemlerini yapar.	1	0	0	0
n çeşit nesne ile oluşturulabilecek r li dizilişlerin (permütasyonların) kaç farklı şekilde yapılabileceğini hesaplar.	1	0	0	0
Olasılık kavramı ile ilgili uygulamalar yapar.	1	0	0	0
Geometri	0	0	0	0
Dik Üçgen ve Trigonometri	1	0	0	0
İki üçgenin eş olması için gerekli olan asgari koşulları değerlendirir.	1	0	0	0
Üçgenin açısı özellikleri ile ilgili işlemler yapar.	1	0	0	0
İki üçgenin benzer olması için gerekli olan asgari koşulları değerlendirir.	1	0	0	0
Özel dörtgenlerin açısı, kenar, köşegen ve alan özelliklerini açıklayarak problemler çözer.	4	0	0	0

	Soru	Doğru	Yanlış	Boş	Net	Başarı
Tarih-1	5	3	1	1	2,75	% 55
Coğrafya-1	5	1	2	2	0,50	% 10
Felsefe	5	5	0	0	5,00	% 100
Din Kült. ve Ahl. Bil.	5	5	0	0	5,00	% 100
Felsefe (Seçmeli)	5	0	0	5	0,00	% 0
TYT Sosyal	20	14	3	3	13,25	% 66
Cevap Anahtarı	B	ADDBEDBEEBBCDEABDEACBCDCE				
Cevaplarınız		AaDB eEa BCDEABDEAC				

	S	D	Y	B%
Tarih-1	0	0	0	0
İlk Çağ'da Başlıca Medeniyet Havzaları	1	1	0	100
İslamiyet'in Türk Devlet ve Toplum Yapısına Etkisi	1	1	0	100
Timar Sistemi	1	0	0	0
Osmanlı Devleti'nde Demokratikleşme Hareketleri	1	0	1	0
Siyasi Alandaki İnkılaplar	1	1	0	100
Coğrafya-1	0	0	0	0
Afetlerin oluşum nedenlerini ve özelliklerini açıklar.	1	0	1	0
Türkiye'deki göçleri sebep ve sonuçları açısından değerlendirir.	1	1	0	100
Jeolojik zamanların özelliklerini tektonik olaylarla ilişkilendirerek açıklar.	1	0	0	0
Harita kullanarak çeşitli coğrafi kriterlerle belirlenmiş bölgelerde bulunan ülkeleri sınıflandırır.	1	0	0	0
Türkiye'de görülen iklim tiplerinin özellikleri hakkında çıkarımlarda bulunur.	1	0	1	0
Felsefe	0	0	0	0
Siyaset felsefesinin konusunu ve problemlerini açıklar.	1	1	0	100
Felsefenin anlamını açıklar.	1	1	0	100
Felsefi düşüncenin özelliklerini açıklar.	1	1	0	100
Felsefi bir görüşü veya argümanı sorgular.	1	1	0	100
Varlık felsefesinin konusunu ve problemlerini açıklar.	1	1	0	100
Din Kült. ve Ahl. Bil.	0	0	0	0
İbadet yükümlülüğü ile ilgili bazı kavramları sınıflandırır.	1	1	0	100
İsim ve sıfatlarının yansımalarıyla Allah'ı tanıır.	1	1	0	100
İslam düşüncesinde itikadi ve siyasi yorumları genel özelliklerine göre sınıflandırır.	1	1	0	100

	Soru	Doğru	Yanlış	Boş	Net	Başarı
Fizik	7	0	1	6	-0,25	% 0
Kimya	7	0	1	6	-0,25	% 0
Biyoloji	6	1	2	3	0,50	% 8
TYT Fen	20	1	4	15	0,00	% 0
Cevap Anahtarı	B	EACCDECCDBAEEEDAACBD				
Cevaplarınız		d a ec D				

	S	D	Y	B%
Fizik	0	0	0	0
Kaldırma Kuvveti	1	0	0	0
Adezyon, Kohezyon, Yüzey Gerilimi ve Kılçallık	1	0	1	0
Kütle, Hacim ve Özkütle	1	0	0	0
Elektrik Devreleri	1	0	0	0
Newton'un Hareket Yasaları	1	0	0	0
Yay Dalgaları	1	0	0	0
Işığın Kırılması	1	0	0	0
Kimya	0	0	0	0
Simyadan Kimyaya	1	0	1	0
Atom Modelleri	1	0	0	0
Güçlü Etkileşimler / Kovalent Bağ	1	0	0	0
Sıvılar	1	0	0	0
Kimyasal Hesaplamalar / Sınırlayıcı Bileşen Hesaplamaları	1	0	0	0
Koligatif Özellikler	1	0	0	0
Asitler ve Bazlar	1	0	0	0
Biyoloji	0	0	0	0
Canlıların yapısını oluşturan organik ve inorganik bileşikleri açıklar.	1	0	1	0
Canlıların sınıflandırılmasında kullanılan kategorileri ve bu kategoriler arasındaki hiyerarşiyi örneklerle açıklar.	1	0	0	0
Hücre sel yapıları ve görevlerini açıklar.	1	0	1	0
Mayozu açıklar.	1	0	0	0
Kalıtımın genel esaslarını açıklar.	1	1	0	100
Canlılardaki beslenme şekillerini örneklerle açıklar.	1	0	0	0

HIZ VE RENK TYT 3



346,858

%

6,40

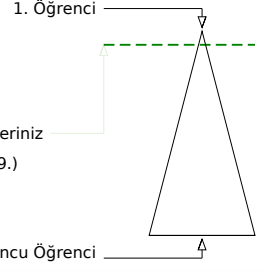
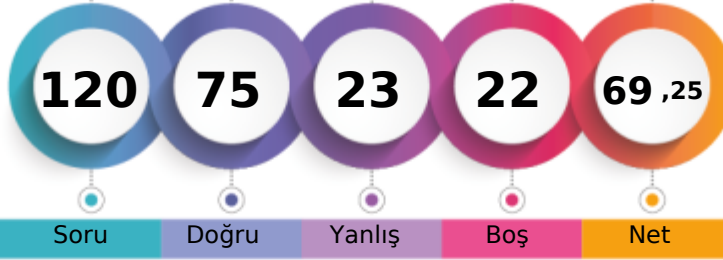
MANİSA / ŞEHZADELER
ÖZEL KEP MERKEZ ÖZEL ÖĞRETİM KURSU12 - 16004
NURGÜL ARGÜN

Soru Doğru Yanlış Boş Net

Şube Kurum İlçe İl Genel

Öğrenci Sıra No 5 9 9 167 329 % 6,40

Sınava Katılan Öğrenci Sayısı 54 147 147 1034 5137

	Soru	Doğru	Yanlış	Boş	Net	Başarı
TYT Türkçe	40	35	5	0	33,75	% 84
Cevap Anahtarı	B	DCDBACBEEADCCBDCBBDEDCBCAEDCDDCCDBAEDBD				
Cevaplarınız		DCDBACcEEADCCBDCBBDEDCBeAaDCDDCCDBAeEcD				

Türkçe	S	D	Y	B%
Metne Sözcük Yerleştirme	1	1	0	100
Söz Öbeklerinde Anlam	1	1	0	100
Sözcükler Arası Anlam İlişkileri	1	1	0	100
Cümleyi Yorumlama ve Açıklama	2	2	0	100
İki Cümleyi Birleştirme	1	1	0	100
Ses Bilgisi - Karma	1	1	0	100
Noktalama İşaretleri - Karma	1	0	1	0
Virgül	1	1	0	100
Bitişik ve Ayrı Yazılan Kelimeler	1	1	0	100
Yazım Kuralları - Karma	1	1	0	100
Cümlelerin Öğeleri - Karma	1	1	0	100
İsim Tamlamaları	1	1	0	100
Ad Sözlük Sözcükler - Karma	1	1	0	100
Çekim Ekleri ve Türleri	1	1	0	100
Düşünceyi Geliştirme Yolları	1	1	0	100
Paragrafta Anlatım Akışını Bozan Cümle	1	1	0	100
Paragrafı İkiye Ayırma	1	1	0	100
Paragrafa Cümle Yerleştirme	1	1	0	100
Paragrafa Ana Düşünce (Ana Fikir)	6	5	1	83
Paragrafta Yardımcı Düşünceler	13	11	2	85
Cümlelerden Paragraf Oluşturma	1	0	1	0
Paragrafın Karşılık Olduğu Soruyu Belirleme	1	1	0	100

	Soru	Doğru	Yanlış	Boş	Net	Başarı
Matematik-1	30	15	7	8	13,25	% 44
Geometri	10	5	2	3	4,50	% 45
TYT Matematik	40	20	9	11	17,75	% 44
Cevap Anahtarı	B	DDDBDCBCCAEAEAEEDBDEBDCECEABEDAEACADE				
Cevaplarınız		DaB B C eeAc dEbEBDD BDCEC aEDA d AeE				

Matematik-1	S	D	Y	B%
Sayı Kümeleri	2	1	0	50
Birinci dereceden bir bilinmeyenli denklem ve eşitsizliklerin çözüm kümelerini bulur.	2	2	0	100
Sayı kümelerini birbiriyle ilişkilendirir.	4	1	1	25
Kökü ifadeleri içeren denklemleri çözer.	1	0	0	0
Üslü İfadeler ve Denklemler	1	1	0	100
Gerçek hayatta periyodik olarak tekrar eden durumları içeren problemleri çözer.	1	0	1	0
Denklemler ve eşitsizlikler ile ilgili problemler çözer.	11	7	2	64
Merkezi Eğilim ve Yayılım Ölçüleri	1	0	1	0
Kümelerde birleşim, kesişim, fark, tümeleme işlemleri yardımıyla problemler çözer.	2	2	0	100
Fonksiyonlarla ilgili problemler çözer.	1	0	1	0
Gerçek hayat durumlarından doğrusal fonksiyonlarla ifade edilebilenlerin grafik gösterimlerini yapar.	1	1	0	100
Polinomlarla toplama, çıkarma, çarpma ve bölme işlemlerini yapar.	1	0	0	0
n çeşit nesne ile oluşturulabilecek r li dizilişlerin (permütasyonların) kaç farklı şekilde yapılabileceğini hesaplar.	1	0	1	0
Olasılık kavramı ile ilgili uygulamalar yapar.	1	0	0	0
Geometri	0	0	0	0
Dik Üçgen ve Trigonometri	1	1	0	100
İki üçgenin eş olması için gerekli olan asgari koşulları değerlendirir.	1	1	0	100
Üçgenin açısı özellikleri ile ilgili işlemler yapar.	1	0	0	0
İki üçgenin benzer olması için gerekli olan asgari koşulları değerlendirir.	1	1	0	100
Özel dörtgenlerin açısı, kenar, köşegen ve alan özelliklerini açıklayarak problemler çözer.	4	1	1	25

	Soru	Doğru	Yanlış	Boş	Net	Başarı
Tarih-1	5	4	1	0	3,75	% 75
Coğrafya-1	5	2	3	0	1,25	% 25
Felsefe	5	5	0	0	5,00	% 100
Din Kült. ve Ahl. Bil.	5	5	0	0	5,00	% 100
Felsefe (Seçmeli)	5	0	0	5	0,00	% 0
TYT Sosyal	20	16	4	0	15,00	% 75
Cevap Anahtarı	B	ADDBEDBEEBCCDEABDEACBCDCE				
Cevaplarınız		ADeBEeaEeEBCDEABDEAC				

Tarih-1	S	D	Y	B%
İlk Çağ'da Başlıca Medeniyet Havzaları	1	0	1	0
İslamiyet'in Türk Devlet ve Toplum Yapısına Etkisi	1	1	0	100
Timar Sistemi	1	1	0	100
Osmanlı Devleti'nde Demokratikleşme Hareketleri	1	1	0	100
Siyasi Alandaki İnkılaplar	1	1	0	100
Coğrafya-1	0	0	0	0
Afetlerin oluşum nedenlerini ve özelliklerini açıklar.	1	0	1	0
Türkiye'deki göçleri sebep ve sonuçları açısından değerlendirir.	1	1	0	100
Jeolojik zamanların özelliklerini tektonik olaylarla ilişkilendirerek açıklar.	1	0	1	0
Harita kullanarak çeşitli coğrafi kriterlerle belirlenmiş bölgelerde bulunan ülkeleri sınıflandırır.	1	0	1	0
Türkiye'de görülen iklim tiplerinin özellikleri hakkında çıkarımlarda bulunur.	1	1	0	100
Felsefe	0	0	0	0
Siyaset felsefesinin konusunu ve problemlerini açıklar.	1	1	0	100
Felsefenin anlamını açıklar.	1	1	0	100
Felsefi düşüncenin özelliklerini açıklar.	1	1	0	100
Felsefi bir görüşü veya argümanı sorgular.	1	1	0	100
Varlık felsefesinin konusunu ve problemlerini açıklar.	1	1	0	100
Din Kült. ve Ahl. Bil.	0	0	0	0
İbadet yükümlülüğü ile ilgili bazı kavramları sınıflandırır.	1	1	0	100
İsim ve sıfatlarının yansımalarıyla Allah'ı tanıır.	1	1	0	100
İslam düşüncesinde itikadi ve siyasi yorumları genel özelliklerine göre sınıflandırır.	1	1	0	100

	Soru	Doğru	Yanlış	Boş	Net	Başarı
Fizik	7	2	2	3	1,50	% 21
Kimya	7	2	1	4	1,75	% 25
Biyoloji	6	0	2	4	-0,50	% 0
TYT Fen	20	4	5	11	2,75	% 14
Cevap Anahtarı	B	EACCDECCDBAEEADAACBD				
Cevaplarınız		E a EeCbD ca				

Fizik	S	D	Y	B%
Kaldırma Kuvveti	1	0	1	0
Adezyon, Kohezyon, Yüzey Gerilimi ve Kılçallık	1	1	0	100
Kütle, Hacim ve Özkütle	1	0	0	0
Elektrik Devreleri	1	1	0	100
Newton'un Hareket Yasaları	1	0	1	0
Yay Dalgaları	1	0	0	0
Işığın Kırılması	1	0	0	0
Kimya	0	0	0	0
Simyadan Kimyaya	1	0	1	0
Atom Modelleri	1	1	0	100
Güçlü Etkileşimler / Kovalent Bağ	1	0	0	0
Sıvılar	1	1	0	100
Kimyasal Hesaplamalar / Sınırlayıcı Bileşen Hesaplamaları	1	0	0	0
Koligatif Özellikler	1	0	0	0
Asitler ve Bazlar	1	0	0	0
Biyoloji	0	0	0	0
Canlıların yapısını oluşturan organik ve inorganik bileşikleri açıklar.	1	0	0	0
Canlıların sınıflandırılmasında kullanılan kategorileri ve bu kategoriler arasındaki hiyerarşiyi örneklerle açıklar.	1	0	1	0
Hücre sel yapıları ve görevlerini açıklar.	1	0	0	0
Mayozu açıklar.	1	0	1	0
Kalıtımın genel esaslarını açıklar.	1	0	0	0
Canlılardaki beslenme şekillerini örneklerle açıklar.	1	0	0	0

HIZ VE RENK TYT 3

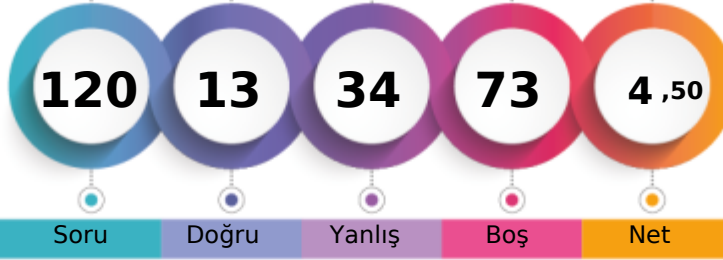

155,380 % 97,64

MANİSA / ŞEHZADELER
ÖZEL KEP MERKEZ ÖZEL ÖĞRETİM KURSU12 - 12426
NURHAYATÖLMEZ

1. Öğrenci

Sizin yeriniz
(5016.)

Sonuncu Öğrenci

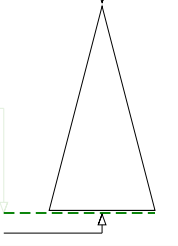

Soru Doğru Yanlış Boş Net

Şube Kurum İlçe İl Genel

Öğrenci Sıra No 54 146 146 1027 5016 % 97,64

Sınava Katılan Öğrenci Sayısı 54 147 147 1034 5137

	Soru	Doğru	Yanlış	Boş	Net	Başarı
TYT Türkçe	40	5	16	19	1,00	% 3
Cevap Anahtarı	A	DBDCCAEBAECDDBCCDBCEDCBEACDCDEBDCDDDBA				
Cevaplarınız		DcDdCc cd aa edaeDcc b			Cb c	

	S	D	Y	B%
Türkçe	0	0	0	0
Metne Sözcük Yerleştirme	1	1	0	100
Söz Öbeklerinde Anlam	1	0	1	0
Sözcükler Arası Anlam İlişkileri	1	1	0	100
Cümleyi Yorumlama ve Açıklama	2	0	2	0
İki Cümleyi Birleştirme	1	1	0	100
Ses Bilgisi - Karma	1	0	0	0
Noktalama İşaretleri - Karma	1	0	1	0
Virgül	1	0	1	0
Bitişik ve Ayrı Yazılan Kelimeler	1	0	0	0
Yazım Kuralları - Karma	1	0	1	0
Cümlelerin Öğeleri - Karma	1	0	1	0
İsim Tamlamaları	1	0	0	0
Ad Sözcükler - Karma	1	0	1	0
Çekim Ekleri ve Türleri	1	0	1	0
Düşünceyi Geliştirme Yolları	1	0	1	0
Paragrafta Anlatım Akışını Bozan Cümle	1	0	1	0
Paragrafı İkiye Ayırma	1	1	0	100
Paragrafa Cümle Yerleştirme	1	0	1	0
Paragrafa Ana Düşünce (Ana Fikir)	6	1	1	17
Paragrafta Yardımcı Düşünceler	13	0	3	0
Cümlelerden Paragraf Oluşturma	1	0	0	0
Paragrafın Karşılık Olduğu Soruyu Belirleme	1	0	0	0

	Soru	Doğru	Yanlış	Boş	Net	Başarı
TYT Matematik	40	0	0	40	0,00	% 0
Cevap Anahtarı	A	BDDDCDBBCCAEECEEABEEDEDCBDEECCBADEEACCAEAD				
Cevaplarınız						

	S	D	Y	B%
Matematik-1	0	0	0	0
Sayı Kümeleri	2	0	0	0
Birinci dereceden bir bilinmeyenli denklem ve eşitsizliklerin çözüm kümelerini bulur.	2	0	0	0
Sayı kümelerini birbirleriyle ilişkilendirir.	4	0	0	0
Kökü ifadeleri içeren denklemleri çözer.	1	0	0	0
Üslü ifadeler ve Denklemler	1	0	0	0
Gerçek hayatta periyodik olarak tekrar eden durumları içeren problemleri çözer.	1	0	0	0
Denklemler ve eşitsizlikler ile ilgili problemler çözer.	11	0	0	0
Merkezi Eğilim ve Yayılım Ölçüleri	1	0	0	0
Kümelerde birleşim, kesişim, fark, tümeleme işlemleri yardımıyla problemler çözer.	2	0	0	0
Fonksiyonlarla ilgili problemler çözer.	1	0	0	0
Gerçek hayat durumlarından doğrusal fonksiyonlarla ifade edilebilenlerin grafik gösterimlerini yapar.	1	0	0	0
Polinomlarla toplama, çıkarma, çarpma ve bölme işlemlerini yapar.	1	0	0	0
n çeşit nesne ile oluşturulabilecek r li dizilişlerin (permütasyonların) kaç farklı şekilde yapılabileceğini hesaplar.	1	0	0	0
Olasılık kavramı ile ilgili uygulamalar yapar.	1	0	0	0
Geometri	0	0	0	0
Dik Üçgen ve Trigonometri	1	0	0	0
İki üçgenin eş olması için gerekli olan asgari koşulları değerlendirir.	1	0	0	0
Üçgende açı özellikleri ile ilgili işlemler yapar.	1	0	0	0
İki üçgenin benzer olması için gerekli olan asgari koşulları değerlendirir.	1	0	0	0
Özel dörtgenlerin açı, kenar, köşegen ve alan özelliklerini açıklayarak problemler çözer.	4	0	0	0
Dik prizmalar ve dik piramitlerin uzunluk, alan ve hacim bağıntılarını oluşturur.	2	0	0	0

	Soru	Doğru	Yanlış	Boş	Net	Başarı
Tarih-1	5	0	4	1	-1,00	% 0
Coğrafya-1	5	2	2	1	1,50	% 30
Felsefe	5	3	2	0	2,50	% 50
Din Kült. ve Ahl. Bil.	5	3	2	0	2,50	% 50
Felsefe (Seçmeli)	5	0	0	5	0,00	% 0
TYT Sosyal	20	8	10	2	5,50	% 28
Cevap Anahtarı	A	DAEDBBEDBEBEACDACBDECEBCD				
Cevaplarınız		b bec EDebBEAeccCBcE				

	S	D	Y	B%
Tarih-1	0	0	0	0
İlk Çağ'da Başlıca Medeniyet Havzaları	1	0	1	0
İslamiyet'in Türk Devlet ve Toplum Yapısına Etkisi	1	0	0	0
Timar Sistemi	1	0	1	0
Osmanlı Devleti'nde Demokratikleşme Hareketleri	1	0	1	0
Siyasi Alandaki İnkılaplar	1	0	1	0
Coğrafya-1	0	0	0	0
Afetlerin oluşum nedenlerini ve özelliklerini açıklar.	1	0	0	0
Türkiye'deki göçleri sebep ve sonuçları açısından değerlendirir.	1	1	0	100
Jeolojik zamanların özelliklerini tektonik olaylarla ilişkilendirerek açıklar.	1	1	0	100
Harita kullanarak çeşitli coğrafi kriterlerle belirlenmiş bölgelerde bulunan ülkeleri sınıflandırır.	1	0	1	0
Türkiye'de görülen iklim tiplerinin özellikleri hakkında çıkarımlarda bulunur.	1	0	1	0
Felsefe	0	0	0	0
Siyaset felsefesinin konusunu ve problemlerini açıklar.	1	1	0	100
Felsefenin anlamını açıklar.	1	1	0	100
Felsefi düşüncenin özelliklerini açıklar.	1	1	0	100
Felsefi bir görüşü veya argümanı sorgular.	1	0	1	0
Varlık felsefesinin konusunu ve problemlerini açıklar.	1	0	1	0
Din Kült. ve Ahl. Bil.	0	0	0	0
İbadet yükümlülüğü ile ilgili bazı kavramları sınıflandırır.	1	0	1	0
İsim ve sıfatlarının yansımalarıyla Allah'ı tanıır.	1	1	0	100
İslam düşüncesinde itikadi ve siyasi yorumları genel özelliklerine göre sınıflandırır.	1	1	0	100

	Soru	Doğru	Yanlış	Boş	Net	Başarı
Fizik	7	0	4	3	-1,00	% 0
Kimya	7	0	0	7	0,00	% 0
Biyoloji	6	0	4	2	-1,00	% 0
TYT Fen	20	0	8	12	-2,00	% 0
Cevap Anahtarı	A	CEAECDCCCBEDEEAACDADB				
Cevaplarınız		addd		bae b		

	S	D	Y	B%
Fizik	0	0	0	0
Kaldırma Kuvveti	1	0	1	0
Adezyon, Kohezyon, Yüzey Gerilimi ve Kılcallık	1	0	1	0
Kütle, Hacim ve Özkütle	1	0	1	0
Elektrik Devreleri	1	0	1	0
Newton'un Hareket Yasaları	1	0	0	0
Yay Dalgaları	1	0	0	0
Işığın Kırılması	1	0	0	0
Kimya	0	0	0	0
Simyadan Kimyaya	1	0	0	0
Atom Modelleri	1	0	0	0
Güçlü Etkileşimler / Kovalent Bağ	1	0	0	0
Sıvılar	1	0	0	0
Kimyasal Hesaplamalar / Sınırlayıcı Bileşen Hesaplamaları	1	0	0	0
Koligatif Özellikler	1	0	0	0
Asitler ve Bazlar	1	0	0	0
Biyoloji	0	0	0	0
Canlıların yapısını oluşturan organik ve inorganik bileşikler açıklar.	1	0	1	0
Canlıların sınıflandırılmasında kullanılan kategorileri ve bu kategoriler arasındaki hiyerarşiyi örneklerle açıklar.	1	0	1	0
Hücre sel yapıları ve görevlerini açıklar.	1	0	1	0
Mayozu açıklar.	1	0	0	0
Kalıtımın genel esaslarını açıklar.	1	0	1	0
Canlılardaki beslenme şekillerini örneklerle açıklar.	1	0	0	0

HIZ VE RENK TYT 3

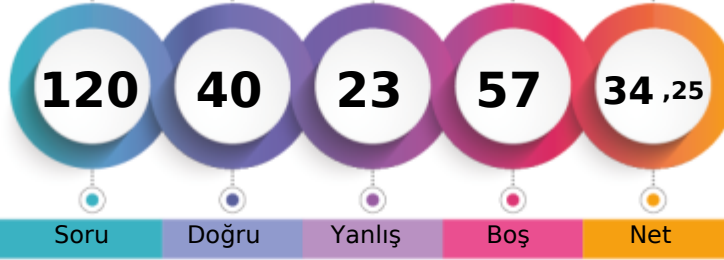

242,545 % 69,28

MANİSA / ŞEHZADELER
ÖZEL KEP MERKEZ ÖZEL ÖĞRETİM KURSU12 - 12275
ÖMER GÜLEÇ

1. Öğrenci

Sizin yeriniz
(3559.)

Sonuncu Öğrenci

Soru Doğru Yanlış Boş Net

Şube Kurum İlçe İl Genel

Öğrenci Sıra No 38 97 97 785 3559 % 69,28

Sınava Katılan Öğrenci Sayısı 54 147 147 1034 5137

	Soru	Doğru	Yanlış	Boş	Net	Başarı
TYT Türkçe	40	25	12	3	22,00	% 55
Cevap Anahtarı	B	DCDBACBEEADCCBDCBBDEDCBCAEDCDDCCDBAEDBD				
Cevaplarınız		DCDBbCBEEbd b BbdCBBcEDbdeA DCDCCDDAdcBD				

Türkçe	S	D	Y	B%
Metne Sözcük Yerleştirme	1	1	0	100
Söz Öbeklerinde Anlam	1	1	0	100
Sözcükler Arası Anlam İlişkileri	1	1	0	100
Cümleyi Yorumlama ve Açıklama	2	1	1	50
İki Cümleyi Birleştirme	1	1	0	100
Ses Bilgisi - Karma	1	1	0	100
Noktalama İşaretleri - Karma	1	1	0	100
Virgül	1	0	1	0
Bitişik ve Ayrı Yazılan Kelimeler	1	0	1	0
Yazım Kuralları - Karma	1	0	1	0
Cümlenin Öğeleri - Karma	1	0	0	0
İsim Tamlamaları	1	1	0	100
Ad Sözcükler - Karma	1	0	1	0
Çekim Ekleri ve Türleri	1	0	0	0
Düşünceyi Geliştirme Yolları	1	1	0	100
Paragrafta Anlatım Akışını Bozan Cümle	1	0	1	0
Paragrafı İkiye Ayırma	1	0	1	0
Paragrafa Cümle Yerleştirme	1	1	0	100
Paragrafa Ana Düşünce (Ana Fikir)	6	4	2	67
Paragrafta Yardımcı Düşünceler	13	10	3	77
Cümlelerden Paragraf Oluşturma	1	0	0	0
Paragrafın Karşılık Olduğu Soruyu Belirleme	1	1	0	100

	Soru	Doğru	Yanlış	Boş	Net	Başarı
Matematik-1	30	4	4	22	3,00	% 10
Geometri	10	0	0	10	0,00	% 0
TYT Matematik	40	4	4	32	3,00	% 8
Cevap Anahtarı	B	DDDBDCCBCCAEEAEEDBDEBDCECEABEDAECACADE				
Cevaplarınız		B C c b D dc E				

Matematik-1	S	D	Y	B%
Sayı Kümeleri	2	1	0	50
Birinci dereceden bir bilinmeyenli denklem ve eşitsizliklerin çözüm kümelerini bulur.	2	1	0	50
Sayı kümelerini birbiriyle ilişkilendirir.	4	0	0	0
Kökü ifadeleri içeren denklemleri çözer.	1	0	0	0
Üslü İfadeler ve Denklemler	1	0	0	0
Gerçek hayatta periyodik olarak tekrar eden durumları içeren problemleri çözer.	1	0	0	0
Denklemler ve eşitsizlikler ile ilgili problemler çözer.	11	1	4	9
Merkezi Eğilim ve Yayılım Ölçüleri	1	0	0	0
Kümelerde birleşim, kesişim, fark, tümele işlemleri yardımıyla problemler çözer.	2	1	0	50
Fonksiyonlarla ilgili problemler çözer.	1	0	0	0
Gerçek hayat durumlarından doğrusal fonksiyonlarla ifade edilebilenlerin grafik gösterimlerini yapar.	1	0	0	0
Polinomlarla toplama, çıkarma, çarpma ve bölme işlemlerini yapar.	1	0	0	0
n çeşit nesne ile oluşturulabilecek r li dizilişlerin (permütasyonların) kaç farklı şekilde yapılabileceğini hesaplar.	1	0	0	0
Olasılık kavramı ile ilgili uygulamalar yapar.	1	0	0	0
Geometri	0	0	0	0
Dik Üçgen ve Trigonometri	1	0	0	0
İki üçgenin eş olması için gerekli olan asgari koşulları değerlendirir.	1	0	0	0
Üçgenin açılı özellikleri ile ilgili işlemler yapar.	1	0	0	0
İki üçgenin benzer olması için gerekli olan asgari koşulları değerlendirir.	1	0	0	0
Özel dörtgenlerin açılı kenar, köşegen ve alan özelliklerini açıklayarak problemler çözer.	4	0	0	0

	Soru	Doğru	Yanlış	Boş	Net	Başarı
Tarih-1	5	2	2	1	1,50	% 30
Coğrafya-1	5	1	1	3	0,75	% 15
Felsefe	5	4	1	0	3,75	% 75
Din Kült. ve Ahl. Bil.	5	4	0	1	4,00	% 80
Felsefe (Seçmeli)	5	0	0	5	0,00	% 0
TYT Sosyal	20	11	4	5	10,00	% 50
Cevap Anahtarı	B	ADDBEDBEEBCCDEABDEACBCDCE				
Cevaplarınız		AbeB d BBCcEA DEAC				

Tarih-1	S	D	Y	B%
İlk Çağ'da Başlıca Medeniyet Havzaları	1	0	1	0
İslamiyet'in Türk Devlet ve Toplum Yapısına Etkisi	1	1	0	100
Timar Sistemi	1	0	0	0
Osmanlı Devleti'nde Demokratikleşme Hareketleri	1	0	1	0
Siyasi Alandaki İnkılaplar	1	1	0	100
Coğrafya-1	0	0	0	0
Afetlerin oluşum nedenlerini ve özelliklerini açıklar.	1	0	1	0
Türkiye'deki göçleri sebep ve sonuçları açısından değerlendirir.	1	0	0	0
Jeolojik zamanların özelliklerini tektonik olaylarla ilişkilendirerek açıklar.	1	0	0	0
Harita kullanarak çeşitli coğrafi kriterlerle belirlenmiş bölgelerde bulunan ülkeleri sınıflandırır.	1	1	0	100
Türkiye'de görülen iklim tiplerinin özellikleri hakkında çıkarımlarda bulunur.	1	0	0	0
Felsefe	0	0	0	0
Siyaset felsefesinin konusunu ve problemlerini açıklar.	1	1	0	100
Felsefenin anlamını açıklar.	1	1	0	100
Felsefi düşüncenin özelliklerini açıklar.	1	1	0	100
Felsefi bir görüşü veya argümanı sorgular.	1	1	0	100
Varlık felsefesinin konusunu ve problemlerini açıklar.	1	0	1	0
Din Kült. ve Ahl. Bil.	0	0	0	0
İbadet yükümlülüğü ile ilgili bazı kavramları sınıflandırır.	1	1	0	100
İsim ve sıfatlarının yansımalarıyla Allah'ı tanıır.	1	1	0	100
İslam düşüncesinde itikadi ve siyasi yorumları genel özelliklerine göre sınıflandırır.	1	0	0	0

	Soru	Doğru	Yanlış	Boş	Net	Başarı
Fizik	7	0	1	6	-0,25	% 0
Kimya	7	0	0	7	0,00	% 0
Biyoloji	6	0	2	4	-0,50	% 0
TYT Fen	20	0	3	17	-0,75	% 0
Cevap Anahtarı	B	EACCDECCDBAEEEDAACBD				
Cevaplarınız		e e d				

Fizik	S	D	Y	B%
Kaldırma Kuvveti	1	0	1	0
Adezyon, Kohezyon, Yüzey Gerilimi ve Kılçallık	1	0	0	0
Kütle, Hacim ve Özkütle	1	0	0	0
Elektrik Devreleri	1	0	0	0
Newton'un Hareket Yasaları	1	0	0	0
Yay Dalgaları	1	0	0	0
Işığın Kırılması	1	0	0	0
Kimya	0	0	0	0
Simyadan Kimyaya	1	0	0	0
Atom Modelleri	1	0	0	0
Güçlü Etkileşimler / Kovalent Bağ	1	0	0	0
Sıvılar	1	0	0	0
Kimyasal Hesaplamalar / Sınırlayıcı Bileşen Hesaplamaları	1	0	0	0
Koligatif Özellikler	1	0	0	0
Asitler ve Bazlar	1	0	0	0
Biyoloji	0	0	0	0
Canlıların yapısını oluşturan organik ve inorganik bileşikleri açıklar.	1	0	0	0
Canlıların sınıflandırılmasında kullanılan kategorileri ve bu kategoriler arasındaki hiyerarşiyi örneklerle açıklar.	1	0	1	0
Hücre sel yapıları ve görevlerini açıklar.	1	0	1	0
Mayozu açıklar.	1	0	0	0
Kalıtımın genel esaslarını açıklar.	1	0	0	0
Canlılardaki beslenme şekillerini örneklerle açıklar.	1	0	0	0

HIZ VE RENK TYT 3

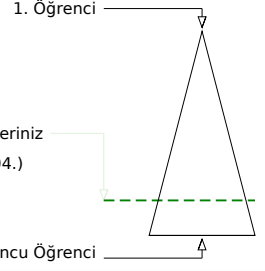
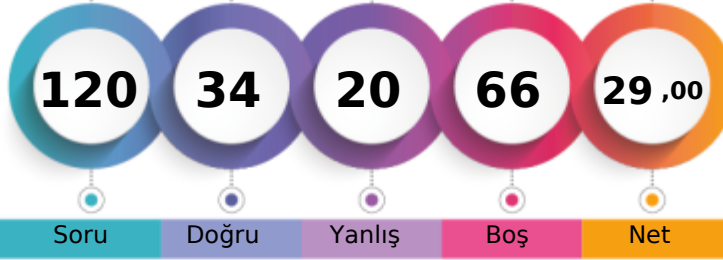

226,818 % 79,89

MANİSA / ŞEHZADELER
ÖZEL KEP MERKEZ ÖZEL ÖĞRETİM KURSU12 - 12310
ÖZNR KURT

	Şube	Kurum	İlçe	İl	Genel
Öğrenci Sıra No	44	110	110	873	4104 % 79,89
Sınava Katılan Öğrenci Sayısı	54	147	147	1034	5137

	Soru	Doğru	Yanlış	Boş	Net	Başarı
TYT Türkçe	40	24	11	5	21,25	% 53
Cevap Anahtarı	A DBDCCAEBAECDDBCCDBBCEDCEBEACDCDEBDCDDDBA					
Cevaplarınız	DBDdCc BAEC CeDBBeEDCedACaCDeDCbCcBA					

	S	D	Y	B%
Türkçe	0	0	0	0
Metne Sözcük Yerleştirme	1	1	0	100
Söz Öbeklerinde Anlam	1	1	0	100
Sözcükler Arası Anlam İlişkileri	1	1	0	100
Cümleyi Yorumlama ve Açıklama	2	0	2	0
İki Cümleyi Birleştirme	1	1	0	100
Ses Bilgisi - Karma	1	0	0	0
Noktalama İşaretleri - Karma	1	1	0	100
Virgül	1	1	0	100
Bitişik ve Ayrı Yazılan Kelimeler	1	1	0	100
Yazım Kuralları - Karma	1	1	0	100
Cümlenin Öğeleri - Karma	1	0	0	0
İsim Tamlamaları	1	0	0	0
Ad Söyül Sözcükler - Karma	1	0	0	0
Çekim Ekleri ve Türleri	1	0	0	0
Düşünceyi Geliştirme Yolları	1	1	0	100
Paragrafta Anlatım Akışını Bozan Cümle	1	0	1	0
Paragrafı İkiye Ayırma	1	1	0	100
Paragrafa Cümle Yerleştirme	1	1	0	100
Paragrafa Ana Düşünce (Ana Fikir)	6	4	2	67
Paragrafta Yardımcı Düşünceler	13	8	5	62
Cümlelerden Paragraf Oluşturma	1	0	1	0
Paragrafın Karşılık Olduğu Soruyu Belirleme	1	1	0	100

	Soru	Doğru	Yanlış	Boş	Net	Başarı
Matematik-1	30	1	0	29	1,00	% 3
Geometri	10	0	0	10	0,00	% 0
TYT Matematik	40	1	0	39	1,00	% 3
Cevap Anahtarı	A BDDDCBBCCAEECEAEEDDCBDEECCBADEEACCAEAD					
Cevaplarınız	D					

	S	D	Y	B%
Matematik-1	0	0	0	0
Sayı Kümeleri	2	0	0	0
Birinci dereceden bir bilinmeyenli denklem ve eşitsizliklerin çözüm kümelerini bulur.	2	1	0	50
Sayı kümelerini birbiriyle ilişkilendirir.	4	0	0	0
Kökü ifadeleri içeren denklemleri çözer.	1	0	0	0
Üslü İfadeler ve Denklemler	1	0	0	0
Gerçek hayatta periyodik olarak tekrar eden durumları içeren problemleri çözer.	1	0	0	0
Denklemler ve eşitsizlikler ile ilgili problemler çözer.	11	0	0	0
Merkezî Eğilim ve Yayılım Ölçüleri	1	0	0	0
Kümelerde birleşim, kesişim, fark, tümeleme işlemleri yardımıyla problemler çözer.	2	0	0	0
Fonksiyonlarla ilgili problemler çözer.	1	0	0	0
Gerçek hayat durumlarından doğrusal fonksiyonlarla ifade edilebilenlerin grafik gösterimlerini yapar.	1	0	0	0
Polinomlarla toplama, çıkarma, çarpma ve bölme işlemlerini yapar.	1	0	0	0
n çeşit nesne ile oluşturulabilecek r li dizilişlerin (permütasyonların) kaç farklı şekilde yapılabileceğini hesaplar.	1	0	0	0
Olasılık kavramı ile ilgili uygulamalar yapar.	1	0	0	0
Geometri	0	0	0	0
Dik Üçgen ve Trigonometri	1	0	0	0
İki üçgenin eş olması için gerekli olan asgari koşulları değerlendirir.	1	0	0	0
Üçgende açı özellikleri ile ilgili işlemler yapar.	1	0	0	0
İki üçgenin benzer olması için gerekli olan asgari koşulları değerlendirir.	1	0	0	0
Özel dörtgenlerin açısı, kenar, köşegen ve alan özelliklerini açıklayarak problemler çözer.	4	0	0	0

	Soru	Doğru	Yanlış	Boş	Net	Başarı
Tarih-1	5	1	4	0	0,00	% 0
Coğrafya-1	5	0	3	2	-0,75	% 0
Felsefe	5	4	1	0	3,75	% 75
Din Kült. ve Ahl. Bil.	5	4	1	0	3,75	% 75
Felsefe (Seçmeli)	5	0	0	5	0,00	% 0
TYT Sosyal	20	9	9	2	6,75	% 34
Cevap Anahtarı	A DAEDBBEDBEAEACDACEBCEBCD					
Cevaplarınız	eAcbcab bBEAdDACEDE					

	S	D	Y	B%
Tarih-1	0	0	0	0
İlk Çağ'da Başlıca Medeniyet Havzaları	1	0	1	0
İslamiyet'in Türk Devlet ve Toplum Yapısına Etkisi	1	1	0	100
Timar Sistemi	1	0	1	0
Osmanlı Devleti'nde Demokratikleşme Hareketleri	1	0	1	0
Siyasi Alandaki İnkılaplar	1	0	1	0
Coğrafya-1	0	0	0	0
Afetlerin oluşum nedenlerini ve özelliklerini açıklar.	1	0	1	0
Türkiye'deki göçleri sebep ve sonuçları açısından değerlendirir.	1	0	1	0
Jeolojik zamanların özelliklerini tektonik olaylarla ilişkilendirerek açıklar.	1	0	0	0
Harita kullanarak çeşitli coğrafi kriterlerle belirlenmiş bölgelerde bulunan ülkeleri sınıflandırır.	1	0	0	0
Türkiye'de görülen iklim tiplerinin özellikleri hakkında çıkarımlarda bulunur.	1	0	1	0
Felsefe	0	0	0	0
Siyaset felsefesinin konusunu ve problemlerini açıklar.	1	1	0	100
Felsefenin anlamını açıklar.	1	1	0	100
Felsefi düşüncenin özelliklerini açıklar.	1	1	0	100
Felsefi bir görüşü veya argümanı sorgular.	1	0	1	0
Varlık felsefesinin konusunu ve problemlerini açıklar.	1	1	0	100
Din Kült. ve Ahl. Bil.	0	0	0	0
İbadet yükümlülüğü ile ilgili bazı kavramları sınıflandırır.	1	1	0	100
İsim ve sıfatlarının yansımalarıyla Allah'ı tanıır.	1	1	0	100
İslam düşüncesinde itikadi ve siyasi yorumları genel özelliklerine göre sınıflandırır.	1	0	1	0

	Soru	Doğru	Yanlış	Boş	Net	Başarı
TYT Fen	20	0	0	20	0,00	% 0
Cevap Anahtarı	A CEAECDCCCBDEEAACDADB					
Cevaplarınız						

	S	D	Y	B%
Fizik	0	0	0	0
Kaldırma Kuvveti	1	0	0	0
Adezyon, Kohezyon, Yüzey Gerilimi ve Kılcalılık	1	0	0	0
Kütle, Hacim ve Özkütle	1	0	0	0
Elektrik Devreleri	1	0	0	0
Newton'un Hareket Yasaları	1	0	0	0
Yay Dalgaları	1	0	0	0
Işığın Kırılması	1	0	0	0
Kimya	0	0	0	0
Simyadan Kimyaya	1	0	0	0
Atom Modelleri	1	0	0	0
Güçlü Etkileşimler / Kovalent Bağ	1	0	0	0
Sıvılar	1	0	0	0
Kimyasal Hesaplamalar / Sınırlayıcı Bileşen Hesaplamaları	1	0	0	0
Koligatif Özellikler	1	0	0	0
Asitler ve Bazlar	1	0	0	0
Biyoloji	0	0	0	0
Canlıların yapısını oluşturan organik ve inorganik bileşikleri açıklar.	1	0	0	0
Canlıların sınıflandırılmasında kullanılan kategorileri ve bu kategoriler arasındaki hiyerarşiyi örneklerle açıklar.	1	0	0	0
Hücre sel yapısını ve görevlerini açıklar.	1	0	0	0
Mayozu açıklar.	1	0	0	0
Kalıtımın genel esaslarını açıklar.	1	0	0	0
Canlılardaki beslenme şekillerini örneklerle açıklar.	1	0	0	0

HIZ VE RENK TYT 3

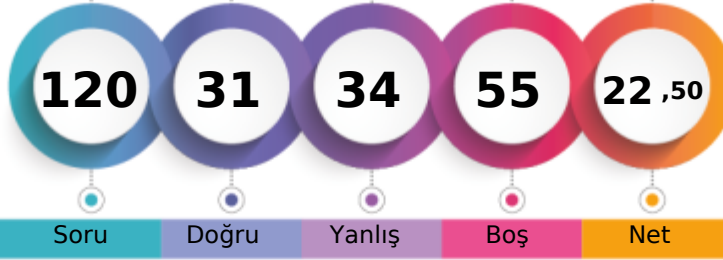

208,295 % 88,30

MANİSA / ŞEHZADELER
ÖZEL KEP MERKEZ ÖZEL ÖĞRETİM KURSU12 - 12039
ÖZNR SALTİK

1. Öğrenci

Sizin yeriniz
(4536.)

Sonuncu Öğrenci

Genel
4536 % 88,30

	Şube	Kurum	İlçe	İl	Genel
Öğrenci Sıra No	47	125	125	941	4536 % 88,30
Sınava Katılan Öğrenci Sayısı	54	147	147	1034	5137

	Soru	Doğru	Yanlış	Boş	Net	Başarı
TYT Türkçe	40	17	18	5	12,50	% 31
Cevap Anahtarı	A	DBDCCAEBACDBCCDBBCEDCBEACDCDEBDCDDBA				
Cevaplarınız		DBCCcEcAcC	aaCCDaBd	a	eEbC	CeEeeadbDBe

	S	D	Y	B%
Türkçe	0	0	0	0
Metne Sözcük Yerleştirme	1	1	0	100
Söz Öbeklerinde Anlam	1	1	0	100
Sözcükler Arası Anlam İlişkileri	1	0	1	0
Cümleyi Yorumlama ve Açıklama	2	1	1	50
İki Cümleyi Birleştirme	1	1	0	100
Ses Bilgisi - Karma	1	1	0	100
Noktalama İşaretleri - Karma	1	0	1	0
Virgül	1	1	0	100
Bitişik ve Ayrı Yazılan Kelimeler	1	0	1	0
Yazım Kuralları - Karma	1	1	0	100
Cümlenin Öğeleri - Karma	1	0	0	0
İsim Tamlamaları	1	0	0	0
Ad Sözcükler - Karma	1	0	1	0
Çekim Ekleri ve Türleri	1	0	1	0
Düşünceyi Geliştirme Yolları	1	1	0	100
Paragrafta Anlatım Akışını Bozan Cümle	1	1	0	100
Paragrafı İkiye Ayırma	1	1	0	100
Paragrafa Cümle Yerleştirme	1	0	1	0
Paragrafa Ana Düşünce (Ana Fikir)	6	4	2	67
Paragrafta Yardımcı Düşünceler	13	2	8	15
Cümlelerden Paragraf Oluşturma	1	1	0	100
Paragrafın Karşılık Olduğu Soruyu Belirleme	1	0	1	0

	Soru	Doğru	Yanlış	Boş	Net	Başarı
Matematik-1	30	5	6	19	3,50	% 12
Geometri	10	0	0	10	0,00	% 0
TYT Matematik	40	5	6	29	3,50	% 9
Cevap Anahtarı	A	BDDCDBBCCAEECEAEEDDCBDEECCBADEEACCAEAD				
Cevaplarınız		BD D	b	a	b d	cD c B

	S	D	Y	B%
Matematik-1	0	0	0	0
Sayı Kümeleri	2	1	0	50
Birinci dereceden bir bilinmeyenli denklem ve eşitsizliklerin çözüm kümelerini bulur.	2	1	0	50
Sayı kümelerini birbiriyle ilişkilendirir.	4	1	1	25
Köklü ifadeleri içeren denklemleri çözer.	1	0	0	0
Üslü İfadeler ve Denklemler	1	0	0	0
Gerçek hayatta periyodik olarak tekrar eden durumları içeren problemleri çözer.	1	0	0	0
Denklemler ve eşitsizlikler ile ilgili problemler çözer.	11	1	5	9
Merkezi Eğilim ve Yayılım Ölçüleri	1	0	0	0
Kümelerde birleşim, kesişim, fark, tümeleme işlemleri yardımıyla problemler çözer.	2	0	0	0
Fonksiyonlarla ilgili problemler çözer.	1	0	0	0
Gerçek hayat durumlarından doğrusal fonksiyonlarla ifade edilebilenlerin grafik gösterimlerini yapar.	1	0	0	0
Polinomlarla toplama, çıkarma, çarpma ve bölme işlemlerini yapar.	1	0	0	0
n çeşit nesne ile oluşturulabilecek r li dizilişlerin (permütasyonların) kaç farklı şekilde yapılabileceğini hesaplar.	1	1	0	100
Olasılık kavramı ile ilgili uygulamalar yapar.	1	0	0	0
Geometri	0	0	0	0
Dik Üçgen ve Trigonometri	1	0	0	0
İki üçgenin eş olması için gerekli olan asgari koşulları değerlendirir.	1	0	0	0
Üçgenin açılı özellikleri ile ilgili işlemler yapar.	1	0	0	0
İki üçgenin benzer olması için gerekli olan asgari koşulları değerlendirir.	1	0	0	0
Özel dörtgenlerin açılı kenar, köşegen ve alan özelliklerini açıklayarak problemler çözer.	4	0	0	0

	Soru	Doğru	Yanlış	Boş	Net	Başarı
Tarih-1	5	1	2	2	0,50	% 10
Coğrafya-1	5	1	3	1	0,25	% 5
Felsefe	5	4	1	0	3,75	% 75
Din Kült. ve Ahl. Bil.	5	3	1	1	2,75	% 55
Felsefe (Seçmeli)	5	0	0	5	0,00	% 0
TYT Sosyal	20	9	7	4	7,25	% 36
Cevap Anahtarı	A	DAEDBBEDBEACDACBDECEBCD				
Cevaplarınız		b b BB	beb	BEACcAC	eE	

	S	D	Y	B%
Tarih-1	0	0	0	0
İlk Çağ'da Başlıca Medeniyet Havzaları	1	0	1	0
İslamiyet'in Türk Devlet ve Toplum Yapısına Etkisi	1	0	0	0
Timar Sistemi	1	0	1	0
Osmanlı Devleti'nde Demokratikleşme Hareketleri	1	0	0	0
Siyasi Alandaki İnkılaplar	1	1	0	100
Coğrafya-1	0	0	0	0
Afetlerin oluşum nedenlerini ve özelliklerini açıklar.	1	1	0	100
Türkiye'deki göçleri sebep ve sonuçları açısından değerlendirir.	1	0	0	0
Jeolojik zamanların özelliklerini tektonik olaylarla ilişkilendirerek açıklar.	1	0	1	0
Harita kullanarak çeşitli coğrafi kriterlerle belirlenmiş bölgelerde bulunan ülkeleri sınıflandırır.	1	0	1	0
Türkiye'de görülen iklim tiplerinin özellikleri hakkında çıkarımlarda bulunur.	1	0	1	0
Felsefe	0	0	0	0
Siyaset felsefesinin konusunu ve problemlerini açıklar.	1	1	0	100
Felsefenin anlamını açıklar.	1	1	0	100
Felsefi düşüncenin özelliklerini açıklar.	1	1	0	100
Felsefi bir görüşü veya argümanı sorgular.	1	1	0	100
Varlık felsefesinin konusunu ve problemlerini açıklar.	1	0	1	0
Din Kült. ve Ahl. Bil.	0	0	0	0
İbadet yükümlülüğü ile ilgili bazı kavramları sınıflandırır.	1	1	0	100
İsim ve sıfatlarının yansımalarıyla Allah'ı tanıır.	1	1	0	100
İslam düşüncesinde itikadi ve siyasi yorumları genel özelliklerine göre sınıflandırır.	1	0	0	0

	Soru	Doğru	Yanlış	Boş	Net	Başarı
Fizik	7	0	1	6	-0,25	% 0
Kimya	7	0	1	6	-0,25	% 0
Biyoloji	6	0	1	5	-0,25	% 0
TYT Fen	20	0	3	17	-0,75	% 0
Cevap Anahtarı	A	CEAECDCCCBDEEAAACDADB				
Cevaplarınız		c	b	d		

	S	D	Y	B%
Fizik	0	0	0	0
Kaldırma Kuvveti	1	0	0	0
Adezyon, Kohezyon, Yüzey Gerilimi ve Kılçallık	1	0	0	0
Kütle, Hacim ve Özkütle	1	0	0	0
Elektrik Devreleri	1	0	1	0
Newton'un Hareket Yasaları	1	0	0	0
Yay Dalgaları	1	0	0	0
Işığın Kırılması	1	0	0	0
Kimya	0	0	0	0
Simyadan Kimyaya	1	0	1	0
Atom Modelleri	1	0	0	0
Güçlü Etkileşimler / Kovalent Bağ	1	0	0	0
Sıvılar	1	0	0	0
Kimyasal Hesaplamalar / Sınırlayıcı Bileşen Hesaplamaları	1	0	0	0
Koligatif Özellikler	1	0	0	0
Asitler ve Bazlar	1	0	0	0
Biyoloji	0	0	0	0
Canlıların yapısını oluşturan organik ve inorganik bileşikleri açıklar.	1	0	1	0
Canlıların sınıflandırılmasında kullanılan kategorileri ve bu kategoriler arasındaki hiyerarşiyi örneklerle açıklar.	1	0	0	0
Hücre sel yapıları ve görevlerini açıklar.	1	0	0	0
Mayozu açıklar.	1	0	0	0
Kalıtımın genel esaslarını açıklar.	1	0	0	0
Canlılardaki beslenme şekillerini örneklerle açıklar.	1	0	0	0

HIZ VE RENK TYT 3



169,683 % 96,40

MANİSA / ŞEHZADELER
ÖZEL KEP MERKEZ ÖZEL ÖĞRETİM KURSU

12 - 12319
RENGİN KIRMIZIGÜL

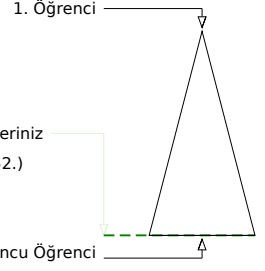
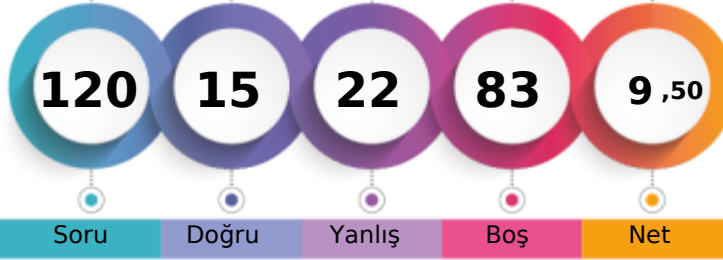

Soru Doğru Yanlış Boş Net

Şube Kurum İlçe İl Genel

Öğrenci Sıra No 53 145 145 1017 4952 % 96,40

Sınava Katılan Öğrenci Sayısı 54 147 147 1034 5137

		Soru	Doğru	Yanlış	Boş	Net	Başarı
TYT Türkçe		40	12	17	11	7,75	% 19
Cevap Anahtarı	B	DCDBACBEEADCCBDCBBDEDCBCAEDDCDDCCBDAEBD					
Cevaplarınız		DbDad e e e BcDEce CAbDCeCCdDb cda					

	S	D	Y	B%
Türkçe	0	0	0	0
Metne Sözcük Yerleştirme	1	1	0	100
Söz Öbeklerinde Anlam	1	0	1	0
Sözcükler Arası Anlam İlişkileri	1	1	0	100
Cümleyi Yorumlama ve Açıklama	2	0	2	0
İki Cümleyi Birleştirme	1	0	0	0
Ses Bilgisi - Karma	1	0	0	0
Noktalama İşaretleri - Karma	1	0	1	0
Virgül	1	0	1	0
Bitişik ve Ayrı Yazılan Kelimeler	1	0	0	0
Yazım Kuralları - Karma	1	0	0	0
Cümlelerin Öğeleri - Karma	1	0	0	0
İsim Tamlamaları	1	0	0	0
Ad Sözcükler - Karma	1	0	0	0
Çekim Ekleri ve Türleri	1	0	0	0
Düşünceyi Geliştirme Yolları	1	0	0	0
Paragrafta Anlatım Akışını Bozan Cümle	1	0	1	0
Paragrafı İkiye Ayırma	1	1	0	100
Paragrafa Cümle Yerleştirme	1	1	0	100
Paragrafa Ana Düşünce (Ana Fikir)	6	3	3	17
Paragrafta Yardımcı Düşünceler	13	6	7	46
Cümlelerden Paragraf Oluşturma	1	0	1	0
Paragrafın Karşılık Olduğu Soruyu Belirleme	1	1	0	100

		Soru	Doğru	Yanlış	Boş	Net	Başarı
TYT Matematik		40	0	0	40	0,00	% 0
Cevap Anahtarı	B	DDBDBCCBCCAEEAEEDDBDEBDCECEABEDAECACADE					
Cevaplarınız							

	S	D	Y	B%
Matematik-1	0	0	0	0
Sayı Kümeleri	2	0	0	0
Birinci dereceden bir bilinmeyenli denklem ve eşitsizliklerin çözüm kümelerini bulur.	2	0	0	0
Sayı kümelerini birbirine ilişkilendirir.	4	0	0	0
Kökü ifadeleri içeren denklemleri çözer.	1	0	0	0
Üslü ifadeler ve Denklemler	1	0	0	0
Gerçek hayatta periyodik olarak tekrar eden durumları içeren problemleri çözer.	1	0	0	0
Denklemler ve eşitsizlikler ile ilgili problemler çözer.	11	0	0	0
Merkezi Eğilim ve Yayılım Ölçüleri	1	0	0	0
Kümelerde birleşim, kesişim, fark, tümeleme işlemleri yardımıyla problemler çözer.	2	0	0	0
Fonksiyonlarla ilgili problemler çözer.	1	0	0	0
Gerçek hayat durumlarından doğrusal fonksiyonlarla ifade edilebilenlerin grafik gösterimlerini yapar.	1	0	0	0
Polinomlarla toplama, çıkarma, çarpma ve bölme işlemlerini yapar.	1	0	0	0
n çeşit nesne ile oluşturulabilecek r li dizilişlerin (permütasyonların) kaç farklı şekilde yapılabileceğini hesaplar.	1	0	0	0
Olasılık kavramı ile ilgili uygulamalar yapar.	1	0	0	0
Geometri	0	0	0	0
Dik Üçgen ve Trigonometri	1	0	0	0
İki üçgenin eş olması için gerekli olan asgari koşulları değerlendirir.	1	0	0	0
Üçgende açılı özellikleri ile ilgili işlemler yapar.	1	0	0	0
İki üçgenin benzer olması için gerekli olan asgari koşulları değerlendirir.	1	0	0	0
Özel dörtgenlerin açılı kenar, köşegen ve alan özelliklerini açıklayarak problemler çözer.	4	0	0	0
Dik prizmalar ve dik piramitlerin uzunluk, alan ve hacim bağıntılarını oluşturur.	2	0	0	0

		Soru	Doğru	Yanlış	Boş	Net	Başarı
Tarih-1		5	1	2	2	0,50	% 10
Coğrafya-1		5	1	2	2	0,50	% 10
Felsefe		5	0	0	5	0,00	% 0
Din Kült. ve Ahl. Bil.		5	1	1	3	0,75	% 15
Felsefe (Seçmeli)		5	0	0	5	0,00	% 0
TYT Sosyal		20	3	5	12	1,75	% 9
Cevap Anahtarı	B	ADDBEDBEEBCCDEABDEACBCDCE					
Cevaplarınız		A e b a Ee Bc					

	S	D	Y	B%
Tarih-1	0	0	0	0
İlk Çağ'da Başlıca Medeniyet Havzaları	1	0	1	0
İslamiyet'in Türk Devlet ve Toplum Yapısına Etkisi	1	1	0	100
Timar Sistemi	1	0	1	0
Osmanlı Devleti'nde Demokratikleşme Hareketleri	1	0	0	0
Siyasi Alandaki İnkılaplar	1	0	0	0
Coğrafya-1	0	0	0	0
Afetlerin oluşum nedenlerini ve özelliklerini açıklar.	1	0	1	0
Türkiye'deki göçleri sebep ve sonuçları açısından değerlendirir.	1	0	0	0
Jeolojik zamanların özelliklerini tektonik olaylarla ilişkilendirerek açıklar.	1	0	0	0
Harita kullanarak çeşitli coğrafi kriterlerle belirlenmiş bölgelerde bulunan ülkeleri sınıflandırır.	1	0	1	0
Türkiye'de görülen iklim tiplerinin özellikleri hakkında çıkarımlarda bulunur.	1	1	0	100
Felsefe	0	0	0	0
Siyaset felsefesinin konusunu ve problemlerini açıklar.	1	0	0	0
Felsefenin anlamını açıklar.	1	0	0	0
Felsefi düşüncenin özelliklerini açıklar.	1	0	0	0
Felsefi bir görüşü veya argümanı sorgular.	1	0	0	0
Varlık felsefesinin konusunu ve problemlerini açıklar.	1	0	0	0
Din Kült. ve Ahl. Bil.	0	0	0	0
İbadet yükümlülüğü ile ilgili bazı kavramları sınıflandırır.	1	0	0	0
İsim ve sıfatlarının yansımalarıyla Allah'ı tanıır.	1	0	0	0
İslam düşüncesinde itikadi ve siyasi yorumları genel özelliklerine göre sınıflandırır.	1	1	0	100

		Soru	Doğru	Yanlış	Boş	Net	Başarı
TYT Fen		20	0	0	20	0,00	% 0
Cevap Anahtarı	B	EACCDECCCBDAEEDAACBD					
Cevaplarınız							

	S	D	Y	B%
Fizik	0	0	0	0
Kaldırma Kuvveti	1	0	0	0
Adezyon, Kohezyon, Yüzey Gerilimi ve Kılcalık	1	0	0	0
Kütle, Hacim ve Özkütle	1	0	0	0
Elektrik Devreleri	1	0	0	0
Newton'un Hareket Yasaları	1	0	0	0
Yay Dalgaları	1	0	0	0
İşığın Kırılması	1	0	0	0
Kimya	0	0	0	0
Simyadan Kimyaya	1	0	0	0
Atom Modelleri	1	0	0	0
Güçlü Etkileşimler / Kovalent Bağ	1	0	0	0
Sıvılar	1	0	0	0
Kimyasal Hesaplamalar / Sınırlayıcı Bileşen Hesaplamaları	1	0	0	0
Koligatif Özellikler	1	0	0	0
Asitler ve Bazlar	1	0	0	0
Biyoloji	0	0	0	0
Canlıların yapısını oluşturan organik ve inorganik bileşikler açıklar.	1	0	0	0
Canlıların sınıflandırılmasında kullanılan kategoriler ve bu kategoriler arasındaki hiyerarşiyi örneklerle açıklar.	1	0	0	0
Hücre yapısını ve görevlerini açıklar.	1	0	0	0
Mayozu açıklar.	1	0	0	0
Kalıtımın genel esaslarını açıklar.	1	0	0	0
Canlılardaki beslenme şekillerini örneklerle açıklar.	1	0	0	0

HIZ VE RENK TYT 3

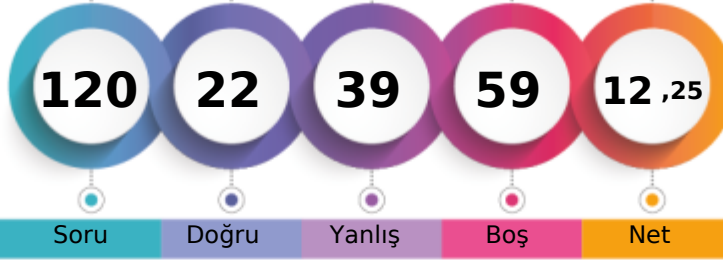

178,510 % 95,31

MANİSA / ŞEHZADELER
ÖZEL KEP MERKEZ ÖZEL ÖĞRETİM KURSU12 - 12365
SALİH TETİK

1. Öğrenci

Sizin yeriniz
(4896.)

Sonuncu Öğrenci

Soru Doğru Yanlış Boş Net

Şube Kurum İlçe İl Genel

Öğrenci Sıra No 52 144 144 1013 4896 % 95,31

Sınava Katılan Öğrenci Sayısı 54 147 147 1034 5137

	Soru	Doğru	Yanlış	Boş	Net	Başarı
TYT Türkçe	40	10	26	4	3,50	% 9
Cevap Anahtarı	A DBDCCAEBAECEBDCBCCBCEDEBCEACDCDEBDCDDBA					
Cevaplarınız	DBcCce abc c e CeDceebcCdacedecBeCbbadA					

	S	D	Y	B%
Türkçe	0	0	0	0
Metne Sözcük Yerleştirme	1	1	0	100
Söz Öbeklerinde Anlam	1	1	0	100
Sözcükler Arası Anlam İlişkileri	1	0	1	0
Cümleyi Yorumlama ve Açıklama	2	1	1	50
İki Cümleyi Birleştirme	1	1	0	100
Ses Bilgisi - Karma	1	0	0	0
Noktalama İşaretleri - Karma	1	0	1	0
Virgül	1	0	1	0
Bitişik ve Ayrı Yazılan Kelimeler	1	0	1	0
Yazım Kuralları - Karma	1	0	0	0
Cümlenin Öğeleri - Karma	1	0	1	0
İsim Tamlamaları	1	0	0	0
Ad Sözcükler - Karma	1	0	1	0
Çekim Ekleri ve Türleri	1	0	0	0
Düşünceyi Geliştirme Yolları	1	1	0	100
Paragrafta Anlatım Akışını Bozan Cümle	1	0	1	0
Paragrafı İkiye Ayırma	1	1	0	100
Paragrafa Cümle Yerleştirme	1	0	1	0
Paragrafa Ana Düşünce (Ana Fikir)	6	0	6	0
Paragrafta Yardımcı Düşünceler	13	3	10	23
Cümlelerden Paragraf Oluşturma	1	0	1	0
Paragrafın Karşılık Olduğu Soruyu Belirleme	1	1	0	100

	Soru	Doğru	Yanlış	Boş	Net	Başarı
Matematik-1	30	1	3	26	0,25	% 1
Geometri	10	0	0	10	0,00	% 0
TYT Matematik	40	1	3	36	0,25	% 1
Cevap Anahtarı	A BDDCDBBCCAEEAEEDDEDEDCBDEECCBADEEACCAEAD					
Cevaplarınız	C da e					

	S	D	Y	B%
Matematik-1	0	0	0	0
Sayı Kümeleri	2	0	0	0
Birinci dereceden bir bilinmeyenli denklem ve eşitsizliklerin çözüm kümelerini bulur.	2	1	0	50
Sayı kümelerini birbiriyle ilişkilendirir.	4	0	1	0
Kökü ifadeleri içeren denklemleri çözer.	1	0	0	0
Üslü İfadeler ve Denklemler	1	0	0	0
Gerçek hayatta periyodik olarak tekrar eden durumları içeren problemleri çözer.	1	0	1	0
Denklemler ve eşitsizlikler ile ilgili problemler çözer.	11	0	0	0
Merkezi Eğilim ve Yayılım Ölçüleri	1	0	1	0
Kümelerde birleşim, kesişim, fark, tümeleme işlemleri yardımıyla problemler çözer.	2	0	0	0
Fonksiyonlarla ilgili problemler çözer.	1	0	0	0
Gerçek hayat durumlarından doğrusal fonksiyonlarla ifade edilebilenlerin grafik gösterimlerini yapar.	1	0	0	0
Polinomlarla toplama, çıkarma, çarpma ve bölme işlemlerini yapar.	1	0	0	0
n çeşit nesne ile oluşturulabilecek r li dizilişlerin (permütasyonların) kaç farklı şekilde yapılabileceğini hesaplar.	1	0	0	0
Olasılık kavramı ile ilgili uygulamalar yapar.	1	0	0	0
Geometri	0	0	0	0
Dik Üçgen ve Trigonometri	1	0	0	0
İki üçgenin eş olması için gerekli olan asgari koşulları değerlendirir.	1	0	0	0
Üçgenin açılı özellikleri ile ilgili işlemler yapar.	1	0	0	0
İki üçgenin benzer olması için gerekli olan asgari koşulları değerlendirir.	1	0	0	0
Özel dörtgenlerin açılı kenar, köşegen ve alan özelliklerini açıklayarak problemler çözer.	4	0	0	0

	Soru	Doğru	Yanlış	Boş	Net	Başarı
Tarih-1	5	1	4	0	0,00	% 0
Coğrafya-1	5	2	1	2	1,75	% 35
Felsefe	5	4	1	0	3,75	% 75
Din Kült. ve Ahl. Bil.	5	4	1	0	3,75	% 75
Felsefe (Seçmeli)	5	0	0	5	0,00	% 0
TYT Sosyal	20	11	7	2	9,25	% 46
Cevap Anahtarı	A DAEDBBEDBEBEACDACBDECEBCD					
Cevaplarınız	eAdece BEBEACccCBDE					

	S	D	Y	B%
Tarih-1	0	0	0	0
İlk Çağ'da Başlıca Medeniyet Havzaları	1	0	1	0
İslamiyet'in Türk Devlet ve Toplum Yapısına Etkisi	1	1	0	100
Timar Sistemi	1	0	1	0
Osmanlı Devleti'nde Demokratikleşme Hareketleri	1	0	1	0
Siyasi Alandaki İnkılaplar	1	0	1	0
Coğrafya-1	0	0	0	0
Afetlerin oluşum nedenlerini ve özelliklerini açıklar.	1	0	1	0
Türkiye'deki göçleri sebep ve sonuçları açısından değerlendirir.	1	0	0	0
Jeolojik zamanların özelliklerini tektonik olaylarla ilişkilendirerek açıklar.	1	0	0	0
Harita kullanarak çeşitli coğrafi kriterlerle belirlenmiş bölgelerde bulunan ülkeleri sınıflandırır.	1	1	0	100
Türkiye'de görülen iklim tiplerinin özellikleri hakkında çıkarımlarda bulunur.	1	1	0	100
Felsefe	0	0	0	0
Siyaset felsefesinin konusunu ve problemlerini açıklar.	1	1	0	100
Felsefenin anlamını açıklar.	1	1	0	100
Felsefi düşüncenin özelliklerini açıklar.	1	1	0	100
Felsefi bir görüşü veya argümanı sorgular.	1	1	0	100
Varlık felsefesinin konusunu ve problemlerini açıklar.	1	0	1	0
Din Kült. ve Ahl. Bil.	0	0	0	0
İbadet yükümlülüğü ile ilgili bazı kavramları sınıflandırır.	1	0	1	0
İsim ve sıfatlarının yansımalarıyla Allah'ı tanıır.	1	1	0	100
İslam düşüncesinde itikadi ve siyasi yorumları genel özelliklerine göre sınıflandırır.	1	1	0	100

	Soru	Doğru	Yanlış	Boş	Net	Başarı
Fizik	7	0	1	6	-0,25	% 0
Kimya	7	0	1	6	-0,25	% 0
Biyoloji	6	0	1	5	-0,25	% 0
TYT Fen	20	0	3	17	-0,75	% 0
Cevap Anahtarı	A CEAECDCBCCBDEEAAACDADB					
Cevaplarınız	b b e					

	S	D	Y	B%
Fizik	0	0	0	0
Kaldırma Kuvveti	1	0	0	0
Adezyon, Kohezyon, Yüzey Gerilimi ve Kılçallık	1	0	0	0
Kütle, Hacim ve Özkütle	1	0	0	0
Elektrik Devreleri	1	0	0	0
Newton'un Hareket Yasaları	1	0	0	0
Yay Dalgaları	1	0	1	0
Işığın Kırılması	1	0	0	0
Kimya	0	0	0	0
Simyadan Kimyaya	1	0	1	0
Atom Modelleri	1	0	0	0
Güçlü Etkileşimler / Kovalent Bağ	1	0	0	0
Sıvılar	1	0	0	0
Kimyasal Hesaplamalar / Sınırlayıcı Bileşen Hesaplamaları	1	0	0	0
Koligatif Özellikler	1	0	0	0
Asitler ve Bazlar	1	0	0	0
Biyoloji	0	0	0	0
Canlıların yapısını oluşturan organik ve inorganik bileşikleri açıklar.	1	0	0	0
Canlıların sınıflandırılmasında kullanılan kategorileri ve bu kategoriler arasındaki hiyerarşiyi örneklerle açıklar.	1	0	0	0
Hücre sel yapıları ve görevlerini açıklar.	1	0	0	0
Mayozu açıklar.	1	0	0	0
Kalıtımın genel esaslarını açıklar.	1	0	1	0
Canlılardaki beslenme şekillerini örneklerle açıklar.	1	0	0	0

HIZ VE RENK TYT 3

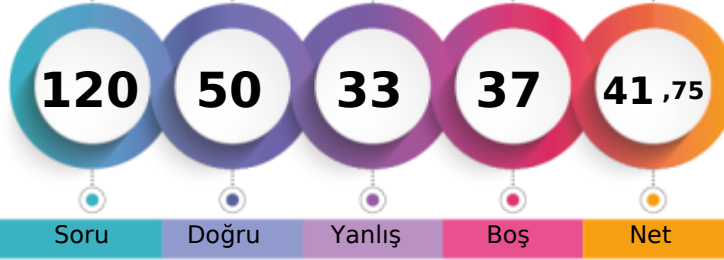

264,865 % 49,64

MANİSA / ŞEHZADELER
ÖZEL KEP MERKEZ ÖZEL ÖĞRETİM KURSU12 - 12130
SİBEL ORUCU

1. Öğrenci

Sizin yeriniz
(2550.)

Sonuncu Öğrenci

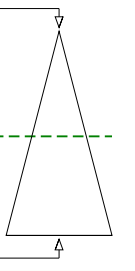

Soru Doğru Yanlış Boş Net

Şube Kurum İlçe İl Genel

Öğrenci Sıra No 30 69 69 623 2550 % 49,64

Sınava Katılan Öğrenci Sayısı 54 147 147 1034 5137

	Soru	Doğru	Yanlış	Boş	Net	Başarı
TYT Türkçe	40	28	12	0	25,00	% 63
Cevap Anahtarı	B	DCDBACBEEADCCBDCBBDEDCBAEDCDDCCBADEBD				
Cevaplarınız		DCDBcCaEEAabCcaccBBDEDCeCAEDCeCCeDdADcdD				

	S	D	Y	B%
Türkçe	0	0	0	0
Metne Sözcük Yerleştirme	1	1	0	100
Söz Öbeklerinde Anlam	1	1	0	100
Sözcükler Arası Anlam İlişkileri	1	1	0	100
Cümleyi Yorumlama ve Açıklama	2	1	1	50
İki Cümleyi Birleştirme	1	1	0	100
Ses Bilgisi - Karma	1	1	0	100
Noktalama İşaretleri - Karma	1	0	1	0
Virgül	1	1	0	100
Bitişik ve Ayrı Yazılan Kelimeler	1	1	0	100
Yazım Kuralları - Karma	1	0	1	0
Cümlenin Öğeleri - Karma	1	0	1	0
İsim Tamlamaları	1	0	1	0
Ad Sözlü Sözcükler - Karma	1	0	1	0
Çekim Ekleri ve Türleri	1	1	0	100
Düşünceyi Geliştirme Yolları	1	1	0	100
Paragrafta Anlatım Akışını Bozan Cümle	1	1	0	100
Paragrafı İkiye Ayırma	1	1	0	100
Paragrafa Cümle Yerleştirme	1	1	0	100
Paragrafa Ana Düşünce (Ana Fikir)	6	4	2	67
Paragrafta Yardımcı Düşünceler	13	9	4	69
Cümlelerden Paragraf Oluşturma	1	1	0	100
Paragrafın Karşılık Olduğu Soruyu Belirleme	1	1	0	100

	Soru	Doğru	Yanlış	Boş	Net	Başarı
Matematik-1	30	8	8	14	6,00	% 20
Geometri	10	0	0	10	0,00	% 0
TYT Matematik	40	8	8	24	6,00	% 15
Cevap Anahtarı	B	DDDBDCBCCAEAEAEEDBDEBDECEABEDAEACADE				
Cevaplarınız		D Bba C d AabA c D d Ed B				

	S	D	Y	B%
Matematik-1	0	0	0	0
Sayı Kümeleri	2	1	0	50
Birinci dereceden bir bilinmeyenli denklem ve eşitsizliklerin çözüm kümelerini bulur.	2	2	0	100
Sayı kümelerini birbiriyle ilişkilendirir.	4	1	0	25
Köklü ifadeleri içeren denklemleri çözer.	1	0	1	0
Üslü İfadeler ve Denklemler	1	0	1	0
Gerçek hayatta periyodik olarak tekrar eden durumları içeren problemleri çözer.	1	0	1	0
Denklemler ve eşitsizlikler ile ilgili problemler çözer.	11	2	5	18
Merkezi Eğilim ve Yayılım Ölçüleri	1	0	0	0
Kümelerde birleşim, kesişim, fark, tümele işlemleri yardımıyla problemler çözer.	2	1	0	50
Fonksiyonlarla ilgili problemler çözer.	1	0	0	0
Gerçek hayat durumlarından doğrusal fonksiyonlarla ifade edilebilenlerin grafik gösterimlerini yapar.	1	0	0	0
Polinomlarla toplama, çıkarma, çarpma ve bölme işlemlerini yapar.	1	0	0	0
n çeşit nesne ile oluşturulabilecek r li dizilişlerin (permütasyonların) kaç farklı şekilde yapılabileceğini hesaplar.	1	1	0	100
Olasılık kavramı ile ilgili uygulamalar yapar.	1	0	0	0
Geometri	0	0	0	0
Dik Üçgen ve Trigonometri	1	0	0	0
İki üçgenin eş olması için gerekli olan asgari koşulları değerlendirir.	1	0	0	0
Üçgenin açılı özellikleri ile ilgili işlemler yapar.	1	0	0	0
İki üçgenin benzer olması için gerekli olan asgari koşulları değerlendirir.	1	0	0	0
Özel dörtgenlerin açılı kenar, köşegen ve alan özelliklerini açıklayarak problemler çözer.	4	0	0	0

	Soru	Doğru	Yanlış	Boş	Net	Başarı
Tarih-1	5	2	3	0	1,25	% 25
Coğrafya-1	5	2	3	0	1,25	% 25
Felsefe	5	4	1	0	3,75	% 75
Din Kült. ve Ahl. Bil.	5	4	1	0	3,75	% 75
Felsefe (Seçmeli)	5	0	0	5	0,00	% 0
TYT Sosyal	20	12	8	0	10,00	% 50
Cevap Anahtarı	B	ADDBEDBEEBBCDEABDEACBCDCE				
Cevaplarınız		AeecdEdEbeBCcEABDEcC				

	S	D	Y	B%
Tarih-1	0	0	0	0
İlk Çağ'da Başlıca Medeniyet Havzaları	1	0	1	0
İslamiyet'in Türk Devlet ve Toplum Yapısına Etkisi	1	1	0	100
Timar Sistemi	1	1	0	100
Osmanlı Devleti'nde Demokratikleşme Hareketleri	1	0	1	0
Siyasi Alandaki İnkılaplar	1	0	1	0
Coğrafya-1	0	0	0	0
Afetlerin oluşum nedenlerini ve özelliklerini açıklar.	1	0	1	0
Türkiye'deki göçleri sebep ve sonuçları açısından değerlendirir.	1	1	0	100
Jeolojik zamanların özelliklerini tektonik olaylarla ilişkilendirerek açıklar.	1	1	0	100
Harita kullanarak çeşitli coğrafi kriterlerle belirlenmiş bölgelerde bulunan ülkeleri sınıflandırır.	1	0	1	0
Türkiye'de görülen iklim tiplerinin özellikleri hakkında çıkarımlarda bulunur.	1	0	1	0
Felsefe	0	0	0	0
Siyaset felsefesinin konusunu ve problemlerini açıklar.	1	1	0	100
Felsefenin anlamını açıklar.	1	1	0	100
Felsefi düşüncenin özelliklerini açıklar.	1	1	0	100
Felsefi bir görüşü veya argümanı sorgular.	1	1	0	100
Varlık felsefesinin konusunu ve problemlerini açıklar.	1	0	1	0
Din Kült. ve Ahl. Bil.	0	0	0	0
İbadet yükümlülüğü ile ilgili bazı kavramları sınıflandırır.	1	0	1	0
İsim ve sıfatlarının yansımalarıyla Allah'ı tanıır.	1	1	0	100
İslam düşüncesinde itikadi ve siyasi yorumları genel özelliklerine göre sınıflandırır.	1	1	0	100

	Soru	Doğru	Yanlış	Boş	Net	Başarı
Fizik	7	0	4	3	-1,00	% 0
Kimya	7	0	0	7	0,00	% 0
Biyoloji	6	2	1	3	1,75	% 29
TYT Fen	20	2	5	13	0,75	% 4
Cevap Anahtarı	B	EACCDECCDBAEEDAACBD				
Cevaplarınız		dba d DA a				

	S	D	Y	B%
Fizik	0	0	0	0
Kaldırma Kuvveti	1	0	1	0
Adezyon, Kohezyon, Yüzey Gerilimi ve Kılçallık	1	0	1	0
Kütle, Hacim ve Özkütle	1	0	1	0
Elektrik Devreleri	1	0	1	0
Newton'un Hareket Yasaları	1	0	0	0
Yay Dalgaları	1	0	0	0
Işığın Kırılması	1	0	0	0
Kimya	0	0	0	0
Simyadan Kimyaya	1	0	0	0
Atom Modelleri	1	0	0	0
Güçlü Etkileşimler / Kovalent Bağ	1	0	0	0
Sıvılar	1	0	0	0
Kimyasal Hesaplamalar / Sınırlayıcı Bileşen Hesaplamaları	1	0	0	0
Koligatif Özellikler	1	0	0	0
Asitler ve Bazlar	1	0	0	0
Biyoloji	0	0	0	0
Canlıların yapısını oluşturan organik ve inorganik bileşikleri açıklar.	1	1	0	100
Canlıların sınıflandırılmasında kullanılan kategorileri ve bu kategoriler arasındaki hiyerarşiyi örneklerle açıklar.	1	1	0	100
Hücre sel yapıları ve görevlerini açıklar.	1	1	0	100
Mayozu açıklar.	1	0	0	0
Kalıtımın genel esaslarını açıklar.	1	0	0	0
Canlılardaki beslenme şekillerini örneklerle açıklar.	1	0	0	0

HIZ VE RENK TYT 3

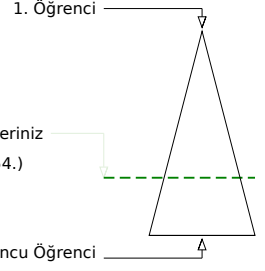
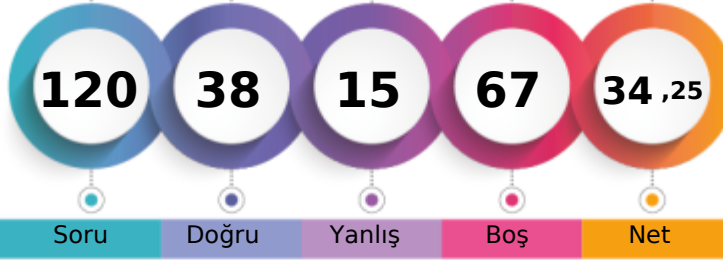

242,640 % 69,18

MANİSA / ŞEHZADELER
ÖZEL KEP MERKEZ ÖZEL ÖĞRETİM KURSU12 - 12347
SILA AKAR

	Şube	Kurum	İlçe	İl	Genel
Öğrenci Sıra No	37	96	96	783	3554 % 69,18
Sınava Katılan Öğrenci Sayısı	54	147	147	1034	5137

	Soru	Doğru	Yanlış	Boş	Net	Başarı
TYT Türkçe	40	24	10	6	21,50	% 54
Cevap Anahtarı	A DBDCCAEBAECDDBCCDBCEDCBEACDCDEBDCDDBA					
Cevaplarınız	DBDCb cAEbeB CbDBBCEDeB ACaCDeDeBCD BA					

	S	D	Y	B%
Türkçe	0	0	0	0
Metne Sözcük Yerleştirme	1	1	0	100
Söz Öbeklerinde Anlam	1	1	0	100
Sözcükler Arası Anlam İlişkileri	1	1	0	100
Cümleyi Yorumlama ve Açıklama	2	1	0	50
İki Cümleyi Birleştirme	1	0	1	0
Ses Bilgisi - Karma	1	0	0	0
Noktalama İşaretleri - Karma	1	0	1	0
Virgül	1	1	0	100
Bitişik ve Ayrı Yazılan Kelimeler	1	1	0	100
Yazım Kuralları - Karma	1	0	1	0
Cümlenin Öğeleri - Karma	1	0	1	0
İsim Tamlamaları	1	1	0	100
Ad Söyül Sözcükler - Karma	1	0	0	0
Çekim Ekleri ve Türleri	1	0	0	0
Düşünceyi Geliştirme Yolları	1	1	0	100
Paragrafta Anlatım Akışını Bozan Cümle	1	0	1	0
Paragrafı İkiye Ayırma	1	1	0	100
Paragrafa Cümle Yerleştirme	1	1	0	100
Paragrafa Ana Düşünce (Ana Fikir)	6	5	0	83
Paragrafta Yardımcı Düşünceler	13	9	4	69
Cümlelerden Paragraf Oluşturma	1	0	0	0
Paragrafın Karşılık Olduğu Soruyu Belirleme	1	0	1	0

	Soru	Doğru	Yanlış	Boş	Net	Başarı
Matematik-1	30	5	2	23	4,50	% 15
Geometri	10	0	0	10	0,00	% 0
TYT Matematik	40	5	2	33	4,50	% 11
Cevap Anahtarı	A BDDCDBBCCAEECEAEEDDCBDEECCBADEEACCAEAD					
Cevaplarınız	BD e A b E E					

	S	D	Y	B%
Matematik-1	0	0	0	0
Sayı Kümeleri	2	1	0	50
Birinci dereceden bir bilinmeyenli denklem ve eşitsizliklerin çözüm kümelerini bulur.	2	1	1	50
Sayı kümelerini birbiriyle ilişkilendirir.	4	1	0	25
Kökü ifadeleri içeren denklemleri çözer.	1	0	0	0
Üslü İfadeler ve Denklemler	1	0	0	0
Gerçek hayatta periyodik olarak tekrar eden durumları içeren problemleri çözer.	1	0	0	0
Denklemler ve eşitsizlikler ile ilgili problemler çözer.	11	2	1	18
Merkezî Eğilim ve Yayılım Ölçüleri	1	0	0	0
Kümelerde birleşim, kesişim, fark, tümeleme işlemleri yardımıyla problemler çözer.	2	0	0	0
Fonksiyonlarla ilgili problemler çözer.	1	0	0	0
Gerçek hayat durumlarından doğrusal fonksiyonlarla ifade edilebilenlerin grafik gösterimlerini yapar.	1	0	0	0
Polinomlarla toplama, çıkarma, çarpma ve bölme işlemlerini yapar.	1	0	0	0
n çeşit nesne ile oluşturulabilecek r li dizilişlerin (permütasyonların) kaç farklı şekilde yapılabileceğini hesaplar.	1	0	0	0
Olasılık kavramı ile ilgili uygulamalar yapar.	1	0	0	0
Geometri	0	0	0	0
Dik Üçgen ve Trigonometri	1	0	0	0
İki üçgenin eş olması için gerekli olan asgari koşulları değerlendirir.	1	0	0	0
Üçgende açı özellikleri ile ilgili işlemler yapar.	1	0	0	0
İki üçgenin benzer olması için gerekli olan asgari koşulları değerlendirir.	1	0	0	0
Özel dörtgenlerin açısı, kenarı, köşegen ve alan özelliklerini açıklayarak problemler çözer.	4	0	0	0

	Soru	Doğru	Yanlış	Boş	Net	Başarı
Tarih-1	5	2	1	2	1,75	% 35
Coğrafya-1	5	0	0	5	0,00	% 0
Felsefe	5	4	1	0	3,75	% 75
Din Kült. ve Ahl. Bil.	5	3	1	1	2,75	% 55
Felsefe (Seçmeli)	5	0	0	5	0,00	% 0
TYT Sosyal	20	9	3	8	8,25	% 41
Cevap Anahtarı	A DAEDBBEBEBAEACDABDECEBCD					
Cevaplarınız	aAE BEACcAC Dd					

	S	D	Y	B%
Tarih-1	0	0	0	0
İlk Çağ'da Başlıca Medeniyet Havzaları	1	0	1	0
İslamiyet'in Türk Devlet ve Toplum Yapısına Etkisi	1	1	0	100
Timar Sistemi	1	1	0	100
Osmanlı Devleti'nde Demokratikleşme Hareketleri	1	0	0	0
Siyasi Alandaki İnkılaplar	1	0	0	0
Coğrafya-1	0	0	0	0
Afetlerin oluşum nedenlerini ve özelliklerini açıklar.	1	0	0	0
Türkiye'deki göçleri sebep ve sonuçları açısından değerlendirir.	1	0	0	0
Jeolojik zamanların özelliklerini tektonik olaylarla ilişkilendirerek açıklar.	1	0	0	0
Harita kullanarak çeşitli coğrafi kriterlerle belirlenmiş bölgelerde bulunan ülkeleri sınıflandırır.	1	0	0	0
Türkiye'de görülen iklim tiplerinin özellikleri hakkında çıkarımlarda bulunur.	1	0	0	0
Felsefe	0	0	0	0
Siyaset felsefesinin konusunu ve problemlerini açıklar.	1	1	0	100
Felsefenin anlamını açıklar.	1	1	0	100
Felsefi düşüncenin özelliklerini açıklar.	1	1	0	100
Felsefi bir görüşü veya argümanı sorgular.	1	1	0	100
Varlık felsefesinin konusunu ve problemlerini açıklar.	1	0	1	0
Din Kült. ve Ahl. Bil.	0	0	0	0
İbadet yükümlülüğü ile ilgili bazı kavramları sınıflandırır.	1	1	0	100
İsim ve sıfatlarının yansımalarıyla Allah'ı tanıır.	1	1	0	100
İslam düşüncesinde itikadi ve siyasi yorumları genel özelliklerine göre sınıflandırır.	1	0	0	0

	Soru	Doğru	Yanlış	Boş	Net	Başarı
TYT Fen	20	0	0	20	0,00	% 0
Cevap Anahtarı	A CEAECDCCCBDEEAACDADB					
Cevaplarınız						

	S	D	Y	B%
Fizik	0	0	0	0
Kaldırma Kuvveti	1	0	0	0
Adezyon, Kohezyon, Yüzey Gerilimi ve Kılcalık	1	0	0	0
Kütle, Hacim ve Özkütle	1	0	0	0
Elektrik Devreleri	1	0	0	0
Newton'un Hareket Yasaları	1	0	0	0
Yay Dalgaları	1	0	0	0
İşığın Kırılması	1	0	0	0
Kimya	0	0	0	0
Simyadan Kimyaya	1	0	0	0
Atom Modelleri	1	0	0	0
Güçlü Etkileşimler / Kovalent Bağ	1	0	0	0
Sıvılar	1	0	0	0
Kimyasal Hesaplamalar / Sınırlayıcı Bileşen Hesaplamaları	1	0	0	0
Koligatif Özellikler	1	0	0	0
Asitler ve Bazlar	1	0	0	0
Biyoloji	0	0	0	0
Canlıların yapısını oluşturan organik ve inorganik bileşikleri açıklar.	1	0	0	0
Canlıların sınıflandırılmasında kullanılan kategorileri ve bu kategoriler arasındaki hiyerarşiyi örneklerle açıklar.	1	0	0	0
Hücre sel yapısını ve görevlerini açıklar.	1	0	0	0
Mayozu açıklar.	1	0	0	0
Kalıtımın genel esaslarını açıklar.	1	0	0	0
Canlılardaki beslenme şekillerini örneklerle açıklar.	1	0	0	0

HIZ VE RENK TYT 3

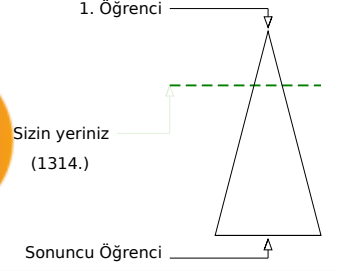
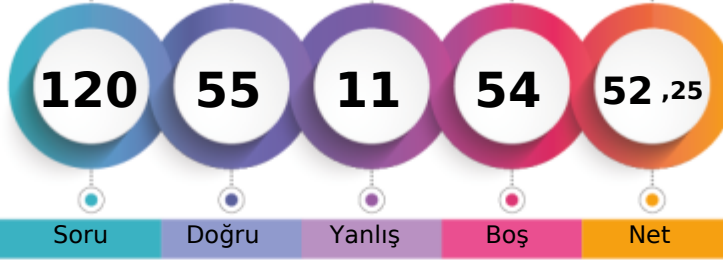

295,235 % 25,58

MANİSA / ŞEHZADELER
ÖZEL KEP MERKEZ ÖZEL ÖĞRETİM KURSU12 - 12247
SUDE OLCAY

	Şube	Kurum	İlçe	İl	Genel
Öğrenci Sıra No	14	31	31	423	1314
Sınava Katılan Öğrenci Sayısı	54	147	147	1034	5137
					% 25,58

	Soru	Doğru	Yanlış	Boş	Net	Başarı
TYT Türkçe	40	36	4	0	35,00	% 88
Cevap Anahtarı	A	DBDCCAEBAECDDBCCDBCEDEBCEACDCDEBDCDDDBA				
Cevaplarınız		bBDCCAEBAECDDBCCDBdCEDCBcACDCeEBDCCDDBA				

Türkçe	S	D	Y	B%
Metne Sözcük Yerleştirme	1	0	1	0
Söz Öbeklerinde Anlam	1	1	0	100
Sözcükler Arası Anlam İlişkileri	1	1	0	100
Cümleyi Yorumlama ve Açıklama	2	2	0	100
İki Cümleyi Birleştirme	1	1	0	100
Ses Bilgisi - Karma	1	1	0	100
Noktalama İşaretleri - Karma	1	1	0	100
Virgül	1	1	0	100
Bitişik ve Ayrı Yazılan Kelimeler	1	1	0	100
Yazım Kuralları - Karma	1	1	0	100
Cümlenin Öğeleri - Karma	1	1	0	100
İsim Tamlamaları	1	1	0	100
Ad Sözlü Sözcükler - Karma	1	1	0	100
Çekim Ekleri ve Türleri	1	1	0	100
Düşünceyi Geliştirme Yolları	1	1	0	100
Paragrafta Anlatım Akışını Bozan Cümle	1	1	0	100
Paragrafı İkiye Ayırma	1	1	0	100
Paragrafa Cümle Yerleştirme	1	1	0	100
Paragrafa Ana Düşünce (Ana Fikir)	6	5	1	83
Paragrafta Yardımcı Düşünceler	13	12	1	92
Cümlelerden Paragraf Oluşturma	1	0	1	0
Paragrafın Karşılık Olduğu Soruyu Belirleme	1	1	0	100

	Soru	Doğru	Yanlış	Boş	Net	Başarı
Matematik-1	30	6	3	21	5,25	% 18
Geometri	10	0	0	10	0,00	% 0
TYT Matematik	40	6	3	31	5,25	% 13
Cevap Anahtarı	A	BDDDCDBBCCAEECEAEEDDEDEDCBDEEECBADDEEACCAEAD				
Cevaplarınız		BD DeaB d A D				

Matematik-1	S	D	Y	B%
Sayı Kümeleri	2	1	0	50
Birinci dereceden bir bilinmeyenli denklem ve eşitsizliklerin çözüm kümelerini bulur.	2	1	1	50
Sayı kümelerini birbiriyle ilişkilendirir.	4	2	0	50
Köklü ifadeleri içeren denklemleri çözer.	1	0	1	0
Üslü İfadeler ve Denklemler	1	1	0	100
Gerçek hayatta periyodik olarak tekrar eden durumları içeren problemleri çözer.	1	0	1	0
Denklemler ve eşitsizlikler ile ilgili problemler çözer.	11	0	0	0
Merkezi Eğilim ve Yayılım Ölçüleri	1	0	0	0
Kümelerde birleşim, kesişim, fark, tümele işlemleri yardımıyla problemler çözer.	2	1	0	50
Fonksiyonlarla ilgili problemler çözer.	1	0	0	0
Gerçek hayat durumlarından doğrusal fonksiyonlarla ifade edilebilenlerin grafik gösterimlerini yapar.	1	0	0	0
Polinomlarla toplama, çıkarma, çarpma ve bölme işlemlerini yapar.	1	0	0	0
n çeşit nesne ile oluşturulabilecek r li dizilişlerin (permütasyonların) kaç farklı şekilde yapılabileceğini hesaplar.	1	0	0	0
Olasılık kavramı ile ilgili uygulamalar yapar.	1	0	0	0
Geometri	0	0	0	0
Dik Üçgen ve Trigonometri	1	0	0	0
İki üçgenin eş olması için gerekli olan asgari koşulları değerlendirir.	1	0	0	0
Üçgenin açılı özellikleri ile ilgili işlemler yapar.	1	0	0	0
İki üçgenin benzer olması için gerekli olan asgari koşulları değerlendirir.	1	0	0	0
Özel dörtgenlerin açılı kenar, köşegen ve alan özelliklerini açıklayarak problemler çözer.	4	0	0	0

	Soru	Doğru	Yanlış	Boş	Net	Başarı
Tarih-1	5	3	2	0	2,50	% 50
Coğrafya-1	5	1	1	3	0,75	% 15
Felsefe	5	4	0	1	4,00	% 80
Din Kült. ve Ahl. Bil.	5	5	0	0	5,00	% 100
Felsefe (Seçmeli)	5	0	0	5	0,00	% 0
TYT Sosyal	20	13	3	4	12,25	% 61
Cevap Anahtarı	A	DAEDBBEDBEBEACDACBDECEBCD				
Cevaplarınız		cAEDc aEBEAC ACBDE				

Tarih-1	S	D	Y	B%
İlk Çağ'da Başlıca Medeniyet Havzaları	1	0	1	0
İslamiyet'in Türk Devlet ve Toplum Yapısına Etkisi	1	1	0	100
Timar Sistemi	1	1	0	100
Osmanlı Devleti'nde Demokratikleşme Hareketleri	1	1	0	100
Siyasi Alandaki İnkılaplar	1	0	1	0
Coğrafya-1	0	0	0	0
Afetlerin oluşum nedenlerini ve özelliklerini açıklar.	1	0	0	0
Türkiye'deki göçleri sebep ve sonuçları açısından değerlendirir.	1	0	0	0
Jeolojik zamanların özelliklerini tektonik olaylarla ilişkilendirerek açıklar.	1	0	0	0
Harita kullanarak çeşitli coğrafi kriterlerle belirlenmiş bölgelerde bulunan ülkeleri sınıflandırır.	1	0	1	0
Türkiye'de görülen iklim tiplerinin özellikleri hakkında çıkarımlarda bulunur.	1	1	0	100
Felsefe	0	0	0	0
Siyaset felsefesinin konusunu ve problemlerini açıklar.	1	1	0	100
Felsefenin anlamını açıklar.	1	1	0	100
Felsefi düşüncenin özelliklerini açıklar.	1	1	0	100
Felsefi bir görüşü veya argümanı sorgular.	1	1	0	100
Varlık felsefesinin konusunu ve problemlerini açıklar.	1	0	0	0
Din Kült. ve Ahl. Bil.	0	0	0	0
İbadet yükümlülüğü ile ilgili bazı kavramları sınıflandırır.	1	1	0	100
İsim ve sıfatlarının yansımalarıyla Allah'ı tanıır.	1	1	0	100
İslam düşüncesinde itikadi ve siyasi yorumları genel özelliklerine göre sınıflandırır.	1	1	0	100

	Soru	Doğru	Yanlış	Boş	Net	Başarı
Fizik	7	0	0	7	0,00	% 0
Kimya	7	0	1	6	-0,25	% 0
Biyoloji	6	0	0	6	0,00	% 0
TYT Fen	20	0	1	19	-0,25	% 0
Cevap Anahtarı	A	CEAECDCCCBEDEEAACDADB				
Cevaplarınız		d				

Fizik	S	D	Y	B%
Kaldırma Kuvveti	1	0	0	0
Adezyon, Kohezyon, Yüzey Gerilimi ve Kılcalılık	1	0	0	0
Kütle, Hacim ve Özkütle	1	0	0	0
Elektrik Devreleri	1	0	0	0
Newton'un Hareket Yasaları	1	0	0	0
Yay Dalgaları	1	0	0	0
Işığın Kırılması	1	0	0	0
Kimya	0	0	0	0
Simyadan Kimyaya	1	0	0	0
Atom Modelleri	1	0	0	0
Güçlü Etkileşimler / Kovalent Bağ	1	0	1	0
Sıvılar	1	0	0	0
Kimyasal Hesaplamalar / Sınırlayıcı Bileşen Hesaplamaları	1	0	0	0
Koligatif Özellikler	1	0	0	0
Asitler ve Bazlar	1	0	0	0
Biyoloji	0	0	0	0
Canlıların yapısını oluşturan organik ve inorganik bileşikleri açıklar.	1	0	0	0
Canlıların sınıflandırılmasında kullanılan kategorileri ve bu kategoriler arasındaki hiyerarşiyi örneklerle açıklar.	1	0	0	0
Hücre yapısını ve görevlerini açıklar.	1	0	0	0
Mayozu açıklar.	1	0	0	0
Kalıtımın genel esaslarını açıklar.	1	0	0	0
Canlılardaki beslenme şekillerini örneklerle açıklar.	1	0	0	0

HIZ VE RENK TYT 3

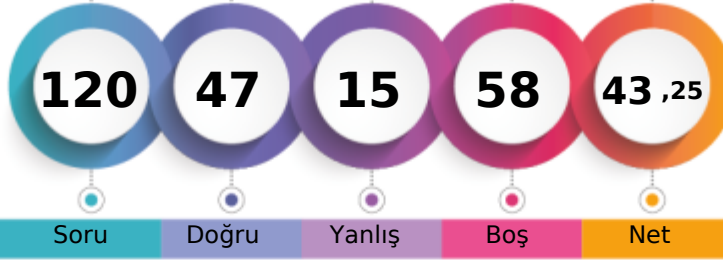

269,495 % 45,55

MANİSA / ŞEHZADELER
ÖZEL KEP MERKEZ ÖZEL ÖĞRETİM KURSU12 - 12401
SUDENAZ YOLCU

1. Öğrenci

Sizin yeriniz
(2340.)

Sonuncu Öğrenci

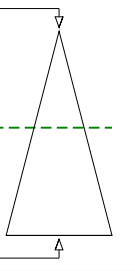

	Şube	Kurum	İlçe	İl	Genel
Öğrenci Sıra No	28	64	64	601	2340 % 45,55
Sınava Katılan Öğrenci Sayısı	54	147	147	1034	5137

	Soru	Doğru	Yanlış	Boş	Net	Başarı
TYT Türkçe	40	26	8	6	24,00	% 60
Cevap Anahtarı	A	DBDCCAEBAECDDBCCDBBCEDCEBEACDCDEBDCDDDBA				
Cevaplarınız		DBDCCAeAeEb	CdDBBCEDeBcAc	CeEBcCCaD	A	

	S	D	Y	B%
Türkçe	0	0	0	0
Metne Sözcük Yerleştirme	1	1	0	100
Söz Öbeklerinde Anlam	1	1	0	100
Sözcükler Arası Anlam İlişkileri	1	1	0	100
Cümleyi Yorumlama ve Açıklama	2	2	0	100
İki Cümleyi Birleştirme	1	1	0	100
Ses Bilgisi - Karma	1	1	0	100
Noktalama İşaretleri - Karma	1	0	1	0
Virgül	1	1	0	100
Bitişik ve Ayrı Yazılan Kelimeler	1	1	0	100
Yazım Kuralları - Karma	1	0	1	0
Cümlenin Öğeleri - Karma	1	0	0	0
İsim Tamlamaları	1	0	0	0
Ad Sözcükler - Karma	1	0	0	0
Çekim Ekleri ve Türleri	1	0	0	0
Düşünceyi Geliştirme Yolları	1	1	0	100
Paragrafta Anlatım Akışını Bozan Cümle	1	0	1	0
Paragrafı İkiye Ayırma	1	1	0	100
Paragrafa Cümle Yerleştirme	1	1	0	100
Paragrafa Ana Düşünce (Ana Fikir)	6	6	0	100
Paragrafta Yardımcı Düşünceler	13	7	4	54
Cümlelerden Paragraf Oluşturma	1	0	1	0
Paragrafın Karşılık Olduğu Soruyu Belirleme	1	1	0	100

	Soru	Doğru	Yanlış	Boş	Net	Başarı	
Matematik-1	30	6	2	22	5,50	% 18	
Geometri	10	1	0	9	1,00	% 10	
TYT Matematik	40	7	2	31	6,50	% 16	
Cevap Anahtarı	A	BDDCDBBCCAEECEAEEDDCBDEECCBADEEACCAEAD					
Cevaplarınız		BDDc	a	B	E	B	A

	S	D	Y	B%
Matematik-1	0	0	0	0
Sayı Kümeleri	2	1	0	50
Birinci dereceden bir bilinmeyenli denklem ve eşitsizliklerin çözüm kümelerini bulur.	2	1	0	50
Sayı kümelerini birbiriyle ilişkilendirir.	4	1	1	25
Kökü ifadeleri içeren denklemleri çözer.	1	0	0	0
Üslü İfadeler ve Denklemler	1	0	1	0
Gerçek hayatta periyodik olarak tekrar eden durumları içeren problemleri çözer.	1	0	0	0
Denklemler ve eşitsizlikler ile ilgili problemler çözer.	11	2	0	18
Merkezî Eğilim ve Yayılım Ölçüleri	1	0	0	0
Kümelerde birleşim, kesişim, fark, tümeleme işlemleri yardımıyla problemler çözer.	2	0	0	0
Fonksiyonlarla ilgili problemler çözer.	1	0	0	0
Gerçek hayat durumlarından doğrusal fonksiyonlarla ifade edilebilenlerin grafik gösterimlerini yapar.	1	0	0	0
Polinomlarla toplama, çıkarma, çarpma ve bölme işlemlerini yapar.	1	0	0	0
n çeşit nesne ile oluşturulabilecek r li dizilişlerin (permütasyonların) kaç farklı şekilde yapılabileceğini hesaplar.	1	1	0	100
Olasılık kavramı ile ilgili uygulamalar yapar.	1	0	0	0
Geometri	0	0	0	0
Dik Üçgen ve Trigonometri	1	0	0	0
İki üçgenin eş olması için gerekli olan asgari koşulları değerlendirir.	1	0	0	0
Üçgende açı özellikleri ile ilgili işlemler yapar.	1	0	0	0
İki üçgenin benzer olması için gerekli olan asgari koşulları değerlendirir.	1	0	0	0
Özel dörtgenlerin açısı, kenarı, köşegen ve alan özelliklerini açıklayarak problemler çözer.	4	1	0	25

	Soru	Doğru	Yanlış	Boş	Net	Başarı
Tarih-1	5	3	2	0	2,50	% 50
Coğrafya-1	5	2	2	1	1,50	% 30
Felsefe	5	4	1	0	3,75	% 75
Din Kült. ve Ahl. Bil.	5	5	0	0	5,00	% 100
Felsefe (Seçmeli)	5	0	0	5	0,00	% 0
TYT Sosyal	20	14	5	1	12,75	% 64
Cevap Anahtarı	A	DAEDBBEDBEACDACBDECEBCD				
Cevaplarınız		aAEbBBEbc	BEACcACBDE			

	S	D	Y	B%
Tarih-1	0	0	0	0
İlk Çağ'da Başlıca Medeniyet Havzaları	1	0	1	0
İslamiyet'in Türk Devlet ve Toplum Yapısına Etkisi	1	1	0	100
Timar Sistemi	1	1	0	100
Osmanlı Devleti'nde Demokratikleşme Hareketleri	1	0	1	0
Siyasi Alandaki İnkılaplar	1	1	0	100
Coğrafya-1	0	0	0	0
Afetlerin oluşum nedenlerini ve özelliklerini açıklar.	1	1	0	100
Türkiye'deki göçleri sebep ve sonuçları açısından değerlendirir.	1	1	0	100
Jeolojik zamanların özelliklerini tektonik olaylarla ilişkilendirerek açıklar.	1	0	1	0
Harita kullanarak çeşitli coğrafi kriterlerle belirlenmiş bölgelerde bulunan ülkeleri sınıflandırır.	1	0	1	0
Türkiye'de görülen iklim tiplerinin özellikleri hakkında çıkarımlarda bulunur.	1	0	0	0
Felsefe	0	0	0	0
Siyaset felsefesinin konusunu ve problemlerini açıklar.	1	1	0	100
Felsefenin anlamını açıklar.	1	1	0	100
Felsefi düşüncenin özelliklerini açıklar.	1	1	0	100
Felsefi bir görüşü veya argümanı sorgular.	1	1	0	100
Varlık felsefesinin konusunu ve problemlerini açıklar.	1	0	1	0
Din Kült. ve Ahl. Bil.	0	0	0	0
İbadet yükümlülüğü ile ilgili bazı kavramları sınıflandırır.	1	1	0	100
İsim ve sıfatlarının yansımalarıyla Allah'ı tanıır.	1	1	0	100
İslam düşüncesinde itikadi ve siyasi yorumları genel özelliklerine göre sınıflandırır.	1	1	0	100

	Soru	Doğru	Yanlış	Boş	Net	Başarı
TYT Fen	20	0	0	20	0,00	% 0
Cevap Anahtarı	A	CEAECDCCBDEEAACDADB				
Cevaplarınız						

	S	D	Y	B%
Fizik	0	0	0	0
Kaldırma Kuvveti	1	0	0	0
Adezyon, Kohezyon, Yüzey Gerilimi ve Kılcalılık	1	0	0	0
Kütle, Hacim ve Özkütle	1	0	0	0
Elektrik Devreleri	1	0	0	0
Newton'un Hareket Yasaları	1	0	0	0
Yay Dalgaları	1	0	0	0
Işığın Kırılması	1	0	0	0
Kimya	0	0	0	0
Simyadan Kimyaya	1	0	0	0
Atom Modelleri	1	0	0	0
Güçlü Etkileşimler / Kovalent Bağ	1	0	0	0
Sıvılar	1	0	0	0
Kimyasal Hesaplamalar / Sınırlayıcı Bileşen Hesaplamaları	1	0	0	0
Koligatif Özellikler	1	0	0	0
Asitler ve Bazlar	1	0	0	0
Biyoloji	0	0	0	0
Canlıların yapısını oluşturan organik ve inorganik bileşikleri açıklar.	1	0	0	0
Canlıların sınıflandırılmasında kullanılan kategorileri ve bu kategoriler arasındaki hiyerarşiyi örneklerle açıklar.	1	0	0	0
Hücre sel yapısını ve görevlerini açıklar.	1	0	0	0
Mayozu açıklar.	1	0	0	0
Kalıtımın genel esaslarını açıklar.	1	0	0	0
Canlılardaki beslenme şekillerini örneklerle açıklar.	1	0	0	0

HIZ VE RENK TYT 3

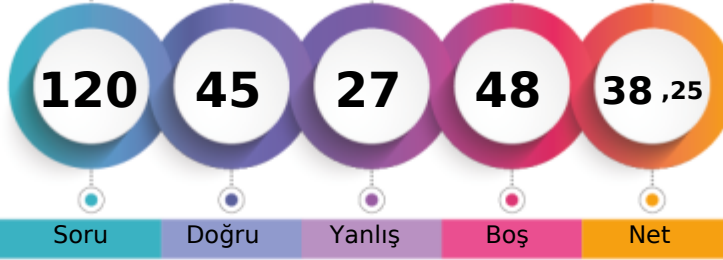

254,655 % 59,26

MANİSA / ŞEHZADELER
ÖZEL KEP MERKEZ ÖZEL ÖĞRETİM KURSU12 - 12349
TALHA KARAKOÇ

1. Öğrenci

Sizin yeriniz
(3044.)

Sonuncu Öğrenci

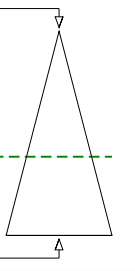

Soru Doğru Yanlış Boş Net

Şube Kurum İlçe İl Genel

Öğrenci Sıra No 33 80 80 701 3044 % 59,26

Sınava Katılan Öğrenci Sayısı 54 147 147 1034 5137

	Soru	Doğru	Yanlış	Boş	Net	Başarı
TYT Türkçe	40	25	12	3	22,00	% 55
Cevap Anahtarı	A DBDCCAEBAECDDBCCDBBCEDCBEACDCDEBDCDDDBA					
Cevaplarınız	DBDCCA BAbdb CCdDaBCEceebACDCeEBDCCDbdA					

	S	D	Y	B%
Türkçe	0	0	0	0
Metne Sözcük Yerleştirme	1	1	0	100
Söz Öbeklerinde Anlam	1	1	0	100
Sözcükler Arası Anlam İlişkileri	1	1	0	100
Cümleyi Yorumlama ve Açıklama	2	2	0	100
İki Cümleyi Birleştirme	1	1	0	100
Ses Bilgisi - Karma	1	0	0	0
Noktalama İşaretleri - Karma	1	1	0	100
Virgül	1	1	0	100
Bitişik ve Ayrı Yazılan Kelimeler	1	0	1	0
Yazım Kuralları - Karma	1	0	1	0
Cümlenin Öğeleri - Karma	1	0	1	0
İsim Tamlamaları	1	0	0	0
Ad Söyül Sözcükler - Karma	1	0	0	0
Çekim Ekleri ve Türleri	1	1	0	100
Düşünceyi Geliştirme Yolları	1	1	0	100
Paragrafta Anlatım Akışını Bozan Cümle	1	0	1	0
Paragrafı İkiye Ayırma	1	1	0	100
Paragrafa Cümle Yerleştirme	1	0	1	0
Paragrafa Ana Düşünce (Ana Fikir)	6	3	3	50
Paragrafta Yardımcı Düşünceler	13	10	3	77
Cümlelerden Paragraf Oluşturma	1	0	1	0
Paragrafın Karşılık Olduğu Soruyu Belirleme	1	1	0	100

	Soru	Doğru	Yanlış	Boş	Net	Başarı
Matematik-1	30	6	9	15	3,75	% 13
Geometri	10	0	0	10	0,00	% 0
TYT Matematik	40	6	9	25	3,75	% 9
Cevap Anahtarı	A BDDCDBBCCAEECEAEEDDCBDEEACBADEEACCAEAD					
Cevaplarınız	BDccdcBBbdaaEE					

	S	D	Y	B%
Matematik-1	0	0	0	0
Sayı Kümeleri	2	2	0	100
Birinci dereceden bir bilinmeyenli denklem ve eşitsizliklerin çözüm kümelerini bulur.	2	1	1	50
Sayı kümelerini birbiriyle ilişkilendirir.	4	0	4	0
Köklü ifadeleri içeren denklemleri çözer.	1	0	1	0
Üslü İfadeler ve Denklemler	1	1	0	100
Gerçek hayatta periyodik olarak tekrar eden durumları içeren problemleri çözer.	1	0	1	0
Denklemler ve eşitsizlikler ile ilgili problemler çözer.	11	2	1	18
Merkezî Eğilim ve Yayılım Ölçüleri	1	0	1	0
Kümelerde birleşim, kesişim, fark, tümeleme işlemleri yardımıyla problemler çözer.	2	0	0	0
Fonksiyonlarla ilgili problemler çözer.	1	0	0	0
Gerçek hayat durumlarından doğrusal fonksiyonlarla ifade edilebilenlerin grafik gösterimlerini yapar.	1	0	0	0
Polinomlarla toplama, çıkarma, çarpma ve bölme işlemlerini yapar.	1	0	0	0
n çeşit nesne ile oluşturulabilecek r li dizilişlerin (permütasyonların) kaç farklı şekilde yapılabileceğini hesaplar.	1	0	0	0
Olasılık kavramı ile ilgili uygulamalar yapar.	1	0	0	0
Geometri	0	0	0	0
Dik Üçgen ve Trigonometri	1	0	0	0
İki üçgenin eş olması için gerekli olan asgari koşulları değerlendirir.	1	0	0	0
Üçgende açı özellikleri ile ilgili işlemler yapar.	1	0	0	0
İki üçgenin benzer olması için gerekli olan asgari koşulları değerlendirir.	1	0	0	0
Özel dörtgenlerin açısı, kenarı, köşegen ve alan özelliklerini açıklayarak problemler çözer.	4	0	0	0

	Soru	Doğru	Yanlış	Boş	Net	Başarı
Tarih-1	5	2	3	0	1,25	% 25
Coğrafya-1	5	2	3	0	1,25	% 25
Felsefe	5	5	0	0	5,00	% 100
Din Kült. ve Ahl. Bil.	5	5	0	0	5,00	% 100
Felsefe (Seçmeli)	5	0	0	5	0,00	% 0
TYT Sosyal	20	14	6	0	12,50	% 63
Cevap Anahtarı	A DAEDBBEDBEAEACDABDECEBCD					
Cevaplarınız	cAdeBedbBEAEACDABDE					

	S	D	Y	B%
Tarih-1	0	0	0	0
İlk Çağ'da Başlıca Medeniyet Havzaları	1	0	1	0
İslamiyet'in Türk Devlet ve Toplum Yapısına Etkisi	1	1	0	100
Timar Sistemi	1	0	1	0
Osmanlı Devleti'nde Demokratikleşme Hareketleri	1	0	1	0
Siyasi Alandaki İnkılaplar	1	1	0	100
Coğrafya-1	0	0	0	0
Afetlerin oluşum nedenlerini ve özelliklerini açıklar.	1	0	1	0
Türkiye'deki göçleri sebep ve sonuçları açısından değerlendirir.	1	0	1	0
Jeolojik zamanların özelliklerini tektonik olaylarla ilişkilendirerek açıklar.	1	0	1	0
Harita kullanarak çeşitli coğrafi kriterlerle belirlenmiş bölgelerde bulunan ülkeleri sınıflandırır.	1	1	0	100
Türkiye'de görülen iklim tiplerinin özellikleri hakkında çıkarımlarda bulunur.	1	1	0	100
Felsefe	0	0	0	0
Siyaset felsefesinin konusunu ve problemlerini açıklar.	1	1	0	100
Felsefenin anlamını açıklar.	1	1	0	100
Felsefi düşüncenin özelliklerini açıklar.	1	1	0	100
Felsefi bir görüşü veya argümanı sorgular.	1	1	0	100
Varlık felsefesinin konusunu ve problemlerini açıklar.	1	1	0	100
Din Kült. ve Ahl. Bil.	0	0	0	0
İbadet yükümlülüğü ile ilgili bazı kavramları sınıflandırır.	1	1	0	100
İsim ve sıfatlarının yansımalarıyla Allah'ı tanıır.	1	1	0	100
İslam düşüncesinde itikadi ve siyasi yorumları genel özelliklerine göre sınıflandırır.	1	1	0	100

	Soru	Doğru	Yanlış	Boş	Net	Başarı
TYT Fen	20	0	0	20	0,00	% 0
Cevap Anahtarı	A CEAECDCCCBDEEAACDADB					
Cevaplarınız						

	S	D	Y	B%
Fizik	0	0	0	0
Kaldırma Kuvveti	1	0	0	0
Adezyon, Kohezyon, Yüzey Gerilimi ve Kılcalılık	1	0	0	0
Kütle, Hacim ve Özkütle	1	0	0	0
Elektrik Devreleri	1	0	0	0
Newton'un Hareket Yasaları	1	0	0	0
Yay Dalgaları	1	0	0	0
Işığın Kırılması	1	0	0	0
Kimya	0	0	0	0
Simyadan Kimyaya	1	0	0	0
Atom Modelleri	1	0	0	0
Güçlü Etkileşimler / Kovalent Bağ	1	0	0	0
Sıvılar	1	0	0	0
Kimyasal Hesaplamalar / Sınırlayıcı Bileşen Hesaplamaları	1	0	0	0
Koligatif Özellikler	1	0	0	0
Asitler ve Bazlar	1	0	0	0
Biyoloji	0	0	0	0
Canlıların yapısını oluşturan organik ve inorganik bileşikleri açıklar.	1	0	0	0
Canlıların sınıflandırılmasında kullanılan kategorileri ve bu kategoriler arasındaki hiyerarşiyi örneklerle açıklar.	1	0	0	0
Hücre sel yapısını ve görevlerini açıklar.	1	0	0	0
Mayozu açıklar.	1	0	0	0
Kalıtımın genel esaslarını açıklar.	1	0	0	0
Canlılardaki beslenme şekillerini örneklerle açıklar.	1	0	0	0

HIZ VE RENK TYT 3

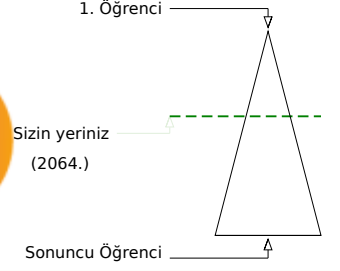
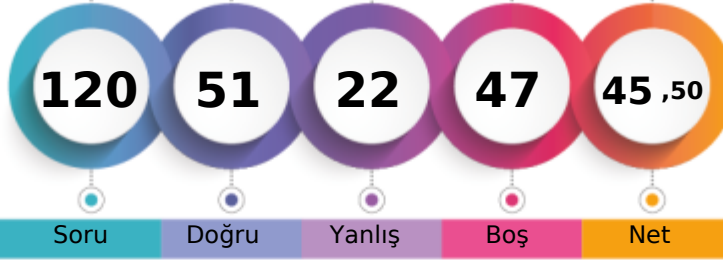

276,525 % 40,18

MANİSA / ŞEHZADELER
ÖZEL KEP MERKEZ ÖZEL ÖĞRETİM KURSU12 - 12160
TUNAHAN YAĞAŞ

	Şube	Kurum	İlçe	İl	Genel
Öğrenci Sıra No	23	54	54	555	2064
Sınava Katılan Öğrenci Sayısı	54	147	147	1034	5137
					% 40,18

	Soru	Doğru	Yanlış	Boş	Net	Başarı
TYT Türkçe	40	26	14	0	22,50	% 56
Cevap Anahtarı	B	DCDBACBEEADCCBDCBBDEDCBCAEDCDDCCBADEBD				
Cevaplarınız		DCDBACcDbAbdCBDbCBDEDCBbAAbCeCCbDBAAbBa				

Türkçe	S	D	Y	B%
Metne Sözcük Yerleştirme	1	1	0	100
Söz Öbeklerinde Anlam	1	1	0	100
Sözcükler Arası Anlam İlişkileri	1	1	0	100
Cümleyi Yorumlama ve Açıklama	2	2	0	100
İki Cümleyi Birleştirme	1	1	0	100
Ses Bilgisi - Karma	1	0	1	0
Noktalama İşaretleri - Karma	1	0	1	0
Virgül	1	1	0	100
Bitişik ve Ayrı Yazılan Kelimeler	1	0	1	0
Yazım Kuralları - Karma	1	0	1	0
Cümlelerin Öğeleri - Karma	1	0	1	0
İsim Tamlamaları	1	1	0	100
Ad Sözlü Sözcükler - Karma	1	1	0	100
Çekim Ekleri ve Türleri	1	1	0	100
Düşünceyi Geliştirme Yolları	1	1	0	100
Paragrafta Anlatım Akışını Bozan Cümle	1	0	1	0
Paragrafı İkiye Ayırma	1	1	0	100
Paragrafa Cümle Yerleştirme	1	1	0	100
Paragrafa Ana Düşünce (Ana Fikir)	6	4	2	67
Paragrafta Yardımcı Düşünceler	13	8	5	62
Cümlelerden Paragraf Oluşturma	1	0	1	0
Paragrafın Karşılık Olduğu Soruyu Belirleme	1	1	0	100

	Soru	Doğru	Yanlış	Boş	Net	Başarı
Matematik-1	30	9	1	20	8,75	% 29
Geometri	10	0	0	10	0,00	% 0
TYT Matematik	40	9	1	30	8,75	% 22
Cevap Anahtarı	B	DDDBDCCBCCAEEAEEDDEBDCECEABEDAECACADE				
Cevaplarınız		D BDB C d A EE E				

Matematik-1	S	D	Y	B%
Sayı Kümeleri	2	1	0	50
Birinci dereceden bir bilinmeyenli denklem ve eşitsizliklerin çözüm kümelerini bulur.	2	2	0	100
Sayı kümelerini birbiriyle ilişkilendirir.	4	1	0	25
Kökü ifadeleri içeren denklemleri çözer.	1	1	0	100
Üslü İfadeler ve Denklemler	1	1	0	100
Gerçek hayatta periyodik olarak tekrar eden durumları içeren problemleri çözer.	1	0	1	0
Denklemler ve eşitsizlikler ile ilgili problemler çözer.	11	2	0	18
Merkezi Eğilim ve Yayılım Ölçüleri	1	0	0	0
Kümelerde birleşim, kesişim, fark, tümele işlemleri yardımıyla problemler çözer.	2	0	0	0
Fonksiyonlarla ilgili problemler çözer.	1	1	0	100
Gerçek hayat durumlarından doğrusal fonksiyonlarla ifade edilebilenlerin grafik gösterimlerini yapar.	1	0	0	0
Polinomlarla toplama, çıkarma, çarpma ve bölme işlemlerini yapar.	1	0	0	0
n çeşit nesne ile oluşturulabilecek r li dizilişlerin (permütasyonların) kaç farklı şekilde yapılabileceğini hesaplar.	1	0	0	0
Olasılık kavramı ile ilgili uygulamalar yapar.	1	0	0	0
Geometri	0	0	0	0
Dik Üçgen ve Trigonometri	1	0	0	0
İki üçgenin eş olması için gerekli olan asgari koşulları değerlendirir.	1	0	0	0
Üçgenin açılı özellikleri ile ilgili işlemler yapar.	1	0	0	0
İki üçgenin benzer olması için gerekli olan asgari koşulları değerlendirir.	1	0	0	0
Özel dörtgenlerin açılı kenar, köşegen ve alan özelliklerini açıklayarak problemler çözer.	4	0	0	0

	Soru	Doğru	Yanlış	Boş	Net	Başarı
Tarih-1	5	4	1	0	3,75	% 75
Coğrafya-1	5	1	2	2	0,50	% 10
Felsefe	5	5	0	0	5,00	% 100
Din Kült. ve Ahl. Bil.	5	4	0	1	4,00	% 80
Felsefe (Seçmeli)	5	0	0	5	0,00	% 0
TYT Sosyal	20	14	3	3	13,25	% 66
Cevap Anahtarı	B	ADDBEDBEEBCEDEABDEACBCDCE				
Cevaplarınız		ADeBE a EaBCDEA DEAC				

Tarih-1	S	D	Y	B%
İlk Çağ'da Başlıca Medeniyet Havzaları	1	0	1	0
İslamiyet'in Türk Devlet ve Toplum Yapısına Etkisi	1	1	0	100
Timar Sistemi	1	1	0	100
Osmanlı Devleti'nde Demokratikleşme Hareketleri	1	1	0	100
Siyasi Alandaki İnkılaplar	1	1	0	100
Coğrafya-1	0	0	0	0
Afetlerin oluşum nedenlerini ve özelliklerini açıklar.	1	0	1	0
Türkiye'deki göçleri sebep ve sonuçları açısından değerlendirir.	1	0	0	0
Jeolojik zamanların özelliklerini tektonik olaylarla ilişkilendirerek açıklar.	1	0	0	0
Harita kullanarak çeşitli coğrafi kriterlerle belirlenmiş bölgelerde bulunan ülkeleri sınıflandırır.	1	0	1	0
Türkiye'de görülen iklim tiplerinin özellikleri hakkında çıkarımlarda bulunur.	1	1	0	100
Felsefe	0	0	0	0
Siyaset felsefesinin konusunu ve problemlerini açıklar.	1	1	0	100
Felsefenin anlamını açıklar.	1	1	0	100
Felsefi düşüncenin özelliklerini açıklar.	1	1	0	100
Felsefi bir görüşü veya argümanı sorgular.	1	1	0	100
Varlık felsefesinin konusunu ve problemlerini açıklar.	1	1	0	100
Din Kült. ve Ahl. Bil.	0	0	0	0
İbadet yükümlülüğü ile ilgili bazı kavramları sınıflandırır.	1	1	0	100
İsim ve sıfatlarının yansımalarıyla Allah'ı tanıır.	1	1	0	100
İslam düşüncesinde itikadi ve siyasi yorumları genel özelliklerine göre sınıflandırır.	1	0	0	0

	Soru	Doğru	Yanlış	Boş	Net	Başarı
Fizik	7	0	4	3	-1,00	% 0
Kimya	7	1	0	6	1,00	% 14
Biyoloji	6	1	0	5	1,00	% 17
TYT Fen	20	2	4	14	1,00	% 5
Cevap Anahtarı	B	EACCDECCDBAEEDAACBDB				
Cevaplarınız		d a e c C D				

Fizik	S	D	Y	B%
Kaldırma Kuvveti	1	0	1	0
Adezyon, Kohezyon, Yüzey Gerilimi ve Kılcalılık	1	0	1	0
Kütle, Hacim ve Özkütle	1	0	0	0
Elektrik Devreleri	1	0	1	0
Newton'un Hareket Yasaları	1	0	0	0
Yay Dalgaları	1	0	1	0
Işığın Kırılması	1	0	0	0
Kimya	0	0	0	0
Simyadan Kimyaya	1	1	0	100
Atom Modelleri	1	0	0	0
Güçlü Etkileşimler / Kovalent Bağ	1	0	0	0
Sıvılar	1	0	0	0
Kimyasal Hesaplamalar / Sınırlayıcı Bileşen Hesaplamaları	1	0	0	0
Koligatif Özellikler	1	0	0	0
Asitler ve Bazlar	1	0	0	0
Biyoloji	0	0	0	0
Canlıların yapısını oluşturan organik ve inorganik bileşikleri açıklar.	1	0	0	0
Canlıların sınıflandırılmasında kullanılan kategorileri ve bu kategoriler arasındaki hiyerarşiyi örneklerle açıklar.	1	0	0	0
Hücre sel yapıları ve görevlerini açıklar.	1	1	0	100
Mayozu açıklar.	1	0	0	0
Kalıtımın genel esaslarını açıklar.	1	0	0	0
Canlılardaki beslenme şekillerini örneklerle açıklar.	1	0	0	0

HIZ VE RENK TYT 3

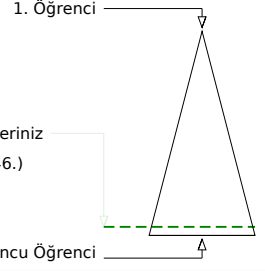
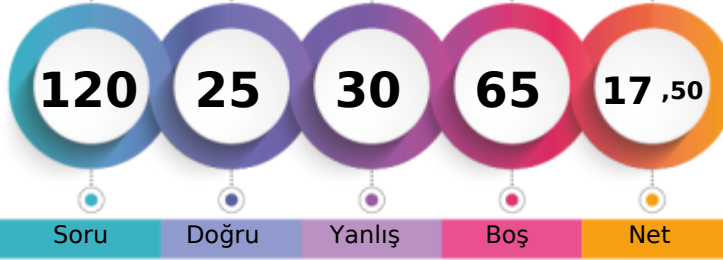

193,488 % 92,39

MANİSA / ŞEHZADELER
ÖZEL KEP MERKEZ ÖZEL ÖĞRETİM KURSU12 - 12345
UMUT TALHA YİĞİTER

	Şube	Kurum	İlçe	İl	Genel
Öğrenci Sıra No	49	136	136	985	4746 % 92,39
Sınava Katılan Öğrenci Sayısı	54	147	147	1034	5137

	Soru	Doğru	Yanlış	Boş	Net	Başarı
TYT Türkçe	40	15	19	6	10,25	% 26
Cevap Anahtarı	B	DCDBACBEEADCCBDCBBDEDCBCAEDCDDCCBDAEBD				
Cevaplarınız		DCDBcC Ecaa cCCdCbcae CAbDae CbbdeacBD				

	S	D	Y	B%
Türkçe	0	0	0	0
Metne Sözcük Yerleştirme	1	1	0	100
Söz Öbeklerinde Anlam	1	1	0	100
Sözcükler Arası Anlam İlişkileri	1	1	0	100
Cümleli Yorumlama ve Açıklama	2	1	1	50
İki Cümleli Birleştirme	1	1	0	100
Ses Bilgisi - Karma	1	0	0	0
Noktalama İşaretleri - Karma	1	0	0	0
Virgül	1	0	1	0
Bitişik ve Ayrı Yazılan Kelimeler	1	1	0	100
Yazım Kuralları - Karma	1	0	1	0
Cümlelerin Öğeleri - Karma	1	0	1	0
İsim Tamlamaları	1	0	0	0
Ad Sözlü Sözcükler - Karma	1	0	1	0
Çekim Ekleri ve Türleri	1	0	0	0
Düşünceyi Geliştirme Yolları	1	1	0	100
Paragrafta Anlatım Akışını Bozan Cümle	1	1	0	100
Paragrafı İkiye Ayırma	1	0	1	0
Paragrafa Cümle Yerleştirme	1	0	1	0
Paragrafa Ana Düşünce (Ana Fikir)	6	1	4	17
Paragrafta Yardımcı Düşünceler	13	5	7	38
Cümlelerden Paragraf Oluşturma	1	0	1	0
Paragrafın Karşılık Olduğu Soruyu Belirleme	1	1	0	100

	Soru	Doğru	Yanlış	Boş	Net	Başarı
Matematik-1	30	1	1	28	0,75	% 3
Geometri	10	0	0	10	0,00	% 0
TYT Matematik	40	1	1	38	0,75	% 2
Cevap Anahtarı	B	DDBDBCCBCCAEEAEAEEDBDEBDECEABEDAEACADE				
Cevaplarınız		E		C		

	S	D	Y	B%
Matematik-1	0	0	0	0
Sayı Kümeleri	2	0	0	0
Birinci dereceden bir bilinmeyenli denklem ve eşitsizliklerin çözüm kümelerini bulur.	2	0	0	0
Sayı kümelerini birbiriyle ilişkilendirir.	4	0	0	0
Kökü ifadeleri içeren denklemleri çözer.	1	0	0	0
Üslü İfadeler ve Denklemler	1	0	0	0
Gerçek hayatta periyodik olarak tekrar eden durumları içeren problemleri çözer.	1	0	0	0
Denklemler ve eşitsizlikler ile ilgili problemler çözer.	11	1	0	9
Merkezî Eğilim ve Yayılım Ölçüleri	1	0	0	0
Kümelerde birleşim, kesişim, fark, tümeleme işlemleri yardımıyla problemler çözer.	2	0	0	0
Fonksiyonlarla ilgili problemler çözer.	1	0	0	0
Gerçek hayat durumlarından doğrusal fonksiyonlarla ifade edilebilenlerin grafik gösterimlerini yapar.	1	0	0	0
Polinomlarla toplama, çıkarma, çarpma ve bölme işlemlerini yapar.	1	0	0	0
n çeşit nesne ile oluşturulabilecek r li dizilişlerin (permütasyonların) kaç farklı şekilde yapılabileceğini hesaplar.	1	0	1	0
Olasılık kavramı ile ilgili uygulamalar yapar.	1	0	0	0
Geometri	0	0	0	0
Dik Üçgen ve Trigonometri	1	0	0	0
İki üçgenin eş olması için gerekli olan asgari koşulları değerlendirir.	1	0	0	0
Üçgenin açılı özellikleri ile ilgili işlemler yapar.	1	0	0	0
İki üçgenin benzer olması için gerekli olan asgari koşulları değerlendirir.	1	0	0	0
Özel dörtgenlerin açılı kenar, köşegen ve alan özelliklerini açıklayarak problemler çözer.	4	0	0	0

	Soru	Doğru	Yanlış	Boş	Net	Başarı
Tarih-1	5	2	2	1	1,50	% 30
Coğrafya-1	5	2	1	2	1,75	% 35
Felsefe	5	2	3	0	1,25	% 25
Din Kült. ve Ahl. Bil.	5	0	0	5	0,00	% 0
Felsefe (Seçmeli)	5	3	1	1	2,75	% 55
TYT Sosyal	20	9	7	4	7,25	% 36
Cevap Anahtarı	B	ADDBEDBEEBBCDEABDEACBCDCE				
Cevaplarınız		DeBd B EeBdcEd BCaC				

	S	D	Y	B%
Tarih-1	0	0	0	0
İlk Çağ'da Başlıca Medeniyet Havzaları	1	0	1	0
İslamiyet'in Türk Devlet ve Toplum Yapısına Etkisi	1	0	0	0
Timar Sistemi	1	0	1	0
Osmanlı Devleti'nde Demokratikleşme Hareketleri	1	1	0	100
Siyasi Alandaki İnkılaplar	1	1	0	100
Coğrafya-1	0	0	0	0
Afetlerin oluşum nedenlerini ve özelliklerini açıklar.	1	1	0	100
Türkiye'deki göçleri sebep ve sonuçları açısından değerlendirir.	1	0	0	0
Jeolojik zamanların özelliklerini tektonik olaylarla ilişkilendirerek açıklar.	1	0	0	0
Harita kullanarak çeşitli coğrafi kriterlerle belirlenmiş bölgelerde bulunan ülkeleri sınıflandırır.	1	0	1	0
Türkiye'de görülen iklim tiplerinin özellikleri hakkında çıkarımlarda bulunur.	1	1	0	100
Felsefe	0	0	0	0
Siyaset felsefesinin konusunu ve problemlerini açıklar.	1	1	0	100
Felsefenin anlamını açıklar.	1	1	0	100
Felsefi düşüncenin özelliklerini açıklar.	1	0	1	0
Felsefi bir görüşü veya argümanı sorgular.	1	0	1	0
Varlık felsefesinin konusunu ve problemlerini açıklar.	1	0	1	0
Din Kült. ve Ahl. Bil.	0	0	0	0
İbadet yükümlülüğü ile ilgili bazı kavramları sınıflandırır.	1	0	0	0
İsim ve sıfatlarının yansımalarıyla Allah'ı tanıır.	1	0	0	0
İslam düşüncesinde itikadi ve siyasi yorumları genel özelliklerine göre sınıflandırır.	1	0	0	0

	Soru	Doğru	Yanlış	Boş	Net	Başarı
Fizik	7	0	1	6	-0,25	% 0
Kimya	7	0	1	6	-0,25	% 0
Biyoloji	6	0	1	5	-0,25	% 0
TYT Fen	20	0	3	17	-0,75	% 0
Cevap Anahtarı	B	EACCDECCCBAAEEDAACBD				
Cevaplarınız		a		d		a

	S	D	Y	B%
Fizik	0	0	0	0
Kaldırma Kuvveti	1	0	0	0
Adezyon, Kohezyon, Yüzey Gerilimi ve Kılçallık	1	0	0	0
Kütle, Hacim ve Özkütle	1	0	0	0
Elektrik Devreleri	1	0	0	0
Newton'un Hareket Yasaları	1	0	0	0
Yay Dalgaları	1	0	1	0
Işığın Kırılması	1	0	0	0
Kimya	0	0	0	0
Simyadan Kimyaya	1	0	0	0
Atom Modelleri	1	0	0	0
Güçlü Etkileşimler / Kovalent Bağ	1	0	0	0
Sıvılar	1	0	0	0
Kimyasal Hesaplamalar / Sınırlayıcı Bileşen Hesaplamaları	1	0	0	0
Koligatif Özellikler	1	0	1	0
Asitler ve Bazlar	1	0	0	0
Biyoloji	0	0	0	0
Canlıların yapısını oluşturan organik ve inorganik bileşikleri açıklar.	1	0	0	0
Canlıların sınıflandırılmasında kullanılan kategorileri ve bu kategoriler arasındaki hiyerarşiyi örneklerle açıklar.	1	0	0	0
Hücre sel yapıları ve görevlerini açıklar.	1	0	0	0
Mayozu açıklar.	1	0	0	0
Kalıtımın genel esaslarını açıklar.	1	0	0	0
Canlılardaki beslenme şekillerini örneklerle açıklar.	1	0	1	0

HIZ VE RENK TYT 3

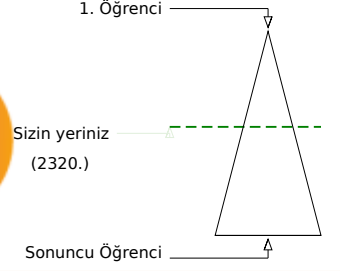
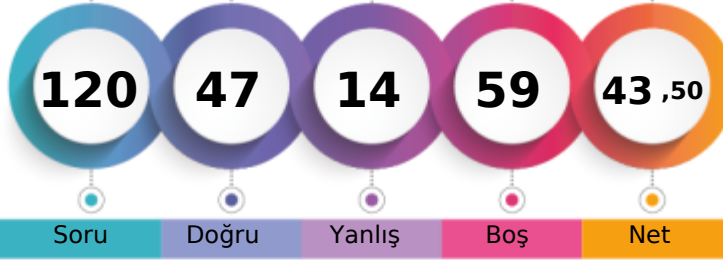

269,785 % 45,16

MANİSA / ŞEHZADELER
ÖZEL KEP MERKEZ ÖZEL ÖĞRETİM KURSU12 - 12161
YAĞMUR TEKELİ

	Şube	Kurum	İlçe	İl	Genel
Öğrenci Sıra No	26	61	61	593	2320 % 45,16
Sınava Katılan Öğrenci Sayısı	54	147	147	1034	5137

	Soru	Doğru	Yanlış	Boş	Net	Başarı
TYT Türkçe	40	29	6	5	27,50	% 69
Cevap Anahtarı	B	DCDBACBEEADCCBDCBBDEDCBCAEDCCDCBADEBD				
Cevaplarınız		DCcBACBEcA b eC BBDEDCBCA DCeCCCBDADEBa				

Türkçe	S	D	Y	B%
Metne Sözcük Yerleştirme	1	0	1	0
Söz Öbeklerinde Anlam	1	1	0	100
Sözcükler Arası Anlam İlişkileri	1	1	0	100
Cümleyi Yorumlama ve Açıklama	2	2	0	100
İki Cümleyi Birleştirme	1	1	0	100
Ses Bilgisi - Karma	1	1	0	100
Noktalama İşaretleri - Karma	1	1	0	100
Virgül	1	1	0	100
Bitişik ve Ayrı Yazılan Kelimeler	1	0	1	0
Yazım Kuralları - Karma	1	0	1	0
Cümlenin Öğeleri - Karma	1	0	0	0
İsim Tamlamaları	1	0	0	0
Ad Sözlü Sözcükler - Karma	1	0	1	0
Çekim Ekleri ve Türleri	1	0	0	0
Düşünceyi Geliştirme Yolları	1	0	0	0
Paragrafta Anlatım Akışını Bozan Cümle	1	1	0	100
Paragrafı İkiye Ayırma	1	1	0	100
Paragrafa Cümle Yerleştirme	1	1	0	100
Paragrafa Ana Düşünce (Ana Fikir)	6	6	0	100
Paragrafta Yardımcı Düşünceler	13	11	2	85
Cümlelerden Paragraf Oluşturma	1	0	0	0
Paragrafın Karşılık Olduğu Soruyu Belirleme	1	1	0	100

	Soru	Doğru	Yanlış	Boş	Net	Başarı
Matematik-1	30	7	2	21	6,50	% 22
Geometri	10	0	0	10	0,00	% 0
TYT Matematik	40	7	2	31	6,50	% 16
Cevap Anahtarı	B	DDDBDCBCCBAEEAEEDDBDEBDCECEABEDAECACADE				
Cevaplarınız		D B CC d A E E c				

Matematik-1	S	D	Y	B%
Sayı Kümeleri	2	1	0	50
Birinci dereceden bir bilinmeyenli denklem ve eşitsizliklerin çözüm kümelerini bulur.	2	2	0	100
Sayı kümelerini birbiriyle ilişkilendirir.	4	2	0	50
Köklü ifadeleri içeren denklemleri çözer.	1	0	0	0
Üslü İfadeler ve Denklemler	1	0	0	0
Gerçek hayatta periyodik olarak tekrar eden durumları içeren problemleri çözer.	1	0	1	0
Denklemler ve eşitsizlikler ile ilgili problemler çözer.	11	2	0	18
Merkezi Eğilim ve Yayılım Ölçüleri	1	0	0	0
Kümelerde birleşim, kesişim, fark, tümelemlerle yardımcı problemler çözer.	2	0	0	0
Fonksiyonlarla ilgili problemler çözer.	1	0	0	0
Gerçek hayat durumlarından doğrusal fonksiyonlarla ifade edilebilenlerin grafik gösterimlerini yapar.	1	0	0	0
Polinomlarla toplama, çıkarma, çarpma ve bölme işlemlerini yapar.	1	0	0	0
n çeşit nesne ile oluşturulabilecek r li dizilişlerin (permütasyonların) kaç farklı şekilde yapılabileceğini hesaplar.	1	0	1	0
Olasılık kavramı ile ilgili uygulamalar yapar.	1	0	0	0
Geometri	0	0	0	0
Dik Üçgen ve Trigonometri	1	0	0	0
İki üçgenin eş olması için gerekli olan asgari koşulları değerlendirir.	1	0	0	0
Üçgenin açılı özellikleri ile ilgili işlemler yapar.	1	0	0	0
İki üçgenin benzer olması için gerekli olan asgari koşulları değerlendirir.	1	0	0	0
Özel dörtgenlerin açılı kenar, köşegen ve alan özelliklerini açıklayarak problemler çözer.	4	0	0	0

	Soru	Doğru	Yanlış	Boş	Net	Başarı
Tarih-1	5	2	2	1	1,50	% 30
Coğrafya-1	5	2	2	1	1,50	% 30
Felsefe	5	3	1	1	2,75	% 55
Din Kült. ve Ahl. Bil.	5	4	0	1	4,00	% 80
Felsefe (Seçmeli)	5	0	0	5	0,00	% 0
TYT Sosyal	20	11	5	4	9,75	% 49
Cevap Anahtarı	B	ADDBEDBEEBCCDEABDEACBCDCE				
Cevaplarınız		Ade bDa EeB eEA DEAC				

Tarih-1	S	D	Y	B%
İlk Çağ'da Başlıca Medeniyet Havzaları	1	0	1	0
İslamiyet'in Türk Devlet ve Toplum Yapısına Etkisi	1	1	0	100
Timar Sistemi	1	0	1	0
Osmanlı Devleti'nde Demokratikleşme Hareketleri	1	1	0	100
Siyasi Alandaki İnkılaplar	1	0	0	0
Coğrafya-1	0	0	0	0
Afetlerin oluşum nedenlerini ve özelliklerini açıklar.	1	0	1	0
Türkiye'deki göçleri sebep ve sonuçları açısından değerlendirir.	1	0	0	0
Jeolojik zamanların özelliklerini tektonik olaylarla ilişkilendirerek açıklar.	1	1	0	100
Harita kullanarak çeşitli coğrafi kriterlerle belirlenmiş bölgelerde bulunan ülkeleri sınıflandırır.	1	0	1	0
Türkiye'de görülen iklim tiplerinin özellikleri hakkında çıkarımlarda bulunur.	1	1	0	100
Felsefe	0	0	0	0
Siyaset felsefesinin konusunu ve problemlerini açıklar.	1	1	0	100
Felsefenin anlamını açıklar.	1	1	0	100
Felsefi düşüncenin özelliklerini açıklar.	1	1	0	100
Felsefi bir görüşü veya argümanı sorgular.	1	0	0	0
Varlık felsefesinin konusunu ve problemlerini açıklar.	1	0	1	0
Din Kült. ve Ahl. Bil.	0	0	0	0
İbadet yükümlülüğü ile ilgili bazı kavramları sınıflandırır.	1	1	0	100
İsim ve sıfatlarının yansımalarıyla Allah'ı tanıır.	1	1	0	100
İslam düşüncesinde itikadi ve siyasi yorumları genel özelliklerine göre sınıflandırır.	1	0	0	0

	Soru	Doğru	Yanlış	Boş	Net	Başarı
Fizik	7	0	0	7	0,00	% 0
Kimya	7	0	1	6	-0,25	% 0
Biyoloji	6	0	0	6	0,00	% 0
TYT Fen	20	0	1	19	-0,25	% 0
Cevap Anahtarı	B	EACCDECCCBDAEEDAACBD				
Cevaplarınız		b				

Fizik	S	D	Y	B%
Kaldırma Kuvveti	1	0	0	0
Adezyon, Kohezyon, Yüzey Gerilimi ve Kılçallık	1	0	0	0
Kütle, Hacim ve Özkütle	1	0	0	0
Elektrik Devreleri	1	0	0	0
Newton'un Hareket Yasaları	1	0	0	0
Yay Dalgaları	1	0	0	0
Işığın Kırılması	1	0	0	0
Kimya	0	0	0	0
Simyadan Kimyaya	1	0	1	0
Atom Modelleri	1	0	0	0
Güçlü Etkileşimler / Kovalent Bağ	1	0	0	0
Sıvılar	1	0	0	0
Kimyasal Hesaplamalar / Sınırlayıcı Bileşen Hesaplamaları	1	0	0	0
Koligatif Özellikler	1	0	0	0
Astirler ve Bazılar	1	0	0	0
Biyoloji	0	0	0	0
Canlıların yapısını oluşturan organik ve inorganik bileşikleri açıklar.	1	0	0	0
Canlıların sınıflandırılmasında kullanılan kategorileri ve bu kategoriler arasındaki hiyerarşiyi örneklerle açıklar.	1	0	0	0
Hücre yapısını ve görevlerini açıklar.	1	0	0	0
Mayozu açıklar.	1	0	0	0
Kalıtımın genel esaslarını açıklar.	1	0	0	0
Canlılardaki beslenme şekillerini örneklerle açıklar.	1	0	0	0

HIZ VE RENK TYT 3

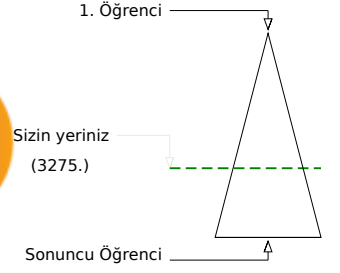
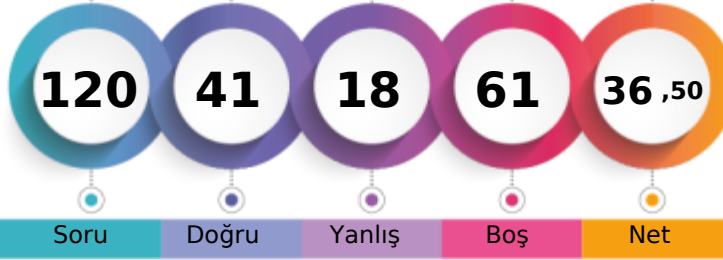

249,525 % 63,75

MANİSA / ŞEHZADELER
ÖZEL KEP MERKEZ ÖZEL ÖĞRETİM KURSU12 - 12226
YAKUP AYKAÇ

	Şube	Kurum	İlçe	İl	Genel
Öğrenci Sıra No	35	91	91	741	3275 % 63,75
Sınava Katılan Öğrenci Sayısı	54	147	147	1034	5137

	Soru	Doğru	Yanlış	Boş	Net	Başarı
TYT Türkçe	40	23	10	7	20,50	% 51
Cevap Anahtarı	B	DCDBACBEEADCCBDCBBDEDCBCAEDCDBCCBADEBD				
Cevaplarınız		DCDBACcE d bc CCBBDEdEdCc DCDCd DBA cdc				

Türkçe	S	D	Y	B%
Metne Sözcük Yerleştirme	1	1	0	100
Söz Öbeklerinde Anlam	1	1	0	100
Sözcükler Arası Anlam İlişkileri	1	1	0	100
Cümleyi Yorumlama ve Açıklama	2	2	0	100
İki Cümleyi Birleştirme	1	1	0	100
Ses Bilgisi - Karma	1	1	0	100
Noktalama İşaretleri - Karma	1	0	1	0
Virgül	1	0	1	0
Bitişik ve Ayrı Yazılan Kelimeler	1	0	0	0
Yazım Kuralları - Karma	1	0	1	0
Cümlelerin Öğeleri - Karma	1	0	0	0
İsim Tamlamaları	1	0	0	0
Ad Sözcükler - Karma	1	0	0	0
Çekim Ekleri ve Türleri	1	1	0	100
Düşünceyi Geliştirme Yolları	1	1	0	100
Paragrafta Anlatım Akışını Bozan Cümle	1	1	0	100
Paragrafı İkiye Ayırma	1	1	0	100
Paragrafa Cümle Yerleştirme	1	1	0	100
Paragrafa Ana Düşünce (Ana Fikir)	6	3	2	50
Paragrafta Yardımcı Düşünceler	13	8	4	62
Cümlelerden Paragraf Oluşturma	1	0	0	0
Paragrafın Karşılık Olduğu Soruyu Belirleme	1	0	1	0

	Soru	Doğru	Yanlış	Boş	Net	Başarı
Matematik-1	30	3	1	26	2,75	% 9
Geometri	10	0	0	10	0,00	% 0
TYT Matematik	40	3	1	36	2,75	% 7
Cevap Anahtarı	B	DDBDBCCBCCAEEAEAEEDDBDEDBCECEABEDAECACADE				
Cevaplarınız		E B E c				

Matematik-1	S	D	Y	B%
Sayı Kümeleri	2	0	0	0
Birinci dereceden bir bilinmeyenli denklem ve eşitsizliklerin çözüm kümelerini bulur.	2	0	0	0
Sayı kümelerini birbiriyle ilişkilendirir.	4	0	0	0
Köklü ifadeleri içeren denklemleri çözer.	1	0	0	0
Üslü İfadeler ve Denklemler	1	0	0	0
Gerçek hayatta periyodik olarak tekrar eden durumları içeren problemleri çözer.	1	0	0	0
Denklemler ve eşitsizlikler ile ilgili problemler çözer.	11	3	0	27
Merkezi Eğilim ve Yayılım Ölçüleri	1	0	0	0
Kümelerde birleşim, kesişim, fark, tümeleme işlemleri yardımıyla problemler çözer.	2	0	0	0
Fonksiyonlarla ilgili problemler çözer.	1	0	0	0
Gerçek hayat durumlarından doğrusal fonksiyonlarla ifade edilebilenlerin grafik gösterimlerini yapar.	1	0	0	0
Polinomlarla toplama, çıkarma, çarpma ve bölme işlemlerini yapar.	1	0	0	0
n çeşit nesne ile oluşturulabilecek r li dizilişlerin (permütasyonların) kaç farklı şekilde yapılabileceğini hesaplar.	1	0	1	0
Olasılık kavramı ile ilgili uygulamalar yapar.	1	0	0	0
Geometri	0	0	0	0
Dik Üçgen ve Trigonometri	1	0	0	0
İki üçgenin eş olması için gerekli olan asgari koşulları değerlendirir.	1	0	0	0
Üçgenin açılı özellikleri ile ilgili işlemler yapar.	1	0	0	0
İki üçgenin benzer olması için gerekli olan asgari koşulları değerlendirir.	1	0	0	0
Özel dörtgenlerin açılı kenar, köşegen ve alan özelliklerini açıklayarak problemler çözer.	4	0	0	0

	Soru	Doğru	Yanlış	Boş	Net	Başarı
Tarih-1	5	3	2	0	2,50	% 50
Coğrafya-1	5	2	1	2	1,75	% 35
Felsefe	5	5	0	0	5,00	% 100
Din Kült. ve Ahl. Bil.	5	5	0	0	5,00	% 100
Felsefe (Seçmeli)	5	0	0	5	0,00	% 0
TYT Sosyal	20	15	3	2	14,25	% 71
Cevap Anahtarı	B	ADDBEDBEEBCCDEABDEACBCDCE				
Cevaplarınız		AbeBE EbBCCDEABDEAC				

Tarih-1	S	D	Y	B%
İlk Çağ'da Başlıca Medeniyet Havzaları	1	0	1	0
İslamiyet'in Türk Devlet ve Toplum Yapısına Etkisi	1	1	0	100
Timar Sistemi	1	1	0	100
Osmanlı Devleti'nde Demokratikleşme Hareketleri	1	0	1	0
Siyasi Alandaki İnkılaplar	1	1	0	100
Coğrafya-1	0	0	0	0
Afetlerin oluşum nedenlerini ve özelliklerini açıklar.	1	0	0	0
Türkiye'deki göçleri sebep ve sonuçları açısından değerlendirir.	1	1	0	100
Jeolojik zamanların özelliklerini tektonik olaylarla ilişkilendirerek açıklar.	1	0	0	0
Harita kullanarak çeşitli coğrafi kriterlerle belirlenmiş bölgelerde bulunan ülkeleri sınıflandırır.	1	1	0	100
Türkiye'de görülen iklim tiplerinin özellikleri hakkında çıkarımlarda bulunur.	1	0	1	0
Felsefe	0	0	0	0
Siyaset felsefesinin konusunu ve problemlerini açıklar.	1	1	0	100
Felsefenin anlamını açıklar.	1	1	0	100
Felsefi düşüncenin özelliklerini açıklar.	1	1	0	100
Felsefi bir görüşü veya argümanı sorgular.	1	1	0	100
Varlık felsefesinin konusunu ve problemlerini açıklar.	1	1	0	100
Din Kült. ve Ahl. Bil.	0	0	0	0
İbadet yükümlülüğü ile ilgili bazı kavramları sınıflandırır.	1	1	0	100
İsim ve sıfatlarının yansımalarıyla Allah'ı tanıır.	1	1	0	100
İslam düşüncesinde itikadi ve siyasi yorumları genel özelliklerine göre sınıflandırır.	1	1	0	100

	Soru	Doğru	Yanlış	Boş	Net	Başarı
Fizik	7	0	0	7	0,00	% 0
Kimya	7	0	2	5	-0,50	% 0
Biyoloji	6	0	2	4	-0,50	% 0
TYT Fen	20	0	4	16	-1,00	% 0
Cevap Anahtarı	B	EACCDECCCBBAEEDAACBD				
Cevaplarınız		a d e a				

Fizik	S	D	Y	B%
Kaldırma Kuvveti	1	0	0	0
Adezyon, Kohezyon, Yüzey Gerilimi ve Kılcalılık	1	0	0	0
Kütle, Hacim ve Özkütle	1	0	0	0
Elektrik Devreleri	1	0	0	0
Newton'un Hareket Yasaları	1	0	0	0
Yay Dalgaları	1	0	0	0
Işığın Kırılması	1	0	0	0
Kimya	0	0	0	0
Simyadan Kimyaya	1	0	0	0
Atom Modelleri	1	0	0	0
Güçlü Etkileşimler / Kovalent Bağ	1	0	0	0
Sıvılar	1	0	1	0
Kimyasal Hesaplamalar / Sınırlayıcı Bileşen Hesaplamaları	1	0	0	0
Koligatif Özellikler	1	0	0	0
Asitler ve Bazlar	1	0	1	0
Biyoloji	0	0	0	0
Canlıların yapısını oluşturan organik ve inorganik bileşikleri açıklar.	1	0	0	0
Canlıların sınıflandırılmasında kullanılan kategorileri ve bu kategoriler arasındaki hiyerarşiyi örneklerle açıklar.	1	0	1	0
Hücre sel yapıları ve görevlerini açıklar.	1	0	1	0
Mayozu açıklar.	1	0	0	0
Kalıtımın genel esaslarını açıklar.	1	0	0	0
Canlılardaki beslenme şekillerini örneklerle açıklar.	1	0	0	0

HIZ VE RENK TYT 3

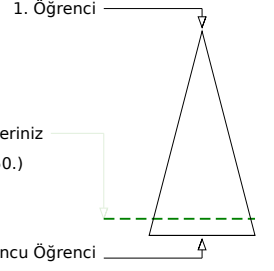
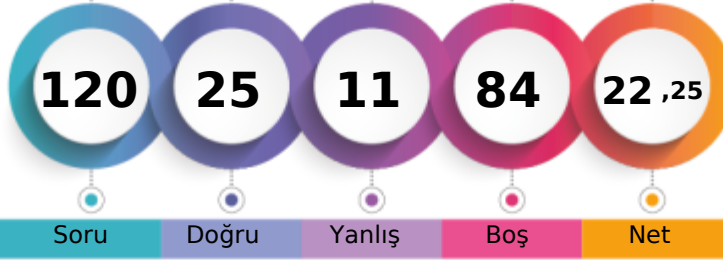

207,180 % 88,57

MANİSA / ŞEHZADELER
ÖZEL KEP MERKEZ ÖZEL ÖĞRETİM KURSU12 - 0
ZEYNEP ŞİMŞEK

Soru Doğru Yanlış Boş Net

Şube Kurum İlçe İl Genel

Öğrenci Sıra No 48 126 126 945 4550 % 88,57

Sınava Katılan Öğrenci Sayısı 54 147 147 1034 5137

	Soru	Doğru	Yanlış	Boş	Net	Başarı
TYT Türkçe	40	17	6	17	15,50	% 39
Cevap Anahtarı	A	DBDCCAEBAECEBDCBCCDBBCEDCBEACDCDEBDCDDDBA				
Cevaplarınız		DBECCc b aCdDBBCE CBEACDce				

	S	D	Y	B%
Türkçe	0	0	0	0
Metne Sözcük Yerleştirme	1	1	0	100
Söz Öbeklerinde Anlam	1	1	0	100
Sözcükler Arası Anlam İlişkileri	1	0	1	0
Cümleyi Yorumlama ve Açıklama	2	1	1	50
İki Cümleyi Birleştirme	1	1	0	100
Ses Bilgisi - Karma	1	0	0	0
Noktalama İşaretleri - Karma	1	0	0	0
Virgül	1	0	0	0
Bitişik ve Ayrı Yazılan Kelimeler	1	0	0	0
Yazım Kuralları - Karma	1	0	1	0
Cümlelerin Öğeleri - Karma	1	0	0	0
İsim Tamlamaları	1	0	0	0
Ad Sözcükler - Karma	1	0	0	0
Çekim Ekleri ve Türleri	1	0	1	0
Düşünceyi Geliştirme Yolları	1	1	0	100
Paragrafta Anlatım Akışını Bozan Cümle	1	0	1	0
Paragrafı İkiye Ayırma	1	1	0	100
Paragrafa Cümle Yerleştirme	1	1	0	100
Paragrafa Ana Düşünce (Ana Fikir)	6	3	0	50
Paragrafta Yardımcı Düşünceler	13	6	1	46
Cümlelerden Paragraf Oluşturma	1	1	0	100
Paragrafın Karşılık Olduğu Soruyu Belirleme	1	0	0	0

	Soru	Doğru	Yanlış	Boş	Net	Başarı
TYT Matematik	40	0	0	40	0,00	% 0
Cevap Anahtarı	A	BDDDCBDBCCAECEEAEEDCBDEECBADEEACCAEAD				
Cevaplarınız						

	S	D	Y	B%
Matematik-1	0	0	0	0
Sayı Kümeleri	2	0	0	0
Birinci dereceden bir bilinmeyenli denklem ve eşitsizliklerin çözüm kümelerini bulur.	2	0	0	0
Sayı kümelerini birbirleriyle ilişkilendirir.	4	0	0	0
Kökü ifadeleri içeren denklemleri çözer.	1	0	0	0
Üslü ifadeler ve Denklemler	1	0	0	0
Gerçek hayatta periyodik olarak tekrar eden durumları içeren problemleri çözer.	1	0	0	0
Denklemler ve eşitsizlikler ile ilgili problemler çözer.	11	0	0	0
Merkezi Eğilim ve Yayılım Ölçüleri	1	0	0	0
Kümelerde birleşim, kesişim, fark, tümeleme işlemleri yardımıyla problemler çözer.	2	0	0	0
Fonksiyonlarla ilgili problemler çözer.	1	0	0	0
Gerçek hayat durumlarından doğrusal fonksiyonlarla ifade edilebilenlerin grafik gösterimlerini yapar.	1	0	0	0
Polinomlarla toplama, çıkarma, çarpma ve bölme işlemlerini yapar.	1	0	0	0
n çeşit nesne ile oluşturulabilecek r li dizilişlerin (permütasyonların) kaç farklı şekilde yapılabileceğini hesaplar.	1	0	0	0
Olasılık kavramı ile ilgili uygulamalar yapar.	1	0	0	0
Geometri	0	0	0	0
Dik Üçgen ve Trigonometri	1	0	0	0
İki üçgenin eş olması için gerekli olan asgari koşulları değerlendirir.	1	0	0	0
Üçgende açı özellikleri ile ilgili işlemler yapar.	1	0	0	0
İki üçgenin benzer olması için gerekli olan asgari koşulları değerlendirir.	1	0	0	0
Özel dörtgenlerin açısı, kenar, köşegen ve alan özelliklerini açıklayarak problemler çözer.	4	0	0	0
Dik prizmalar ve dik piramitlerin uzunluk, alan ve hacim bağıntılarını oluşturur.	2	0	0	0

	Soru	Doğru	Yanlış	Boş	Net	Başarı
Tarih-1	5	2	3	0	1,25	% 25
Coğrafya-1	5	3	1	1	2,75	% 55
Felsefe	5	0	0	5	0,00	% 0
Din Kült. ve Ahl. Bil.	5	3	1	1	2,75	% 55
Felsefe (Seçmeli)	5	0	0	5	0,00	% 0
TYT Sosyal	20	8	5	7	6,75	% 34
Cevap Anahtarı	A	DAEDBBEDBEACDACBDECEBCD				
Cevaplarınız		eAcbbb DbB CcDE				

	S	D	Y	B%
Tarih-1	0	0	0	0
İlk Çağ'da Başlıca Medeniyet Havzaları	1	0	1	0
İslamiyet'in Türk Devlet ve Toplum Yapısına Etkisi	1	1	0	100
Timar Sistemi	1	0	1	0
Osmanlı Devleti'nde Demokratikleşme Hareketleri	1	0	1	0
Siyasi Alandaki İnkılaplar	1	1	0	100
Coğrafya-1	0	0	0	0
Afetlerin oluşum nedenlerini ve özelliklerini açıklar.	1	1	0	100
Türkiye'deki göçleri sebep ve sonuçları açısından değerlendirir.	1	0	0	0
Jeolojik zamanların özelliklerini tektonik olaylarla ilişkilendirerek açıklar.	1	1	0	100
Harita kullanarak çeşitli coğrafi kriterlerle belirlenmiş bölgelerde bulunan ülkeleri sınıflandırır.	1	1	0	100
Türkiye'de görülen iklim tiplerinin özellikleri hakkında çıkarımlarda bulunur.	1	0	1	0
Felsefe	0	0	0	0
Siyaset felsefesinin konusunu ve problemlerini açıklar.	1	0	0	0
Felsefenin anlamını açıklar.	1	0	0	0
Felsefi düşüncenin özelliklerini açıklar.	1	0	0	0
Felsefi bir görüşü veya argümanı sorgular.	1	0	0	0
Varlık felsefesinin konusunu ve problemlerini açıklar.	1	0	0	0
Din Kült. ve Ahl. Bil.	0	0	0	0
İbadet yükümlülüğü ile ilgili bazı kavramları sınıflandırır.	1	0	0	0
İsim ve sıfatlarının yansımalarıyla Allah'ı tanıır.	1	1	0	100
İslam düşüncesinde itikadi ve siyasi yorumları genel özelliklerine göre sınıflandırır.	1	0	1	0

	Soru	Doğru	Yanlış	Boş	Net	Başarı
TYT Fen	20	0	0	20	0,00	% 0
Cevap Anahtarı	A	CEAECDCCBDEEAACDADB				
Cevaplarınız						

	S	D	Y	B%
Fizik	0	0	0	0
Kaldırma Kuvveti	1	0	0	0
Adezyon, Kohezyon, Yüzey Gerilimi ve Kılcalılık	1	0	0	0
Kütle, Hacim ve Özkütle	1	0	0	0
Elektrik Devreleri	1	0	0	0
Newton'un Hareket Yasaları	1	0	0	0
Yay Dalgaları	1	0	0	0
Işığın Kırılması	1	0	0	0
Kimya	0	0	0	0
Simyadan Kimyaya	1	0	0	0
Atom Modelleri	1	0	0	0
Güçlü Etkileşimler / Kovalent Bağ	1	0	0	0
Sıvılar	1	0	0	0
Kimyasal Hesaplamalar / Sınırlayıcı Bileşen Hesaplamaları	1	0	0	0
Koligatif Özellikler	1	0	0	0
Asitler ve Bazlar	1	0	0	0
Biyoloji	0	0	0	0
Canlıların yapısını oluşturan organik ve inorganik bileşikler açıklar.	1	0	0	0
Canlıların sınıflandırılmasında kullanılan kategoriler ve bu kategoriler arasındaki hiyerarşiyi örneklerle açıklar.	1	0	0	0
Hücre yapısını ve görevlerini açıklar.	1	0	0	0
Mayozu açıklar.	1	0	0	0
Kalıtımın genel esaslarını açıklar.	1	0	0	0
Canlılardaki beslenme şekillerini örneklerle açıklar.	1	0	0	0

HIZ VE RENK TYT 3



316,255 % 15,09

MANİSA / ŞEHZADELER
ÖZEL KEP MERKEZ ÖZEL ÖĞRETİM KURSU

12A - 12015
ARDA KUMOVA

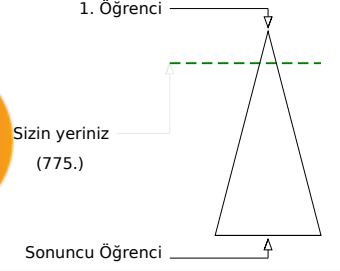
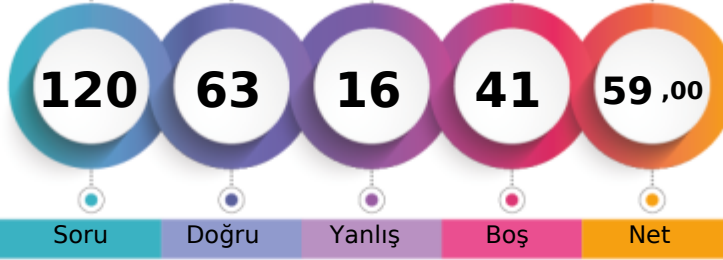

	Şube	Kurum	İlçe	İl	Genel
Öğrenci Sıra No	3	20	20	303	775 % 15,09
Sınava Katılan Öğrenci Sayısı	14	147	147	1034	5137

	Soru	Doğru	Yanlış	Boş	Net	Başarı
TYT Türkçe	40	32	6	2	30,50	% 76
Cevap Anahtarı	A DBDCCAEBAE CDBDCCDBBCEDCBEACDCDEBDCDDDBA					
Cevaplarınız	DBDCCAEBAE DBDCCCDaBCEDCe ACeCDEBDCdaDdA					

Türkçe	S	D	Y	B%
Metne Sözcük Yerleştirme	1	1	0	100
Söz Öbeklerinde Anlam	1	1	0	100
Sözcükler Arası Anlam İlişkileri	1	1	0	100
Cümleyi Yorumlama ve Açıklama	2	2	0	100
İki Cümleyi Birleştirme	1	1	0	100
Ses Bilgisi - Karma	1	1	0	100
Noktalama İşaretleri - Karma	1	1	0	100
Virgül	1	1	0	100
Bitişik ve Ayrı Yazılan Kelimeler	1	1	0	100
Yazım Kuralları - Karma	1	0	0	0
Cümlenin Öğeleri - Karma	1	1	0	100
İsim Tamlamaları	1	1	0	100
Ad Söyül Sözcükler - Karma	1	1	0	100
Çekim Ekleri ve Türleri	1	1	0	100
Düşünceyi Geliştirme Yolları	1	1	0	100
Paragrafta Anlatım Akışını Bozan Cümle	1	1	0	100
Paragrafı İkiye Ayırma	1	1	0	100
Paragrafa Cümle Yerleştirme	1	0	1	0
Paragrafa Ana Düşünce (Ana Fikir)	6	5	1	83
Paragrafta Yardımcı Düşünceler	13	9	4	69
Cümlelerden Paragraf Oluşturma	1	0	0	0
Paragrafın Karşılık Olduğu Soruyu Belirleme	1	1	0	100

	Soru	Doğru	Yanlış	Boş	Net	Başarı
Matematik-1	30	10	5	15	8,75	% 29
Geometri	10	1	0	9	1,00	% 10
TYT Matematik	40	11	5	24	9,75	% 24
Cevap Anahtarı	A BDDDCBBCCAEECEAEEDDEDCBDEEECBADDEEACCAEAD					
Cevaplarınız	BD eC B d AE E EE c B ce D					

Matematik-1	S	D	Y	B%
Sayı Kümeleri	2	1	0	50
Birinci dereceden bir bilinmeyenli denklem ve eşitsizliklerin çözüm kümelerini bulur.	2	2	0	100
Sayı kümelerini birbiriyle ilişkilendirir.	4	1	1	25
Köklü ifadeleri içeren denklemleri çözer.	1	0	0	0
Üslü İfadeler ve Denklemler	1	1	0	100
Gerçek hayatta periyodik olarak tekrar eden durumları içeren problemleri çözer.	1	0	1	0
Denklemler ve eşitsizlikler ile ilgili problemler çözer.	11	4	2	36
Merkezi Eğilim ve Yayılım Ölçüleri	1	0	0	0
Kümelerde birleşim, kesişim, fark, tümeleme işlemleri yardımıyla problemler çözer.	2	0	1	0
Fonksiyonlarla ilgili problemler çözer.	1	1	0	100
Gerçek hayat durumlarından doğrusal fonksiyonlarla ifade edilebilenlerin grafik gösterimlerini yapar.	1	0	0	0
Polinomlarla toplama, çıkarma, çarpma ve bölme işlemlerini yapar.	1	0	0	0
n çeşit nesne ile oluşturulabilecek r li dizilişlerin (permütasyonların) kaç farklı şekilde yapılabileceğini hesaplar.	1	0	0	0
Olasılık kavramı ile ilgili uygulamalar yapar.	1	0	0	0
Geometri	0	0	0	0
Dik Üçgen ve Trigonometri	1	1	0	100
İki üçgenin eş olması için gerekli olan asgari koşulları değerlendirir.	1	0	0	0
Üçgenin açı özellikleri ile ilgili işlemler yapar.	1	0	0	0
İki üçgenin benzer olması için gerekli olan asgari koşulları değerlendirir.	1	0	0	0
Özel dörtgenlerin açısı, kenarı, köşegen ve alan özelliklerini açıklayarak problemler çözer.	4	0	0	0

	Soru	Doğru	Yanlış	Boş	Net	Başarı
Tarih-1	5	4	1	0	3,75	% 75
Coğrafya-1	5	5	0	0	5,00	% 100
Felsefe	5	4	0	1	4,00	% 80
Din Kült. ve Ahl. Bil.	5	5	0	0	5,00	% 100
Felsefe (Seçmeli)	5	0	0	5	0,00	% 0
TYT Sosyal	20	18	1	1	17,75	% 89
Cevap Anahtarı	A DAEDBBEDBEBEACDACBDECEBCD					
Cevaplarınız	eAEDBBEDBEBE CDACBDE					

Tarih-1	S	D	Y	B%
İlk Çağ'da Başlıca Medeniyet Havzaları	1	0	1	0
İslamiyet'in Türk Devlet ve Toplum Yapısına Etkisi	1	1	0	100
Timar Sistemi	1	1	0	100
Osmanlı Devleti'nde Demokratikleşme Hareketleri	1	1	0	100
Siyasi Alandaki İnkılaplar	1	1	0	100
Coğrafya-1	0	0	0	0
Afetlerin oluşum nedenlerini ve özelliklerini açıklar.	1	1	0	100
Türkiye'deki göçleri sebep ve sonuçları açısından değerlendirir.	1	1	0	100
Jeolojik zamanların özelliklerini tektonik olaylarla ilişkilendirerek açıklar.	1	1	0	100
Harita kullanarak çeşitli coğrafi kriterlerle belirlenmiş bölgelerde bulunan ülkeleri sınıflandırır.	1	1	0	100
Türkiye'de görülen iklim tiplerinin özellikleri hakkında çıkarımlarda bulunur.	1	1	0	100
Felsefe	0	0	0	0
Siyaset felsefesinin konusunu ve problemlerini açıklar.	1	1	0	100
Felsefenin anlamını açıklar.	1	1	0	100
Felsefi düşüncenin özelliklerini açıklar.	1	0	0	0
Felsefi bir görüşü veya argümanı sorgular.	1	1	0	100
Varlık felsefesinin konusunu ve problemlerini açıklar.	1	1	0	100
Din Kült. ve Ahl. Bil.	0	0	0	0
İbadet yükümlülüğü ile ilgili bazı kavramları sınıflandırır.	1	1	0	100
İsim ve sıfatlarının yansımalarıyla Allah'ı tanıır.	1	1	0	100
İslam düşüncesinde itikadi ve siyasi yorumları genel özelliklerine göre sınıflandırır.	1	1	0	100

	Soru	Doğru	Yanlış	Boş	Net	Başarı
Fizik	7	1	3	3	0,25	% 4
Kimya	7	1	0	6	1,00	% 14
Biyoloji	6	0	1	5	-0,25	% 0
TYT Fen	20	2	4	14	1,00	% 5
Cevap Anahtarı	A CEAECDCCCBDEEAAACDADB					
Cevaplarınız	aEd e D d					

Fizik	S	D	Y	B%
Kaldırma Kuvveti	1	0	1	0
Adezyon, Kohezyon, Yüzey Gerilimi ve Kılçallık	1	1	0	100
Kütle, Hacim ve Özkütle	1	0	1	0
Elektrik Devreleri	1	0	0	0
Newton'un Hareket Yasaları	1	0	0	0
Yay Dalgaları	1	0	1	0
Işığın Kırılması	1	0	0	0
Kimya	0	0	0	0
Simyadan Kimyaya	1	0	0	0
Atom Modelleri	1	0	0	0
Güçlü Etkileşimler / Kovalent Bağ	1	0	0	0
Sıvılar	1	1	0	100
Kimyasal Hesaplamalar / Sınırlayıcı Bileşen Hesaplamaları	1	0	0	0
Koligatif Özellikler	1	0	0	0
Asitler ve Bazlar	1	0	0	0
Biyoloji	0	0	0	0
Canlıların yapısını oluşturan organik ve inorganik bileşikleri açıklar.	1	0	0	0
Canlıların sınıflandırılmasında kullanılan kategorileri ve bu kategoriler arasındaki hiyerarşiyi örneklerle açıklar.	1	0	1	0
Hücre sel yapıları ve görevlerini açıklar.	1	0	0	0
Mayozu açıklar.	1	0	0	0
Kalıtımın genel esaslarını açıklar.	1	0	0	0
Canlılardaki beslenme şekillerini örneklerle açıklar.	1	0	0	0

HIZ VE RENK TYT 3

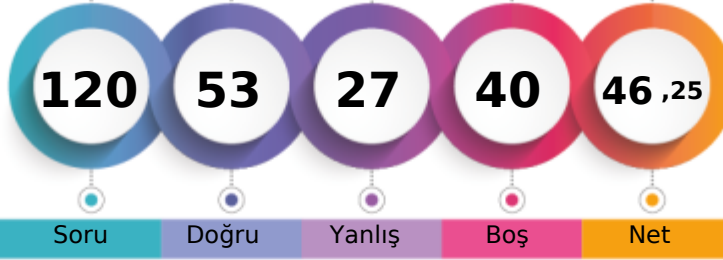

278,110 % 38,76

MANİSA / ŞEHZADELER
ÖZEL KEP MERKEZ ÖZEL ÖĞRETİM KURSU12A - 12031
AYŞEGÜL UZUN

1. Öğrenci

Sizin yeriniz
(1991.)

Sonuncu Öğrenci

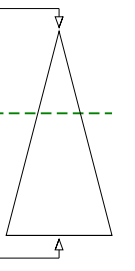

Soru Doğru Yanlış Boş Net

Şube Kurum İlçe İl Genel

Öğrenci Sıra No 8 49 49 533 1991 % 38,76

Sınava Katılan Öğrenci Sayısı 14 147 147 1034 5137

	Soru	Doğru	Yanlış	Boş	Net	Başarı
TYT Türkçe	40	30	10	0	27,50	% 69
Cevap Anahtarı	A	DBDCCAEBAECDDBCCDBBCEDCBEACDCDEBDCDDDBA				
Cevaplarınız		DBDdCAEBAbCbBDCCDBBecDCdEACDCdBDCCaEdA				

	S	D	Y	B%
Türkçe	0	0	0	0
Metne Sözcük Yerleştirme	1	1	0	100
Söz Öbeklerinde Anlam	1	1	0	100
Sözcükler Arası Anlam İlişkileri	1	1	0	100
Cümleyi Yorumlama ve Açıklama	2	1	1	50
İki Cümleyi Birleştirme	1	1	0	100
Ses Bilgisi - Karma	1	1	0	100
Noktalama İşaretleri - Karma	1	1	0	100
Virgül	1	1	0	100
Bitişik ve Ayrı Yazılan Kelimeler	1	0	1	0
Yazım Kuralları - Karma	1	1	0	100
Cümlenin Öğeleri - Karma	1	0	1	0
İsim Tamlamaları	1	1	0	100
Ad Sözlük Sözcükler - Karma	1	1	0	100
Çekim Ekleri ve Türleri	1	1	0	100
Düşünceyi Geliştirme Yolları	1	1	0	100
Paragrafta Anlatım Akışını Bozan Cümle	1	1	0	100
Paragrafı İkiye Ayırma	1	1	0	100
Paragrafa Cümle Yerleştirme	1	1	0	100
Paragrafa Ana Düşünce (Ana Fikir)	6	3	3	50
Paragrafta Yardımcı Düşünceler	13	9	4	69
Cümlelerden Paragraf Oluşturma	1	1	0	100
Paragrafın Karşılık Olduğu Soruyu Belirleme	1	1	0	100

	Soru	Doğru	Yanlış	Boş	Net	Başarı
Matematik-1	30	5	9	16	2,75	% 9
Geometri	10	0	2	8	-0,50	% 0
TYT Matematik	40	5	11	24	2,25	% 6
Cevap Anahtarı	A	BDDDCDBBCCAEEAEEDDEDCBDEECCBADEEACCAEAD				
Cevaplarınız		BcDae cC Ab c E bb c d c				

	S	D	Y	B%
Matematik-1	0	0	0	0
Sayı Kümeleri	2	1	1	50
Birinci dereceden bir bilinmeyenli denklem ve eşitsizliklerin çözüm kümelerini bulur.	2	0	2	0
Sayı kümelerini birbiriyle ilişkilendirir.	4	2	1	50
Kökü ifadeleri içeren denklemleri çözer.	1	0	0	0
Üslü İfadeler ve Denklemler	1	0	0	0
Gerçek hayatta periyodik olarak tekrar eden durumları içeren problemleri çözer.	1	1	0	100
Denklemler ve eşitsizlikler ile ilgili problemler çözer.	11	1	4	9
Merkezi Eğilim ve Yayılım Ölçüleri	1	0	0	0
Kümelerde birleşim, kesişim, fark, tümele işlemleri yardımıyla problemler çözer.	2	0	1	0
Fonksiyonlarla ilgili problemler çözer.	1	0	0	0
Gerçek hayat durumlarından doğrusal fonksiyonlarla ifade edilebilenlerin grafik gösterimlerini yapar.	1	0	0	0
Polinomlarla toplama, çıkarma, çarpma ve bölme işlemlerini yapar.	1	0	0	0
n çeşit nesne ile oluşturulabilecek r li dizilişlerin (permütasyonların) kaç farklı şekilde yapılabileceğini hesaplar.	1	0	0	0
Olasılık kavramı ile ilgili uygulamalar yapar.	1	0	0	0
Geometri	0	0	0	0
Dik Üçgen ve Trigonometri	1	0	0	0
İki üçgenin eş olması için gerekli olan asgari koşulları değerlendirir.	1	0	0	0
Üçgenin açılı özellikleri ile ilgili işlemler yapar.	1	0	0	0
İki üçgenin benzer olması için gerekli olan asgari koşulları değerlendirir.	1	0	0	0
Özel dörtgenlerin açılı kenar, köşegen ve alan özelliklerini açıklayarak problemler çözer.	4	0	1	0

	Soru	Doğru	Yanlış	Boş	Net	Başarı
Tarih-1	5	4	1	0	3,75	% 75
Coğrafya-1	5	5	0	0	5,00	% 100
Felsefe	5	4	1	0	3,75	% 75
Din Kült. ve Ahl. Bil.	5	4	1	0	3,75	% 75
Felsefe (Seçmeli)	5	0	0	5	0,00	% 0
TYT Sosyal	20	17	3	0	16,25	% 81
Cevap Anahtarı	A	DAEDBBEDBEBEACDABDECEBCD				
Cevaplarınız		eAEDBBEDBEBEACeAcDDE				

	S	D	Y	B%
Tarih-1	0	0	0	0
İlk Çağ'da Başlıca Medeniyet Havzaları	1	0	1	0
İslamiyet'in Türk Devlet ve Toplum Yapısına Etkisi	1	1	0	100
Timar Sistemi	1	1	0	100
Osmanlı Devleti'nde Demokratikleşme Hareketleri	1	1	0	100
Siyasi Alandaki İnkılaplar	1	1	0	100
Coğrafya-1	0	0	0	0
Afetlerin oluşum nedenlerini ve özelliklerini açıklar.	1	1	0	100
Türkiye'deki göçleri sebep ve sonuçları açısından değerlendirir.	1	1	0	100
Jeolojik zamanların özelliklerini tektonik olaylarla ilişkilendirerek açıklar.	1	1	0	100
Harita kullanarak çeşitli coğrafi kriterlerle belirlenmiş bölgelerde bulunan ülkeleri sınıflandırır.	1	1	0	100
Türkiye'de görülen iklim tiplerinin özellikleri hakkında çıkarımlarda bulunur.	1	1	0	100
Felsefe	0	0	0	0
Siyaset felsefesinin konusunu ve problemlerini açıklar.	1	1	0	100
Felsefenin anlamını açıklar.	1	1	0	100
Felsefi düşüncenin özelliklerini açıklar.	1	1	0	100
Felsefi bir görüşü veya argümanı sorgular.	1	1	0	100
Varlık felsefesinin konusunu ve problemlerini açıklar.	1	0	1	0
Din Kült. ve Ahl. Bil.	0	0	0	0
İbadet yükümlülüğü ile ilgili bazı kavramları sınıflandırır.	1	1	0	100
İsim ve sıfatlarının yansımalarıyla Allah'ı tanıır.	1	1	0	100
İslam düşüncesinde itikadi ve siyasi yorumları genel özelliklerine göre sınıflandırır.	1	0	1	0

	Soru	Doğru	Yanlış	Boş	Net	Başarı
Fizik	7	0	1	6	-0,25	% 0
Kimya	7	1	1	5	0,75	% 11
Biyoloji	6	0	1	5	-0,25	% 0
TYT Fen	20	1	3	16	0,25	% 1
Cevap Anahtarı	A	CEAECDCCCBEDEEAACDADB				
Cevaplarınız		e a D b				

	S	D	Y	B%
Fizik	0	0	0	0
Kaldırma Kuvveti	1	0	1	0
Adezyon, Kohezyon, Yüzey Gerilimi ve Kılcalılık	1	0	0	0
Kütle, Hacim ve Özkütle	1	0	0	0
Elektrik Devreleri	1	0	0	0
Newton'un Hareket Yasaları	1	0	0	0
Yay Dalgaları	1	0	0	0
Işığın Kırılması	1	0	0	0
Kimya	0	0	0	0
Simyadan Kimyaya	1	0	1	0
Atom Modelleri	1	0	0	0
Güçlü Etkileşimler / Kovalent Bağ	1	0	0	0
Sıvılar	1	1	0	100
Kimyasal Hesaplamalar / Sınırlayıcı Bileşen Hesaplamaları	1	0	0	0
Koligatif Özellikler	1	0	0	0
Asitler ve Bazlar	1	0	0	0
Biyoloji	0	0	0	0
Canlıların yapısını oluşturan organik ve inorganik bileşikleri açıklar.	1	0	0	0
Canlıların sınıflandırılmasında kullanılan kategorileri ve bu kategoriler arasındaki hiyerarşiyi örneklerle açıklar.	1	0	1	0
Hücre sel yapıları ve görevlerini açıklar.	1	0	0	0
Mayozu açıklar.	1	0	0	0
Kalıtımın genel esaslarını açıklar.	1	0	0	0
Canlılardaki beslenme şekillerini örneklerle açıklar.	1	0	0	0

HIZ VE RENK TYT 3

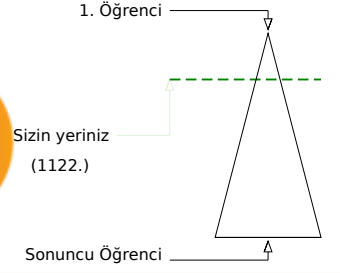
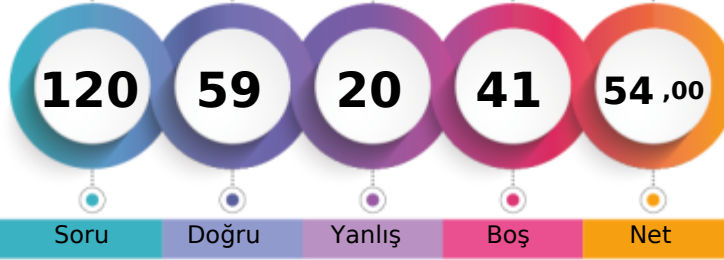

301,633 % 21,84

MANİSA / ŞEHZADELER
ÖZEL KEP MERKEZ ÖZEL ÖĞRETİM KURSU12A - 12166
BEYZA ÇİÇEK

	Şube	Kurum	İlçe	İl	Genel
Öğrenci Sıra No	7	28	28	393	1122 % 21,84
Sınava Katılan Öğrenci Sayısı	14	147	147	1034	5137

	Soru	Doğru	Yanlış	Boş	Net	Başarı
TYT Türkçe	40	29	9	2	26,75	% 67
Cevap Anahtarı	A	DBDCCAEBAECDDBCCDBBCEDCBEACDCDEBDCDDDBA				
Cevaplarınız		DBDdCcEBAEC BDCCdDaBCEDeBEACaCe cDCCdCbA				

Türkçe	S	D	Y	B%
Metne Sözcük Yerleştirme	1	1	0	100
Söz Öbeklerinde Anlam	1	1	0	100
Sözcükler Arası Anlam İlişkileri	1	1	0	100
Cümleyi Yorumlama ve Açıklama	2	0	2	0
İki Cümleyi Birleştirme	1	1	0	100
Ses Bilgisi - Karma	1	1	0	100
Noktalama İşaretleri - Karma	1	1	0	100
Virgül	1	1	0	100
Bitişik ve Ayrı Yazılan Kelimeler	1	1	0	100
Yazım Kuralları - Karma	1	1	0	100
Cümlenin Öğeleri - Karma	1	0	0	0
İsim Tamlamaları	1	1	0	100
Ad Sözlük Sözcükler - Karma	1	1	0	100
Çekim Ekleri ve Türleri	1	1	0	100
Düşünceyi Geliştirme Yolları	1	1	0	100
Paragrafta Anlatım Akışını Bozan Cümle	1	0	1	0
Paragrafı İkiye Ayırma	1	1	0	100
Paragrafa Cümle Yerleştirme	1	0	1	0
Paragrafa Ana Düşünce (Ana Fikir)	6	4	1	67
Paragrafta Yardımcı Düşünceler	13	9	4	69
Cümlelerden Paragraf Oluşturma	1	1	0	100
Paragrafın Karşılık Olduğu Soruyu Belirleme	1	1	0	100

	Soru	Doğru	Yanlış	Boş	Net	Başarı
Matematik-1	30	13	6	11	11,50	% 38
Geometri	10	0	1	9	-0,25	% 0
TYT Matematik	40	13	7	20	11,25	% 28
Cevap Anahtarı	A	BDDDCBBCCAEECEAEEDDEDCBDEECCBADEEACCAEAD				
Cevaplarınız		BDDD aB eAa E A bE dD B EaB b				

Matematik-1	S	D	Y	B%
Sayı Kümeleri	2	2	0	100
Birinci dereceden bir bilinmeyenli denklem ve eşitsizliklerin çözüm kümelerini bulur.	2	1	0	50
Sayı kümelerini birbiriyle ilişkilendirir.	4	3	1	75
Köklü ifadeleri içeren denklemleri çözer.	1	0	0	0
Üslü İfadeler ve Denklemler	1	0	1	0
Gerçek hayatta periyodik olarak tekrar eden durumları içeren problemleri çözer.	1	0	0	0
Denklemler ve eşitsizlikler ile ilgili problemler çözer.	11	5	3	45
Merkezi Eğilim ve Yayılım Ölçüleri	1	0	0	0
Kümelerde birleşim, kesişim, fark, tümeleme işlemleri yardımıyla problemler çözer.	2	1	0	50
Fonksiyonlarla ilgili problemler çözer.	1	0	1	0
Gerçek hayat durumlarından doğrusal fonksiyonlarla ifade edilebilenlerin grafik gösterimlerini yapar.	1	0	0	0
Polinomlarla toplama, çıkarma, çarpma ve bölme işlemlerini yapar.	1	0	0	0
n çeşit nesne ile oluşturulabilecek r li dizilişlerin (permütasyonların) kaç farklı şekilde yapılabileceğini hesaplar.	1	1	0	100
Olasılık kavramı ile ilgili uygulamalar yapar.	1	0	0	0
Geometri	0	0	0	0
Dik Üçgen ve Trigonometri	1	0	0	0
İki üçgenin eş olması için gerekli olan asgari koşulları değerlendirir.	1	0	0	0
Üçgenin açılı özellikleri ile ilgili işlemler yapar.	1	0	0	0
İki üçgenin benzer olması için gerekli olan asgari koşulları değerlendirir.	1	0	0	0
Özel dörtgenlerin açılı kenar, köşegen ve alan özelliklerini açıklayarak problemler çözer.	4	0	1	0

	Soru	Doğru	Yanlış	Boş	Net	Başarı
Tarih-1	5	4	1	0	3,75	% 75
Coğrafya-1	5	4	0	1	4,00	% 80
Felsefe	5	5	0	0	5,00	% 100
Din Kült. ve Ahl. Bil.	5	3	2	0	2,50	% 50
Felsefe (Seçmeli)	5	0	0	5	0,00	% 0
TYT Sosyal	20	16	3	1	15,25	% 76
Cevap Anahtarı	A	DAEDBBEDBEAEACDDBCECEBCD				
Cevaplarınız		eAEDB EDBEAEACDDBcd				

Tarih-1	S	D	Y	B%
İlk Çağ'da Başlıca Medeniyet Havzaları	1	0	1	0
İslamiyet'in Türk Devlet ve Toplum Yapısına Etkisi	1	1	0	100
Timar Sistemi	1	1	0	100
Osmanlı Devleti'nde Demokratikleşme Hareketleri	1	1	0	100
Siyasi Alandaki İnkılaplar	1	1	0	100
Coğrafya-1	0	0	0	0
Afetlerin oluşum nedenlerini ve özelliklerini açıklar.	1	0	0	0
Türkiye'deki göçleri sebep ve sonuçları açısından değerlendirir.	1	1	0	100
Jeolojik zamanların özelliklerini tektonik olaylarla ilişkilendirerek açıklar.	1	1	0	100
Harita kullanarak çeşitli coğrafi kriterlerle belirlenmiş bölgelerde bulunan ülkeleri sınıflandırır.	1	1	0	100
Türkiye'de görülen iklim tiplerinin özellikleri hakkında çıkarımlarda bulunur.	1	1	0	100
Felsefe	0	0	0	0
Siyaset felsefesinin konusunu ve problemlerini açıklar.	1	1	0	100
Felsefenin anlamını açıklar.	1	1	0	100
Felsefi düşüncenin özelliklerini açıklar.	1	1	0	100
Felsefi bir görüşü veya argümanı sorgular.	1	1	0	100
Varlık felsefesinin konusunu ve problemlerini açıklar.	1	1	0	100
Din Kült. ve Ahl. Bil.	0	0	0	0
İbadet yükümlülüğü ile ilgili bazı kavramları sınıflandırır.	1	1	0	100
İsim ve sıfatlarının yansımalarıyla Allah'ı tanıır.	1	1	0	100
İslam düşüncesinde itikadi ve siyasi yorumları genel özelliklerine göre sınıflandırır.	1	1	0	100

	Soru	Doğru	Yanlış	Boş	Net	Başarı
Fizik	7	0	0	7	0,00	% 0
Kimya	7	1	0	6	1,00	% 14
Biyoloji	6	0	1	5	-0,25	% 0
TYT Fen	20	1	1	18	0,75	% 4
Cevap Anahtarı	A	CEAECDCCCBEDEEAACDADB				
Cevaplarınız		C d				

Fizik	S	D	Y	B%
Kaldırma Kuvveti	1	0	0	0
Adezyon, Kohezyon, Yüzey Gerilimi ve Kılçallık	1	0	0	0
Kütle, Hacim ve Özkütle	1	0	0	0
Elektrik Devreleri	1	0	0	0
Newton'un Hareket Yasaları	1	0	0	0
Yay Dalgaları	1	0	0	0
Işığın Kırılması	1	0	0	0
Kimya	0	0	0	0
Simyadan Kimyaya	1	1	0	100
Atom Modelleri	1	0	0	0
Güçlü Etkileşimler / Kovalent Bağ	1	0	0	0
Sıvılar	1	0	0	0
Kimyasal Hesaplamalar / Sınırlayıcı Bileşen Hesaplamaları	1	0	0	0
Koligatif Özellikler	1	0	0	0
Asitler ve Bazlar	1	0	0	0
Biyoloji	0	0	0	0
Canlıların yapısını oluşturan organik ve inorganik bileşikleri açıklar.	1	0	0	0
Canlıların sınıflandırılmasında kullanılan kategorileri ve bu kategoriler arasındaki hiyerarşiyi örneklerle açıklar.	1	0	1	0
Hücre sel yapıları ve görevlerini açıklar.	1	0	0	0
Mayozu açıklar.	1	0	0	0
Kalıtımın genel esaslarını açıklar.	1	0	0	0
Canlılardaki beslenme şekillerini örneklerle açıklar.	1	0	0	0

HIZ VE RENK TYT 3

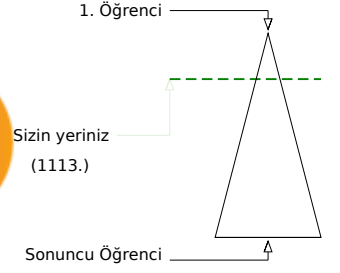
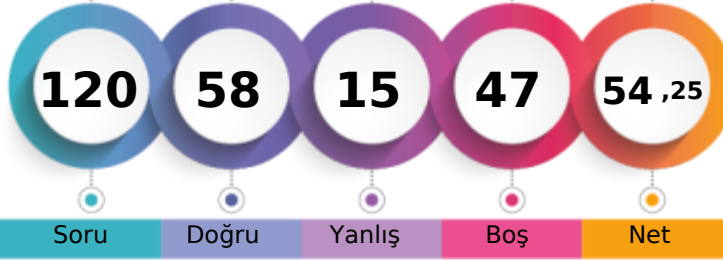

301,955 % 21,67

MANİSA / ŞEHZADELER
ÖZEL KEP MERKEZ ÖZEL ÖĞRETİM KURSU12A - 12308
BÜŞRA KOCABAŞ

	Şube	Kurum	İlçe	İl	Genel
Öğrenci Sıra No	6	27	27	387	1113 % 21,67
Sınava Katılan Öğrenci Sayısı	14	147	147	1034	5137

	Soru	Doğru	Yanlış	Boş	Net	Başarı
TYT Türkçe	40	32	8	0	30,00	% 75
Cevap Anahtarı	A	DBDCCAEBAECDDBCCDBBCEDCBEACDCDEBDCDDDBA				
Cevaplarınız		DBDCCAEBAECCaaCCDBBCEaCBEACaCeEBDCCaDBA				

	S	D	Y	B%
Türkçe	0	0	0	0
Metne Sözcük Yerleştirme	1	1	0	100
Söz Öbeklerinde Anlam	1	1	0	100
Sözcükler Arası Anlam İlişkileri	1	1	0	100
Cümleyi Yorumlama ve Açıklama	2	2	0	100
İki Cümleyi Birleştirme	1	1	0	100
Ses Bilgisi - Karma	1	1	0	100
Noktalama İşaretleri - Karma	1	1	0	100
Virgül	1	1	0	100
Bitişik ve Ayrı Yazılan Kelimeler	1	1	0	100
Yazım Kuralları - Karma	1	1	0	100
Cümlenin Öğeleri - Karma	1	0	1	0
İsim Tamlamaları	1	0	1	0
Ad Söyül Sözcükler - Karma	1	0	1	0
Çekim Ekleri ve Türleri	1	0	1	0
Düşünceyi Geliştirme Yolları	1	1	0	100
Paragrafta Anlatım Akışını Bozan Cümle	1	1	0	100
Paragrafı İkiye Ayırma	1	1	0	100
Paragrafa Cümle Yerleştirme	1	1	0	100
Paragrafa Ana Düşünce (Ana Fikir)	6	5	1	83
Paragrafta Yardımcı Düşünceler	13	10	3	77
Cümlelerden Paragraf Oluşturma	1	1	0	100
Paragrafın Karşılık Olduğu Soruyu Belirleme	1	1	0	100

	Soru	Doğru	Yanlış	Boş	Net	Başarı
Matematik-1	30	10	1	19	9,75	% 33
Geometri	10	0	0	10	0,00	% 0
TYT Matematik	40	10	1	29	9,75	% 24
Cevap Anahtarı	A	BDDDCDBBCCAEECEAEEDDEDCBDEECCBADEEACCAEAD				
Cevaplarınız		BD C B bA E E D E B				

	S	D	Y	B%
Matematik-1	0	0	0	0
Sayı Kümeleri	2	1	0	50
Birinci dereceden bir bilinmeyenli denklem ve eşitsizliklerin çözüm kümelerini bulur.	2	2	0	100
Sayı kümelerini birbiriyle ilişkilendirir.	4	1	1	25
Köklü ifadeleri içeren denklemleri çözer.	1	0	0	0
Üslü İfadeler ve Denklemler	1	1	0	100
Gerçek hayatta periyodik olarak tekrar eden durumları içeren problemleri çözer.	1	0	0	0
Denklemler ve eşitsizlikler ile ilgili problemler çözer.	11	3	0	27
Merkezi Eğilim ve Yayılım Ölçüleri	1	0	0	0
Kümelerde birleşim, kesişim, fark, tümeleme işlemleri yardımıyla problemler çözer.	2	1	0	50
Fonksiyonlarla ilgili problemler çözer.	1	0	0	0
Gerçek hayat durumlarından doğrusal fonksiyonlarla ifade edilebilenlerin grafik gösterimlerini yapar.	1	0	0	0
Polinomlarla toplama, çıkarma, çarpma ve bölme işlemlerini yapar.	1	0	0	0
n çeşit nesne ile oluşturulabilecek r li dizilişlerin (permütasyonların) kaç farklı şekilde yapılabileceğini hesaplar.	1	1	0	100
Olasılık kavramı ile ilgili uygulamalar yapar.	1	0	0	0
Geometri	0	0	0	0
Dik Üçgen ve Trigonometri	1	0	0	0
İki üçgenin eş olması için gerekli olan asgari koşulları değerlendirir.	1	0	0	0
Üçgenin açılı özellikleri ile ilgili işlemler yapar.	1	0	0	0
İki üçgenin benzer olması için gerekli olan asgari koşulları değerlendirir.	1	0	0	0
Özel dörtgenlerin açılı kenar, köşegen ve alan özelliklerini açıklayarak problemler çözer.	4	0	0	0

	Soru	Doğru	Yanlış	Boş	Net	Başarı
Tarih-1	5	4	1	0	3,75	% 75
Coğrafya-1	5	2	2	1	1,50	% 30
Felsefe	5	4	1	0	3,75	% 75
Din Kült. ve Ahl. Bil.	5	5	0	0	5,00	% 100
Felsefe (Seçmeli)	5	0	0	5	0,00	% 0
TYT Sosyal	20	15	4	1	14,00	% 70
Cevap Anahtarı	A	DAEDBBEDBEAEACDABDECEBCD				
Cevaplarınız		eAEDBaE dEBEACcACBDE				

	S	D	Y	B%
Tarih-1	0	0	0	0
İlk Çağ'da Başlıca Medeniyet Havzaları	1	0	1	0
İslamiyet'in Türk Devlet ve Toplum Yapısına Etkisi	1	1	0	100
Timar Sistemi	1	1	0	100
Osmanlı Devleti'nde Demokratikleşme Hareketleri	1	1	0	100
Siyasi Alandaki İnkılaplar	1	1	0	100
Coğrafya-1	0	0	0	0
Afetlerin oluşum nedenlerini ve özelliklerini açıklar.	1	0	1	0
Türkiye'deki göçleri sebep ve sonuçları açısından değerlendirir.	1	1	0	100
Jeolojik zamanların özelliklerini tektonik olaylarla ilişkilendirerek açıklar.	1	0	0	0
Harita kullanarak çeşitli coğrafi kriterlerle belirlenmiş bölgelerde bulunan ülkeleri sınıflandırır.	1	0	1	0
Türkiye'de görülen iklim tiplerinin özellikleri hakkında çıkarımlarda bulunur.	1	1	0	100
Felsefe	0	0	0	0
Siyaset felsefesinin konusunu ve problemlerini açıklar.	1	1	0	100
Felsefenin anlamını açıklar.	1	1	0	100
Felsefi düşüncenin özelliklerini açıklar.	1	1	0	100
Felsefi bir görüşü veya argümanı sorgular.	1	1	0	100
Varlık felsefesinin konusunu ve problemlerini açıklar.	1	0	1	0
Din Kült. ve Ahl. Bil.	0	0	0	0
İbadet yükümlülüğü ile ilgili bazı kavramları sınıflandırır.	1	1	0	100
İsim ve sıfatlarının yansımalarıyla Allah'ı tanıır.	1	1	0	100
İslam düşüncesinde itikadi ve siyasi yorumları genel özelliklerine göre sınıflandırır.	1	1	0	100

	Soru	Doğru	Yanlış	Boş	Net	Başarı
Fizik	7	0	0	7	0,00	% 0
Kimya	7	0	0	7	0,00	% 0
Biyoloji	6	1	2	3	0,50	% 8
TYT Fen	20	1	2	17	0,50	% 3
Cevap Anahtarı	A	CEAECDCCCBEDEEAACDADB				
Cevaplarınız		d De				

	S	D	Y	B%
Fizik	0	0	0	0
Kaldırma Kuvveti	1	0	0	0
Adezyon, Kohezyon, Yüzey Gerilimi ve Kılcalılık	1	0	0	0
Kütle, Hacim ve Özkütle	1	0	0	0
Elektrik Devreleri	1	0	0	0
Newton'un Hareket Yasaları	1	0	0	0
Yay Dalgaları	1	0	0	0
Işığın Kırılması	1	0	0	0
Kimya	0	0	0	0
Simyadan Kimyaya	1	0	0	0
Atom Modelleri	1	0	0	0
Güçlü Etkileşimler / Kovalent Bağ	1	0	0	0
Sıvılar	1	0	0	0
Kimyasal Hesaplamalar / Sınırlayıcı Bileşen Hesaplamaları	1	0	0	0
Koligatif Özellikler	1	0	0	0
Asitler ve Bazlar	1	0	0	0
Biyoloji	0	0	0	0
Canlıların yapısını oluşturan organik ve inorganik bileşikleri açıklar.	1	0	1	0
Canlıların sınıflandırılmasında kullanılan kategorileri ve bu kategoriler arasındaki hiyerarşiyi örneklerle açıklar.	1	0	0	0
Hücre sel yapıları ve görevlerini açıklar.	1	1	0	100
Mayozu açıklar.	1	0	1	0
Kalıtımın genel esaslarını açıklar.	1	0	0	0
Canlılardaki beslenme şekillerini örneklerle açıklar.	1	0	0	0

HIZ VE RENK TYT 3



377,535

%

2,12

MANİSA / ŞEHZADELER
ÖZEL KEP MERKEZ ÖZEL ÖĞRETİM KURSU12A - 0
DEHA AKYOL

1. Öğrenci

Sizin yeriniz
(109.)

Sonuncu Öğrenci

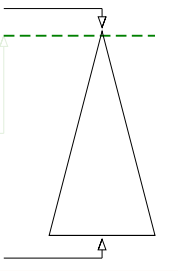

Soru

Doğru

Yanlış

Boş

Net

Şube

Kurum

İlçe

İl

Genel

Öğrenci Sıra No

1

3

3

63

109

% 2,12

Sınava Katılan Öğrenci Sayısı

14

147

147

1034

5137

	Soru	Doğru	Yanlış	Boş	Net	Başarı
TYT Türkçe	40	30	10	0	27,50	% 69
Cevap Anahtarı	B	DCDBACBEEADCCBDCBBDEDCBCAEDCDDCCDBADEBD				
Cevaplarınız		DdDBcCcdADCCBDDcBBDeBcCcAaDCDDCCDBADcBD				

	S	D	Y	B%
Türkçe	0	0	0	0
Metne Sözcük Yerleştirme	1	1	0	100
Söz Öbeklerinde Anlam	1	1	0	100
Sözcükler Arası Anlam İlişkileri	1	1	0	100
Cümleyi Yorumlama ve Açıklama	2	0	2	0
İki Cümleyi Birleştirme	1	1	0	100
Ses Bilgisi - Karma	1	0	1	0
Noktalama İşaretleri - Karma	1	0	1	0
Virgül	1	1	0	100
Bitişik ve Ayrı Yazılan Kelimeler	1	0	1	0
Yazım Kuralları - Karma	1	1	0	100
Cümlelerin Öğeleri - Karma	1	1	0	100
İsim Tamlamaları	1	1	0	100
Ad Sözcükler - Karma	1	1	0	100
Çekim Ekleri ve Türleri	1	1	0	100
Düşünceyi Geliştirme Yolları	1	1	0	100
Paragrafta Anlatım Akışını Bozan Cümle	1	0	1	0
Paragrafı İkiye Ayırma	1	1	0	100
Paragrafa Cümle Yerleştirme	1	1	0	100
Paragrafa Ana Düşünce (Ana Fikir)	6	3	3	50
Paragrafta Yardımcı Düşünceler	13	13	0	100
Cümlelerden Paragraf Oluşturma	1	0	1	0
Paragrafın Karşılık Olduğu Soruyu Belirleme	1	1	0	100

	Soru	Doğru	Yanlış	Boş	Net	Başarı
Matematik-1	30	15	4	11	14,00	% 47
Geometri	10	8	0	2	8,00	% 80
TYT Matematik	40	23	4	13	22,00	% 55
Cevap Anahtarı	B	DDBDBCCBCCAEEAEEDDBDEBDCECEABEDAECACADE				
Cevaplarınız		DDBDa Ca b A EEE a E ECEABEDA CA ADE				

	S	D	Y	B%
Matematik-1	0	0	0	0
Sayı Kümeleri	2	1	0	50
Birinci dereceden bir bilinmeyenli denklem ve eşitsizliklerin çözüm kümelerini bulur.	2	2	0	100
Sayı kümelerini birbiriyle ilişkilendirir.	4	2	1	50
Kökü ifadeleri içeren denklemleri çözer.	1	1	0	100
Üslü İfadeler ve Denklemler	1	0	1	0
Gerçek hayatta periyodik olarak tekrar eden durumları içeren problemleri çözer.	1	0	1	0
Denklemler ve eşitsizlikler ile ilgili problemler çözer.	11	5	0	45
Merkezi Eğilim ve Yayılım Ölçüleri	1	0	0	0
Kümelerde birleşim, kesişim, fark, tümeleme işlemleri yardımıyla problemler çözer.	2	0	1	0
Fonksiyonlarla ilgili problemler çözer.	1	1	0	100
Gerçek hayat durumlarından doğrusal fonksiyonlarla ifade edilebilenlerin grafik gösterimlerini yapar.	1	0	0	0
Polinomlarla toplama, çıkarma, çarpma ve bölme işlemlerini yapar.	1	1	0	100
n çeşit nesne ile oluşturulabilecek r li dizilişlerin (permütasyonların) kaç farklı şekilde yapılabileceğini hesaplar.	1	1	0	100
Olasılık kavramı ile ilgili uygulamalar yapar.	1	1	0	100
Geometri	0	0	0	0
Dik Üçgen ve Trigonometri	1	1	0	100
İki üçgenin eş olması için gerekli olan asgari koşulları değerlendirir.	1	1	0	100
Üçgenin açılı özellikleri ile ilgili işlemler yapar.	1	0	0	0
İki üçgenin benzer olması için gerekli olan asgari koşulları değerlendirir.	1	1	0	100
Özel dörtgenlerin açılı kenar, köşegen ve alan özelliklerini açıklayarak problemler çözer.	4	3	0	75

	Soru	Doğru	Yanlış	Boş	Net	Başarı
Tarih-1	5	4	1	0	3,75	% 75
Coğrafya-1	5	4	1	0	3,75	% 75
Felsefe	5	4	1	0	3,75	% 75
Din Kült. ve Ahl. Bil.	5	5	0	0	5,00	% 100
Felsefe (Seçmeli)	5	0	0	5	0,00	% 0
TYT Sosyal	20	17	3	0	16,25	% 81
Cevap Anahtarı	B	ADDBEDBEEBCCDEABDEACBCDCE				
Cevaplarınız		ADeBEeBEEBCCeEABDEAC				

	S	D	Y	B%
Tarih-1	0	0	0	0
İlk Çağ'da Başlıca Medeniyet Havzaları	1	0	1	0
İslamiyet'in Türk Devlet ve Toplum Yapısına Etkisi	1	1	0	100
Timar Sistemi	1	1	0	100
Osmanlı Devleti'nde Demokratikleşme Hareketleri	1	1	0	100
Siyasi Alandaki İnkılaplar	1	1	0	100
Coğrafya-1	0	0	0	0
Afetlerin oluşum nedenlerini ve özelliklerini açıklar.	1	1	0	100
Türkiye'deki göçleri sebep ve sonuçları açısından değerlendirir.	1	1	0	100
Jeolojik zamanların özelliklerini tektonik olaylarla ilişkilendirerek açıklar.	1	0	1	0
Harita kullanarak çeşitli coğrafi kriterlerle belirlenmiş bölgelerde bulunan ülkeleri sınıflandırır.	1	1	0	100
Türkiye'de görülen iklim tiplerinin özellikleri hakkında çıkarımlarda bulunur.	1	1	0	100
Felsefe	0	0	0	0
Siyaset felsefesinin konusunu ve problemlerini açıklar.	1	1	0	100
Felsefenin anlamını açıklar.	1	1	0	100
Felsefi düşüncenin özelliklerini açıklar.	1	1	0	100
Felsefi bir görüşü veya argümanı sorgular.	1	1	0	100
Varlık felsefesinin konusunu ve problemlerini açıklar.	1	0	1	0
Din Kült. ve Ahl. Bil.	0	0	0	0
İbadet yükümlülüğü ile ilgili bazı kavramları sınıflandırır.	1	1	0	100
İsim ve sıfatlarının yansımalarıyla Allah'ı tanıır.	1	1	0	100
İslam düşüncesinde itikadi ve siyasi yorumları genel özelliklerine göre sınıflandırır.	1	1	0	100

	Soru	Doğru	Yanlış	Boş	Net	Başarı
Fizik	7	6	1	0	5,75	% 82
Kimya	7	5	0	2	5,00	% 71
Biyoloji	6	3	2	1	2,50	% 42
TYT Fen	20	14	3	3	13,25	% 66
Cevap Anahtarı	B	EACCDECCDBAEEDAACBD				
Cevaplarınız		EACaDEC CD AEEDAe Bb				

	S	D	Y	B%
Fizik	0	0	0	0
Kaldırma Kuvveti	1	1	0	100
Adezyon, Kohezyon, Yüzey Gerilimi ve Kılcalılık	1	1	0	100
Kütle, Hacim ve Özkütle	1	1	0	100
Elektrik Devreleri	1	1	0	100
Newton'un Hareket Yasaları	1	1	0	100
Yay Dalgaları	1	1	0	100
Işığın Kırılması	1	0	1	0
Kimya	0	0	0	0
Simyadan Kimyaya	1	1	0	100
Atom Modelleri	1	0	0	0
Güçlü Etkileşimler / Kovalent Bağ	1	0	0	0
Sıvılar	1	1	0	100
Kimyasal Hesaplamalar / Sınırlayıcı Bileşen Hesaplamaları	1	1	0	100
Koligatif Özellikler	1	1	0	100
Asitler ve Bazlar	1	1	0	100
Biyoloji	0	0	0	0
Canlıların yapısını oluşturan organik ve inorganik bileşikleri açıklar.	1	1	0	100
Canlıların sınıflandırılmasında kullanılan kategorileri ve bu kategoriler arasındaki hiyerarşiyi örneklerle açıklar.	1	0	0	0
Hücre sel yapıları ve görevlerini açıklar.	1	1	0	100
Mayozu açıklar.	1	0	1	0
Kalıtımın genel esaslarını açıklar.	1	0	1	0
Canlılardaki beslenme şekillerini örneklerle açıklar.	1	1	0	100

HIZ VE RENK TYT 3

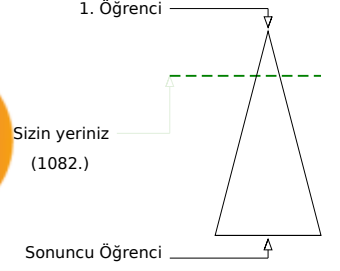
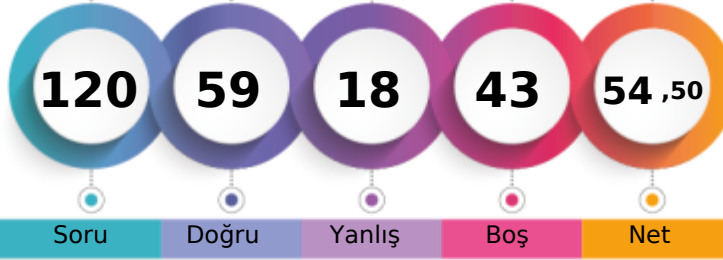

302,838 % 21,06

MANİSA / ŞEHZADELER
ÖZEL KEP MERKEZ ÖZEL ÖĞRETİM KURSU12A - 94386
HAMZA SAMET TURAN

Soru Doğru Yanlış Boş Net

Şube Kurum İlçe İl Genel

Öğrenci Sıra No 5 26 26 377 1082 % 21,06

Sınava Katılan Öğrenci Sayısı 14 147 147 1034 5137

		Soru	Doğru	Yanlış	Boş	Net	Başarı	
TYT Türkçe		40	31	7	2	29,25	% 73	
Cevap Anahtarı	A	DBDCCAEBAECDDBCCDBCEDEBEACDCDEBDCDDDBA						
Cevaplarınız		DBDCCAeAaACD CCdDBBcCdDdBaACDCDEBDCDDbC						

Türkçe	S	D	Y	B%
Metne Sözcük Yerleştirme	1	1	0	100
Söz Öbeklerinde Anlam	1	1	0	100
Sözcükler Arası Anlam İlişkileri	1	1	0	100
Cümleyi Yorumlama ve Açıklama	2	2	0	100
İki Cümleyi Birleştirme	1	1	0	100
Ses Bilgisi - Karma	1	1	0	100
Noktalama İşaretleri - Karma	1	0	1	0
Virgül	1	1	0	100
Bitişik ve Ayrı Yazılan Kelimeler	1	0	1	0
Yazım Kuralları - Karma	1	1	0	100
Cümlelerin Öğeleri - Karma	1	1	0	100
İsim Tamlamaları	1	0	0	0
Ad Sözlü Sözcükler - Karma	1	0	0	0
Çekim Ekleri ve Türleri	1	1	0	100
Düşünceyi Geliştirme Yolları	1	1	0	100
Paragrafta Anlatım Akışını Bozan Cümle	1	0	1	0
Paragrafı İkiye Ayırma	1	1	0	100
Paragrafa Cümle Yerleştirme	1	1	0	100
Paragrafa Ana Düşünce (Ana Fikir)	6	6	0	100
Paragrafta Yardımcı Düşünceler	13	10	3	77
Cümlelerden Paragraf Oluşturma	1	0	1	0
Paragrafın Karşılık Olduğu Soruyu Belirleme	1	1	0	100

		Soru	Doğru	Yanlış	Boş	Net	Başarı	
Matematik-1		30	8	5	17	6,75	% 23	
Geometri		10	2	0	8	2,00	% 20	
TYT Matematik		40	10	5	25	8,75	% 22	
Cevap Anahtarı	A	BDDDCDBBCCAEECEAEEDDEDEDCBDEEECBADDEEACCAEAD						
Cevaplarınız		BDD CcB aee E Ba E C E						

Matematik-1	S	D	Y	B%
Sayı Kümeleri	2	1	0	50
Birinci dereceden bir bilinmeyenli denklem ve eşitsizliklerin çözüm kümelerini bulur.	2	2	0	100
Sayı kümelerini birbiriyle ilişkilendirir.	4	1	2	25
Köklü ifadeleri içeren denklemleri çözer.	1	0	1	0
Üslü İfadeler ve Denklemler	1	1	0	100
Gerçek hayatta periyodik olarak tekrar eden durumları içeren problemleri çözer.	1	0	1	0
Denklemler ve eşitsizlikler ile ilgili problemler çözer.	11	3	1	27
Merkezî Eğilim ve Yayılım Ölçüleri	1	0	0	0
Kümelerde birleşim, kesişim, fark, tümeleme işlemleri yardımıyla problemler çözer.	2	0	0	0
Fonksiyonlarla ilgili problemler çözer.	1	0	0	0
Gerçek hayat durumlarından doğrusal fonksiyonlarla ifade edilebilenlerin grafik gösterimlerini yapar.	1	0	0	0
Polinomlarla toplama, çıkarma, çarpma ve bölme işlemlerini yapar.	1	0	0	0
n çeşit nesne ile oluşturulabilecek r li dizilişlerin (permütasyonların) kaç farklı şekilde yapılabileceğini hesaplar.	1	0	0	0
Olasılık kavramı ile ilgili uygulamalar yapar.	1	0	0	0
Geometri	0	0	0	0
Dik Üçgen ve Trigonometri	1	0	0	0
İki üçgenin eş olması için gerekli olan asgari koşulları değerlendirir.	1	0	0	0
Üçgenin açısı özellikleri ile ilgili işlemler yapar.	1	0	0	0
İki üçgenin benzer olması için gerekli olan asgari koşulları değerlendirir.	1	0	0	0
Özel dörtgenlerin açısı, kenar, köşegen ve alan özelliklerini açıklayarak problemler çözer.	4	2	0	50

		Soru	Doğru	Yanlış	Boş	Net	Başarı	
Tarih-1		5	3	2	0	2,50	% 50	
Coğrafya-1		5	3	1	1	2,75	% 55	
Felsefe		5	5	0	0	5,00	% 100	
Din Kült. ve Ahl. Bil.		5	5	0	0	5,00	% 100	
Felsefe (Seçmeli)		5	0	0	5	0,00	% 0	
TYT Sosyal		20	16	3	1	15,25	% 76	
Cevap Anahtarı	A	DAEDBBEDBEBEACDACBDECEBCD						
Cevaplarınız		bAdDBdE BEBEACDACBDE						

Tarih-1	S	D	Y	B%
İlk Çağ'da Başlıca Medeniyet Havzaları	1	0	1	0
İslamiyet'in Türk Devlet ve Toplum Yapısına Etkisi	1	1	0	100
Timar Sistemi	1	0	1	0
Osmanlı Devleti'nde Demokratikleşme Hareketleri	1	1	0	100
Siyasi Alandaki İnkılaplar	1	1	0	100
Coğrafya-1	0	0	0	0
Afetlerin oluşum nedenlerini ve özelliklerini açıklar.	1	0	1	0
Türkiye'deki göçleri sebep ve sonuçları açısından değerlendirir.	1	1	0	100
Jeolojik zamanların özelliklerini tektonik olaylarla ilişkilendirerek açıklar.	1	0	0	0
Harita kullanarak çeşitli coğrafi kriterlerle belirlenmiş bölgelerde bulunan ülkeleri sınıflandırır.	1	1	0	100
Türkiye'de görülen iklim tiplerinin özellikleri hakkında çıkarımlarda bulunur.	1	1	0	100
Felsefe	0	0	0	0
Siyaset felsefesinin konusunu ve problemlerini açıklar.	1	1	0	100
Felsefenin anlamını açıklar.	1	1	0	100
Felsefi düşüncenin özelliklerini açıklar.	1	1	0	100
Felsefi bir görüşü veya argümanı sorgular.	1	1	0	100
Varlık felsefesinin konusunu ve problemlerini açıklar.	1	1	0	100
Din Kült. ve Ahl. Bil.	0	0	0	0
İbadet yükümlülüğü ile ilgili bazı kavramları sınıflandırır.	1	1	0	100
İsim ve sıfatlarının yansımalarıyla Allah'ı tanıır.	1	1	0	100
İslam düşüncesinde itikadi ve siyasi yorumları genel özelliklerine göre sınıflandırır.	1	1	0	100

		Soru	Doğru	Yanlış	Boş	Net	Başarı	
Fizik		7	2	2	3	1,50	% 21	
Kimya		7	0	1	6	-0,25	% 0	
Biyoloji		6	0	0	6	0,00	% 0	
TYT Fen		20	2	3	15	1,25	% 6	
Cevap Anahtarı	A	CEAECDCCCBEDEEAACDADB						
Cevaplarınız		aEA bb						

Fizik	S	D	Y	B%
Kaldırma Kuvveti	1	0	1	0
Adezyon, Kohezyon, Yüzey Gerilimi ve Kılçallık	1	1	0	100
Kütle, Hacim ve Özkütle	1	1	0	100
Elektrik Devreleri	1	0	0	0
Newton'un Hareket Yasaları	1	0	0	0
Yay Dalgaları	1	0	0	0
Işığın Kırılması	1	0	1	0
Kimya	0	0	0	0
Simyadan Kimyaya	1	0	1	0
Atom Modelleri	1	0	0	0
Güçlü Etkileşimler / Kovalent Bağ	1	0	0	0
Sıvılar	1	0	0	0
Kimyasal Hesaplamalar / Sınırlayıcı Bileşen Hesaplamaları	1	0	0	0
Koligatif Özellikler	1	0	0	0
Asitler ve Bazlar	1	0	0	0
Biyoloji	0	0	0	0
Canlıların yapısını oluşturan organik ve inorganik bileşikleri açıklar.	1	0	0	0
Canlıların sınıflandırılmasında kullanılan kategorileri ve bu kategoriler arasındaki hiyerarşiyi örneklerle açıklar.	1	0	0	0
Hücre sel yapıları ve görevlerini açıklar.	1	0	0	0
Mayozu açıklar.	1	0	0	0
Kalıtımın genel esaslarını açıklar.	1	0	0	0
Canlılardaki beslenme şekillerini örneklerle açıklar.	1	0	0	0

HIZ VE RENK TYT 3

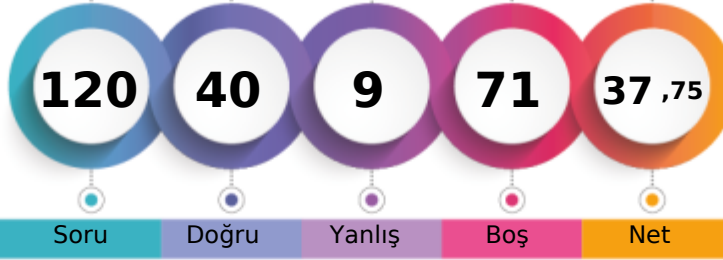

253,405 % 60,23

MANİSA / ŞEHZADELER
ÖZEL KEP MERKEZ ÖZEL ÖĞRETİM KURSU12A - 12355
HATİCE BUSE SEMİZ

1. Öğrenci

Sizin yeriniz
(3094.)

Sonuncu Öğrenci

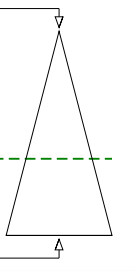

Soru Doğru Yanlış Boş Net

Şube Kurum İlçe İl Genel

Öğrenci Sıra No 11 82 82 709 3094 % 60,23

Sınava Katılan Öğrenci Sayısı 14 147 147 1034 5137

	Soru	Doğru	Yanlış	Boş	Net	Başarı
TYT Türkçe	40	21	4	15	20,00	% 50
Cevap Anahtarı	B	DCDBACBEEADCCBDCBBDEDCBCAEDCDDCCBBAEED				
Cevaplarınız		DCDBACaEEA	CaBDE C e		CCDBAe B	

	S	D	Y	B%
Türkçe	0	0	0	0
Metne Sözcük Yerleştirme	1	1	0	100
Söz Öbeklerinde Anlam	1	1	0	100
Sözcükler Arası Anlam İlişkileri	1	1	0	100
Cümleyi Yorumlama ve Açıklama	2	2	0	100
İki Cümleyi Birleştirme	1	1	0	100
Ses Bilgisi - Karma	1	1	0	100
Noktalama İşaretleri - Karma	1	0	1	0
Virgül	1	1	0	100
Bitişik ve Ayrı Yazılan Kelimeler	1	1	0	100
Yazım Kuralları - Karma	1	0	0	0
Cümlenin Öğeleri - Karma	1	0	0	0
İsim Tamlamaları	1	0	0	0
Ad Sözcükler - Karma	1	0	0	0
Çekim Ekleri ve Türleri	1	0	0	0
Düşünceyi Geliştirme Yolları	1	1	0	100
Paragrafta Anlatım Akışını Bozan Cümle	1	0	0	0
Paragrafı İkiye Ayırma	1	1	0	100
Paragrafa Cümle Yerleştirme	1	0	1	0
Paragrafa Ana Düşünce (Ana Fikir)	6	1	1	17
Paragrafta Yardımcı Düşünceler	13	8	1	62
Cümlelerden Paragraf Oluşturma	1	0	0	0
Paragrafın Karşılık Olduğu Soruyu Belirleme	1	1	0	100

	Soru	Doğru	Yanlış	Boş	Net	Başarı
Matematik-1	30	8	3	19	7,25	% 24
Geometri	10	3	0	7	3,00	% 30
TYT Matematik	40	11	3	26	10,25	% 26
Cevap Anahtarı	B	DDDBDCBCCBAEEAEEDDEBDCECEABEDAECACADE				
Cevaplarınız		D B BcC d b EE	BD	ED	E	

	S	D	Y	B%
Matematik-1	0	0	0	0
Sayı Kümeleri	2	1	0	50
Birinci dereceden bir bilinmeyenli denklem ve eşitsizliklerin çözüm kümelerini bulur.	2	2	0	100
Sayı kümelerini birbiriyle ilişkilendirir.	4	0	1	0
Kökü ifadeleri içeren denklemleri çözer.	1	0	0	0
Üslü İfadeler ve Denklemler	1	1	0	100
Gerçek hayatta periyodik olarak tekrar eden durumları içeren problemleri çözer.	1	0	1	0
Denklemler ve eşitsizlikler ile ilgili problemler çözer.	11	3	1	27
Merkezî Eğilim ve Yayılım Ölçüleri	1	0	0	0
Kümelerde birleşim, kesişim, fark, tümeleme işlemleri yardımıyla problemler çözer.	2	0	0	0
Fonksiyonlarla ilgili problemler çözer.	1	1	0	100
Gerçek hayat durumlarından doğrusal fonksiyonlarla ifade edilebilenlerin grafik gösterimlerini yapar.	1	0	0	0
Polinomlarla toplama, çıkarma, çarpma ve bölme işlemlerini yapar.	1	0	0	0
n çeşit nesne ile oluşturulabilecek r li dizilişlerin (permütasyonların) kaç farklı şekilde yapılabileceğini hesaplar.	1	0	0	0
Olasılık kavramı ile ilgili uygulamalar yapar.	1	0	0	0
Geometri	0	0	0	0
Dik Üçgen ve Trigonometri	1	1	0	100
İki üçgenin eş olması için gerekli olan asgari koşulları değerlendirir.	1	1	0	100
Üçgende açı özellikleri ile ilgili işlemler yapar.	1	0	0	0
İki üçgenin benzer olması için gerekli olan asgari koşulları değerlendirir.	1	0	0	0
Özel dörtgenlerin açısı, kenarı, köşegen ve alan özelliklerini açıklayarak problemler çözer.	4	1	0	25

	Soru	Doğru	Yanlış	Boş	Net	Başarı
Tarih-1	5	1	1	3	0,75	% 15
Coğrafya-1	5	0	0	5	0,00	% 0
Felsefe	5	4	0	1	4,00	% 80
Din Kült. ve Ahl. Bil.	5	3	1	1	2,75	% 55
Felsefe (Seçmeli)	5	0	0	5	0,00	% 0
TYT Sosyal	20	8	2	10	7,50	% 38
Cevap Anahtarı	B	ADDBEDBEEBCCDEABDEACBCDCE				
Cevaplarınız		Ae	BC EA DEeC			

	S	D	Y	B%
Tarih-1	0	0	0	0
İlk Çağ'da Başlıca Medeniyet Havzaları	1	0	0	0
İslamiyet'in Türk Devlet ve Toplum Yapısına Etkisi	1	1	0	100
Timar Sistemi	1	0	0	0
Osmanlı Devleti'nde Demokratikleşme Hareketleri	1	0	1	0
Siyasi Alandaki İnkılaplar	1	0	0	0
Coğrafya-1	0	0	0	0
Afetlerin oluşum nedenlerini ve özelliklerini açıklar.	1	0	0	0
Türkiye'deki göçleri sebep ve sonuçları açısından değerlendirir.	1	0	0	0
Jeolojik zamanların özelliklerini tektonik olaylarla ilişkilendirerek açıklar.	1	0	0	0
Harita kullanarak çeşitli coğrafi kriterlerle belirlenmiş bölgelerde bulunan ülkeleri sınıflandırır.	1	0	0	0
Türkiye'de görülen iklim tiplerinin özellikleri hakkında çıkarımlarda bulunur.	1	0	0	0
Felsefe	0	0	0	0
Siyaset felsefesinin konusunu ve problemlerini açıklar.	1	1	0	100
Felsefenin anlamını açıklar.	1	1	0	100
Felsefi düşüncenin özelliklerini açıklar.	1	1	0	100
Felsefi bir görüşü veya argümanı sorgular.	1	1	0	100
Varlık felsefesinin konusunu ve problemlerini açıklar.	1	0	0	0
Din Kült. ve Ahl. Bil.	0	0	0	0
İbadet yükümlülüğü ile ilgili bazı kavramları sınıflandırır.	1	0	1	0
İsim ve sıfatlarının yansımalarıyla Allah'ı tanıır.	1	1	0	100
İslam düşüncesinde itikadi ve siyasi yorumları genel özelliklerine göre sınıflandırır.	1	0	0	0

	Soru	Doğru	Yanlış	Boş	Net	Başarı
TYT Fen	20	0	0	20	0,00	% 0
Cevap Anahtarı	B	EACCDECCDBAEEEDAACBD				
Cevaplarınız						

	S	D	Y	B%
Fizik	0	0	0	0
Kaldırma Kuvveti	1	0	0	0
Adezyon, Kohezyon, Yüzey Gerilimi ve Kılcalılık	1	0	0	0
Kütle, Hacim ve Özkütle	1	0	0	0
Elektrik Devreleri	1	0	0	0
Newton'un Hareket Yasaları	1	0	0	0
Yay Dalgaları	1	0	0	0
Işığın Kırılması	1	0	0	0
Kimya	0	0	0	0
Simyadan Kimyaya	1	0	0	0
Atom Modelleri	1	0	0	0
Güçlü Etkileşimler / Kovalent Bağ	1	0	0	0
Sıvılar	1	0	0	0
Kimyasal Hesaplamalar / Sınırlayıcı Bileşen Hesaplamaları	1	0	0	0
Koligatif Özellikler	1	0	0	0
Asitler ve Bazlar	1	0	0	0
Biyoloji	0	0	0	0
Canlıların yapısını oluşturan organik ve inorganik bileşikleri açıklar.	1	0	0	0
Canlıların sınıflandırılmasında kullanılan kategoriler ve bu kategoriler arasındaki hiyerarşiyi örneklerle açıklar.	1	0	0	0
Hücre sel yapısını ve görevlerini açıklar.	1	0	0	0
Mayozu açıklar.	1	0	0	0
Kalıtımın genel esaslarını açıklar.	1	0	0	0
Canlılardaki beslenme şekillerini örneklerle açıklar.	1	0	0	0

HIZ VE RENK TYT 3

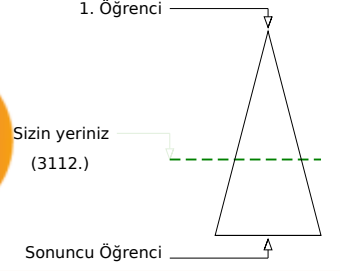
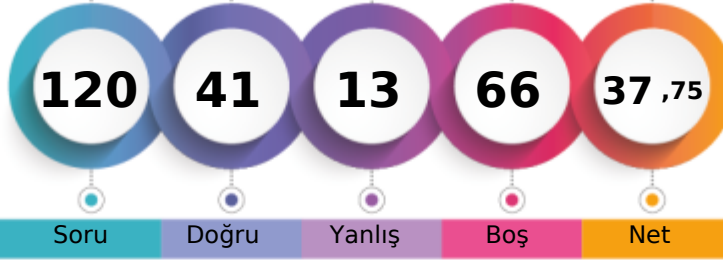

253,113 % 60,58

MANİSA / ŞEHZADELER
ÖZEL KEP MERKEZ ÖZEL ÖĞRETİM KURSU12A - 12254
HİLAL YILMAZ

Soru Doğru Yanlış Boş Net

Şube Kurum İlçe İl Genel

Öğrenci Sıra No 12 83 83 713 3112 % 60,58

Sınava Katılan Öğrenci Sayısı 14 147 147 1034 5137

	Soru	Doğru	Yanlış	Boş	Net	Başarı
TYT Türkçe	40	24	7	9	22,25	% 56
Cevap Anahtarı	B	DCDBACBEEADCCBDCBBDEDCBCAEDCCDCBADEBD				
Cevaplarınız		DCD A EdA bc bdaBBcEDCBCA DC CCCDBA Ec				

	S	D	Y	B%
Türkçe	0	0	0	0
Metne Sözcük Yerleştirme	1	1	0	100
Söz Öbeklerinde Anlam	1	0	0	0
Sözcükler Arası Anlam İlişkileri	1	1	0	100
Cümleyi Yorumlama ve Açıklama	2	2	0	100
İki Cümleyi Birleştirme	1	0	0	0
Ses Bilgisi - Karma	1	1	0	100
Noktalama İşaretleri - Karma	1	0	0	0
Virgül	1	1	0	100
Bitişik ve Ayrı Yazılan Kelimeler	1	0	1	0
Yazım Kuralları - Karma	1	0	1	0
Cümlenin Öğeleri - Karma	1	0	0	0
İsim Tamlamaları	1	0	0	0
Ad Sözlük Sözcükler - Karma	1	0	1	0
Çekim Ekleri ve Türleri	1	1	0	100
Düşünceyi Geliştirme Yolları	1	0	1	0
Paragrafta Anlatım Akışını Bozan Cümle	1	0	1	0
Paragrafı İkiye Ayırma	1	0	1	0
Paragrafa Cümle Yerleştirme	1	1	0	100
Paragrafa Ana Düşünce (Ana Fikir)	6	5	0	83
Paragrafta Yardımcı Düşünceler	13	10	1	77
Cümlelerden Paragraf Oluşturma	1	0	0	0
Paragrafın Karşılık Olduğu Soruyu Belirleme	1	1	0	100

	Soru	Doğru	Yanlış	Boş	Net	Başarı
Matematik-1	30	7	1	22	6,75	% 23
Geometri	10	0	0	10	0,00	% 0
TYT Matematik	40	7	1	32	6,75	% 17
Cevap Anahtarı	B	DDDBDCBCCAEAEAEEDDEBDCECEABEDAECACADE				
Cevaplarınız		D B DC A dE E				

	S	D	Y	B%
Matematik-1	0	0	0	0
Sayı Kümeleri	2	1	0	50
Birinci dereceden bir bilinmeyenli denklem ve eşitsizliklerin çözüm kümelerini bulur.	2	2	0	100
Sayı kümelerini birbiriyle ilişkilendirir.	4	2	0	50
Kökü ifadeleri içeren denklemleri çözer.	1	0	0	0
Üslü İfadeler ve Denklemler	1	0	0	0
Gerçek hayatta periyodik olarak tekrar eden durumları içeren problemleri çözer.	1	0	0	0
Denklemler ve eşitsizlikler ile ilgili problemler çözer.	11	2	1	18
Merkezî Eğilim ve Yayılım Ölçüleri	1	0	0	0
Kümelerde birleşim, kesişim, fark, tümelemlerle yardımcı problemler çözer.	2	0	0	0
Fonksiyonlarla ilgili problemler çözer.	1	0	0	0
Gerçek hayat durumlarından doğrusal fonksiyonlarla ifade edilebilenlerin grafik gösterimlerini yapar.	1	0	0	0
Polinomlarla toplama, çıkarma, çarpma ve bölme işlemlerini yapar.	1	0	0	0
n çeşit nesne ile oluşturulabilecek r li dizilişlerin (permütasyonların) kaç farklı şekilde yapılabileceğini hesaplar.	1	0	0	0
Olasılık kavramı ile ilgili uygulamalar yapar.	1	0	0	0
Geometri	0	0	0	0
Dik Üçgen ve Trigonometri	1	0	0	0
İki üçgenin eş olması için gerekli olan asgari koşulları değerlendirir.	1	0	0	0
Üçgende açı özellikleri ile ilgili işlemler yapar.	1	0	0	0
İki üçgenin benzer olması için gerekli olan asgari koşulları değerlendirir.	1	0	0	0
Özel dörtgenlerin açısı, kenar, köşegen ve alan özelliklerini açıklayarak problemler çözer.	4	0	0	0

	Soru	Doğru	Yanlış	Boş	Net	Başarı
Tarih-1	5	3	1	1	2,75	% 55
Coğrafya-1	5	0	2	3	-0,50	% 0
Felsefe	5	4	1	0	3,75	% 75
Din Kült. ve Ahl. Bil.	5	3	1	1	2,75	% 55
Felsefe (Seçmeli)	5	0	0	5	0,00	% 0
TYT Sosyal	20	10	5	5	8,75	% 44
Cevap Anahtarı	B	ADDBEDBEEBCCDEABDEACBCDCE				
Cevaplarınız		A eBE d dBdDEA eEAC				

	S	D	Y	B%
Tarih-1	0	0	0	0
İlk Çağ'da Başlıca Medeniyet Havzaları	1	0	1	0
İslamiyet'in Türk Devlet ve Toplum Yapısına Etkisi	1	1	0	100
Timar Sistemi	1	1	0	100
Osmanlı Devleti'nde Demokratikleşme Hareketleri	1	0	0	0
Siyasi Alandaki İnkılaplar	1	1	0	100
Coğrafya-1	0	0	0	0
Afetlerin oluşum nedenlerini ve özelliklerini açıklar.	1	0	1	0
Türkiye'deki göçleri sebep ve sonuçları açısından değerlendirir.	1	0	0	0
Jeolojik zamanların özelliklerini tektonik olaylarla ilişkilendirerek açıklar.	1	0	0	0
Harita kullanarak çeşitli coğrafi kriterlerle belirlenmiş bölgelerde bulunan ülkeleri sınıflandırır.	1	0	1	0
Türkiye'de görülen iklim tiplerinin özellikleri hakkında çıkarımlarda bulunur.	1	0	0	0
Felsefe	0	0	0	0
Siyaset felsefesinin konusunu ve problemlerini açıklar.	1	1	0	100
Felsefenin anlamını açıklar.	1	1	0	100
Felsefi düşüncenin özelliklerini açıklar.	1	1	0	100
Felsefi bir görüşü veya argümanı sorgular.	1	0	1	0
Varlık felsefesinin konusunu ve problemlerini açıklar.	1	1	0	100
Din Kült. ve Ahl. Bil.	0	0	0	0
İbadet yükümlülüğü ile ilgili bazı kavramları sınıflandırır.	1	1	0	100
İsim ve sıfatlarının yansımalarıyla Allah'ı tanıır.	1	1	0	100
İslam düşüncesinde itikadi ve siyasi yorumları genel özelliklerine göre sınıflandırır.	1	0	0	0

	Soru	Doğru	Yanlış	Boş	Net	Başarı
TYT Fen	20	0	0	20	0,00	% 0
Cevap Anahtarı	B	EACCDECCDBAEEEDAACBD				
Cevaplarınız						

	S	D	Y	B%
Fizik	0	0	0	0
Kaldırma Kuvveti	1	0	0	0
Adezyon, Kohezyon, Yüzey Gerilimi ve Kılcalılık	1	0	0	0
Kütle, Hacim ve Özkütle	1	0	0	0
Elektrik Devreleri	1	0	0	0
Newton'un Hareket Yasaları	1	0	0	0
Yay Dalgaları	1	0	0	0
İşığın Kırılması	1	0	0	0
Kimya	0	0	0	0
Simyadan Kimyaya	1	0	0	0
Atom Modelleri	1	0	0	0
Güçlü Etkileşimler / Kovalent Bağ	1	0	0	0
Sıvılar	1	0	0	0
Kimyasal Hesaplamalar / Sınırlayıcı Bileşen Hesaplamaları	1	0	0	0
Koligatif Özellikler	1	0	0	0
Asitler ve Bazlar	1	0	0	0
Biyoloji	0	0	0	0
Canlıların yapısını oluşturan organik ve inorganik bileşikleri açıklar.	1	0	0	0
Canlıların sınıflandırılmasında kullanılan kategorileri ve bu kategoriler arasındaki hiyerarşiyi örneklerle açıklar.	1	0	0	0
Hücre sel yapıları ve görevlerini açıklar.	1	0	0	0
Mayozu açıklar.	1	0	0	0
Kalıtımın genel esaslarını açıklar.	1	0	0	0
Canlılardaki beslenme şekillerini örneklerle açıklar.	1	0	0	0

MANİSA / ŞEHZADELER
ÖZEL KEP MERKEZ ÖZEL ÖĞRETİM KURSU

12A - 12265
İLGİN GÖKÇE

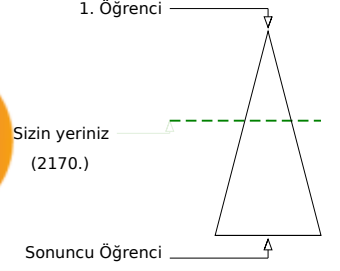

	Şube	Kurum	İlçe	İl	Genel
Öğrenci Sıra No	9	57	57	571	2170 % 42,24
Sınava Katılan Öğrenci Sayısı	14	147	147	1034	5137

	Soru	Doğru	Yanlış	Boş	Net	Başarı
TYT Türkçe	40	29	9	2	26,75	% 67
Cevap Anahtarı	A DBDCCAEBAECDDBCCDBBCEDCBEACDCDEBDCDDDBA					
Cevaplarınız	DBDCCA BAbbd bCCdDaBbEbCbAaCbCEBDCDDDBA					

	S	D	Y	B%
Türkçe	0	0	0	0
Metne Sözcük Yerleştirme	1	1	0	100
Söz Öbeklerinde Anlam	1	1	0	100
Sözcükler Arası Anlam İlişkileri	1	1	0	100
Cümleyi Yorumlama ve Açıklama	2	2	0	100
İki Cümleyi Birleştirme	1	1	0	100
Ses Bilgisi - Karma	1	0	0	0
Noktalama İşaretleri - Karma	1	1	0	100
Virgül	1	1	0	100
Bitişik ve Ayrı Yazılan Kelimeler	1	0	1	0
Yazım Kuralları - Karma	1	0	1	0
Cümlenin Öğeleri - Karma	1	1	0	100
İsim Tamlamaları	1	0	0	0
Ad Sözlü Sözcükler - Karma	1	0	1	0
Çekim Ekleri ve Türleri	1	1	0	100
Düşünceyi Geliştirme Yolları	1	1	0	100
Paragrafta Anlatım Akışını Bozan Cümle	1	0	1	0
Paragrafı İkiye Ayırma	1	1	0	100
Paragrafa Cümle Yerleştirme	1	0	1	0
Paragrafa Ana Düşünce (Ana Fikir)	6	5	1	83
Paragrafta Yardımcı Düşünceler	13	11	2	85
Cümlelerden Paragraf Oluşturma	1	0	1	0
Paragrafın Karşılık Olduğu Soruyu Belirleme	1	1	0	100

	Soru	Doğru	Yanlış	Boş	Net	Başarı
Matematik-1	30	4	5	21	2,75	% 9
Geometri	10	0	0	10	0,00	% 0
TYT Matematik	40	4	5	31	2,75	% 7
Cevap Anahtarı	A BDDCDBBCCAEECEAEEDDEDCBDEECCBADEEACCAEAD					
Cevaplarınız	Bbe C d A E d e					

	S	D	Y	B%
Matematik-1	0	0	0	0
Sayı Kümeleri	2	1	0	50
Birinci dereceden bir bilinmeyenli denklem ve eşitsizliklerin çözüm kümelerini bulur.	2	1	1	50
Sayı kümelerini birbiriyle ilişkilendirir.	4	0	1	0
Kökü ifadeleri içeren denklemleri çözer.	1	0	0	0
Üslü İfadeler ve Denklemler	1	0	0	0
Gerçek hayatta periyodik olarak tekrar eden durumları içeren problemleri çözer.	1	0	1	0
Denklemler ve eşitsizlikler ile ilgili problemler çözer.	11	2	1	18
Merkezi Eğilim ve Yayılım Ölçüleri	1	0	0	0
Kümelerde birleşim, kesişim, fark, tümele işlemleri yardımıyla problemler çözer.	2	0	0	0
Fonksiyonlarla ilgili problemler çözer.	1	0	0	0
Gerçek hayat durumlarından doğrusal fonksiyonlarla ifade edilebilenlerin grafik gösterimlerini yapar.	1	0	0	0
Polinomlarla toplama, çıkarma, çarpma ve bölme işlemlerini yapar.	1	0	0	0
n çeşit nesne ile oluşturulabilecek r li dizilişlerin (permütasyonların) kaç farklı şekilde yapılabileceğini hesaplar.	1	0	1	0
Olasılık kavramı ile ilgili uygulamalar yapar.	1	0	0	0
Geometri	0	0	0	0
Dik Üçgen ve Trigonometri	1	0	0	0
İki üçgenin eş olması için gerekli olan asgari koşulları değerlendirir.	1	0	0	0
Üçgenin açılı özellikleri ile ilgili işlemler yapar.	1	0	0	0
İki üçgenin benzer olması için gerekli olan asgari koşulları değerlendirir.	1	0	0	0
Özel dörtgenlerin açılı kenar, köşegen ve alan özelliklerini açıklayarak problemler çözer.	4	0	0	0

	Soru	Doğru	Yanlış	Boş	Net	Başarı
Tarih-1	5	3	2	0	2,50	% 50
Coğrafya-1	5	3	2	0	2,50	% 50
Felsefe	5	5	0	0	5,00	% 100
Din Kült. ve Ahl. Bil.	5	5	0	0	5,00	% 100
Felsefe (Seçmeli)	5	0	0	5	0,00	% 0
TYT Sosyal	20	16	4	0	15,00	% 75
Cevap Anahtarı	A DAEDBBEDBEBEACDACBDECEBCD					
Cevaplarınız	eAEdCaEDcEBEACDACBDE					

	S	D	Y	B%
Tarih-1	0	0	0	0
İlk Çağ'da Başlıca Medeniyet Havzaları	1	0	1	0
İslamiyet'in Türk Devlet ve Toplum Yapısına Etkisi	1	1	0	100
Timar Sistemi	1	1	0	100
Osmanlı Devleti'nde Demokratikleşme Hareketleri	1	1	0	100
Siyasi Alandaki İnkılaplar	1	0	1	0
Coğrafya-1	0	0	0	0
Afetlerin oluşum nedenlerini ve özelliklerini açıklar.	1	0	1	0
Türkiye'deki göçleri sebep ve sonuçları açısından değerlendirir.	1	1	0	100
Jeolojik zamanların özelliklerini tektonik olaylarla ilişkilendirerek açıklar.	1	1	0	100
Harita kullanarak çeşitli coğrafi kriterlerle belirlenmiş bölgelerde bulunan ülkeleri sınıflandırır.	1	0	1	0
Türkiye'de görülen iklim tiplerinin özellikleri hakkında çıkarımlarda bulunur.	1	1	0	100
Felsefe	0	0	0	0
Siyaset felsefesinin konusunu ve problemlerini açıklar.	1	1	0	100
Felsefenin anlamını açıklar.	1	1	0	100
Felsefi düşüncenin özelliklerini açıklar.	1	1	0	100
Felsefi bir görüşü veya argümanı sorgular.	1	1	0	100
Varlık felsefesinin konusunu ve problemlerini açıklar.	1	1	0	100
Din Kült. ve Ahl. Bil.	0	0	0	0
İbadet yükümlülüğü ile ilgili bazı kavramları sınıflandırır.	1	1	0	100
İsim ve sıfatlarının yansımalarıyla Allah'ı tanıır.	1	1	0	100
İslam düşüncesinde itikadi ve siyasi yorumları genel özelliklerine göre sınıflandırır.	1	1	0	100

	Soru	Doğru	Yanlış	Boş	Net	Başarı
Fizik	7	0	1	6	-0,25	% 0
Kimya	7	0	1	6	-0,25	% 0
Biyoloji	6	1	1	4	0,75	% 13
TYT Fen	20	1	3	16	0,25	% 1
Cevap Anahtarı	A CEAECDCCCBDEEAAACDADB					
Cevaplarınız	a a d B					

	S	D	Y	B%
Fizik	0	0	0	0
Kaldırma Kuvveti	1	0	1	0
Adezyon, Kohezyon, Yüzey Gerilimi ve Kılçallık	1	0	0	0
Kütle, Hacim ve Özkütle	1	0	0	0
Elektrik Devreleri	1	0	0	0
Newton'un Hareket Yasaları	1	0	0	0
Yay Dalgaları	1	0	0	0
Işığın Kırılması	1	0	0	0
Kimya	0	0	0	0
Simyadan Kimyaya	1	0	1	0
Atom Modelleri	1	0	0	0
Güçlü Etkileşimler / Kovalent Bağ	1	0	0	0
Sıvılar	1	0	0	0
Kimyasal Hesaplamalar / Sınırlayıcı Bileşen Hesaplamaları	1	0	0	0
Koligatif Özellikler	1	0	0	0
Asitler ve Bazlar	1	0	0	0
Biyoloji	0	0	0	0
Canlıların yapısını oluşturan organik ve inorganik bileşikleri açıklar.	1	0	0	0
Canlıların sınıflandırılmasında kullanılan kategorileri ve bu kategoriler arasındaki hiyerarşiyi örneklerle açıklar.	1	0	1	0
Hücre sel yapıları ve görevlerini açıklar.	1	0	0	0
Mayozu açıklar.	1	0	0	0
Kalıtımın genel esaslarını açıklar.	1	0	0	0
Canlılardaki beslenme şekillerini örneklerle açıklar.	1	1	0	100

HIZ VE RENK TYT 3

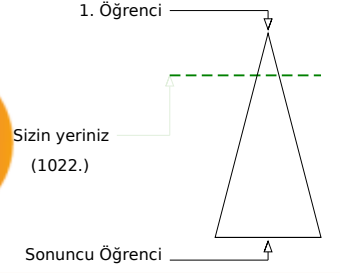
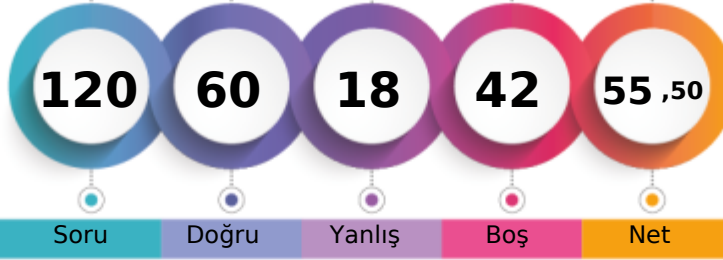

305,823 % 19,89

MANİSA / ŞEHZADELER
ÖZEL KEP MERKEZ ÖZEL ÖĞRETİM KURSU12A - 12276
KEVSER TEFÇİ

	Şube	Kurum	İlçe	İl	Genel
Öğrenci Sıra No	4	25	25	361	1022 % 19,89
Sınava Katılan Öğrenci Sayısı	14	147	147	1034	5137

	Soru	Doğru	Yanlış	Boş	Net	Başarı
TYT Türkçe	40	31	5	4	29,75	% 74
Cevap Anahtarı	B	DCDBACBEEADCCBDCBBDEDCBCAEDCDDCCBADEBD				
Cevaplarınız		DCDBACaEEA CC	dCBBD E	CeCAEaCDCCeDBADEBD		

Türkçe	S	D	Y	B%
Metne Sözcük Yerleştirme	1	1	0	100
Söz Öbeklerinde Anlam	1	1	0	100
Sözcükler Arası Anlam İlişkileri	1	1	0	100
Cümleyi Yorumlama ve Açıklama	2	2	0	100
İki Cümleyi Birleştirme	1	1	0	100
Ses Bilgisi - Karma	1	1	0	100
Noktalama İşaretleri - Karma	1	0	1	0
Virgül	1	1	0	100
Bitişik ve Ayrı Yazılan Kelimeler	1	1	0	100
Yazım Kuralları - Karma	1	1	0	100
Cümlelerin Öğeleri - Karma	1	0	0	0
İsim Tamlamaları	1	0	0	0
Ad Sözcükler - Karma	1	0	0	0
Çekim Ekleri ve Türleri	1	1	0	100
Düşünceyi Geliştirme Yolları	1	1	0	100
Paragrafta Anlatım Akışını Bozan Cümle	1	0	1	0
Paragrafı İkiye Ayırma	1	1	0	100
Paragrafa Cümle Yerleştirme	1	1	0	100
Paragrafa Ana Düşünce (Ana Fikir)	6	4	1	67
Paragrafta Yardımcı Düşünceler	13	11	2	85
Cümlelerden Paragraf Oluşturma	1	1	0	100
Paragrafın Karşılık Olduğu Soruyu Belirleme	1	1	0	100

	Soru	Doğru	Yanlış	Boş	Net	Başarı
Matematik-1	30	8	5	17	6,75	% 23
Geometri	10	2	2	6	1,50	% 15
TYT Matematik	40	10	7	23	8,25	% 21
Cevap Anahtarı	B	DDBDBCCBCCAEEAEAEEDDBDEBDCECEABEDAEACADE				
Cevaplarınız		D	BDCe e A	bE	c	EC d cd A E

Matematik-1	S	D	Y	B%
Sayı Kümeleri	2	0	0	0
Birinci dereceden bir bilinmeyenli denklem ve eşitsizliklerin çözüm kümelerini bulur.	2	2	0	100
Sayı kümelerini birbiriyle ilişkilendirir.	4	2	1	50
Köklü ifadeleri içeren denklemleri çözer.	1	0	0	0
Üslü İfadeler ve Denklemler	1	1	0	100
Gerçek hayatta periyodik olarak tekrar eden durumları içeren problemleri çözer.	1	0	1	0
Denklemler ve eşitsizlikler ile ilgili problemler çözer.	11	3	1	27
Merkezi Eğilim ve Yayılım Ölçüleri	1	0	0	0
Kümelerde birleşim, kesişim, fark, tümeleme işlemleri yardımıyla problemler çözer.	2	0	0	0
Fonksiyonlarla ilgili problemler çözer.	1	0	1	0
Gerçek hayat durumlarından doğrusal fonksiyonlarla ifade edilebilenlerin grafik gösterimlerini yapar.	1	0	0	0
Polinomlarla toplama, çıkarma, çarpma ve bölme işlemlerini yapar.	1	0	0	0
n çeşit nesne ile oluşturulabilecek r li dizilişlerin (permütasyonların) kaç farklı şekilde yapılabileceğini hesaplar.	1	0	1	0
Olasılık kavramı ile ilgili uygulamalar yapar.	1	0	0	0
Geometri	0	0	0	0
Dik Üçgen ve Trigonometri	1	0	0	0
İki üçgenin eş olması için gerekli olan asgari koşulları değerlendirir.	1	0	0	0
Üçgenin açılı özellikleri ile ilgili işlemler yapar.	1	0	1	0
İki üçgenin benzer olması için gerekli olan asgari koşulları değerlendirir.	1	0	0	0
Özel dörtgenlerin açılı kenar, köşegen ve alan özelliklerini açıklayarak problemler çözer.	4	1	1	25

	Soru	Doğru	Yanlış	Boş	Net	Başarı
Tarih-1	5	4	1	0	3,75	% 75
Coğrafya-1	5	3	1	1	2,75	% 55
Felsefe	5	4	0	1	4,00	% 80
Din Kült. ve Ahl. Bil.	5	5	0	0	5,00	% 100
Felsefe (Seçmeli)	5	0	0	5	0,00	% 0
TYT Sosyal	20	16	2	2	15,50	% 78
Cevap Anahtarı	B	ADDBEDBEEBCCDEABDEACBCDCDE				
Cevaplarınız		ADeBEeB	EBB	DEABDEAC		

Tarih-1	S	D	Y	B%
İlk Çağ'da Başlıca Medeniyet Havzaları	1	0	1	0
İslamiyet'in Türk Devlet ve Toplum Yapısına Etkisi	1	1	0	100
Timar Sistemi	1	1	0	100
Osmanlı Devleti'nde Demokratikleşme Hareketleri	1	1	0	100
Siyasi Alandaki İnkılaplar	1	1	0	100
Coğrafya-1	0	0	0	0
Afetlerin oluşum nedenlerini ve özelliklerini açıklar.	1	1	0	100
Türkiye'deki göçleri sebep ve sonuçları açısından değerlendirir.	1	0	0	0
Jeolojik zamanların özelliklerini tektonik olaylarla ilişkilendirerek açıklar.	1	0	1	0
Harita kullanarak çeşitli coğrafi kriterlerle belirlenmiş bölgelerde bulunan ülkeleri sınıflandırır.	1	1	0	100
Türkiye'de görülen iklim tiplerinin özellikleri hakkında çıkarımlarda bulunur.	1	1	0	100
Felsefe	0	0	0	0
Siyaset felsefesinin konusunu ve problemlerini açıklar.	1	1	0	100
Felsefenin anlamını açıklar.	1	1	0	100
Felsefi düşüncenin özelliklerini açıklar.	1	1	0	100
Felsefi bir görüşü veya argümanı sorgular.	1	0	0	0
Varlık felsefesinin konusunu ve problemlerini açıklar.	1	1	0	100
Din Kült. ve Ahl. Bil.	0	0	0	0
İbadet yükümlülüğü ile ilgili bazı kavramları sınıflandırır.	1	1	0	100
İsim ve sıfatlarının yansımalarıyla Allah'ı tanıır.	1	1	0	100
İslam düşüncesinde itikadi ve siyasi yorumları genel özelliklerine göre sınıflandırır.	1	1	0	100

	Soru	Doğru	Yanlış	Boş	Net	Başarı
Fizik	7	2	0	5	2,00	% 29
Kimya	7	0	2	5	-0,50	% 0
Biyoloji	6	1	2	3	0,50	% 8
TYT Fen	20	3	4	13	2,00	% 10
Cevap Anahtarı	B	EACCDECCCBDAEEDAACBCD				
Cevaplarınız		EA	be	D ea		

Fizik	S	D	Y	B%
Kaldırma Kuvveti	1	0	0	0
Adezyon, Kohezyon, Yüzey Gerilimi ve Kılçallık	1	1	0	100
Kütle, Hacim ve Özkütle	1	1	0	100
Elektrik Devreleri	1	0	0	0
Newton'un Hareket Yasaları	1	0	0	0
Yay Dalgaları	1	0	0	0
Işığın Kırılması	1	0	0	0
Kimya	0	0	0	0
Simyadan Kimyaya	1	0	1	0
Atom Modelleri	1	0	0	0
Güçlü Etkileşimler / Kovalent Bağ	1	0	0	0
Sıvılar	1	0	1	0
Kimyasal Hesaplamalar / Sınırlayıcı Bileşen Hesaplamaları	1	0	0	0
Koligatif Özellikler	1	0	0	0
Asitler ve Bazlar	1	0	0	0
Biyoloji	0	0	0	0
Canlıların yapısını oluşturan organik ve inorganik bileşikleri açıklar.	1	0	0	0
Canlıların sınıflandırılmasında kullanılan kategorileri ve bu kategoriler arasındaki hiyerarşiyi örneklerle açıklar.	1	0	1	0
Hücre sel yapıları ve görevlerini açıklar.	1	1	0	100
Mayozu açıklar.	1	0	1	0
Kalıtımın genel esaslarını açıklar.	1	0	0	0
Canlılardaki beslenme şekillerini örneklerle açıklar.	1	0	0	0

HIZ VE RENK TYT 3

319,183 **% 14,09**

 MANİSA / ŞEHZADELER
 ÖZEL KEP MERKEZ ÖZEL ÖĞRETİM KURSU

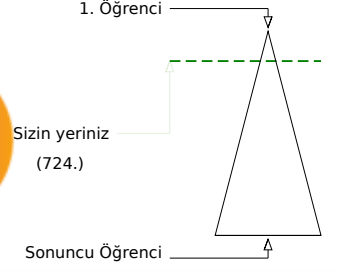
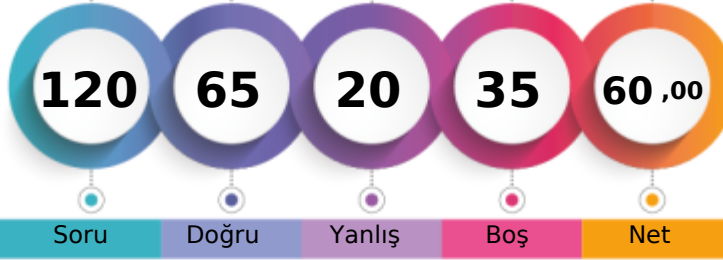
12A - 12036
NAZLI ERKELET

	Şube	Kurum	İlçe	İl	Genel
Öğrenci Sıra No	2	18	18	289	724 % 14,09
Sınava Katılan Öğrenci Sayısı	14	147	147	1034	5137

	Soru	Doğru	Yanlış	Boş	Net	Başarı
TYT Türkçe	40	32	5	3	30,75	% 77
Cevap Anahtarı	A	DBDCCAEBACDBDCCBCEDEBCEACDCDEBDCDDDBA				
Cevaplarınız		DBDCdAEBA DBDbCCDBBCEbCB ACDCDccDCCDDBA				

Türkçe	S	D	Y	B%
Metne Sözcük Yerleştirme	1	1	0	100
Söz Öbeklerinde Anlam	1	1	0	100
Sözcükler Arası Anlam İlişkileri	1	1	0	100
Cümleyi Yorumlama ve Açıklama	2	2	0	100
İki Cümleyi Birleştirme	1	0	1	0
Ses Bilgisi - Karma	1	1	0	100
Noktalama İşaretleri - Karma	1	1	0	100
Virgül	1	1	0	100
Bitişik ve Ayrı Yazılan Kelimeler	1	0	0	0
Yazım Kuralları - Karma	1	0	0	0
Cümlenin Öğeleri - Karma	1	1	0	100
İsim Tamlamaları	1	1	0	100
Ad Sözlü Sözcükler - Karma	1	1	0	100
Çekim Ekleri ve Türleri	1	0	1	0
Düşünceyi Geliştirme Yolları	1	1	0	100
Paragrafta Anlatım Akışını Bozan Cümle	1	1	0	100
Paragrafı İkiye Ayırma	1	1	0	100
Paragrafa Cümle Yerleştirme	1	1	0	100
Paragrafa Ana Düşünce (Ana Fikir)	6	4	2	67
Paragrafta Yardımcı Düşünceler	13	12	1	92
Cümlelerden Paragraf Oluşturma	1	0	0	0
Paragrafın Karşılık Olduğu Soruyu Belirleme	1	1	0	100

	Soru	Doğru	Yanlış	Boş	Net	Başarı
Matematik-1	30	10	5	15	8,75	% 29
Geometri	10	6	0	4	6,00	% 60
TYT Matematik	40	16	5	19	14,75	% 37
Cevap Anahtarı	A	BDDDCDBBCCAEECEAEEDDEDCBDEEECBADDEEACCAEAD				
Cevaplarınız		BD C a e Ad E EE d E CcA DEE CAE				

Matematik-1	S	D	Y	B%
Sayı Kümeleri	2	1	0	50
Birinci dereceden bir bilinmeyenli denklem ve eşitsizliklerin çözüm kümelerini bulur.	2	2	0	100
Sayı kümelerini birbiriyle ilişkilendirir.	4	1	0	25
Köklü ifadeleri içeren denklemleri çözer.	1	0	0	0
Üslü İfadeler ve Denklemler	1	0	1	0
Gerçek hayatta periyodik olarak tekrar eden durumları içeren problemleri çözer.	1	0	1	0
Denklemler ve eşitsizlikler ile ilgili problemler çözer.	11	4	2	36
Merkezi Eğilim ve Yayılım Ölçüleri	1	0	0	0
Kümelerde birleşim, kesişim, fark, tümele işlemleri yardımıyla problemler çözer.	2	0	0	0
Fonksiyonlarla ilgili problemler çözer.	1	1	0	100
Gerçek hayat durumlarından doğrusal fonksiyonlarla ifade edilebilenlerin grafik gösterimlerini yapar.	1	0	0	0
Polinomlarla toplama, çıkarma, çarpma ve bölme işlemlerini yapar.	1	0	0	0
n çeşit nesne ile oluşturulabilecek r li dizilişlerin (permütasyonların) kaç farklı şekilde yapılabileceğini hesaplar.	1	0	1	0
Olasılık kavramı ile ilgili uygulamalar yapar.	1	0	1	100
Geometri	0	0	0	0
Dik Üçgen ve Trigonometri	1	1	0	100
İki üçgenin eş olması için gerekli olan asgari koşulları değerlendirir.	1	1	0	100
Üçgenin açılı özellikleri ile ilgili işlemler yapar.	1	1	0	100
İki üçgenin benzer olması için gerekli olan asgari koşulları değerlendirir.	1	0	0	0
Özel dörtgenlerin açılı kenar, köşegen ve alan özelliklerini açıklayarak problemler çözer.	4	3	0	75

	Soru	Doğru	Yanlış	Boş	Net	Başarı
Tarih-1	5	4	1	0	3,75	% 75
Coğrafya-1	5	2	3	0	1,25	% 25
Felsefe	5	5	0	0	5,00	% 100
Din Kült. ve Ahl. Bil.	5	5	0	0	5,00	% 100
Felsefe (Seçmeli)	5	0	0	5	0,00	% 0
TYT Sosyal	20	16	4	0	15,00	% 75
Cevap Anahtarı	A	DAEDBBEDBEAEACDABDECEBCD				
Cevaplarınız		eAEDBBEeaAEACDABDE				

Tarih-1	S	D	Y	B%
İlk Çağ'da Başlıca Medeniyet Havzaları	1	0	1	0
İslamiyet'in Türk Devlet ve Toplum Yapısına Etkisi	1	1	0	100
Timar Sistemi	1	1	0	100
Osmanlı Devleti'nde Demokratikleşme Hareketleri	1	1	0	100
Siyasi Alandaki İnkılaplar	1	1	0	100
Coğrafya-1	0	0	0	0
Afetlerin oluşum nedenlerini ve özelliklerini açıklar.	1	1	0	100
Türkiye'deki göçleri sebep ve sonuçları açısından değerlendirir.	1	1	0	100
Jeolojik zamanların özelliklerini tektonik olaylarla ilişkilendirerek açıklar.	1	0	1	0
Harita kullanarak çeşitli coğrafi kriterlerle belirlenmiş bölgelerde bulunan ülkeleri sınıflandırır.	1	0	1	0
Türkiye'de görülen iklim tiplerinin özellikleri hakkında çıkarımlarda bulunur.	1	0	1	0
Felsefe	0	0	0	0
Siyaset felsefesinin konusunu ve problemlerini açıklar.	1	1	0	100
Felsefenin anlamını açıklar.	1	1	0	100
Felsefi düşüncenin özelliklerini açıklar.	1	1	0	100
Felsefi bir görüşü veya argümanı sorgular.	1	1	0	100
Varlık felsefesinin konusunu ve problemlerini açıklar.	1	1	0	100
Din Kült. ve Ahl. Bil.	0	0	0	0
İbadet yükümlülüğü ile ilgili bazı kavramları sınıflandırır.	1	1	0	100
İsim ve sıfatlarının yansımalarıyla Allah'ı tanıır.	1	1	0	100
İslam düşüncesinde itikadi ve siyasi yorumları genel özelliklerine göre sınıflandırır.	1	1	0	100

	Soru	Doğru	Yanlış	Boş	Net	Başarı
Fizik	7	0	2	5	-0,50	% 0
Kimya	7	0	1	6	-0,25	% 0
Biyoloji	6	1	3	2	0,25	% 4
TYT Fen	20	1	6	13	-0,50	% 0
Cevap Anahtarı	A	CEAECDCCCBEDEEAACDADB				
Cevaplarınız		bd	b	ccDa		

Fizik	S	D	Y	B%
Kaldırma Kuvveti	1	0	1	0
Adezyon, Kohezyon, Yüzey Gerilimi ve Kılcalılık	1	0	1	0
Kütle, Hacim ve Özkütle	1	0	0	0
Elektrik Devreleri	1	0	0	0
Newton'un Hareket Yasaları	1	0	0	0
Yay Dalgaları	1	0	0	0
Işığın Kırılması	1	0	0	0
Kimya	0	0	0	0
Simyadan Kimyaya	1	0	1	0
Atom Modelleri	1	0	0	0
Güçlü Etkileşimler / Kovalent Bağ	1	0	0	0
Sıvılar	1	0	0	0
Kimyasal Hesaplamalar / Sınırlayıcı Bileşen Hesaplamaları	1	0	0	0
Koligatif Özellikler	1	0	0	0
Asitler ve Bazlar	1	0	0	0
Biyoloji	0	0	0	0
Canlıların yapısını oluşturan organik ve inorganik bileşikleri açıklar.	1	0	0	0
Canlıların sınıflandırılmasında kullanılan kategorileri ve bu kategoriler arasındaki hiyerarşiyi örneklerle açıklar.	1	0	0	0
Hücre sel yapıları ve görevlerini açıklar.	1	0	1	0
Mayozu açıklar.	1	0	1	0
Kalıtımın genel esaslarını açıklar.	1	1	0	100
Canlılardaki beslenme şekillerini örneklerle açıklar.	1	0	1	0

HIZ VE RENK TYT 3

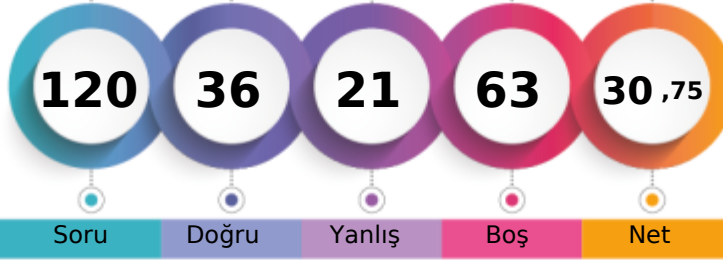

232,213 % 76,54

MANİSA / ŞEHZADELER
ÖZEL KEP MERKEZ ÖZEL ÖĞRETİM KURSU12A - 12108
SARENUR KATLANÇ

1. Öğrenci

Sizin yeriniz
(3932.)

Sonuncu Öğrenci

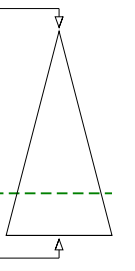

Soru Doğru Yanlış Boş Net

Şube Kurum İlçe İl Genel

Öğrenci Sıra No 13 105 105 845 3932 % 76,54

Sınava Katılan Öğrenci Sayısı 14 147 147 1034 5137

	Soru	Doğru	Yanlış	Boş	Net	Başarı
TYT Türkçe	40	23	11	6	20,25	% 51
Cevap Anahtarı	B	DCDBACBEEADCCBDCBBDEDCBCAEDCDBCCBADEBD				
Cevaplarınız		DCDBACB Ed d eCBBDEDCdCbEaCeCC cdADbcD				

Türkçe	S	D	Y	B%
Metne Sözcük Yerleştirme	1	1	0	100
Söz Öbeklerinde Anlam	1	1	0	100
Sözcükler Arası Anlam İlişkileri	1	1	0	100
Cümleyi Yorumlama ve Açıklama	2	2	0	100
İki Cümleyi Birleştirme	1	1	0	100
Ses Bilgisi - Karma	1	0	0	0
Noktalama İşaretleri - Karma	1	1	0	100
Virgül	1	0	1	0
Bitişik ve Ayrı Yazılan Kelimeler	1	1	0	100
Yazım Kuralları - Karma	1	0	1	0
Cümlenin Öğeleri - Karma	1	0	0	0
İsim Tamlamaları	1	0	0	0
Ad Sözcükler - Karma	1	0	0	0
Çekim Ekleri ve Türleri	1	0	0	0
Düşünceyi Geliştirme Yolları	1	1	0	100
Paragrafta Anlatım Akışını Bozan Cümle	1	0	1	0
Paragrafı İkiye Ayırma	1	1	0	100
Paragrafa Cümle Yerleştirme	1	1	0	100
Paragrafa Ana Düşünce (Ana Fikir)	6	4	2	67
Paragrafta Yardımcı Düşünceler	13	6	6	46
Cümlelerden Paragraf Oluşturma	1	1	0	100
Paragrafın Karşılık Olduğu Soruyu Belirleme	1	1	0	100

	Soru	Doğru	Yanlış	Boş	Net	Başarı
Matematik-1	30	2	1	27	1,75	% 6
Geometri	10	0	0	10	0,00	% 0
TYT Matematik	40	2	1	37	1,75	% 4
Cevap Anahtarı	B	DDDBDCBCCAEAEAEEDDBDEBDECEABEDAEACADE				
Cevaplarınız		B	E	C		

Matematik-1	S	D	Y	B%
Sayı Kümeleri	2	1	0	50
Birinci dereceden bir bilinmeyenli denklem ve eşitsizliklerin çözüm kümelerini bulur.	2	0	0	0
Sayı kümelerini birbiriyle ilişkilendirir.	4	0	0	0
Kökü ifadeleri içeren denklemleri çözer.	1	0	0	0
Üslü İfadeler ve Denklemler	1	0	0	0
Gerçek hayatta periyodik olarak tekrar eden durumları içeren problemleri çözer.	1	0	0	0
Denklemler ve eşitsizlikler ile ilgili problemler çözer.	11	1	0	9
Merkezî Eğilim ve Yayılım Ölçüleri	1	0	0	0
Kümelerde birleşim, kesişim, fark, tümeleme işlemleri yardımıyla problemler çözer.	2	0	0	0
Fonksiyonlarla ilgili problemler çözer.	1	0	0	0
Gerçek hayat durumlarından doğrusal fonksiyonlarla ifade edilebilenlerin grafik gösterimlerini yapar.	1	0	0	0
Polinomlarla toplama, çıkarma, çarpma ve bölme işlemlerini yapar.	1	0	0	0
n çeşit nesne ile oluşturulabilecek r li dizilişlerin (permütasyonların) kaç farklı şekilde yapılabileceğini hesaplar.	1	0	1	0
Olasılık kavramı ile ilgili uygulamalar yapar.	1	0	0	0
Geometri	0	0	0	0
Dik Üçgen ve Trigonometri	1	0	0	0
İki üçgenin eş olması için gerekli olan asgari koşulları değerlendirir.	1	0	0	0
Üçgenin açılı özellikleri ile ilgili işlemler yapar.	1	0	0	0
İki üçgenin benzer olması için gerekli olan asgari koşulları değerlendirir.	1	0	0	0
Özel dörtgenlerin açılı kenar, köşegen ve alan özelliklerini açıklayarak problemler çözer.	4	0	0	0

	Soru	Doğru	Yanlış	Boş	Net	Başarı
Tarih-1	5	2	3	0	1,25	% 25
Coğrafya-1	5	3	1	1	2,75	% 55
Felsefe	5	3	2	0	2,50	% 50
Din Kült. ve Ahl. Bil.	5	3	1	1	2,75	% 55
Felsefe (Seçmeli)	5	0	0	5	0,00	% 0
TYT Sosyal	20	11	7	2	9,25	% 46
Cevap Anahtarı	B	ADDBEDBEEBCCDEABDEACBCDCE				
Cevaplarınız		ADecc dEBEBCcEAdDE C				

Tarih-1	S	D	Y	B%
İlk Çağ'da Başlıca Medeniyet Havzaları	1	0	1	0
İslamiyet'in Türk Devlet ve Toplum Yapısına Etkisi	1	1	0	100
Timar Sistemi	1	0	1	0
Osmanlı Devleti'nde Demokratikleşme Hareketleri	1	1	0	100
Siyasi Alandaki İnkılaplar	1	0	1	0
Coğrafya-1	0	0	0	0
Afetlerin oluşum nedenlerini ve özelliklerini açıklar.	1	0	1	0
Türkiye'deki göçleri sebep ve sonuçları açısından değerlendirir.	1	1	0	100
Jeolojik zamanların özelliklerini tektonik olaylarla ilişkilendirerek açıklar.	1	0	0	0
Harita kullanarak çeşitli coğrafi kriterlerle belirlenmiş bölgelerde bulunan ülkeleri sınıflandırır.	1	1	0	100
Türkiye'de görülen iklim tiplerinin özellikleri hakkında çıkarımlarda bulunur.	1	1	0	100
Felsefe	0	0	0	0
Siyaset felsefesinin konusunu ve problemlerini açıklar.	1	0	1	0
Felsefenin anlamını açıklar.	1	1	0	100
Felsefi düşüncenin özelliklerini açıklar.	1	1	0	100
Felsefi bir görüşü veya argümanı sorgular.	1	1	0	100
Varlık felsefesinin konusunu ve problemlerini açıklar.	1	0	1	0
Din Kült. ve Ahl. Bil.	0	0	0	0
İbadet yükümlülüğü ile ilgili bazı kavramları sınıflandırır.	1	0	0	0
İsim ve sıfatlarının yansımalarıyla Allah'ı tanıır.	1	1	0	100
İslam düşüncesinde itikadi ve siyasi yorumları genel özelliklerine göre sınıflandırır.	1	0	1	0

	Soru	Doğru	Yanlış	Boş	Net	Başarı
Fizik	7	0	0	7	0,00	% 0
Kimya	7	0	1	6	-0,25	% 0
Biyoloji	6	0	1	5	-0,25	% 0
TYT Fen	20	0	2	18	-0,50	% 0
Cevap Anahtarı	B	EACCDECCDBAEEDAACBD				
Cevaplarınız		b	d			

Fizik	S	D	Y	B%
Kaldırma Kuvveti	1	0	0	0
Adezyon, Kohezyon, Yüzey Gerilimi ve Kılçallık	1	0	0	0
Kütle, Hacim ve Özkütle	1	0	0	0
Elektrik Devreleri	1	0	0	0
Newton'un Hareket Yasaları	1	0	0	0
Yay Dalgaları	1	0	0	0
Işığın Kırılması	1	0	0	0
Kimya	0	0	0	0
Sıvılar	1	0	1	0
Atom Modelleri	1	0	0	0
Güçlü Etkileşimler / Kovalent Bağ	1	0	0	0
Kimyasal Hesaplamalar / Sınırlayıcı Bileşen Hesaplamaları	1	0	0	0
Koligatif Özellikler	1	0	0	0
Asitler ve Bazlar	1	0	0	0
Biyoloji	0	0	0	0
Canlıların yapısını oluşturan organik ve inorganik bileşikleri açıklar.	1	0	0	0
Canlıların sınıflandırılmasında kullanılan kategorileri ve bu kategoriler arasındaki hiyerarşiyi örneklerle açıklar.	1	0	1	0
Hücre yapısını ve görevlerini açıklar.	1	0	0	0
Mayozu açıklar.	1	0	0	0
Kalıtımın genel esaslarını açıklar.	1	0	0	0
Canlılardaki beslenme şekillerini örneklerle açıklar.	1	0	0	0

HIZ VE RENK TYT 3



254,430 % 59,39

MANİSA / ŞEHZADELER
ÖZEL KEP MERKEZ ÖZEL ÖĞRETİM KURSU12A - 12212
TAHA DÖNMEZ

1. Öğrenci

Sizin yeriniz
(3051.)

Sonuncu Öğrenci

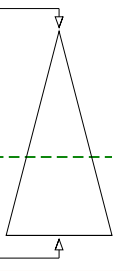

Soru Doğru Yanlış Boş Net

Şube Kurum İlçe İl Genel

Öğrenci Sıra No 10 81 81 703 3051 % 59,39

Sınava Katılan Öğrenci Sayısı 14 147 147 1034 5137

	Soru	Doğru	Yanlış	Boş	Net	Başarı
TYT Türkçe	40	26	10	4	23,50	% 59
Cevap Anahtarı	A DBDCCAEBAECDDBCCDBBCEDCBEACDCDEBDCDDDBA					
Cevaplarınız	DBDCCA cAbC D CdDaBcBdCecACaCeEBDCCaDBA					

Türkçe	S	D	Y	B%
Metne Sözcük Yerleştirme	1	1	0	100
Söz Öbeklerinde Anlam	1	1	0	100
Sözcükler Arası Anlam İlişkileri	1	1	0	100
Cümleyi Yorumlama ve Açıklama	2	2	0	100
İki Cümleyi Birleştirme	1	1	0	100
Ses Bilgisi - Karma	1	0	0	0
Noktalama İşaretleri - Karma	1	0	1	0
Virgül	1	1	0	100
Bitişik ve Ayrı Yazılan Kelimeler	1	0	1	0
Yazım Kuralları - Karma	1	1	0	100
Cümlenin Öğeleri - Karma	1	0	0	0
İsim Tamlamaları	1	0	0	0
Ad Sözcükler - Karma	1	1	0	100
Çekim Ekleri ve Türleri	1	0	0	0
Düşünceyi Geliştirme Yolları	1	1	0	100
Paragrafta Anlatım Akışını Bozan Cümle	1	0	1	0
Paragrafı İkiye Ayırma	1	1	0	100
Paragrafa Cümle Yerleştirme	1	0	1	0
Paragrafa Ana Düşünce (Ana Fikir)	6	5	1	83
Paragrafta Yardımcı Düşünceler	13	9	4	69
Cümlelerden Paragraf Oluşturma	1	0	1	0
Paragrafın Karşılık Olduğu Soruyu Belirleme	1	1	0	100

	Soru	Doğru	Yanlış	Boş	Net	Başarı
Matematik-1	30	2	2	26	1,50	% 5
Geometri	10	0	0	10	0,00	% 0
TYT Matematik	40	2	2	36	1,50	% 4
Cevap Anahtarı	A BDDDCBBCCAEECEAEEDDEDCBDEECCBADEEACCAEAD					
Cevaplarınız	BD de					

Matematik-1	S	D	Y	B%
Sayı Kümeleri	2	1	0	50
Birinci dereceden bir bilinmeyenli denklem ve eşitsizliklerin çözüm kümelerini bulur.	2	1	0	50
Sayı kümelerini birbiriyle ilişkilendirir.	4	0	1	0
Kökü ifadeleri içeren denklemleri çözer.	1	0	0	0
Üslü İfadeler ve Denklemler	1	0	0	0
Gerçek hayatta periyodik olarak tekrar eden durumları içeren problemleri çözer.	1	0	1	0
Denklemler ve eşitsizlikler ile ilgili problemler çözer.	11	0	0	0
Merkezî Eğilim ve Yayılım Ölçüleri	1	0	0	0
Kümelerde birleşim, kesişim, fark, tümeleme işlemleri yardımıyla problemler çözer.	2	0	0	0
Fonksiyonlarla ilgili problemler çözer.	1	0	0	0
Gerçek hayat durumlarından doğrusal fonksiyonlarla ifade edilebilenlerin grafik gösterimlerini yapar.	1	0	0	0
Polinomlarla toplama, çıkarma, çarpma ve bölme işlemlerini yapar.	1	0	0	0
n çeşit nesne ile oluşturulabilecek r li dizilişlerin (permütasyonların) kaç farklı şekilde yapılabileceğini hesaplar.	1	0	0	0
Olasılık kavramı ile ilgili uygulamalar yapar.	1	0	0	0
Geometri	0	0	0	0
Dik Üçgen ve Trigonometri	1	0	0	0
İki üçgenin eş olması için gerekli olan asgari koşulları değerlendirir.	1	0	0	0
Üçgenin açılı özellikleri ile ilgili işlemler yapar.	1	0	0	0
İki üçgenin benzer olması için gerekli olan asgari koşulları değerlendirir.	1	0	0	0
Özel dörtgenlerin açılı kenar, köşegen ve alan özelliklerini açıklayarak problemler çözer.	4	0	0	0

	Soru	Doğru	Yanlış	Boş	Net	Başarı
Tarih-1	5	4	1	0	3,75	% 75
Coğrafya-1	5	2	2	1	1,50	% 30
Felsefe	5	4	1	0	3,75	% 75
Din Kült. ve Ahl. Bil.	5	5	0	0	5,00	% 100
Felsefe (Seçmeli)	5	0	0	5	0,00	% 0
TYT Sosyal	20	15	4	1	14,00	% 70
Cevap Anahtarı	A DAEDBBEDBEAEACDABDECEBCD					
Cevaplarınız	eAEDBeE eEBEACcACBDE					

Tarih-1	S	D	Y	B%
İlk Çağ'da Başlıca Medeniyet Havzaları	1	0	1	0
İslamiyet'in Türk Devlet ve Toplum Yapısına Etkisi	1	1	0	100
Timar Sistemi	1	1	0	100
Osmanlı Devleti'nde Demokratikleşme Hareketleri	1	1	0	100
Siyasi Alandaki İnkılaplar	1	1	0	100
Coğrafya-1	0	0	0	0
Afetlerin oluşum nedenlerini ve özelliklerini açıklar.	1	0	1	0
Türkiye'deki göçleri sebep ve sonuçları açısından değerlendirir.	1	1	0	100
Jeolojik zamanların özelliklerini tektonik olaylarla ilişkilendirerek açıklar.	1	0	0	0
Harita kullanarak çeşitli coğrafi kriterlerle belirlenmiş bölgelerde bulunan ülkeleri sınıflandırır.	1	0	1	0
Türkiye'de görülen iklim tiplerinin özellikleri hakkında çıkarımlarda bulunur.	1	1	0	100
Felsefe	0	0	0	0
Siyaset felsefesinin konusunu ve problemlerini açıklar.	1	1	0	100
Felsefenin anlamını açıklar.	1	1	0	100
Felsefi düşüncenin özelliklerini açıklar.	1	1	0	100
Felsefi bir görüşü veya argümanı sorgular.	1	1	0	100
Varlık felsefesinin konusunu ve problemlerini açıklar.	1	0	1	0
Din Kült. ve Ahl. Bil.	0	0	0	0
İbadet yükümlülüğü ile ilgili bazı kavramları sınıflandırır.	1	1	0	100
İsim ve sıfatlarının yansımalarıyla Allah'ı tanıır.	1	1	0	100
İslam düşüncesinde itikadi ve siyasi yorumları genel özelliklerine göre sınıflandırır.	1	1	0	100

	Soru	Doğru	Yanlış	Boş	Net	Başarı
Fizik	7	0	2	5	-0,50	% 0
Kimya	7	0	1	6	-0,25	% 0
Biyoloji	6	0	0	6	0,00	% 0
TYT Fen	20	0	3	17	-0,75	% 0
Cevap Anahtarı	A CEAECDCCCBEDEEAACDADB					
Cevaplarınız	ad b					

Fizik	S	D	Y	B%
Kaldırma Kuvveti	1	0	1	0
Adezyon, Kohezyon, Yüzey Gerilimi ve Kılçallık	1	0	1	0
Kütle, Hacim ve Özkütle	1	0	0	0
Elektrik Devreleri	1	0	0	0
Newton'un Hareket Yasaları	1	0	0	0
Yay Dalgaları	1	0	0	0
Işığın Kırılması	1	0	0	0
Kimya	0	0	0	0
Simyadan Kimyaya	1	0	1	0
Atom Modelleri	1	0	0	0
Güçlü Etkileşimler / Kovalent Bağ	1	0	0	0
Sıvılar	1	0	0	0
Kimyasal Hesaplamalar / Sınırlayıcı Bileşen Hesaplamaları	1	0	0	0
Koligatif Özellikler	1	0	0	0
Asitler ve Bazlar	1	0	0	0
Biyoloji	0	0	0	0
Canlıların yapısını oluşturan organik ve inorganik bileşikleri açıklar.	1	0	0	0
Canlıların sınıflandırılmasında kullanılan kategorileri ve bu kategoriler arasındaki hiyerarşiyi örneklerle açıklar.	1	0	0	0
Hücre yapısını ve görevlerini açıklar.	1	0	0	0
Mayozu açıklar.	1	0	0	0
Kalıtımın genel esaslarını açıklar.	1	0	0	0
Canlılardaki beslenme şekillerini örneklerle açıklar.	1	0	0	0

MANİSA / ŞEHZADELER
ÖZEL KEP MERKEZ ÖZEL ÖĞRETİM KURSU

12A - 12135
ZEYNEP İDİL ÇİÇEK

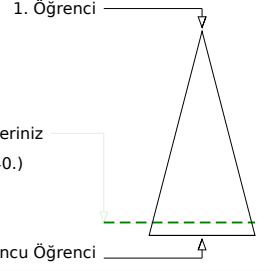
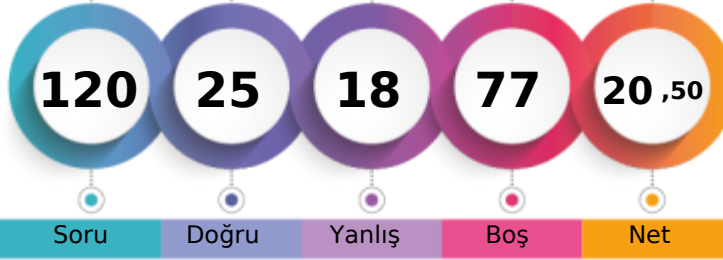

Soru Doğru Yanlış Boş Net

Şube Kurum İlçe İl Genel

Öğrenci Sıra No	14	130	130	957	4640	% 90,33
Sınava Katılan Öğrenci Sayısı	14	147	147	1034	5137	

	Soru	Doğru	Yanlış	Boş	Net	Başarı
TYT Türkçe	40	24	11	5	21,25	% 53
Cevap Anahtarı	B	DCDBACBEEADCCBDCBBDEDCBCAEDCDDCCBDAEBD				
Cevaplarınız		DCDBACBbEAaACB dCBDEd deAdaCDCbbDBeD				

	S	D	Y	B%
Türkçe	0	0	0	0
Metne Sözcük Yerleştirme	1	1	0	100
Söz Öbeklerinde Anlam	1	1	0	100
Sözcükler Arası Anlam İlişkileri	1	1	0	100
Cümleyi Yorumlama ve Açıklama	2	2	0	100
İki Cümleyi Birleştirme	1	1	0	100
Ses Bilgisi - Karma	1	0	1	0
Noktalama İşaretleri - Karma	1	1	0	100
Virgül	1	1	0	100
Bitişik ve Ayrı Yazılan Kelimeler	1	1	0	100
Yazım Kuralları - Karma	1	0	1	0
Cümlelerin Öğeleri - Karma	1	0	1	0
İsim Tamlamaları	1	1	0	100
Ad Söylü Sözcükler - Karma	1	0	0	0
Çekim Ekleri ve Türleri	1	1	0	100
Düşünceyi Geliştirme Yolları	1	1	0	100
Paragrafta Anlatım Akışını Bozan Cümle	1	0	1	0
Paragrafı İkiye Ayırma	1	1	0	100
Paragrafa Cümle Yerleştirme	1	1	0	100
Paragrafa Ana Düşünce (Ana Fikir)	6	4	1	67
Paragrafta Yardımcı Düşünceler	13	6	4	46
Cümlelerden Paragraf Oluşturma	1	0	1	0
Paragrafın Karşılık Olduğu Soruyu Belirleme	1	0	1	0

	Soru	Doğru	Yanlış	Boş	Net	Başarı
Matematik-1	30	1	7	22	-0,75	% 0
Geometri	10	0	0	10	0,00	% 0
TYT Matematik	40	1	7	32	-0,75	% 0
Cevap Anahtarı	B	DDDBDCBCCAEAEAEEDDEBDEBCECEBADAECACADE				
Cevaplarınız		acd d Cac c				

	S	D	Y	B%
Matematik-1	0	0	0	0
Sayı Kümeleri	2	0	2	0
Birinci dereceden bir bilinmeyenli denklem ve eşitsizliklerin çözüm kümelerini bulur.	2	1	1	50
Sayı kümelerini birbiriyle ilişkilendirir.	4	0	2	0
Köklü ifadeleri içeren denklemleri çözer.	1	0	0	0
Üslü İfadeler ve Denklemler	1	0	1	0
Gerçek hayatta periyodik olarak tekrar eden durumları içeren problemleri çözer.	1	0	0	0
Denklemler ve eşitsizlikler ile ilgili problemler çözer.	11	0	1	0
Merkezi Eğilim ve Yayılım Ölçüleri	1	0	0	0
Kümelerde birleşim, kesişim, fark, tümelemlerle yardımcı problemler çözer.	2	0	0	0
Fonksiyonlarla ilgili problemler çözer.	1	0	0	0
Gerçek hayat durumlarından doğrusal fonksiyonlarla ifade edilebilenlerin grafik gösterimlerini yapar.	1	0	0	0
Polinomlarla toplama, çıkarma, çarpma ve bölme işlemlerini yapar.	1	0	0	0
n çeşit nesne ile oluşturulabilecek r li dizilişlerin (permütasyonların) kaç farklı şekilde yapılabileceğini hesaplar.	1	0	0	0
Olasılık kavramı ile ilgili uygulamalar yapar.	1	0	0	0
Geometri	0	0	0	0
Dik Üçgen ve Trigonometri	1	0	0	0
İki üçgenin eş olması için gerekli olan asgari koşulları değerlendirir.	1	0	0	0
Üçgende açı özellikleri ile ilgili işlemler yapar.	1	0	0	0
İki üçgenin benzer olması için gerekli olan asgari koşulları değerlendirir.	1	0	0	0
Özel dörtgenlerin açı, kenar, köşegen ve alan özelliklerini açıklayarak problemler çözer.	4	0	0	0

	Soru	Doğru	Yanlış	Boş	Net	Başarı
TYT Sosyal	20	0	0	20	0,00	% 0
Cevap Anahtarı	B	ADDBEDBEEBCCDEABDEACBCDCE				
Cevaplarınız						

	S	D	Y	B%
Tarih-1	0	0	0	0
İlk Çağ'da Başlıca Medeniyet Havzaları	1	0	0	0
İslamiyet'in Türk Devlet ve Toplum Yapısına Etkisi	1	0	0	0
Tımar Sistemi	1	0	0	0
Osmanlı Devleti'nde Demokratikleşme Hareketleri	1	0	0	0
Siyasi Alandaki İnkılaplar	1	0	0	0
Coğrafya-1	0	0	0	0
Afetlerin oluşum nedenlerini ve özelliklerini açıklar.	1	0	0	0
Türkiye'deki göçleri sebep ve sonuçları açısından değerlendirir.	1	0	0	0
Jeolojik zamanların özelliklerini tektonik olaylarla ilişkilendirerek açıklar.	1	0	0	0
Harita kullanarak çeşitli coğrafi kriterlerle belirlenmiş bölgelerde bulunan ülkeleri sınıflandırır.	1	0	0	0
Türkiye'de görülen iklim tiplerinin özellikleri hakkında çıkarımlarda bulunur.	1	0	0	0
Felsefe	0	0	0	0
Siyaset felsefesinin konusunu ve problemlerini açıklar.	1	0	0	0
Felsefenin anlamını açıklar.	1	0	0	0
Felsefi düşüncenin özelliklerini açıklar.	1	0	0	0
Felsefi bir görüşü veya argümanı sorgular.	1	0	0	0
Varlık felsefesinin konusunu ve problemlerini açıklar.	1	0	0	0
Din Küt. ve Ahl. Bil.	0	0	0	0
İbadet yükümlülüğü ile ilgili bazı kavramları sınıflandırır.	1	0	0	0
İsim ve sıfatlarının yansımalarıyla Allah'ı tanıır.	1	0	0	0
İslam düşüncesinde itikadi ve siyasi yorumları genel özelliklerine göre sınıflandırır.	1	0	0	0
Rüm suresi 18-27. ayetlerde verilen mesajları değerlendirir.	1	0	0	0
İslam inancında iman mahiyetini araştırır.	1	0	0	0
Felsefe (Seçmeli)	0	0	0	0
Bilim felsefesinin konusunu ve problemlerini açıklar.	1	0	0	0
Din felsefesinin konusunu ve sorularını açıklar.	1	0	0	0
Siyaset felsefesinin konusunu ve problemlerini açıklar.	1	0	0	0
Sanat felsefesinin konusunu ve problemlerini açıklar.	1	0	0	0
Varlık felsefesinin konusunu ve problemlerini açıklar.	1	0	0	0

	Soru	Doğru	Yanlış	Boş	Net	Başarı
TYT Fen	20	0	0	20	0,00	% 0
Cevap Anahtarı	B	EACCDECCDBAEEEDAACBD				
Cevaplarınız						

	S	D	Y	B%
Fizik	0	0	0	0
Kaldırma Kuvveti	1	0	0	0
Adezyon, Kohezyon, Yüzey Gerilimi ve Kılcalık	1	0	0	0
Kütle, Hacim ve Özkütle	1	0	0	0
Elektrik Devreleri	1	0	0	0
Newton'un Hareket Yasaları	1	0	0	0
Yay Dalgaları	1	0	0	0
Işığın Kırılması	1	0	0	0
Kimya	0	0	0	0
Simyadan Kimyaya	1	0	0	0
Atom Modelleri	1	0	0	0
Güçlü Etkileşimler / Kovalent Bağ	1	0	0	0
Sivilar	1	0	0	0
Kimyasal Hesaplamalar / Sınırlayıcı Bileşen Hesaplamaları	1	0	0	0
Koligatif Özellikler	1	0	0	0
Asitler ve Bazlar	1	0	0	0
Biyoloji	0	0	0	0
Canlıların yapısını oluşturan organik ve inorganik bileşikleri açıklar.	1	0	0	0
Canlıların sınıflandırılmasında kullanılan kategorileri ve bu kategoriler arasındaki hiyerarşiyi örneklerle açıklar.	1	0	0	0
Hücre sel yapılı ve görevlerini açıklar.	1	0	0	0
Mayozu açıklar.	1	0	0	0
Kalıtımın genel esaslarını açıklar.	1	0	0	0
Canlılardaki beslenme şekillerini örneklerle açıklar.	1	0	0	0

HIZ VE RENK TYT 3

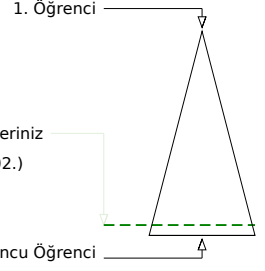
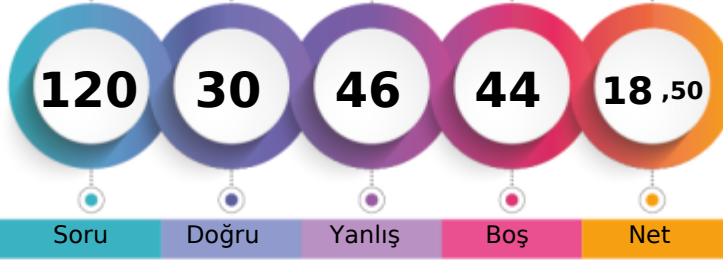

196,678 % 91,53

MANİSA / ŞEHZADELER
ÖZEL KEP MERKEZ ÖZEL ÖĞRETİM KURSU12B - 12099
ELİFNUR ŞİK

Soru Doğru Yanlış Boş Net

Şube Kurum İlçe İl Genel

Öğrenci Sıra No 2 132 132 971 4702 % 91,53

Sınava Katılan Öğrenci Sayısı 2 147 147 1034 5137

		Soru	Doğru	Yanlış	Boş	Net	Başarı	
TYT Türkçe		40	15	23	2	9,25	% 23	
Cevap Anahtarı	B	DCDBACBEEADCCBDCBBDEDCBAEDCCDCBAEEDB						
Cevaplarınız		DCDBc cEbA edcadaBaDabddaAbeCeCaCbBeDbBa						

Türkçe	S	D	Y	B%
Metne Sözcük Yerleştirme	1	1	0	100
Söz Öbeklerinde Anlam	1	1	0	100
Sözcükler Arası Anlam İlişkileri	1	1	0	100
Cümleyi Yorumlama ve Açıklama	2	1	1	50
İki Cümleyi Birleştirme	1	0	0	0
Ses Bilgisi - Karma	1	1	0	100
Noktalama İşaretleri - Karma	1	0	1	0
Virgül	1	1	0	100
Bitişik ve Ayrı Yazılan Kelimeler	1	0	1	0
Yazım Kuralları - Karma	1	0	1	0
Cümlelerin Öğeleri - Karma	1	0	0	0
İsim Tamlamaları	1	0	1	0
Ad Sözcükler - Karma	1	0	1	0
Çekim Ekleri ve Türleri	1	0	1	0
Düşünceyi Geliştirme Yolları	1	0	1	0
Paragrafta Anlatım Akışını Bozan Cümle	1	0	1	0
Paragrafı İkiye Ayırma	1	1	0	100
Paragrafa Cümle Yerleştirme	1	1	0	100
Paragrafa Ana Düşünce (Ana Fikir)	6	2	4	33
Paragrafta Yardımcı Düşünceler	13	5	8	38
Cümlelerden Paragraf Oluşturma	1	0	1	0
Paragrafın Karşılık Olduğu Soruyu Belirleme	1	0	1	0

		Soru	Doğru	Yanlış	Boş	Net	Başarı	
Matematik-1		30	1	3	26	0,25	% 1	
Geometri		10	0	0	10	0,00	% 0	
TYT Matematik		40	1	3	36	0,25	% 1	
Cevap Anahtarı	B	DDBDBCCBCCAEEAEEDBDEBDCECEABEDAECACADE						
Cevaplarınız		cDa d						

Matematik-1	S	D	Y	B%
Sayı Kümeleri	2	0	1	0
Birinci dereceden bir bilinmeyenli denklem ve eşitsizliklerin çözüm kümelerini bulur.	2	0	2	0
Sayı kümelerini birbiriyle ilişkilendirir.	4	1	0	25
Köklü ifadeleri içeren denklemleri çözer.	1	0	0	0
Üslü İfadeler ve Denklemler	1	0	0	0
Gerçek hayatta periyodik olarak tekrar eden durumları içeren problemleri çözer.	1	0	0	0
Denklemler ve eşitsizlikler ile ilgili problemler çözer.	11	0	0	0
Merkezi Eğilim ve Yayılım Ölçüleri	1	0	0	0
Kümelerde birleşim, kesişim, fark, tümeleme işlemleri yardımıyla problemler çözer.	2	0	0	0
Fonksiyonlarla ilgili problemler çözer.	1	0	0	0
Gerçek hayat durumlarından doğrusal fonksiyonlarla ifade edilebilenlerin grafik gösterimlerini yapar.	1	0	0	0
Polinomlarla toplama, çıkarma, çarpma ve bölme işlemlerini yapar.	1	0	0	0
n çeşit nesne ile oluşturulabilecek r li dizilişlerin (permütasyonların) kaç farklı şekilde yapılabileceğini hesaplar.	1	0	0	0
Olasılık kavramı ile ilgili uygulamalar yapar.	1	0	0	0
Geometri	0	0	0	0
Dik Üçgen ve Trigonometri	1	0	0	0
İki üçgenin eş olması için gerekli olan asgari koşulları değerlendirir.	1	0	0	0
Üçgenin açısı özellikleri ile ilgili işlemler yapar.	1	0	0	0
İki üçgenin benzer olması için gerekli olan asgari koşulları değerlendirir.	1	0	0	0
Özel dörtgenlerin açısı, kenar, köşegen ve alan özelliklerini açıklayarak problemler çözer.	4	0	0	0

		Soru	Doğru	Yanlış	Boş	Net	Başarı	
Tarih-1		5	1	4	0	0,00	% 0	
Coğrafya-1		5	3	2	0	2,50	% 50	
Felsefe		5	3	2	0	2,50	% 50	
Din Kült. ve Ahl. Bil.		5	4	1	0	3,75	% 75	
Felsefe (Seçmeli)		5	0	0	5	0,00	% 0	
TYT Sosyal		20	11	9	0	8,75	% 44	
Cevap Anahtarı	B	ADDBEDBEEBCEABDEACBCDCE						
Cevaplarınız		AcecdcdEEBBacEABBEAC						

Tarih-1	S	D	Y	B%
İlk Çağ'da Başlıca Medeniyet Havzaları	1	0	1	0
İslamiyet'in Türk Devlet ve Toplum Yapısına Etkisi	1	1	0	100
Timar Sistemi	1	0	1	0
Osmanlı Devleti'nde Demokratikleşme Hareketleri	1	0	1	0
Siyasi Alandaki İnkılaplar	1	0	1	0
Coğrafya-1	0	0	0	0
Afetlerin oluşum nedenlerini ve özelliklerini açıklar.	1	0	1	0
Türkiye'deki göçleri sebep ve sonuçları açısından değerlendirir.	1	1	0	100
Jeolojik zamanların özelliklerini tektonik olaylarla ilişkilendirerek açıklar.	1	0	1	0
Harita kullanarak çeşitli coğrafi kriterlerle belirlenmiş bölgelerde bulunan ülkeleri sınıflandırır.	1	1	0	100
Türkiye'de görülen iklim tiplerinin özellikleri hakkında çıkarımlarda bulunur.	1	1	0	100
Felsefe	0	0	0	0
Siyaset felsefesinin konusunu ve problemlerini açıklar.	1	1	0	100
Felsefenin anlamını açıklar.	1	1	0	100
Felsefi düşüncenin özelliklerini açıklar.	1	1	0	100
Felsefi bir görüşü veya argümanı sorgular.	1	0	1	0
Varlık felsefesinin konusunu ve problemlerini açıklar.	1	0	1	0
Din Kült. ve Ahl. Bil.	0	0	0	0
İbadet yükümlülüğü ile ilgili bazı kavramları sınıflandırır.	1	1	0	100
İsim ve sıfatlarının yansımalarıyla Allah'ı tanıır.	1	1	0	100
İslam düşüncesinde itikadi ve siyasi yorumları genel özelliklerine göre sınıflandırır.	1	1	0	100

		Soru	Doğru	Yanlış	Boş	Net	Başarı	
Fizik		7	1	5	1	-0,25	% 0	
Kimya		7	1	2	4	0,50	% 7	
Biyoloji		6	1	4	1	0,00	% 0	
TYT Fen		20	3	11	6	0,25	% 1	
Cevap Anahtarı	B	EACCDECCDBAEEDAACBD						
Cevaplarınız		Edbded bD b eAea e						

Fizik	S	D	Y	B%
Kaldırma Kuvveti	1	0	1	0
Adezyon, Kohezyon, Yüzey Gerilimi ve Kılçallık	1	1	0	100
Kütle, Hacim ve Özkütle	1	0	1	0
Elektrik Devreleri	1	0	1	0
Newton'un Hareket Yasaları	1	0	0	0
Yay Dalgaları	1	0	1	0
Işığın Kırılması	1	0	1	0
Kimya	0	0	0	0
Simyadan Kimyaya	1	0	1	0
Atom Modelleri	1	0	0	0
Güçlü Etkileşimler / Kovalent Bağ	1	0	0	0
Sıvılar	1	1	0	100
Kimyasal Hesaplamalar / Sınırlayıcı Bileşen Hesaplamaları	1	0	0	0
Koligatif Özellikler	1	0	0	0
Asitler ve Bazlar	1	0	1	0
Biyoloji	0	0	0	0
Canlıların yapısını oluşturan organik ve inorganik bileşikleri açıklar.	1	1	0	100
Canlıların sınıflandırılmasında kullanılan kategorileri ve bu kategoriler arasındaki hiyerarşiyi örneklerle açıklar.	1	1	0	100
Hücre yapısını ve görevlerini açıklar.	1	0	1	0
Mayozu açıklar.	1	0	1	0
Kalıtımın genel esaslarını açıklar.	1	0	1	0
Canlılardaki beslenme şekillerini örneklerle açıklar.	1	0	0	0

HIZ VE RENK TYT 3

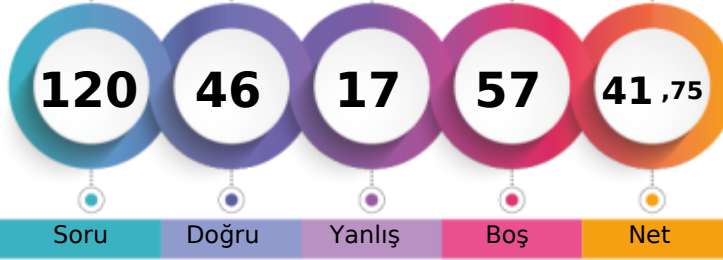

264,533 % 50,11

MANİSA / ŞEHZADELER
ÖZEL KEP MERKEZ ÖZEL ÖĞRETİM KURSU12B - 710
YAĞMUR YÖNEYER

1. Öğrenci

Sizin yeriniz
(2574.)

Sonuncu Öğrenci

Soru Doğru Yanlış Boş Net

Şube Kurum İlçe İl Genel

Öğrenci Sıra No 1 70 70 629 2574 % 50,11

Sınava Katılan Öğrenci Sayısı 2 147 147 1034 5137

	Soru	Doğru	Yanlış	Boş	Net	Başarı
TYT Türkçe	40	29	7	4	27,25	% 68
Cevap Anahtarı	B	DCDBACBEEADCCBDCBBDEDCBCAEDCDDCCBDAEBD				
Cevaplarınız		DCDBACaEbAcC	dCBBDDEDeBCd	DCDCCCBADcBD		

Türkçe	S	D	Y	B%
Metne Sözcük Yerleştirme	1	1	0	100
Söz Öbeklerinde Anlam	1	1	0	100
Sözcükler Arası Anlam İlişkileri	1	1	0	100
Cümleyi Yorumlama ve Açıklama	2	2	0	100
İki Cümleyi Birleştirme	1	1	0	100
Ses Bilgisi - Karma	1	1	0	100
Noktalama İşaretleri - Karma	1	0	1	0
Virgül	1	1	0	100
Bitişik ve Ayrı Yazılan Kelimeler	1	0	1	0
Yazım Kuralları - Karma	1	1	0	100
Cümlenin Öğeleri - Karma	1	0	1	0
İsim Tamlamaları	1	0	0	0
Ad Sözlük Sözcükler - Karma	1	0	0	0
Çekim Ekleri ve Türleri	1	0	0	0
Düşünceyi Geliştirme Yolları	1	1	0	100
Paragrafta Anlatım Akışını Bozan Cümle	1	0	1	0
Paragrafı İkiye Ayırma	1	1	0	100
Paragrafa Cümle Yerleştirme	1	1	0	100
Paragrafa Ana Düşünce (Ana Fikir)	6	5	1	83
Paragrafta Yardımcı Düşünceler	13	11	2	85
Cümlelerden Paragraf Oluşturma	1	0	0	0
Paragrafın Karşılık Olduğu Soruyu Belirleme	1	1	0	100

	Soru	Doğru	Yanlış	Boş	Net	Başarı
Matematik-1	30	5	5	20	3,75	% 13
Geometri	10	0	0	10	0,00	% 0
TYT Matematik	40	5	5	30	3,75	% 9
Cevap Anahtarı	B	DDDBDCCBCCAEEAEEDDEBDCECEABEDAECACADE				
Cevaplarınız		D B DCb a b		Ee c		

Matematik-1	S	D	Y	B%
Sayı Kümeleri	2	1	0	50
Birinci dereceden bir bilinmeyenli denklem ve eşitsizliklerin çözüm kümelerini bulur.	2	2	0	100
Sayı kümelerini birbiriyle ilişkilendirir.	4	1	1	25
Köklü ifadeleri içeren denklemleri çözer.	1	0	0	0
Üslü İfadeler ve Denklemler	1	0	0	0
Gerçek hayatta periyodik olarak tekrar eden durumları içeren problemleri çözer.	1	0	1	0
Denklemler ve eşitsizlikler ile ilgili problemler çözer.	11	1	2	9
Merkezi Eğilim ve Yayılım Ölçüleri	1	0	0	0
Kümelerde birleşim, kesişim, fark, tümeleme işlemleri yardımıyla problemler çözer.	2	0	0	0
Fonksiyonlarla ilgili problemler çözer.	1	0	0	0
Gerçek hayat durumlarından doğrusal fonksiyonlarla ifade edilebilenlerin grafik gösterimlerini yapar.	1	0	0	0
Polinomlarla toplama, çıkarma, çarpma ve bölme işlemlerini yapar.	1	0	0	0
n çeşit nesne ile oluşturulabilecek r li dizilişlerin (permütasyonların) kaç farklı şekilde yapılabileceğini hesaplar.	1	0	1	0
Olasılık kavramı ile ilgili uygulamalar yapar.	1	0	0	0
Geometri	0	0	0	0
Dik Üçgen ve Trigonometri	1	0	0	0
İki üçgenin eş olması için gerekli olan asgari koşulları değerlendirir.	1	0	0	0
Üçgenin açılı özellikleri ile ilgili işlemler yapar.	1	0	0	0
İki üçgenin benzer olması için gerekli olan asgari koşulları değerlendirir.	1	0	0	0
Özel dörtgenlerin açılı kenar, köşegen ve alan özelliklerini açıklayarak problemler çözer.	4	0	0	0

	Soru	Doğru	Yanlış	Boş	Net	Başarı
Tarih-1	5	3	2	0	2,50	% 50
Coğrafya-1	5	1	1	3	0,75	% 15
Felsefe	5	5	0	0	5,00	% 100
Din Kült. ve Ahl. Bil.	5	3	1	1	2,75	% 55
Felsefe (Seçmeli)	5	0	0	5	0,00	% 0
TYT Sosyal	20	12	4	4	11,00	% 55
Cevap Anahtarı	B	ADDBEDBEEBBCDEABDEACBCDCE				
Cevaplarınız		ADeBd a E BCDEA DEcC				

Tarih-1	S	D	Y	B%
İlk Çağ'da Başlıca Medeniyet Havzaları	1	0	1	0
İslamiyet'in Türk Devlet ve Toplum Yapısına Etkisi	1	1	0	100
Timar Sistemi	1	0	1	0
Osmanlı Devleti'nde Demokratikleşme Hareketleri	1	1	0	100
Siyasi Alandaki İnkılaplar	1	1	0	100
Coğrafya-1	0	0	0	0
Afetlerin oluşum nedenlerini ve özelliklerini açıklar.	1	0	1	0
Türkiye'deki göçleri sebep ve sonuçları açısından değerlendirir.	1	0	0	0
Jeolojik zamanların özelliklerini tektonik olaylarla ilişkilendirerek açıklar.	1	0	0	0
Harita kullanarak çeşitli coğrafi kriterlerle belirlenmiş bölgelerde bulunan ülkeleri sınıflandırır.	1	0	0	0
Türkiye'de görülen iklim tiplerinin özellikleri hakkında çıkarımlarda bulunur.	1	1	0	100
Felsefe	0	0	0	0
Siyaset felsefesinin konusunu ve problemlerini açıklar.	1	1	0	100
Felsefenin anlamını açıklar.	1	1	0	100
Felsefi düşüncenin özelliklerini açıklar.	1	1	0	100
Felsefi bir görüşü veya argümanı sorgular.	1	1	0	100
Varlık felsefesinin konusunu ve problemlerini açıklar.	1	1	0	100
Din Kült. ve Ahl. Bil.	0	0	0	0
İbadet yükümlülüğü ile ilgili bazı kavramları sınıflandırır.	1	0	1	0
İsim ve sıfatlarının yansımalarıyla Allah'ı tanıır.	1	1	0	100
İslam düşüncesinde itikadi ve siyasi yorumları genel özelliklerine göre sınıflandırır.	1	0	0	0

	Soru	Doğru	Yanlış	Boş	Net	Başarı
Fizik	7	0	0	7	0,00	% 0
Kimya	7	0	1	6	-0,25	% 0
Biyoloji	6	0	0	6	0,00	% 0
TYT Fen	20	0	1	19	-0,25	% 0
Cevap Anahtarı	B	EACCDECCDBAEEDAACBD				
Cevaplarınız		a				

Fizik	S	D	Y	B%
Kaldırma Kuvveti	1	0	0	0
Adezyon, Kohezyon, Yüzey Gerilimi ve Kılçallık	1	0	0	0
Kütle, Hacim ve Özkütle	1	0	0	0
Elektrik Devreleri	1	0	0	0
Newton'un Hareket Yasaları	1	0	0	0
Yay Dalgaları	1	0	0	0
Işığın Kırılması	1	0	0	0
Kimya	0	0	0	0
Simyadan Kimyaya	1	0	1	0
Atom Modelleri	1	0	0	0
Güçlü Etkileşimler / Kovalent Bağ	1	0	0	0
Sıvılar	1	0	0	0
Kimyasal Hesaplamalar / Sınırlayıcı Bileşen Hesaplamaları	1	0	0	0
Koligatif Özellikler	1	0	0	0
Asitler ve Bazlar	1	0	0	0
Biyoloji	0	0	0	0
Canlıların yapısını oluşturan organik ve inorganik bileşikleri açıklar.	1	0	0	0
Canlıların sınıflandırılmasında kullanılan kategorileri ve bu kategoriler arasındaki hiyerarşiyi örneklerle açıklar.	1	0	0	0
Hücre sel yapıları ve görevlerini açıklar.	1	0	0	0
Mayozu açıklar.	1	0	0	0
Kalıtımın genel esaslarını açıklar.	1	0	0	0
Canlılardaki beslenme şekillerini örneklerle açıklar.	1	0	0	0

HIZ VE RENK TYT 3

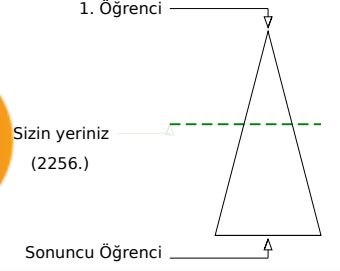

271,560 % 43,92

MANİSA / ŞEHZADELER
ÖZEL KEP MERKEZ ÖZEL ÖĞRETİM KURSU12C - 12419
ÖMER MERHAN

	Şube	Kurum	İlçe	İl	Genel
Öğrenci Sıra No	1	59	59	583	2256 % 43,92
Sınava Katılan Öğrenci Sayısı	2	147	147	1034	5137

	Soru	Doğru	Yanlış	Boş	Net	Başarı
TYT Türkçe	40	28	8	4	26,00	% 65
Cevap Anahtarı	A DBDCCAEBAECDDBCCDBBCEDCBEACDCDEBDCDDDBA					
Cevaplarınız	DBDCCAeAcEC aCDBBCEDCebACDCDEBDDCaCdA					

Türkçe	S	D	Y	B%
Metne Sözcük Yerleştirme	1	1	0	100
Söz Öbeklerinde Anlam	1	1	0	100
Sözcükler Arası Anlam İlişkileri	1	1	0	100
Cümleyi Yorumlama ve Açıklama	2	2	0	100
İki Cümleyi Birleştirme	1	1	0	100
Ses Bilgisi - Karma	1	1	0	100
Noktalama İşaretleri - Karma	1	0	1	0
Virgül	1	1	0	100
Bitişik ve Ayrı Yazılan Kelimeler	1	1	0	100
Yazım Kuralları - Karma	1	1	0	100
Cümlenin Öğeleri - Karma	1	0	0	0
İsim Tamlamaları	1	0	0	0
Ad Sözcükler - Karma	1	0	0	0
Çekim Ekleri ve Türleri	1	0	0	0
Düşünceyi Geliştirme Yolları	1	0	1	0
Paragrafta Anlatım Akışını Bozan Cümle	1	1	0	100
Paragrafı İkiye Ayırma	1	1	0	100
Paragrafa Cümle Yerleştirme	1	1	0	100
Paragrafa Ana Düşünce (Ana Fikir)	6	4	2	67
Paragrafta Yardımcı Düşünceler	13	11	2	85
Cümlelerden Paragraf Oluşturma	1	0	1	0
Paragrafın Karşılık Olduğu Soruyu Belirleme	1	0	1	0

	Soru	Doğru	Yanlış	Boş	Net	Başarı
Matematik-1	30	5	5	20	3,75	% 13
Geometri	10	0	0	10	0,00	% 0
TYT Matematik	40	5	5	30	3,75	% 9
Cevap Anahtarı	A BDDDCDBBCCAEECEAEEDDEDCBDEEECBADDEEACCAEAD					
Cevaplarınız	B C a e E dD Eac					

Matematik-1	S	D	Y	B%
Sayı Kümeleri	2	1	0	50
Birinci dereceden bir bilinmeyenli denklem ve eşitsizliklerin çözüm kümelerini bulur.	2	1	0	50
Sayı kümelerini birbiriyle ilişkilendirir.	4	0	0	0
Köklü ifadeleri içeren denklemleri çözer.	1	0	0	0
Üslü İfadeler ve Denklemler	1	0	0	0
Gerçek hayatta periyodik olarak tekrar eden durumları içeren problemleri çözer.	1	0	1	0
Denklemler ve eşitsizlikler ile ilgili problemler çözer.	11	2	2	18
Merkezî Eğilim ve Yayılım Ölçüleri	1	0	1	0
Kümelerde birleşim, kesişim, fark, tümeleme işlemleri yardımıyla problemler çözer.	2	1	0	50
Fonksiyonlarla ilgili problemler çözer.	1	0	0	0
Gerçek hayat durumlarından doğrusal fonksiyonlarla ifade edilebilenlerin grafik gösterimlerini yapar.	1	0	0	0
Polinomlarla toplama, çıkarma, çarpma ve bölme işlemlerini yapar.	1	0	0	0
n çeşit nesne ile oluşturulabilecek r li dizilişlerin (permütasyonların) kaç farklı şekilde yapılabileceğini hesaplar.	1	0	1	0
Olasılık kavramı ile ilgili uygulamalar yapar.	1	0	0	0
Geometri	0	0	0	0
Dik Üçgen ve Trigonometri	1	0	0	0
İki üçgenin eş olması için gerekli olan asgari koşulları değerlendirir.	1	0	0	0
Üçgenin açı özellikleri ile ilgili işlemler yapar.	1	0	0	0
İki üçgenin benzer olması için gerekli olan asgari koşulları değerlendirir.	1	0	0	0
Özel dörtgenlerin açı, kenar, köşegen ve alan özelliklerini açıklayarak problemler çözer.	4	0	0	0

	Soru	Doğru	Yanlış	Boş	Net	Başarı
Tarih-1	5	3	2	0	2,50	% 50
Coğrafya-1	5	3	1	1	2,75	% 55
Felsefe	5	4	1	0	3,75	% 75
Din Kült. ve Ahl. Bil.	5	4	1	0	3,75	% 75
Felsefe (Seçmeli)	5	0	0	5	0,00	% 0
TYT Sosyal	20	14	5	1	12,75	% 64
Cevap Anahtarı	A DAEDBBEDBEBEACDACBDECEBCD					
Cevaplarınız	eAEbBaE BEBEACcACbCE					

Tarih-1	S	D	Y	B%
İlk Çağ'da Başlıca Medeniyet Havzaları	1	0	1	0
İslamiyet'in Türk Devlet ve Toplum Yapısına Etkisi	1	1	0	100
Timar Sistemi	1	1	0	100
Osmanlı Devleti'nde Demokratikleşme Hareketleri	1	0	1	0
Siyasi Alandaki İnkılaplar	1	1	0	100
Coğrafya-1	0	0	0	0
Afetlerin oluşum nedenlerini ve özelliklerini açıklar.	1	0	1	0
Türkiye'deki göçleri sebep ve sonuçları açısından değerlendirir.	1	1	0	100
Jeolojik zamanların özelliklerini tektonik olaylarla ilişkilendirerek açıklar.	1	0	0	0
Harita kullanarak çeşitli coğrafi kriterlerle belirlenmiş bölgelerde bulunan ülkeleri sınıflandırır.	1	1	0	100
Türkiye'de görülen iklim tiplerinin özellikleri hakkında çıkarımlarda bulunur.	1	1	0	100
Felsefe	0	0	0	0
Siyaset felsefesinin konusunu ve problemlerini açıklar.	1	1	0	100
Felsefenin anlamını açıklar.	1	1	0	100
Felsefi düşüncenin özelliklerini açıklar.	1	1	0	100
Felsefi bir görüşü veya argümanı sorgular.	1	1	0	100
Varlık felsefesinin konusunu ve problemlerini açıklar.	1	0	1	0
Din Kült. ve Ahl. Bil.	0	0	0	0
İbadet yükümlülüğü ile ilgili bazı kavramları sınıflandırır.	1	1	0	100
İsim ve sıfatlarının yansımalarıyla Allah'ı tanıır.	1	1	0	100
İslam düşüncesinde itikadi ve siyasi yorumları genel özelliklerine göre sınıflandırır.	1	1	0	100

	Soru	Doğru	Yanlış	Boş	Net	Başarı
Fizik	7	0	0	7	0,00	% 0
Kimya	7	2	1	4	1,75	% 25
Biyoloji	6	0	1	5	-0,25	% 0
TYT Fen	20	2	2	16	1,50	% 8
Cevap Anahtarı	A CEAECDCCCBDEEAAACDADB					
Cevaplarınız	b D E a					

Fizik	S	D	Y	B%
Kaldırma Kuvveti	1	0	0	0
Adezyon, Kohezyon, Yüzey Gerilimi ve Kılçallık	1	0	0	0
Kütle, Hacim ve Özkütle	1	0	0	0
Elektrik Devreleri	1	0	0	0
Newton'un Hareket Yasaları	1	0	0	0
Yay Dalgaları	1	0	0	0
İşığın Kırılması	1	0	0	0
Kimya	0	0	0	0
Simyadan Kimyaya	1	0	1	0
Atom Modelleri	1	0	0	0
Güçlü Etkileşimler / Kovalent Bağ	1	0	0	0
Sıvılar	1	1	0	100
Kimyasal Hesaplamalar / Sınırlayıcı Bileşen Hesaplamaları	1	0	0	0
Koligatif Özellikler	1	1	0	100
Asitler ve Bazlar	1	0	0	0
Biyoloji	0	0	0	0
Canlıların yapısını oluşturan organik ve inorganik bileşikleri açıklar.	1	0	0	0
Canlıların sınıflandırılmasında kullanılan kategorileri ve bu kategoriler arasındaki hiyerarşiyi örneklerle açıklar.	1	0	0	0
Hücre sel yapıları ve görevlerini açıklar.	1	0	0	0
Mayozu açıklar.	1	0	0	0
Kalıtımın genel esaslarını açıklar.	1	0	0	0
Canlılardaki beslenme şekillerini örneklerle açıklar.	1	0	1	0

HIZ VE RENK TYT 3

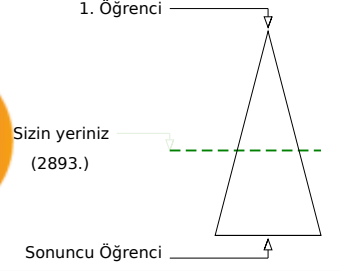
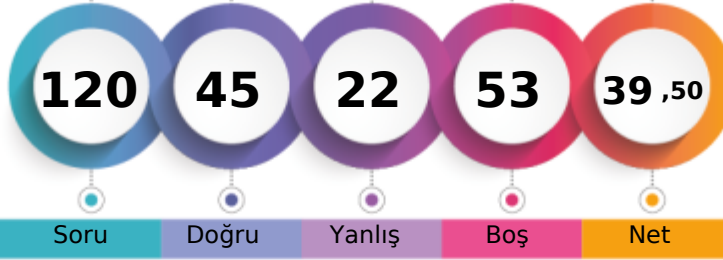

257,730 % 56,32

MANİSA / ŞEHZADELER
ÖZEL KEP MERKEZ ÖZEL ÖĞRETİM KURSU12C - 16000
RÜMAYSA KAYA

	Şube	Kurum	İlçe	İl	Genel
Öğrenci Sıra No	2	76	76	677	2893 % 56,32
Sınava Katılan Öğrenci Sayısı	2	147	147	1034	5137

	Soru	Doğru	Yanlış	Boş	Net	Başarı
TYT Türkçe	40	29	8	3	27,00	% 68
Cevap Anahtarı	B	DCDBACBEEADCCBDCBBDEDCBCAEDCDDCCBDAEBD				
Cevaplarınız		DCDBeCcE AbCb	CCBBDEDCeCcEDCDDCCBDAcBa			

Türkçe	S	D	Y	B%
Metne Sözcük Yerleştirme	1	1	0	100
Söz Öbeklerinde Anlam	1	1	0	100
Sözcükler Arası Anlam İlişkileri	1	1	0	100
Cümleyi Yorumlama ve Açıklama	2	1	1	50
İki Cümleyi Birleştirme	1	1	0	100
Ses Bilgisi - Karma	1	1	0	100
Noktalama İşaretleri - Karma	1	0	1	0
Virgül	1	1	0	100
Bitişik ve Ayrı Yazılan Kelimeler	1	0	0	0
Yazım Kuralları - Karma	1	1	0	100
Cümlenin Öğeleri - Karma	1	0	1	0
İsim Tamlamaları	1	0	0	0
Ad Söyül Sözcükler - Karma	1	0	0	0
Çekim Ekleri ve Türleri	1	0	1	0
Düşünceyi Geliştirme Yolları	1	1	0	100
Paragrafta Anlatım Akışını Bozan Cümle	1	1	0	100
Paragrafı İkiye Ayırma	1	1	0	100
Paragrafa Cümle Yerleştirme	1	1	0	100
Paragrafa Ana Düşünce (Ana Fikir)	6	4	2	67
Paragrafta Yardımcı Düşünceler	13	11	2	85
Cümlelerden Paragraf Oluşturma	1	1	0	100
Paragrafın Karşılık Olduğu Soruyu Belirleme	1	1	0	100

	Soru	Doğru	Yanlış	Boş	Net	Başarı
Matematik-1	30	4	3	23	3,25	% 11
Geometri	10	0	0	10	0,00	% 0
TYT Matematik	40	4	3	33	3,25	% 8
Cevap Anahtarı	B	DDDBDCBCCAEAEAEAEEDDBDEDCCEABEDAEACADE				
Cevaplarınız		B C d E E d c				

Matematik-1	S	D	Y	B%
Sayı Kümeleri	2	1	0	50
Birinci dereceden bir bilinmeyenli denklem ve eşitsizliklerin çözüm kümelerini bulur.	2	1	0	50
Sayı kümelerini birbiriyle ilişkilendirir.	4	0	0	0
Köklü ifadeleri içeren denklemleri çözer.	1	0	0	0
Üslü İfadeler ve Denklemler	1	0	0	0
Gerçek hayatta periyodik olarak tekrar eden durumları içeren problemleri çözer.	1	0	0	0
Denklemler ve eşitsizlikler ile ilgili problemler çözer.	11	2	2	18
Merkezi Eğilim ve Yayılım Ölçüleri	1	0	0	0
Kümelerde birleşim, kesişim, fark, tümeleme işlemleri yardımıyla problemler çözer.	2	0	0	0
Fonksiyonlarla ilgili problemler çözer.	1	0	0	0
Gerçek hayat durumlarından doğrusal fonksiyonlarla ifade edilebilenlerin grafik gösterimlerini yapar.	1	0	0	0
Polinomlarla toplama, çıkarma, çarpma ve bölme işlemlerini yapar.	1	0	0	0
n çeşit nesne ile oluşturulabilecek r li dizilişlerin (permütasyonların) kaç farklı şekilde yapılabileceğini hesaplar.	1	0	1	0
Olasılık kavramı ile ilgili uygulamalar yapar.	1	0	0	0
Geometri	0	0	0	0
Dik Üçgen ve Trigonometri	1	0	0	0
İki üçgenin eş olması için gerekli olan asgari koşulları değerlendirir.	1	0	0	0
Üçgenin açılı özellikleri ile ilgili işlemler yapar.	1	0	0	0
İki üçgenin benzer olması için gerekli olan asgari koşulları değerlendirir.	1	0	0	0
Özel dörtgenlerin açılı kenar, köşegen ve alan özelliklerini açıklayarak problemler çözer.	4	0	0	0

	Soru	Doğru	Yanlış	Boş	Net	Başarı
Tarih-1	5	3	2	0	2,50	% 50
Coğrafya-1	5	0	4	1	-1,00	% 0
Felsefe	5	4	0	1	4,00	% 80
Din Kült. ve Ahl. Bil.	5	5	0	0	5,00	% 100
Felsefe (Seçmeli)	5	0	0	5	0,00	% 0
TYT Sosyal	20	12	6	2	10,50	% 53
Cevap Anahtarı	B	ADDBEDBEEBCCDEABDEACBCDCE				
Cevaplarınız		ADecEee bđBC EABDEAC				

Tarih-1	S	D	Y	B%
İlk Çağ'da Başlıca Medeniyet Havzaları	1	0	1	0
İslamiyet'in Türk Devlet ve Toplum Yapısına Etkisi	1	1	0	100
Timar Sistemi	1	1	0	100
Osmanlı Devleti'nde Demokratikleşme Hareketleri	1	1	0	100
Siyasi Alandaki İnkılaplar	1	0	1	0
Coğrafya-1	0	0	0	0
Afetlerin oluşum nedenlerini ve özelliklerini açıklar.	1	0	1	0
Türkiye'deki göçleri sebep ve sonuçları açısından değerlendirir.	1	0	0	0
Jeolojik zamanların özelliklerini tektonik olaylarla ilişkilendirerek açıklar.	1	0	1	0
Harita kullanarak çeşitli coğrafi kriterlerle belirlenmiş bölgelerde bulunan ülkeleri sınıflandırır.	1	0	1	0
Türkiye'de görülen iklim tiplerinin özellikleri hakkında çıkarımlarda bulunur.	1	0	1	0
Felsefe	0	0	0	0
Siyaset felsefesinin konusunu ve problemlerini açıklar.	1	1	0	100
Felsefenin anlamını açıklar.	1	1	0	100
Felsefi düşüncenin özelliklerini açıklar.	1	1	0	100
Felsefi bir görüşü veya argümanı sorgular.	1	1	0	100
Varlık felsefesinin konusunu ve problemlerini açıklar.	1	0	0	0
Din Kült. ve Ahl. Bil.	0	0	0	0
İbadet yükümlülüğü ile ilgili bazı kavramları sınıflandırır.	1	1	0	100
İsim ve sıfatlarının yansımalarıyla Allah'ı tanıır.	1	1	0	100
İslam düşüncesinde itikadi ve siyasi yorumları genel özelliklerine göre sınıflandırır.	1	1	0	100

	Soru	Doğru	Yanlış	Boş	Net	Başarı
Fizik	7	0	2	5	-0,50	% 0
Kimya	7	0	1	6	-0,25	% 0
Biyoloji	6	0	2	4	-0,50	% 0
TYT Fen	20	0	5	15	-1,25	% 0
Cevap Anahtarı	B	EACCDECCDBAEEDAACBD				
Cevaplarınız		a c b ce				

Fizik	S	D	Y	B%
Kaldırma Kuvveti	1	0	1	0
Adezyon, Kohezyon, Yüzey Gerilimi ve Kılçallık	1	0	0	0
Kütle, Hacim ve Özkütle	1	0	0	0
Elektrik Devreleri	1	0	1	0
Newton'un Hareket Yasaları	1	0	0	0
Yay Dalgaları	1	0	0	0
Işığın Kırılması	1	0	0	0
Kimya	0	0	0	0
Sıvılar	1	0	1	0
Simyadan Kimyaya	1	0	1	0
Atom Modelleri	1	0	0	0
Güçlü Etkileşimler / Kovalent Bağ	1	0	0	0
Kimyasal Hesaplamalar / Sınırlayıcı Bileşen Hesaplamaları	1	0	0	0
Koligatif Özellikler	1	0	0	0
Asitler ve Bazlar	1	0	0	0
Biyoloji	0	0	0	0
Canlıların yapısını oluşturan organik ve inorganik bileşikleri açıklar.	1	0	1	0
Canlıların sınıflandırılmasında kullanılan kategorileri ve bu kategoriler arasındaki hiyerarşiyi örneklerle açıklar.	1	0	0	0
Hücre sel yapıları ve görevlerini açıklar.	1	0	0	0
Mayozu açıklar.	1	0	1	0
Kalıtımın genel esaslarını açıklar.	1	0	0	0
Canlılardaki beslenme şekillerini örneklerle açıklar.	1	0	0	0

HIZ VE RENK TYT 3

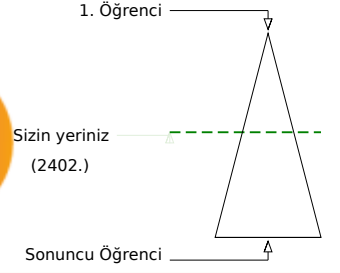
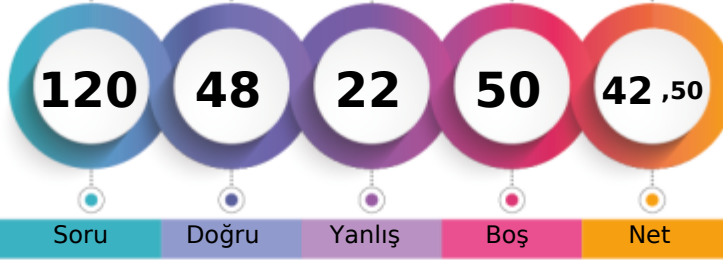

268,005 % 46,76

MANİSA / ŞEHZADELER
ÖZEL KEP MERKEZ ÖZEL ÖĞRETİM KURSU12E - 12286
ENES AKYOL

	Şube	Kurum	İlçe	İl	Genel
Öğrenci Sıra No	3	67	67	611	2402 % 46,76
Sınava Katılan Öğrenci Sayısı	3	147	147	1034	5137

	Soru	Doğru	Yanlış	Boş	Net	Başarı
TYT Türkçe	40	22	14	4	18,50	% 46
Cevap Anahtarı	A	DBDCCAEBAECDDBCCBCEDEBEACDCDEBCCDBDA				
Cevaplarınız		DBDdCcEcAddDcDCCdDeaeEDee ACDCeEBaC D B				

Türkçe	S	D	Y	B%
Metne Sözcük Yerleştirme	1	1	0	100
Söz Öbeklerinde Anlam	1	1	0	100
Sözcükler Arası Anlam İlişkileri	1	1	0	100
Cümleyi Yorumlama ve Açıklama	2	0	2	0
İki Cümleyi Birleştirme	1	1	0	100
Ses Bilgisi - Karma	1	1	0	100
Noktalama İşaretleri - Karma	1	0	1	0
Virgül	1	1	0	100
Bitişik ve Ayrı Yazılan Kelimeler	1	0	1	0
Yazım Kuralları - Karma	1	0	1	0
Cümlenin Öğeleri - Karma	1	1	0	100
İsim Tamlamaları	1	0	1	0
Ad Sözcükler - Karma	1	1	0	100
Çekim Ekleri ve Türleri	1	1	0	100
Düşünceyi Geliştirme Yolları	1	1	0	100
Paragrafta Anlatım Akışını Bozan Cümle	1	0	1	0
Paragrafı İkiye Ayırma	1	1	0	100
Paragrafa Cümle Yerleştirme	1	0	1	0
Paragrafa Ana Düşünce (Ana Fikir)	6	3	2	50
Paragrafta Yardımcı Düşünceler	13	7	4	54
Cümlelerden Paragraf Oluşturma	1	0	0	0
Paragrafın Karşılık Olduğu Soruyu Belirleme	1	1	0	100

	Soru	Doğru	Yanlış	Boş	Net	Başarı
Matematik-1	30	9	2	19	8,50	% 28
Geometri	10	1	0	9	1,00	% 10
TYT Matematik	40	10	2	28	9,50	% 24
Cevap Anahtarı	A	BDDDCBDBCCAECEAEEDDEDEDCBDEECCBADEEACCAEAD				
Cevaplarınız		BDD CD d A e EE E D				

Matematik-1	S	D	Y	B%
Sayı Kümeleri	2	1	0	50
Birinci dereceden bir bilinmeyenli denklem ve eşitsizliklerin çözüm kümelerini bulur.	2	2	0	100
Sayı kümelerini birbiriyle ilişkilendirir.	4	2	0	50
Köklü ifadeleri içeren denklemleri çözer.	1	1	0	100
Üslü İfadeler ve Denklemler	1	0	0	0
Gerçek hayatta periyodik olarak tekrar eden durumları içeren problemleri çözer.	1	0	1	0
Denklemler ve eşitsizlikler ile ilgili problemler çözer.	11	2	0	18
Merkezi Eğilim ve Yayılım Ölçüleri	1	0	1	0
Kümelerde birleşim, kesişim, fark, tümeleme işlemleri yardımıyla problemler çözer.	2	0	0	0
Fonksiyonlarla ilgili problemler çözer.	1	0	0	100
Gerçek hayat durumlarından doğrusal fonksiyonlarla ifade edilebilenlerin grafik gösterimlerini yapar.	1	0	0	0
Polinomlarla toplama, çıkarma, çarpma ve bölme işlemlerini yapar.	1	0	0	0
n çeşit nesne ile oluşturulabilecek r li dizilişlerin (permütasyonların) kaç farklı şekilde yapılabileceğini hesaplar.	1	0	0	0
Olasılık kavramı ile ilgili uygulamalar yapar.	1	0	0	0
Geometri	0	0	0	0
Dik Üçgen ve Trigonometri	1	1	0	100
İki üçgenin eş olması için gerekli olan asgari koşulları değerlendirir.	1	0	0	0
Üçgenin açısı özellikleri ile ilgili işlemler yapar.	1	0	0	0
İki üçgenin benzer olması için gerekli olan asgari koşulları değerlendirir.	1	0	0	0
Özel dörtgenlerin açısı, kenar, köşegen ve alan özelliklerini açıklayarak problemler çözer.	4	0	0	0

	Soru	Doğru	Yanlış	Boş	Net	Başarı
Tarih-1	5	2	2	1	1,50	% 30
Coğrafya-1	5	3	2	0	2,50	% 50
Felsefe	5	5	0	0	5,00	% 100
Din Kült. ve Ahl. Bil.	5	4	0	1	4,00	% 80
Felsefe (Seçmeli)	5	0	0	5	0,00	% 0
TYT Sosyal	20	14	4	2	13,00	% 65
Cevap Anahtarı	A	DAEDBBEDBEBEACDACBDECEBCD				
Cevaplarınız		eAEa abDBBEACDAC DE				

Tarih-1	S	D	Y	B%
İlk Çağ'da Başlıca Medeniyet Havzaları	1	0	1	0
İslamiyet'in Türk Devlet ve Toplum Yapısına Etkisi	1	1	0	100
Timar Sistemi	1	1	0	100
Osmanlı Devleti'nde Demokratikleşme Hareketleri	1	0	1	0
Siyasi Alandaki İnkılaplar	1	0	0	0
Coğrafya-1	0	0	0	0
Afetlerin oluşum nedenlerini ve özelliklerini açıklar.	1	0	1	0
Türkiye'deki göçleri sebep ve sonuçları açısından değerlendirir.	1	0	1	0
Jeolojik zamanların özelliklerini tektonik olaylarla ilişkilendirerek açıklar.	1	1	0	100
Harita kullanarak çeşitli coğrafi kriterlerle belirlenmiş bölgelerde bulunan ülkeleri sınıflandırır.	1	1	0	100
Türkiye'de görülen iklim tiplerinin özellikleri hakkında çıkarımlarda bulunur.	1	1	0	100
Felsefe	0	0	0	0
Siyaset felsefesinin konusunu ve problemlerini açıklar.	1	1	0	100
Felsefenin anlamını açıklar.	1	1	0	100
Felsefi düşüncenin özelliklerini açıklar.	1	1	0	100
Felsefi bir görüşü veya argümanı sorgular.	1	1	0	100
Varlık felsefesinin konusunu ve problemlerini açıklar.	1	1	0	100
Din Kült. ve Ahl. Bil.	0	0	0	0
İbadet yükümlülüğü ile ilgili bazı kavramları sınıflandırır.	1	1	0	100
İsim ve sıfatlarının yansımalarıyla Allah'ı tanıır.	1	1	0	100
İslam düşüncesinde itikadi ve siyasi yorumları genel özelliklerine göre sınıflandırır.	1	0	0	0

	Soru	Doğru	Yanlış	Boş	Net	Başarı
Fizik	7	2	1	4	1,75	% 25
Kimya	7	0	1	6	-0,25	% 0
Biyoloji	6	0	0	6	0,00	% 0
TYT Fen	20	2	2	16	1,50	% 8
Cevap Anahtarı	A	CEAECDCCBDEEAAACDADB				
Cevaplarınız		E E e d				

Fizik	S	D	Y	B%
Kaldırma Kuvveti	1	0	0	0
Adezyon, Kohezyon, Yüzey Gerilimi ve Kılçallık	1	1	0	100
Kütle, Hacim ve Özkütle	1	0	0	0
Elektrik Devreleri	1	1	0	100
Newton'un Hareket Yasaları	1	0	0	0
Yay Dalgaları	1	0	1	0
Işığın Kırılması	1	0	0	0
Kimya	0	0	0	0
Simyadan Kimyaya	1	0	1	0
Atom Modelleri	1	0	0	0
Güçlü Etkileşimler / Kovalent Bağ	1	0	0	0
Sıvılar	1	0	0	0
Kimyasal Hesaplamalar / Sınırlayıcı Bileşen Hesaplamaları	1	0	0	0
Koligatif Özellikler	1	0	0	0
Asitler ve Bazlar	1	0	0	0
Biyoloji	0	0	0	0
Canlıların yapısını oluşturan organik ve inorganik bileşikleri açıklar.	1	0	0	0
Canlıların sınıflandırılmasında kullanılan kategorileri ve bu kategoriler arasındaki hiyerarşiyi örneklerle açıklar.	1	0	0	0
Hücre sel yapıları ve görevlerini açıklar.	1	0	0	0
Mayozu açıklar.	1	0	0	0
Kalıtımın genel esaslarını açıklar.	1	0	0	0
Canlılardaki beslenme şekillerini örneklerle açıklar.	1	0	0	0

HIZ VE RENK TYT 3

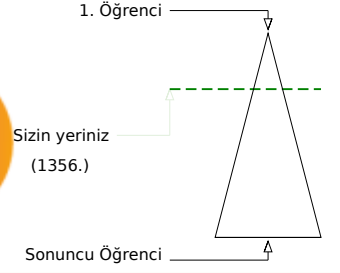
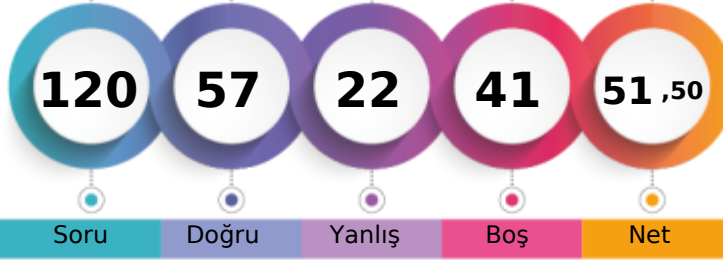

293,925 % 26,40

MANİSA / ŞEHZADELER
ÖZEL KEP MERKEZ ÖZEL ÖĞRETİM KURSU12E - 12269
EREN ALP TANIŞ

	Şube	Kurum	İlçe	İl	Genel
Öğrenci Sıra No	1	32	32	429	1356 % 26,40
Sınava Katılan Öğrenci Sayısı	3	147	147	1034	5137

	Soru	Doğru	Yanlış	Boş	Net	Başarı
TYT Türkçe	40	30	10	0	27,50	% 69
Cevap Anahtarı	A	DBDCCAEBACDBDCCBCEDEBCEACDCDEBDCDDDBA				
Cevaplarınız		DBCCAEdAbCcBaCCDBBCEaeBaACDCDEdDCCaDBA				

Türkçe	S	D	Y	B%
Metne Sözcük Yerleştirme	1	1	0	100
Söz Öbeklerinde Anlam	1	1	0	100
Sözcükler Arası Anlam İlişkileri	1	0	1	0
Cümleyi Yorumlama ve Açıklama	2	2	0	100
İki Cümleyi Birleştirme	1	1	0	100
Ses Bilgisi - Karma	1	1	0	100
Noktalama İşaretleri - Karma	1	0	1	0
Virgül	1	1	0	100
Bitişik ve Ayrı Yazılan Kelimeler	1	0	1	0
Yazım Kuralları - Karma	1	1	0	100
Cümlenin Öğeleri - Karma	1	0	1	0
İsim Tamlamaları	1	1	0	100
Ad Söylü Sözcükler - Karma	1	0	1	0
Çekim Ekleri ve Türleri	1	1	0	100
Düşünceyi Geliştirme Yolları	1	1	0	100
Paragrafta Anlatım Akışını Bozan Cümle	1	1	0	100
Paragrafı İkiye Ayırma	1	1	0	100
Paragrafa Cümle Yerleştirme	1	1	0	100
Paragrafa Ana Düşünce (Ana Fikir)	6	5	1	83
Paragrafta Yardımcı Düşünceler	13	10	3	77
Cümlelerden Paragraf Oluşturma	1	0	1	0
Paragrafın Karşılık Olduğu Soruyu Belirleme	1	1	0	100

	Soru	Doğru	Yanlış	Boş	Net	Başarı
Matematik-1	30	11	3	16	10,25	% 34
Geometri	10	1	1	8	0,75	% 8
TYT Matematik	40	12	4	24	11,00	% 28
Cevap Anahtarı	A	BDDDCDBBCCAEECEAEEDDEDCBDEEECBADDEAACAEAD				
Cevaplarınız		BD C B d AE E E d ECeAb A				

Matematik-1	S	D	Y	B%
Sayı Kümeleri	2	1	0	50
Birinci dereceden bir bilinmeyenli denklem ve eşitsizliklerin çözüm kümelerini bulur.	2	2	0	100
Sayı kümelerini birbiriyle ilişkilendirir.	4	1	0	25
Köklü ifadeleri içeren denklemleri çözer.	1	0	0	0
Üslü İfadeler ve Denklemler	1	1	0	100
Gerçek hayatta periyodik olarak tekrar eden durumları içeren problemleri çözer.	1	0	1	0
Denklemler ve eşitsizlikler ile ilgili problemler çözer.	11	5	1	45
Merkezi Eğilim ve Yayılım Ölçüleri	1	0	0	0
Kümelerde birleşim, kesişim, fark, tümeleme işlemleri yardımıyla problemler çözer.	2	0	0	0
Fonksiyonlarla ilgili problemler çözer.	1	0	0	0
Gerçek hayat durumlarından doğrusal fonksiyonlarla ifade edilebilenlerin grafik gösterimlerini yapar.	1	0	0	0
Polinomlarla toplama, çıkarma, çarpma ve bölme işlemlerini yapar.	1	0	0	0
n çeşit nesne ile oluşturulabilecek r li dizilişlerin (permütasyonların) kaç farklı şekilde yapılabileceğini hesaplar.	1	0	1	0
Olasılık kavramı ile ilgili uygulamalar yapar.	1	1	0	100
Geometri	0	0	0	0
Dik Üçgen ve Trigonometri	1	0	1	0
İki üçgenin eş olması için gerekli olan asgari koşulları değerlendirir.	1	0	0	0
Üçgenin açılı özellikleri ile ilgili işlemler yapar.	1	0	0	0
İki üçgenin benzer olması için gerekli olan asgari koşulları değerlendirir.	1	0	0	0
Özel dörtgenlerin açılı kenar, köşegen ve alan özelliklerini açıklayarak problemler çözer.	4	1	0	25

	Soru	Doğru	Yanlış	Boş	Net	Başarı
Tarih-1	5	3	2	0	2,50	% 50
Coğrafya-1	5	3	2	0	2,50	% 50
Felsefe	5	4	1	0	3,75	% 75
Din Kült. ve Ahl. Bil.	5	5	0	0	5,00	% 100
Felsefe (Seçmeli)	5	0	0	5	0,00	% 0
TYT Sosyal	20	15	5	0	13,75	% 69
Cevap Anahtarı	A	DAEDBBEDBEBEACDACBDECEBCD				
Cevaplarınız		aAdDBAEcBEBEACcACBDE				

Tarih-1	S	D	Y	B%
İlk Çağ'da Başlıca Medeniyet Havzaları	1	0	1	0
İslamiyet'in Türk Devlet ve Toplum Yapısına Etkisi	1	1	0	100
Timar Sistemi	1	0	1	0
Osmanlı Devleti'nde Demokratikleşme Hareketleri	1	1	0	100
Siyasi Alandaki İnkılaplar	1	1	0	100
Coğrafya-1	0	0	0	0
Afetlerin oluşum nedenlerini ve özelliklerini açıklar.	1	0	1	0
Türkiye'deki göçleri sebep ve sonuçları açısından değerlendirir.	1	1	0	100
Jeolojik zamanların özelliklerini tektonik olaylarla ilişkilendirerek açıklar.	1	0	1	0
Harita kullanarak çeşitli coğrafi kriterlerle belirlenmiş bölgelerde bulunan ülkeleri sınıflandırır.	1	1	0	100
Türkiye'de görülen iklim tiplerinin özellikleri hakkında çıkarımlarda bulunur.	1	1	0	100
Felsefe	0	0	0	0
Siyaset felsefesinin konusunu ve problemlerini açıklar.	1	1	0	100
Felsefenin anlamını açıklar.	1	1	0	100
Felsefi düşüncenin özelliklerini açıklar.	1	1	0	100
Felsefi bir görüşü veya argümanı sorgular.	1	1	0	100
Varlık felsefesinin konusunu ve problemlerini açıklar.	1	0	1	0
Din Kült. ve Ahl. Bil.	0	0	0	0
İbadet yükümlülüğü ile ilgili bazı kavramları sınıflandırır.	1	1	0	100
İsim ve sıfatlarının yansımalarıyla Allah'ı tanıır.	1	1	0	100
İslam düşüncesinde itikadi ve siyasi yorumları genel özelliklerine göre sınıflandırır.	1	1	0	100

	Soru	Doğru	Yanlış	Boş	Net	Başarı
Fizik	7	0	2	5	-0,50	% 0
Kimya	7	0	1	6	-0,25	% 0
Biyoloji	6	0	0	6	0,00	% 0
TYT Fen	20	0	3	17	-0,75	% 0
Cevap Anahtarı	A	CEAECDCCBDEEAAACDADB				
Cevaplarınız		a b b				

Fizik	S	D	Y	B%
Kaldırma Kuvveti	1	0	1	0
Adezyon, Kohezyon, Yüzey Gerilimi ve Kılçallık	1	0	0	0
Kütle, Hacim ve Özkütle	1	0	0	0
Elektrik Devreleri	1	0	1	0
Newton'un Hareket Yasaları	1	0	0	0
Yay Dalgaları	1	0	0	0
Işığın Kırılması	1	0	0	0
Kimya	0	0	0	0
Simyadan Kimyaya	1	0	1	0
Atom Modelleri	1	0	0	0
Güçlü Etkileşimler / Kovalent Bağ	1	0	0	0
Sıvılar	1	0	0	0
Kimyasal Hesaplamalar / Sınırlayıcı Bileşen Hesaplamaları	1	0	0	0
Koligatif Özellikler	1	0	0	0
Asitler ve Bazlar	1	0	0	0
Biyoloji	0	0	0	0
Canlıların yapısını oluşturan organik ve inorganik bileşikleri açıklar.	1	0	0	0
Canlıların sınıflandırılmasında kullanılan kategorileri ve bu kategoriler arasındaki hiyerarşiyi örneklerle açıklar.	1	0	0	0
Hücre sel yapıları ve görevlerini açıklar.	1	0	0	0
Mayozu açıklar.	1	0	0	0
Kalıtımın genel esaslarını açıklar.	1	0	0	0
Canlılardaki beslenme şekillerini örneklerle açıklar.	1	0	0	0

HIZ VE RENK TYT 3

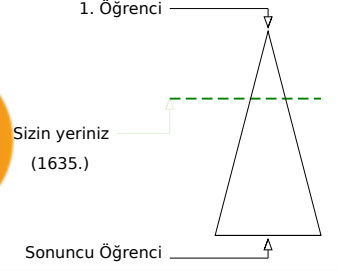
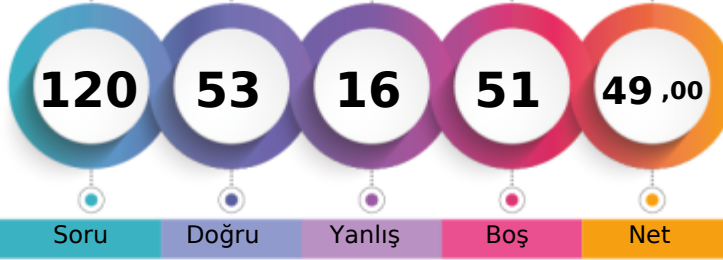

286,795 % 31,83

MANİSA / ŞEHZADELER
ÖZEL KEP MERKEZ ÖZEL ÖĞRETİM KURSU12E - 12022
YİĞİT SAVUNMUŞ

Soru Doğru Yanlış Boş Net

Şube Kurum İlçe İl Genel

Öğrenci Sıra No 2 40 40 475 1635 % 31,83

Sınava Katılan Öğrenci Sayısı 3 147 147 1034 5137

		Soru	Doğru	Yanlış	Boş	Net	Başarı	
TYT Türkçe		40	27	10	3	24,50	% 61	
Cevap Anahtarı	B	DCDBACBEEADCCBDCBBDEDCBCAEDCDBCCBADEBD						
Cevaplarınız		DdDBcCBEBa C BbdCaBDEcCBce DCDCCDBdDEBa						

	S	D	Y	B%
Türkçe	0	0	0	0
Metne Sözcük Yerleştirme	1	1	0	100
Söz Öbeklerinde Anlam	1	1	0	100
Sözcükler Arası Anlam İlişkileri	1	1	0	100
Cümleyi Yorumlama ve Açıklama	2	0	2	0
İki Cümleyi Birleştirme	1	1	0	100
Ses Bilgisi - Karma	1	1	0	100
Noktalama İşaretleri - Karma	1	1	0	100
Virgül	1	1	0	100
Bitişik ve Ayrı Yazılan Kelimeler	1	0	1	0
Yazım Kuralları - Karma	1	1	0	100
Cümlelerin Öğeleri - Karma	1	0	0	0
İsim Tamlamaları	1	1	0	100
Ad Sözlük Sözcükler - Karma	1	0	1	0
Çekim Ekleri ve Türleri	1	0	0	0
Düşünceyi Geliştirme Yolları	1	1	0	100
Paragrafta Anlatım Akışını Bozan Cümle	1	0	1	0
Paragrafı İkiye Ayırma	1	1	0	100
Paragrafa Cümle Yerleştirme	1	0	1	0
Paragrafa Ana Düşünce (Ana Fikir)	6	5	1	83
Paragrafta Yardımcı Düşünceler	13	10	3	77
Cümlelerden Paragraf Oluşturma	1	0	0	0
Paragrafın Karşılık Olduğu Soruyu Belirleme	1	1	0	100

		Soru	Doğru	Yanlış	Boş	Net	Başarı	
Matematik-1		30	10	3	17	9,25	% 31	
Geometri		10	0	0	10	0,00	% 0	
TYT Matematik		40	10	3	27	9,25	% 23	
Cevap Anahtarı	B	DDBDBCCBCCAEEAEEDBDEBDCECEABEDAECACADE						
Cevaplarınız		D B B C d E E E D d B E d						

	S	D	Y	B%
Matematik-1	0	0	0	0
Sayı Kümeleri	2	1	0	50
Birinci dereceden bir bilinmeyenli denklem ve eşitsizliklerin çözüm kümelerini bulur.	2	2	0	100
Sayı kümelerini birbiriyle ilişkilendirir.	4	0	0	0
Kökü ifadeleri içeren denklemleri çözer.	1	0	0	0
Üslü İfadeler ve Denklemler	1	1	0	100
Gerçek hayatta periyodik olarak tekrar eden durumları içeren problemleri çözer.	1	0	1	0
Denklemler ve eşitsizlikler ile ilgili problemler çözer.	11	5	1	45
Merkez Eğilim ve Yayılım Ölçüleri	1	0	0	0
Kümelerde birleşim, kesişim, fark, tümeleme işlemleri yardımıyla problemler çözer.	2	1	0	50
Fonksiyonlarla ilgili problemler çözer.	1	0	0	0
Gerçek hayat durumlarından doğrusal fonksiyonlarla ifade edilebilenlerin grafik gösterimlerini yapar.	1	0	0	0
Polinomlarla toplama, çıkarma, çarpma ve bölme işlemlerini yapar.	1	0	0	0
n çeşit nesne ile oluşturulabilecek r li dizilişlerin (permütasyonların) kaç farklı şekilde yapılabileceğini hesaplar.	1	0	1	0
Olasılık kavramı ile ilgili uygulamalar yapar.	1	0	0	0
Geometri	0	0	0	0
Dik Üçgen ve Trigonometri	1	0	0	0
İki üçgenin eş olması için gerekli olan asgari koşulları değerlendirir.	1	0	0	0
Üçgende açı özellikleri ile ilgili işlemler yapar.	1	0	0	0
İki üçgenin benzer olması için gerekli olan asgari koşulları değerlendirir.	1	0	0	0
Özel dörtgenlerin açısı, kenar, köşegen ve alan özelliklerini açıklayarak problemler çözer.	4	0	0	0

		Soru	Doğru	Yanlış	Boş	Net	Başarı	
Tarih-1		5	4	1	0	3,75	% 75	
Coğrafya-1		5	4	1	0	3,75	% 75	
Felsefe		5	4	1	0	3,75	% 75	
Din Kült. ve Ahl. Bil.		5	4	0	1	4,00	% 80	
Felsefe (Seçmeli)		5	0	0	5	0,00	% 0	
TYT Sosyal		20	16	3	1	15,25	% 76	
Cevap Anahtarı	B	ADDBEDBEEBBCDEABDEACBCDCE						
Cevaplarınız		ADDBdDeEBBcEeEA DEAC						

	S	D	Y	B%
Tarih-1	0	0	0	0
İlk Çağ'da Başlıca Medeniyet Havzaları	1	1	0	100
İslamiyet'in Türk Devlet ve Toplum Yapısına Etkisi	1	1	0	100
Timar Sistemi	1	0	1	0
Osmanlı Devleti'nde Demokratikleşme Hareketleri	1	1	0	100
Siyasi Alandaki İnkılaplar	1	1	0	100
Coğrafya-1	0	0	0	0
Afetlerin oluşum nedenlerini ve özelliklerini açıklar.	1	0	1	0
Türkiye'deki göçleri sebep ve sonuçları açısından değerlendirir.	1	1	0	100
Jeolojik zamanların özelliklerini tektonik olaylarla ilişkilendirerek açıklar.	1	1	0	100
Harita kullanarak çeşitli coğrafi kriterlerle belirlenmiş bölgelerde bulunan ülkeleri sınıflandırır.	1	1	0	100
Türkiye'de görülen iklim tiplerinin özellikleri hakkında çıkarımlarda bulunur.	1	1	0	100
Felsefe	0	0	0	0
Siyaset felsefesinin konusunu ve problemlerini açıklar.	1	1	0	100
Felsefenin anlamını açıklar.	1	1	0	100
Felsefi düşüncenin özelliklerini açıklar.	1	1	0	100
Felsefi bir görüşü veya argümanı sorgular.	1	1	0	100
Varlık felsefesinin konusunu ve problemlerini açıklar.	1	0	1	0
Din Kült. ve Ahl. Bil.	0	0	0	0
İbadet yükümlülüğü ile ilgili bazı kavramları sınıflandırır.	1	1	0	100
İsim ve sıfatlarının yansımalarıyla Allah'ı tanıır.	1	1	0	100
İslam düşüncesinde itikadi ve siyasi yorumları genel özelliklerine göre sınıflandırır.	1	0	0	0

		Soru	Doğru	Yanlış	Boş	Net	Başarı	
TYT Fen		20	0	0	20	0,00	% 0	
Cevap Anahtarı	B	EACCDECCDBAEEEDAACBD						
Cevaplarınız								

	S	D	Y	B%
Fizik	0	0	0	0
Kaldırma Kuvveti	1	0	0	0
Adezyon, Kohezyon, Yüzey Gerilimi ve Kılcalılık	1	0	0	0
Kütle, Hacim ve Özkütle	1	0	0	0
Elektrik Devreleri	1	0	0	0
Newton'un Hareket Yasaları	1	0	0	0
Yay Dalgaları	1	0	0	0
İşığın Kırılması	1	0	0	0
Kimya	0	0	0	0
Simyadan Kimyaya	1	0	0	0
Atom Modelleri	1	0	0	0
Güçlü Etkileşimler / Kovalent Bağ	1	0	0	0
Sıvılar	1	0	0	0
Kimyasal Hesaplamalar / Sınırlayıcı Bileşen Hesaplamaları	1	0	0	0
Koligatif Özellikler	1	0	0	0
Asitler ve Bazlar	1	0	0	0
Biyoloji	0	0	0	0
Canlıların yapısını oluşturan organik ve inorganik bileşikleri açıklar.	1	0	0	0
Canlıların sınıflandırılmasında kullanılan kategorileri ve bu kategoriler arasındaki hiyerarşiyi örneklerle açıklar.	1	0	0	0
Hücre sel yapıları ve görevlerini açıklar.	1	0	0	0
Mayozu açıklar.	1	0	0	0
Kalıtımın genel esaslarını açıklar.	1	0	0	0
Canlılardaki beslenme şekillerini örneklerle açıklar.	1	0	0	0

HIZ VE RENK TYT 3



359,340

%

3,91

MANİSA / ŞEHZADELER
ÖZEL KEP MERKEZ ÖZEL ÖĞRETİM KURSU

12F - 12085
BİLAL ÇİFTÇİ

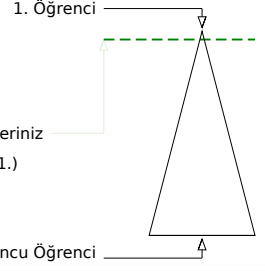
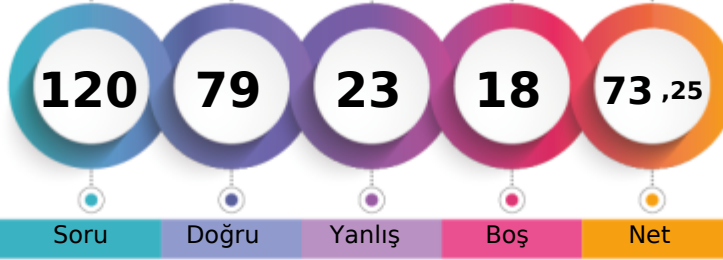

Soru Doğru Yanlış Boş Net

Şube Kurum İlçe İl Genel

Öğrenci Sıra No 1 4 4 103 201 % 3,91

Sınava Katılan Öğrenci Sayısı 1 147 147 1034 5137

	Soru	Doğru	Yanlış	Boş	Net	Başarı
TYT Türkçe	40	34	6	0	32,50	% 81
Cevap Anahtarı	A DBDCCAEBAEcDBDCCcDBCEdCBCEADCDDBCCDBDA					
Cevaplarınız	DBDCCAEBAEcDBDCCcDBCEdCBCEbBbAcaCEdDBCCDBDA					

	S	D	Y	B%
Türkçe	0	0	0	0
Metne Sözcük Yerleştirme	1	1	0	100
Söz Öbeklerinde Anlam	1	1	0	100
Sözcükler Arası Anlam İlişkileri	1	1	0	100
Cümleyi Yorumlama ve Açıklama	2	2	0	100
İki Cümleyi Birleştirme	1	1	0	100
Ses Bilgisi - Karma	1	1	0	100
Noktalama İşaretleri - Karma	1	1	0	100
Virgül	1	1	0	100
Bitişik ve Ayrı Yazılan Kelimeler	1	1	0	100
Yazım Kuralları - Karma	1	1	0	100
Cümlenin Öğeleri - Karma	1	0	1	0
İsim Tamlamaları	1	1	0	100
Ad Sözcükler - Karma	1	1	0	100
Çekim Ekleri ve Türleri	1	1	0	100
Düşünceyi Geliştirme Yolları	1	1	0	100
Paragrafta Anlatım Akışını Bozan Cümle	1	1	0	100
Paragrafı İkiye Ayırma	1	1	0	100
Paragrafa Cümle Yerleştirme	1	0	1	0
Paragrafa Ana Düşünce (Ana Fikir)	6	5	1	83
Paragrafta Yardımcı Düşünceler	13	11	2	85
Cümlelerden Paragraf Oluşturma	1	0	1	0
Paragrafın Karşılık Olduğu Soruyu Belirleme	1	1	0	100

	Soru	Doğru	Yanlış	Boş	Net	Başarı
Matematik-1	30	7	10	13	4,50	% 15
Geometri	10	9	1	0	8,75	% 88
TYT Matematik	40	16	11	13	13,25	% 33
Cevap Anahtarı	A BDDCDBBCCAEECEABEEDEDCBDEECCBADEEACCAEAD					
Cevaplarınız	BbaeC d d eE E d bE dD bC DEEAaCAEAD					

	S	D	Y	B%
Matematik-1	0	0	0	0
Sayı Kümeleri	2	1	0	50
Birinci dereceden bir bilinmeyenli denklem ve eşitsizliklerin çözüm kümelerini bulur.	2	1	1	50
Sayı kümelerini birbiriyle ilişkilendirir.	4	0	3	0
Kökü ifadeleri içeren denklemleri çözer.	1	0	0	0
Üslü İfadeler ve Denklemler	1	0	1	0
Gerçek hayatta periyodik olarak tekrar eden durumları içeren problemleri çözer.	1	0	1	0
Denklemler ve eşitsizlikler ile ilgili problemler çözer.	11	4	3	36
Merkezi Eğilim ve Yayılım Ölçüleri	1	0	0	0
Kümelerde birleşim, kesişim, fark, tümeleme işlemleri yardımıyla problemler çözer.	2	1	0	50
Fonksiyonlarla ilgili problemler çözer.	1	0	1	0
Gerçek hayat durumlarından doğrusal fonksiyonlarla ifade edilebilenlerin grafik gösterimlerini yapar.	1	0	0	0
Polinomlarla toplama, çıkarma, çarpma ve bölme işlemlerini yapar.	1	0	0	0
n çeşit nesne ile oluşturulabilecek r li dizilişlerin (permütasyonların) kaç farklı şekilde yapılabileceğini hesaplar.	1	0	0	0
Olasılık kavramı ile ilgili uygulamalar yapar.	1	0	0	0
Geometri	0	0	0	0
Dik Üçgen ve Trigonometri	1	1	0	100
İki üçgenin eş olması için gerekli olan asgari koşulları değerlendirir.	1	1	0	100
Üçgenin açılı özellikleri ile ilgili işlemler yapar.	1	1	0	100
İki üçgenin benzer olması için gerekli olan asgari koşulları değerlendirir.	1	1	0	100
Özel dörtgenlerin açılı kenar, köşegen ve alan özelliklerini açıklayarak problemler çözer.	4	3	1	75

	Soru	Doğru	Yanlış	Boş	Net	Başarı
Tarih-1	5	4	1	0	3,75	% 75
Coğrafya-1	5	5	0	0	5,00	% 100
Felsefe	5	5	0	0	5,00	% 100
Din Kült. ve Ahl. Bil.	5	5	0	0	5,00	% 100
Felsefe (Seçmeli)	5	0	0	5	0,00	% 0
TYT Sosyal	20	19	1	0	18,75	% 94
Cevap Anahtarı	A DAEDBBEDBEBEACDACBDECEBCD					
Cevaplarınız	eAEDBBEDBEBEACDACBDE					

	S	D	Y	B%
Tarih-1	0	0	0	0
İlk Çağ'da Başlıca Medeniyet Havzaları	1	0	1	0
İslamiyet'in Türk Devlet ve Toplum Yapısına Etkisi	1	1	0	100
Timar Sistemi	1	1	0	100
Osmanlı Devleti'nde Demokratikleşme Hareketleri	1	1	0	100
Siyasi Alandaki İnkılaplar	1	1	0	100
Coğrafya-1	0	0	0	0
Afetlerin oluşum nedenlerini ve özelliklerini açıklar.	1	1	0	100
Türkiye'deki göçleri sebep ve sonuçları açısından değerlendirir.	1	1	0	100
Jeolojik zamanların özelliklerini tektonik olaylarla ilişkilendirerek açıklar.	1	1	0	100
Harita kullanarak çeşitli coğrafi kriterlerle belirlenmiş bölgelerde bulunan ülkeleri sınıflandırır.	1	1	0	100
Türkiye'de görülen iklim tiplerinin özellikleri hakkında çıkarımlarda bulunur.	1	1	0	100
Felsefe	0	0	0	0
Siyaset felsefesinin konusunu ve problemlerini açıklar.	1	1	0	100
Felsefenin anlamını açıklar.	1	1	0	100
Felsefi düşüncenin özelliklerini açıklar.	1	1	0	100
Felsefi bir görüşü veya argümanı sorgular.	1	1	0	100
Varlık felsefesinin konusunu ve problemlerini açıklar.	1	1	0	100
Din Kült. ve Ahl. Bil.	0	0	0	0
İbadet yükümlülüğü ile ilgili bazı kavramları sınıflandırır.	1	1	0	100
İsim ve sıfatlarının yansımalarıyla Allah'ı tanıır.	1	1	0	100
İslam düşüncesinde itikadi ve siyasi yorumları genel özelliklerine göre sınıflandırır.	1	1	0	100

	Soru	Doğru	Yanlış	Boş	Net	Başarı
Fizik	7	4	2	1	3,50	% 50
Kimya	7	4	1	2	3,75	% 54
Biyoloji	6	2	2	2	1,50	% 25
TYT Fen	20	10	5	5	8,75	% 44
Cevap Anahtarı	A CEAECDCCCBDEEAAACDADB					
Cevaplarınız	CdAbCD CCBD ec b DB					

	S	D	Y	B%
Fizik	0	0	0	0
Kaldırma Kuvveti	1	1	0	100
Adezyon, Kohezyon, Yüzey Gerilimi ve Kılcalılık	1	0	1	0
Kütle, Hacim ve Özkütle	1	1	0	100
Elektrik Devreleri	1	0	1	0
Newton'un Hareket Yasaları	1	1	0	100
Yay Dalgaları	1	1	0	100
Işığın Kırılması	1	0	0	0
Kimya	0	0	0	0
Simyadan Kimyaya	1	1	0	100
Atom Modelleri	1	1	0	100
Güçlü Etkileşimler / Kovalent Bağ	1	1	0	100
Sıvılar	1	1	0	100
Kimyasal Hesaplamalar / Sınırlayıcı Bileşen Hesaplamaları	1	0	0	0
Koligatif Özellikler	1	0	0	0
Asitler ve Bazlar	1	0	1	0
Biyoloji	0	0	0	0
Canlıların yapısını oluşturan organik ve inorganik bileşikleri açıklar.	1	0	1	0
Canlıların sınıflandırılmasında kullanılan kategorileri ve bu kategoriler arasındaki hiyerarşiyi örneklerle açıklar.	1	0	0	0
Hücre sel yapıları ve görevlerini açıklar.	1	0	1	0
Mayozu açıklar.	1	0	0	0
Kalıtımın genel esaslarını açıklar.	1	1	0	100
Canlılardaki beslenme şekillerini örneklerle açıklar.	1	1	0	100

HIZ VE RENK TYT 3



321,638 % 12,93

MANİSA / ŞEHZADELER
ÖZEL KEP MERKEZ ÖZEL ÖĞRETİM KURSU

12Y - 12086
ESRA ÇATALBAŞ

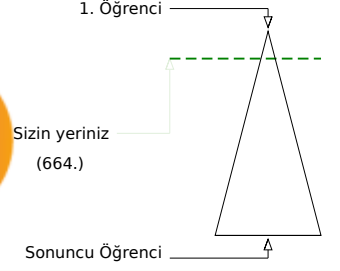

	Şube	Kurum	İlçe	İl	Genel
Öğrenci Sıra No	1	15	15	271	664 % 12,93
Sınava Katılan Öğrenci Sayısı	1	147	147	1034	5137

	Soru	Doğru	Yanlış	Boş	Net	Başarı
TYT Türkçe	40	36	3	1	35,25	% 88
Cevap Anahtarı	A DBDCCAEBAE CDBCCDBBCEDCBEACDCDEBDCDDDBA					
Cevaplarınız	DBDCCAEBAEa BDCCDaBCEDCBEACaCDEBDCDDDBA					

	S	D	Y	B%
Türkçe	0	0	0	0
Metne Sözcük Yerleştirme	1	1	0	100
Söz Öbeklerinde Anlam	1	1	0	100
Sözcükler Arası Anlam İlişkileri	1	1	0	100
Cümleyi Yorumlama ve Açıklama	2	2	0	100
İki Cümleyi Birleştirme	1	1	0	100
Ses Bilgisi - Karma	1	1	0	100
Noktalama İşaretleri - Karma	1	1	0	100
Virgül	1	1	0	100
Bitişik ve Ayrı Yazılan Kelimeler	1	1	0	100
Yazım Kuralları - Karma	1	0	1	0
Cümlenin Öğeleri - Karma	1	0	0	0
İsim Tamlamaları	1	1	0	100
Ad Sözlük Sözcükler - Karma	1	1	0	100
Çekim Ekleri ve Türleri	1	1	0	100
Düşünceyi Geliştirme Yolları	1	1	0	100
Paragrafta Anlatım Akışını Bozan Cümle	1	1	0	100
Paragrafı İkiye Ayırma	1	1	0	100
Paragrafa Cümle Yerleştirme	1	0	1	0
Paragrafa Ana Düşünce (Ana Fikir)	6	6	0	100
Paragrafta Yardımcı Düşünceler	13	12	1	92
Cümlelerden Paragraf Oluşturma	1	1	0	100
Paragrafın Karşılık Olduğu Soruyu Belirleme	1	1	0	100

	Soru	Doğru	Yanlış	Boş	Net	Başarı
Matematik-1	30	11	6	13	9,50	% 32
Geometri	10	1	0	9	1,00	% 10
TYT Matematik	40	12	6	22	10,50	% 26
Cevap Anahtarı	A BDDCDBBCCAEECEAEEDDEDCBDEECCBADEEACCAEAD					
Cevaplarınız	BD C B dbAE c BEE d e ECc D					

	S	D	Y	B%
Matematik-1	0	0	0	0
Sayı Kümeleri	2	1	0	50
Birinci dereceden bir bilinmeyenli denklem ve eşitsizliklerin çözüm kümelerini bulur.	2	2	0	100
Sayı kümelerini birbiriyle ilişkilendirir.	4	1	1	25
Kökü ifadeleri içeren denklemleri çözer.	1	0	0	0
Üslü İfadeler ve Denklemler	1	1	0	100
Gerçek hayatta periyodik olarak tekrar eden durumları içeren problemleri çözer.	1	0	1	0
Denklemler ve eşitsizlikler ile ilgili problemler çözer.	11	4	3	36
Merkezî Eğilim ve Yayılım Ölçüleri	1	0	0	0
Kümelerde birleşim, kesişim, fark, tümeleme işlemleri yardımıyla problemler çözer.	2	1	0	50
Fonksiyonlarla ilgili problemler çözer.	1	1	0	100
Gerçek hayat durumlarından doğrusal fonksiyonlarla ifade edilebilenlerin grafik gösterimlerini yapar.	1	0	0	0
Polinomlarla toplama, çıkarma, çarpma ve bölme işlemlerini yapar.	1	0	0	0
n çeşit nesne ile oluşturulabilecek r li dizilişlerin (permütasyonların) kaç farklı şekilde yapılabileceğini hesaplar.	1	0	1	0
Olasılık kavramı ile ilgili uygulamalar yapar.	1	0	0	0
Geometri	0	0	0	0
Dik Üçgen ve Trigonometri	1	1	0	100
İki üçgenin eş olması için gerekli olan asgari koşulları değerlendirir.	1	0	0	0
Üçgende açı özellikleri ile ilgili işlemler yapar.	1	0	0	0
İki üçgenin benzer olması için gerekli olan asgari koşulları değerlendirir.	1	0	0	0
Özel dörtgenlerin açısı, kenarı, köşegen ve alan özelliklerini açıklayarak problemler çözer.	4	0	0	0

	Soru	Doğru	Yanlış	Boş	Net	Başarı
Tarih-1	5	5	0	0	5,00	% 100
Coğrafya-1	5	3	1	1	2,75	% 55
Felsefe	5	4	1	0	3,75	% 75
Din Kült. ve Ahl. Bil.	5	4	1	0	3,75	% 75
Felsefe (Seçmeli)	5	0	0	5	0,00	% 0
TYT Sosyal	20	16	3	1	15,25	% 76
Cevap Anahtarı	A DAEDBBEDBEAEACDABDECEBCD					
Cevaplarınız	DAEDBd DBEAEACcACBDd					

	S	D	Y	B%
Tarih-1	0	0	0	0
İlk Çağ'da Başlıca Medeniyet Havzaları	1	1	0	100
İslamiyet'in Türk Devlet ve Toplum Yapısına Etkisi	1	1	0	100
Timar Sistemi	1	1	0	100
Osmanlı Devleti'nde Demokratikleşme Hareketleri	1	1	0	100
Siyasi Alandaki İnkılaplar	1	1	0	100
Coğrafya-1	0	0	0	0
Afetlerin oluşum nedenlerini ve özelliklerini açıklar.	1	0	1	0
Türkiye'deki göçleri sebep ve sonuçları açısından değerlendirir.	1	0	0	0
Jeolojik zamanların özelliklerini tektonik olaylarla ilişkilendirerek açıklar.	1	1	0	100
Harita kullanarak çeşitli coğrafi kriterlerle belirlenmiş bölgelerde bulunan ülkeleri sınıflandırır.	1	1	0	100
Türkiye'de görülen iklim tiplerinin özellikleri hakkında çıkarımlarda bulunur.	1	1	0	100
Felsefe	0	0	0	0
Siyaset felsefesinin konusunu ve problemlerini açıklar.	1	1	0	100
Felsefenin anlamını açıklar.	1	1	0	100
Felsefi düşüncenin özelliklerini açıklar.	1	1	0	100
Felsefi bir görüşü veya argümanı sorgular.	1	1	0	100
Varlık felsefesinin konusunu ve problemlerini açıklar.	1	0	1	0
Din Kült. ve Ahl. Bil.	0	0	0	0
İbadet yükümlülüğü ile ilgili bazı kavramları sınıflandırır.	1	1	0	100
İsim ve sıfatlarının yansımalarıyla Allah'ı tanıır.	1	1	0	100
İslam düşüncesinde itikadi ve siyasi yorumları genel özelliklerine göre sınıflandırır.	1	1	0	100

	Soru	Doğru	Yanlış	Boş	Net	Başarı
TYT Fen	20	0	0	20	0,00	% 0
Cevap Anahtarı	A CEAECDCCCBDEEAACDADB					
Cevaplarınız						

	S	D	Y	B%
Fizik	0	0	0	0
Kaldırma Kuvveti	1	0	0	0
Adezyon, Kohezyon, Yüzey Gerilimi ve Kılcalılık	1	0	0	0
Kütle, Hacim ve Özkütle	1	0	0	0
Elektrik Devreleri	1	0	0	0
Newton'un Hareket Yasaları	1	0	0	0
Yay Dalgaları	1	0	0	0
Işığın Kırılması	1	0	0	0
Kimya	0	0	0	0
Simyadan Kimyaya	1	0	0	0
Atom Modelleri	1	0	0	0
Güçlü Etkileşimler / Kovalent Bağ	1	0	0	0
Sıvılar	1	0	0	0
Kimyasal Hesaplamalar / Sınırlayıcı Bileşen Hesaplamaları	1	0	0	0
Koligatif Özellikler	1	0	0	0
Asitler ve Bazlar	1	0	0	0
Biyoloji	0	0	0	0
Canlıların yapısını oluşturan organik ve inorganik bileşikleri açıklar.	1	0	0	0
Canlıların sınıflandırılmasında kullanılan kategorileri ve bu kategoriler arasındaki hiyerarşiyi örneklerle açıklar.	1	0	0	0
Hücre sel yapısını ve görevlerini açıklar.	1	0	0	0
Mayozu açıklar.	1	0	0	0
Kalıtımın genel esaslarını açıklar.	1	0	0	0
Canlılardaki beslenme şekillerini örneklerle açıklar.	1	0	0	0

KURUM SORU ANALİZİ



KATILIM

ÖZEL KEP MERKEZ ÖZEL ÖĞRETİM KURSU
MANİSA / ŞEHZADELER

HIZ VE RENK TYT 3

Okul	İlçe	İl	Genel
147	147	1034	5137

TYT Türkçe

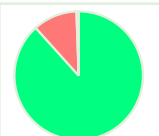
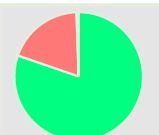
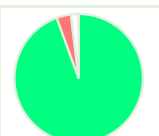
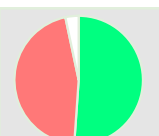
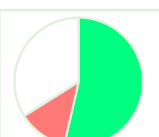
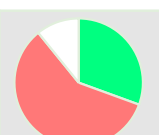
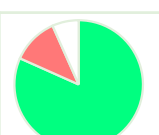
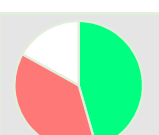
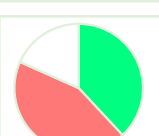
Soru	Kazanım	D.C.	A	B	C	D	E	Boş	Hatalı (*)	
A-1 B-3	Metne Sözcük Yerleştirme	D	2 %1,36	2 %1,36	3 %2,04	136 %92,52	4 %2,72			 Doğru (%92,52) Yanlış (%7,48) Boş (%0,00)
A-2 B-4	Söz Öbeklerinde Anlam	B	6 %4,08	132 %89,80	1 %0,68	1 %0,68		7 %4,76		 Doğru (%89,80) Yanlış (%5,44) Boş (%4,76)
A-3 B-1	Sözcükler Arası Anlam İlişkileri	D			10 %6,80	130 %88,44	6 %4,08	1 %0,68		 Doğru (%88,44) Yanlış (%10,88) Boş (%0,68)
A-4 B-2	Cümleyi Yorumlama ve Açıklama	C		2 %1,36	118 %80,27	25 %17,01	1 %0,68	1 %0,68		 Doğru (%80,27) Yanlış (%19,05) Boş (%0,68)
A-5 B-6	İki Cümleyi Birleştirme	C	1 %0,68	2 %1,36	139 %94,56	2 %1,36		3 %2,04		 Doğru (%94,56) Yanlış (%3,40) Boş (%2,04)
A-6 B-5	Cümleyi Yorumlama ve Açıklama	A	75 %51,02	2 %1,36	30 %20,41	21 %14,29	14 %9,52	5 %3,40		 Doğru (%51,02) Yanlış (%45,58) Boş (%3,40)
A-7 B-8	Ses Bilgisi - Karma	E	2 %1,36	3 %2,04	10 %6,80	3 %2,04	79 %53,74	50 %34,01		 Doğru (%53,74) Yanlış (%12,24) Boş (%34,01)
A-8 B-7	Noktalama İşaretleri - Karma	B	26 %17,69	45 %30,61	48 %32,65	10 %6,80	2 %1,36	16 %10,88		 Doğru (%30,61) Yanlış (%58,50) Boş (%10,88)
A-9 B-10	Virgöl	A	120 %81,63	5 %3,40	1 %0,68	6 %4,08	5 %3,40	10 %6,80		 Doğru (%81,63) Yanlış (%11,56) Boş (%6,80)
A-10 B-9	Bitişik ve Ayrı Yazılan Kelimeler	E	7 %4,76	31 %21,09	9 %6,12	8 %5,44	67 %45,58	25 %17,01		 Doğru (%45,58) Yanlış (%37,41) Boş (%17,01)
A-11 B-12	Yazım Kuralları - Karma	C	20 %13,61	28 %19,05	56 %38,10	8 %5,44	8 %5,44	27 %18,37		 Doğru (%38,10) Yanlış (%43,54) Boş (%18,37)

KURUM SORU ANALİZİ

ÖZEL KEP MERKEZ ÖZEL ÖĞRETİM KURSU MANİSA / ŞEHZADELER		HIZ VE RENK TYT 3								KATILIM			
										Okul	İlçe	İl	Genel
										147	147	1034	5137
Soru	Kazanım	D.C.	A	B	C	D	E	Boş	Hatalı (*)		Doğru (%20,41) Yanlış (%36,73) Boş (%42,86)		
A-12 B-11	Cümlelerin Öğeleri - Karma	D	11 %7,48	14 %9,52	17 %11,56	30 %20,41	12 %8,16	63 %42,86					
Soru	Kazanım	D.C.	A	B	C	D	E	Boş	Hatalı (*)		Doğru (%33,33) Yanlış (%16,33) Boş (%50,34)		
A-13 B-14	İsim Tamlamaları	B	5 %3,40	49 %33,33	10 %6,80	4 %2,72	5 %3,40	74 %50,34					
Soru	Kazanım	D.C.	A	B	C	D	E	Boş	Hatalı (*)		Doğru (%31,29) Yanlış (%29,25) Boş (%39,46)		
A-14 B-15	Ad Soylu Sözcükler - Karma	D	9 %6,12	22 %14,97	3 %2,04	46 %31,29	9 %6,12	58 %39,46					
Soru	Kazanım	D.C.	A	B	C	D	E	Boş	Hatalı (*)		Doğru (%43,54) Yanlış (%19,05) Boş (%37,41)		
A-15 B-13	Çekim Ekleri ve Türleri	C	15 %10,20	2 %1,36	64 %43,54	9 %6,12	1 %0,68	55 %37,41	1 %0,68				
Soru	Kazanım	D.C.	A	B	C	D	E	Boş	Hatalı (*)		Doğru (%82,99) Yanlış (%14,29) Boş (%2,72)		
A-16 B-17	Düşünceyi Geliştirme Yolları	C	18 %12,24	1 %0,68	122 %82,99	1 %0,68	1 %0,68	4 %2,72					
Soru	Kazanım	D.C.	A	B	C	D	E	Boş	Hatalı (*)		Doğru (%44,22) Yanlış (%54,42) Boş (%1,36)		
A-17 B-16	Paragrafta Anlatım Akışını Bozan Cümle	C	2 %1,36	5 %3,40	65 %44,22	63 %42,86	10 %6,80	2 %1,36					
Soru	Kazanım	D.C.	A	B	C	D	E	Boş	Hatalı (*)		Doğru (%82,99) Yanlış (%14,97) Boş (%2,04)		
A-18 B-20	Paragrafı İkiye Ayırma	D	7 %4,76	3 %2,04	9 %6,12	122 %82,99	3 %2,04	3 %2,04					
Soru	Kazanım	D.C.	A	B	C	D	E	Boş	Hatalı (*)		Doğru (%62,59) Yanlış (%36,73) Boş (%0,68)		
A-19 B-18	Paragrafa Cümle Yerleştirme	B	33 %22,45	92 %62,59	16 %10,88	1 %0,68	4 %2,72	1 %0,68					
Soru	Kazanım	D.C.	A	B	C	D	E	Boş	Hatalı (*)		Doğru (%84,35) Yanlış (%14,29) Boş (%1,36)		
A-20 B-19	Paragrafta Ana Düşünce (Ana Fikir)	B	9 %6,12	124 %84,35	9 %6,12	1 %0,68	2 %1,36	2 %1,36					
Soru	Kazanım	D.C.	A	B	C	D	E	Boş	Hatalı (*)		Doğru (%72,11) Yanlış (%20,41) Boş (%7,48)		
A-21 B-23	Paragrafta Yardımcı Düşünceler	C		12 %8,16	106 %72,11	4 %2,72	14 %9,52	11 %7,48					
Soru	Kazanım	D.C.	A	B	C	D	E	Boş	Hatalı (*)		Doğru (%82,31) Yanlış (%13,61) Boş (%4,08)		
A-22 B-21	Paragrafta Yardımcı Düşünceler	E	7 %4,76	8 %5,44	4 %2,72	1 %0,68	121 %82,31	6 %4,08					
Soru	Kazanım	D.C.	A	B	C	D	E	Boş	Hatalı (*)		Doğru (%65,31) Yanlış (%24,49) Boş (%10,20)		
A-23 B-22	Paragrafta Ana Düşünce (Ana Fikir)	D	10 %6,80	15 %10,20	11 %7,48	96 %65,31		15 %10,20					

KURUM SORU ANALİZİ

ÖZEL KEP MERKEZ ÖZEL ÖĞRETİM KURSU MANİSA / ŞEHZADELER		HIZ VE RENK TYT 3								KATILIM			
										Okul	İlçe	İl	Genel
										147	147	1034	5137
Soru	Kazanım	D.C.	A	B	C	D	E	Boş	Hatalı (*)		Doğru (%49,66) Yanlış (%38,10) Boş (%12,24)		
A-24 B-25	Paragrafta Yardımcı Düşünceler	C	3 %2,04	4 %2,72	73 %49,66	9 %6,12	40 %27,21	18 %12,24					
Soru	Kazanım	D.C.	A	B	C	D	E	Boş	Hatalı (*)		Doğru (%50,34) Yanlış (%38,10) Boş (%11,56)		
A-25 B-24	Paragrafta Ana Düşünce (Ana Fikir)	B	5 %3,40	74 %50,34	4 %2,72	15 %10,20	32 %21,77	17 %11,56					
Soru	Kazanım	D.C.	A	B	C	D	E	Boş	Hatalı (*)		Doğru (%25,17) Yanlış (%41,50) Boş (%33,33)		
A-26 B-27	Cümlelerden Paragraf Oluşturma	E	31 %21,09	17 %11,56	6 %4,08	7 %4,76	37 %25,17	49 %33,33					
Soru	Kazanım	D.C.	A	B	C	D	E	Boş	Hatalı (*)		Doğru (%70,07) Yanlış (%21,77) Boş (%8,16)		
A-27 B-26	Paragrafta Yardımcı Düşünceler	A	103 %70,07	9 %6,12	15 %10,20	4 %2,72	3 %2,04	12 %8,16	1 %0,68				
Soru	Kazanım	D.C.	A	B	C	D	E	Boş	Hatalı (*)		Doğru (%89,12) Yanlış (%6,12) Boş (%4,76)		
A-28 B-29	Paragrafta Ana Düşünce (Ana Fikir)	C	4 %2,72		131 %89,12	1 %0,68	4 %2,72	7 %4,76					
Soru	Kazanım	D.C.	A	B	C	D	E	Boş	Hatalı (*)		Doğru (%50,34) Yanlış (%40,14) Boş (%9,52)		
A-29 B-28	Paragrafta Yardımcı Düşünceler	D	37 %25,17	9 %6,12		74 %50,34	13 %8,84	14 %9,52					
Soru	Kazanım	D.C.	A	B	C	D	E	Boş	Hatalı (*)		Doğru (%86,39) Yanlış (%4,76) Boş (%8,84)		
A-30 B-31	Paragrafta Yardımcı Düşünceler	C	1 %0,68	1 %0,68	127 %86,39	2 %1,36	3 %2,04	13 %8,84					
Soru	Kazanım	D.C.	A	B	C	D	E	Boş	Hatalı (*)		Doğru (%59,18) Yanlış (%34,69) Boş (%6,12)		
A-31 B-30	Paragrafta Yardımcı Düşünceler	D			5 %3,40	87 %59,18	46 %31,29	9 %6,12					
Soru	Kazanım	D.C.	A	B	C	D	E	Boş	Hatalı (*)		Doğru (%53,06) Yanlış (%31,97) Boş (%14,97)		
A-32 B-38	Paragrafta Ana Düşünce (Ana Fikir)	E	6 %4,08	3 %2,04	29 %19,73	8 %5,44	78 %53,06	22 %14,97	1 %0,68				
Soru	Kazanım	D.C.	A	B	C	D	E	Boş	Hatalı (*)		Doğru (%60,54) Yanlış (%28,57) Boş (%10,88)		
A-33 B-39	Paragrafta Yardımcı Düşünceler	B	2 %1,36	89 %60,54	11 %7,48	23 %15,65	6 %4,08	16 %10,88					
Soru	Kazanım	D.C.	A	B	C	D	E	Boş	Hatalı (*)		Doğru (%69,39) Yanlış (%21,77) Boş (%8,84)		
A-34 B-34	Paragrafta Yardımcı Düşünceler	D	2 %1,36	6 %4,08	7 %4,76	102 %69,39	17 %11,56	13 %8,84					
Soru	Kazanım	D.C.	A	B	C	D	E	Boş	Hatalı (*)		Doğru (%77,55) Yanlış (%14,97) Boş (%7,48)		
A-35 B-32	Paragrafın Karşılık Olduğu Soruyu Belirleme	C	4 %2,72	9 %6,12	114 %77,55	9 %6,12		11 %7,48					

KURUM SORU ANALİZİ

ÖZEL KEP MERKEZ ÖZEL ÖĞRETİM KURSU MANİSA / ŞEHZADELER		HIZ VE RENK TYT 3								KATILIM			
										Okul	İlçe	İl	Genel
										147	147	1034	5137
Soru	Kazanım	D.C.	A	B	C	D	E	Boş	Hatalı (*)		Doğru (%48,30)	Yanlış (%38,10)	Boş (%13,61)
A-36 B-33	Paragrafta Yardımcı Düşünceler	C	13 %8,84	14 %9,52	71 %48,30	18 %12,24	11 %7,48	20 %13,61					
Soru	Kazanım	D.C.	A	B	C	D	E	Boş	Hatalı (*)		Doğru (%38,78)	Yanlış (%46,26)	Boş (%14,97)
A-37 B-40	Paragrafta Yardımcı Düşünceler	D	56 %38,10	7 %4,76	5 %3,40	57 %38,78		22 %14,97					
Soru	Kazanım	D.C.	A	B	C	D	E	Boş	Hatalı (*)		Doğru (%61,22)	Yanlış (%23,13)	Boş (%15,65)
A-38 B-37	Paragrafta Ana Düşünce (Ana Fikir)	D	10 %6,80	9 %6,12	8 %5,44	90 %61,22	7 %4,76	23 %15,65					
Soru	Kazanım	D.C.	A	B	C	D	E	Boş	Hatalı (*)		Doğru (%62,59)	Yanlış (%28,57)	Boş (%8,84)
A-39 B-35	Paragrafta Yardımcı Düşünceler	B	2 %1,36	92 %62,59	2 %1,36	32 %21,77	6 %4,08	13 %8,84					
Soru	Kazanım	D.C.	A	B	C	D	E	Boş	Hatalı (*)		Doğru (%72,11)	Yanlış (%15,65)	Boş (%12,24)
A-40 B-36	Paragrafta Yardımcı Düşünceler	A	106 %72,11	4 %2,72	2 %1,36	5 %3,40	12 %8,16	18 %12,24					
TYT Sosyal													
Soru	Kazanım	D.C.	A	B	C	D	E	Boş	Hatalı (*)		Doğru (%6,90)	Yanlış (%89,66)	Boş (%3,45)
A-1 B-3	İlk Çağ'da Başlıca Medeniyet Havzaları	D	4 %2,76	10 %6,90	17 %11,72	10 %6,90	99 %68,28	5 %3,45					
Soru	Kazanım	D.C.	A	B	C	D	E	Boş	Hatalı (*)		Doğru (%84,14)	Yanlış (%4,14)	Boş (%11,72)
A-2 B-1	İslamiyet'in Türk Devlet ve Toplum Yapısına Etkisi	A	122 %84,14		3 %2,07		3 %2,07	17 %11,72					
Soru	Kazanım	D.C.	A	B	C	D	E	Boş	Hatalı (*)		Doğru (%57,93)	Yanlış (%31,72)	Boş (%10,34)
A-3 B-5	Tımar Sistemi	E	1 %0,69	19 %13,10	10 %6,90	16 %11,03	84 %57,93	15 %10,34					
Soru	Kazanım	D.C.	A	B	C	D	E	Boş	Hatalı (*)		Doğru (%48,28)	Yanlış (%37,24)	Boş (%14,48)
A-4 B-2	Osmanlı Devleti'nde Demokratikleşme Hareketleri	D	18 %12,41	14 %9,66	3 %2,07	70 %48,28	19 %13,10	21 %14,48					
Soru	Kazanım	D.C.	A	B	C	D	E	Boş	Hatalı (*)		Doğru (%66,21)	Yanlış (%22,76)	Boş (%11,03)
A-5 B-4	Siyasi Alandaki İnkılaplar	B	2 %1,38	96 %66,21	28 %19,31	2 %1,38	1 %0,69	16 %11,03					
Soru	Kazanım	D.C.	A	B	C	D	E	Boş	Hatalı (*)		Doğru (%35,17)	Yanlış (%46,90)	Boş (%17,93)
A-6 B-7	Afetlerin oluşum nedenlerini ve özelliklerini açıklar.	B	25 %17,24	51 %35,17	3 %2,07	20 %13,79	20 %13,79	26 %17,93					





KURUM SORU ANALİZİ

ÖZEL KEP MERKEZ ÖZEL ÖĞRETİM KURSU MANİSA / ŞEHZADELER		HIZ VE RENK TYT 3								KATILIM			
										Okul	İlçe	İl	Genel
										147	147	1034	5137
Soru	Kazanım	D.C.	A	B	C	D	E	Boş	Hatalı (*)		Doğru (%55,17)	Yanlış (%11,72)	Boş (%33,10)
A-7 B-8	Türkiye'deki göçleri sebep ve sonuçları açısından değerlendirir.	E		9 %6,21	3 %2,07	5 %3,45	80 %55,17	48 %33,10					
Soru	Kazanım	D.C.	A	B	C	D	E	Boş	Hatalı (*)		Doğru (%33,79)	Yanlış (%22,07)	Boş (%44,14)
A-8 B-6	Jeolojik zamanların özelliklerini tektonik olaylarla ilişkilendirerek açıklar.	D	3 %2,07	6 %4,14	8 %5,52	49 %33,79	15 %10,34	64 %44,14					
Soru	Kazanım	D.C.	A	B	C	D	E	Boş	Hatalı (*)		Doğru (%47,59)	Yanlış (%28,97)	Boş (%23,45)
A-9 B-10	Harita kullanarak çeşitli coğrafi kriterlerle belirlenmiş bölgelerde bulunan ülkeleri sınıflandırır.	B	15 %10,34	69 %47,59	5 %3,45	7 %4,83	15 %10,34	34 %23,45					
Soru	Kazanım	D.C.	A	B	C	D	E	Boş	Hatalı (*)		Doğru (%68,28)	Yanlış (%16,55)	Boş (%15,17)
A-10 B-9	Türkiye'de görülen iklim tiplerinin özellikleri hakkında çıkarımlarda bulunur.	E	4 %2,76	18 %12,41	2 %1,38		99 %68,28	22 %15,17					
Soru	Kazanım	D.C.	A	B	C	D	E	Boş	Hatalı (*)		Doğru (%91,72)	Yanlış (%2,76)	Boş (%5,52)
A-11 B-11	Siyaset felsefesinin konusunu ve problemlerini açıklar.	B	2 %1,38	133 %91,72			2 %1,38	8 %5,52					
Soru	Kazanım	D.C.	A	B	C	D	E	Boş	Hatalı (*)		Doğru (%89,66)	Yanlış (%2,76)	Boş (%7,59)
A-12 B-14	Felsefenin anlamını açıklar.	E	1 %0,69		2 %1,38	1 %0,69	130 %89,66	11 %7,59					
Soru	Kazanım	D.C.	A	B	C	D	E	Boş	Hatalı (*)		Doğru (%93,79)	Yanlış (%1,38)	Boş (%4,83)
A-13 B-15	Felsefi düşüncenin özelliklerini açıklar.	A	136 %93,79		1 %0,69	1 %0,69		7 %4,83					
Soru	Kazanım	D.C.	A	B	C	D	E	Boş	Hatalı (*)		Doğru (%77,24)	Yanlış (%7,59)	Boş (%15,17)
A-14 B-12	Felsefi bir görüşü veya argümanı sorgular.	C	2 %1,38		112 %77,24	5 %3,45	4 %2,76	22 %15,17					
Soru	Kazanım	D.C.	A	B	C	D	E	Boş	Hatalı (*)		Doğru (%42,76)	Yanlış (%41,38)	Boş (%15,86)
A-15 B-13	Varlık felsefesinin konusunu ve problemlerini açıklar.	D	2 %1,38	3 %2,07	43 %29,66	62 %42,76	12 %8,28	23 %15,86					
Soru	Kazanım	D.C.	A	B	C	D	E	Boş	Hatalı (*)		Doğru (%80,00)	Yanlış (%7,59)	Boş (%12,41)
A-16 B-19	İbadet yükümlülüğü ile ilgili bazı kavramları sınıflandırır.	A		116 %80,00	4 %2,76		7 %4,83	18 %12,41					
Soru	Kazanım	D.C.	A	B	C	D	E	Boş	Hatalı (*)		Doğru (%85,52)	Yanlış (%4,14)	Boş (%10,34)
A-17 B-20	İsim ve sıfatlarının yansımalarıyla Allah'ı tanıır.	C	1 %0,69	2 %1,38	124 %85,52		3 %2,07	15 %10,34					
Soru	Kazanım	D.C.	A	B	C	D	E	Boş	Hatalı (*)		Doğru (%53,10)	Yanlış (%13,79)	Boş (%33,10)
A-18 B-16	İslam düşüncesinde itikadi ve siyasi yorumları genel özelliklerine göre sınıflandırır.	B	5 %3,45	77 %53,10	2 %1,38	10 %6,90	3 %2,07	48 %33,10					

KURUM SORU ANALİZİ

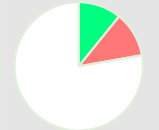
ÖZEL KEP MERKEZ ÖZEL ÖĞRETİM KURSU MANİSA / ŞEHZADELER		HIZ VE RENK TYT 3								KATILIM			
										Okul	İlçe	İl	Genel
										147	147	1034	5137
Soru	Kazanım	D.C.	A	B	C	D	E	Boş	Hatalı (*)		Doğru (%76,55)	Yanlış (%17,93)	Boş (%5,52)
A-19 B-17	Rûm suresi 18-27. ayetlerde verilen mesajları değerlendirir.	D		2 %1,38	11 %7,59	111 %76,55	13 %8,97	8 %5,52					
Soru	Kazanım	D.C.	A	B	C	D	E	Boş	Hatalı (*)		Doğru (%86,90)	Yanlış (%6,21)	Boş (%6,90)
A-20 B-18	İslam inancında imanın mahiyetini araştırır.	E	1 %0,69		1 %0,69	7 %4,83	126 %86,90	10 %6,90					
Soru	Kazanım	D.C.	A	B	C	D	E	Boş	Hatalı (*)		Doğru (%2,07)	Yanlış (%0,00)	Boş (%97,93)
A-21 B-24	Bilim felsefesinin konusunu ve problemlerini açıklar.	C			3 %2,07			142 %97,93					
Soru	Kazanım	D.C.	A	B	C	D	E	Boş	Hatalı (*)		Doğru (%0,00)	Yanlış (%1,38)	Boş (%98,62)
A-22 B-25	Din felsefesinin konusunu ve sorularını açıklar.	E		1 %0,69	1 %0,69			143 %98,62					
Soru	Kazanım	D.C.	A	B	C	D	E	Boş	Hatalı (*)		Doğru (%1,38)	Yanlış (%0,00)	Boş (%98,62)
A-23 B-21	Siyaset felsefesinin konusunu ve problemlerini açıklar.	B		2 %1,38				143 %98,62					
Soru	Kazanım	D.C.	A	B	C	D	E	Boş	Hatalı (*)		Doğru (%2,07)	Yanlış (%0,00)	Boş (%97,93)
A-24 B-22	Sanat felsefesinin konusunu ve problemlerini açıklar.	C			3 %2,07			142 %97,93					
Soru	Kazanım	D.C.	A	B	C	D	E	Boş	Hatalı (*)		Doğru (%0,00)	Yanlış (%1,38)	Boş (%98,62)
A-25 B-23	Varlık felsefesinin konusunu ve problemlerini açıklar.	D	2 %1,38					143 %98,62					
TYT Matematik													
Soru	Kazanım	D.C.	A	B	C	D	E	Boş	Hatalı (*)		Doğru (%70,00)	Yanlış (%10,71)	Boş (%19,29)
A-1 B-3	Sayı Kümeleri	B	3 %2,14	98 %70,00	6 %4,29	3 %2,14	3 %2,14	27 %19,29					
Soru	Kazanım	D.C.	A	B	C	D	E	Boş	Hatalı (*)		Doğru (%62,86)	Yanlış (%12,86)	Boş (%24,29)
A-2 B-1	Birinci dereceden bir bilinmeyenli denklem ve eşitsizliklerin çözüm kümelerini bulur.	D	6 %4,29	5 %3,57	4 %2,86	88 %62,86	3 %2,14	34 %24,29					
Soru	Kazanım	D.C.	A	B	C	D	E	Boş	Hatalı (*)		Doğru (%17,14)	Yanlış (%15,71)	Boş (%67,14)
A-3 B-2	Sayı kümelerini birbiriyle ilişkilendirir.	D	9 %6,43		3 %2,14	24 %17,14	10 %7,14	94 %67,14					
Soru	Kazanım	D.C.	A	B	C	D	E	Boş	Hatalı (*)		Doğru (%20,71)	Yanlış (%10,71)	Boş (%68,57)
A-4 B-6	Sayı kümelerini birbiriyle ilişkilendirir.	D	3 %2,14	1 %0,71	5 %3,57	29 %20,71	6 %4,29	96 %68,57					

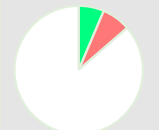

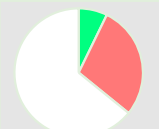
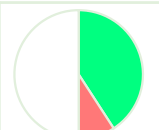
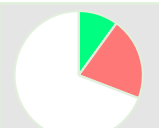
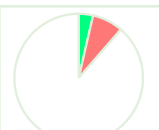
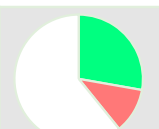
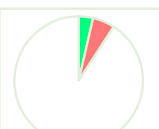
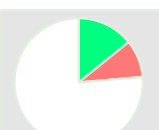
KURUM SORU ANALİZİ

ÖZEL KEP MERKEZ ÖZEL ÖĞRETİM KURSU MANİSA / ŞEHZADELER		HIZ VE RENK TYT 3								KATILIM			
										Okul	İlçe	İl	Genel
										147	147	1034	5137
Soru	Kazanım	D.C.	A	B	C	D	E	Boş	Hatalı (*)				
A-5 B-7	Birinci dereceden bir bilinmeyenli denklem ve eşitsizliklerin çözüm kümelerini bulur.	C	1 %0,71	6 %4,29	89 %63,57	2 %1,43	3 %2,14	39 %27,86		 Doğru (%63,57) Yanlış (%8,57) Boş (%27,86)			
A-6 B-4	Köklü ifadeleri içeren denklemleri çözer.	D	1 %0,71	8 %5,71	7 %5,00	15 %10,71		109 %77,86		 Doğru (%10,71) Yanlış (%11,43) Boş (%77,86)			
A-7 B-5	Üslü İfadeler ve Denklemler	B	17 %12,14	43 %30,71	1 %0,71	5 %3,57	5 %3,57	69 %49,29		 Doğru (%30,71) Yanlış (%20,00) Boş (%49,29)			
A-8 B-9	Sayı Kümeleri	B	1 %0,71	9 %6,43	4 %2,86	3 %2,14	2 %1,43	121 %86,43		 Doğru (%6,43) Yanlış (%7,14) Boş (%86,43)			
A-9 B-10	Gerçek hayatta periyodik olarak tekrar eden durumları içeren problemleri çözer.	C	11 %7,86	7 %5,00	13 %9,29	40 %28,57	14 %10,00	55 %39,29		 Doğru (%9,29) Yanlış (%51,43) Boş (%39,29)			
A-10 B-8	Sayı kümelerini birbirine ilişkilendirir.	C	11 %7,86	10 %7,14	10 %7,14	2 %1,43	17 %12,14	90 %64,29		 Doğru (%7,14) Yanlış (%28,57) Boş (%64,29)			
A-11 B-12	Sayı kümelerini birbirine ilişkilendirir.	A	57 %40,71	4 %2,86	1 %0,71	2 %1,43	6 %4,29	70 %50,00		 Doğru (%40,71) Yanlış (%9,29) Boş (%50,00)			
A-12 B-13	Denklemler ve eşitsizlikler ile ilgili problemler çözer.	E	10 %7,14	5 %3,57	6 %4,29	8 %5,71	14 %10,00	97 %69,29		 Doğru (%10,00) Yanlış (%20,71) Boş (%69,29)			
A-13 B-11	Merkezî Eğilim ve Yayılım Ölçüleri	C	3 %2,14		5 %3,57		8 %5,71	124 %88,57		 Doğru (%3,57) Yanlış (%7,86) Boş (%88,57)			
A-14 B-16	Denklemler ve eşitsizlikler ile ilgili problemler çözer.	E	3 %2,14	4 %2,86	6 %4,29	3 %2,14	39 %27,86	85 %60,71		 Doğru (%27,86) Yanlış (%11,43) Boş (%60,71)			
A-15 B-14	Denklemler ve eşitsizlikler ile ilgili problemler çözer.	E	2 %1,43	3 %2,14	2 %1,43	1 %0,71	5 %3,57	127 %90,71		 Doğru (%3,57) Yanlış (%5,71) Boş (%90,71)			
A-16 B-15	Denklemler ve eşitsizlikler ile ilgili problemler çözer.	A	20 %14,29	6 %4,29		7 %5,00		107 %76,43		 Doğru (%14,29) Yanlış (%9,29) Boş (%76,43)			

KURUM SORU ANALİZİ

ÖZEL KEP MERKEZ ÖZEL ÖĞRETİM KURSU MANİSA / ŞEHZADELER		HIZ VE RENK TYT 3								KATILIM			
										Okul	İlçe	İl	Genel
										147	147	1034	5137
Soru	Kazanım	D.C.	A	B	C	D	E	Boş	Hatalı (*)				
A-17 B-19	Kümelerde birleşim, kesişim, fark, tümleme işlemleri yardımıyla problemler çözer.	B		7 %5,00	2 %1,43			1 %0,71	130 %92,86			Doğru (%5,00) Yanlış (%2,14) Boş (%92,86)	
A-18 B-17	Fonksiyonlarla ilgili problemler çözer.	E		12 %8,57		1 %0,71	23 %16,43	104 %74,29			Doğru (%16,43) Yanlış (%9,29) Boş (%74,29)		
A-19 B-18	Denklemler ve eşitsizlikler ile ilgili problemler çözer.	E	2 %1,43	3 %2,14	6 %4,29	3 %2,14	82 %58,57	44 %31,43			Doğru (%58,57) Yanlış (%10,00) Boş (%31,43)		
A-20 B-21	Denklemler ve eşitsizlikler ile ilgili problemler çözer.	D	2 %1,43	3 %2,14	3 %2,14	6 %4,29		126 %90,00			Doğru (%4,29) Yanlış (%5,71) Boş (%90,00)		
A-21 B-22	Denklemler ve eşitsizlikler ile ilgili problemler çözer.	E	1 %0,71	3 %2,14		38 %27,14	4 %2,86	94 %67,14			Doğru (%2,86) Yanlış (%30,00) Boş (%67,14)		
A-22 B-20	Kümelerde birleşim, kesişim, fark, tümlene işlemleri yardımıyla problemler çözer.	D	1 %0,71	2 %1,43	3 %2,14	36 %25,71	2 %1,43	96 %68,57			Doğru (%25,71) Yanlış (%5,71) Boş (%68,57)		
A-23 B-25	Gerçek hayat durumlarından doğrusal fonksiyonlarla ifade edilebilenlerin grafik gösterimlerini yapar.	C	1 %0,71	1 %0,71	2 %1,43		1 %0,71	135 %96,43			Doğru (%1,43) Yanlış (%2,14) Boş (%96,43)		
A-24 B-23	Denklemler ve eşitsizlikler ile ilgili problemler çözer.	B	2 %1,43	29 %20,71	7 %5,00	5 %3,57	2 %1,43	95 %67,86			Doğru (%20,71) Yanlış (%11,43) Boş (%67,86)		
A-25 B-24	Denklemler ve eşitsizlikler ile ilgili problemler çözer.	D	3 %2,14	2 %1,43	1 %0,71	7 %5,00	1 %0,71	126 %90,00			Doğru (%5,00) Yanlış (%5,00) Boş (%90,00)		
A-26 B-28	Polinomlarla toplama, çıkarma, çarpma ve bölme işlemlerini yapar.	E			2 %1,43		4 %2,86	134 %95,71			Doğru (%2,86) Yanlış (%1,43) Boş (%95,71)		
A-27 B-26	Denklemler ve eşitsizlikler ile ilgili problemler çözer.	E		1 %0,71	10 %7,14	1 %0,71	64 %45,71	64 %45,71			Doğru (%45,71) Yanlış (%8,57) Boş (%45,71)		
A-28 B-27	Denklemler ve eşitsizlikler ile ilgili problemler çözer.	C	4 %2,86	1 %0,71	29 %20,71	2 %1,43	3 %2,14	101 %72,14			Doğru (%20,71) Yanlış (%7,14) Boş (%72,14)		

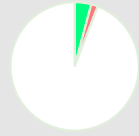
KURUM SORU ANALİZİ

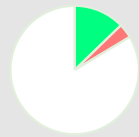
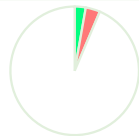
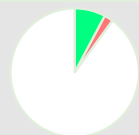
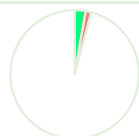
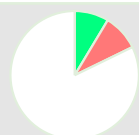
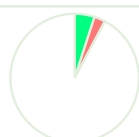
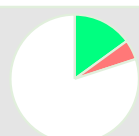
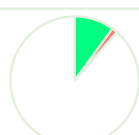
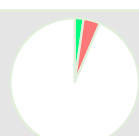
ÖZEL KEP MERKEZ ÖZEL ÖĞRETİM KURSU MANİSA / ŞEHZADELER		HIZ VE RENK TYT 3								KATILIM			
										Okul	İlçe	İl	Genel
										147	147	1034	5137
Soru	Kazanım	D.C.	A	B	C	D	E	Boş	Hatalı (*)				
A-29 B-30	n çeşit nesne ile oluşturulabilecek r li dizilişlerin (permütasyonların) kaç farklı şekilde yapılabileceğini hesaplar.	B	5 %3,57	15 %10,71	37 %26,43	5 %3,57	9 %6,43	69 %49,29					
Soru	Kazanım	D.C.	A	B	C	D	E	Boş	Hatalı (*)				
A-30 B-29	Olasılık kavramı ile ilgili uygulamalar yapar.	A	6 %4,29	1 %0,71			1 %0,71	132 %94,29					
Soru	Kazanım	D.C.	A	B	C	D	E	Boş	Hatalı (*)				
A-31 B-32	Dik Üçgen ve Trigonometri	D		1 %0,71	3 %2,14	24 %17,14	1 %0,71	111 %79,29					
Soru	Kazanım	D.C.	A	B	C	D	E	Boş	Hatalı (*)				
A-32 B-31	İki üçgenin eş olması için gerekli olan asgari koşulları değerlendirir.	E	1 %0,71	3 %2,14		1 %0,71	18 %12,86	117 %83,57					
Soru	Kazanım	D.C.	A	B	C	D	E	Boş	Hatalı (*)				
A-33 B-34	Üçgende açı özellikleri ile ilgili işlemler yapar.	E		1 %0,71	4 %2,86		4 %2,86	131 %93,57					
Soru	Kazanım	D.C.	A	B	C	D	E	Boş	Hatalı (*)				
A-34 B-33	İki üçgenin benzer olması için gerekli olan asgari koşulları değerlendirir.	A	11 %7,86	1 %0,71		1 %0,71	1 %0,71	126 %90,00					
Soru	Kazanım	D.C.	A	B	C	D	E	Boş	Hatalı (*)				
A-35 B-37	Özel dörtgenlerin açı, kenar, köşegen ve alan özelliklerini açıklayarak problemler çözer.	C	1 %0,71		4 %2,86		1 %0,71	134 %95,71					
Soru	Kazanım	D.C.	A	B	C	D	E	Boş	Hatalı (*)				
A-36 B-35	Özel dörtgenlerin açı, kenar, köşegen ve alan özelliklerini açıklayarak problemler çözer.	C	1 %0,71	1 %0,71	12 %8,57	11 %7,86		115 %82,14					
Soru	Kazanım	D.C.	A	B	C	D	E	Boş	Hatalı (*)				
A-37 B-36	Özel dörtgenlerin açı, kenar, köşegen ve alan özelliklerini açıklayarak problemler çözer.	A	7 %5,00	1 %0,71	1 %0,71		2 %1,43	129 %92,14					
Soru	Kazanım	D.C.	A	B	C	D	E	Boş	Hatalı (*)				
A-38 B-40	Özel dörtgenlerin açı, kenar, köşegen ve alan özelliklerini açıklayarak problemler çözer.	E	1 %0,71	2 %1,43	3 %2,14	1 %0,71	21 %15,00	112 %80,00					
Soru	Kazanım	D.C.	A	B	C	D	E	Boş	Hatalı (*)				
A-39 B-38	Dik prizmalar ve dik piramitlerin uzunluk, alan ve hacim bağıntılarını oluşturur.	A	14 %10,00		2 %1,43			124 %88,57					
Soru	Kazanım	D.C.	A	B	C	D	E	Boş	Hatalı (*)				
A-40 B-39	Dik prizmalar ve dik piramitlerin uzunluk, alan ve hacim bağıntılarını oluşturur.	D	1 %0,71	1 %0,71	1 %0,71	3 %2,14	3 %2,14	131 %93,57					

KURUM SORU ANALİZİ

KATILIM



ÖZEL KEP MERKEZ ÖZEL ÖĞRETİM KURSU
MANİSA / ŞEHZADELER

HIZ VE RENK TYT 3

Okul	İlçe	İl	Genel
147	147	1034	5137

Soru	Kazanım	D.C.	A	B	C	D	E	Boş	Hatalı (*)	
A-1 B-3	Kaldırma Kuvveti	C	34 %34,69	6 %6,12	6 %6,12	1 %1,02	12 %12,24	39 %39,80		
A-2 B-1	Adezyon, Kohezyon, Yüzey Gerilimi ve Kılcalık	E	1 %1,02	2 %2,04		22 %22,45	19 %19,39	54 %55,10		
A-3 B-2	Kütle, Hacim ve Özkütle	A	10 %10,20	5 %5,10	4 %4,08	5 %5,10	2 %2,04	72 %73,47		
A-4 B-6	Elektrik Devreleri	E	1 %1,02	5 %5,10	5 %5,10	8 %8,16	10 %10,20	69 %70,41		
A-5 B-7	Newton'un Hareket Yasaları	C	2 %2,04	6 %6,12	9 %9,18	4 %4,08	2 %2,04	75 %76,53		
A-6 B-5	Yay Dalgaları	D	2 %2,04	6 %6,12	4 %4,08	8 %8,16	7 %7,14	71 %72,45		
A-7 B-4	Işığın Kırılması	C	2 %2,04	6 %6,12	2 %2,04	2 %2,04		86 %87,76		
A-8 B-9	Simyadan Kimyaya	C	8 %8,16	39 %39,80	23 %23,47	2 %2,04	1 %1,02	25 %25,51		
A-9 B-8	Atom Modelleri	C	2 %2,04	4 %4,08	8 %8,16	1 %1,02	2 %2,04	81 %82,65		
A-10 B-11	Güçlü Etkileşimler / Kovalent Bağ	B	2 %2,04	11 %11,22	2 %2,04	1 %1,02	1 %1,02	81 %82,65		
A-11 B-10	Sıvılar	D	4 %4,08			21 %21,43	2 %2,04	71 %72,45		
A-12 B-13	Kimyasal Hesaplamalar / Sınırlayıcı Bileşen Hesaplamaları	E			3 %3,06		5 %5,10	90 %91,84		

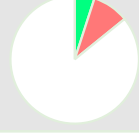
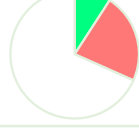
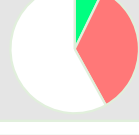
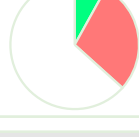
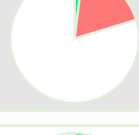
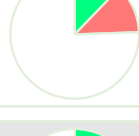
KURUM SORU ANALİZİ

ÖZEL KEP MERKEZ ÖZEL ÖĞRETİM KURSU MANİSA / ŞEHZADELER		HIZ VE RENK TYT 3								KATILIM			
										Okul	İlçe	İl	Genel
										147	147	1034	5137
Soru	Kazanım	D.C.	A	B	C	D	E	Boş	Hatalı (*)				
A-13 B-14	Koligatif Özellikler	E		1 %1,02	1 %1,02	4 %4,08	11 %11,22	81 %82,65			 <ul style="list-style-type: none"> Doğru (%11,22) Yanlış (%6,12) Boş (%82,65) 		
A-14 B-12	Asitler ve Bazlar	A	5 %5,10	5 %5,10		3 %3,06	1 %1,02	84 %85,71			 <ul style="list-style-type: none"> Doğru (%5,10) Yanlış (%9,18) Boş (%85,71) 		
A-15 B-16	Canlıların yapısını oluşturan organik ve inorganik bileşikleri açıklar.	A	9 %9,18	2 %2,04	8 %8,16	5 %5,10	7 %7,14	67 %68,37			 <ul style="list-style-type: none"> Doğru (%9,18) Yanlış (%22,45) Boş (%68,37) 		
A-16 B-18	Canlıların sınıflandırılmasında kullanılan kategorileri ve bu kategoriler arasındaki hiyerarşiyi örneklerle açıklar.	C	18 %18,37	3 %3,06	7 %7,14	8 %8,16	5 %5,10	57 %58,16			 <ul style="list-style-type: none"> Doğru (%7,14) Yanlış (%34,69) Boş (%58,16) 		
A-17 B-15	Hücre yapısı ve görevlerini açıklar.	D		4 %4,08	2 %2,04	8 %8,16	22 %22,45	62 %63,27			 <ul style="list-style-type: none"> Doğru (%8,16) Yanlış (%28,57) Boş (%63,27) 		
A-18 B-17	Mayozu açıklar.	A	2 %2,04	1 %1,02	6 %6,12	1 %1,02	10 %10,20	78 %79,59			 <ul style="list-style-type: none"> Doğru (%2,04) Yanlış (%18,37) Boş (%79,59) 		
A-19 B-20	Kalıtımın genel esaslarını açıklar.	D	2 %2,04	5 %5,10	1 %1,02	12 %12,24	4 %4,08	74 %75,51			 <ul style="list-style-type: none"> Doğru (%12,24) Yanlış (%12,24) Boş (%75,51) 		
A-20 B-19	Canlılardaki beslenme şekillerini örneklerle açıklar.	B	11 %11,22	13 %13,27	3 %3,06	1 %1,02		70 %71,43			 <ul style="list-style-type: none"> Doğru (%13,27) Yanlış (%15,31) Boş (%71,43) 		