

**OKUL TYT NET LİSTESİ (TYT sıralı)**

KATILIMLAR

| İL              |       | İLÇE                |       | OKUL                      |       |       |            |      |      |            |      |       |             |      | SINAV ADI              |                                |      |      |             |      |      |       |      | OKUL  | İLÇE   | İL   | GENEL  |          |      |       |       |      |       |      |       |       |         |       |       |         |       |
|-----------------|-------|---------------------|-------|---------------------------|-------|-------|------------|------|------|------------|------|-------|-------------|------|------------------------|--------------------------------|------|------|-------------|------|------|-------|------|-------|--------|------|--------|----------|------|-------|-------|------|-------|------|-------|-------|---------|-------|-------|---------|-------|
| MANİSA          |       | YUNUSEMRE           |       | KEP AKADEMİ DİL SINIFLARI |       |       |            |      |      |            |      |       |             |      | ÇAP TYT TÜRKİYE GENELİ |                                |      |      |             |      |      |       |      | 46    | 1435   | 4588 | 130119 |          |      |       |       |      |       |      |       |       |         |       |       |         |       |
| Sıra            | Ö.No  | İsim                | Sınıf | TYT Türkçe                |       |       | TYT Sosyal |      |      |            |      |       |             |      |                        | TYT Matematik                  |      |      | TYT Fen     |      |      |       |      |       | Toplam |      |        | TYT      |      |       |       |      |       |      |       |       |         |       |       |         |       |
|                 |       |                     |       | Türkçe                    |       |       | Tarih-1    |      |      | Coğrafya-1 |      |       | Felsefe Din |      |                        | Kül. ve Ahl. Felsefe (Seçmeli) |      |      | Matematik-1 |      |      | Fizik |      |       | Kimya  |      |        | Biyoloji |      |       | D Y N |      |       | Puan | Genel |       |         |       |       |         |       |
|                 |       |                     |       | D                         | Y     | N     | D          | Y    | N    | D          | Y    | N     | D           | Y    | N                      | D                              | Y    | N    | D           | Y    | N    | D     | Y    | N     | D      | Y    | N      | D        | Y    | N     | D     | Y    | N     | D    | Y     | N     |         |       |       |         |       |
| Genel Ortalama  |       |                     |       | 20,81                     | 12,29 | 17,74 | 2,72       | 1,03 | 2,46 | 2,06       | 1,61 | 1,65  | 2,27        | 1,59 | 1,87                   | 2,27                           | 1,34 | 1,93 | 0,01        | 0,01 | 0,01 | 8,36  | 3,99 | 7,36  | 1,27   | 0,43 | 1,17   | 1,36     | 1,76 | 0,92  | 1,84  | 1,11 | 1,57  | 1,28 | 1,30  | 0,95  | 44,25   | 26,46 | 37,63 | 247,710 |       |
| Okul Ortalaması |       |                     |       | 24,91                     | 11,52 | 22,03 | 3,48       | 0,93 | 3,24 | 2,33       | 1,91 | 1,85  | 2,85        | 1,43 | 2,49                   | 2,26                           | 1,33 | 1,93 | 0,00        | 0,00 | 0,00 | 4,22  | 2,33 | 3,64  | 0,15   | 0,11 | 0,12   | 0,48     | 1,72 | 0,05  | 0,74  | 0,59 | 0,59  | 0,74 | 1,33  | 0,41  | 42,16   | 23,20 | 36,35 | 245,930 |       |
| 1               | 14001 | ATAKAN COŞKUN       | 12    | 34                        | 6     | 32,50 | 5          | 0    | 5,00 | 4          | 1    | 3,75  | 3           | 2    | 2,50                   | 4                              | 1    | 3,75 |             |      |      | 12    | 5    | 10,75 |        |      |        | 0        | 5    | -1,25 | 3     | 2    | 2,50  | 3    | 1     | 2,75  | 68      | 23    | 62,25 | 325,930 | 22339 |
| 2               | 14026 | EREN DURUR          | 12    | 30                        | 10    | 27,50 | 4          | 1    | 3,75 | 5          | 0    | 5,00  | 3           | 2    | 2,50                   | 4                              | 1    | 3,75 |             |      |      | 14    | 7    | 12,25 | 1      | 0    | 1,00   | 2        | 2    | 1,50  | 2     | 3    | 1,25  | 3    | 3     | 2,25  | 68      | 29    | 60,75 | 322,090 | 23724 |
| 3               | 14070 | R NİS ÇAKMAK        | 12A   | 30                        | 8     | 28,00 | 4          | 0    | 4,00 | 3          | 0    | 3,00  | 4           | 1    | 3,75                   | 3                              | 1    | 2,75 |             |      |      | 15    | 2    | 14,50 |        |      |        | 0        | 1    | -0,25 | 1     | 0    | 1,00  | 1    | 0     | 1,00  | 61      | 13    | 57,75 | 312,835 | 27314 |
| 4               | 14021 | İKRA TURHAN         | 12    | 29                        | 9     | 26,75 | 4          | 1    | 3,75 | 3          | 2    | 2,50  | 4           | 1    | 3,75                   | 3                              | 1    | 2,75 |             |      |      | 12    | 4    | 11,00 |        |      |        | 2        | 4    | 1,00  | 1     | 1    | 0,75  | 4    | 2     | 3,50  | 62      | 25    | 55,75 | 307,098 | 29784 |
| 5               | 14003 | DİLVİN YEĞEN        | 12    | 23                        | 16    | 19,00 | 4          | 0    | 4,00 | 2          | 1    | 1,75  | 2           | 3    | 1,25                   | 3                              | 0    | 3,00 |             |      |      | 17    | 6    | 15,50 | 4      | 0    | 4,00   | 4        | 1    | 3,75  | 1     | 3    | 0,25  | 2    | 3     | 1,25  | 62      | 33    | 53,75 | 302,065 | 32036 |
| 6               | 14034 | AVATAR ATAKAN       | 12A   | 29                        | 8     | 27,00 | 5          | 0    | 5,00 | 3          | 2    | 2,50  | 3           | 2    | 2,50                   | 3                              | 2    | 2,50 |             |      |      | 14    | 2    | 13,50 |        |      |        | 1        | 3    | 0,25  |       |      |       | 58   | 19    | 53,25 | 299,315 | 33379 |       |         |       |
| 7               | 14010 | DAMLA DİRLİKLİ      | 12A   | 33                        | 7     | 31,25 | 3          | 2    | 2,50 | 4          | 1    | 3,75  | 4           | 1    | 3,75                   | 4                              | 1    | 3,75 |             |      |      | 0     | 1    | -0,25 |        |      |        | 3        | 3    | 2,25  | 2     | 2    | 1,50  | 4    | 2     | 3,50  | 57      | 20    | 52,00 | 295,268 | 35369 |
| 8               | 14007 | İLYAS ADIYAMAN      | 12    | 31                        | 9     | 28,75 | 5          | 0    | 5,00 | 3          | 2    | 2,50  | 3           | 2    | 2,50                   | 4                              | 1    | 3,75 |             |      |      | 6     | 3    | 5,25  |        |      |        | 0        | 7    | -1,75 | 3     | 3    | 2,25  | 2    | 4     | 1,00  | 57      | 31    | 49,25 | 287,058 | 39428 |
| 9               | 14023 | RUMEYSA ÖZKAN       | 12    | 36                        | 4     | 35,00 | 3          | 2    | 2,50 | 4          | 1    | 3,75  | 4           | 1    | 3,75                   | 2                              | 1    | 1,75 |             |      |      | 3     | 0    | 3,00  |        |      |        |          |      |       | 0     | 2    | -0,50 | 52   | 11    | 49,25 | 286,165 | 39913 |       |         |       |
| 10              | 14073 | ŞÜHEDA GİREN        | 12    | 29                        | 9     | 26,75 | 5          | 0    | 5,00 | 5          | 0    | 5,00  | 3           | 2    | 2,50                   | 3                              | 1    | 2,75 |             |      |      | 7     | 4    | 6,00  |        |      |        |          |      |       |       |      |       | 52   | 16    | 48,00 | 283,483 | 41325 |       |         |       |
| 11              | 0     | VOLKAN GÖKTAŞ       | 12    | 31                        | 6     | 29,50 | 4          | 1    | 3,75 | 2          | 3    | 1,25  | 3           | 1    | 2,75                   | 2                              | 1    | 1,75 |             |      |      | 4     | 5    | 2,75  | 1      | 0    | 1,00   | 0        | 3    | -0,75 | 2     | 0    | 2,00  | 4    | 0     | 4,00  | 53      | 20    | 48,00 | 283,335 | 41405 |
| 12              | 14014 | PELİN BAYZİT        | 12    | 29                        | 11    | 26,25 | 4          | 1    | 3,75 | 4          | 0    | 4,00  | 3           | 2    | 2,50                   | 1                              | 3    | 0,25 |             |      |      | 9     | 1    | 8,75  |        |      |        |          |      |       | 1     | 2    | 0,50  | 51   | 20    | 46,00 | 277,528 | 44493 |       |         |       |
| 13              | 14028 | MISRA BETAŞ         | 12    | 31                        | 9     | 28,75 | 5          | 0    | 5,00 | 3          | 2    | 2,50  | 2           | 3    | 1,25                   | 3                              | 1    | 2,75 |             |      |      | 7     | 3    | 6,25  |        |      |        | 0        | 2    | -0,50 | 1     | 1    | 0,75  | 0    | 3     | -0,75 | 52      | 24    | 46,00 | 277,163 | 44679 |
| 14              | 14006 | SÜMEYYE K* LALI     | 12    | 32                        | 8     | 30,00 | 4          | 1    | 3,75 | 2          | 3    | 1,25  | 3           | 2    | 2,50                   | 3                              | 1    | 2,75 |             |      |      | 4     | 3    | 3,25  |        |      |        | 0        | 6    | -1,50 | 1     | 1    | 0,75  | 2    | 2     | 1,50  | 51      | 27    | 44,25 | 271,765 | 47890 |
| 15              | 14013 | HÜLYA ELİF LIMANLI  | 12A   | 27                        | 12    | 24,00 | 4          | 0    | 4,00 | 2          | 2    | 1,50  | 4           | 0    | 4,00                   | 3                              | 1    | 2,75 |             |      |      | 4     | 4    | 3,00  |        |      |        |          |      |       | 3     | 2    | 2,50  | 2    | 2     | 1,50  | 49      | 23    | 43,25 | 269,655 | 49092 |
| 16              | 14049 | BURAK YURGA         | 12    | 25                        | 15    | 21,25 | 4          | 1    | 3,75 | 4          | 1    | 3,75  | 4           | 1    | 3,75                   | 3                              | 2    | 2,50 |             |      |      | 4     | 3    | 3,25  |        |      |        | 3        | 1    | 2,75  | 1     | 0    | 1,00  | 0    | 1     | -0,25 | 48      | 25    | 41,75 | 265,463 | 51647 |
| 17              | 0     | HİLALNUR OZANILI    | 12    | 29                        | 8     | 27,00 | 4          | 1    | 3,75 | 2          | 2    | 1,50  | 3           | 2    | 2,50                   | 3                              | 1    | 2,75 |             |      |      | 4     | 1    | 3,75  |        |      |        | 0        | 1    | -0,25 | 1     | 0    | 1,00  |      |       |       | 46      | 16    | 42,00 | 265,360 | 51702 |
| 18              | 0     | SARP HÜSEYİN YETMEZ | 12    | 27                        | 11    | 24,25 | 5          | 0    | 5,00 | 4          | 1    | 3,75  | 4           | 1    | 3,75                   | 1                              | 3    | 0,25 |             |      |      | 5     | 3    | 4,25  |        |      |        |          |      |       |       |      |       | 46   | 19    | 41,25 | 263,423 | 52878 |       |         |       |
| 19              | 14005 | DOĞA SOYLU          | 12    | 23                        | 9     | 20,75 | 4          | 0    | 4,00 | 3          | 2    | 2,50  | 4           | 1    | 3,75                   | 2                              | 2    | 1,50 |             |      |      | 9     | 3    | 8,25  |        |      |        |          |      |       |       |      |       | 45   | 17    | 40,75 | 262,368 | 53563 |       |         |       |
| 20              | 14018 | AYÇANUR KALP        | 12    | 22                        | 17    | 17,75 | 5          | 0    | 5,00 | 2          | 3    | 1,25  | 4           | 1    | 3,75                   | 3                              | 2    | 2,50 |             |      |      | 8     | 4    | 7,00  |        |      |        | 2        | 3    | 1,25  | 1     | 1    | 0,75  | 2    | 4     | 1,00  | 49      | 35    | 40,25 | 261,368 | 54245 |
| 21              | 13067 | İREM KOPARAN        | -M    | 27                        | 9     | 24,75 | 4          | 0    | 4,00 | 3          | 1    | 2,75  | 4           | 1    | 3,75                   | 1                              | 2    | 0,50 |             |      |      | 5     | 7    | 3,25  |        |      |        | 0        | 5    | -1,25 | 2     | 1    | 1,75  | 1    | 1     | 0,75  | 47      | 27    | 40,25 | 260,388 | 54874 |
| 22              | 13012 | ELA KARAOĞLAN       | -M    | 32                        | 4     | 31,00 | 4          | 0    | 4,00 | 1          | 3    | 0,25  | 4           | 1    | 3,75                   | 3                              | 1    | 2,75 |             |      |      |       |      |       |        |      |        | 0        | 5    | -1,25 | 1     | 1    | 0,75  | 0    | 3     | -0,75 | 45      | 18    | 40,50 | 260,230 | 54976 |
| 23              | 13069 | SELEN İNCEOĞLU      | -M    | 28                        | 11    | 25,25 | 3          | 2    | 2,50 | 2          | 3    | 1,25  | 3           | 2    | 2,50                   | 3                              | 1    | 2,75 |             |      |      | 3     | 5    | 1,75  |        |      |        | 1        | 2    | 0,50  | 3     | 1    | 2,75  | 1    | 4     | 0,00  | 47      | 31    | 39,25 | 257,383 | 56756 |
| 24              | 13079 | İLAYDA ÇINAR        | -M    | 31                        | 3     | 30,25 | 4          | 0    | 4,00 | 0          | 2    | -0,50 | 2           | 1    | 1,75                   | 4                              | 0    | 4,00 |             |      |      |       |      |       |        |      |        |          |      |       |       |      |       | 41   | 6     | 39,50 | 257,358 | 56777 |       |         |       |
| 25              | 14048 | A ALEYNA AYDIN      | 12    | 27                        | 10    | 24,50 | 3          | 1    | 2,75 | 3          | 1    | 2,75  | 4           | 1    | 3,75                   | 2                              | 2    | 1,50 |             |      |      | 6     | 4    | 5,00  |        |      |        | 0        | 2    | -0,50 |       |      |       | 0    | 2     | -0,50 | 45      | 23    | 39,25 | 257,310 | 56813 |
| 26              | 14072 | ALYA ERTUĞRUL       | 12    | 23                        | 7     | 21,25 | 4          | 1    | 3,75 | 3          | 2    | 2,50  | 3           | 2    | 2,50                   | 3                              | 1    | 2,75 |             |      |      | 2     | 0    | 2,00  | 0      | 1    | -0,25  | 0        | 1    | -0,25 | 1     | 0    | 1,00  | 1    | 3     | 0,25  | 40      | 18    | 35,50 | 246,488 | 64287 |
| 27              | 13179 | EMİR MAMİK          | -M    | 26                        | 11    | 23,25 | 4          | 1    | 3,75 | 3          | 1    | 2,75  | 2           | 2    | 1,50                   | 3                              | 1    | 2,75 |             |      |      | 2     | 1    | 1,75  |        |      |        | 0        | 4    | -1,00 | 0     | 1    | -0,25 | 0    | 3     | -0,75 | 40      | 25    | 33,75 | 240,823 | 68361 |
| 28              | 0     | SUDENAZ DİLER       | 12    | 22                        | 12    | 19,00 | 5          | 0    | 5,00 | 2          | 1    | 1,75  | 3           | 1    | 2,75                   | 3                              | 1    | 2,75 |             |      |      | 2     | 1    | 1,75  | 1      | 0    | 1,00   | 0        | 2    | -0,50 |       |      |       | 38   | 18    | 33,50 | 240,680 | 68465 |       |         |       |
| 29              | 14033 | SUDENAZ YILMAZ      | 12    | 29                        | 11    | 26,25 | 3          | 2    | 2,50 | 1          | 4    | 0,00  | 4           | 1    | 3,75                   | 2                              | 3    | 1,25 |             |      |      |       |      |       |        |      |        |          |      |       |       |      |       | 39   | 21    | 33,75 | 240,513 | 68577 |       |         |       |

## OKUL TYT NET LİSTESİ (TYT sıralı)

|                 |           |                   |                           |            |       |       |            |      |                        |      |             |       |               |      | KATILIMLAR        |         |             |        |      |          |      |        |      |       |      |          |       |       |      |       |      |       |       |      |      |       |         |        |       |         |        |
|-----------------|-----------|-------------------|---------------------------|------------|-------|-------|------------|------|------------------------|------|-------------|-------|---------------|------|-------------------|---------|-------------|--------|------|----------|------|--------|------|-------|------|----------|-------|-------|------|-------|------|-------|-------|------|------|-------|---------|--------|-------|---------|--------|
|                 |           |                   |                           |            |       |       |            |      |                        |      |             |       |               |      | OKUL              | İLÇE    | İL          | GENEL  |      |          |      |        |      |       |      |          |       |       |      |       |      |       |       |      |      |       |         |        |       |         |        |
| İL              | İLÇE      |                   | OKUL                      |            |       |       |            |      | SINAV ADI              |      |             |       |               |      | OKUL              | İLÇE    | İL          | GENEL  |      |          |      |        |      |       |      |          |       |       |      |       |      |       |       |      |      |       |         |        |       |         |        |
| MANİSA          | YUNUSEMRE |                   | KEP AKADEMİ DİL SINIFLARI |            |       |       |            |      | ÇAP TYT TÜRKİYE GENELİ |      |             |       |               |      | 46                | 1435    | 4588        | 130119 |      |          |      |        |      |       |      |          |       |       |      |       |      |       |       |      |      |       |         |        |       |         |        |
| Sıra            | Ö.No      | İsim              | Sınıf                     | TYT Türkçe |       |       | TYT Sosyal |      |                        |      |             |       | TYT Matematik |      |                   | TYT Fen |             |        |      |          |      | Toplam |      |       | TYT  |          |       |       |      |       |      |       |       |      |      |       |         |        |       |         |        |
|                 |           |                   |                           | Türkçe     |       |       | Tarih-1    |      | Coğrafya-1             |      | Felsefe Din |       | Kül. ve Ahl.  |      | Felsefe (Seçmeli) |         | Matematik-1 |        |      | Geometri |      | Fizik  |      | Kimya |      | Biyoloji |       | D Y N |      |       | Puan | Genel |       |      |      |       |         |        |       |         |        |
|                 |           |                   |                           | D          | Y     | N     | D          | Y    | N                      | D    | Y           | N     | D             | Y    | N                 | D       | Y           | N      | D    | Y        | N    | D      | Y    | N     | D    | Y        | N     | D     | Y    | N     | D    | Y     | N     |      |      |       |         |        |       |         |        |
| Genel Ortalama  |           |                   |                           | 20,81      | 12,29 | 17,74 | 2,72       | 1,03 | 2,46                   | 2,06 | 1,61        | 1,65  | 2,27          | 1,59 | 1,87              | 2,27    | 1,34        | 1,93   | 0,01 | 0,01     | 0,01 | 8,36   | 3,99 | 7,36  | 1,27 | 0,43     | 1,17  | 1,36  | 1,76 | 0,92  | 1,84 | 1,11  | 1,57  | 1,28 | 1,30 | 0,95  | 44,25   | 26,46  | 37,63 | 247,710 |        |
| Okul Ortalaması |           |                   |                           | 24,91      | 11,52 | 22,03 | 3,48       | 0,93 | 3,24                   | 2,33 | 1,91        | 1,85  | 2,85          | 1,43 | 2,49              | 2,26    | 1,33        | 1,93   | 0,00 | 0,00     | 0,00 | 4,22   | 2,33 | 3,64  | 0,15 | 0,11     | 0,12  | 0,48  | 1,72 | 0,05  | 0,74 | 0,59  | 0,59  | 0,74 | 1,33 | 0,41  | 42,16   | 23,20  | 36,35 | 245,930 |        |
| 30              | 14063     | SUDE KASER        | 12                        | 25         | 11    | 22,25 | 2          | 2    | 1,50                   | 1    | 4           | 0,00  | 3             | 2    | 2,50              | 3       | 1           | 2,75   |      |          |      | 2      | 0    | 2,00  |      |          |       | 1     | 0    | 1,00  |      |       |       | 37   | 20   | 32,00 | 235,788 | 71972  |       |         |        |
| 31              | 14015     | FERZAN YILDIZ     | 12                        | 24         | 16    | 20,00 | 3          | 2    | 2,50                   | 1    | 3           | 0,25  | 2             | 2    | 1,50              | 2       | 1           | 1,75   |      |          |      | 4      | 1    | 3,75  |      |          |       |       |      |       | 2    | 0     | 2,00  | 0    | 1    | -0,25 | 38      | 26     | 31,50 | 234,600 | 72841  |
| 32              | 14077     | ELİF ARIÇ         | 12                        | 24         | 14    | 20,50 | 3          | 2    | 2,50                   | 2    | 1           | 1,75  | 2             | 3    | 1,25              | 3       | 1           | 2,75   |      |          |      | 2      | 0    | 2,00  |      |          |       | 1     | 1    | 0,75  | 0    | 1     | -0,25 | 37   | 23   | 31,25 | 233,730 | 73443  |       |         |        |
| 33              | 13113     | BERKE GÜMÜŞ       | -M                        | 22         | 14    | 18,50 | 5          | 0    | 5,00                   | 3    | 2           | 2,50  | 2             | 3    | 1,25              | 2       | 1           | 1,75   |      |          |      | 1      | 5    | -0,25 |      |          |       | 1     | 3    | 0,25  | 0    | 1     | -0,25 | 1    | 3    | 0,25  | 37      | 32     | 29,00 | 227,185 | 78296  |
| 34              | 13047     | SUDENAZ ÖZTÜRK    | -MZ                       | 18         | 19    | 13,25 | 3          | 2    | 2,50                   | 3    | 2           | 2,50  | 4             | 1    | 3,75              | 3       | 2           | 2,50   |      |          |      |        |      |       |      |          |       | 1     | 0    | 1,00  |      |       |       | 0    | 1    | -0,25 | 32      | 27     | 25,25 | 216,563 | 86157  |
| 35              | 14065     | ŞEVVALSUKARAPİR   | 12                        | 21         | 16    | 17,00 | 3          | 2    | 2,50                   | 1    | 2           | 0,50  | 4             | 0    | 4,00              | 2       | 1           | 1,75   |      |          |      | 0      | 4    | -1,00 |      |          |       | 0     | 2    | -0,50 |      |       |       | 31   | 27   | 24,25 | 213,005 | 88682  |       |         |        |
| 36              | 14041     | YASEMİN UZUNLAR   | 12                        | 19         | 15    | 15,25 | 4          | 0    | 4,00                   | 1    | 2           | 0,50  | 3             | 2    | 2,50              | 2       | 1           | 1,75   |      |          |      |        |      |       |      |          |       |       |      |       |      |       |       | 29   | 20   | 24,00 | 212,498 | 88981  |       |         |        |
| 37              | 14058     | RANA NAZ YILDIRIM | 12                        | 20         | 15    | 16,25 | 3          | 2    | 2,50                   | 3    | 2           | 2,50  | 2             | 2    | 1,50              | 2       | 2           | 1,50   |      |          |      | 1      | 4    | 0,00  |      |          |       | 1     | 5    | -0,25 | 1    | 0     | 1,00  | 0    | 4    | -1,00 | 33      | 36     | 24,00 | 212,358 | 89085  |
| 38              | 14066     | ERDİ BATIN SERT   | 12A                       | 21         | 13    | 17,75 | 2          | 3    | 1,25                   | 2    | 2           | 1,50  | 3             | 2    | 2,50              | 1       | 2           | 0,50   |      |          |      | 0      | 1    | -0,25 |      |          |       |       |      |       |      |       |       | 29   | 23   | 23,25 | 209,908 | 90768  |       |         |        |
| 39              | 14038     | EMİN EFE ALTINTAŞ | 12                        | 20         | 19    | 15,25 | 3          | 2    | 2,50                   | 2    | 1           | 1,75  | 3             | 1    | 2,75              | 1       | 2           | 0,50   |      |          |      | 1      | 2    | 0,50  |      |          |       |       |      |       | 0    | 1     | -0,25 | 30   | 28   | 23,00 | 209,468 | 91083  |       |         |        |
| 40              | 14037     | ÖZEN KILIÇ        | 12                        | 19         | 10    | 16,50 | 1          | 0    | 1,00                   | 0    | 3           | -0,75 | 2             | 1    | 1,75              | 0       | 3           | -0,75  |      |          |      | 1      | 1    | 0,75  |      |          |       |       |      |       |      |       |       | 23   | 18   | 18,50 | 195,725 | 100264 |       |         |        |
| 41              | 14060     | MUKADDES KILINÇ   | 12İ                       | 19         | 9     | 16,75 | 2          | 1    | 1,75                   | 1    | 2           | 0,50  | 3             | 1    | 2,75              | 0       | 1           | -0,25  |      |          |      | 0      | 2    | -0,50 | 0    | 4        | -1,00 | 0     | 3    | -0,75 | 0    | 2     | -0,50 | 0    | 3    | -0,75 | 25      | 28     | 18,00 | 194,103 | 101266 |
| 42              | 14025     | CEYLİN ÖZCEY AN   | 12G                       | 20         | 19    | 15,25 | 1          | 1    | 0,75                   | 1    | 4           | 0,00  |               |      |                   |         |             |        |      |          |      |        |      |       |      |          |       |       |      |       |      |       |       | 22   | 24   | 16,00 | 188,338 | 104595 |       |         |        |
| 43              | 14030     | BERİL BAKIR       | 12                        | 18         | 18    | 13,50 | 2          | 0    | 2,00                   | 1    | 4           | 0,00  | 0             | 1    | -0,25             | 0       | 3           | -0,75  |      |          |      | 2      | 2    | 1,50  |      |          |       | 0     | 2    | -0,50 |      |       |       | 23   | 30   | 15,50 | 187,035 | 105394 |       |         |        |
| 44              | 14061     | RUKİYE ASLI PALA  | 12                        | 13         | 20    | 8,00  | 4          | 1    | 3,75                   | 1    | 4           | 0,00  | 2             | 2    | 1,50              | 2       | 1           | 1,75   |      |          |      | 0      | 2    | -0,50 |      |          |       | 0     | 1    | -0,25 |      |       |       | 22   | 31   | 14,25 | 183,985 | 107079 |       |         |        |
| 45              | 14067     | FATMANUR KARAÇAY  | 12                        | 11         | 2     | 10,50 |            |      |                        |      |             |       |               |      |                   |         |             |        |      |          |      | 2      | 0    | 2,00  |      |          |       |       |      |       |      |       |       | 13   | 2    | 12,50 | 178,385 | 110054 |       |         |        |
| 46              | 14059     | ESMANUR KORKMAZ   | 12                        | 7          | 30    | -0,50 | 0          | 5    | -1,25                  | 2    | 3           | 1,25  |               |      |                   |         |             |        |      |          |      | 0      | 1    | -0,25 |      |          |       |       |      |       |      |       |       | 9    | 39   | -0,75 |         |        |       |         |        |

NET ORTALAMALARINA GÖRE KIYASLAMA

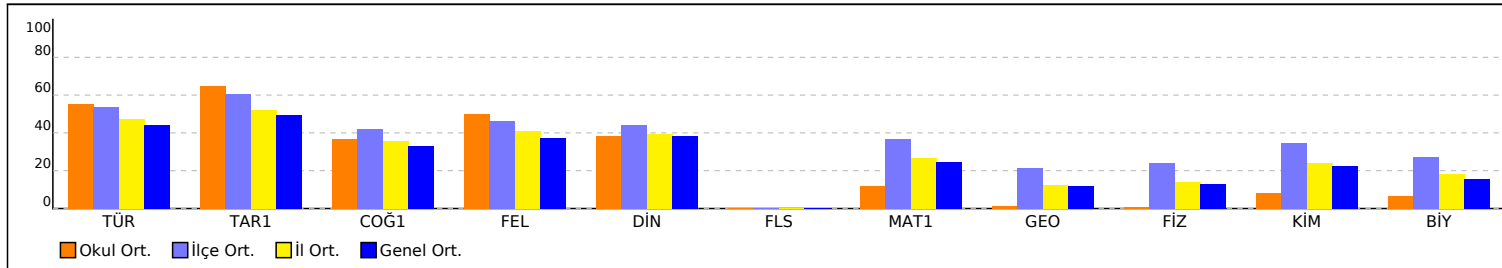

PUAN ORT. GÖRE KIYAS

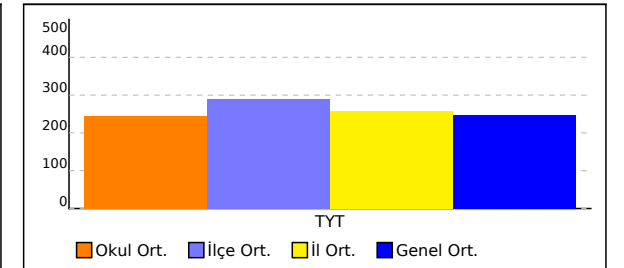

## OKUL TYT NET LİSTESİ (TYT sıralı)

| KATILIMLAR      |      |           |       |                           |       |       |            |      |            |      |                        |      |               |      |                   |         |             |      |        |          |      |       |      |       |      |          |      |        |      |      |      |      |      |      |       |      |       |       |       |         |
|-----------------|------|-----------|-------|---------------------------|-------|-------|------------|------|------------|------|------------------------|------|---------------|------|-------------------|---------|-------------|------|--------|----------|------|-------|------|-------|------|----------|------|--------|------|------|------|------|------|------|-------|------|-------|-------|-------|---------|
| İL              |      | İLÇE      |       | OKUL                      |       |       |            |      |            |      | SINAV ADI              |      |               |      |                   | OKUL    | İLÇE        | İL   | GENEL  |          |      |       |      |       |      |          |      |        |      |      |      |      |      |      |       |      |       |       |       |         |
| MANİSA          |      | YUNUSEMRE |       | KEP AKADEMİ DİL SINIFLARI |       |       |            |      |            |      | ÇAP TYT TÜRKİYE GENELİ |      |               |      |                   | 46      | 1435        | 4588 | 130119 |          |      |       |      |       |      |          |      |        |      |      |      |      |      |      |       |      |       |       |       |         |
| Sıra            | Ö.No | İsim      | Sınıf | TYT Türkçe                |       |       | TYT Sosyal |      |            |      |                        |      | TYT Matematik |      |                   | TYT Fen |             |      |        |          |      |       |      |       |      |          |      |        |      |      |      |      |      |      |       |      |       |       |       |         |
|                 |      |           |       | Türkçe                    |       |       | Tarih-1    |      | Coğrafya-1 |      | Felsefe Din            |      | Kül. ve Ahl.  |      | Felsefe (Seçmeli) |         | Matematik-1 |      |        | Geometri |      | Fizik |      | Kimya |      | Biyoloji |      | Toplam |      |      | TYT  |      |      |      |       |      |       |       |       |         |
|                 |      |           |       | D                         | Y     | N     | D          | Y    | N          | D    | Y                      | N    | D             | Y    | N                 | D       | Y           | N    | D      | Y        | N    | D     | Y    | N     | D    | Y        | N    | D      | Y    | N    | D    | Y    | N    | Puan | Genel |      |       |       |       |         |
| Genel Ortalama  |      |           |       | 20,81                     | 12,29 | 17,74 | 2,72       | 1,03 | 2,46       | 2,06 | 1,61                   | 1,65 | 2,27          | 1,59 | 1,87              | 2,27    | 1,34        | 1,93 | 0,01   | 0,01     | 0,01 | 8,36  | 3,99 | 7,36  | 1,27 | 0,43     | 1,17 | 1,36   | 1,76 | 0,92 | 1,84 | 1,11 | 1,57 | 1,28 | 1,30  | 0,95 | 44,25 | 26,46 | 37,63 | 247,710 |
| Okul Ortalaması |      |           |       | 24,91                     | 11,52 | 22,03 | 3,48       | 0,93 | 3,24       | 2,33 | 1,91                   | 1,85 | 2,85          | 1,43 | 2,49              | 2,26    | 1,33        | 1,93 | 0,00   | 0,00     | 0,00 | 4,22  | 2,33 | 3,64  | 0,15 | 0,11     | 0,12 | 0,48   | 1,72 | 0,05 | 0,74 | 0,59 | 0,59 | 0,74 | 1,33  | 0,41 | 42,16 | 23,20 | 36,35 | 245,930 |

NET ORTALAMASINA GÖRE ŞUBE KARŞILAŞTIRMA

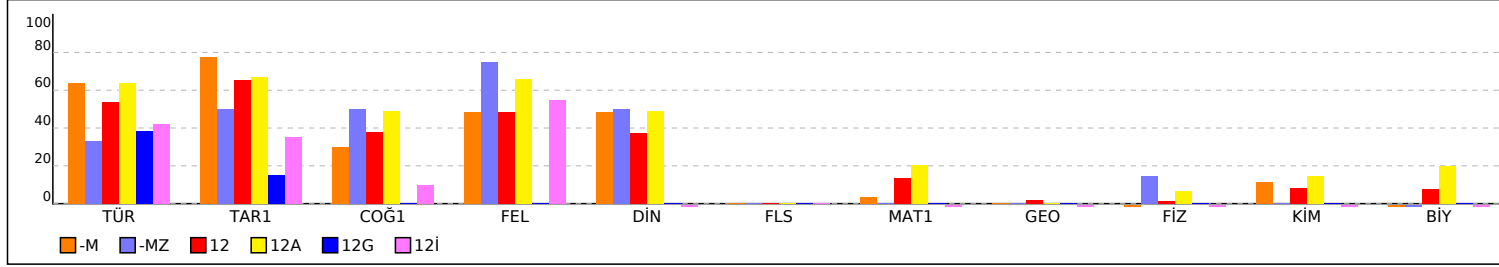

PUANA GÖRE ŞUBE KIYAS

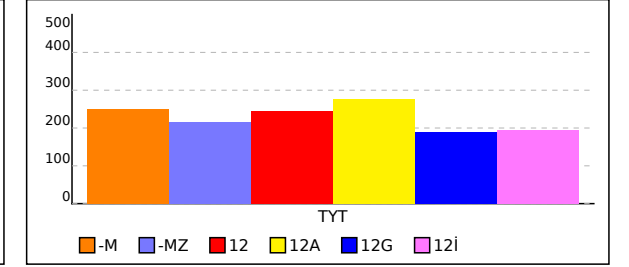

## OKUL TYT TEST BAZLI NET LİSTESİ (TYT sıralı)

|                 |       |                     |       |                           |      |       |            |     |       |                        |     |       |         |     | KATILIMLAR |        |      |       |         |    |      |      |      |        |
|-----------------|-------|---------------------|-------|---------------------------|------|-------|------------|-----|-------|------------------------|-----|-------|---------|-----|------------|--------|------|-------|---------|----|------|------|------|--------|
| İL              |       | İLÇE                |       | OKUL                      |      |       |            |     |       | SINAV ADI              |     |       |         |     |            | Okul   | İlçe | İl    | Genel   |    |      |      |      |        |
| MANİSA          |       | YUNUSEMRE           |       | KEP AKADEMİ DİL SINIFLARI |      |       |            |     |       | ÇAP TYT TÜRKİYE GENELİ |     |       |         |     |            | 46     | 1435 | 4588  | 130119  |    |      |      |      |        |
| Sıra            | Ö.No  | İsim                | Sınıf | TYT Türkçe                |      |       | TYT Sosyal |     |       | TYT Matematik          |     |       | TYT Fen |     |            | Toplam |      |       | TYT     |    |      |      |      |        |
|                 |       |                     |       | D                         | Y    | N     | D          | Y   | N     | D                      | Y   | N     | D       | Y   | N          | D      | Y    | N     | Puan    | Sn | Okul | İlçe | İl   | Genel  |
| Genel Ortalama  |       |                     |       | 20,8                      | 12,3 | 17,74 | 9,3        | 5,6 | 7,92  | 9,6                    | 4,4 | 8,53  | 4,5     | 4,2 | 3,44       | 44,2   | 26,5 | 37,63 | 247,710 |    |      |      |      |        |
| Okul Ortalaması |       |                     |       | 24,9                      | 11,5 | 22,03 | 10,9       | 5,6 | 9,51  | 4,4                    | 2,4 | 3,76  | 2,0     | 3,6 | 1,05       | 42,2   | 23,2 | 36,35 | 245,930 |    |      |      |      |        |
| 1               | 14001 | ATAKAN COŞKUN       | 12    | 34                        | 6    | 32,50 | 16         | 4   | 15,00 | 12                     | 5   | 10,75 | 6       | 8   | 4,00       | 68     | 23   | 62,25 | 325,930 | 1  | 1    | 472  | 843  | 22339  |
| 2               | 14026 | EREN DURUR          | 12    | 30                        | 10   | 27,50 | 16         | 4   | 15,00 | 15                     | 7   | 13,25 | 7       | 8   | 5,00       | 68     | 29   | 60,75 | 322,090 | 2  | 2    | 490  | 891  | 23724  |
| 3               | 14070 | R NİS ÇAKMAK        | 12A   | 30                        | 8    | 28,00 | 14         | 2   | 13,50 | 15                     | 2   | 14,50 | 2       | 1   | 1,75       | 61     | 13   | 57,75 | 312,835 | 1  | 3    | 548  | 1025 | 27314  |
| 4               | 14021 | İKRA TURHAN         | 12    | 29                        | 9    | 26,75 | 14         | 5   | 12,75 | 12                     | 4   | 11,00 | 7       | 7   | 5,25       | 62     | 25   | 55,75 | 307,098 | 3  | 4    | 597  | 1130 | 29784  |
| 5               | 14003 | DİLVİN YEĞEN        | 12    | 23                        | 16   | 19,00 | 11         | 4   | 10,00 | 21                     | 6   | 19,50 | 7       | 7   | 5,25       | 62     | 33   | 53,75 | 302,065 | 4  | 5    | 626  | 1212 | 32036  |
| 6               | 14034 | AVATAR ATAKAN       | 12A   | 29                        | 8    | 27,00 | 14         | 6   | 12,50 | 14                     | 2   | 13,50 | 1       | 3   | 0,25       | 58     | 19   | 53,25 | 299,315 | 2  | 6    | 648  | 1260 | 33379  |
| 7               | 14010 | DAMLAM DİRLİKLİ     | 12A   | 33                        | 7    | 31,25 | 15         | 5   | 13,75 | 0                      | 1   | -0,25 | 9       | 7   | 7,25       | 57     | 20   | 52,00 | 295,268 | 3  | 7    | 670  | 1344 | 35369  |
| 8               | 14007 | İLYAS ADIYAMAN      | 12    | 31                        | 9    | 28,75 | 15         | 5   | 13,75 | 6                      | 3   | 5,25  | 5       | 14  | 1,50       | 57     | 31   | 49,25 | 287,058 | 5  | 8    | 721  | 1500 | 39428  |
| 9               | 14023 | RUMEYSA ÖZKAN       | 12    | 36                        | 4    | 35,00 | 13         | 5   | 11,75 | 3                      | 0   | 3,00  | 0       | 2   | -0,50      | 52     | 11   | 49,25 | 286,165 | 6  | 9    | 725  | 1521 | 39913  |
| 10              | 14073 | ŞÜHEDA GİREN        | 12    | 29                        | 9    | 26,75 | 16         | 3   | 15,25 | 7                      | 4   | 6,00  |         |     |            | 52     | 16   | 48,00 | 283,483 | 7  | 10   | 741  | 1580 | 41325  |
| 11              | 0     | VOLKAN GÖKTAŞ       | 12    | 31                        | 6    | 29,50 | 11         | 6   | 9,50  | 5                      | 5   | 3,75  | 6       | 3   | 5,25       | 53     | 20   | 48,00 | 283,335 | 8  | 11   | 742  | 1583 | 41405  |
| 12              | 14014 | PELİN BAYZİT        | 12    | 29                        | 11   | 26,25 | 12         | 6   | 10,50 | 9                      | 1   | 8,75  | 1       | 2   | 0,50       | 51     | 20   | 46,00 | 277,528 | 9  | 12   | 776  | 1693 | 44493  |
| 13              | 14028 | MİSRA BETAŞ         | 12    | 31                        | 9    | 28,75 | 13         | 6   | 11,50 | 7                      | 3   | 6,25  | 1       | 6   | -0,50      | 52     | 24   | 46,00 | 277,163 | 10 | 13   | 781  | 1704 | 44679  |
| 14              | 14006 | SÜMEYYE K* LALI     | 12    | 32                        | 8    | 30,00 | 12         | 7   | 10,25 | 4                      | 3   | 3,25  | 3       | 9   | 0,75       | 51     | 27   | 44,25 | 271,765 | 11 | 14   | 816  | 1849 | 47890  |
| 15              | 14013 | HÜLYA ELİF LİMANLI  | 12A   | 27                        | 12   | 24,00 | 13         | 3   | 12,25 | 4                      | 4   | 3,00  | 5       | 4   | 4,00       | 49     | 23   | 43,25 | 269,655 | 4  | 15   | 837  | 1906 | 49092  |
| 16              | 14049 | BURAK YURGA         | 12    | 25                        | 15   | 21,25 | 15         | 5   | 13,75 | 4                      | 3   | 3,25  | 4       | 2   | 3,50       | 48     | 25   | 41,75 | 265,463 | 12 | 16   | 862  | 2010 | 51647  |
| 17              | 0     | HİLALNUR OZANILI    | 12    | 29                        | 8    | 27,00 | 12         | 6   | 10,50 | 4                      | 1   | 3,75  | 1       | 1   | 0,75       | 46     | 16   | 42,00 | 265,360 | 13 | 17   | 863  | 2011 | 51702  |
| 18              | 0     | SARP HÜSEYİN YETMEZ | 12    | 27                        | 11   | 24,25 | 14         | 5   | 12,75 | 5                      | 3   | 4,25  |         |     |            | 46     | 19   | 41,25 | 263,423 | 14 | 18   | 882  | 2063 | 52878  |
| 19              | 14005 | DOĞA SOYLU          | 12    | 23                        | 9    | 20,75 | 13         | 5   | 11,75 | 9                      | 3   | 8,25  |         |     |            | 45     | 17   | 40,75 | 262,368 | 15 | 19   | 886  | 2086 | 53563  |
| 20              | 14018 | AYÇANUR KALP        | 12    | 22                        | 17   | 17,75 | 14         | 6   | 12,50 | 8                      | 4   | 7,00  | 5       | 8   | 3,00       | 49     | 35   | 40,25 | 261,368 | 16 | 20   | 893  | 2107 | 54245  |
| 21              | 13067 | İREM KOPARAN        | -M    | 27                        | 9    | 24,75 | 12         | 4   | 11,00 | 5                      | 7   | 3,25  | 3       | 7   | 1,25       | 47     | 27   | 40,25 | 260,388 | 1  | 21   | 900  | 2135 | 54874  |
| 22              | 13012 | ELA KARAOĞLAN       | -M    | 32                        | 4    | 31,00 | 12         | 5   | 10,75 |                        |     |       | 1       | 9   | -1,25      | 45     | 18   | 40,50 | 260,230 | 2  | 22   | 902  | 2140 | 54976  |
| 23              | 13069 | SELEN İNCEOĞLU      | -M    | 28                        | 11   | 25,25 | 11         | 8   | 9,00  | 3                      | 5   | 1,75  | 5       | 7   | 3,25       | 47     | 31   | 39,25 | 257,383 | 3  | 23   | 925  | 2206 | 56756  |
| 24              | 13079 | İLAYDA ÇINAR        | -M    | 31                        | 3    | 30,25 | 10         | 3   | 9,25  |                        |     |       |         |     |            | 41     | 6    | 39,50 | 257,358 | 4  | 24   | 926  | 2208 | 56777  |
| 25              | 14048 | A ALEYNA AYDIN      | 12    | 27                        | 10   | 24,50 | 12         | 5   | 10,75 | 6                      | 4   | 5,00  | 0       | 4   | -1,00      | 45     | 23   | 39,25 | 257,310 | 17 | 25   | 927  | 2211 | 56813  |
| 26              | 14072 | ALYA ERTUĞRUL       | 12    | 23                        | 7    | 21,25 | 13         | 6   | 11,50 | 2                      | 1   | 1,75  | 2       | 4   | 1,00       | 40     | 18   | 35,50 | 246,488 | 18 | 26   | 1002 | 2502 | 64287  |
| 27              | 13179 | EMİR MAMİK          | -M    | 26                        | 11   | 23,25 | 12         | 5   | 10,75 | 2                      | 1   | 1,75  | 0       | 8   | -2,00      | 40     | 25   | 33,75 | 240,823 | 5  | 27   | 1041 | 2658 | 68361  |
| 28              | 0     | SUDENAZ DİLER       | 12    | 22                        | 12   | 19,00 | 13         | 3   | 12,25 | 3                      | 1   | 2,75  | 0       | 2   | -0,50      | 38     | 18   | 33,50 | 240,680 | 19 | 28   | 1043 | 2661 | 68465  |
| 29              | 14033 | SUDENAZ YILMAZ      | 12    | 29                        | 11   | 26,25 | 10         | 10  | 7,50  |                        |     |       |         |     |            | 39     | 21   | 33,75 | 240,513 | 20 | 29   | 1045 | 2667 | 68577  |
| 30              | 14063 | SUDE KASER          | 12    | 25                        | 11   | 22,25 | 9          | 9   | 6,75  | 2                      | 0   | 2,00  | 1       | 0   | 1,00       | 37     | 20   | 32,00 | 235,788 | 21 | 30   | 1068 | 2792 | 71972  |
| 31              | 14015 | FERZAN YILDIZ       | 12    | 24                        | 16   | 20,00 | 8          | 8   | 6,00  | 4                      | 1   | 3,75  | 2       | 1   | 1,75       | 38     | 26   | 31,50 | 234,600 | 22 | 31   | 1078 | 2826 | 72841  |
| 32              | 14077 | ELİF ARIÇ           | 12    | 24                        | 14   | 20,50 | 10         | 7   | 8,25  | 2                      | 0   | 2,00  | 1       | 2   | 0,50       | 37     | 23   | 31,25 | 233,730 | 23 | 32   | 1088 | 2855 | 73443  |
| 33              | 13113 | BERKE GÜMÜŞ         | -M    | 22                        | 14   | 18,50 | 12         | 6   | 10,50 | 1                      | 5   | -0,25 | 2       | 7   | 0,25       | 37     | 32   | 29,00 | 227,185 | 6  | 33   | 1124 | 3020 | 78296  |
| 34              | 13047 | SUDENAZ ÖZTÜRK      | -MZ   | 18                        | 19   | 13,25 | 13         | 7   | 11,25 |                        |     |       | 1       | 1   | 0,75       | 32     | 27   | 25,25 | 216,563 | 1  | 34   | 1186 | 3298 | 86157  |
| 35              | 14065 | ŞEVVALSUKARAPİR     | 12    | 21                        | 16   | 17,00 | 10         | 5   | 8,75  | 0                      | 4   | -1,00 | 0       | 2   | -0,50      | 31     | 27   | 24,25 | 213,005 | 24 | 35   | 1211 | 3395 | 88682  |
| 36              | 14041 | YASEMİN UZUNLAR     | 12    | 19                        | 15   | 15,25 | 10         | 5   | 8,75  |                        |     |       |         |     |            | 29     | 20   | 24,00 | 212,498 | 25 | 36   | 1212 | 3405 | 88981  |
| 37              | 14058 | RANA NAZ YILDIRIM   | 12    | 20                        | 15   | 16,25 | 10         | 8   | 8,00  | 1                      | 4   | 0,00  | 2       | 9   | -0,25      | 33     | 36   | 24,00 | 212,358 | 26 | 37   | 1215 | 3411 | 89085  |
| 38              | 14066 | ERDİ BATIN SERT     | 12A   | 21                        | 13   | 17,75 | 8          | 9   | 5,75  | 0                      | 1   | -0,25 |         |     |            | 29     | 23   | 23,25 | 209,908 | 5  | 38   | 1225 | 3465 | 90768  |
| 39              | 14038 | EMİN EFE ALTINTAŞ   | 12    | 20                        | 19   | 15,25 | 9          | 6   | 7,50  | 1                      | 2   | 0,50  | 0       | 1   | -0,25      | 30     | 28   | 23,00 | 209,468 | 27 | 39   | 1227 | 3470 | 91083  |
| 40              | 14037 | ÖZEN KILIÇ          | 12    | 19                        | 10   | 16,50 | 3          | 7   | 1,25  | 1                      | 1   | 0,75  |         |     |            | 23     | 18   | 18,50 | 195,725 | 28 | 40   | 1277 | 3766 | 100264 |
| 41              | 14060 | MUKADDES KILIÇ      | 12İ   | 19                        | 9    | 16,75 | 6          | 5   | 4,75  | 0                      | 6   | -1,50 | 0       | 8   | -2,00      | 25     | 28   | 18,00 | 194,103 | 1  | 41   | 1284 | 3787 | 101266 |
| 42              | 14025 | CEYLİN ÖZCEY AN     | 12G   | 20                        | 19   | 15,25 | 2          | 5   | 0,75  |                        |     |       |         |     |            | 22     | 24   | 16,00 | 188,338 | 1  | 42   | 1304 | 3891 | 104595 |
| 43              | 14030 | BERİL BAKIR         | 12    | 18                        | 18   | 13,50 | 3          | 8   | 1,00  | 2                      | 2   | 1,50  | 0       | 2   | -0,50      | 23     | 30   | 15,50 | 187,035 | 29 | 43   | 1310 | 3918 | 105394 |
| 44              | 14061 | RUKİYE ASLI PALA    | 12    | 13                        | 20   | 8,00  | 9          | 8   | 7,00  | 0                      | 2   | -0,50 | 0       | 1   | -0,25      | 22     | 31   | 14,25 | 183,985 | 30 | 44   | 1321 | 3967 | 107079 |
| 45              | 14067 | FATMANUR KARAÇAY    | 12    | 11                        | 2    | 10,50 |            |     |       | 2                      | 0   | 2,00  |         |     |            | 13     | 2    | 12,50 | 178,385 | 31 | 45   | 1336 | 4064 | 110054 |
| 46              | 14059 | ESMANUR KORKMAZ     | 12    | 7                         | 30   | -0,50 | 2          | 8   | 0,00  | 0                      | 1   | -0,25 |         |     |            | 9      | 39   | -0,75 |         |    |      |      |      |        |

## OKUL TYT TEST BAZLI NET LİSTESİ (TYT sıralı)

| İL              |      | İLÇE      |  | OKUL                      |      |            |       |               |     | SINAV ADI              |     |     |        |     |     | KATILIMLAR |      |      |       |         |    |       |  |  |
|-----------------|------|-----------|--|---------------------------|------|------------|-------|---------------|-----|------------------------|-----|-----|--------|-----|-----|------------|------|------|-------|---------|----|-------|--|--|
| MANİSA          |      | YUNUSEMRE |  | KEP AKADEMİ DİL SINIFLARI |      |            |       |               |     | ÇAP TYT TÜRKİYE GENELİ |     |     |        |     |     | Okul       | İlçe | İl   | Genel |         |    |       |  |  |
|                 |      |           |  | TYT Türkçe                |      | TYT Sosyal |       | TYT Matematik |     | TYT Fen                |     |     | Toplam |     |     | TYT        |      |      |       |         |    |       |  |  |
| Sıra            | Ö.No | İsim      |  | Sınıf                     | D    | Y          | N     | D             | Y   | N                      | D   | Y   | N      | D   | Y   | N          | Puan | Sn   | Okul  | İlçe    | İl | Genel |  |  |
| Genel Ortalama  |      |           |  |                           | 20,8 | 12,3       | 17,74 | 9,3           | 5,6 | 7,92                   | 9,6 | 4,4 | 8,53   | 4,5 | 4,2 | 3,44       | 44,2 | 26,5 | 37,63 | 247,710 |    |       |  |  |
| Okul Ortalaması |      |           |  |                           | 24,9 | 11,5       | 22,03 | 10,9          | 5,6 | 9,51                   | 4,4 | 2,4 | 3,76   | 2,0 | 3,6 | 1,05       | 42,2 | 23,2 | 36,35 | 245,930 |    |       |  |  |

TESTLERİ NET ORTALAMALARINA GÖRE KIYASLAMA

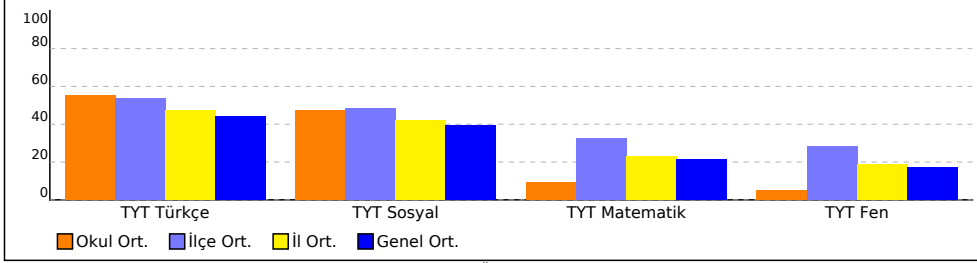

PUAN ORT. GÖRE KIYAS

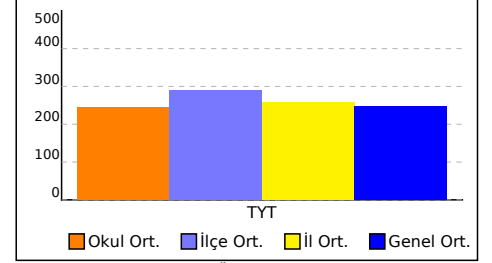

NET ORTALAMASINA GÖRE ŞUBE KARŞILAŞTIRMA

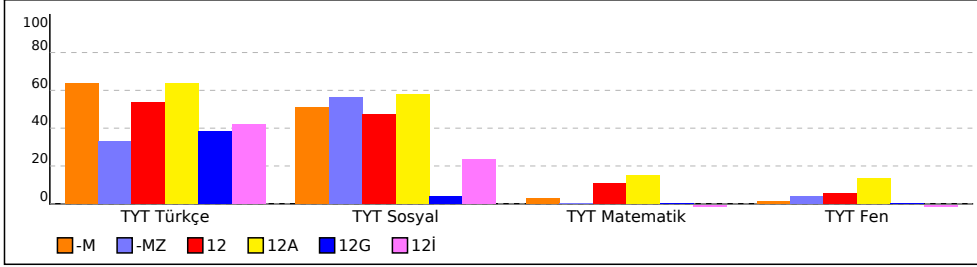

PUANA GÖRE ŞUBE KIYAS

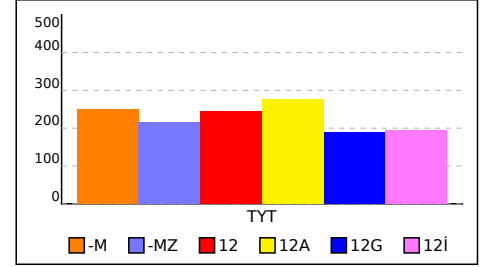

ÇAP TYT TÜRKİYE GENELİ



227,185 % 60,17

MANİSA / YUNUSEMRE  
KEP AKADEMİ DİL SINIFLARI

-M - 13113  
BERKE GÜMÜŞ

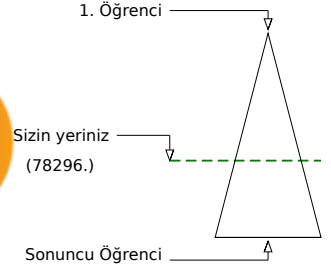
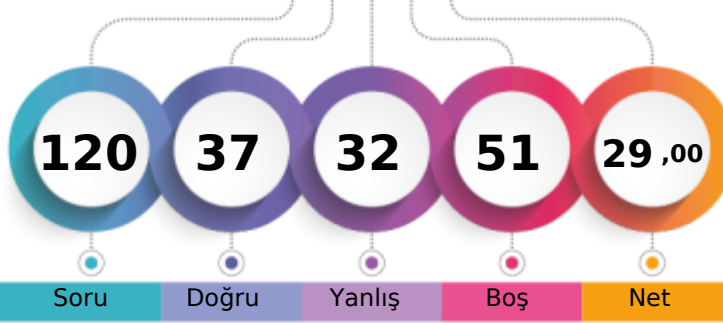

Soru Doğru Yanlış Boş Net

Şube Kurum İlçe İl Genel

Öğrenci Sıra No 6 33 1124 3020 78296 % 60,17

Sınava Katılan Öğrenci Sayısı 6 46 1435 4588 130119

|                   |   | Soru                                       | Doğru | Yanlış | Boş | Net   | Başarı |
|-------------------|---|--|-------|--------|-----|-------|--------|
| <b>TYT Türkçe</b> |   | 40   | 22    | 14     | 4   | 18,50 | % 46   |
| Cevap Anahtarı    | B | EABABDBCBCDEADDCACCBADCEBADCCEBCDEBCDABEDA |       |        |     |       |        |
| Cevaplarınız      |   | EADcaDa Ba AeD ACCbeebEdADCaEDEBCDABEDc    |       |        |     |       |        |

|   | S  | D | Y | B%  |
|---|----|---|---|-----|
| <b>Türkçe</b>                               | 0  | 0 | 0 | 0   |
| Metne Sözcük Yerleştirme                    | 1  | 0 | 1 | 0   |
| Sözcükler Arası Anlam İlişkileri            | 1  | 0 | 1 | 0   |
| Söz Öbeklerinde Anlam                       | 2  | 2 | 0 | 100 |
| Cümleyi Yorumlama ve Açıklama               | 2  | 2 | 0 | 100 |
| Parçadaki Cümlelerin İçerik ve Özellikleri  | 1  | 0 | 1 | 0   |
| İki Cümleyi Birleştirme                     | 1  | 0 | 1 | 0   |
| Nesne - Zarf Tümlenci - Yer Tamlayıcısı     | 1  | 0 | 0 | 0   |
| Filiimsiler - Karma                         | 1  | 0 | 0 | 0   |
| Ses Bilgisi - Karma                         | 1  | 0 | 0 | 0   |
| Bitişik ve Ayrı Yazılan Kelimeler           | 1  | 1 | 0 | 100 |
| Yazım Kuralları - Karma                     | 1  | 0 | 1 | 0   |
| Noktalama İşaretleri - Karma                | 1  | 1 | 0 | 100 |
| Virgül                                      | 1  | 0 | 0 | 0   |
| Düşünceyi Geliştirme Yolları                | 1  | 1 | 0 | 100 |
| Paragrafta Anlatım Akışını Bozan Cümle      | 1  | 0 | 1 | 0   |
| Paragraf İkiye Ayırma                       | 1  | 1 | 0 | 100 |
| Paragrafa Cümle Yerleştirme                 | 1  | 1 | 0 | 100 |
| Paragrafta Boş Bırakılan Yerleri Tamamlama  | 1  | 1 | 0 | 100 |
| Paragrafta Yardımcı Düşünceler              | 14 | 8 | 6 | 57  |
| Paragrafta Ana Düşünce (Ana Fikir)          | 3  | 2 | 1 | 67  |
| Diyalogta Boş Bırakılan Yerleri Tamamlama   | 1  | 1 | 0 | 100 |
| Paragrafın Karşılık Olduğu Soruyu Belirleme | 1  | 0 | 1 | 0   |
| Paragrafa Özgü Soru Kökü                    | 1  | 1 | 0 | 100 |

|                      |   | Soru                                   | Doğru | Yanlış | Boş | Net   | Başarı |
|----------------------|---|--|-------|--------|-----|-------|--------|
| <b>Matematik-1</b>   |   | 30                                     | 1     | 5      | 24  | -0,25 | % 0    |
| <b>Geometri</b>      |   | 10                                     | 0     | 0      | 10  | 0,00  | % 0    |
| <b>TYT Matematik</b> |   | 40                                     | 1     | 5      | 34  | -0,25 | % 0    |
| Cevap Anahtarı       | B | BCAEAEACECDDBAEDCEBCEBDCEDCCACDEBCAEED |       |        |     |       |        |
| Cevaplarınız         |   | c b a D b d                            |       |        |     |       |        |

|   | S | D | Y | B%  |
|---|---|---|---|-----|
| <b>Matematik-1</b>                            | 0 | 0 | 0 | 0   |
| Rasyonel Sayılar                              | 1 | 0 | 0 | 0   |
| Ondalık Sayılar                               | 1 | 0 | 0 | 0   |
| Köklü İfadeler                                | 1 | 0 | 0 | 0   |
| Ardışık Sayılar                               | 1 | 0 | 1 | 0   |
| MUTLAK DEĞER                                  | 1 | 0 | 0 | 0   |
| EBOB-EKOK                                     | 1 | 0 | 0 | 0   |
| Mutlak Değerli Denklemler                     | 1 | 0 | 0 | 0   |
| BİRİNCİ DERECEDE DENKLEMLER VE EŞİTSİZLİKLER  | 2 | 0 | 0 | 0   |
| Birinci Dereceden Bir Bilinmeyenli Denklemler | 1 | 0 | 0 | 0   |
| Üslü İfadeler                                 | 1 | 0 | 0 | 0   |
| Tek ve Çift Sayılar                           | 1 | 0 | 1 | 0   |
| Sayı Problemleri                              | 4 | 0 | 1 | 0   |
| Yüzde, Kar-Zarar Problemleri                  | 2 | 0 | 0 | 0   |
| Periyodik Durumlar                            | 1 | 0 | 1 | 0   |
| Hareket Problemleri                           | 1 | 0 | 0 | 0   |
| Grafik Problemleri                            | 1 | 0 | 0 | 0   |
| Rutin Olmayan Problemler                      | 2 | 0 | 0 | 0   |
| Merkezi Eğilim ve Yayılım Ölçütleri           | 1 | 0 | 0 | 0   |
| MANTIK  | 1 | 1 | 0 | 100 |
| Küme Kavramı ve Kümelerde İşlemler            | 1 | 0 | 0 | 0   |

|                               |   | Soru                      | Doğru | Yanlış | Boş | Net   | Başarı |
|-------------------------------|---|---------------------------|-------|--------|-----|-------|--------|
| <b>Tarih-1</b>                |   | 5                         | 5     | 0      | 0   | 5,00  | % 100  |
| <b>Coğrafya-1</b>             |   | 5                         | 3     | 2      | 0   | 2,50  | % 50   |
| <b>Felsefe</b>                |   | 5                         | 2     | 3      | 0   | 1,25  | % 25   |
| <b>Din Kült. ve Ahl. Bil.</b> |   | 5                         | 2     | 1      | 2   | 1,75  | % 35   |
| <b>Felsefe (Seçmeli)</b>      |   | 5                         | 0     | 0      | 5   | 0,00  | % 0    |
| <b>TYT Sosyal</b>             |   | 20                        | 12    | 6      | 2   | 10,50 | % 53   |
| Cevap Anahtarı                | B | BDCABDDBADDDABCECADBBCBEE |       |        |     |       |        |
| Cevaplarınız                  |   | BDCABDDabDeDacbeC d       |       |        |     |       |        |

|  | S | D | Y | B%  |
|--|---|---|---|-----|
| <b>Tarih-1</b>   | 0 | 0 | 0 | 0   |
| Boylardan Devlete  | 1 | 1 | 0 | 100 |
| Abbasi Devleti ve Türkler                                | 1 | 1 | 0 | 100 |
| XIX. Yüzyılda Sosyal Hayattaki Değişimler                | 1 | 1 | 0 | 100 |
| İşgallerin Başlaması ve Millî Mücadele'ye Hazırlık       | 1 | 1 | 0 | 100 |
| Millî Mücadele'de Cepheleler                             | 1 | 1 | 0 | 100 |
| <b>Coğrafya-1</b>  | 0 | 0 | 0 | 0   |
| Haritalarda Temel Kavramlar                              | 1 | 0 | 1 | 0   |
| Göçler ve Göçlerin Nedenleri                             | 1 | 1 | 0 | 100 |
| Yeryüzündeki İklim Tipleri                               | 1 | 1 | 0 | 100 |
| Bölge ve Bölge Türleri                                   | 1 | 0 | 1 | 0   |
| Afetlerin Dağılışı ve Afetlerden Korunma Yolları         | 1 | 1 | 0 | 100 |
| <b>Felsefe</b>   | 0 | 0 | 0 | 0   |
| Felsefenin Anlamı  | 1 | 0 | 1 | 0   |
| Düşünme ve Akıl Yürütmede Dilin Önemi                    | 1 | 1 | 0 | 100 |
| 15. Yüzyıl - 17. Yüzyıl Filozoflarının Felsefi Görüşleri | 1 | 1 | 0 | 100 |
| Ahlak Felsefesi  | 1 | 0 | 1 | 0   |
| Sanat Felsefesi  | 1 | 0 | 1 | 0   |
| <b>Din Kült. ve Ahl. Bil.</b>                            | 0 | 0 | 0 | 0   |
| Din ve İslam   | 1 | 1 | 0 | 100 |
| Bilgi ve İnanç   | 1 | 1 | 0 | 100 |
| İnança İlgili Meseleler                                  | 1 | 0 | 0 | 0   |

|                 |   | Soru                 | Doğru | Yanlış | Boş | Net   | Başarı |
|-----------------|---|----------------------|-------|--------|-----|-------|--------|
| <b>Fizik</b>    |   | 7                    | 1     | 3      | 3   | 0,25  | % 4    |
| <b>Kimya</b>    |   | 7                    | 0     | 1      | 6   | -0,25 | % 0    |
| <b>Biyoloji</b> |   | 6                    | 1     | 3      | 2   | 0,25  | % 4    |
| <b>TYT Fen</b>  |   | 20                   | 2     | 7      | 11  | 0,25  | % 1    |
| Cevap Anahtarı  | B | EABBCCDDCCDEBACDAEBA |       |        |     |       |        |
| Cevaplarınız    |   | Ae ee cbDc e         |       |        |     |       |        |

|   | S | D | Y | B%  |
|---|---|---|---|-----|
| <b>Fizik</b>                            | 0 | 0 | 0 | 0   |
| Fiziksel Niceliklerin Sınıflandırılması | 1 | 1 | 0 | 100 |
| İvme                                    | 1 | 0 | 1 | 0   |
| Elektrik Devreleri                      | 1 | 0 | 0 | 0   |
| Isı, Sıcaklık ve İç Enerji              | 1 | 0 | 1 | 0   |
| Kaldırma Kuvveti                        | 1 | 0 | 0 | 0   |
| Renkler                                 | 1 | 0 | 0 | 0   |
| Düzlern Aynalar                         | 1 | 0 | 1 | 0   |
| <b>Kimya</b>                            | 0 | 0 | 0 | 0   |
| Kimyanın Sembolik Dili                  | 1 | 0 | 0 | 0   |
| ATOM VE PERİYODİK SİSTEM                | 1 | 0 | 0 | 0   |
| Sıvılar                                 | 1 | 0 | 0 | 0   |
| Güçlü Etkileşimler / İyonik Bağ         | 1 | 0 | 0 | 0   |
| Mol Kavramı                             | 1 | 0 | 0 | 0   |
| Ayırma ve Safaştırma Teknikleri         | 1 | 0 | 1 | 0   |
| Asit ve Bazların Metallerle Tepkimeleri | 1 | 0 | 0 | 0   |
| <b>Biyoloji</b>                         | 0 | 0 | 0 | 0   |
| Bilimsel Yöntem                         | 1 | 0 | 1 | 0   |
| Hücre Zarından Madde Geçişleri          | 1 | 0 | 1 | 0   |
| CANLILAR DÜNYASI                        | 1 | 1 | 0 | 100 |
| Mitoz                                   | 1 | 0 | 0 | 0   |
| Madde Döngüleri                         | 1 | 0 | 1 | 0   |
| Soyağaçları (Otozomal)                  | 1 | 0 | 0 | 0   |

ÇAP TYT TÜRKİYE GENELİ



260,230 % 42,25

MANİSA / YUNUSEMRE  
KEP AKADEMİ DİL SINIFLARI

-M - 13012  
ELA KARAOĞLAN

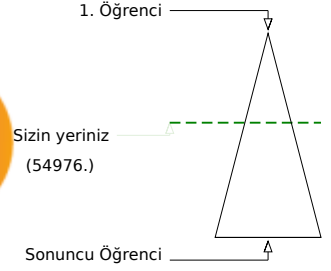
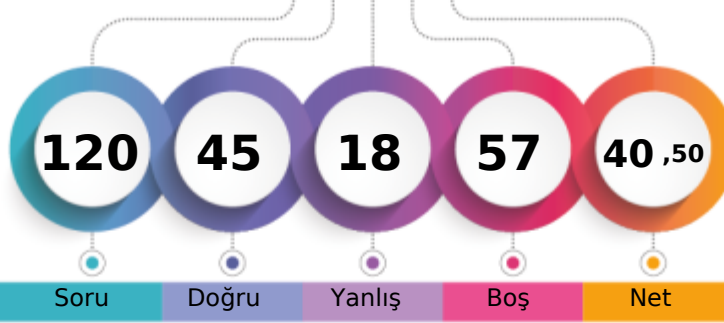

Soru Doğru Yanlış Boş Net

Şube Kurum İlçe İl Genel

Öğrenci Sıra No 2 22 902 2140 54976 % 42,25

Sınava Katılan Öğrenci Sayısı 6 46 1435 4588 130119

|                   |   | Soru                                    | Doğru | Yanlış | Boş | Net   | Başarı |
|-------------------|---|---|-------|--------|-----|-------|--------|
| <b>TYT Türkçe</b> |   | 40                                      | 32    | 4      | 4   | 31,00 | % 78   |
| Cevap Anahtarı    | A | BAEADBBDECBDCADCCABADECABCCDDCEBCDAEBAD |       |        |     |       |        |
| Cevaplarınız      |   | d EADaB EC DCaBcCbBADECABCCDDCEBCDAEBAD |       |        |     |       |        |

|   | S  | D  | Y | B%  |
|---|----|----|---|-----|
| <b>Türkçe</b>                               | 0  | 0  | 0 | 0   |
| Metne Sözcük Yerleştirme                    | 1  | 0  | 1 | 0   |
| Sözcükler Arası Anlam İlişkileri            | 1  | 0  | 0 | 0   |
| Söz Öbeklerinde Anlam                       | 2  | 2  | 0 | 100 |
| Cümleyi Yorumlama ve Açıklama               | 2  | 2  | 0 | 100 |
| Parçadaki Cümlelerin İçerik ve Özellikleri  | 1  | 0  | 1 | 0   |
| İki Cümleyi Birleştirme                     | 1  | 1  | 0 | 100 |
| Nesne - Zarf Tümlenci - Yer Tamlayıcısı     | 1  | 0  | 0 | 0   |
| Filiisiler - Karma                          | 1  | 1  | 0 | 100 |
| Ses Bilgisi - Karma                         | 1  | 1  | 0 | 100 |
| Bitişik ve Ayrı Yazılan Kelimeler           | 1  | 0  | 0 | 0   |
| Yazım Kuralları - Karma                     | 1  | 0  | 0 | 0   |
| Noktalama İşaretleri - Karma                | 1  | 1  | 0 | 100 |
| Virgül                                      | 1  | 1  | 0 | 100 |
| Düşünceyi Geliştirme Yolları                | 1  | 1  | 0 | 100 |
| Paragrafta Anlatım Akışını Bozan Cümle      | 1  | 0  | 1 | 0   |
| Paragrafı İkiye Ayırma                      | 1  | 1  | 0 | 100 |
| Paragrafa Cümle Yerleştirme                 | 1  | 1  | 0 | 100 |
| Paragrafta Boş Birakılan Yerleri Tamamlama  | 1  | 0  | 1 | 0   |
| Paragrafta Yardımcı Düşünceler              | 14 | 14 | 0 | 100 |
| Paragrafta Ana Düşünce (Ana Fikir)          | 3  | 3  | 0 | 100 |
| Diyalogta Boş Birakılan Yerleri Tamamlama   | 1  | 1  | 0 | 100 |
| Paragrafın Karşılık Olduğu Soruyu Belirleme | 1  | 1  | 0 | 100 |
| Paragrafa Özgü Soru Kökü                    | 1  | 1  | 0 | 100 |

|                      |   | Soru                                       | Doğru | Yanlış | Boş | Net  | Başarı |
|----------------------|---|--|-------|--------|-----|------|--------|
| <b>TYT Matematik</b> |   | 40   | 0     | 0      | 40  | 0,00 | % 0    |
| Cevap Anahtarı       | A | BACACEAEDCECBADDCBCEBCEBCDCCDCAACBCEDEAEDE |       |        |     |      |        |
| Cevaplarınız         |   |  |       |        |     |      |        |

|   | S | D | Y | B% |
|---|---|---|---|----|
| <b>Matematik-1</b>  | 0 | 0 | 0 | 0  |
| Rasyonel Sayılar  | 1 | 0 | 0 | 0  |
| Ondalık Sayılar   | 1 | 0 | 0 | 0  |
| Kökü İfadeler   | 1 | 0 | 0 | 0  |
| Ardışık Sayılar   | 1 | 0 | 0 | 0  |
| MUTLAK DEĞER  | 1 | 0 | 0 | 0  |
| EBOB-EKOK   | 1 | 0 | 0 | 0  |
| Mutlak Değerli Denklemler   | 1 | 0 | 0 | 0  |
| BİRİNCİ DERECE DENKLEMLER VE EŞİTSİZLİKLER                                | 2 | 0 | 0 | 0  |
| Birinci Dereceden Bir Bilinmeyenli Denklemler                             | 1 | 0 | 0 | 0  |
| Üslü İfadeler   | 1 | 0 | 0 | 0  |
| Tek ve Çift Sayılar   | 1 | 0 | 0 | 0  |
| Sayı Problemleri  | 4 | 0 | 0 | 0  |
| Yüzde, Kar-Zarar Problemleri  | 2 | 0 | 0 | 0  |
| Periyodik Durumlar  | 1 | 0 | 0 | 0  |
| Hareket Problemleri   | 1 | 0 | 0 | 0  |
| Grafik Problemleri  | 1 | 0 | 0 | 0  |
| Rutin Olmayan Problemler  | 2 | 0 | 0 | 0  |
| Merkezi Eğilim ve Yayılım Ölçüleri  | 1 | 0 | 0 | 0  |
| MANTIK  | 1 | 0 | 0 | 0  |
| Küme Kavramı ve Kümelerde İşlemler  | 1 | 0 | 0 | 0  |
| Küme Problemleri  | 1 | 0 | 0 | 0  |
| Oran ve Orantı  | 1 | 0 | 0 | 0  |
| Üstel, logaritmik denklemlerin ve eşitsizliklerin çözüm kümelerini bulur. | 1 | 0 | 0 | 0  |
| Sayma Yöntemleri  | 1 | 0 | 0 | 0  |

|                        |   | Soru                      | Doğru | Yanlış | Boş | Net   | Başarı |
|------------------------|---|---------------------------|-------|--------|-----|-------|--------|
| Tarih-1                |   | 5                         | 4     | 0      | 1   | 4,00  | % 80   |
| Coğrafya-1             |   | 5                         | 1     | 3      | 1   | 0,25  | % 5    |
| Felsefe                |   | 5                         | 4     | 1      | 0   | 3,75  | % 75   |
| Din Kült. ve Ahl. Bil. |   | 5                         | 3     | 1      | 1   | 2,75  | % 55   |
| Felsefe (Seçmeli)      |   | 5                         | 0     | 0      | 5   | 0,00  | % 0    |
| <b>TYT Sosyal</b>      |   | 20                        | 12    | 5      | 3   | 10,75 | % 54   |
| Cevap Anahtarı         | A | CABDBDDADDADDBCECDBABEEBC |       |        |     |       |        |
| Cevaplarınız           |   | CABD Ba baDADcCECDe       |       |        |     |       |        |

|  | S | D | Y | B%  |
|--|---|---|---|-----|
| <b>Tarih-1</b>   | 0 | 0 | 0 | 0   |
| Boylardan Devlete  | 1 | 1 | 0 | 100 |
| Abbasi Devleti ve Türkler                                | 1 | 1 | 0 | 100 |
| XIX. Yüzyılda Sosyal Hayattaki Değişimler                | 1 | 1 | 0 | 100 |
| İşgallerin Başlaması ve Millî Mücadele'ye Hazırlık       | 1 | 1 | 0 | 100 |
| Millî Mücadele'de Cepheleler                             | 1 | 0 | 0 | 0   |
| <b>Coğrafya-1</b>  | 0 | 0 | 0 | 0   |
| Haritalarda Temel Kavramlar                              | 1 | 1 | 0 | 100 |
| Göçler ve Göçlerin Nedenleri                             | 1 | 0 | 1 | 0   |
| Yeryüzündeki İklim Tipleri                               | 1 | 0 | 0 | 0   |
| Bölge ve Bölge Türleri                                   | 1 | 0 | 1 | 0   |
| Afetlerin Dağılışı ve Afetlerden Korunma Yolları         | 1 | 0 | 1 | 0   |
| <b>Felsefe</b>   | 0 | 0 | 0 | 0   |
| Felsefenin Anlamı  | 1 | 1 | 0 | 100 |
| Düşünme ve Akıl Yürütmede Dilin Önemi                    | 1 | 1 | 0 | 100 |
| 15. Yüzyıl - 17. Yüzyıl Filozoflarının Felsefi Görüşleri | 1 | 1 | 0 | 100 |
| Ahlak Felsefesi  | 1 | 0 | 1 | 0   |
| Sanat Felsefesi  | 1 | 1 | 0 | 100 |
| <b>Din Kült. ve Ahl. Bil.</b>                            | 0 | 0 | 0 | 0   |
| Din ve İslam   | 1 | 1 | 0 | 100 |
| Bilgi ve İnanç   | 1 | 1 | 0 | 100 |
| İnança İlgili Meseleler                                  | 1 | 1 | 0 | 100 |

|                |   | Soru                 | Doğru | Yanlış | Boş | Net   | Başarı |
|----------------|---|----------------------|-------|--------|-----|-------|--------|
| Fizik          |   | 7                    | 0     | 5      | 2   | -1,25 | % 0    |
| Kimya          |   | 7                    | 1     | 1      | 5   | 0,75  | % 11   |
| Biyoloji       |   | 6                    | 0     | 3      | 3   | -0,75 | % 0    |
| <b>TYT Fen</b> |   | 20                   | 1     | 9      | 10  | -1,25 | % 0    |
| Cevap Anahtarı | A | ABEDDBCCDDCBAECADBAE |       |        |     |       |        |
| Cevaplarınız   |   | d eace e A ea d      |       |        |     |       |        |

|   | S | D | Y | B%  |
|---|---|---|---|-----|
| <b>Fizik</b>                            | 0 | 0 | 0 | 0   |
| Fiziksel Niceliklerin Sınıflandırılması | 1 | 0 | 0 | 0   |
| İvme                                    | 1 | 0 | 1 | 0   |
| Elektrik Devreleri                      | 1 | 0 | 0 | 0   |
| Isı, Sıcaklık ve İç Enerji              | 1 | 0 | 1 | 0   |
| Kaldırma Kuvveti                        | 1 | 0 | 1 | 0   |
| Renkler                                 | 1 | 0 | 1 | 0   |
| Düzlern Aynalar                         | 1 | 0 | 1 | 0   |
| <b>Kimya</b>                            | 0 | 0 | 0 | 0   |
| Kimyanın Sembolik Dili                  | 1 | 0 | 0 | 0   |
| ATOM VE PERİYODİK SİSTEM                | 1 | 0 | 0 | 0   |
| Sıvılar                                 | 1 | 0 | 1 | 0   |
| Güçlü Etkileşimler / İyonik Bağ         | 1 | 0 | 0 | 0   |
| Mol Kavramı                             | 1 | 0 | 0 | 0   |
| Ayırma ve Safaştırma Teknikleri         | 1 | 1 | 0 | 100 |
| Asit ve Bazların Metallerle Tepkimeleri | 1 | 0 | 0 | 0   |
| <b>Biyoloji</b>                         | 0 | 0 | 0 | 0   |
| Bilimsel Yöntem                         | 1 | 0 | 0 | 0   |
| Hücre Zarından Madde Geçişleri          | 1 | 0 | 1 | 0   |
| CANLILAR DÜNYASI                        | 1 | 0 | 1 | 0   |
| Mitoz                                   | 1 | 0 | 0 | 0   |
| Madde Döngüleri                         | 1 | 0 | 0 | 0   |
| Soyağaçları (Otozomal)                  | 1 | 0 | 1 | 0   |

ÇAP TYT TÜRKİYE GENELİ



240,823 % 52,54

MANİSA / YUNUSEMRE  
KEP AKADEMİ DİL SINIFLARI

-M - 13179  
EMİR MAMİK

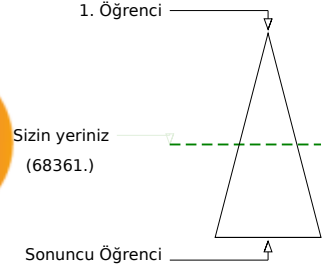
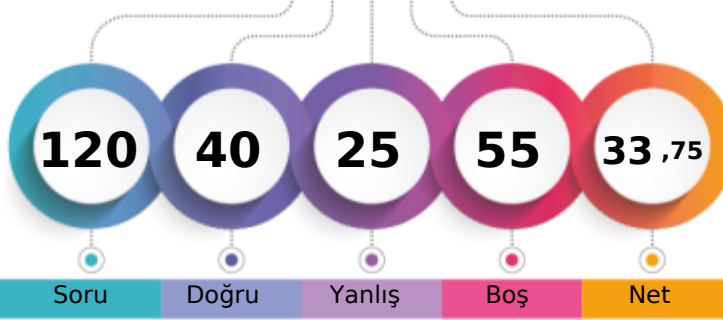

Soru Doğru Yanlış Boş Net

Şube Kurum İlçe İl Genel

Öğrenci Sıra No 5 27 1041 2658 68361 % 52,54

Sınava Katılan Öğrenci Sayısı 6 46 1435 4588 130119

|                   |   | Soru                                     | Doğru | Yanlış | Boş | Net   | Başarı |
|-------------------|---|--|-------|--------|-----|-------|--------|
| <b>TYT Türkçe</b> |   | 40                                       | 26    | 11     | 3   | 23,25 | % 58   |
| Cevap Anahtarı    | A | BAEADBBDECBDCADCCABADECABCCDDCEBCDAEABAD |       |        |     |       |        |
| Cevaplarınız      |   | dAEADdc CBaceAeCCbBADECA CCDeaEBbDAEABD  |       |        |     |       |        |

|   | S  | D  | Y | B%  |
|---|----|----|---|-----|
| <b>Türkçe</b>                               | 0  | 0  | 0 | 0   |
| Metne Sözcük Yerleştirme                    | 1  | 0  | 1 | 0   |
| Sözcükler Arası Anlam İlişkileri            | 1  | 1  | 0 | 100 |
| Söz Öbeklerinde Anlam                       | 2  | 2  | 0 | 100 |
| Cümleyi Yorumlama ve Açıklama               | 2  | 2  | 0 | 100 |
| Parçadaki Cümlelerin İçerik ve Özellikleri  | 1  | 0  | 1 | 0   |
| İki Cümleyi Birleştirme                     | 1  | 0  | 1 | 0   |
| Nesne - Zarf Tümlüci - Yer Tamlayıcısı      | 1  | 0  | 0 | 0   |
| Filiimsiler - Karma                         | 1  | 0  | 0 | 0   |
| Ses Bilgisi - Karma                         | 1  | 1  | 0 | 100 |
| Bitişik ve Ayrı Yazılan Kelimeler           | 1  | 1  | 0 | 100 |
| Yazım Kuralları - Karma                     | 1  | 0  | 1 | 0   |
| Noktalama İşaretleri - Karma                | 1  | 0  | 1 | 0   |
| Virgül                                      | 1  | 0  | 1 | 0   |
| Düşünceyi Geliştirme Yolları                | 1  | 1  | 0 | 100 |
| Paragrafta Anlatım Akışını Bozan Cümle      | 1  | 0  | 1 | 0   |
| Paragraf İkiye Ayırma                       | 1  | 1  | 0 | 100 |
| Paragrafa Cümle Yerleştirme                 | 1  | 1  | 0 | 100 |
| Paragrafta Boş Bırakılan Yerleri Tamamlama  | 1  | 0  | 1 | 0   |
| Paragrafta Yardımcı Düşünceler              | 14 | 10 | 3 | 71  |
| Paragrafta Ana Düşünce (Ana Fikir)          | 3  | 3  | 0 | 100 |
| Diyalogta Boş Bırakılan Yerleri Tamamlama   | 1  | 1  | 0 | 100 |
| Paragrafın Karşılık Olduğu Soruyu Belirleme | 1  | 1  | 0 | 100 |
| Paragrafa Özgü Soru Kökü                    | 1  | 1  | 0 | 100 |

|                      |   | Soru                                   | Doğru | Yanlış | Boş | Net  | Başarı |
|----------------------|---|--|-------|--------|-----|------|--------|
| Matematik-1          |   | 30                                     | 2     | 1      | 27  | 1,75 | % 6    |
| Geometri             |   | 10                                     | 0     | 0      | 10  | 0,00 | % 0    |
| <b>TYT Matematik</b> |   | 40                                     | 2     | 1      | 37  | 1,75 | % 4    |
| Cevap Anahtarı       | A | BACACEAEDCECBADDCBCEBECDCCDCAEBCDEEADE |       |        |     |      |        |
| Cevaplarınız         |   | A A a                                  |       |        |     |      |        |

|   | S | D | Y | B%  |
|---|---|---|---|-----|
| <b>Matematik-1</b>                              | 0 | 0 | 0 | 0   |
| Rasyonel Sayılar                                | 1 | 0 | 0 | 0   |
| Ondalık Sayılar                                 | 1 | 1 | 0 | 100 |
| Kökü ifadeler                                   | 1 | 0 | 0 | 0   |
| Ardışık Sayılar                                 | 1 | 1 | 0 | 100 |
| MUTLAK DEĞER                                    | 1 | 0 | 0 | 0   |
| EBOB-EKOK                                       | 1 | 0 | 0 | 0   |
| Mutlak Değerli Denklemler                       | 1 | 0 | 0 | 0   |
| BİRİNCİ DERECEDEDEN DENKLEMLER VE EŞİTSİZLİKLER | 2 | 0 | 0 | 0   |
| Birinci Dereceden Bir Bilinmeyenli Denklemler   | 1 | 0 | 1 | 0   |
| Üslü ifadeler                                   | 1 | 0 | 0 | 0   |
| Tek ve Çift Sayılar                             | 1 | 0 | 0 | 0   |
| Sayı Problemleri                                | 4 | 0 | 0 | 0   |
| Yüzde, Kar-Zarar Problemleri                    | 2 | 0 | 0 | 0   |
| Periyodik Durumlar                              | 1 | 0 | 0 | 0   |
| Hareket Problemleri                             | 1 | 0 | 0 | 0   |
| Grafik Problemleri                              | 1 | 0 | 0 | 0   |
| Rutin Olmayan Problemler                        | 2 | 0 | 0 | 0   |
| Merkezi Eğilim ve Yayılım Ölçütleri             | 1 | 0 | 0 | 0   |
| MANTIK  | 1 | 0 | 0 | 0   |
| Küme Kavramı ve Kümelere İşlemler               | 1 | 0 | 0 | 0   |

|                        |   | Soru                      | Doğru | Yanlış | Boş | Net   | Başarı |
|------------------------|---|---------------------------|-------|--------|-----|-------|--------|
| Tarih-1                |   | 5                         | 4     | 1      | 0   | 3,75  | % 75   |
| Coğrafya-1             |   | 5                         | 3     | 1      | 1   | 2,75  | % 55   |
| Felsefe                |   | 5                         | 2     | 2      | 1   | 1,50  | % 30   |
| Din Kült. ve Ahl. Bil. |   | 5                         | 3     | 1      | 1   | 2,75  | % 55   |
| Felsefe (Seçmeli)      |   | 5                         | 0     | 0      | 5   | 0,00  | % 0    |
| <b>TYT Sosyal</b>      |   | 20                        | 12    | 5      | 3   | 10,75 | % 54   |
| Cevap Anahtarı         | A | CABDBDDADDADBCCECDBABEEBC |       |        |     |       |        |
| Cevaplarınız           |   | CABbbBD AbDc cCECDd       |       |        |     |       |        |

|  | S | D | Y | B%  |
|--|---|---|---|-----|
| <b>Tarih-1</b>   | 0 | 0 | 0 | 0   |
| Boylardan Devlete  | 1 | 1 | 0 | 100 |
| Abbasi Devleti ve Türkler                                | 1 | 1 | 0 | 100 |
| XIX. Yüzyılda Sosyal Hayattaki Değişimler                | 1 | 1 | 0 | 100 |
| İşgallerin Başlaması ve Millî Mücadele'ye Hazırlık       | 1 | 0 | 1 | 0   |
| Millî Mücadele'de Cepheleler                             | 1 | 1 | 0 | 100 |
| <b>Coğrafya-1</b>  | 0 | 0 | 0 | 0   |
| Haritalarda Temel Kavramlar                              | 1 | 1 | 0 | 100 |
| Göçler ve Göçlerin Nedenleri                             | 1 | 1 | 0 | 100 |
| Yeryüzündeki İklim Tipleri                               | 1 | 0 | 0 | 0   |
| Bölge ve Bölge Türleri                                   | 1 | 1 | 0 | 100 |
| Afetlerin Dağılışı ve Afetlerden Korunma Yolları         | 1 | 0 | 1 | 0   |
| <b>Felsefe</b>   | 0 | 0 | 0 | 0   |
| Felsefenin Anlamı  | 1 | 1 | 0 | 100 |
| Düşünme ve Akıl Yürütmede Dilin Önemi                    | 1 | 0 | 1 | 0   |
| 15. Yüzyıl - 17. Yüzyıl Filozoflarının Felsefi Görüşleri | 1 | 0 | 0 | 0   |
| Ahlak Felsefesi  | 1 | 0 | 1 | 0   |
| Sanat Felsefesi  | 1 | 1 | 0 | 100 |
| <b>Din Kült. ve Ahl. Bil.</b>                            | 0 | 0 | 0 | 0   |
| Din ve İslam   | 1 | 1 | 0 | 100 |
| Bilgi ve İnanç   | 1 | 1 | 0 | 100 |
| İnança İlgili Meseleler                                  | 1 | 1 | 0 | 100 |

|                |   | Soru                 | Doğru | Yanlış | Boş | Net   | Başarı |
|----------------|---|----------------------|-------|--------|-----|-------|--------|
| Fizik          |   | 7                    | 0     | 4      | 3   | -1,00 | % 0    |
| Kimya          |   | 7                    | 0     | 1      | 6   | -0,25 | % 0    |
| Biyoloji       |   | 6                    | 0     | 3      | 3   | -0,75 | % 0    |
| <b>TYT Fen</b> |   | 20                   | 0     | 8      | 12  | -2,00 | % 0    |
| Cevap Anahtarı | A | ABEDDBCCDDCBAECADBAE |       |        |     |       |        |
| Cevaplarınız   |   | dd e e e dbb         |       |        |     |       |        |

|   | S | D | Y | B% |
|---|---|---|---|----|
| <b>Fizik</b>                            | 0 | 0 | 0 | 0  |
| Fiziksel Niceliklerin Sınıflandırılması | 1 | 0 | 1 | 0  |
| İvme                                    | 1 | 0 | 1 | 0  |
| Elektrik Devreleri                      | 1 | 0 | 0 | 0  |
| Isı, Sıcaklık ve İç Enerji              | 1 | 0 | 1 | 0  |
| Kaldırma Kuvveti                        | 1 | 0 | 0 | 0  |
| Renkler                                 | 1 | 0 | 1 | 0  |
| Düzlük Aynalar                          | 1 | 0 | 0 | 0  |
| <b>Kimya</b>                            | 0 | 0 | 0 | 0  |
| Kimyanın Sembolik Dili                  | 1 | 0 | 0 | 0  |
| ATOM VE PERİYODİK SİSTEM                | 1 | 0 | 0 | 0  |
| Sıvılar                                 | 1 | 0 | 0 | 0  |
| Güçlü Etkileşimler / İyonik Bağ         | 1 | 0 | 1 | 0  |
| Mol Kavramı                             | 1 | 0 | 0 | 0  |
| Ayrırma ve Safaştırma Teknikleri        | 1 | 0 | 0 | 0  |
| Asit ve Bazların Metallerle Tepkimeleri | 1 | 0 | 0 | 0  |
| <b>Biyoloji</b>                         | 0 | 0 | 0 | 0  |
| Bilimsel Yöntem                         | 1 | 0 | 1 | 0  |
| Hücre Zarından Madde Geçişleri          | 1 | 0 | 1 | 0  |
| CANLILAR DÜNYASI                        | 1 | 0 | 1 | 0  |
| Mitoz                                   | 1 | 0 | 0 | 0  |
| Madde Döngüleri                         | 1 | 0 | 0 | 0  |
| Soyağaçları (Otozomal)                  | 1 | 0 | 0 | 0  |



ÇAP TYT TÜRKİYE GENELİ



257,358 % 43,63

MANİSA / YUNUSEMRE  
KEP AKADEMİ DİL SINIFLARI

-M - 13079  
İLAYDA ÇINAR

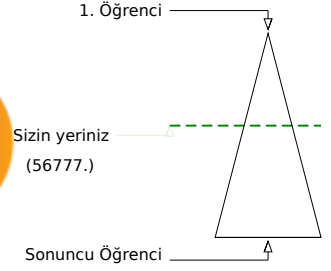
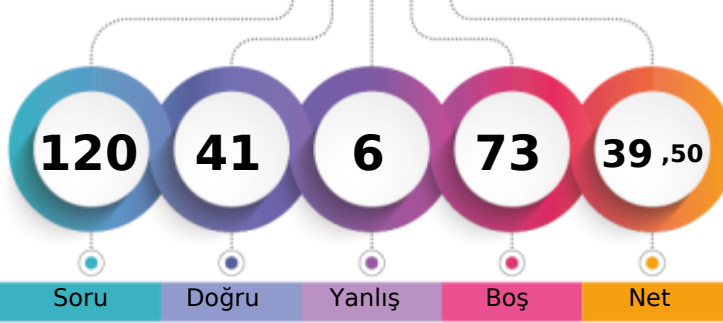

Soru Doğru Yanlış Boş Net

|                               | Şube | Kurum | İlçe | İl   | Genel         |
|-------------------------------|------|-------|------|------|---------------|
| Öğrenci Sıra No               | 4    | 24    | 926  | 2208 | 56777 % 43,63 |
| Sınava Katılan Öğrenci Sayısı | 6    | 46    | 1435 | 4588 | 130119        |

|                   | Soru      | Doğru                                      | Yanlış   | Boş      | Net          | Başarı      |
|-------------------|-----------|--|----------|----------|--------------|-------------|
| <b>TYT Türkçe</b> | <b>40</b> | <b>31</b>                                  | <b>3</b> | <b>6</b> | <b>30,25</b> | <b>% 76</b> |
| Cevap Anahtarı    | B         | EABABDBCBCDEADDCACCBADCBCEBADCCCEBDCDABEDA |          |          |              |             |
| Cevaplarınız      |           | EAd cD CBCDEAbDC C D CEBADCCCEBDCDABEDA    |          |          |              |             |

|   | S        | D        | Y        | B%       |
|---|----------|----------|----------|----------|
| <b>Türkçe</b>                               | <b>0</b> | <b>0</b> | <b>0</b> | <b>0</b> |
| Metne Sözcük Yerleştirme                    | 1        | 0        | 1        | 0        |
| Sözcükler Arası Anlam İlişkileri            | 1        | 0        | 0        | 0        |
| Söz Öbeklerinde Anlam                       | 2        | 2        | 0        | 100      |
| Cümleyi Yorumlama ve Açıklama               | 2        | 2        | 0        | 100      |
| Parçadaki Cümlelerin İçerik ve Özellikleri  | 1        | 0        | 0        | 0        |
| İki Cümleyi Birleştirme                     | 1        | 0        | 1        | 0        |
| Nesne - Zarf Tümlenci - Yer Tamlayıcı       | 1        | 1        | 0        | 100      |
| Filiisiler - Karma                          | 1        | 1        | 0        | 100      |
| Ses Bilgisi - Karma                         | 1        | 1        | 0        | 100      |
| Bitişik ve Ayrı Yazılan Kelimeler           | 1        | 1        | 0        | 100      |
| Yazım Kuralları - Karma                     | 1        | 1        | 0        | 100      |
| Noktalama İşaretleri - Karma                | 1        | 1        | 0        | 100      |
| Virgül                                      | 1        | 1        | 0        | 100      |
| Düşünceyi Geliştirme Yolları                | 1        | 1        | 0        | 100      |
| Paragrafta Anlatım Akışını Bozan Cümle      | 1        | 0        | 1        | 0        |
| Paragrafı İkiye Ayırma                      | 1        | 1        | 0        | 100      |
| Paragrafa Cümle Yerleştirme                 | 1        | 0        | 0        | 0        |
| Paragrafta Boş Bırakılan Yerleri Tamamlama  | 1        | 0        | 0        | 0        |
| Paragrafta Yardımcı Düşünceler              | 14       | 12       | 0        | 86       |
| Paragrafta Ana Düşünce (Ana Fikir)          | 3        | 3        | 0        | 100      |
| Diyalogta Boş Bırakılan Yerleri Tamamlama   | 1        | 1        | 0        | 100      |
| Paragrafın Karşılık Olduğu Soruyu Belirleme | 1        | 1        | 0        | 100      |
| Paragrafa Özgü Soru Kökü                    | 1        | 1        | 0        | 100      |

|                      | Soru      | Doğru                                    | Yanlış   | Boş       | Net         | Başarı     |
|----------------------|-----------|--|----------|-----------|-------------|------------|
| <b>TYT Matematik</b> | <b>40</b> | <b>0</b>                                 | <b>0</b> | <b>40</b> | <b>0,00</b> | <b>% 0</b> |
| Cevap Anahtarı       | B         | BCAEAEACECDCEBAEDCEBCEBDCEDCCACDEBCEAEED |          |           |             |            |
| Cevaplarınız         |           |  |          |           |             |            |

|   | S        | D        | Y        | B%       |
|---|----------|----------|----------|----------|
| <b>Matematik-1</b>  | <b>0</b> | <b>0</b> | <b>0</b> | <b>0</b> |
| Rasyonel Sayılar  | 1        | 0        | 0        | 0        |
| Ondalık Sayılar   | 1        | 0        | 0        | 0        |
| Kökü İfadeler   | 1        | 0        | 0        | 0        |
| Ardışık Sayılar   | 1        | 0        | 0        | 0        |
| MUTLAK DEĞER  | 1        | 0        | 0        | 0        |
| EBOB-EKOK   | 1        | 0        | 0        | 0        |
| Mutlak Değerli Denklemler   | 1        | 0        | 0        | 0        |
| BİRİNCİ DERECEDEDEN DENKLEMLER VE EŞİTSİZLİKLER                           | 2        | 0        | 0        | 0        |
| Birinci Dereceden Bir Bilinmeyenli Denklemler                             | 1        | 0        | 0        | 0        |
| Üslü İfadeler   | 1        | 0        | 0        | 0        |
| Tek ve Çift Sayılar   | 1        | 0        | 0        | 0        |
| Sayı Problemleri  | 4        | 0        | 0        | 0        |
| Yüzde, Kar-Zarar Problemleri  | 2        | 0        | 0        | 0        |
| Periyodik Durumlar  | 1        | 0        | 0        | 0        |
| Hareket Problemleri   | 1        | 0        | 0        | 0        |
| Grafik Problemleri  | 1        | 0        | 0        | 0        |
| Rutin Olmayan Problemler  | 2        | 0        | 0        | 0        |
| Merkezi Eğitim ve Yayılım Ölçüleri  | 1        | 0        | 0        | 0        |
| MANTIK  | 1        | 0        | 0        | 0        |
| Küme Kavramı ve Kümelerde İşlemler  | 1        | 0        | 0        | 0        |
| Küme Problemleri  | 1        | 0        | 0        | 0        |
| Oran ve Orantı  | 1        | 0        | 0        | 0        |
| Üstel, logaritmik denklemlerin ve eşitsizliklerin çözüm kümelerini bulur. | 1        | 0        | 0        | 0        |
| Sayma Yöntemleri  | 1        | 0        | 0        | 0        |

|                       | Soru      | Doğru                     | Yanlış   | Boş      | Net         | Başarı      |
|-----------------------|-----------|---------------------------|----------|----------|-------------|-------------|
| Tarih-1               | 5         | 4                         | 0        | 1        | 4,00        | % 80        |
| Coğrafya-1            | 5         | 0                         | 2        | 3        | -0,50       | % 0         |
| Felsefe               | 5         | 2                         | 1        | 2        | 1,75        | % 35        |
| Din Kül. ve Ahl. Bil. | 5         | 4                         | 0        | 1        | 4,00        | % 80        |
| Felsefe (Seçmeli)     | 5         | 0                         | 0        | 5        | 0,00        | % 0         |
| <b>TYT Sosyal</b>     | <b>20</b> | <b>10</b>                 | <b>3</b> | <b>7</b> | <b>9,25</b> | <b>% 46</b> |
| Cevap Anahtarı        | B         | BDCABDDBADDDABCECADBCEBEE |          |          |             |             |
| Cevaplarınız          |           | BDCA baDD c EC DB         |          |          |             |             |

|  | S        | D        | Y        | B%       |
|--|----------|----------|----------|----------|
| <b>Tarih-1</b>   | <b>0</b> | <b>0</b> | <b>0</b> | <b>0</b> |
| Boylardan Devlete  | 1        | 1        | 0        | 100      |
| Abbasi Devleti ve Türkler                                | 1        | 1        | 0        | 100      |
| XIX. Yüzyılda Sosyal Hayattaki Değişimler                | 1        | 1        | 0        | 100      |
| İşgallerin Başlaması ve Millî Mücadele'ye Hazırlık       | 1        | 1        | 0        | 100      |
| Millî Mücadele'de Cepheleler                             | 1        | 0        | 0        | 0        |
| <b>Coğrafya-1</b>  | <b>0</b> | <b>0</b> | <b>0</b> | <b>0</b> |
| Haritalarda Temel Kavramlar                              | 1        | 0        | 0        | 0        |
| Göçler ve Göçlerin Nedenleri                             | 1        | 0        | 0        | 0        |
| Yeryüzündeki İklim Tipleri                               | 1        | 0        | 0        | 0        |
| Bölge ve Bölge Türleri                                   | 1        | 0        | 1        | 0        |
| Afetlerin Dağılışı ve Afetlerden Korunma Yolları         | 1        | 0        | 1        | 0        |
| <b>Felsefe</b>   | <b>0</b> | <b>0</b> | <b>0</b> | <b>0</b> |
| Felsefenin Anlamı  | 1        | 1        | 0        | 100      |
| Düşünme ve Akıl Yürütmede Dilin Önemi                    | 1        | 0        | 0        | 0        |
| 15. Yüzyıl - 17. Yüzyıl Filozoflarının Felsefi Görüşleri | 1        | 1        | 0        | 100      |
| Ahlak Felsefesi  | 1        | 0        | 1        | 0        |
| Sanat Felsefesi  | 1        | 0        | 0        | 0        |
| <b>Din Kül. ve Ahl. Bil.</b>                             | <b>0</b> | <b>0</b> | <b>0</b> | <b>0</b> |
| Din ve İslam   | 1        | 1        | 0        | 100      |
| Bilgi ve İnanç   | 1        | 1        | 0        | 100      |
| İnança İlgili Meseleler                                  | 1        | 1        | 0        | 100      |

|                | Soru      | Doğru                 | Yanlış   | Boş       | Net         | Başarı     |
|----------------|-----------|-----------------------|----------|-----------|-------------|------------|
| <b>TYT Fen</b> | <b>20</b> | <b>0</b>              | <b>0</b> | <b>20</b> | <b>0,00</b> | <b>% 0</b> |
| Cevap Anahtarı | B         | EABBCDDDDCCDEBACDAEBA |          |           |             |            |
| Cevaplarınız   |           |                       |          |           |             |            |

|   | S        | D        | Y        | B%       |
|---|----------|----------|----------|----------|
| <b>Fizik</b>                            | <b>0</b> | <b>0</b> | <b>0</b> | <b>0</b> |
| Fiziksel Niceliklerin Sınıflandırılması | 1        | 0        | 0        | 0        |
| İvme                                    | 1        | 0        | 0        | 0        |
| Elektrik Devreleri                      | 1        | 0        | 0        | 0        |
| Isı, Sıcaklık ve İş Enerji              | 1        | 0        | 0        | 0        |
| Kaldırma Kuvveti                        | 1        | 0        | 0        | 0        |
| Renkler                                 | 1        | 0        | 0        | 0        |
| Düzlem Aynalar                          | 1        | 0        | 0        | 0        |
| <b>Kimya</b>                            | <b>0</b> | <b>0</b> | <b>0</b> | <b>0</b> |
| Kimyanın Sembolik Dili                  | 1        | 0        | 0        | 0        |
| ATOM VE PERİYODİK SİSTEM                | 1        | 0        | 0        | 0        |
| Sıvılar                                 | 1        | 0        | 0        | 0        |
| Güçlü Etkileşimler / İyonik Bağ         | 1        | 0        | 0        | 0        |
| Mol Kavramı                             | 1        | 0        | 0        | 0        |
| Ayırma ve Saflaştırma Teknikleri        | 1        | 0        | 0        | 0        |
| Asit ve Bazların Metallerle Tepkimeleri | 1        | 0        | 0        | 0        |
| <b>Biyoloji</b>                         | <b>0</b> | <b>0</b> | <b>0</b> | <b>0</b> |
| Bilimsel Yöntem                         | 1        | 0        | 0        | 0        |
| Hücre Zarından Madde Geçişleri          | 1        | 0        | 0        | 0        |
| CANLILAR DÜNYASI                        | 1        | 0        | 0        | 0        |
| Mitoz                                   | 1        | 0        | 0        | 0        |
| Madde Döngüleri                         | 1        | 0        | 0        | 0        |
| Soyağaçları (Otozomal)                  | 1        | 0        | 0        | 0        |

ÇAP TYT TÜRKİYE GENELİ



260,388 % 42,17

MANİSA / YUNUSEMRE  
KEP AKADEMİ DİL SINIFLARI

-M - 13067  
İREM KOPARAN

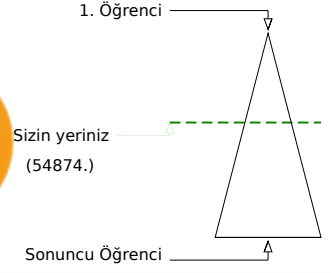
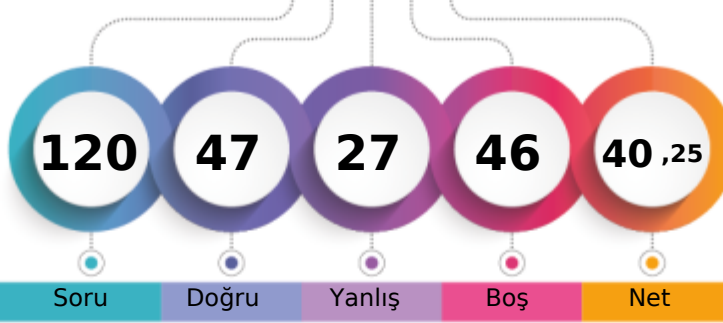

Soru Doğru Yanlış Boş Net

Şube Kurum İlçe İl Genel

Öğrenci Sıra No 1 21 900 2135 54874 % 42,17

Sınava Katılan Öğrenci Sayısı 6 46 1435 4588 130119

|                   |   | Soru                                     | Doğru | Yanlış | Boş | Net   | Başarı |
|-------------------|---|--|-------|--------|-----|-------|--------|
| <b>TYT Türkçe</b> |   | 40                                       | 27    | 9      | 4   | 24,75 | % 62   |
| Cevap Anahtarı    | B | EABABDBCBCDEADDCACCADBCEBADCCCEBDCDABEDA |       |        |     |       |        |
| Cevaplarınız      |   | EADABDca C ADDeAbCdDBCEdAD CCDEBbDABEDc  |       |        |     |       |        |

|   | S  | D  | Y | B%  |
|---|----|----|---|-----|
| <b>Türkçe</b>                               | 0  | 0  | 0 | 0   |
| Metne Sözcük Yerleştirme                    | 1  | 0  | 1 | 0   |
| Sözcükler Arası Anlam İlişkileri            | 1  | 1  | 0 | 100 |
| Söz Öbeklerinde Anlam                       | 2  | 2  | 0 | 100 |
| Cümleyi Yorumlama ve Açıklama               | 2  | 2  | 0 | 100 |
| Parçadaki Cümlelerin İçerik ve Özellikleri  | 1  | 0  | 1 | 0   |
| İki Cümleyi Birleştirme                     | 1  | 1  | 0 | 100 |
| Nesne - Zarf Tümleci - Yer Tamlayıcısı      | 1  | 0  | 0 | 0   |
| Filiimsiler - Karma                         | 1  | 0  | 0 | 0   |
| Ses Bilgisi - Karma                         | 1  | 0  | 1 | 0   |
| Bitişik ve Ayrı Yazılan Kelimeler           | 1  | 0  | 0 | 0   |
| Yazım Kuralları - Karma                     | 1  | 1  | 0 | 100 |
| Noktalama İşaretleri - Karma                | 1  | 1  | 0 | 100 |
| Virgül                                      | 1  | 0  | 1 | 0   |
| Düşünceyi Geliştirme Yolları                | 1  | 1  | 0 | 100 |
| Paragrafa Anlatım Akışını Bozan Cümle       | 1  | 1  | 0 | 100 |
| Paragrafı İkiye Ayırma                      | 1  | 0  | 1 | 0   |
| Paragrafa Cümle Yerleştirme                 | 1  | 1  | 0 | 100 |
| Paragrafta Boş Bırakılan Yerleri Tamamlama  | 1  | 1  | 0 | 100 |
| Paragrafta Yardımcı Düşünceler              | 14 | 10 | 4 | 71  |
| Paragrafta Ana Düşünce (Ana Fikir)          | 3  | 2  | 0 | 67  |
| Diyalogta Boş Bırakılan Yerleri Tamamlama   | 1  | 1  | 0 | 100 |
| Paragrafın Karşılık Olduğu Soruyu Belirleme | 1  | 1  | 0 | 100 |
| Paragrafa Özgü Soru Kökü                    | 1  | 1  | 0 | 100 |

|                      |   | Soru                                    | Doğru | Yanlış | Boş | Net  | Başarı |
|----------------------|---|---|-------|--------|-----|------|--------|
| <b>Matematik-1</b>   |   | 30                                      | 5     | 7      | 18  | 3,25 | % 11   |
| <b>Geometri</b>      |   | 10                                      | 0     | 0      | 10  | 0,00 | % 0    |
| <b>TYT Matematik</b> |   | 40                                      | 5     | 7      | 28  | 3,25 | % 8    |
| Cevap Anahtarı       | B | BCAEAEACECDCBAEDCEBCBDCCECDCCACDEBCAEED |       |        |     |      |        |
| Cevaplarınız         |   | B A d a cE d a cCe C                    |       |        |     |      |        |

|   | S | D | Y | B%  |
|---|---|---|---|-----|
| <b>Matematik-1</b>                            | 0 | 0 | 0 | 0   |
| Rasyonel Sayılar                              | 1 | 1 | 0 | 100 |
| Ondalık Sayılar                               | 1 | 0 | 0 | 0   |
| Kökü ifadeler                                 | 1 | 0 | 0 | 0   |
| Ardışık Sayılar                               | 1 | 0 | 1 | 0   |
| MUTLAK DEĞER                                  | 1 | 0 | 0 | 0   |
| EBOB-EKOK                                     | 1 | 0 | 0 | 0   |
| Mutlak Değerli Denklemler                     | 1 | 1 | 0 | 100 |
| BİRİNCİ DERECEDE DENKLEMLER VE EŞİTSİZLİKLER  | 2 | 0 | 0 | 0   |
| Birinci Dereceden Bir Bilinmeyenli Denklemler | 1 | 0 | 1 | 0   |
| Üslü ifadeler                                 | 1 | 0 | 0 | 0   |
| Tek ve Çift Sayılar                           | 1 | 0 | 0 | 0   |
| Sayı Problemleri                              | 4 | 0 | 1 | 0   |
| Yüzde, Kar-Zarar Problemleri                  | 2 | 0 | 2 | 0   |
| Periyodik Durumlar                            | 1 | 0 | 0 | 0   |
| Hareket Problemleri                           | 1 | 0 | 0 | 0   |
| Grafik Problemleri                            | 1 | 1 | 0 | 100 |
| Rutin Olmayan Problemler                      | 2 | 0 | 0 | 0   |
| Merkezi Eğilim ve Yayılım Ölçütleri           | 1 | 0 | 1 | 0   |
| MANTIK  | 1 | 0 | 0 | 0   |
| Küme Kavramı ve Kümelere İşlemler             | 1 | 0 | 0 | 0   |

|                               |   | Soru                      | Doğru | Yanlış | Boş | Net   | Başarı |
|-------------------------------|---|---------------------------|-------|--------|-----|-------|--------|
| <b>Tarih-1</b>                |   | 5                         | 4     | 0      | 1   | 4,00  | % 80   |
| <b>Coğrafya-1</b>             |   | 5                         | 3     | 1      | 1   | 2,75  | % 55   |
| <b>Felsefe</b>                |   | 5                         | 4     | 1      | 0   | 3,75  | % 75   |
| <b>Din Kült. ve Ahl. Bil.</b> |   | 5                         | 1     | 2      | 2   | 0,50  | % 10   |
| <b>Felsefe (Seçmeli)</b>      |   | 5                         | 0     | 0      | 5   | 0,00  | % 0    |
| <b>TYT Sosyal</b>             |   | 20                        | 12    | 4      | 4   | 11,00 | % 55   |
| Cevap Anahtarı                | B | BDCABDDBADDDABCECADBCCBEE |       |        |     |       |        |
| Cevaplarınız                  |   | B CAB eBADDABb C bd       |       |        |     |       |        |

|  | S | D | Y | B%  |
|--|---|---|---|-----|
| <b>Tarih-1</b>   | 0 | 0 | 0 | 0   |
| Boylardan Devlete  | 1 | 1 | 0 | 100 |
| Abbasi Devleti ve Türkler                                | 1 | 1 | 0 | 100 |
| XIX. Yüzyılda Sosyal Hayattaki Değişimler                | 1 | 1 | 0 | 100 |
| İşgallerin Başlaması ve Millî Mücadele'ye Hazırlık       | 1 | 0 | 0 | 0   |
| Millî Mücadele'de Cepheleler                             | 1 | 1 | 0 | 100 |
| <b>Coğrafya-1</b>  | 0 | 0 | 0 | 0   |
| Haritalarda Temel Kavramlar                              | 1 | 1 | 0 | 100 |
| Göçler ve Göçlerin Nedenleri                             | 1 | 0 | 1 | 0   |
| Yeryüzündeki İklim Tipleri                               | 1 | 0 | 0 | 0   |
| Bölge ve Bölge Türleri                                   | 1 | 1 | 0 | 100 |
| Afetlerin Dağılışı ve Afetlerden Korunma Yolları         | 1 | 1 | 0 | 100 |
| <b>Felsefe</b>   | 0 | 0 | 0 | 0   |
| Felsefenin Anlamı  | 1 | 1 | 0 | 100 |
| Düşünme ve Akıl Yürütmede Dilin Önemi                    | 1 | 1 | 0 | 100 |
| 15. Yüzyıl - 17. Yüzyıl Filozoflarının Felsefi Görüşleri | 1 | 1 | 0 | 100 |
| Ahlak Felsefesi  | 1 | 1 | 0 | 100 |
| Sanat Felsefesi  | 1 | 0 | 1 | 0   |
| <b>Din Kült. ve Ahl. Bil.</b>                            | 0 | 0 | 0 | 0   |
| Din ve İslam   | 1 | 0 | 0 | 0   |
| Bilgi ve İnanç   | 1 | 1 | 0 | 100 |
| İnança İlgili Meseleler                                  | 1 | 0 | 1 | 0   |

|                 |   | Soru                 | Doğru | Yanlış | Boş | Net   | Başarı |
|-----------------|---|----------------------|-------|--------|-----|-------|--------|
| <b>Fizik</b>    |   | 7                    | 0     | 5      | 2   | -1,25 | % 0    |
| <b>Kimya</b>    |   | 7                    | 2     | 1      | 4   | 1,75  | % 25   |
| <b>Biyoloji</b> |   | 6                    | 1     | 1      | 4   | 0,75  | % 13   |
| <b>TYT Fen</b>  |   | 20                   | 3     | 7      | 10  | 1,25  | % 6    |
| Cevap Anahtarı  | B | EABBCCDDCCDEBACDAEBA |       |        |     |       |        |
| Cevaplarınız    |   | d abebD b Ab A       |       |        |     |       |        |

|   | S | D | Y | B%  |
|---|---|---|---|-----|
| <b>Fizik</b>                            | 0 | 0 | 0 | 0   |
| Fiziksel Niceliklerin Sınıflandırılması | 1 | 0 | 1 | 0   |
| İvme                                    | 1 | 0 | 0 | 0   |
| Elektrik Devreleri                      | 1 | 0 | 0 | 0   |
| Isı, Sıcaklık ve İç Enerji              | 1 | 0 | 1 | 0   |
| Kaldırma Kuvveti                        | 1 | 0 | 1 | 0   |
| Renkler                                 | 1 | 0 | 1 | 0   |
| Düzlük Aynalar                          | 1 | 0 | 1 | 0   |
| <b>Kimya</b>                            | 0 | 0 | 0 | 0   |
| Kimyanın Sembolik Dili                  | 1 | 0 | 0 | 0   |
| ATOM VE PERİYODİK SİSTEM                | 1 | 0 | 1 | 0   |
| Sıvılar                                 | 1 | 1 | 0 | 100 |
| Güçlü Etkileşimler / İyonik Bağ         | 1 | 0 | 0 | 0   |
| Mol Kavramı                             | 1 | 0 | 0 | 0   |
| Ayırma ve Safaştırma Teknikleri         | 1 | 1 | 0 | 100 |
| Asit ve Bazların Metallerle Tepkimeleri | 1 | 0 | 0 | 0   |
| <b>Biyoloji</b>                         | 0 | 0 | 0 | 0   |
| Bilimsel Yöntem                         | 1 | 0 | 1 | 0   |
| Hücre Zarından Madde Geçişleri          | 1 | 0 | 0 | 0   |
| CANLILAR DÜNYASI                        | 1 | 0 | 0 | 0   |
| Mitoz                                   | 1 | 0 | 0 | 0   |
| Madde Döngüleri                         | 1 | 1 | 0 | 100 |
| Soyağaçları (Otozomal)                  | 1 | 0 | 0 | 0   |

ÇAP TYT TÜRKİYE GENELİ



257,383 % 43,62

MANİSA / YUNUSEMRE  
KEP AKADEMİ DİL SINIFLARI

-M - 13069  
SELEN İNCEOĞLU

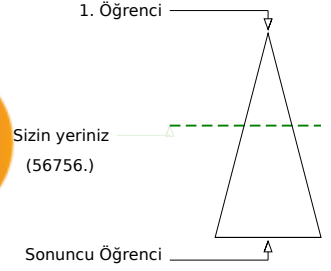
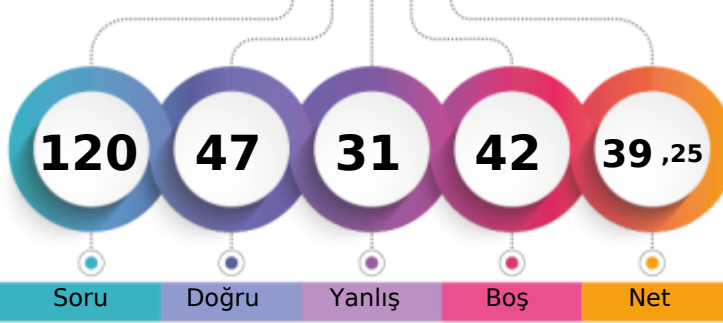

Soru Doğru Yanlış Boş Net

|                               | Şube | Kurum | İlçe | İl   | Genel         |
|-------------------------------|------|-------|------|------|---------------|
| Öğrenci Sıra No               | 3    | 23    | 925  | 2206 | 56756 % 43,62 |
| Sınava Katılan Öğrenci Sayısı | 6    | 46    | 1435 | 4588 | 130119        |

|                   | Soru                                     | Doğru     | Yanlış    | Boş      | Net          | Başarı      |
|-------------------|--|-----------|-----------|----------|--------------|-------------|
| <b>TYT Türkçe</b> | <b>40</b>                                | <b>28</b> | <b>11</b> | <b>1</b> | <b>25,25</b> | <b>% 63</b> |
| Cevap Anahtarı    | A BAEADBBDECBDCADCCBADECBACCDDCEBCDAEBAD |           |           |          |              |             |
| Cevaplarınız      | ddEADaBDEeBCaCbDCCeBdDeeAB CDDCEBbDAEBbD |           |           |          |              |             |

|   | S        | D        | Y        | B%       |
|---|----------|----------|----------|----------|
| <b>Türkçe</b>                               | <b>0</b> | <b>0</b> | <b>0</b> | <b>0</b> |
| Metne Sözcük Yerleştirme                    | 1        | 0        | 1        | 0        |
| Sözcükler Arası Anlam İlişkileri            | 1        | 0        | 1        | 0        |
| Söz Öbeklerinde Anlam                       | 2        | 2        | 0        | 100      |
| Cümleyi Yorumlama ve Açıklama               | 2        | 2        | 0        | 100      |
| Parçadaki Cümlelerin İçerik ve Özellikleri  | 1        | 0        | 1        | 0        |
| İki Cümleyi Birleştirme                     | 1        | 1        | 0        | 100      |
| Nesne - Zarf Tümleci - Yer Tamlayıcısı      | 1        | 1        | 0        | 100      |
| Filiimsiler - Karma                         | 1        | 1        | 0        | 100      |
| Ses Bilgisi - Karma                         | 1        | 0        | 1        | 0        |
| Bitişik ve Ayrı Yazılan Kelimeler           | 1        | 1        | 0        | 100      |
| Yazım Kuralları - Karma                     | 1        | 1        | 0        | 100      |
| Noktalama İşaretleri - Karma                | 1        | 0        | 1        | 0        |
| Virgül                                      | 1        | 1        | 0        | 100      |
| Düşünceyi Geliştirme Yolları                | 1        | 0        | 1        | 0        |
| Paragrafa Anlatım Akışını Bozan Cümle       | 1        | 1        | 0        | 100      |
| Paragrafı İkiye Ayırma                      | 1        | 1        | 0        | 100      |
| Paragrafa Cümle Yerleştirme                 | 1        | 1        | 0        | 100      |
| Paragrafta Boş Bırakılan Yerleri Tamamlama  | 1        | 0        | 1        | 0        |
| Paragrafta Yardımcı Düşünceler              | 14       | 11       | 3        | 79       |
| Paragrafta Ana Düşünce (Ana Fikir)          | 3        | 2        | 0        | 67       |
| Diyalogta Boş Bırakılan Yerleri Tamamlama   | 1        | 1        | 0        | 100      |
| Paragrafın Karşılık Olduğu Soruyu Belirleme | 1        | 0        | 1        | 0        |
| Paragrafa Özgü Soru Kökü                    | 1        | 1        | 0        | 100      |

|                      | Soru   | Doğru    | Yanlış   | Boş       | Net         | Başarı     |
|----------------------|--|----------|----------|-----------|-------------|------------|
| <b>Matematik-1</b>   | <b>30</b>                                    | <b>3</b> | <b>5</b> | <b>22</b> | <b>1,75</b> | <b>% 6</b> |
| Geometri             | 10   | 0        | 0        | 10        | 0,00        | % 0        |
| <b>TYT Matematik</b> | <b>40</b>                                    | <b>3</b> | <b>5</b> | <b>32</b> | <b>1,75</b> | <b>% 4</b> |
| Cevap Anahtarı       | A BACACEAEDCECBADDCBCEBCEBCDCCDCAACBCEDEAEDE |          |          |           |             |            |
| Cevaplarınız         | e A c A c E e d                              |          |          |           |             |            |

|   | S        | D        | Y        | B%       |
|---|----------|----------|----------|----------|
| <b>Matematik-1</b>                              | <b>0</b> | <b>0</b> | <b>0</b> | <b>0</b> |
| Rasyonel Sayılar                                | 1        | 0        | 1        | 0        |
| Ondalık Sayılar                                 | 1        | 0        | 0        | 0        |
| Kökü ifadeler                                   | 1        | 0        | 0        | 0        |
| Ardışık Sayılar                                 | 1        | 1        | 0        | 100      |
| MUTLAK DEĞER                                    | 1        | 0        | 0        | 0        |
| EBOB-EKOK                                       | 1        | 0        | 1        | 0        |
| Mutlak Değerli Denklemler                       | 1        | 1        | 0        | 100      |
| BİRİNCİ DERECEDEDEN DENKLEMLER VE EŞİTSİZLİKLER | 2        | 0        | 0        | 0        |
| Birinci Dereceden Bir Bilinmeyenli Denklemler   | 1        | 0        | 1        | 0        |
| Üslü ifadeler                                   | 1        | 0        | 0        | 0        |
| Tek ve Çift Sayılar                             | 1        | 1        | 0        | 100      |
| Sayı Problemleri                                | 4        | 0        | 0        | 0        |
| Yüzde, Kar-Zarar Problemleri                    | 2        | 0        | 0        | 0        |
| Periyodik Durumlar                              | 1        | 0        | 0        | 0        |
| Hareket Problemleri                             | 1        | 0        | 0        | 0        |
| Grafik Problemleri                              | 1        | 0        | 0        | 0        |
| Rutin Olmayan Problemler                        | 2        | 0        | 0        | 0        |
| Merkezi Eğilim ve Yayılım Ölçütleri             | 1        | 0        | 0        | 0        |
| MANTIK  | 1        | 0        | 1        | 0        |
| Küme Kavramı ve Kümelere İşlemler               | 1        | 0        | 0        | 0        |

|                        | Soru                        | Doğru     | Yanlış   | Boş      | Net         | Başarı      |
|------------------------|-----------------------------|-----------|----------|----------|-------------|-------------|
| <b>Tarih-1</b>         | <b>5</b>                    | <b>3</b>  | <b>2</b> | <b>0</b> | <b>2,50</b> | <b>% 50</b> |
| Coğrafya-1             | 5                           | 2         | 3        | 0        | 1,25        | % 25        |
| Felsefe                | 5                           | 3         | 2        | 0        | 2,50        | % 50        |
| Din Küll. ve Ahl. Bil. | 5                           | 3         | 1        | 1        | 2,75        | % 55        |
| Felsefe (Seçmeli)      | 5                           | 0         | 0        | 5        | 0,00        | % 0         |
| <b>TYT Sosyal</b>      | <b>20</b>                   | <b>11</b> | <b>8</b> | <b>1</b> | <b>9,00</b> | <b>% 45</b> |
| Cevap Anahtarı         | A CABDBDDADDADDBCECDBABEEBC |           |          |          |             |             |
| Cevaplarınız           | CABbcBeDdcDdBaEC dA         |           |          |          |             |             |

|  | S        | D        | Y        | B%       |
|--|----------|----------|----------|----------|
| <b>Tarih-1</b>   | <b>0</b> | <b>0</b> | <b>0</b> | <b>0</b> |
| Boylardan Devlete  | 1        | 1        | 0        | 100      |
| Abbasi Devleti ve Türkler                                | 1        | 1        | 0        | 100      |
| XIX. Yüzyılda Sosyal Hayattaki Değişimler                | 1        | 1        | 0        | 100      |
| İşgallerin Başlaması ve Millî Mücadele'ye Hazırlık       | 1        | 0        | 1        | 0        |
| Millî Mücadele'de Cepheleler                             | 1        | 0        | 1        | 0        |
| <b>Coğrafya-1</b>  | <b>0</b> | <b>0</b> | <b>0</b> | <b>0</b> |
| Haritalarda Temel Kavramlar                              | 1        | 1        | 0        | 100      |
| Göçler ve Göçlerin Nedenleri                             | 1        | 0        | 1        | 0        |
| Yeryüzündeki İklim Tipleri                               | 1        | 1        | 0        | 100      |
| Bölge ve Bölge Türleri                                   | 1        | 0        | 1        | 0        |
| Afetlerin Dağılışı ve Afetlerden Korunma Yolları         | 1        | 0        | 1        | 0        |
| <b>Felsefe</b>   | <b>0</b> | <b>0</b> | <b>0</b> | <b>0</b> |
| Felsefenin Anlamı  | 1        | 1        | 0        | 100      |
| Düşünme ve Akıl Yürütmede Dilin Önemi                    | 1        | 0        | 1        | 0        |
| 15. Yüzyıl - 17. Yüzyıl Filozoflarının Felsefi Görüşleri | 1        | 1        | 0        | 100      |
| Ahlak Felsefesi  | 1        | 1        | 0        | 100      |
| Sanat Felsefesi  | 1        | 0        | 1        | 0        |
| <b>Din Küll. ve Ahl. Bil.</b>                            | <b>0</b> | <b>0</b> | <b>0</b> | <b>0</b> |
| Din ve İslam   | 1        | 1        | 0        | 100      |
| Bilgi ve İnanç   | 1        | 1        | 0        | 100      |
| İnança İlgili Meseleler                                  | 1        | 0        | 0        | 0        |

|                | Soru                   | Doğru    | Yanlış   | Boş      | Net         | Başarı      |
|----------------|------------------------|----------|----------|----------|-------------|-------------|
| <b>Fizik</b>   | <b>7</b>               | <b>1</b> | <b>2</b> | <b>4</b> | <b>0,50</b> | <b>% 7</b>  |
| Kimya          | 7                      | 3        | 1        | 3        | 2,75        | % 39        |
| Biyoloji       | 6                      | 1        | 4        | 1        | 0,00        | % 0         |
| <b>TYT Fen</b> | <b>20</b>              | <b>5</b> | <b>7</b> | <b>8</b> | <b>3,25</b> | <b>% 16</b> |
| Cevap Anahtarı | A ABEDDBCCDDCBAECADBAE |          |          |          |             |             |
| Cevaplarınız   | A ce CD e A adaB a     |          |          |          |             |             |

|   | S        | D        | Y        | B%       |
|---|----------|----------|----------|----------|
| <b>Fizik</b>                            | <b>0</b> | <b>0</b> | <b>0</b> | <b>0</b> |
| Fiziksel Niceliklerin Sınıflandırılması | 1        | 1        | 0        | 100      |
| İvme                                    | 1        | 0        | 0        | 0        |
| Elektrik Devreleri                      | 1        | 0        | 1        | 0        |
| Isı, Sıcaklık ve İç Enerji              | 1        | 0        | 1        | 0        |
| Kaldırma Kuvveti                        | 1        | 0        | 0        | 0        |
| Renkler                                 | 1        | 0        | 0        | 0        |
| Düzlük Aynalar                          | 1        | 0        | 0        | 0        |
| <b>Kimya</b>                            | <b>0</b> | <b>0</b> | <b>0</b> | <b>0</b> |
| Kimyanın Sembolik Dili                  | 1        | 1        | 0        | 100      |
| ATOM VE PERİYODİK SİSTEM                | 1        | 1        | 0        | 100      |
| Sıvılar                                 | 1        | 0        | 0        | 0        |
| Güçlü Etkileşimler / İyonik Bağ         | 1        | 0        | 1        | 0        |
| Mol Kavramı                             | 1        | 0        | 0        | 0        |
| Ayırma ve Safaştırma Teknikleri         | 1        | 1        | 0        | 100      |
| Asit ve Bazların Metallerle Tepkimeleri | 1        | 0        | 0        | 0        |
| <b>Biyoloji</b>                         | <b>0</b> | <b>0</b> | <b>0</b> | <b>0</b> |
| Bilimsel Yöntem                         | 1        | 0        | 1        | 0        |
| Hücre Zarından Madde Geçişleri          | 1        | 0        | 1        | 0        |
| CANLILAR DÜNYASI                        | 1        | 0        | 1        | 0        |
| Mitoz                                   | 1        | 1        | 0        | 100      |
| Madde Döngüleri                         | 1        | 0        | 0        | 0        |
| Soyağaçları (Otozomal)                  | 1        | 0        | 1        | 0        |

ÇAP TYT TÜRKİYE GENELİ



216,563 % 66,21

MANİSA / YUNUSEMRE  
KEP AKADEMİ DİL SINIFLARI

-MZ - 13047  
SUDENAZ ÖZTÜRK

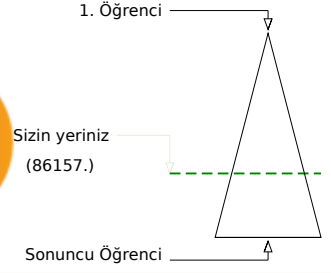
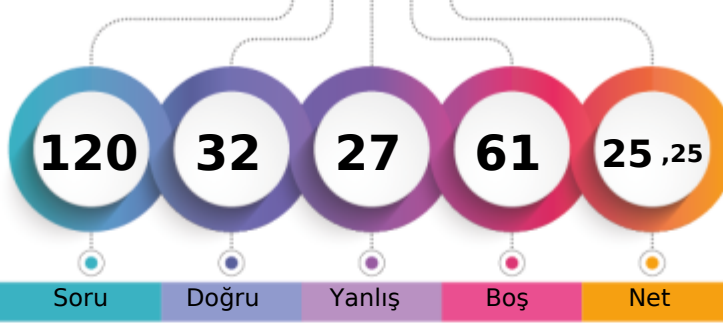

Soru Doğru Yanlış Boş Net

|                               | Şube | Kurum | İlçe | İl   | Genel         |
|-------------------------------|------|-------|------|------|---------------|
| Öğrenci Sıra No               | 1    | 34    | 1186 | 3298 | 86157 % 66,21 |
| Sınava Katılan Öğrenci Sayısı | 1    | 46    | 1435 | 4588 | 130119        |

|                   | Soru      | Doğru                                      | Yanlış    | Boş      | Net          | Başarı      |
|-------------------|-----------|--|-----------|----------|--------------|-------------|
| <b>TYT Türkçe</b> | <b>40</b> | <b>18</b>                                  | <b>19</b> | <b>3</b> | <b>13,25</b> | <b>% 33</b> |
| Cevap Anahtarı    | B         | EABABDBCBCDEADDCACCBADCBCEBADCCCEBDCDABEDA |           |          |              |             |
| Cevaplarınız      |           | EeddBDaacC                                 | AbDacb    | AaBedaAc | CCCDEBeaABEE |             |

|   | S        | D        | Y        | B%       |
|---|----------|----------|----------|----------|
| <b>Türkçe</b>                               | <b>0</b> | <b>0</b> | <b>0</b> | <b>0</b> |
| Metne Sözcük Yerleştirme                    | 1        | 0        | 1        | 0        |
| Sözcükler Arası Anlam İlişkileri            | 1        | 0        | 1        | 0        |
| Söz Öbeklerinde Anlam                       | 2        | 1        | 1        | 50       |
| Cümleyi Yorumlama ve Açıklama               | 2        | 1        | 1        | 50       |
| Parçadaki Cümlelerin İçerik ve Özellikleri  | 1        | 0        | 1        | 0        |
| İki Cümleyi Birleştirme                     | 1        | 1        | 0        | 100      |
| Nesne - Zarf Tümleci - Yer Tamlayıcısı      | 1        | 0        | 0        | 0        |
| Filiisimler - Karma                         | 1        | 0        | 0        | 0        |
| Ses Bilgisi - Karma                         | 1        | 0        | 1        | 0        |
| Bitişik ve Ayrı Yazılan Kelimeler           | 1        | 0        | 1        | 0        |
| Yazım Kuralları - Karma                     | 1        | 1        | 0        | 100      |
| Noktalama İşaretleri - Karma                | 1        | 1        | 0        | 100      |
| Virgül                                      | 1        | 0        | 1        | 0        |
| Düşünceyi Geliştirme Yolları                | 1        | 1        | 0        | 100      |
| Paragrafta Anlatım Akışını Bozan Cümle      | 1        | 0        | 1        | 0        |
| Paragrafı İkiye Ayırma                      | 1        | 0        | 1        | 0        |
| Paragrafa Cümle Yerleştirme                 | 1        | 0        | 0        | 0        |
| Paragrafta Boş Bırakılan Yerleri Tamamlama  | 1        | 0        | 1        | 0        |
| Paragrafta Yardımcı Düşünceler              | 14       | 9        | 5        | 64       |
| Paragrafta Ana Düşünce (Ana Fikir)          | 3        | 2        | 1        | 67       |
| Diyalogta Boş Bırakılan Yerleri Tamamlama   | 1        | 0        | 1        | 0        |
| Paragrafın Karşılık Olduğu Soruyu Belirleme | 1        | 0        | 1        | 0        |
| Paragrafa Özgü Soru Kökü                    | 1        | 1        | 0        | 100      |

|                      | Soru      | Doğru                                   | Yanlış   | Boş       | Net         | Başarı     |
|----------------------|-----------|---|----------|-----------|-------------|------------|
| <b>TYT Matematik</b> | <b>40</b> | <b>0</b>                                | <b>0</b> | <b>40</b> | <b>0,00</b> | <b>% 0</b> |
| Cevap Anahtarı       | B         | BCAEAEACECDCBAEDCEBCEBDCEDCCACDEBCEAEED |          |           |             |            |
| Cevaplarınız         |           |   |          |           |             |            |

|   | S        | D        | Y        | B%       |
|---|----------|----------|----------|----------|
| <b>Matematik-1</b>  | <b>0</b> | <b>0</b> | <b>0</b> | <b>0</b> |
| Rasyonel Sayılar  | 1        | 0        | 0        | 0        |
| Ondalık Sayılar   | 1        | 0        | 0        | 0        |
| Kökü İfadeler   | 1        | 0        | 0        | 0        |
| Ardışık Sayılar   | 1        | 0        | 0        | 0        |
| MUTLAK DEĞER  | 1        | 0        | 0        | 0        |
| EBOB-EKOK   | 1        | 0        | 0        | 0        |
| Mutlak Değerli Denklemler   | 1        | 0        | 0        | 0        |
| BİRİNCİ DERECE DENKLEMLER VE EŞİTSİZLİKLER                                | 2        | 0        | 0        | 0        |
| Birinci Dereceden Bir Bilinmeyenli Denklemler                             | 1        | 0        | 0        | 0        |
| Üslü İfadeler   | 1        | 0        | 0        | 0        |
| Tek ve Çift Sayılar   | 1        | 0        | 0        | 0        |
| Sayı Problemleri  | 4        | 0        | 0        | 0        |
| Yüzde, Kar-Zarar Problemleri  | 2        | 0        | 0        | 0        |
| Periyodik Durumlar  | 1        | 0        | 0        | 0        |
| Hareket Problemleri   | 1        | 0        | 0        | 0        |
| Grafik Problemleri  | 1        | 0        | 0        | 0        |
| Rutin Olmayan Problemler  | 2        | 0        | 0        | 0        |
| Merkezi Eğilim ve Yayılım Ölçüleri  | 1        | 0        | 0        | 0        |
| MANTIK  | 1        | 0        | 0        | 0        |
| Küme Kavramı ve Kümelerde İşlemler  | 1        | 0        | 0        | 0        |
| Küme Problemleri  | 1        | 0        | 0        | 0        |
| Oran ve Orantı  | 1        | 0        | 0        | 0        |
| Üstel, logaritmik denklemlerin ve eşitsizliklerin çözüm kümelerini bulur. | 1        | 0        | 0        | 0        |
| Sayma Yöntemleri  | 1        | 0        | 0        | 0        |

|                        | Soru      | Doğru                      | Yanlış   | Boş      | Net          | Başarı      |
|------------------------|-----------|----------------------------|----------|----------|--------------|-------------|
| Tarih-1                | 5         | 3                          | 2        | 0        | 2,50         | % 50        |
| Coğrafya-1             | 5         | 3                          | 2        | 0        | 2,50         | % 50        |
| Felsefe                | 5         | 4                          | 1        | 0        | 3,75         | % 75        |
| Din Kült. ve Ahl. Bil. | 5         | 3                          | 2        | 0        | 2,50         | % 50        |
| Felsefe (Seçmeli)      | 5         | 0                          | 0        | 5        | 0,00         | % 0         |
| <b>TYT Sosyal</b>      | <b>20</b> | <b>13</b>                  | <b>7</b> | <b>0</b> | <b>11,25</b> | <b>% 56</b> |
| Cevap Anahtarı         | B         | BDCABDDBADDDABCECADBBCEBEE |          |          |              |             |
| Cevaplarınız           |           | BbCAaecBADDACCEaADE        |          |          |              |             |

|  | S        | D        | Y        | B%       |
|--|----------|----------|----------|----------|
| <b>Tarih-1</b>   | <b>0</b> | <b>0</b> | <b>0</b> | <b>0</b> |
| Boylardan Devlete  | 1        | 1        | 0        | 100      |
| Abbasi Devleti ve Türkler                                | 1        | 1        | 0        | 100      |
| XIX. Yüzyılda Sosyal Hayattaki Değişimler                | 1        | 1        | 0        | 100      |
| İşgallerin Başlaması ve Millî Mücadele'ye Hazırlık       | 1        | 0        | 1        | 0        |
| Millî Mücadele'de Cepheleler                             | 1        | 0        | 1        | 0        |
| <b>Coğrafya-1</b>  | <b>0</b> | <b>0</b> | <b>0</b> | <b>0</b> |
| Haritalarda Temel Kavramlar                              | 1        | 1        | 0        | 100      |
| Göçler ve Göçlerin Nedenleri                             | 1        | 0        | 1        | 0        |
| Yeryüzündeki İklim Tipleri                               | 1        | 0        | 1        | 0        |
| Bölge ve Bölge Türleri                                   | 1        | 1        | 0        | 100      |
| Afetlerin Dağılışı ve Afetlerden Korunma Yolları         | 1        | 1        | 0        | 100      |
| <b>Felsefe</b>   | <b>0</b> | <b>0</b> | <b>0</b> | <b>0</b> |
| Felsefenin Anlamı  | 1        | 1        | 0        | 100      |
| Düşünme ve Akıl Yürütmede Dilin Önemi                    | 1        | 1        | 0        | 100      |
| 15. Yüzyıl - 17. Yüzyıl Filozoflarının Felsefi Görüşleri | 1        | 1        | 0        | 100      |
| Ahlak Felsefesi  | 1        | 0        | 1        | 0        |
| Sanat Felsefesi  | 1        | 1        | 0        | 100      |
| <b>Din Kült. ve Ahl. Bil.</b>                            | <b>0</b> | <b>0</b> | <b>0</b> | <b>0</b> |
| Din ve İslam   | 1        | 1        | 0        | 100      |
| Bilgi ve İnanç   | 1        | 0        | 1        | 0        |
| İnança İlgili Meseleler                                  | 1        | 1        | 0        | 100      |

|                | Soru      | Doğru                | Yanlış   | Boş       | Net         | Başarı     |
|----------------|-----------|----------------------|----------|-----------|-------------|------------|
| Fizik          | 7         | 1                    | 0        | 6         | 1,00        | % 14       |
| Kimya          | 7         | 0                    | 0        | 7         | 0,00        | % 0        |
| Biyoloji       | 6         | 0                    | 1        | 5         | -0,25       | % 0        |
| <b>TYT Fen</b> | <b>20</b> | <b>1</b>             | <b>1</b> | <b>18</b> | <b>0,75</b> | <b>% 4</b> |
| Cevap Anahtarı | B         | EABBCCDDCCDEBACDAEBA |          |           |             |            |
| Cevaplarınız   | E         | a                    |          |           |             |            |

|   | S        | D        | Y        | B%       |
|---|----------|----------|----------|----------|
| <b>Fizik</b>                            | <b>0</b> | <b>0</b> | <b>0</b> | <b>0</b> |
| Fiziksel Niceliklerin Sınıflandırılması | 1        | 0        | 0        | 0        |
| İvme                                    | 1        | 0        | 0        | 0        |
| Elektrik Devreleri                      | 1        | 1        | 0        | 100      |
| Isı, Sıcaklık ve İç Enerji              | 1        | 0        | 0        | 0        |
| Kaldırma Kuvveti                        | 1        | 0        | 0        | 0        |
| Renkler                                 | 1        | 0        | 0        | 0        |
| Düzlük Aynalar                          | 1        | 0        | 0        | 0        |
| <b>Kimya</b>                            | <b>0</b> | <b>0</b> | <b>0</b> | <b>0</b> |
| Kimyanın Sembolik Dili                  | 1        | 0        | 0        | 0        |
| ATOM VE PERİYODİK SİSTEM                | 1        | 0        | 0        | 0        |
| Sıvılar                                 | 1        | 0        | 0        | 0        |
| Güçlü Etkileşimler / İyonik Bağ         | 1        | 0        | 0        | 0        |
| Mol Kavramı                             | 1        | 0        | 0        | 0        |
| Ayırma ve Safaştırma Teknikleri         | 1        | 0        | 0        | 0        |
| Asit ve Bazların Metallerle Tepkimeleri | 1        | 0        | 0        | 0        |
| <b>Biyoloji</b>                         | <b>0</b> | <b>0</b> | <b>0</b> | <b>0</b> |
| Bilimsel Yöntem                         | 1        | 0        | 0        | 0        |
| Hücre Zarından Madde Geçişleri          | 1        | 0        | 0        | 0        |
| CANLILAR DÜNYASI                        | 1        | 0        | 1        | 0        |
| Mitoz                                   | 1        | 0        | 0        | 0        |
| Madde Döngüleri                         | 1        | 0        | 0        | 0        |
| Soyağaçları (Otozomal)                  | 1        | 0        | 0        | 0        |

ÇAP TYT TÜRKİYE GENELİ



257,310 % 43,66

MANİSA / YUNUSEMRE  
KEP AKADEMİ DİL SINIFLARI

12 - 14048  
A ALEyna AYDIN

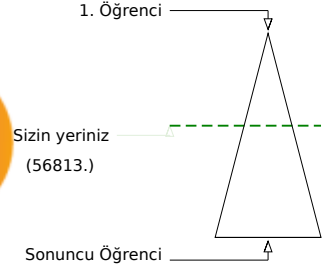
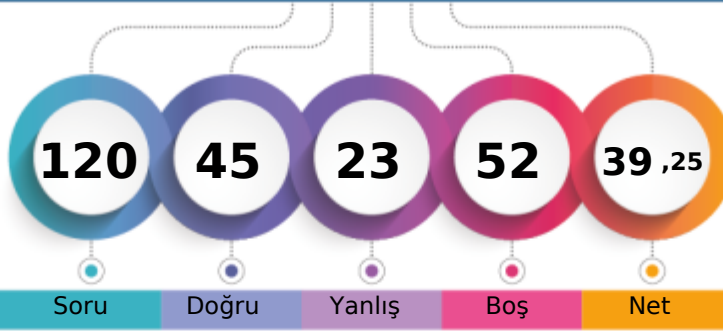

Soru Doğru Yanlış Boş Net

|                               | Şube | Kurum | İlçe | İl   | Genel         |
|-------------------------------|------|-------|------|------|---------------|
| Öğrenci Sıra No               | 17   | 25    | 927  | 2211 | 56813 % 43,66 |
| Sınava Katılan Öğrenci Sayısı | 32   | 46    | 1435 | 4588 | 130119        |

|                   | Soru   | Doğru     | Yanlış    | Boş      | Net          | Başarı      |
|-------------------|--|-----------|-----------|----------|--------------|-------------|
| <b>TYT Türkçe</b> | <b>40</b>                                    | <b>27</b> | <b>10</b> | <b>3</b> | <b>24,50</b> | <b>% 61</b> |
| Cevap Anahtarı    | A BAEADBBDECEBCDCADCCABADECABCCDDCEBCDAEABAD |           |           |          |              |             |
| Cevaplarınız      | ddEADBB C a dbbdCbeBdDECABeCDDCaBCDAEABAD    |           |           |          |              |             |

|   | S        | D        | Y        | B%       |
|---|----------|----------|----------|----------|
| <b>Türkçe</b>                               | <b>0</b> | <b>0</b> | <b>0</b> | <b>0</b> |
| Metne Sözcük Yerleştirme                    | 1        | 0        | 1        | 0        |
| Sözcükler Arası Anlam İlişkileri            | 1        | 0        | 1        | 0        |
| Söz Öbeklerinde Anlam                       | 2        | 2        | 0        | 100      |
| Cümleyi Yorumlama ve Açıklama               | 2        | 2        | 0        | 100      |
| Parçadaki Cümlelerin İçerik ve Özellikleri  | 1        | 1        | 0        | 100      |
| İki Cümleyi Birleştirme                     | 1        | 1        | 0        | 100      |
| Nesne - Zarf Tümlüci - Yer Tamlayıcısı      | 1        | 0        | 0        | 0        |
| Filiimsiler - Karma                         | 1        | 0        | 0        | 0        |
| Ses Bilgisi - Karma                         | 1        | 1        | 0        | 100      |
| Bitişik ve Ayrı Yazılan Kelimeler           | 1        | 0        | 0        | 0        |
| Yazım Kuralları - Karma                     | 1        | 0        | 1        | 0        |
| Noktalama İşaretleri - Karma                | 1        | 1        | 0        | 100      |
| Virgül                                      | 1        | 0        | 1        | 0        |
| Düşünceyi Geliştirme Yolları                | 1        | 0        | 1        | 0        |
| Paragrafta Anlatım Akışını Bozan Cümle      | 1        | 1        | 0        | 100      |
| Paragrafı İkiye Ayırma                      | 1        | 1        | 0        | 100      |
| Paragrafa Cümle Yerleştirme                 | 1        | 0        | 1        | 0        |
| Paragrafta Boş Bırakılan Yerleri Tamamlama  | 1        | 0        | 1        | 0        |
| Paragrafta Yardımcı Düşünceler              | 14       | 13       | 1        | 93       |
| Paragrafta Ana Düşünce (Ana Fikir)          | 3        | 2        | 1        | 67       |
| Diyalogta Boş Bırakılan Yerleri Tamamlama   | 1        | 1        | 0        | 100      |
| Paragrafın Karşılık Olduğu Soruyu Belirleme | 1        | 1        | 0        | 100      |
| Paragrafa Özgü Soru Kökü                    | 1        | 0        | 1        | 0        |

|                      | Soru                                      | Doğru    | Yanlış   | Boş       | Net         | Başarı      |
|----------------------|---|----------|----------|-----------|-------------|-------------|
| Matematik-1          | 30  | 6        | 4        | 20        | 5,00        | % 17        |
| Geometri             | 10  | 0        | 0        | 10        | 0,00        | % 0         |
| <b>TYT Matematik</b> | <b>40</b>                                 | <b>6</b> | <b>4</b> | <b>30</b> | <b>5,00</b> | <b>% 13</b> |
| Cevap Anahtarı       | A BACACEAEDCECBADDCBCEBECDCCDCAACBCDEEADE |          |          |           |             |             |
| Cevaplarınız         | Bd AdE Db bB C                            |          |          |           |             |             |

|   | S        | D        | Y        | B%       |
|---|----------|----------|----------|----------|
| <b>Matematik-1</b>                              | <b>0</b> | <b>0</b> | <b>0</b> | <b>0</b> |
| Rasyonel Sayılar                                | 1        | 1        | 0        | 100      |
| Ondalık Sayılar                                 | 1        | 0        | 1        | 0        |
| Kökü ifadeler                                   | 1        | 0        | 0        | 0        |
| Ardışık Sayılar                                 | 1        | 1        | 0        | 100      |
| MUTLAK DEĞER                                    | 1        | 0        | 1        | 0        |
| EBOB-EKOK                                       | 1        | 1        | 0        | 100      |
| Mutlak Değerli Denklemler                       | 1        | 0        | 0        | 0        |
| BİRİNCİ DERECEDEDEN DENKLEMLER VE EŞİTSİZLİKLER | 2        | 0        | 0        | 0        |
| Birinci Dereceden Bir Bilinmeyenli Denklemler   | 1        | 1        | 0        | 100      |
| Üslü ifadeler                                   | 1        | 0        | 1        | 0        |
| Tek ve Çift Sayılar                             | 1        | 0        | 0        | 0        |
| Sayı Problemleri                                | 4        | 0        | 0        | 0        |
| Yüzde, Kar-Zarar Problemleri                    | 2        | 0        | 0        | 0        |
| Periyodik Durumlar                              | 1        | 0        | 0        | 0        |
| Hareket Problemleri                             | 1        | 0        | 0        | 0        |
| Grafik Problemleri                              | 1        | 0        | 0        | 0        |
| Rutin Olmayan Problemler                        | 2        | 1        | 0        | 50       |
| Merkezi Eğitim ve Yayılım Ölçüleri              | 1        | 0        | 1        | 0        |
| MANTIK  | 1        | 0        | 0        | 0        |
| Küme Kavramı ve Kümelere İşlemler               | 1        | 0        | 0        | 0        |

|                        | Soru                        | Doğru     | Yanlış   | Boş      | Net          | Başarı      |
|------------------------|-----------------------------|-----------|----------|----------|--------------|-------------|
| Tarih-1                | 5                           | 3         | 1        | 1        | 2,75         | % 55        |
| Coğrafya-1             | 5                           | 3         | 1        | 1        | 2,75         | % 55        |
| Felsefe                | 5                           | 4         | 1        | 0        | 3,75         | % 75        |
| Din Küll. ve Ahl. Bil. | 5                           | 2         | 2        | 1        | 1,50         | % 30        |
| Felsefe (Seçmeli)      | 5                           | 0         | 0        | 5        | 0,00         | % 0         |
| <b>TYT Sosyal</b>      | <b>20</b>                   | <b>12</b> | <b>5</b> | <b>3</b> | <b>10,75</b> | <b>% 54</b> |
| Cevap Anahtarı         | A CABDBDDADDADDBCECDBABEEBC |           |          |          |              |             |
| Cevaplarınız           | CAB eBaDA DADcCECbe         |           |          |          |              |             |

|  | S        | D        | Y        | B%       |
|--|----------|----------|----------|----------|
| <b>Tarih-1</b>   | <b>0</b> | <b>0</b> | <b>0</b> | <b>0</b> |
| Boylardan Devlete  | 1        | 1        | 0        | 100      |
| Abbasi Devleti ve Türkler                                | 1        | 1        | 0        | 100      |
| XIX. Yüzyılda Sosyal Hayattaki Değişimler                | 1        | 1        | 0        | 100      |
| İşgallerin Başlaması ve Millî Mücadele'ye Hazırlık       | 1        | 0        | 0        | 0        |
| Millî Mücadele'de Cepheleler                             | 1        | 0        | 1        | 0        |
| <b>Coğrafya-1</b>  | <b>0</b> | <b>0</b> | <b>0</b> | <b>0</b> |
| Haritalarda Temel Kavramlar                              | 1        | 1        | 0        | 100      |
| Göçler ve Göçlerin Nedenleri                             | 1        | 0        | 1        | 0        |
| Yeryüzündeki İklim Tipleri                               | 1        | 1        | 0        | 100      |
| Bölge ve Bölge Türleri                                   | 1        | 1        | 0        | 100      |
| Afetlerin Dağılışı ve Afetlerden Korunma Yolları         | 1        | 0        | 0        | 0        |
| <b>Felsefe</b>   | <b>0</b> | <b>0</b> | <b>0</b> | <b>0</b> |
| Felsefenin Anlamı  | 1        | 1        | 0        | 100      |
| Düşünme ve Akıl Yürütmede Dilin Önemi                    | 1        | 1        | 0        | 100      |
| 15. Yüzyıl - 17. Yüzyıl Filozoflarının Felsefi Görüşleri | 1        | 1        | 0        | 100      |
| Ahlak Felsefesi  | 1        | 0        | 1        | 0        |
| Sanat Felsefesi  | 1        | 1        | 0        | 100      |
| <b>Din Küll. ve Ahl. Bil.</b>                            | <b>0</b> | <b>0</b> | <b>0</b> | <b>0</b> |
| Din ve İslam   | 1        | 1        | 0        | 100      |
| Bilgi ve İnanç   | 1        | 1        | 0        | 100      |
| İnança İlgili Meseleler                                  | 1        | 0        | 1        | 0        |

|                | Soru                   | Doğru    | Yanlış   | Boş       | Net          | Başarı     |
|----------------|------------------------|----------|----------|-----------|--------------|------------|
| Fizik          | 7                      | 0        | 2        | 5         | -0,50        | % 0        |
| Kimya          | 7                      | 0        | 0        | 7         | 0,00         | % 0        |
| Biyoloji       | 6                      | 0        | 2        | 4         | -0,50        | % 0        |
| <b>TYT Fen</b> | <b>20</b>              | <b>0</b> | <b>4</b> | <b>16</b> | <b>-1,00</b> | <b>% 0</b> |
| Cevap Anahtarı | A ABEDDBCCDDCBAECADBAE |          |          |           |              |            |
| Cevaplarınız   | b e a a                |          |          |           |              |            |

|   | S        | D        | Y        | B%       |
|---|----------|----------|----------|----------|
| <b>Fizik</b>                            | <b>0</b> | <b>0</b> | <b>0</b> | <b>0</b> |
| Fiziksel Niceliklerin Sınıflandırılması | 1        | 0        | 1        | 0        |
| İvme                                    | 1        | 0        | 0        | 0        |
| Elektrik Devreleri                      | 1        | 0        | 0        | 0        |
| Isı, Sıcaklık ve İç Enerji              | 1        | 0        | 1        | 0        |
| Kaldırma Kuvveti                        | 1        | 0        | 0        | 0        |
| Renkler                                 | 1        | 0        | 0        | 0        |
| Düzlük Aynalar                          | 1        | 0        | 0        | 0        |
| <b>Kimya</b>                            | <b>0</b> | <b>0</b> | <b>0</b> | <b>0</b> |
| Kimyanın Sembolik Dili                  | 1        | 0        | 0        | 0        |
| ATOM VE PERİYODİK SİSTEM                | 1        | 0        | 0        | 0        |
| Sıvılar                                 | 1        | 0        | 0        | 0        |
| Güçlü Etkileşimler / İyonik Bağ         | 1        | 0        | 0        | 0        |
| Mol Kavramı                             | 1        | 0        | 0        | 0        |
| Ayırma ve Safaştırma Teknikleri         | 1        | 0        | 0        | 0        |
| Asit ve Bazların Metallerle Tepkimeleri | 1        | 0        | 0        | 0        |
| <b>Biyoloji</b>                         | <b>0</b> | <b>0</b> | <b>0</b> | <b>0</b> |
| Bilimsel Yöntem                         | 1        | 0        | 0        | 0        |
| Hücre Zarından Madde Geçişleri          | 1        | 0        | 0        | 0        |
| CANLILAR DÜNYASI                        | 1        | 0        | 1        | 0        |
| Mitoz                                   | 1        | 0        | 0        | 0        |
| Madde Döngüleri                         | 1        | 0        | 0        | 0        |
| Soyağaçları (Otozomal)                  | 1        | 0        | 1        | 0        |

ÇAP TYT TÜRKİYE GENELİ



246,488 % 49,41

MANİSA / YUNUSEMRE  
KEP AKADEMİ DİL SINIFLARI

12 - 14072  
ALYA ERTUĞRUL

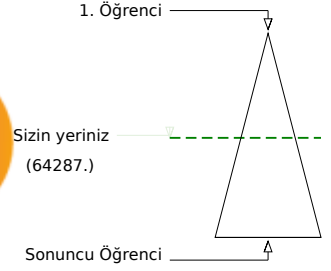
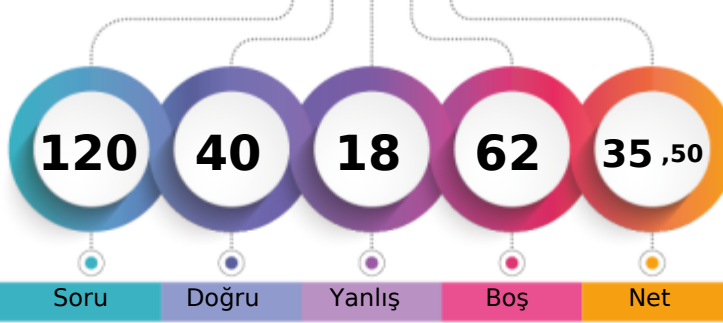

|                               | Şube | Kurum | İlçe | İl   | Genel         |
|-------------------------------|------|-------|------|------|---------------|
| Öğrenci Sıra No               | 18   | 26    | 1002 | 2502 | 64287 % 49,41 |
| Sınava Katılan Öğrenci Sayısı | 32   | 46    | 1435 | 4588 | 130119        |

|                   | Soru      | Doğru  | Yanlış    | Boş       | Net          | Başarı      |
|-------------------|-----------|--|-----------|-----------|--------------|-------------|
| <b>TYT Türkçe</b> | <b>40</b> | <b>23</b>                                    | <b>7</b>  | <b>10</b> | <b>21,25</b> | <b>% 53</b> |
| Cevap Anahtarı    | B         | EABABDBCBCDEADDCACCBADCBCEBADCCECCDEBCDABEDA |           |           |              |             |
| Cevaplarınız      |           | EABdBDB BC                                   | cDadeCCAD | CEcAdAc   | E CD BE      |             |

|   | S        | D        | Y        | B%       |
|---|----------|----------|----------|----------|
| <b>Türkçe</b>                               | <b>0</b> | <b>0</b> | <b>0</b> | <b>0</b> |
| Metne Sözcük Yerleştirme                    | 1        | 1        | 0        | 100      |
| Sözcükler Arası Anlam İlişkileri            | 1        | 0        | 1        | 0        |
| Söz Öbeklerinde Anlam                       | 2        | 2        | 0        | 100      |
| Cümleyi Yorumlama ve Açıklama               | 2        | 2        | 0        | 100      |
| Parçadaki Cümlelerin İçerik ve Özellikleri  | 1        | 1        | 0        | 100      |
| İki Cümleyi Birleştirme                     | 1        | 1        | 0        | 100      |
| Nesne - Zarf Tümlüci - Yer Tamlayıcısı      | 1        | 0        | 0        | 0        |
| Filiimsiler - Karma                         | 1        | 0        | 0        | 0        |
| Ses Bilgisi - Karma                         | 1        | 0        | 0        | 0        |
| Bitişik ve Ayrı Yazılan Kelimeler           | 1        | 1        | 0        | 100      |
| Yazım Kuralları - Karma                     | 1        | 1        | 0        | 100      |
| Noktalamaya İşaretleri - Karma              | 1        | 0        | 1        | 0        |
| Virgül                                      | 1        | 0        | 1        | 0        |
| Düşünceyi Geliştirme Yolları                | 1        | 0        | 1        | 0        |
| Paragrafa Anlatım Akışını Bozan Cümle       | 1        | 1        | 0        | 100      |
| Paragrafı İkiye Ayırma                      | 1        | 1        | 0        | 100      |
| Paragrafa Cümle Yerleştirme                 | 1        | 1        | 0        | 100      |
| Paragrafta Boş Bırakılan Yerleri Tamamlama  | 1        | 0        | 1        | 0        |
| Paragrafta Yardımcı Düşünceler              | 14       | 6        | 1        | 43       |
| Paragrafta Ana Düşünce (Ana Fikir)          | 3        | 2        | 1        | 67       |
| Diyalogta Boş Bırakılan Yerleri Tamamlama   | 1        | 1        | 0        | 100      |
| Paragrafın Karşılık Olduğu Soruyu Belirleme | 1        | 1        | 0        | 100      |
| Paragrafa Özgü Soru Kökü                    | 1        | 1        | 0        | 100      |

|                      | Soru      | Doğru                                 | Yanlış   | Boş       | Net         | Başarı     |
|----------------------|-----------|---------------------------------------|----------|-----------|-------------|------------|
| Matematik-1          | 30        | 2                                     | 0        | 28        | 2,00        | % 7        |
| Geometri             | 10        | 0                                     | 1        | 9         | -0,25       | % 0        |
| <b>TYT Matematik</b> | <b>40</b> | <b>2</b>                              | <b>1</b> | <b>37</b> | <b>1,75</b> | <b>% 4</b> |
| Cevap Anahtarı       | B         | BCAEAEACECDCCBAEDCEBCEBCECCACDEBCAEED |          |           |             |            |
| Cevaplarınız         |           | A                                     |          | C a       |             |            |

|   | S        | D        | Y        | B%       |
|---|----------|----------|----------|----------|
| <b>Matematik-1</b>                            | <b>0</b> | <b>0</b> | <b>0</b> | <b>0</b> |
| Rasyonel Sayılar                              | 1        | 0        | 0        | 0        |
| Ondalık Sayılar                               | 1        | 1        | 0        | 100      |
| Kökü ifadeler                                 | 1        | 0        | 0        | 0        |
| Ardışık Sayılar                               | 1        | 0        | 0        | 0        |
| MUTLAK DEĞER                                  | 1        | 0        | 0        | 0        |
| EBOB-EKOK                                     | 1        | 0        | 0        | 0        |
| Mutlak Değerli Denklemler                     | 1        | 0        | 0        | 0        |
| BİRİNCİ DERECEDE DENKLEMLER VE EŞİTSİZLİKLER  | 2        | 0        | 0        | 0        |
| Birinci Dereceden Bir Bilinmeyenli Denklemler | 1        | 0        | 0        | 0        |
| Üslü ifadeler                                 | 1        | 0        | 0        | 0        |
| Tek ve Çift Sayılar                           | 1        | 0        | 0        | 0        |
| Sayı Problemleri                              | 4        | 0        | 0        | 0        |
| Yüzde, Kar-Zarar Problemleri                  | 2        | 0        | 0        | 0        |
| Periyodik Durumlar                            | 1        | 0        | 0        | 0        |
| Hareket Problemleri                           | 1        | 0        | 0        | 0        |
| Grafik Problemleri                            | 1        | 0        | 0        | 0        |
| Rutin Olmayan Problemler                      | 2        | 0        | 0        | 0        |
| Merkezi Eğilim ve Yayılım Ölçütleri           | 1        | 0        | 0        | 0        |
| MANTIK  | 1        | 0        | 0        | 0        |
| Küme Kavramı ve Kümelere İşlemler             | 1        | 0        | 0        | 0        |

|                        | Soru      | Doğru                      | Yanlış   | Boş      | Net          | Başarı      |
|------------------------|-----------|----------------------------|----------|----------|--------------|-------------|
| Tarih-1                | 5         | 4                          | 1        | 0        | 3,75         | % 75        |
| Coğrafya-1             | 5         | 3                          | 2        | 0        | 2,50         | % 50        |
| Felsefe                | 5         | 3                          | 2        | 0        | 2,50         | % 50        |
| Din Küll. ve Ahl. Bil. | 5         | 3                          | 1        | 1        | 2,75         | % 55        |
| Felsefe (Seçmeli)      | 5         | 0                          | 0        | 5        | 0,00         | % 0         |
| <b>TYT Sosyal</b>      | <b>20</b> | <b>13</b>                  | <b>6</b> | <b>1</b> | <b>11,50</b> | <b>% 58</b> |
| Cevap Anahtarı         | B         | BDCABDDBADDDABCECADBBCEBEE |          |          |              |             |
| Cevaplarınız           |           | BDCAceeBADDcAcCEC Dc       |          |          |              |             |

|  | S        | D        | Y        | B%       |
|--|----------|----------|----------|----------|
| <b>Tarih-1</b>   | <b>0</b> | <b>0</b> | <b>0</b> | <b>0</b> |
| Boylardan Devlete  | 1        | 1        | 0        | 100      |
| Abbasi Devleti ve Türkler                                | 1        | 1        | 0        | 100      |
| XIX. Yüzyılda Sosyal Hayattaki Değişimler                | 1        | 1        | 0        | 100      |
| İşgallerin Başlaması ve Millî Mücadele'ye Hazırlık       | 1        | 1        | 0        | 100      |
| Millî Mücadele'de Cepheleler                             | 1        | 0        | 1        | 0        |
| <b>Coğrafya-1</b>  | <b>0</b> | <b>0</b> | <b>0</b> | <b>0</b> |
| Haritalarda Temel Kavramlar                              | 1        | 1        | 0        | 100      |
| Göçler ve Göçlerin Nedenleri                             | 1        | 0        | 1        | 0        |
| Yeryüzündeki İklim Tipleri                               | 1        | 0        | 1        | 0        |
| Bölge ve Bölge Türleri                                   | 1        | 1        | 0        | 100      |
| Afetlerin Dağılışı ve Afetlerden Korunma Yolları         | 1        | 1        | 0        | 100      |
| <b>Felsefe</b>   | <b>0</b> | <b>0</b> | <b>0</b> | <b>0</b> |
| Felsefenin Anlamı  | 1        | 1        | 0        | 100      |
| Düşünme ve Akıl Yürütmede Dilin Önemi                    | 1        | 1        | 0        | 100      |
| 15. Yüzyıl - 17. Yüzyıl Filozoflarının Felsefi Görüşleri | 1        | 0        | 1        | 0        |
| Ahlak Felsefesi  | 1        | 0        | 1        | 0        |
| Sanat Felsefesi  | 1        | 1        | 0        | 100      |
| <b>Din Küll. ve Ahl. Bil.</b>                            | <b>0</b> | <b>0</b> | <b>0</b> | <b>0</b> |
| Din ve İslam   | 1        | 1        | 0        | 100      |
| Bilgi ve İnanç   | 1        | 1        | 0        | 100      |
| İnança İlgili Meseleler                                  | 1        | 1        | 0        | 100      |

|                | Soru      | Doğru                | Yanlış   | Boş       | Net         | Başarı     |
|----------------|-----------|----------------------|----------|-----------|-------------|------------|
| Fizik          | 7         | 0                    | 1        | 6         | -0,25       | % 0        |
| Kimya          | 7         | 1                    | 0        | 6         | 1,00        | % 14       |
| Biyoloji       | 6         | 1                    | 3        | 2         | 0,25        | % 4        |
| <b>TYT Fen</b> | <b>20</b> | <b>2</b>             | <b>4</b> | <b>14</b> | <b>1,00</b> | <b>% 5</b> |
| Cevap Anahtarı | B         | EABBCCDDCCDEBACDAEBA |          |           |             |            |
| Cevaplarınız   |           | e                    | ACab     | c         |             |            |

|   | S        | D        | Y        | B%       |
|---|----------|----------|----------|----------|
| <b>Fizik</b>                            | <b>0</b> | <b>0</b> | <b>0</b> | <b>0</b> |
| Fiziksel Niceliklerin Sınıflandırılması | 1        | 0        | 0        | 0        |
| İvme                                    | 1        | 0        | 0        | 0        |
| Elektrik Devreleri                      | 1        | 0        | 0        | 0        |
| Isı, Sıcaklık ve İç Enerji              | 1        | 0        | 1        | 0        |
| Kaldırma Kuvveti                        | 1        | 0        | 0        | 0        |
| Renkler                                 | 1        | 0        | 0        | 0        |
| Düzlük Aynalar                          | 1        | 0        | 0        | 0        |
| <b>Kimya</b>                            | <b>0</b> | <b>0</b> | <b>0</b> | <b>0</b> |
| Kimyanın Sembolik Dili                  | 1        | 0        | 0        | 0        |
| ATOM VE PERİYODİK SİSTEM                | 1        | 0        | 0        | 0        |
| Sıvılar                                 | 1        | 0        | 0        | 0        |
| Güçlü Etkileşimler / İyonik Bağ         | 1        | 0        | 0        | 0        |
| Mol Kavramı                             | 1        | 0        | 0        | 0        |
| Ayrırma ve Safaştırma Teknikleri        | 1        | 1        | 0        | 100      |
| Asit ve Bazların Metallerle Tepkimeleri | 1        | 0        | 0        | 0        |
| <b>Biyoloji</b>                         | <b>0</b> | <b>0</b> | <b>0</b> | <b>0</b> |
| Bilimsel Yöntem                         | 1        | 1        | 0        | 100      |
| Hücre Zarından Madde Geçişleri          | 1        | 0        | 1        | 0        |
| CANLILAR DÜNYASI                        | 1        | 0        | 1        | 0        |
| Mitoz                                   | 1        | 0        | 0        | 0        |
| Madde Döngüleri                         | 1        | 0        | 1        | 0        |
| Soyağaçları (Otozomal)                  | 1        | 0        | 0        | 0        |

ÇAP TYT TÜRKİYE GENELİ



325,930 % 17,17

MANİSA / YUNUSEMRE  
KEP AKADEMİ DİL SINIFLARI

12 - 14001  
ATAKAN COŞKUN

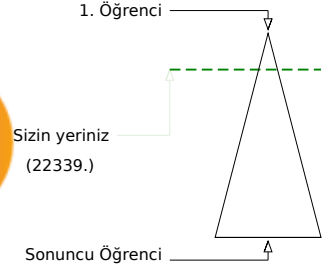
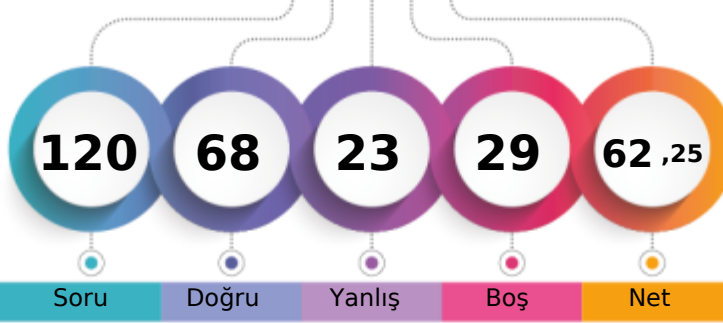

Soru Doğru Yanlış Boş Net

|                               | Şube | Kurum | İlçe | İl   | Genel         |
|-------------------------------|------|-------|------|------|---------------|
| Öğrenci Sıra No               | 1    | 1     | 472  | 843  | 22339 % 17,17 |
| Sınava Katılan Öğrenci Sayısı | 32   | 46    | 1435 | 4588 | 130119        |

|                   | Soru  | Doğru     | Yanlış   | Boş      | Net          | Başarı      |
|-------------------|---|-----------|----------|----------|--------------|-------------|
| <b>TYT Türkçe</b> | <b>40</b>                                   | <b>34</b> | <b>6</b> | <b>0</b> | <b>32,50</b> | <b>% 81</b> |
| Cevap Anahtarı    | A BAEADBBDECBDCADCCBADECBACDDCEBCDAEABAD    |           |          |          |              |             |
| Cevaplarınız      | BAaADBBDECBcCaCADCCddAbEcaCaCCDDCEBCDAEABAD |           |          |          |              |             |

|   | S        | D        | Y        | B%       |
|---|----------|----------|----------|----------|
| <b>Türkçe</b>                               | <b>0</b> | <b>0</b> | <b>0</b> | <b>0</b> |
| Metne Sözcük Yerleştirme                    | 1        | 1        | 0        | 100      |
| Sözcükler Arası Anlam İlişkileri            | 1        | 1        | 0        | 100      |
| Söz Öbeklerinde Anlam                       | 2        | 1        | 1        | 50       |
| Cümleyi Yorumlama ve Açıklama               | 2        | 2        | 0        | 100      |
| Parçadaki Cümlelerin İçerik ve Özellikleri  | 1        | 1        | 0        | 100      |
| İki Cümleyi Birleştirme                     | 1        | 1        | 0        | 100      |
| Nesne - Zarf Tümlüci - Yer Tamlayıcı        | 1        | 1        | 0        | 100      |
| Filiimsiler - Karma                         | 1        | 1        | 0        | 100      |
| Ses Bilgisi - Karma                         | 1        | 1        | 0        | 100      |
| Bitişik ve Ayrı Yazılan Kelimeler           | 1        | 1        | 0        | 100      |
| Yazım Kuralları - Karma                     | 1        | 1        | 0        | 100      |
| Noktalamaya İşaretleri - Karma              | 1        | 0        | 1        | 0        |
| Virgül                                      | 1        | 1        | 0        | 100      |
| Düşünceyi Geliştirme Yolları                | 1        | 1        | 0        | 100      |
| Paragrafa Anlatım Akışını Bozan Cümle       | 1        | 1        | 0        | 100      |
| Paragrafı İkiye Ayırma                      | 1        | 1        | 0        | 100      |
| Paragrafa Cümle Yerleştirme                 | 1        | 1        | 0        | 100      |
| Paragrafta Boş Bırakılan Yerleri Tamamlama  | 1        | 0        | 1        | 0        |
| Paragrafta Yardımcı Düşünceler              | 14       | 12       | 2        | 86       |
| Paragrafta Ana Düşünce (Ana Fikir)          | 3        | 2        | 1        | 67       |
| Diyalogta Boş Bırakılan Yerleri Tamamlama   | 1        | 1        | 0        | 100      |
| Paragrafın Karşılık Olduğu Soruyu Belirleme | 1        | 1        | 0        | 100      |
| Paragrafa Özgü Soru Kökü                    | 1        | 1        | 0        | 100      |

|                      | Soru                                       | Doğru     | Yanlış   | Boş       | Net          | Başarı      |
|----------------------|--|-----------|----------|-----------|--------------|-------------|
| <b>Matematik-1</b>   | <b>30</b>                                  | <b>12</b> | <b>5</b> | <b>13</b> | <b>10,75</b> | <b>% 36</b> |
| Geometri             | 10   | 0         | 0        | 10        | 0,00         | % 0         |
| <b>TYT Matematik</b> | <b>40</b>                                  | <b>12</b> | <b>5</b> | <b>23</b> | <b>10,75</b> | <b>% 27</b> |
| Cevap Anahtarı       | A BACACEAEDCECBADDCBCEBCEBCDCCCDACBCDEEADE |           |          |           |              |             |
| Cevaplarınız         | BA ACEc DCa c DDCaB Ba                     |           |          |           |              |             |

|   | S        | D        | Y        | B%       |
|---|----------|----------|----------|----------|
| <b>Matematik-1</b>                              | <b>0</b> | <b>0</b> | <b>0</b> | <b>0</b> |
| Rasyonel Sayılar                                | 1        | 1        | 0        | 100      |
| Ondalık Sayılar                                 | 1        | 1        | 0        | 100      |
| Kökü ifadeler                                   | 1        | 0        | 0        | 0        |
| Ardışık Sayılar                                 | 1        | 1        | 0        | 100      |
| MUTLAK DEĞER                                    | 1        | 1        | 0        | 100      |
| EBOB-EKOK                                       | 1        | 1        | 0        | 100      |
| Mutlak Değerli Denklemler                       | 1        | 0        | 1        | 0        |
| BİRİNCİ DERECEDEDEN DENKLEMLER VE EŞİTSİZLİKLER | 2        | 0        | 0        | 0        |
| Birinci Dereceden Bir Bilinmeyenli Denklemler   | 1        | 1        | 0        | 100      |
| Üslü ifadeler                                   | 1        | 1        | 0        | 100      |
| Tek ve Çift Sayılar                             | 1        | 0        | 1        | 0        |
| Sayı Problemleri                                | 4        | 1        | 2        | 25       |
| Yüzde, Kar-Zarar Problemleri                    | 2        | 0        | 0        | 0        |
| Periyodik Durumlar                              | 1        | 1        | 0        | 100      |
| Hareket Problemleri                             | 1        | 1        | 0        | 100      |
| Grafik Problemleri                              | 1        | 0        | 1        | 0        |
| Rutin Olmayan Problemler                        | 2        | 2        | 0        | 100      |
| Merkezi Eğilim ve Yayılım Ölçüleri              | 1        | 0        | 0        | 0        |
| MANTIK  | 1        | 0        | 0        | 0        |
| Küme Kavramı ve Kümelerde İşlemler              | 1        | 0        | 0        | 0        |

|                        | Soru                        | Doğru     | Yanlış   | Boş      | Net          | Başarı       |
|------------------------|-----------------------------|-----------|----------|----------|--------------|--------------|
| <b>Tarih-1</b>         | <b>5</b>                    | <b>5</b>  | <b>0</b> | <b>0</b> | <b>5,00</b>  | <b>% 100</b> |
| Coğrafya-1             | 5                           | 4         | 1        | 0        | 3,75         | % 75         |
| Felsefe                | 5                           | 3         | 2        | 0        | 2,50         | % 50         |
| Din Küll. ve Ahl. Bil. | 5                           | 4         | 1        | 0        | 3,75         | % 75         |
| Felsefe (Seçmeli)      | 5                           | 0         | 0        | 5        | 0,00         | % 0          |
| <b>TYT Sosyal</b>      | <b>20</b>                   | <b>16</b> | <b>4</b> | <b>0</b> | <b>15,00</b> | <b>% 75</b>  |
| Cevap Anahtarı         | A CABDBDDADDADBCCECDBABEEBC |           |          |          |              |              |
| Cevaplarınız           | CABDBBeDADDdDcCECDeA        |           |          |          |              |              |

|  | S        | D        | Y        | B%       |
|--|----------|----------|----------|----------|
| <b>Tarih-1</b>   | <b>0</b> | <b>0</b> | <b>0</b> | <b>0</b> |
| Boylardan Devlete  | 1        | 1        | 0        | 100      |
| Abbasi Devleti ve Türkler                                | 1        | 1        | 0        | 100      |
| XIX. Yüzyılda Sosyal Hayattaki Değişimler                | 1        | 1        | 0        | 100      |
| İşgallerin Başlaması ve Millî Mücadele'ye Hazırlık       | 1        | 1        | 0        | 100      |
| Millî Mücadele'de Cepheleler                             | 1        | 1        | 0        | 100      |
| <b>Coğrafya-1</b>  | <b>0</b> | <b>0</b> | <b>0</b> | <b>0</b> |
| Haritalarda Temel Kavramlar                              | 1        | 1        | 0        | 100      |
| Göçler ve Göçlerin Nedenleri                             | 1        | 0        | 1        | 0        |
| Yeryüzündeki İklim Tipleri                               | 1        | 1        | 0        | 100      |
| Bölge ve Bölge Türleri                                   | 1        | 1        | 0        | 100      |
| Afetlerin Dağılışı ve Afetlerden Korunma Yolları         | 1        | 1        | 0        | 100      |
| <b>Felsefe</b>   | <b>0</b> | <b>0</b> | <b>0</b> | <b>0</b> |
| Felsefenin Anlamı  | 1        | 1        | 0        | 100      |
| Düşünme ve Akıl Yürütmede Dilin Önemi                    | 1        | 0        | 1        | 0        |
| 15. Yüzyıl - 17. Yüzyıl Filozoflarının Felsefi Görüşleri | 1        | 1        | 0        | 100      |
| Ahlak Felsefesi  | 1        | 0        | 1        | 0        |
| Sanat Felsefesi  | 1        | 1        | 0        | 100      |
| <b>Din Küll. ve Ahl. Bil.</b>                            | <b>0</b> | <b>0</b> | <b>0</b> | <b>0</b> |
| Din ve İslam   | 1        | 1        | 0        | 100      |
| Bilgi ve İnanç   | 1        | 1        | 0        | 100      |
| İnança İlgili Meseleler                                  | 1        | 1        | 0        | 100      |

|                | Soru                   | Doğru    | Yanlış   | Boş      | Net          | Başarı      |
|----------------|------------------------|----------|----------|----------|--------------|-------------|
| <b>Fizik</b>   | <b>7</b>               | <b>0</b> | <b>5</b> | <b>2</b> | <b>-1,25</b> | <b>% 0</b>  |
| Kimya          | 7                      | 3        | 2        | 2        | 2,50         | % 36        |
| Biyoloji       | 6                      | 3        | 1        | 2        | 2,75         | % 46        |
| <b>TYT Fen</b> | <b>20</b>              | <b>6</b> | <b>8</b> | <b>6</b> | <b>4,00</b>  | <b>% 20</b> |
| Cevap Anahtarı | A ABEDDBCCDDCBAECADBAE |          |          |          |              |             |
| Cevaplarınız   | ed eaa CcDe A C DB a   |          |          |          |              |             |

|   | S        | D        | Y        | B%       |
|---|----------|----------|----------|----------|
| <b>Fizik</b>                            | <b>0</b> | <b>0</b> | <b>0</b> | <b>0</b> |
| Fiziksel Niceliklerin Sınıflandırılması | 1        | 0        | 1        | 0        |
| İvme                                    | 1        | 0        | 1        | 0        |
| Elektrik Devreleri                      | 1        | 0        | 0        | 0        |
| Isı, Sıcaklık ve İç Enerji              | 1        | 0        | 1        | 0        |
| Kaldırma Kuvveti                        | 1        | 0        | 1        | 0        |
| Renkler                                 | 1        | 0        | 1        | 0        |
| Düzlük Aynalar                          | 1        | 0        | 0        | 0        |
| <b>Kimya</b>                            | <b>0</b> | <b>0</b> | <b>0</b> | <b>0</b> |
| Kimyanın Sembolik Dili                  | 1        | 1        | 0        | 100      |
| ATOM VE PERİYODİK SİSTEM                | 1        | 0        | 1        | 0        |
| Sıvılar                                 | 1        | 1        | 0        | 100      |
| Güçlü Etkileşimler / İyonik Bağ         | 1        | 0        | 1        | 0        |
| Mol Kavramı                             | 1        | 0        | 0        | 0        |
| Ayırma ve Safaştırma Teknikleri         | 1        | 1        | 0        | 100      |
| Asit ve Bazların Metallerle Tepkimeleri | 1        | 0        | 0        | 0        |
| <b>Biyoloji</b>                         | <b>0</b> | <b>0</b> | <b>0</b> | <b>0</b> |
| Bilimsel Yöntem                         | 1        | 1        | 0        | 100      |
| Hücre Zarından Madde Geçişleri          | 1        | 0        | 0        | 0        |
| CANLILAR DÜNYASI                        | 1        | 1        | 0        | 100      |
| Mitoz                                   | 1        | 1        | 0        | 100      |
| Madde Döngüleri                         | 1        | 0        | 0        | 0        |
| Soyağaçları (Otozomal)                  | 1        | 0        | 1        | 0        |

ÇAP TYT TÜRKİYE GENELİ



261,368 % 41,69

MANİSA / YUNUSEMRE  
KEP AKADEMİ DİL SINIFLARI

12 - 14018  
AYÇANUR KALP

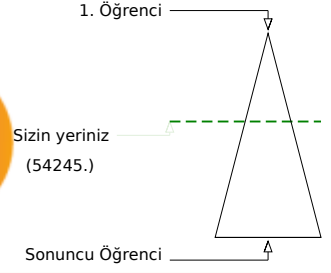
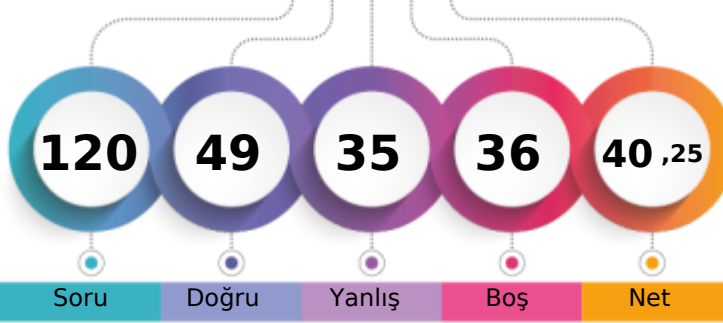

|                               | Şube | Kurum | İlçe | İl   | Genel         |
|-------------------------------|------|-------|------|------|---------------|
| Öğrenci Sıra No               | 16   | 20    | 893  | 2107 | 54245 % 41,69 |
| Sınava Katılan Öğrenci Sayısı | 32   | 46    | 1435 | 4588 | 130119        |

|                   | Soru      | Doğru                                    | Yanlış    | Boş      | Net          | Başarı      |
|-------------------|-----------|--|-----------|----------|--------------|-------------|
| <b>TYT Türkçe</b> | <b>40</b> | <b>22</b>                                | <b>17</b> | <b>1</b> | <b>17,75</b> | <b>% 44</b> |
| Cevap Anahtarı    | B         | EABABDBCBCDEADDCACCADBCEBADCCCEBDCDABEDA |           |          |              |             |
| Cevaplarınız      |           | EAdeBddCcCdeBeDCdbbdaabEaADC aDdcCDABEDA |           |          |              |             |

|   | S        | D        | Y        | B%       |
|---|----------|----------|----------|----------|
| <b>Türkçe</b>                               | <b>0</b> | <b>0</b> | <b>0</b> | <b>0</b> |
| Metne Sözcük Yerleştirme                    | 1        | 0        | 1        | 0        |
| Sözcükler Arası Anlam İlişkileri            | 1        | 0        | 1        | 0        |
| Söz Öbeklerinde Anlam                       | 2        | 2        | 0        | 100      |
| Cümleyi Yorumlama ve Açıklama               | 2        | 2        | 0        | 100      |
| Parçadaki Cümlelerin İçerik ve Özellikleri  | 1        | 0        | 1        | 0        |
| İki Cümleyi Birleştirme                     | 1        | 1        | 0        | 100      |
| Nesne - Zarf Tümlenci - Yer Tamlayıcısı     | 1        | 1        | 0        | 100      |
| Filiimsiler - Karma                         | 1        | 1        | 0        | 100      |
| Ses Bilgisi - Karma                         | 1        | 1        | 0        | 100      |
| Bitişik ve Ayrı Yazılan Kelimeler           | 1        | 0        | 1        | 0        |
| Yazım Kuralları - Karma                     | 1        | 1        | 0        | 100      |
| Noktalama İşaretleri - Karma                | 1        | 1        | 0        | 100      |
| Virgül                                      | 1        | 1        | 0        | 100      |
| Düşünceyi Geliştirme Yolları                | 1        | 0        | 1        | 0        |
| Paragrafa Anlatım Akışını Bozan Cümle       | 1        | 0        | 1        | 0        |
| Paragraf İkiye Ayırma                       | 1        | 0        | 1        | 0        |
| Paragrafa Cümle Yerleştirme                 | 1        | 0        | 1        | 0        |
| Paragrafta Boş Bırakılan Yerleri Tamamlama  | 1        | 0        | 1        | 0        |
| Paragrafta Yardımcı Düşünceler              | 14       | 8        | 5        | 57       |
| Paragrafta Ana Düşünce (Ana Fikir)          | 3        | 2        | 1        | 67       |
| Diyalogta Boş Bırakılan Yerleri Tamamlama   | 1        | 1        | 0        | 100      |
| Paragrafın Karşılık Olduğu Soruyu Belirleme | 1        | 0        | 1        | 0        |
| Paragrafa Özgü Soru Kökü                    | 1        | 0        | 1        | 0        |

|                      | Soru      | Doğru                                    | Yanlış   | Boş       | Net         | Başarı      |
|----------------------|-----------|--|----------|-----------|-------------|-------------|
| <b>Matematik-1</b>   | <b>30</b> | <b>8</b>                                 | <b>4</b> | <b>18</b> | <b>7,00</b> | <b>% 23</b> |
| Geometri             | 10        | 0  | 0        | 10        | 0,00        | % 0         |
| <b>TYT Matematik</b> | <b>40</b> | <b>8</b>                                 | <b>4</b> | <b>28</b> | <b>7,00</b> | <b>% 18</b> |
| Cevap Anahtarı       | B         | BCAEAEACECDDBAEDCEBCEBDCCECDCCACDEBCAEED |          |           |             |             |
| Cevaplarınız         |           | B c ACE ebD DC b C                       |          |           |             |             |

|   | S        | D        | Y        | B%       |
|---|----------|----------|----------|----------|
| <b>Matematik-1</b>                              | <b>0</b> | <b>0</b> | <b>0</b> | <b>0</b> |
| Rasyonel Sayılar                                | 1        | 1        | 0        | 100      |
| Ondalık Sayılar                                 | 1        | 0        | 0        | 0        |
| Kökü ifadeler                                   | 1        | 0        | 0        | 0        |
| Ardışık Sayılar                                 | 1        | 1        | 0        | 100      |
| MUTLAK DEĞER                                    | 1        | 1        | 0        | 100      |
| EBOB-EKOK                                       | 1        | 0        | 1        | 0        |
| Mutlak Değerli Denklemler                       | 1        | 0        | 0        | 0        |
| BİRİNCİ DERECEDEDEN DENKLEMLER VE EŞİTSİZLİKLER | 2        | 0        | 0        | 0        |
| Birinci Dereceden Bir Bilinmeyenli Denklemler   | 1        | 0        | 1        | 0        |
| Üslü ifadeler                                   | 1        | 0        | 1        | 0        |
| Tek ve Çift Sayılar                             | 1        | 1        | 0        | 100      |
| Sayı Problemleri                                | 4        | 1        | 1        | 25       |
| Yüzde, Kar-Zarar Problemleri                    | 2        | 0        | 0        | 0        |
| Periyodik Durumlar                              | 1        | 1        | 0        | 100      |
| Hareket Problemleri                             | 1        | 1        | 0        | 100      |
| Grafik Problemleri                              | 1        | 0        | 0        | 0        |
| Rutin Olmayan Problemler                        | 2        | 0        | 0        | 0        |
| Merkezi Eğilim ve Yayılım Ölçütleri             | 1        | 0        | 0        | 0        |
| MANTIK  | 1        | 0        | 0        | 0        |
| Küme Kavramı ve Kümelere İşlemler               | 1        | 0        | 0        | 0        |

|                        | Soru      | Doğru                      | Yanlış   | Boş      | Net          | Başarı       |
|------------------------|-----------|----------------------------|----------|----------|--------------|--------------|
| <b>Tarih-1</b>         | <b>5</b>  | <b>5</b>                   | <b>0</b> | <b>0</b> | <b>5,00</b>  | <b>% 100</b> |
| Coğrafya-1             | 5         | 2                          | 3        | 0        | 1,25         | % 25         |
| Felsefe                | 5         | 4                          | 1        | 0        | 3,75         | % 75         |
| Din Küll. ve Ahl. Bil. | 5         | 3                          | 2        | 0        | 2,50         | % 50         |
| Felsefe (Seçmeli)      | 5         | 0                          | 0        | 5        | 0,00         | % 0          |
| <b>TYT Sosyal</b>      | <b>20</b> | <b>14</b>                  | <b>6</b> | <b>0</b> | <b>12,50</b> | <b>% 63</b>  |
| Cevap Anahtarı         | B         | BDCABDDBADDDABCECADBBCEBEE |          |          |              |              |
| Cevaplarınız           |           | BDCABeDBdbDeBCECAbe        |          |          |              |              |

|  | S        | D        | Y        | B%       |
|--|----------|----------|----------|----------|
| <b>Tarih-1</b>   | <b>0</b> | <b>0</b> | <b>0</b> | <b>0</b> |
| Boylardan Devlete  | 1        | 1        | 0        | 100      |
| Abbasi Devleti ve Türkler                                | 1        | 1        | 0        | 100      |
| XIX. Yüzyılda Sosyal Hayattaki Değişimler                | 1        | 1        | 0        | 100      |
| İşgallerin Başlaması ve Millî Mücadele'ye Hazırlık       | 1        | 1        | 0        | 100      |
| Millî Mücadele'de Cepheleler                             | 1        | 1        | 0        | 100      |
| <b>Coğrafya-1</b>  | <b>0</b> | <b>0</b> | <b>0</b> | <b>0</b> |
| Haritalarda Temel Kavramlar                              | 1        | 1        | 0        | 100      |
| Göçler ve Göçlerin Nedenleri                             | 1        | 1        | 0        | 100      |
| Yeryüzündeki İklim Tipleri                               | 1        | 0        | 1        | 0        |
| Bölge ve Bölge Türleri                                   | 1        | 0        | 1        | 0        |
| Afetlerin Dağılışı ve Afetlerden Korunma Yolları         | 1        | 0        | 1        | 0        |
| <b>Felsefe</b>   | <b>0</b> | <b>0</b> | <b>0</b> | <b>0</b> |
| Felsefenin Anlamı  | 1        | 1        | 0        | 100      |
| Düşünme ve Akıl Yürütmede Dilin Önemi                    | 1        | 0        | 1        | 0        |
| 15. Yüzyıl - 17. Yüzyıl Filozoflarının Felsefi Görüşleri | 1        | 1        | 0        | 100      |
| Ahlak Felsefesi  | 1        | 1        | 0        | 100      |
| Sanat Felsefesi  | 1        | 1        | 0        | 100      |
| <b>Din Küll. ve Ahl. Bil.</b>                            | <b>0</b> | <b>0</b> | <b>0</b> | <b>0</b> |
| Din ve İslam   | 1        | 1        | 0        | 100      |
| Bilgi ve İnanç   | 1        | 1        | 0        | 100      |
| İnança İlgili Meseleler                                  | 1        | 0        | 1        | 0        |

|                | Soru      | Doğru                | Yanlış   | Boş      | Net         | Başarı      |
|----------------|-----------|----------------------|----------|----------|-------------|-------------|
| <b>Fizik</b>   | <b>7</b>  | <b>2</b>             | <b>3</b> | <b>2</b> | <b>1,25</b> | <b>% 18</b> |
| Kimya          | 7         | 1                    | 1        | 5        | 0,75        | % 11        |
| Biyoloji       | 6         | 2                    | 4        | 0        | 1,00        | % 17        |
| <b>TYT Fen</b> | <b>20</b> | <b>5</b>             | <b>8</b> | <b>7</b> | <b>3,00</b> | <b>% 15</b> |
| Cevap Anahtarı | B         | EABBCCDDCCDEBACDAEBA |          |          |             |             |
| Cevaplarınız   |           | EdB eee AaDdaeA      |          |          |             |             |

|   | S        | D        | Y        | B%       |
|---|----------|----------|----------|----------|
| <b>Fizik</b>                            | <b>0</b> | <b>0</b> | <b>0</b> | <b>0</b> |
| Fiziksel Niceliklerin Sınıflandırılması | 1        | 0        | 1        | 0        |
| İvme                                    | 1        | 1        | 0        | 100      |
| Elektrik Devreleri                      | 1        | 1        | 0        | 100      |
| Isı, Sıcaklık ve İç Enerji              | 1        | 0        | 1        | 0        |
| Kaldırma Kuvveti                        | 1        | 0        | 1        | 0        |
| Renkler                                 | 1        | 0        | 0        | 0        |
| Düzlük Aynalar                          | 1        | 0        | 0        | 0        |
| <b>Kimya</b>                            | <b>0</b> | <b>0</b> | <b>0</b> | <b>0</b> |
| Kimyanın Sembolik Dili                  | 1        | 0        | 0        | 0        |
| ATOM VE PERİYODİK SİSTEM                | 1        | 0        | 0        | 0        |
| Sıvılar                                 | 1        | 0        | 1        | 0        |
| Güçlü Etkileşimler / İyonik Bağ         | 1        | 0        | 0        | 0        |
| Mol Kavramı                             | 1        | 0        | 0        | 0        |
| Ayırma ve Safaştırma Teknikleri         | 1        | 1        | 0        | 100      |
| Asit ve Bazların Metallerle Tepkimeleri | 1        | 0        | 0        | 0        |
| <b>Biyoloji</b>                         | <b>0</b> | <b>0</b> | <b>0</b> | <b>0</b> |
| Bilimsel Yöntem                         | 1        | 0        | 1        | 0        |
| Hücre Zarından Madde Geçişleri          | 1        | 0        | 1        | 0        |
| CANLILAR DÜNYASI                        | 1        | 1        | 0        | 100      |
| Mitoz                                   | 1        | 0        | 1        | 0        |
| Madde Döngüleri                         | 1        | 1        | 0        | 100      |
| Soyağaçları (Otozomal)                  | 1        | 0        | 1        | 0        |



ÇAP TYT TÜRKİYE GENELİ



187,035 % 81,00

MANİSA / YUNUSEMRE  
KEP AKADEMİ DİL SINIFLARI

12 - 14030  
BERİL BAKIR

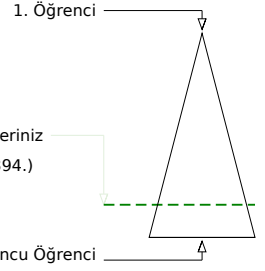
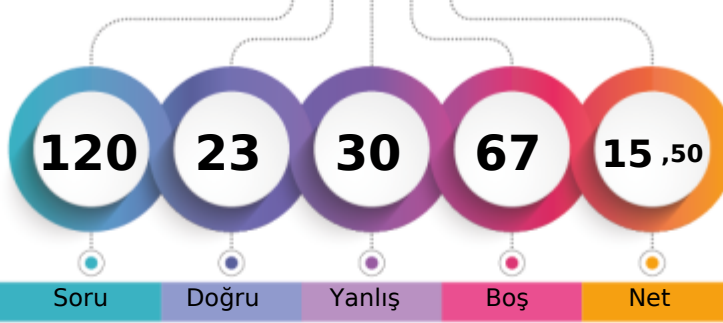

Soru Doğru Yanlış Boş Net

Şube Kurum İlçe İl Genel

Öğrenci Sıra No 29 43 1310 3918 105394 % 81,00

Sınava Katılan Öğrenci Sayısı 32 46 1435 4588 130119

|                   |   | Soru                                    | Doğru | Yanlış | Boş | Net   | Başarı |
|-------------------|---|---|-------|--------|-----|-------|--------|
| <b>TYT Türkçe</b> |   | 40                                      | 18    | 18     | 4   | 13,50 | % 34   |
| Cevap Anahtarı    | A | BAEADBBDECBDCADCCABADECABCCDDCEBCDAEBAD |       |        |     |       |        |
| Cevaplarınız      |   | ecEADacbe Db DadABADEeAdaedbeEdeDacBAB  |       |        |     |       |        |

|   | S  | D | Y | B%  |
|---|----|---|---|-----|
| <b>Türkçe</b>                               | 0  | 0 | 0 | 0   |
| Metne Sözcük Yerleştirme                    | 1  | 0 | 1 | 0   |
| Sözcükler Arası Anlam İlişkileri            | 1  | 0 | 1 | 0   |
| Söz Öbeklerinde Anlam                       | 2  | 2 | 0 | 100 |
| Cümleyi Yorumlama ve Açıklama               | 2  | 2 | 0 | 100 |
| Parçadaki Cümlelerin İçerik ve Özellikleri  | 1  | 0 | 1 | 0   |
| İki Cümleyi Birleştirme                     | 1  | 0 | 1 | 0   |
| Nesne - Zarf Tümleci - Yer Tamlayıcısı      | 1  | 0 | 1 | 0   |
| Filiimsiler - Karma                         | 1  | 1 | 0 | 100 |
| Ses Bilgisi - Karma                         | 1  | 0 | 0 | 0   |
| Bitişik ve Ayrı Yazılan Kelimeler           | 1  | 0 | 0 | 0   |
| Yazım Kuralları - Karma                     | 1  | 0 | 0 | 0   |
| Noktalama İşaretleri - Karma                | 1  | 1 | 0 | 100 |
| Virgül                                      | 1  | 0 | 1 | 0   |
| Düşünceyi Geliştirme Yolları                | 1  | 0 | 0 | 0   |
| Paragrafa Anlatım Akışını Bozan Cümle       | 1  | 1 | 0 | 100 |
| Paragraf İkiye Ayırma                       | 1  | 0 | 1 | 0   |
| Paragrafa Cümle Yerleştirme                 | 1  | 0 | 1 | 0   |
| Paragrafta Boş Bırakılan Yerleri Tamamlama  | 1  | 1 | 0 | 100 |
| Paragrafta Yardımcı Düşünceler              | 14 | 6 | 8 | 43  |
| Paragrafta Ana Düşünce (Ana Fikir)          | 3  | 2 | 1 | 67  |
| Diyalogta Boş Bırakılan Yerleri Tamamlama   | 1  | 1 | 0 | 100 |
| Paragrafın Karşılık Olduğu Soruyu Belirleme | 1  | 0 | 1 | 0   |
| Paragrafa Özgü Soru Kökü                    | 1  | 1 | 0 | 100 |

|                      |   | Soru                                     | Doğru | Yanlış | Boş | Net  | Başarı |
|----------------------|---|--|-------|--------|-----|------|--------|
| <b>Matematik-1</b>   |   | 30                                       | 2     | 2      | 26  | 1,50 | % 5    |
| <b>Geometri</b>      |   | 10                                       | 0     | 0      | 10  | 0,00 | % 0    |
| <b>TYT Matematik</b> |   | 40                                       | 2     | 2      | 36  | 1,50 | % 4    |
| Cevap Anahtarı       | A | BACACEAEDCECBADDCEBCEBECDCCDCAACBCDEEADE |       |        |     |      |        |
| Cevaplarınız         |   | B b D b                                  |       |        |     |      |        |

|  | S | D | Y | B%  |
|--|---|---|---|-----|
| <b>Matematik-1</b>                             | 0 | 0 | 0 | 0   |
| Rasyonel Sayılar                               | 1 | 1 | 0 | 100 |
| Ondalık Sayılar                                | 1 | 0 | 0 | 0   |
| Kökü ifadeler                                  | 1 | 0 | 0 | 0   |
| Ardışık Sayılar                                | 1 | 0 | 0 | 0   |
| MUTLAK DEĞER                                   | 1 | 0 | 0 | 0   |
| EBOB-EKOK                                      | 1 | 0 | 0 | 0   |
| Mutlak Değerli Denklemler                      | 1 | 0 | 0 | 0   |
| BİRİNCİ DERECEDEKİ DENKLEMLER VE EŞİTSİZLİKLER | 2 | 0 | 0 | 0   |
| Birinci Dereceden Bir Bilinmeyenli Denklemler  | 1 | 0 | 0 | 0   |
| Üslü ifadeler                                  | 1 | 0 | 0 | 0   |
| Tek ve Çift Sayılar                            | 1 | 0 | 0 | 0   |
| Sayı Problemleri                               | 4 | 0 | 0 | 0   |
| Yüzde, Kar-Zarar Problemleri                   | 2 | 0 | 0 | 0   |
| Periyodik Durumlar                             | 1 | 0 | 0 | 0   |
| Hareket Problemleri                            | 1 | 0 | 1 | 0   |
| Grafik Problemleri                             | 1 | 0 | 0 | 0   |
| Rutin Olmayan Problemler                       | 2 | 0 | 0 | 0   |
| Merkezi Eğilim ve Yayılım Ölçüleri             | 1 | 0 | 0 | 0   |
| MANTIK   | 1 | 1 | 0 | 100 |
| Küme Kavramı ve Kümelere İşlemler              | 1 | 0 | 0 | 0   |

|                               |   | Soru                      | Doğru | Yanlış | Boş | Net   | Başarı |
|-------------------------------|---|---------------------------|-------|--------|-----|-------|--------|
| <b>Tarih-1</b>                |   | 5                         | 2     | 0      | 3   | 2,00  | % 40   |
| <b>Coğrafya-1</b>             |   | 5                         | 1     | 4      | 0   | 0,00  | % 0    |
| <b>Felsefe</b>                |   | 5                         | 0     | 1      | 4   | -0,25 | % 0    |
| <b>Din Kült. ve Ahl. Bil.</b> |   | 5                         | 0     | 3      | 2   | -0,75 | % 0    |
| <b>Felsefe (Seçmeli)</b>      |   | 5                         | 0     | 0      | 5   | 0,00  | % 0    |
| <b>TYT Sosyal</b>             |   | 20                        | 3     | 8      | 9   | 1,00  | % 5    |
| Cevap Anahtarı                | A | CABDBDDADDADBECECDBABEEBC |       |        |     |       |        |
| Cevaplarınız                  |   | C B aDedce aee            |       |        |     |       |        |

|  | S | D | Y | B%  |
|--|---|---|---|-----|
| <b>Tarih-1</b>   | 0 | 0 | 0 | 0   |
| Boylardan Devlete  | 1 | 1 | 0 | 100 |
| Abbasi Devleti ve Türkler                                | 1 | 0 | 0 | 0   |
| XIX. Yüzyılda Sosyal Hayattaki Değişimler                | 1 | 1 | 0 | 100 |
| İşgallerin Başlaması ve Millî Mücadele'ye Hazırlık       | 1 | 0 | 0 | 0   |
| Millî Mücadele'de Cepheleler                             | 1 | 0 | 0 | 0   |
| <b>Coğrafya-1</b>  | 0 | 0 | 0 | 0   |
| Haritalarda Temel Kavramlar                              | 1 | 0 | 1 | 0   |
| Göçler ve Göçlerin Nedenleri                             | 1 | 1 | 0 | 100 |
| Yeryüzündeki İklim Tipleri                               | 1 | 0 | 1 | 0   |
| Bölge ve Bölge Türleri                                   | 1 | 0 | 1 | 0   |
| Afetlerin Dağılışı ve Afetlerden Korunma Yolları         | 1 | 0 | 1 | 0   |
| <b>Felsefe</b>   | 0 | 0 | 0 | 0   |
| Felsefenin Anlamı  | 1 | 0 | 1 | 0   |
| Düşünme ve Akıl Yürütmede Dilin Önemi                    | 1 | 0 | 0 | 0   |
| 15. Yüzyıl - 17. Yüzyıl Filozoflarının Felsefi Görüşleri | 1 | 0 | 0 | 0   |
| Ahlak Felsefesi  | 1 | 0 | 0 | 0   |
| Sanat Felsefesi  | 1 | 0 | 0 | 0   |
| <b>Din Kült. ve Ahl. Bil.</b>                            | 0 | 0 | 0 | 0   |
| Din ve İslam   | 1 | 0 | 0 | 0   |
| Bilgi ve İnanç   | 1 | 0 | 1 | 0   |
| İnança İlgili Meseleler                                  | 1 | 0 | 1 | 0   |

|                 |   | Soru                 | Doğru | Yanlış | Boş | Net   | Başarı |
|-----------------|---|----------------------|-------|--------|-----|-------|--------|
| <b>Fizik</b>    |   | 7                    | 0     | 2      | 5   | -0,50 | % 0    |
| <b>Kimya</b>    |   | 7                    | 0     | 0      | 7   | 0,00  | % 0    |
| <b>Biyoloji</b> |   | 6                    | 0     | 0      | 6   | 0,00  | % 0    |
| <b>TYT Fen</b>  |   | 20                   | 0     | 2      | 18  | -0,50 | % 0    |
| Cevap Anahtarı  | A | ABEDDBCCDDCBAECADBAE |       |        |     |       |        |
| Cevaplarınız    |   | d e                  |       |        |     |       |        |

|   | S | D | Y | B% |
|---|---|---|---|----|
| <b>Fizik</b>                            | 0 | 0 | 0 | 0  |
| Fiziksel Niceliklerin Sınıflandırılması | 1 | 0 | 0 | 0  |
| İvme                                    | 1 | 0 | 1 | 0  |
| Elektrik Devreleri                      | 1 | 0 | 0 | 0  |
| Isı, Sıcaklık ve İç Enerji              | 1 | 0 | 1 | 0  |
| Kaldırma Kuvveti                        | 1 | 0 | 0 | 0  |
| Renkler                                 | 1 | 0 | 0 | 0  |
| Düzlük Aynalar                          | 1 | 0 | 0 | 0  |
| <b>Kimya</b>                            | 0 | 0 | 0 | 0  |
| Kimyanın Sembolik Dili                  | 1 | 0 | 0 | 0  |
| ATOM VE PERİYODİK SİSTEM                | 1 | 0 | 0 | 0  |
| Sıvılar                                 | 1 | 0 | 0 | 0  |
| Güçlü Etkileşimler / İyonik Bağ         | 1 | 0 | 0 | 0  |
| Mol Kavramı                             | 1 | 0 | 0 | 0  |
| Ayırma ve Safaştırma Teknikleri         | 1 | 0 | 0 | 0  |
| Asit ve Bazların Metallerle Tepkimeleri | 1 | 0 | 0 | 0  |
| <b>Biyoloji</b>                         | 0 | 0 | 0 | 0  |
| Bilimsel Yöntem                         | 1 | 0 | 0 | 0  |
| Hücre Zarından Madde Geçişleri          | 1 | 0 | 0 | 0  |
| CANLILAR DÜNYASI                        | 1 | 0 | 0 | 0  |
| Mitoz                                   | 1 | 0 | 0 | 0  |
| Madde Döngüleri                         | 1 | 0 | 0 | 0  |
| Soyağaçları (Otozomal)                  | 1 | 0 | 0 | 0  |

ÇAP TYT TÜRKİYE GENELİ



265,463 % 39,69

MANİSA / YUNUSEMRE  
KEP AKADEMİ DİL SINIFLARI

12 - 14049  
BURAK YURGA

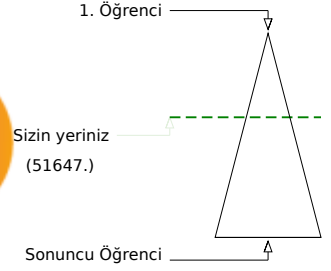
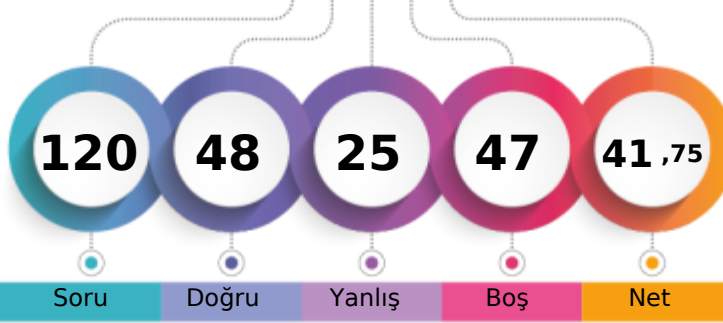

Soru Doğru Yanlış Boş Net

|                               | Şube | Kurum | İlçe | İl   | Genel         |
|-------------------------------|------|-------|------|------|---------------|
| Öğrenci Sıra No               | 12   | 16    | 862  | 2010 | 51647 % 39,69 |
| Sınava Katılan Öğrenci Sayısı | 32   | 46    | 1435 | 4588 | 130119        |

|                   | Soru      | Doğru                                   | Yanlış    | Boş      | Net          | Başarı      |
|-------------------|-----------|---|-----------|----------|--------------|-------------|
| <b>TYT Türkçe</b> | <b>40</b> | <b>25</b>                               | <b>15</b> | <b>0</b> | <b>21,25</b> | <b>% 53</b> |
| Cevap Anahtarı    | A         | BAEADBBDECBDCADCCABADECABCDDCEBCDAEBAD  |           |          |              |             |
| Cevaplarınız      |           | deEADacBebCDbbbCbAadDECABCeDDCEBCDAcBAD |           |          |              |             |

|   | S        | D        | Y        | B%       |
|---|----------|----------|----------|----------|
| <b>Türkçe</b>                               | <b>0</b> | <b>0</b> | <b>0</b> | <b>0</b> |
| Metne Sözcük Yerleştirme                    | 1        | 0        | 1        | 0        |
| Sözcükler Arası Anlam İlişkileri            | 1        | 0        | 1        | 0        |
| Söz Öbeklerinde Anlam                       | 2        | 2        | 0        | 100      |
| Cümleyi Yorumlama ve Açıklama               | 2        | 2        | 0        | 100      |
| Parçadaki Cümlelerin İçerik ve Özellikleri  | 1        | 0        | 1        | 0        |
| İki Cümleyi Birleştirme                     | 1        | 0        | 1        | 0        |
| Nesne - Zarf Tümleci - Yer Tamlayıcısı      | 1        | 0        | 1        | 0        |
| Filiisimler - Karma                         | 1        | 1        | 0        | 100      |
| Ses Bilgisi - Karma                         | 1        | 0        | 1        | 0        |
| Bitişik ve Ayrı Yazılan Kelimeler           | 1        | 0        | 1        | 0        |
| Yazım Kuralları - Karma                     | 1        | 1        | 0        | 100      |
| Noktalama İşaretleri - Karma                | 1        | 1        | 0        | 100      |
| Virgül                                      | 1        | 0        | 1        | 0        |
| Düşünceyi Geliştirme Yolları                | 1        | 0        | 1        | 0        |
| Paragrafta Anlatım Akışını Bozan Cümle      | 1        | 0        | 1        | 0        |
| Paragrafı İkiye Ayırma                      | 1        | 1        | 0        | 100      |
| Paragrafa Cümle Yerleştirme                 | 1        | 0        | 1        | 0        |
| Paragrafta Boş Bırakılan Yerleri Tamamlama  | 1        | 1        | 0        | 100      |
| Paragrafta Yardımcı Düşünceler              | 14       | 10       | 4        | 71       |
| Paragrafta Ana Düşünce (Ana Fikir)          | 3        | 3        | 0        | 100      |
| Diyalogta Boş Bırakılan Yerleri Tamamlama   | 1        | 1        | 0        | 100      |
| Paragrafın Karşılık Olduğu Soruyu Belirleme | 1        | 1        | 0        | 100      |
| Paragrafa Özgü Soru Kökü                    | 1        | 1        | 0        | 100      |

|                      | Soru      | Doğru                                    | Yanlış   | Boş       | Net         | Başarı     |
|----------------------|-----------|--|----------|-----------|-------------|------------|
| Matematik-1          | 30        | 4  | 3        | 23        | 3,25        | % 11       |
| Geometri             | 10        | 0  | 0        | 10        | 0,00        | % 0        |
| <b>TYT Matematik</b> | <b>40</b> | <b>4</b>                                 | <b>3</b> | <b>33</b> | <b>3,25</b> | <b>% 8</b> |
| Cevap Anahtarı       | A         | BACACEAEDCECBADDCBCEBECDCCDCAACBCEDEAEDE |          |           |             |            |
| Cevaplarınız         |           | A Eed b D C                              |          |           |             |            |

|   | S        | D        | Y        | B%       |
|---|----------|----------|----------|----------|
| <b>Matematik-1</b>                              | <b>0</b> | <b>0</b> | <b>0</b> | <b>0</b> |
| Rasyonel Sayılar                                | 1        | 0        | 0        | 0        |
| Ondalık Sayılar                                 | 1        | 0        | 0        | 0        |
| Kökü ifadeler                                   | 1        | 0        | 0        | 0        |
| Ardışık Sayılar                                 | 1        | 1        | 0        | 100      |
| MUTLAK DEĞER                                    | 1        | 0        | 0        | 0        |
| EBOB-EKOK                                       | 1        | 1        | 0        | 100      |
| Mutlak Değerli Denklemler                       | 1        | 0        | 1        | 0        |
| BİRİNCİ DERECEDEDEN DENKLEMLER VE EŞİTSİZLİKLER | 2        | 0        | 1        | 0        |
| Birinci Dereceden Bir Bilinmeyenli Denklemler   | 1        | 0        | 0        | 0        |
| Üslü ifadeler                                   | 1        | 0        | 0        | 0        |
| Tek ve Çift Sayılar                             | 1        | 0        | 0        | 0        |
| Sayı Problemleri                                | 4        | 0        | 1        | 0        |
| Yüzde, Kar-Zarar Problemleri                    | 2        | 0        | 0        | 0        |
| Periyodik Durumlar                              | 1        | 0        | 0        | 0        |
| Hareket Problemleri                             | 1        | 0        | 0        | 0        |
| Grafik Problemleri                              | 1        | 0        | 0        | 0        |
| Rutin Olmayan Problemler                        | 2        | 0        | 0        | 0        |
| Merkezi Eğilim ve Yayılım Ölçüleri              | 1        | 0        | 0        | 0        |
| MANTIK  | 1        | 1        | 0        | 100      |
| Küme Kavramı ve Kümelerde İşlemler              | 1        | 0        | 0        | 0        |

|                        | Soru      | Doğru                     | Yanlış   | Boş      | Net          | Başarı      |
|------------------------|-----------|---------------------------|----------|----------|--------------|-------------|
| Tarih-1                | 5         | 4                         | 1        | 0        | 3,75         | % 75        |
| Coğrafya-1             | 5         | 4                         | 1        | 0        | 3,75         | % 75        |
| Felsefe                | 5         | 4                         | 1        | 0        | 3,75         | % 75        |
| Din Kült. ve Ahl. Bil. | 5         | 3                         | 2        | 0        | 2,50         | % 50        |
| Felsefe (Seçmeli)      | 5         | 0                         | 0        | 5        | 0,00         | % 0         |
| <b>TYT Sosyal</b>      | <b>20</b> | <b>15</b>                 | <b>5</b> | <b>0</b> | <b>13,75</b> | <b>% 69</b> |
| Cevap Anahtarı         | A         | CABDBDDADDADDBCECDBABEEBC |          |          |              |             |
| Cevaplarınız           |           | CABeBBDDbDDADcCECDeb      |          |          |              |             |

|  | S        | D        | Y        | B%       |
|--|----------|----------|----------|----------|
| <b>Tarih-1</b>   | <b>0</b> | <b>0</b> | <b>0</b> | <b>0</b> |
| Boylardan Devlete  | 1        | 1        | 0        | 100      |
| Abbasi Devleti ve Türkler                                | 1        | 1        | 0        | 100      |
| XIX. Yüzyılda Sosyal Hayattaki Değişimler                | 1        | 1        | 0        | 100      |
| İşgallerin Başlaması ve Millî Mücadele'ye Hazırlık       | 1        | 0        | 1        | 0        |
| Millî Mücadele'de Cepheleler                             | 1        | 1        | 0        | 100      |
| <b>Coğrafya-1</b>  | <b>0</b> | <b>0</b> | <b>0</b> | <b>0</b> |
| Haritalarda Temel Kavramlar                              | 1        | 1        | 0        | 100      |
| Göçler ve Göçlerin Nedenleri                             | 1        | 1        | 0        | 100      |
| Yeryüzündeki İklim Tipleri                               | 1        | 1        | 0        | 100      |
| Bölge ve Bölge Türleri                                   | 1        | 0        | 1        | 0        |
| Afetlerin Dağılışı ve Afetlerden Korunma Yolları         | 1        | 1        | 0        | 100      |
| <b>Felsefe</b>   | <b>0</b> | <b>0</b> | <b>0</b> | <b>0</b> |
| Felsefenin Anlamı  | 1        | 1        | 0        | 100      |
| Düşünme ve Akıl Yürütmede Dilin Önemi                    | 1        | 1        | 0        | 100      |
| 15. Yüzyıl - 17. Yüzyıl Filozoflarının Felsefi Görüşleri | 1        | 1        | 0        | 100      |
| Ahlak Felsefesi  | 1        | 0        | 1        | 0        |
| Sanat Felsefesi  | 1        | 1        | 0        | 100      |
| <b>Din Kült. ve Ahl. Bil.</b>                            | <b>0</b> | <b>0</b> | <b>0</b> | <b>0</b> |
| Din ve İslam   | 1        | 1        | 0        | 100      |
| Bilgi ve İnanç   | 1        | 1        | 0        | 100      |
| İnança İlgili Meseleler                                  | 1        | 1        | 0        | 100      |

|                | Soru      | Doğru                | Yanlış   | Boş       | Net         | Başarı      |
|----------------|-----------|----------------------|----------|-----------|-------------|-------------|
| Fizik          | 7         | 3                    | 1        | 3         | 2,75        | % 39        |
| Kimya          | 7         | 1                    | 0        | 6         | 1,00        | % 14        |
| Biyoloji       | 6         | 0                    | 1        | 5         | -0,25       | % 0         |
| <b>TYT Fen</b> | <b>20</b> | <b>4</b>             | <b>2</b> | <b>14</b> | <b>3,50</b> | <b>% 18</b> |
| Cevap Anahtarı | A         | ABEDDBCCDDCBAECADBAE |          |           |             |             |
| Cevaplarınız   |           | A cDD C a            |          |           |             |             |

|   | S        | D        | Y        | B%       |
|---|----------|----------|----------|----------|
| <b>Fizik</b>                            | <b>0</b> | <b>0</b> | <b>0</b> | <b>0</b> |
| Fiziksel Niceliklerin Sınıflandırılması | 1        | 1        | 0        | 100      |
| İvme                                    | 1        | 0        | 0        | 0        |
| Elektrik Devreleri                      | 1        | 0        | 1        | 0        |
| Isı, Sıcaklık ve İç Enerji              | 1        | 1        | 0        | 100      |
| Kaldırma Kuvveti                        | 1        | 1        | 0        | 100      |
| Renkler                                 | 1        | 0        | 0        | 0        |
| Düzlük Aynalar                          | 1        | 0        | 0        | 0        |
| <b>Kimya</b>                            | <b>0</b> | <b>0</b> | <b>0</b> | <b>0</b> |
| Kimyanın Sembolik Dili                  | 1        | 1        | 0        | 100      |
| ATOM VE PERİYODİK SİSTEM                | 1        | 0        | 0        | 0        |
| Sıvılar                                 | 1        | 0        | 0        | 0        |
| Güçlü Etkileşimler / İyonik Bağ         | 1        | 0        | 0        | 0        |
| Mol Kavramı                             | 1        | 0        | 0        | 0        |
| Ayırma ve Safaştırma Teknikleri         | 1        | 0        | 0        | 0        |
| Asit ve Bazların Metallerle Tepkimeleri | 1        | 0        | 0        | 0        |
| <b>Biyoloji</b>                         | <b>0</b> | <b>0</b> | <b>0</b> | <b>0</b> |
| Bilimsel Yöntem                         | 1        | 0        | 0        | 0        |
| Hücre Zarından Madde Geçişleri          | 1        | 0        | 0        | 0        |
| CANLILAR DÜNYASI                        | 1        | 0        | 0        | 0        |
| Mitoz                                   | 1        | 0        | 0        | 0        |
| Madde Döngüleri                         | 1        | 0        | 0        | 0        |
| Soyağaçları (Otozomal)                  | 1        | 0        | 1        | 0        |

ÇAP TYT TÜRKİYE GENELİ



302,065 % 24,62

MANİSA / YUNUSEMRE  
KEP AKADEMİ DİL SINIFLARI

12 - 14003  
DİLİN YEĞEN

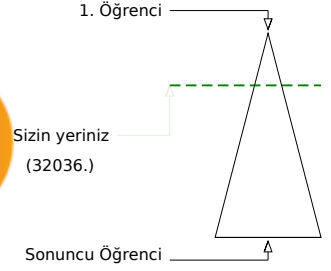
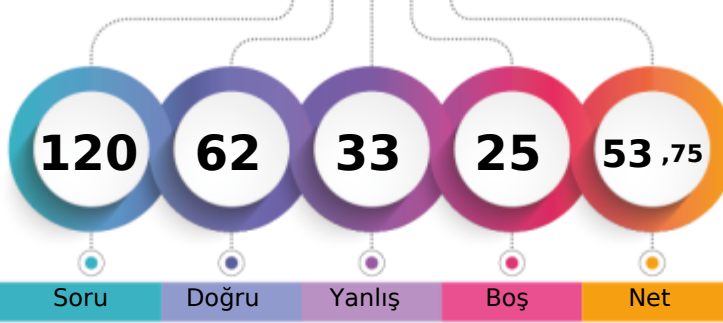

|                               |      |       |      |      |               |
|-------------------------------|------|-------|------|------|---------------|
|                               | Şube | Kurum | İlçe | İl   | Genel         |
| Öğrenci Sıra No               | 4    | 5     | 626  | 1212 | 32036 % 24,62 |
| Sınava Katılan Öğrenci Sayısı | 32   | 46    | 1435 | 4588 | 130119        |

|                   | Soru      | Doğru                                       | Yanlış    | Boş      | Net          | Başarı      |
|-------------------|-----------|---|-----------|----------|--------------|-------------|
| <b>TYT Türkçe</b> | <b>40</b> | <b>23</b>                                   | <b>16</b> | <b>1</b> | <b>19,00</b> | <b>% 48</b> |
| Cevap Anahtarı    | B         | EABABDBCBCDEADDCACCBADCBCEBADCCCEBCEBDABEDA |           |          |              |             |
| Cevaplarınız      |           | EABc DaCabDEAbabebCADBCEBADCCaDEBeaAebad    |           |          |              |             |

|   | S        | D        | Y        | B%       |
|---|----------|----------|----------|----------|
| <b>Türkçe</b>                               | <b>0</b> | <b>0</b> | <b>0</b> | <b>0</b> |
| Metne Sözcük Yerleştirme                    | 1        | 1        | 0        | 100      |
| Sözcükler Arası Anlam İlişkileri            | 1        | 0        | 1        | 0        |
| Söz Öbeklerinde Anlam                       | 2        | 1        | 1        | 50       |
| Cümleyi Yorumlama ve Açıklama               | 2        | 2        | 0        | 100      |
| Parçadaki Cümlelerin İçerik ve Özellikleri  | 1        | 0        | 1        | 0        |
| İki Cümleyi Birleştirme                     | 1        | 0        | 0        | 0        |
| Nesne - Zarf Tümleci - Yer Tamlayıcı        | 1        | 1        | 0        | 100      |
| Filiisimler - Karma                         | 1        | 1        | 0        | 100      |
| Ses Bilgisi - Karma                         | 1        | 1        | 0        | 100      |
| Bitişik ve Ayrı Yazılan Kelimeler           | 1        | 0        | 1        | 0        |
| Yazım Kuralları - Karma                     | 1        | 0        | 1        | 0        |
| Noktalamla İşaretleri - Karma               | 1        | 0        | 1        | 0        |
| Virgül                                      | 1        | 0        | 1        | 0        |
| Düşünceyi Geliştirme Yolları                | 1        | 1        | 0        | 100      |
| Paragrafta Anlatım Akışını Bozan Cümle      | 1        | 0        | 1        | 0        |
| Paragrafı İkiye Ayırma                      | 1        | 0        | 1        | 0        |
| Paragrafa Cümle Yerleştirme                 | 1        | 1        | 0        | 100      |
| Paragrafta Boş Bırakılan Yerleri Tamamlama  | 1        | 0        | 1        | 0        |
| Paragrafta Yardımcı Düşünceler              | 14       | 8        | 6        | 57       |
| Paragrafta Ana Düşünce (Ana Fikir)          | 3        | 3        | 0        | 100      |
| Diyalogta Boş Bırakılan Yerleri Tamamlama   | 1        | 1        | 0        | 100      |
| Paragrafın Karşılık Olduğu Soruyu Belirleme | 1        | 1        | 0        | 100      |
| Paragrafa Özgü Soru Kökü                    | 1        | 1        | 0        | 100      |

|                      | Soru      | Doğru                                    | Yanlış   | Boş       | Net          | Başarı      |
|----------------------|-----------|--|----------|-----------|--------------|-------------|
| <b>Matematik-1</b>   | <b>30</b> | <b>17</b>                                | <b>6</b> | <b>7</b>  | <b>15,50</b> | <b>% 52</b> |
| Geometri             | 10        | 4  | 0        | 6         | 4,00         | % 40        |
| <b>TYT Matematik</b> | <b>40</b> | <b>21</b>                                | <b>6</b> | <b>13</b> | <b>19,50</b> | <b>% 49</b> |
| Cevap Anahtarı       | B         | BCAEAEACECDDBAEDCEBCEBDCECDCCACDEBCEAEED |          |           |              |             |
| Cevaplarınız         |           | BaAEAdACECDdB Eb d DCbCD C C EB A        |          |           |              |             |

|   | S        | D        | Y        | B%       |
|---|----------|----------|----------|----------|
| <b>Matematik-1</b>                            | <b>0</b> | <b>0</b> | <b>0</b> | <b>0</b> |
| Rasyonel Sayılar                              | 1        | 1        | 0        | 100      |
| Ondalık Sayılar                               | 1        | 1        | 0        | 100      |
| Kökü ifadeler                                 | 1        | 0        | 1        | 0        |
| Ardışık Sayılar                               | 1        | 1        | 0        | 100      |
| MUTLAK DEĞER                                  | 1        | 1        | 0        | 100      |
| EBOB-EKOK                                     | 1        | 1        | 0        | 100      |
| Mutlak Değerli Denklemler                     | 1        | 1        | 0        | 100      |
| BİRİNCİ DERECE DENKLEMLER VE EŞİTSİZLİKLER    | 2        | 1        | 1        | 50       |
| Birinci Dereceden Bir Bilinmeyenli Denklemler | 1        | 1        | 0        | 100      |
| Üslü ifadeler                                 | 1        | 0        | 1        | 0        |
| Tek ve Çift Sayılar                           | 1        | 1        | 0        | 100      |
| Sayı Problemleri                              | 4        | 2        | 1        | 50       |
| Yüzde, Kar-Zarar Problemleri                  | 2        | 0        | 0        | 0        |
| Periyodik Durumlar                            | 1        | 1        | 0        | 100      |
| Hareket Problemleri                           | 1        | 0        | 1        | 0        |
| Grafik Problemleri                            | 1        | 1        | 0        | 100      |
| Rutin Olmayan Problemler                      | 2        | 0        | 0        | 0        |
| Merkezi Eğilim ve Yayılım Ölçütleri           | 1        | 0        | 1        | 0        |
| MANTIK  | 1        | 1        | 0        | 100      |
| Küme Kavramı ve Kümelerde İşlemler            | 1        | 0        | 0        | 0        |

|                        | Soru      | Doğru                     | Yanlış   | Boş      | Net          | Başarı      |
|------------------------|-----------|---------------------------|----------|----------|--------------|-------------|
| <b>Tarih-1</b>         | <b>5</b>  | <b>4</b>                  | <b>0</b> | <b>1</b> | <b>4,00</b>  | <b>% 80</b> |
| Coğrafya-1             | 5         | 2                         | 1        | 2        | 1,75         | % 35        |
| Felsefe                | 5         | 2                         | 3        | 0        | 1,25         | % 25        |
| Din Küll. ve Ahl. Bil. | 5         | 3                         | 0        | 2        | 3,00         | % 60        |
| Felsefe (Seçmeli)      | 5         | 0                         | 0        | 5        | 0,00         | % 0         |
| <b>TYT Sosyal</b>      | <b>20</b> | <b>11</b>                 | <b>4</b> | <b>5</b> | <b>10,00</b> | <b>% 50</b> |
| Cevap Anahtarı         | B         | BDCABDDBADDDABCECADBCEBEE |          |          |              |             |
| Cevaplarınız           |           | BDCA aADDccbc C DB        |          |          |              |             |

|  | S        | D        | Y        | B%       |
|--|----------|----------|----------|----------|
| <b>Tarih-1</b>   | <b>0</b> | <b>0</b> | <b>0</b> | <b>0</b> |
| Boylardan Devlete  | 1        | 1        | 0        | 100      |
| Abbasi Devleti ve Türkler                                | 1        | 1        | 0        | 100      |
| XIX. Yüzyılda Sosyal Hayattaki Değişimler                | 1        | 1        | 0        | 100      |
| İşgallerin Başlaması ve Millî Mücadele'ye Hazırlık       | 1        | 1        | 0        | 100      |
| Millî Mücadele'de Cepheleler                             | 1        | 0        | 0        | 0        |
| <b>Coğrafya-1</b>  | <b>0</b> | <b>0</b> | <b>0</b> | <b>0</b> |
| Haritalarda Temel Kavramlar                              | 1        | 0        | 1        | 0        |
| Göçler ve Göçlerin Nedenleri                             | 1        | 0        | 0        | 0        |
| Yeryüzündeki İklim Tipleri                               | 1        | 0        | 0        | 0        |
| Bölge ve Bölge Türleri                                   | 1        | 1        | 0        | 100      |
| Afetlerin Dağılışı ve Afetlerden Korunma Yolları         | 1        | 1        | 0        | 100      |
| <b>Felsefe</b>   | <b>0</b> | <b>0</b> | <b>0</b> | <b>0</b> |
| Felsefenin Anlamı  | 1        | 1        | 0        | 100      |
| Düşünme ve Akıl Yürütmede Dilin Önemi                    | 1        | 0        | 1        | 0        |
| 15. Yüzyıl - 17. Yüzyıl Filozoflarının Felsefi Görüşleri | 1        | 1        | 0        | 100      |
| Ahlak Felsefesi  | 1        | 0        | 1        | 0        |
| Sanat Felsefesi  | 1        | 0        | 1        | 0        |
| <b>Din Küll. ve Ahl. Bil.</b>                            | <b>0</b> | <b>0</b> | <b>0</b> | <b>0</b> |
| Din ve İslam   | 1        | 0        | 0        | 0        |
| Bilgi ve İnanç   | 1        | 1        | 0        | 100      |
| İnançla İlgili Meseleler                                 | 1        | 1        | 0        | 100      |

|                | Soru      | Doğru                | Yanlış   | Boş      | Net         | Başarı      |
|----------------|-----------|----------------------|----------|----------|-------------|-------------|
| <b>Fizik</b>   | <b>7</b>  | <b>4</b>             | <b>1</b> | <b>2</b> | <b>3,75</b> | <b>% 54</b> |
| Kimya          | 7         | 1                    | 3        | 3        | 0,25        | % 4         |
| Biyoloji       | 6         | 2                    | 3        | 1        | 1,25        | % 21        |
| <b>TYT Fen</b> | <b>20</b> | <b>7</b>             | <b>7</b> | <b>6</b> | <b>5,25</b> | <b>% 26</b> |
| Cevap Anahtarı | B         | EABBCCDDCCDEBACDAEBA |          |          |             |             |
| Cevaplarınız   |           | EAd CD De e daaeE A  |          |          |             |             |

|   | S        | D        | Y        | B%       |
|---|----------|----------|----------|----------|
| <b>Fizik</b>                            | <b>0</b> | <b>0</b> | <b>0</b> | <b>0</b> |
| Fiziksel Niceliklerin Sınıflandırılması | 1        | 1        | 0        | 100      |
| İvme                                    | 1        | 0        | 1        | 0        |
| Elektrik Devreleri                      | 1        | 1        | 0        | 100      |
| Isı, Sıcaklık ve İç Enerji              | 1        | 1        | 0        | 100      |
| Kaldırma Kuvveti                        | 1        | 0        | 0        | 0        |
| Renkler                                 | 1        | 0        | 0        | 0        |
| Düzlük Aynalar                          | 1        | 1        | 0        | 100      |
| <b>Kimya</b>                            | <b>0</b> | <b>0</b> | <b>0</b> | <b>0</b> |
| Kimyanın Sembolik Dili                  | 1        | 0        | 0        | 0        |
| ATOM VE PERİYODİK SİSTEM                | 1        | 0        | 1        | 0        |
| Sıvılar                                 | 1        | 1        | 0        | 100      |
| Güçlü Etkileşimler / İyonik Bağ         | 1        | 0        | 1        | 0        |
| Mol Kavramı                             | 1        | 0        | 0        | 0        |
| Ayırma ve Safaştırma Teknikleri         | 1        | 0        | 1        | 0        |
| Asit ve Bazların Metallerle Tepkimeleri | 1        | 0        | 0        | 0        |
| <b>Biyoloji</b>                         | <b>0</b> | <b>0</b> | <b>0</b> | <b>0</b> |
| Bilimsel Yöntem                         | 1        | 0        | 1        | 0        |
| Hücre Zarından Madde Geçişleri          | 1        | 0        | 1        | 0        |
| CANLILAR DÜNYASI                        | 1        | 0        | 1        | 0        |
| Mitoz                                   | 1        | 0        | 0        | 0        |
| Madde Döngüleri                         | 1        | 1        | 0        | 100      |
| Soyağaçları (Otozomal)                  | 1        | 1        | 0        | 100      |

ÇAP TYT TÜRKİYE GENELİ



262,368 % 41,16

MANİSA / YUNUSEMRE  
KEP AKADEMİ DİL SINIFLARI

12 - 14005  
DOĞA SOYLU

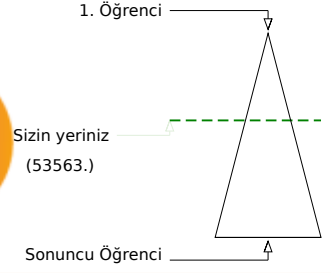
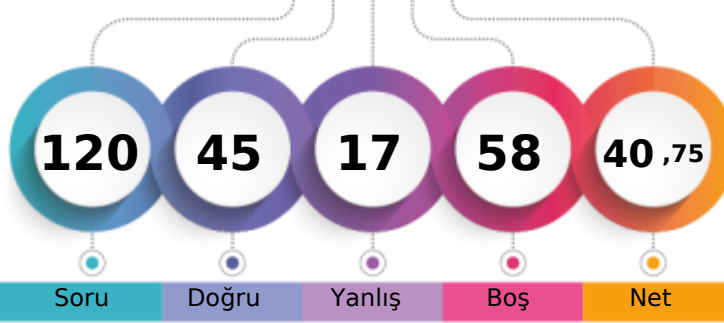

Soru Doğru Yanlış Boş Net

Şube Kurum İlçe İl Genel

Öğrenci Sıra No 15 19 886 2086 53563 % 41,16

Sınava Katılan Öğrenci Sayısı 32 46 1435 4588 130119

|                   |   | Soru                                    | Doğru | Yanlış | Boş | Net   | Başarı |
|-------------------|---|---|-------|--------|-----|-------|--------|
| <b>TYT Türkçe</b> |   | 40                                      | 23    | 9      | 8   | 20,75 | % 52   |
| Cevap Anahtarı    | A | BAEADBBDECBDCADCCABADECABCCDDCEBCDAEBAD |       |        |     |       |        |
| Cevaplarınız      |   | BdEADcB a CaCADCbcebDECAcCC D DAEBAD    |       |        |     |       |        |

|   | S  | D | Y | B%  |
|---|----|---|---|-----|
| <b>Türkçe</b>                               | 0  | 0 | 0 | 0   |
| Metne Sözcük Yerleştirme                    | 1  | 1 | 0 | 100 |
| Sözcükler Arası Anlam İlişkileri            | 1  | 0 | 1 | 0   |
| Söz Öbeklerinde Anlam                       | 2  | 2 | 0 | 100 |
| Cümleyi Yorumlama ve Açıklama               | 2  | 2 | 0 | 100 |
| Parçadaki Cümlelerin İçerik ve Özellikleri  | 1  | 0 | 1 | 0   |
| İki Cümleyi Birleştirme                     | 1  | 1 | 0 | 100 |
| Nesne - Zarf Tümlüci - Yer Tamlayıcısı      | 1  | 0 | 0 | 0   |
| Filiisimler - Karma                         | 1  | 0 | 1 | 0   |
| Ses Bilgisi - Karma                         | 1  | 0 | 0 | 0   |
| Bitişik ve Ayrı Yazılan Kelimeler           | 1  | 0 | 0 | 0   |
| Yazım Kuralları - Karma                     | 1  | 1 | 0 | 100 |
| Noktalama İşaretleri - Karma                | 1  | 0 | 1 | 0   |
| Virgül                                      | 1  | 1 | 0 | 100 |
| Düşünceyi Geliştirme Yolları                | 1  | 1 | 0 | 100 |
| Paragrafta Anlatım Akışını Bozan Cümle      | 1  | 1 | 0 | 100 |
| Paragraf İkiye Ayırma                       | 1  | 1 | 0 | 100 |
| Paragrafa Cümle Yerleştirme                 | 1  | 0 | 1 | 0   |
| Paragrafta Boş Bırakılan Yerleri Tamamlama  | 1  | 0 | 1 | 0   |
| Paragrafta Yardımcı Düşünceler              | 14 | 7 | 3 | 50  |
| Paragrafta Ana Düşünce (Ana Fikir)          | 3  | 3 | 0 | 100 |
| Diyalogta Boş Bırakılan Yerleri Tamamlama   | 1  | 1 | 0 | 100 |
| Paragrafın Karşılık Olduğu Soruyu Belirleme | 1  | 1 | 0 | 100 |
| Paragrafa Özgü Soru Kökü                    | 1  | 0 | 0 | 0   |

|                      |   | Soru                                       | Doğru | Yanlış | Boş | Net  | Başarı |
|----------------------|---|--|-------|--------|-----|------|--------|
| <b>Matematik-1</b>   |   | 30   | 9     | 3      | 18  | 8,25 | % 28   |
| <b>Geometri</b>      |   | 10   | 0     | 0      | 10  | 0,00 | % 0    |
| <b>TYT Matematik</b> |   | 40   | 9     | 3      | 28  | 8,25 | % 21   |
| Cevap Anahtarı       | A | BACACEAEDCECBADDCBCEBCEBCDCCDCAACBCEDEAEDE |       |        |     |      |        |
| Cevaplarınız         |   | BA A AEDbc a B CD                          |       |        |     |      |        |

|  | S | D | Y | B%  |
|--|---|---|---|-----|
| <b>Matematik-1</b>                             | 0 | 0 | 0 | 0   |
| Rasyonel Sayılar                               | 1 | 1 | 0 | 100 |
| Ondalık Sayılar                                | 1 | 1 | 0 | 100 |
| Kökü ifadeler                                  | 1 | 0 | 0 | 0   |
| Ardışık Sayılar                                | 1 | 1 | 0 | 100 |
| MUTLAK DEĞER                                   | 1 | 0 | 0 | 0   |
| EBOB-EKOK                                      | 1 | 0 | 0 | 0   |
| Mutlak Değerli Denklemler                      | 1 | 1 | 0 | 100 |
| BİRİNCİ DERECEDEKİ DENKLEMLER VE EŞİTSİZLİKLER | 2 | 1 | 0 | 50  |
| Birinci Dereceden Bir Bilinmeyenli Denklemler  | 1 | 1 | 0 | 100 |
| Üslü ifadeler                                  | 1 | 1 | 0 | 100 |
| Tek ve Çift Sayılar                            | 1 | 0 | 1 | 0   |
| Sayı Problemleri                               | 4 | 1 | 0 | 25  |
| Yüzde, Kar-Zarar Problemleri                   | 2 | 0 | 0 | 0   |
| Periyodik Durumlar                             | 1 | 0 | 0 | 0   |
| Hareket Problemleri                            | 1 | 0 | 1 | 0   |
| Grafik Problemleri                             | 1 | 0 | 0 | 0   |
| Rutin Olmayan Problemler                       | 2 | 1 | 0 | 50  |
| Merkezi Eğilim ve Yayılım Ölçüleri             | 1 | 0 | 0 | 0   |
| MANTIK   | 1 | 1 | 0 | 100 |
| Küme Kavramı ve Kümelere İşlemler              | 1 | 0 | 0 | 0   |

|                               |   | Soru                      | Doğru | Yanlış | Boş | Net   | Başarı |
|-------------------------------|---|---------------------------|-------|--------|-----|-------|--------|
| <b>Tarih-1</b>                |   | 5                         | 4     | 0      | 1   | 4,00  | % 80   |
| <b>Coğrafya-1</b>             |   | 5                         | 3     | 2      | 0   | 2,50  | % 50   |
| <b>Felsefe</b>                |   | 5                         | 4     | 1      | 0   | 3,75  | % 75   |
| <b>Din Kült. ve Ahl. Bil.</b> |   | 5                         | 2     | 2      | 1   | 1,50  | % 30   |
| <b>Felsefe (Seçmeli)</b>      |   | 5                         | 0     | 0      | 5   | 0,00  | % 0    |
| <b>TYT Sosyal</b>             |   | 20                        | 13    | 5      | 2   | 11,75 | % 59   |
| Cevap Anahtarı                | A | CABDBDDADDADDBCECDBABEEBC |       |        |     |       |        |
| Cevaplarınız                  |   | CAB BBaADDADcCECbe        |       |        |     |       |        |

|  | S | D | Y | B%  |
|--|---|---|---|-----|
| <b>Tarih-1</b>   | 0 | 0 | 0 | 0   |
| Boylardan Devlete  | 1 | 1 | 0 | 100 |
| Abbasi Devleti ve Türkler                                | 1 | 1 | 0 | 100 |
| XIX. Yüzyılda Sosyal Hayattaki Değişimler                | 1 | 1 | 0 | 100 |
| İşgallerin Başlaması ve Millî Mücadele'ye Hazırlık       | 1 | 0 | 0 | 0   |
| Millî Mücadele'de Cepheleler                             | 1 | 1 | 0 | 100 |
| <b>Coğrafya-1</b>  | 0 | 0 | 0 | 0   |
| Haritalarda Temel Kavramlar                              | 1 | 1 | 0 | 100 |
| Göçler ve Göçlerin Nedenleri                             | 1 | 0 | 1 | 0   |
| Yeryüzündeki İklim Tipleri                               | 1 | 0 | 1 | 0   |
| Bölge ve Bölge Türleri                                   | 1 | 1 | 0 | 100 |
| Afetlerin Dağılışı ve Afetlerden Korunma Yolları         | 1 | 1 | 0 | 100 |
| <b>Felsefe</b>   | 0 | 0 | 0 | 0   |
| Felsefenin Anlamı  | 1 | 1 | 0 | 100 |
| Düşünme ve Akıl Yürütmede Dilin Önemi                    | 1 | 1 | 0 | 100 |
| 15. Yüzyıl - 17. Yüzyıl Filozoflarının Felsefi Görüşleri | 1 | 1 | 0 | 100 |
| Ahlak Felsefesi  | 1 | 0 | 1 | 0   |
| Sanat Felsefesi  | 1 | 1 | 0 | 100 |
| <b>Din Kült. ve Ahl. Bil.</b>                            | 0 | 0 | 0 | 0   |
| Din ve İslam   | 1 | 1 | 0 | 100 |
| Bilgi ve İnanç   | 1 | 1 | 0 | 100 |
| İnança İlgili Meseleler                                  | 1 | 0 | 1 | 0   |

|                |   | Soru                 | Doğru | Yanlış | Boş | Net  | Başarı |
|----------------|---|----------------------|-------|--------|-----|------|--------|
| <b>TYT Fen</b> |   | 20                   | 0     | 0      | 20  | 0,00 | % 0    |
| Cevap Anahtarı | A | ABEDDBCCDDCBAECADBAE |       |        |     |      |        |
| Cevaplarınız   |   |                      |       |        |     |      |        |

|   | S | D | Y | B% |
|---|---|---|---|----|
| <b>Fizik</b>                            | 0 | 0 | 0 | 0  |
| Fiziksel Niceliklerin Sınıflandırılması | 1 | 0 | 0 | 0  |
| İvme                                    | 1 | 0 | 0 | 0  |
| Elektrik Devreleri                      | 1 | 0 | 0 | 0  |
| Isı, Sıcaklık ve İş Enerji              | 1 | 0 | 0 | 0  |
| Kaldırma Kuvveti                        | 1 | 0 | 0 | 0  |
| Renkler                                 | 1 | 0 | 0 | 0  |
| Düzlem Aynalar                          | 1 | 0 | 0 | 0  |
| <b>Kimya</b>                            | 0 | 0 | 0 | 0  |
| Kimyanın Sembolik Dili                  | 1 | 0 | 0 | 0  |
| ATOM VE PERİYODİK SİSTEM                | 1 | 0 | 0 | 0  |
| Sıvılar                                 | 1 | 0 | 0 | 0  |
| Güçlü Etkileşimler / İyonik Bağ         | 1 | 0 | 0 | 0  |
| Mol Kavramı                             | 1 | 0 | 0 | 0  |
| Ayırma ve Sıfırlama Teknikleri          | 1 | 0 | 0 | 0  |
| Asit ve Bazların Metallerle Tepkimeleri | 1 | 0 | 0 | 0  |
| <b>Biyoloji</b>                         | 0 | 0 | 0 | 0  |
| Bilimsel Yöntem                         | 1 | 0 | 0 | 0  |
| Hücre Zarından Madde Geçişleri          | 1 | 0 | 0 | 0  |
| CANLILAR DÜNYASI                        | 1 | 0 | 0 | 0  |
| Mitoz                                   | 1 | 0 | 0 | 0  |
| Madde Döngüleri                         | 1 | 0 | 0 | 0  |
| Soyağaçları (Otozomal)                  | 1 | 0 | 0 | 0  |

ÇAP TYT TÜRKİYE GENELİ



233,730 % 56,44

MANİSA / YUNUSEMRE  
KEP AKADEMİ DİL SINIFLARI

12 - 14077  
ELİF ARİÇ

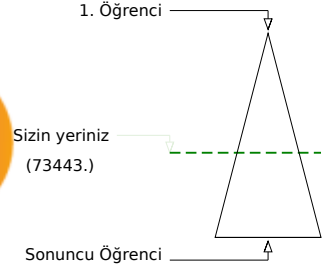
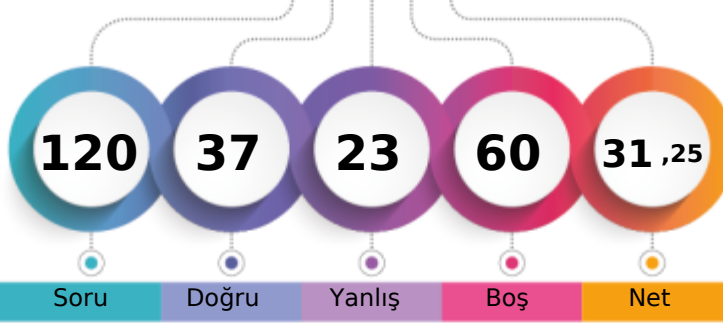

Soru Doğru Yanlış Boş Net

Şube Kurum İlçe İl Genel

Öğrenci Sıra No 23 32 1088 2855 73443 % 56,44

Sınava Katılan Öğrenci Sayısı 32 46 1435 4588 130119

|                   |   | Soru                                     | Doğru | Yanlış | Boş | Net   | Başarı |
|-------------------|---|--|-------|--------|-----|-------|--------|
| <b>TYT Türkçe</b> |   | 40                                       | 24    | 14     | 2   | 20,50 | % 51   |
| Cevap Anahtarı    | A | BAEADBBDECBDCADCCABADECABCCDDCEBCDAEBAD  |       |        |     |       |        |
| Cevaplarınız      |   | ddaADaBDE cCabAbbCcBADcCABCaDDbEBC AEBAE |       |        |     |       |        |

|   | S  | D  | Y | B%  |
|---|----|----|---|-----|
| <b>Türkçe</b>                               | 0  | 0  | 0 | 0   |
| Metne Sözcük Yerleştirme                    | 1  | 0  | 1 | 0   |
| Sözcükler Arası Anlam İlişkileri            | 1  | 0  | 1 | 0   |
| Söz Öbeklerinde Anlam                       | 2  | 0  | 1 | 0   |
| Cümleyi Yorumlama ve Açıklama               | 2  | 2  | 0 | 100 |
| Parçadaki Cümlelerin İçerik ve Özellikleri  | 1  | 0  | 1 | 0   |
| İki Cümleyi Birleştirme                     | 1  | 1  | 0 | 100 |
| Nesne - Zarf Tümlüci - Yer Tamlayıcısı      | 1  | 1  | 0 | 100 |
| Filiimsiler - Karma                         | 1  | 1  | 0 | 100 |
| Ses Bilgisi - Karma                         | 1  | 0  | 0 | 0   |
| Bitişik ve Ayrı Yazılan Kelimeler           | 1  | 0  | 1 | 0   |
| Yazım Kuralları - Karma                     | 1  | 1  | 0 | 100 |
| Noktalama İşaretleri - Karma                | 1  | 0  | 1 | 0   |
| Virgül                                      | 1  | 0  | 1 | 0   |
| Düşünceyi Geliştirme Yolları                | 1  | 1  | 0 | 100 |
| Paragrafta Anlatım Akışını Bozan Cümle      | 1  | 0  | 1 | 0   |
| Paragrafı İkiye Ayırma                      | 1  | 0  | 1 | 0   |
| Paragrafa Cümle Yerleştirme                 | 1  | 1  | 0 | 100 |
| Paragrafta Boş Bırakılan Yerleri Tamamlama  | 1  | 0  | 1 | 0   |
| Paragrafta Yardımcı Düşünceler              | 14 | 11 | 3 | 79  |
| Paragrafta Ana Düşünce (Ana Fikir)          | 3  | 3  | 0 | 100 |
| Diyalogta Boş Bırakılan Yerleri Tamamlama   | 1  | 0  | 1 | 0   |
| Paragrafın Karşılık Olduğu Soruyu Belirleme | 1  | 1  | 0 | 100 |
| Paragrafa Özgü Soru Kökü                    | 1  | 1  | 0 | 100 |

|                      |   | Soru                                   | Doğru | Yanlış | Boş | Net  | Başarı |
|----------------------|---|--|-------|--------|-----|------|--------|
| Matematik-1          |   | 30                                     | 2     | 0      | 28  | 2,00 | % 7    |
| Geometri             |   | 10                                     | 0     | 0      | 10  | 0,00 | % 0    |
| <b>TYT Matematik</b> |   | 40                                     | 2     | 0      | 38  | 2,00 | % 5    |
| Cevap Anahtarı       | A | BACACEAEDCECBADDCBCEBECDCCDCAACBCEEADE |       |        |     |      |        |
| Cevaplarınız         |   | A E                                    |       |        |     |      |        |

|  | S | D | Y | B%  |
|--|---|---|---|-----|
| <b>Matematik-1</b>                             | 0 | 0 | 0 | 0   |
| Rasyonel Sayılar                               | 1 | 0 | 0 | 0   |
| Ondalık Sayılar                                | 1 | 0 | 0 | 0   |
| Kökü ifadeler                                  | 1 | 0 | 0 | 0   |
| Ardışık Sayılar                                | 1 | 1 | 0 | 100 |
| MUTLAK DEĞER                                   | 1 | 0 | 0 | 0   |
| EBOB-EKOK                                      | 1 | 1 | 0 | 100 |
| Mutlak Değerli Denklemler                      | 1 | 0 | 0 | 0   |
| BİRİNCİ DERECEDEKİ DENKLEMLER VE EŞİTSİZLİKLER | 2 | 0 | 0 | 0   |
| Birinci Dereceden Bir Bilinmeyenli Denklemler  | 1 | 0 | 0 | 0   |
| Üslü ifadeler                                  | 1 | 0 | 0 | 0   |
| Tek ve Çift Sayılar                            | 1 | 0 | 0 | 0   |
| Sayı Problemleri                               | 4 | 0 | 0 | 0   |
| Yüzde, Kar-Zarar Problemleri                   | 2 | 0 | 0 | 0   |
| Periyodik Durumlar                             | 1 | 0 | 0 | 0   |
| Hareket Problemleri                            | 1 | 0 | 0 | 0   |
| Grafik Problemleri                             | 1 | 0 | 0 | 0   |
| Rutin Olmayan Problemler                       | 2 | 0 | 0 | 0   |
| Merkezi Eğilim ve Yayılım Ölçütleri            | 1 | 0 | 0 | 0   |
| MANTIK   | 1 | 0 | 0 | 0   |
| Küme Kavramı ve Kümelerde İşlemler             | 1 | 0 | 0 | 0   |

|                        |   | Soru                      | Doğru | Yanlış | Boş | Net  | Başarı |
|------------------------|---|---------------------------|-------|--------|-----|------|--------|
| Tarih-1                |   | 5                         | 3     | 2      | 0   | 2,50 | % 50   |
| Coğrafya-1             |   | 5                         | 2     | 1      | 2   | 1,75 | % 35   |
| Felsefe                |   | 5                         | 2     | 3      | 0   | 1,25 | % 25   |
| Din Kült. ve Ahl. Bil. |   | 5                         | 3     | 1      | 1   | 2,75 | % 55   |
| Felsefe (Seçmeli)      |   | 5                         | 0     | 0      | 5   | 0,00 | % 0    |
| <b>TYT Sosyal</b>      |   | 20                        | 10    | 7      | 3   | 8,25 | % 41   |
| Cevap Anahtarı         | A | CABDBDDADDADDBCECDBABEEBC |       |        |     |      |        |
| Cevaplarınız           |   | CABee D eDDAbceECdd       |       |        |     |      |        |

|  | S | D | Y | B%  |
|--|---|---|---|-----|
| <b>Tarih-1</b>   | 0 | 0 | 0 | 0   |
| Boylardan Devlete  | 1 | 1 | 0 | 100 |
| Abbasi Devleti ve Türkler                                | 1 | 1 | 0 | 100 |
| XIX. Yüzyılda Sosyal Hayattaki Değişimler                | 1 | 1 | 0 | 100 |
| İşgallerin Başlaması ve Millî Mücadele'ye Hazırlık       | 1 | 0 | 1 | 0   |
| Millî Mücadele'de Cepheleler                             | 1 | 0 | 1 | 0   |
| <b>Coğrafya-1</b>  | 0 | 0 | 0 | 0   |
| Haritalarda Temel Kavramlar                              | 1 | 0 | 0 | 0   |
| Göçler ve Göçlerin Nedenleri                             | 1 | 1 | 0 | 100 |
| Yeryüzündeki İklim Tipleri                               | 1 | 0 | 0 | 0   |
| Bölge ve Bölge Türleri                                   | 1 | 0 | 1 | 0   |
| Afetlerin Dağılışı ve Afetlerden Korunma Yolları         | 1 | 1 | 0 | 100 |
| <b>Felsefe</b>   | 0 | 0 | 0 | 0   |
| Felsefenin Anlamı  | 1 | 1 | 0 | 100 |
| Düşünme ve Akıl Yürütmede Dilin Önemi                    | 1 | 1 | 0 | 100 |
| 15. Yüzyıl - 17. Yüzyıl Filozoflarının Felsefi Görüşleri | 1 | 0 | 1 | 0   |
| Ahlak Felsefesi  | 1 | 0 | 1 | 0   |
| Sanat Felsefesi  | 1 | 0 | 1 | 0   |
| <b>Din Kült. ve Ahl. Bil.</b>                            | 0 | 0 | 0 | 0   |
| Din ve İslam   | 1 | 1 | 0 | 100 |
| Bilgi ve İnanç   | 1 | 1 | 0 | 100 |
| İnança İlgili Meseleler                                  | 1 | 1 | 0 | 100 |

|                |   | Soru                 | Doğru | Yanlış | Boş | Net   | Başarı |
|----------------|---|----------------------|-------|--------|-----|-------|--------|
| Fizik          |   | 7                    | 0     | 0      | 7   | 0,00  | % 0    |
| Kimya          |   | 7                    | 1     | 1      | 5   | 0,75  | % 11   |
| Biyoloji       |   | 6                    | 0     | 1      | 5   | -0,25 | % 0    |
| <b>TYT Fen</b> |   | 20                   | 1     | 2      | 17  | 0,50  | % 3    |
| Cevap Anahtarı | A | ABEDDBCCDDCBAECADBAE |       |        |     |       |        |
| Cevaplarınız   |   | a A b                |       |        |     |       |        |

|   | S | D | Y | B%  |
|---|---|---|---|-----|
| <b>Fizik</b>                            | 0 | 0 | 0 | 0   |
| Fiziksel Niceliklerin Sınıflandırılması | 1 | 0 | 0 | 0   |
| İvme                                    | 1 | 0 | 0 | 0   |
| Elektrik Devreleri                      | 1 | 0 | 0 | 0   |
| Isı, Sıcaklık ve İç Enerji              | 1 | 0 | 0 | 0   |
| Kaldırma Kuvveti                        | 1 | 0 | 0 | 0   |
| Renkler                                 | 1 | 0 | 0 | 0   |
| Düzlük Aynalar                          | 1 | 0 | 0 | 0   |
| <b>Kimya</b>                            | 0 | 0 | 0 | 0   |
| Kimyanın Sembolik Dili                  | 1 | 0 | 1 | 0   |
| ATOM VE PERİYODİK SİSTEM                | 1 | 0 | 0 | 0   |
| Sıvılar                                 | 1 | 0 | 0 | 0   |
| Güçlü Etkileşimler / İyonik Bağ         | 1 | 0 | 0 | 0   |
| Mol Kavramı                             | 1 | 0 | 0 | 0   |
| Ayırma ve Safaştırma Teknikleri         | 1 | 1 | 0 | 100 |
| Asit ve Bazların Metallerle Tepkimeleri | 1 | 0 | 0 | 0   |
| <b>Biyoloji</b>                         | 0 | 0 | 0 | 0   |
| Bilimsel Yöntem                         | 1 | 0 | 0 | 0   |
| Hücre Zarından Madde Geçişleri          | 1 | 0 | 0 | 0   |
| CANLILAR DÜNYASI                        | 1 | 0 | 1 | 0   |
| Mitoz                                   | 1 | 0 | 0 | 0   |
| Madde Döngüleri                         | 1 | 0 | 0 | 0   |
| Soyağaçları (Otozomal)                  | 1 | 0 | 0 | 0   |

ÇAP TYT TÜRKİYE GENELİ



209,468 % 70,00

MANİSA / YUNUSEMRE  
KEP AKADEMİ DİL SINIFLARI

12 - 14038  
EMİN EFE ALTINTAŞ

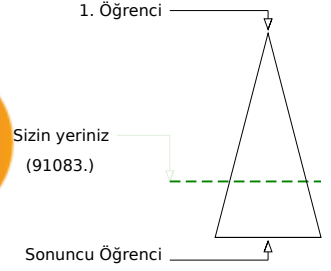
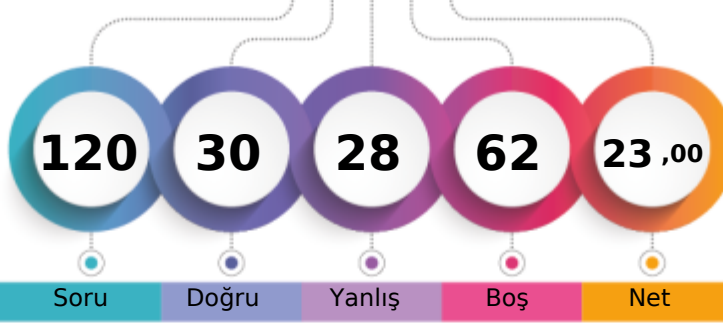

Soru Doğru Yanlış Boş Net

|                               | Şube | Kurum | İlçe | İl   | Genel         |
|-------------------------------|------|-------|------|------|---------------|
| Öğrenci Sıra No               | 27   | 39    | 1227 | 3470 | 91083 % 70,00 |
| Sınava Katılan Öğrenci Sayısı | 32   | 46    | 1435 | 4588 | 130119        |

|                   | Soru                                      | Doğru     | Yanlış    | Boş      | Net          | Başarı      |
|-------------------|---|-----------|-----------|----------|--------------|-------------|
| <b>TYT Türkçe</b> | <b>40</b>                                 | <b>20</b> | <b>19</b> | <b>1</b> | <b>15,25</b> | <b>% 38</b> |
| Cevap Anahtarı    | A BAEADBBDECBDCADCCABADECABCCDDCEBCDAEBAD |           |           |          |              |             |
| Cevaplarınız      | edEAbE bECaAdDbeCCecADECABeCDadEBbDAbBcc  |           |           |          |              |             |

|   | S        | D        | Y        | B%       |
|---|----------|----------|----------|----------|
| <b>Türkçe</b>                               | <b>0</b> | <b>0</b> | <b>0</b> | <b>0</b> |
| Metne Sözcük Yerleştirme                    | 1        | 0        | 1        | 0        |
| Sözcükler Arası Anlam İlişkileri            | 1        | 0        | 1        | 0        |
| Söz Öbeklerinde Anlam                       | 2        | 2        | 0        | 100      |
| Cümleyi Yorumlama ve Açıklama               | 2        | 1        | 1        | 50       |
| Parçadaki Cümlelerin İçerik ve Özellikleri  | 1        | 0        | 1        | 0        |
| İki Cümleyi Birleştirme                     | 1        | 0        | 0        | 0        |
| Nesne - Zarf Tümleci - Yer Tamlayıcısı      | 1        | 0        | 1        | 0        |
| Filiimsiler - Karma                         | 1        | 1        | 0        | 100      |
| Ses Bilgisi - Karma                         | 1        | 1        | 0        | 100      |
| Bitişik ve Ayrı Yazılan Kelimeler           | 1        | 0        | 1        | 0        |
| Yazım Kuralları - Karma                     | 1        | 0        | 1        | 0        |
| Noktalamaya İşaretleri - Karma              | 1        | 1        | 0        | 100      |
| Virgül                                      | 1        | 0        | 1        | 0        |
| Düşünceyi Geliştirme Yolları                | 1        | 0        | 1        | 0        |
| Paragrafta Anlatım Akışını Bozan Cümle      | 1        | 0        | 1        | 0        |
| Paragrafı İkiye Ayırma                      | 1        | 1        | 0        | 100      |
| Paragrafa Cümle Yerleştirme                 | 1        | 1        | 0        | 100      |
| Paragrafta Boş Bırakılan Yerleri Tamamlama  | 1        | 0        | 1        | 0        |
| Paragrafta Yardımcı Düşünceler              | 14       | 7        | 7        | 50       |
| Paragrafta Ana Düşünce (Ana Fikir)          | 3        | 2        | 1        | 67       |
| Diyalogta Boş Bırakılan Yerleri Tamamlama   | 1        | 1        | 0        | 100      |
| Paragrafın Karşılık Olduğu Soruyu Belirleme | 1        | 1        | 0        | 100      |
| Paragrafa Özgü Soru Kökü                    | 1        | 1        | 0        | 100      |

|                      | Soru                                     | Doğru    | Yanlış   | Boş       | Net         | Başarı     |
|----------------------|--|----------|----------|-----------|-------------|------------|
| Matematik-1          | 30                                       | 1        | 2        | 27        | 0,50        | % 2        |
| Geometri             | 10                                       | 0        | 0        | 10        | 0,00        | % 0        |
| <b>TYT Matematik</b> | <b>40</b>                                | <b>1</b> | <b>2</b> | <b>37</b> | <b>0,50</b> | <b>% 1</b> |
| Cevap Anahtarı       | A BACACEAEDCECBADDCBCEBECDCCDCAEBCDEEADE |          |          |           |             |            |
| Cevaplarınız         | A b b                                    |          |          |           |             |            |

|   | S        | D        | Y        | B%       |
|---|----------|----------|----------|----------|
| <b>Matematik-1</b>                              | <b>0</b> | <b>0</b> | <b>0</b> | <b>0</b> |
| Rasyonel Sayılar                                | 1        | 0        | 0        | 0        |
| Ondalık Sayılar                                 | 1        | 0        | 0        | 0        |
| Kökü ifadeler                                   | 1        | 0        | 0        | 0        |
| Ardışık Sayılar                                 | 1        | 1        | 0        | 100      |
| MUTLAK DEĞER                                    | 1        | 0        | 0        | 0        |
| EBOB-EKOK                                       | 1        | 0        | 1        | 0        |
| Mutlak Değerli Denklemler                       | 1        | 0        | 0        | 0        |
| BİRİNCİ DERECEDEDEN DENKLEMLER VE EŞİTSİZLİKLER | 2        | 0        | 0        | 0        |
| Birinci Dereceden Bir Bilinmeyenli Denklemler   | 1        | 0        | 0        | 0        |
| Üslü ifadeler                                   | 1        | 0        | 0        | 0        |
| Tek ve Çift Sayılar                             | 1        | 0        | 1        | 0        |
| Sayı Problemleri                                | 4        | 0        | 0        | 0        |
| Yüzde, Kar-Zarar Problemleri                    | 2        | 0        | 0        | 0        |
| Periyodik Durumlar                              | 1        | 0        | 0        | 0        |
| Hareket Problemleri                             | 1        | 0        | 0        | 0        |
| Grafik Problemleri                              | 1        | 0        | 0        | 0        |
| Rutin Olmayan Problemler                        | 2        | 0        | 0        | 0        |
| Merkezi Eğilim ve Yayılım Ölçütleri             | 1        | 0        | 0        | 0        |
| MANTIK  | 1        | 0        | 0        | 0        |
| Küme Kavramı ve Kümelerde İşlemler              | 1        | 0        | 0        | 0        |

|                        | Soru                        | Doğru    | Yanlış   | Boş      | Net         | Başarı      |
|------------------------|-----------------------------|----------|----------|----------|-------------|-------------|
| Tarih-1                | 5                           | 3        | 2        | 0        | 2,50        | % 50        |
| Coğrafya-1             | 5                           | 2        | 1        | 2        | 1,75        | % 35        |
| Felsefe                | 5                           | 3        | 1        | 1        | 2,75        | % 55        |
| Din Küll. ve Ahl. Bil. | 5                           | 1        | 2        | 2        | 0,50        | % 10        |
| Felsefe (Seçmeli)      | 5                           | 0        | 0        | 5        | 0,00        | % 0         |
| <b>TYT Sosyal</b>      | <b>20</b>                   | <b>9</b> | <b>6</b> | <b>5</b> | <b>7,50</b> | <b>% 38</b> |
| Cevap Anahtarı         | A CABDBDDADDADBECECDBABEEBC |          |          |          |             |             |
| Cevaplarınız           | CABec a ADDA cC Cb e        |          |          |          |             |             |

|  | S        | D        | Y        | B%       |
|--|----------|----------|----------|----------|
| <b>Tarih-1</b>   | <b>0</b> | <b>0</b> | <b>0</b> | <b>0</b> |
| Boylardan Devlete  | 1        | 1        | 0        | 100      |
| Abbasi Devleti ve Türkler                                | 1        | 1        | 0        | 100      |
| XIX. Yüzyılda Sosyal Hayattaki Değişimler                | 1        | 1        | 0        | 100      |
| İşgallerin Başlaması ve Millî Mücadele'ye Hazırlık       | 1        | 0        | 1        | 0        |
| Millî Mücadele'de Cepheleler                             | 1        | 0        | 1        | 0        |
| <b>Coğrafya-1</b>  | <b>0</b> | <b>0</b> | <b>0</b> | <b>0</b> |
| Haritalarda Temel Kavramlar                              | 1        | 0        | 0        | 0        |
| Göçler ve Göçlerin Nedenleri                             | 1        | 0        | 1        | 0        |
| Yeryüzündeki İklim Tipleri                               | 1        | 0        | 0        | 0        |
| Bölge ve Bölge Türleri                                   | 1        | 1        | 0        | 100      |
| Afetlerin Dağılışı ve Afetlerden Korunma Yolları         | 1        | 1        | 0        | 100      |
| <b>Felsefe</b>   | <b>0</b> | <b>0</b> | <b>0</b> | <b>0</b> |
| Felsefenin Anlamı  | 1        | 1        | 0        | 100      |
| Düşünme ve Akıl Yürütmede Dilin Önemi                    | 1        | 1        | 0        | 100      |
| 15. Yüzyıl - 17. Yüzyıl Filozoflarının Felsefi Görüşleri | 1        | 0        | 0        | 0        |
| Ahlak Felsefesi  | 1        | 0        | 1        | 0        |
| Sanat Felsefesi  | 1        | 1        | 0        | 100      |
| <b>Din Küll. ve Ahl. Bil.</b>                            | <b>0</b> | <b>0</b> | <b>0</b> | <b>0</b> |
| Din ve İslam   | 1        | 0        | 0        | 0        |
| Bilgi ve İnanç   | 1        | 1        | 0        | 100      |
| İnança İlgili Meseleler                                  | 1        | 0        | 1        | 0        |

|                | Soru                   | Doğru    | Yanlış   | Boş       | Net          | Başarı     |
|----------------|------------------------|----------|----------|-----------|--------------|------------|
| Fizik          | 7                      | 0        | 0        | 7         | 0,00         | % 0        |
| Kimya          | 7                      | 0        | 0        | 7         | 0,00         | % 0        |
| Biyoloji       | 6                      | 0        | 1        | 5         | -0,25        | % 0        |
| <b>TYT Fen</b> | <b>20</b>              | <b>0</b> | <b>1</b> | <b>19</b> | <b>-0,25</b> | <b>% 0</b> |
| Cevap Anahtarı | A ABEDDBCCDDCBAECADBAE |          |          |           |              |            |
| Cevaplarınız   | b                      |          |          |           |              |            |

|   | S        | D        | Y        | B%       |
|---|----------|----------|----------|----------|
| <b>Fizik</b>                            | <b>0</b> | <b>0</b> | <b>0</b> | <b>0</b> |
| Fiziksel Niceliklerin Sınıflandırılması | 1        | 0        | 0        | 0        |
| İvme                                    | 1        | 0        | 0        | 0        |
| Elektrik Devreleri                      | 1        | 0        | 0        | 0        |
| Isı, Sıcaklık ve İç Enerji              | 1        | 0        | 0        | 0        |
| Kaldırma Kuvveti                        | 1        | 0        | 0        | 0        |
| Renkler                                 | 1        | 0        | 0        | 0        |
| Düzlük Aynalar                          | 1        | 0        | 0        | 0        |
| <b>Kimya</b>                            | <b>0</b> | <b>0</b> | <b>0</b> | <b>0</b> |
| Kimyanın Sembolik Dili                  | 1        | 0        | 0        | 0        |
| ATOM VE PERİYODİK SİSTEM                | 1        | 0        | 0        | 0        |
| Sıvılar                                 | 1        | 0        | 0        | 0        |
| Güçlü Etkileşimler / İyonik Bağ         | 1        | 0        | 0        | 0        |
| Mol Kavramı                             | 1        | 0        | 0        | 0        |
| Ayırma ve Safaştırma Teknikleri         | 1        | 0        | 0        | 0        |
| Asit ve Bazların Metallerle Tepkimeleri | 1        | 0        | 0        | 0        |
| <b>Biyoloji</b>                         | <b>0</b> | <b>0</b> | <b>0</b> | <b>0</b> |
| Bilimsel Yöntem                         | 1        | 0        | 0        | 0        |
| Hücre Zarından Madde Geçişleri          | 1        | 0        | 0        | 0        |
| CANLILAR DÜNYASI                        | 1        | 0        | 0        | 0        |
| Mitoz                                   | 1        | 0        | 0        | 0        |
| Madde Döngüleri                         | 1        | 0        | 0        | 0        |
| Soyağaçları (Otozomal)                  | 1        | 0        | 1        | 0        |

ÇAP TYT TÜRKİYE GENELİ



322,090 % 18,23

MANİSA / YUNUSEMRE  
KEP AKADEMİ DİL SINIFLARI

12 - 14026  
EREN DURUR

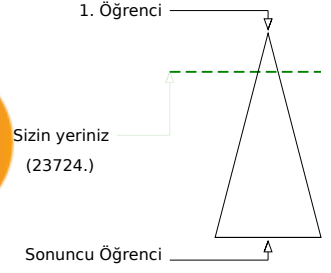
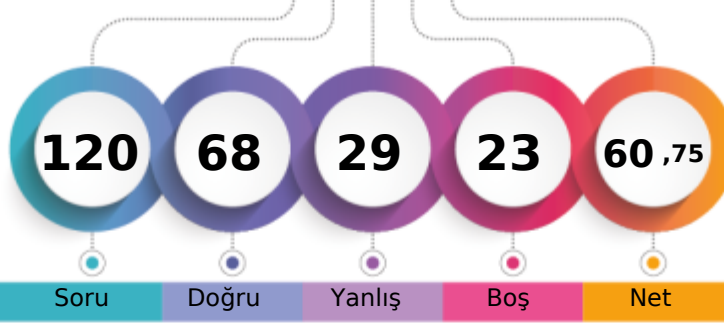

|                               |       |      |      |               |
|-------------------------------|-------|------|------|---------------|
| Şube                          | Kurum | İlçe | İl   | Genel         |
| Öğrenci Sıra No               | 2     | 2    | 490  | 891           |
| Sınava Katılan Öğrenci Sayısı | 32    | 46   | 1435 | 4588          |
|                               |       |      |      | 23724 % 18,23 |
|                               |       |      |      | 130119        |

|                   | Soru      | Doğru                                      | Yanlış    | Boş      | Net          | Başarı      |
|-------------------|-----------|--|-----------|----------|--------------|-------------|
| <b>TYT Türkçe</b> | <b>40</b> | <b>30</b>                                  | <b>10</b> | <b>0</b> | <b>27,50</b> | <b>% 69</b> |
| Cevap Anahtarı    | B         | EABABDBCBCDEADDCACCBADCEBADCCEBCDEBCDABEDA |           |          |              |             |
| Cevaplarınız      |           | EABAdDBaaeDEADaCdCCADBCeDAdEcaDEBCDABeBa   |           |          |              |             |

|   | S        | D        | Y        | B%       |
|---|----------|----------|----------|----------|
| <b>Türkçe</b>                               | <b>0</b> | <b>0</b> | <b>0</b> | <b>0</b> |
| Metne Sözcük Yerleştirme                    | 1        | 1        | 0        | 100      |
| Sözcükler Arası Anlam İlişkileri            | 1        | 1        | 0        | 100      |
| Söz Öbeklerinde Anlam                       | 2        | 2        | 0        | 100      |
| Cümleyi Yorumlama ve Açıklama               | 2        | 2        | 0        | 100      |
| Parçadaki Cümlelerin İçerik ve Özellikleri  | 1        | 1        | 0        | 100      |
| İki Cümleyi Birleştirme                     | 1        | 0        | 1        | 0        |
| Nesne - Zarf Tümlenci - Yer Tamlayıcı       | 1        | 1        | 0        | 100      |
| Filiimsiler - Karma                         | 1        | 1        | 0        | 100      |
| Ses Bilgisi - Karma                         | 1        | 0        | 1        | 0        |
| Bitişik ve Ayrı Yazılan Kelimeler           | 1        | 0        | 1        | 0        |
| Yazım Kuralları - Karma                     | 1        | 0        | 1        | 0        |
| Noktalama İşaretleri - Karma                | 1        | 0        | 1        | 0        |
| Virgül                                      | 1        | 1        | 0        | 100      |
| Düşünceyi Geliştirme Yolları                | 1        | 1        | 0        | 100      |
| Paragrafta Anlatım Akışını Bozan Cümle      | 1        | 1        | 0        | 100      |
| Paragraf İkiye Ayırma                       | 1        | 1        | 0        | 100      |
| Paragrafa Cümle Yerleştirme                 | 1        | 1        | 0        | 100      |
| Paragrafta Boş Bırakılan Yerleri Tamamlama  | 1        | 0        | 1        | 0        |
| Paragrafta Yardımcı Düşünceler              | 14       | 11       | 3        | 79       |
| Paragrafta Ana Düşünce (Ana Fikir)          | 3        | 2        | 1        | 67       |
| Diyalogta Boş Bırakılan Yerleri Tamamlama   | 1        | 1        | 0        | 100      |
| Paragrafın Karşılık Olduğu Soruyu Belirleme | 1        | 1        | 0        | 100      |
| Paragrafa Özgü Soru Kökü                    | 1        | 1        | 0        | 100      |

|                      | Soru      | Doğru                                 | Yanlış   | Boş       | Net          | Başarı      |
|----------------------|-----------|---------------------------------------|----------|-----------|--------------|-------------|
| <b>Matematik-1</b>   | <b>30</b> | <b>14</b>                             | <b>7</b> | <b>9</b>  | <b>12,25</b> | <b>% 41</b> |
| Geometri             | 10        | 1                                     | 0        | 9         | 1,00         | % 10        |
| <b>TYT Matematik</b> | <b>40</b> | <b>15</b>                             | <b>7</b> | <b>18</b> | <b>13,25</b> | <b>% 33</b> |
| Cevap Anahtarı       | B         | BCAEAEACECDDBAEDCEBCBCECDCCACDEBCAEED |          |           |              |             |
| Cevaplarınız         |           | BCcEAEAdEeDbDB aC D c DdC C           |          |           |              |             |

|   | S        | D        | Y        | B%       |
|---|----------|----------|----------|----------|
| <b>Matematik-1</b>                              | <b>0</b> | <b>0</b> | <b>0</b> | <b>0</b> |
| Rasyonel Sayılar                                | 1        | 1        | 0        | 100      |
| Ondalık Sayılar                                 | 1        | 0        | 1        | 0        |
| Kökü ifadeler                                   | 1        | 1        | 0        | 100      |
| Ardışık Sayılar                                 | 1        | 1        | 0        | 100      |
| MUTLAK DEĞER                                    | 1        | 0        | 1        | 0        |
| EBOB-EKOK                                       | 1        | 1        | 0        | 100      |
| Mutlak Değerli Denklemler                       | 1        | 1        | 0        | 100      |
| BİRİNCİ DERECEDEDEN DENKLEMLER VE EŞİTSİZLİKLER | 2        | 1        | 1        | 50       |
| Birinci Dereceden Bir Bilinmeyenli Denklemler   | 1        | 1        | 0        | 100      |
| Üslü ifadeler                                   | 1        | 1        | 0        | 100      |
| Tek ve Çift Sayılar                             | 1        | 1        | 0        | 100      |
| Sayı Problemleri                                | 4        | 2        | 1        | 50       |
| Yüzde, Kar-Zarar Problemleri                    | 2        | 0        | 0        | 0        |
| Periyodik Durumlar                              | 1        | 1        | 0        | 100      |
| Hareket Problemleri                             | 1        | 0        | 1        | 0        |
| Grafik Problemleri                              | 1        | 0        | 0        | 0        |
| Rutin Olmayan Problemler                        | 2        | 0        | 0        | 0        |
| Merkezi Eğilim ve Yayılım Ölçüleri              | 1        | 0        | 0        | 0        |
| MANTIK  | 1        | 1        | 0        | 100      |
| Küme Kavramı ve Kümelere İşlemler               | 1        | 0        | 1        | 0        |

|                        | Soru      | Doğru                     | Yanlış   | Boş      | Net          | Başarı      |
|------------------------|-----------|---------------------------|----------|----------|--------------|-------------|
| <b>Tarih-1</b>         | <b>5</b>  | <b>4</b>                  | <b>1</b> | <b>0</b> | <b>3,75</b>  | <b>% 75</b> |
| Coğrafya-1             | 5         | 5                         | 0        | 0        | 5,00         | % 100       |
| Felsefe                | 5         | 3                         | 2        | 0        | 2,50         | % 50        |
| Din Küll. ve Ahl. Bil. | 5         | 4                         | 1        | 0        | 3,75         | % 75        |
| Felsefe (Seçmeli)      | 5         | 0                         | 0        | 5        | 0,00         | % 0         |
| <b>TYT Sosyal</b>      | <b>20</b> | <b>16</b>                 | <b>4</b> | <b>0</b> | <b>15,00</b> | <b>% 75</b> |
| Cevap Anahtarı         | B         | BDCABDDBADDDABCECADBDBCBE |          |          |              |             |
| Cevaplarınız           |           | BcCABDDBADDDccCECADd      |          |          |              |             |

|  | S        | D        | Y        | B%       |
|--|----------|----------|----------|----------|
| <b>Tarih-1</b>   | <b>0</b> | <b>0</b> | <b>0</b> | <b>0</b> |
| Boylardan Devlete  | 1        | 1        | 0        | 100      |
| Abbasi Devleti ve Türkler                                | 1        | 1        | 0        | 100      |
| XIX. Yüzyılda Sosyal Hayattaki Değişimler                | 1        | 1        | 0        | 100      |
| İşgallerin Başlaması ve Millî Mücadele'ye Hazırlık       | 1        | 0        | 1        | 0        |
| Millî Mücadele'de Cepheleler                             | 1        | 1        | 0        | 100      |
| <b>Coğrafya-1</b>  | <b>0</b> | <b>0</b> | <b>0</b> | <b>0</b> |
| Haritalarda Temel Kavramlar                              | 1        | 1        | 0        | 100      |
| Göçler ve Göçlerin Nedenleri                             | 1        | 1        | 0        | 100      |
| Yeryüzündeki İklim Tipleri                               | 1        | 1        | 0        | 100      |
| Bölge ve Bölge Türleri                                   | 1        | 1        | 0        | 100      |
| Afetlerin Dağılışı ve Afetlerden Korunma Yolları         | 1        | 1        | 0        | 100      |
| <b>Felsefe</b>   | <b>0</b> | <b>0</b> | <b>0</b> | <b>0</b> |
| Felsefenin Anlamı  | 1        | 1        | 0        | 100      |
| Düşünme ve Akıl Yürütmede Dilin Önemi                    | 1        | 0        | 1        | 0        |
| 15. Yüzyıl - 17. Yüzyıl Filozoflarının Felsefi Görüşleri | 1        | 1        | 0        | 100      |
| Ahlak Felsefesi  | 1        | 0        | 1        | 0        |
| Sanat Felsefesi  | 1        | 1        | 0        | 100      |
| <b>Din Küll. ve Ahl. Bil.</b>                            | <b>0</b> | <b>0</b> | <b>0</b> | <b>0</b> |
| Din ve İslam   | 1        | 1        | 0        | 100      |
| Bilgi ve İnanç   | 1        | 1        | 0        | 100      |
| İnança İlgili Meseleler                                  | 1        | 1        | 0        | 100      |

|                | Soru      | Doğru                | Yanlış   | Boş      | Net         | Başarı      |
|----------------|-----------|----------------------|----------|----------|-------------|-------------|
| <b>Fizik</b>   | <b>7</b>  | <b>2</b>             | <b>2</b> | <b>3</b> | <b>1,50</b> | <b>% 21</b> |
| Kimya          | 7         | 2                    | 3        | 2        | 1,25        | % 18        |
| Biyoloji       | 6         | 3                    | 3        | 0        | 2,25        | % 38        |
| <b>TYT Fen</b> | <b>20</b> | <b>7</b>             | <b>8</b> | <b>5</b> | <b>5,00</b> | <b>% 25</b> |
| Cevap Anahtarı | B         | EABBCCDDCCDEBACDAEBA |          |          |             |             |
| Cevaplarınız   |           | eB DcD acE cCaeEeA   |          |          |             |             |

|   | S        | D        | Y        | B%       |
|---|----------|----------|----------|----------|
| <b>Fizik</b>                            | <b>0</b> | <b>0</b> | <b>0</b> | <b>0</b> |
| Fiziksel Niceliklerin Sınıflandırılması | 1        | 0        | 1        | 0        |
| İvme                                    | 1        | 1        | 0        | 100      |
| Elektrik Devreleri                      | 1        | 0        | 0        | 0        |
| Isı, Sıcaklık ve İç Enerji              | 1        | 1        | 0        | 100      |
| Kaldırma Kuvveti                        | 1        | 0        | 1        | 0        |
| Renkler                                 | 1        | 0        | 0        | 0        |
| Düzlük Aynalar                          | 1        | 0        | 0        | 0        |
| <b>Kimya</b>                            | <b>0</b> | <b>0</b> | <b>0</b> | <b>0</b> |
| Kimyanın Sembolik Dili                  | 1        | 0        | 1        | 0        |
| ATOM VE PERİYODİK SİSTEM                | 1        | 0        | 1        | 0        |
| Sıvılar                                 | 1        | 1        | 0        | 100      |
| Güçlü Etkileşimler / İyonik Bağ         | 1        | 0        | 0        | 0        |
| Mol Kavramı                             | 1        | 0        | 0        | 0        |
| Ayırma ve Safaştırma Teknikleri         | 1        | 0        | 1        | 0        |
| Asit ve Bazların Metallerle Tepkimeleri | 1        | 1        | 0        | 100      |
| <b>Biyoloji</b>                         | <b>0</b> | <b>0</b> | <b>0</b> | <b>0</b> |
| Bilimsel Yöntem                         | 1        | 1        | 0        | 100      |
| Hücre Zarından Madde Geçişleri          | 1        | 0        | 1        | 0        |
| CANLILAR DÜNYASI                        | 1        | 0        | 1        | 0        |
| Mitoz                                   | 1        | 0        | 1        | 0        |
| Madde Döngüleri                         | 1        | 1        | 0        | 100      |
| Soyağaçları (Otozomal)                  | 1        | 1        | 0        | 100      |

ÇAP TYT TÜRKİYE GENELİ



0,000

%

95,92

MANİSA / YUNUSEMRE  
KEP AKADEMİ DİL SINIFLARI

12 - 14059  
ESMANUR KORKMAZ

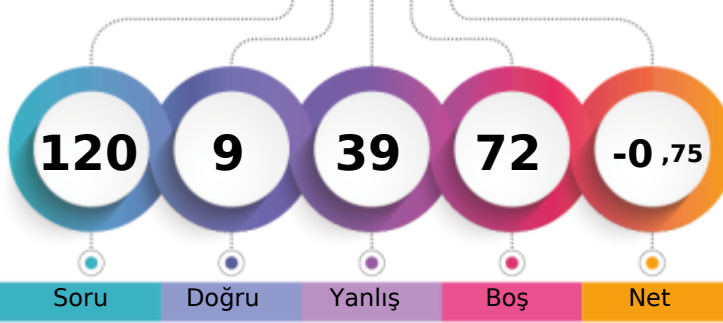

1. Öğrenci

Sizin yeriniz  
(124804.)

Sonuncu Öğrenci

Soru Doğru Yanlış Boş Net

Şube Kurum İlçe İl Genel

Öğrenci Sıra No 32 46 1419 4465 124804 % 95,92

Sınava Katılan Öğrenci Sayısı 32 46 1435 4588 130119

|                   |   | Soru                                    | Doğru | Yanlış | Boş | Net   | Başarı |  |
|-------------------|---|---|-------|--------|-----|-------|--------|--|
| <b>TYT Türkçe</b> |   | 40                                      | 7     | 30     | 3   | -0,50 | % 0    |  |
| Cevap Anahtarı    | B | EABABDBCBCDEADDCACCADBCEBADCCCEBCDABEDA |       |        |     |       |        |  |
| Cevaplarınız      |   | aABdbbcacC AeD ebeebcdadebCdbDcedbbacc  |       |        |     |       |        |  |

|   | S  | D | Y  | B%  |
|---|----|---|----|-----|
| <b>Türkçe</b>                               | 0  | 0 | 0  | 0   |
| Metne Sözcük Yerleştirme                    | 1  | 1 | 0  | 100 |
| Sözcükler Arası Anlam İlişkileri            | 1  | 0 | 1  | 0   |
| Söz Öbeklerinde Anlam                       | 2  | 0 | 2  | 0   |
| Cümleyi Yorumlama ve Açıklama               | 2  | 1 | 1  | 50  |
| Parçadaki Cümlelerin İçerik ve Özellikleri  | 1  | 0 | 1  | 0   |
| İki Cümleyi Birleştirme                     | 1  | 0 | 1  | 0   |
| Nesne - Zarf Tümlüci - Yer Tamlayıcısı      | 1  | 0 | 0  | 0   |
| Filiimsiler - Karma                         | 1  | 0 | 0  | 0   |
| Ses Bilgisi - Karma                         | 1  | 0 | 1  | 0   |
| Bitişik ve Ayrı Yazılan Kelimeler           | 1  | 0 | 1  | 0   |
| Yazım Kuralları - Karma                     | 1  | 1 | 0  | 100 |
| Noktalamla İşaretleri - Karma               | 1  | 1 | 0  | 100 |
| Virgül                                      | 1  | 0 | 0  | 0   |
| Düşünceyi Geliştirme Yolları                | 1  | 1 | 0  | 100 |
| Paragrafta Anlatım Akışını Bozan Cümle      | 1  | 0 | 1  | 0   |
| Paragrafı İkiye Ayırma                      | 1  | 0 | 1  | 0   |
| Paragrafa Cümle Yerleştirme                 | 1  | 0 | 1  | 0   |
| Paragrafta Boş Bırakılan Yerleri Tamamlama  | 1  | 0 | 1  | 0   |
| Paragrafta Yardımcı Düşünceler              | 14 | 1 | 13 | 7   |
| Paragrafta Ana Düşünce (Ana Fikir)          | 3  | 1 | 2  | 33  |
| Diyalogta Boş Bırakılan Yerleri Tamamlama   | 1  | 0 | 1  | 0   |
| Paragrafın Karşılık Olduğu Soruyu Belirleme | 1  | 0 | 1  | 0   |
| Paragrafa Özgü Soru Kökü                    | 1  | 0 | 1  | 0   |

|                       |   | Soru                       | Doğru | Yanlış | Boş | Net   | Başarı |
|-----------------------|---|----------------------------|-------|--------|-----|-------|--------|
| Tarih-1               |   | 5                          | 0     | 5      | 0   | -1,25 | % 0    |
| Coğrafya-1            |   | 5                          | 2     | 3      | 0   | 1,25  | % 25   |
| Felsefe               |   | 5                          | 0     | 0      | 5   | 0,00  | % 0    |
| Din Kül. ve Ahl. Bil. |   | 5                          | 0     | 0      | 5   | 0,00  | % 0    |
| Felsefe (Seçmeli)     |   | 5                          | 0     | 0      | 5   | 0,00  | % 0    |
| <b>TYT Sosyal</b>     |   | 20                         | 2     | 8      | 10  | 0,00  | % 0    |
| Cevap Anahtarı        | B | BDCABDDBADDDABCECADBBCEBEE |       |        |     |       |        |
| Cevaplarınız          |   | dabccccBAe                 |       |        |     |       |        |

|  | S | D | Y | B%  |
|--|---|---|---|-----|
| <b>Tarih-1</b>   | 0 | 0 | 0 | 0   |
| Boylardan Devlete  | 1 | 0 | 1 | 0   |
| Abbasi Devleti ve Türkler                                | 1 | 0 | 1 | 0   |
| XIX. Yüzyılda Sosyal Hayattaki Değişimler                | 1 | 0 | 1 | 0   |
| İşgallerin Başlaması ve Millî Mücadele'ye Hazırlık       | 1 | 0 | 1 | 0   |
| Millî Mücadele'de Cepheleler                             | 1 | 0 | 1 | 0   |
| <b>Coğrafya-1</b>  | 0 | 0 | 0 | 0   |
| Haritalarda Temel Kavramlar                              | 1 | 1 | 0 | 100 |
| Göçler ve Göçlerin Nedenleri                             | 1 | 0 | 1 | 0   |
| Yeryüzündeki İklim Tipleri                               | 1 | 0 | 1 | 0   |
| Bölge ve Bölge Türleri                                   | 1 | 1 | 0 | 100 |
| Afetlerin Dağılışı ve Afetlerden Korunma Yolları         | 1 | 0 | 1 | 0   |
| <b>Felsefe</b>   | 0 | 0 | 0 | 0   |
| Felsefenin Anlamı  | 1 | 0 | 0 | 0   |
| Düşünme ve Akıl Yürütmede Dilin Önemi                    | 1 | 0 | 0 | 0   |
| 15. Yüzyıl - 17. Yüzyıl Filozoflarının Felsefi Görüşleri | 1 | 0 | 0 | 0   |
| Ahlak Felsefesi  | 1 | 0 | 0 | 0   |
| Sanat Felsefesi  | 1 | 0 | 0 | 0   |
| <b>Din Kül. ve Ahl. Bil.</b>                             | 0 | 0 | 0 | 0   |
| Din ve İslam   | 1 | 0 | 0 | 0   |
| Bilgi ve İnanç   | 1 | 0 | 0 | 0   |
| İnançla İlgili Meseleler                                 | 1 | 0 | 0 | 0   |

|                      |   | Soru                                    | Doğru | Yanlış | Boş | Net   | Başarı |
|----------------------|---|---|-------|--------|-----|-------|--------|
| Matematik-1          |   | 30                                      | 0     | 1      | 29  | -0,25 | % 0    |
| Geometri             |   | 10                                      | 0     | 0      | 10  | 0,00  | % 0    |
| <b>TYT Matematik</b> |   | 40                                      | 0     | 1      | 39  | -0,25 | % 0    |
| Cevap Anahtarı       | B | BCAEAEACECDDBAEDCEBCEBDCECDCCACDEBCAEED |       |        |     |       |        |
| Cevaplarınız         |   | a                                       |       |        |     |       |        |

|   | S | D | Y | B% |
|---|---|---|---|----|
| <b>Matematik-1</b>                              | 0 | 0 | 0 | 0  |
| Rasyonel Sayılar                                | 1 | 0 | 0 | 0  |
| Ondalık Sayılar                                 | 1 | 0 | 0 | 0  |
| Köklü İfadeler                                  | 1 | 0 | 0 | 0  |
| Ardışık Sayılar                                 | 1 | 0 | 0 | 0  |
| MUTLAK DEĞER                                    | 1 | 0 | 0 | 0  |
| EBOB-EKOK                                       | 1 | 0 | 0 | 0  |
| Mutlak Değerli Denklemler                       | 1 | 0 | 0 | 0  |
| BİRİNCİ DERECEDEDEN DENKLEMLER VE EŞİTSİZLİKLER | 2 | 0 | 1 | 0  |
| Birinci Dereceden Bir Bilinmeyenli Denklemler   | 1 | 0 | 0 | 0  |
| Üslü İfadeler                                   | 1 | 0 | 0 | 0  |
| Tek ve Çift Sayılar                             | 1 | 0 | 0 | 0  |
| Sayı Problemleri                                | 4 | 0 | 0 | 0  |
| Yüzde, Kar-Zarar Problemleri                    | 2 | 0 | 0 | 0  |
| Periyodik Durumlar                              | 1 | 0 | 0 | 0  |
| Hareket Problemleri                             | 1 | 0 | 0 | 0  |
| Grafik Problemleri                              | 1 | 0 | 0 | 0  |
| Rutin Olmayan Problemler                        | 2 | 0 | 0 | 0  |
| Merkezi Eğilim ve Yayılım Ölçüleri              | 1 | 0 | 0 | 0  |
| MANTIK  | 1 | 0 | 0 | 0  |
| Küme Kavramı ve Kümelere İşlemler               | 1 | 0 | 0 | 0  |

|                |   | Soru                | Doğru | Yanlış | Boş | Net  | Başarı |
|----------------|---|---------------------|-------|--------|-----|------|--------|
| <b>TYT Fen</b> |   | 20                  | 0     | 0      | 20  | 0,00 | % 0    |
| Cevap Anahtarı | B | EABBCDDDCDEBACDAEBA |       |        |     |      |        |
| Cevaplarınız   |   |                     |       |        |     |      |        |

|   | S | D | Y | B% |
|---|---|---|---|----|
| <b>Fizik</b>                            | 0 | 0 | 0 | 0  |
| Fiziksel Niceliklerin Sınıflandırılması | 1 | 0 | 0 | 0  |
| İvme                                    | 1 | 0 | 0 | 0  |
| Elektrik Devreleri                      | 1 | 0 | 0 | 0  |
| Isı, Sıcaklık ve İş Enerji              | 1 | 0 | 0 | 0  |
| Kaldırma Kuvveti                        | 1 | 0 | 0 | 0  |
| Renkler                                 | 1 | 0 | 0 | 0  |
| Düzlem Aynalar                          | 1 | 0 | 0 | 0  |
| <b>Kimya</b>                            | 0 | 0 | 0 | 0  |
| Kimyanın Sembolik Dili                  | 1 | 0 | 0 | 0  |
| ATOM VE PERİYODİK SİSTEM                | 1 | 0 | 0 | 0  |
| Sıvılar                                 | 1 | 0 | 0 | 0  |
| Güçlü Etkileşimler / İyonik Bağ         | 1 | 0 | 0 | 0  |
| Mol Kavramı                             | 1 | 0 | 0 | 0  |
| Ayırma ve Sıfırlama Teknikleri          | 1 | 0 | 0 | 0  |
| Asit ve Bazların Metallerle Tepkimeleri | 1 | 0 | 0 | 0  |
| <b>Biyoloji</b>                         | 0 | 0 | 0 | 0  |
| Bilimsel Yöntem                         | 1 | 0 | 0 | 0  |
| Hücre Zarından Madde Geçişleri          | 1 | 0 | 0 | 0  |
| CANLILAR DÜNYASI                        | 1 | 0 | 0 | 0  |
| Mitoz                                   | 1 | 0 | 0 | 0  |
| Madde Döngüleri                         | 1 | 0 | 0 | 0  |
| Soyağaçları (Otozomal)                  | 1 | 0 | 0 | 0  |



ÇAP TYT TÜRKİYE GENELİ



178,385 % 84,58

MANİSA / YUNUSEMRE  
KEP AKADEMİ DİL SINIFLARI

12 - 14067  
FATMANUR KARAÇAY

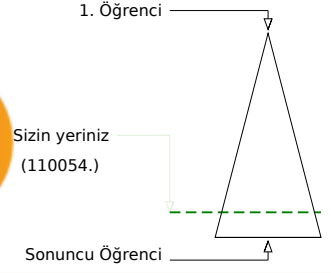
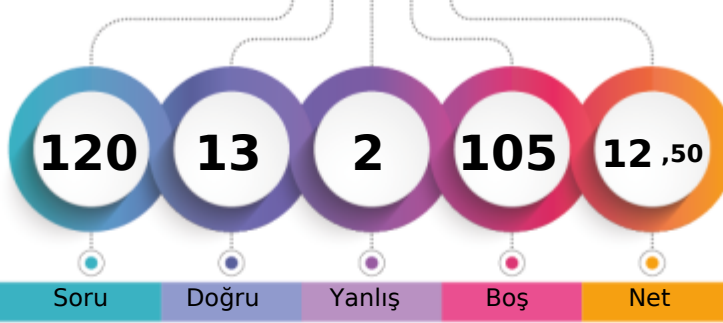

Soru Doğru Yanlış Boş Net

Şube Kurum İlçe İl Genel

Öğrenci Sıra No 31 45 1336 4064 110054 % 84,58

Sınava Katılan Öğrenci Sayısı 32 46 1435 4588 130119

|                   |   | Soru                                     | Doğru | Yanlış | Boş | Net   | Başarı |
|-------------------|---|--|-------|--------|-----|-------|--------|
| <b>TYT Türkçe</b> |   | 40                                       | 11    | 2      | 27  | 10,50 | % 26   |
| Cevap Anahtarı    | B | EABABDBCBCDEADDCACCADBCEBADCCCEBDCDABEDA |       |        |     |       |        |
| Cevaplarınız      |   | EAd Bdd CDE DDC B                        |       |        |     |       |        |

|   | S  | D | Y | B%  |
|---|----|---|---|-----|
| <b>Türkçe</b>                               | 0  | 0 | 0 | 0   |
| Metne Sözcük Yerleştirme                    | 1  | 0 | 1 | 0   |
| Sözcükler Arası Anlam İlişkileri            | 1  | 0 | 0 | 0   |
| Söz Öbeklerinde Anlam                       | 2  | 1 | 0 | 50  |
| Cümleyi Yorumlama ve Açıklama               | 2  | 2 | 0 | 100 |
| Parçadaki Cümlelerin İçerik ve Özellikleri  | 1  | 0 | 1 | 0   |
| İki Cümleyi Birleştirme                     | 1  | 1 | 0 | 100 |
| Nesne - Zarf Tümlüci - Yer Tamlayıcısı      | 1  | 1 | 0 | 100 |
| Filiimsiler - Karma                         | 1  | 1 | 0 | 100 |
| Ses Bilgisi - Karma                         | 1  | 0 | 0 | 0   |
| Bitişik ve Ayrı Yazılan Kelimeler           | 1  | 0 | 0 | 0   |
| Yazım Kuralları - Karma                     | 1  | 1 | 0 | 100 |
| Noktalama İşaretleri - Karma                | 1  | 1 | 0 | 100 |
| Virgül                                      | 1  | 1 | 0 | 100 |
| Düşünceyi Geliştirme Yolları                | 1  | 0 | 0 | 0   |
| Paragrafta Anlatım Akışını Bozan Cümle      | 1  | 1 | 0 | 100 |
| Paragrafı İkiye Ayırma                      | 1  | 0 | 0 | 0   |
| Paragrafa Cümle Yerleştirme                 | 1  | 0 | 0 | 0   |
| Paragrafta Boş Bırakılan Yerleri Tamamlama  | 1  | 0 | 0 | 0   |
| Paragrafta Yardımcı Düşünceler              | 14 | 1 | 0 | 7   |
| Paragrafta Ana Düşünce (Ana Fikir)          | 3  | 0 | 0 | 0   |
| Diyalogta Boş Bırakılan Yerleri Tamamlama   | 1  | 0 | 0 | 0   |
| Paragrafın Karşılık Olduğu Soruyu Belirleme | 1  | 0 | 0 | 0   |
| Paragrafa Özgü Soru Kökü                    | 1  | 0 | 0 | 0   |

|                      |   | Soru                                     | Doğru | Yanlış | Boş | Net  | Başarı |
|----------------------|---|--|-------|--------|-----|------|--------|
| <b>Matematik-1</b>   |   | 30                                       | 2     | 0      | 28  | 2,00 | % 7    |
| <b>Geometri</b>      |   | 10                                       | 0     | 0      | 10  | 0,00 | % 0    |
| <b>TYT Matematik</b> |   | 40                                       | 2     | 0      | 38  | 2,00 | % 5    |
| Cevap Anahtarı       | B | BCAEAEACECDCBAEDCEBCEBDCECDCCACDEBCEAEED |       |        |     |      |        |
| Cevaplarınız         |   | B A                                      |       |        |     |      |        |

|  | S | D | Y | B%  |
|--|---|---|---|-----|
| <b>Matematik-1</b>                             | 0 | 0 | 0 | 0   |
| Rasyonel Sayılar                               | 1 | 1 | 0 | 100 |
| Ondalık Sayılar                                | 1 | 1 | 0 | 100 |
| Kökü ifadeler                                  | 1 | 0 | 0 | 0   |
| Ardışık Sayılar                                | 1 | 0 | 0 | 0   |
| MUTLAK DEĞER                                   | 1 | 0 | 0 | 0   |
| EBOB-EKOK                                      | 1 | 0 | 0 | 0   |
| Mutlak Değerli Denklemler                      | 1 | 0 | 0 | 0   |
| BİRİNCİ DERECEDEKİ DENKLEMLER VE EŞİTSİZLİKLER | 2 | 0 | 0 | 0   |
| Birinci Dereceden Bir Bilinmeyenli Denklemler  | 1 | 0 | 0 | 0   |
| Üslü ifadeler                                  | 1 | 0 | 0 | 0   |
| Tek ve Çift Sayılar                            | 1 | 0 | 0 | 0   |
| Sayı Problemleri                               | 4 | 0 | 0 | 0   |
| Yüzde, Kar-Zarar Problemleri                   | 2 | 0 | 0 | 0   |
| Periyodik Durumlar                             | 1 | 0 | 0 | 0   |
| Hareket Problemleri                            | 1 | 0 | 0 | 0   |
| Grafik Problemleri                             | 1 | 0 | 0 | 0   |
| Rutin Olmayan Problemler                       | 2 | 0 | 0 | 0   |
| Merkezi Eğilim ve Yayılım Ölçüleri             | 1 | 0 | 0 | 0   |
| MANTIK   | 1 | 0 | 0 | 0   |
| Küme Kavramı ve Kümelere İşlemler              | 1 | 0 | 0 | 0   |

|                   |   | Soru                      | Doğru | Yanlış | Boş | Net  | Başarı |
|-------------------|---|---------------------------|-------|--------|-----|------|--------|
| <b>TYT Sosyal</b> |   | 20                        | 0     | 0      | 20  | 0,00 | % 0    |
| Cevap Anahtarı    | B | BDCABDDBADDDABCECADBBCBEE |       |        |     |      |        |
| Cevaplarınız      |   |                           |       |        |     |      |        |

|   | S | D | Y | B% |
|---|---|---|---|----|
| <b>Tarih-1</b>  | 0 | 0 | 0 | 0  |
| Boylardan Devlete   | 1 | 0 | 0 | 0  |
| Abbasi Devleti ve Türkler   | 1 | 0 | 0 | 0  |
| XIX. Yüzyılda Sosyal Hayattaki Değişimler                           | 1 | 0 | 0 | 0  |
| İşgallerin Başlaması ve Millî Mücadele'ye Hazırlık                  | 1 | 0 | 0 | 0  |
| Millî Mücadele'de Cepheler  | 1 | 0 | 0 | 0  |
| <b>Coğrafya-1</b>   | 0 | 0 | 0 | 0  |
| Haritalarda Temel Kavramlar   | 1 | 0 | 0 | 0  |
| Göçler ve Göçlerin Nedenleri  | 1 | 0 | 0 | 0  |
| Yeryüzündeki İklim Tipleri  | 1 | 0 | 0 | 0  |
| Bölge ve Bölge Türleri  | 1 | 0 | 0 | 0  |
| Afetlerin Dağılışı ve Afetlerden Korunma Yolları                    | 1 | 0 | 0 | 0  |
| <b>Felsefe</b>  | 0 | 0 | 0 | 0  |
| Felsefenin Anlamı   | 1 | 0 | 0 | 0  |
| Düşünme ve Akıl Yürütmede Dilin Önemi                               | 1 | 0 | 0 | 0  |
| 15. Yüzyıl - 17. Yüzyıl Filozoflarının Felsefi Görüşleri            | 1 | 0 | 0 | 0  |
| Ahlak Felsefesi   | 1 | 0 | 0 | 0  |
| Sanat Felsefesi   | 1 | 0 | 0 | 0  |
| <b>Din Küt. ve Ahl. Bil.</b>  | 0 | 0 | 0 | 0  |
| Din ve İslam  | 1 | 0 | 0 | 0  |
| Bilgi ve İnanc  | 1 | 0 | 0 | 0  |
| İnanca İlgili Meseleler   | 1 | 0 | 0 | 0  |
| Hz. Muhammed ve Gençlik   | 1 | 0 | 0 | 0  |
| İslam ve İbadet   | 1 | 0 | 0 | 0  |
| <b>Felsefe (Seçmeli)</b>  | 0 | 0 | 0 | 0  |
| Düşünme ve Akıl Yürütmenin Temel Kavramları                         | 1 | 0 | 0 | 0  |
| Felsefi Soru Oluşturma ve Felsefi Bir Görüş veya Argümanı Sorgulama | 1 | 0 | 0 | 0  |
| Varlık Felsefesi  | 1 | 0 | 0 | 0  |
| Bilgi Felsefesi   | 1 | 0 | 0 | 0  |
| MÖ 6. Yüzyıl - MS 2. Yüzyıl Filozoflarının Felsefi Görüşleri        | 1 | 0 | 0 | 0  |

|                |   | Soru                | Doğru | Yanlış | Boş | Net  | Başarı |
|----------------|---|---------------------|-------|--------|-----|------|--------|
| <b>TYT Fen</b> |   | 20                  | 0     | 0      | 20  | 0,00 | % 0    |
| Cevap Anahtarı | B | EABBCDDDCDEBACDAEBA |       |        |     |      |        |
| Cevaplarınız   |   |                     |       |        |     |      |        |

|   | S | D | Y | B% |
|---|---|---|---|----|
| <b>Fizik</b>                            | 0 | 0 | 0 | 0  |
| Fiziksel Niceliklerin Sınıflandırılması | 1 | 0 | 0 | 0  |
| İvme                                    | 1 | 0 | 0 | 0  |
| Elektrik Devreleri                      | 1 | 0 | 0 | 0  |
| Isı, Sıcaklık ve İş Enerji              | 1 | 0 | 0 | 0  |
| Kaldırma Kuvveti                        | 1 | 0 | 0 | 0  |
| Renkler                                 | 1 | 0 | 0 | 0  |
| Düzlem Aynalar                          | 1 | 0 | 0 | 0  |
| <b>Kimya</b>                            | 0 | 0 | 0 | 0  |
| Kimyanın Sembolik Dili                  | 1 | 0 | 0 | 0  |
| ATOM VE PERİYODİK SİSTEM                | 1 | 0 | 0 | 0  |
| Sıvılar                                 | 1 | 0 | 0 | 0  |
| Güçlü Etkileşimler / İyonik Bağ         | 1 | 0 | 0 | 0  |
| Mol Kavramı                             | 1 | 0 | 0 | 0  |
| Ayırma ve Sıfırlama Teknikleri          | 1 | 0 | 0 | 0  |
| Asit ve Bazların Metallerle Tepkimeleri | 1 | 0 | 0 | 0  |
| <b>Biyoloji</b>                         | 0 | 0 | 0 | 0  |
| Bilimsel Yöntem                         | 1 | 0 | 0 | 0  |
| Hücre Zarından Madde Geçişleri          | 1 | 0 | 0 | 0  |
| CANLILAR DÜNYASI                        | 1 | 0 | 0 | 0  |
| Mitoz                                   | 1 | 0 | 0 | 0  |
| Madde Döngüleri                         | 1 | 0 | 0 | 0  |
| Soyağaçları (Otozomal)                  | 1 | 0 | 0 | 0  |

ÇAP TYT TÜRKİYE GENELİ



234,600 % 55,98

MANİSA / YUNUSEMRE  
KEP AKADEMİ DİL SINIFLARI

12 - 14015  
FERZAN YILDIZ

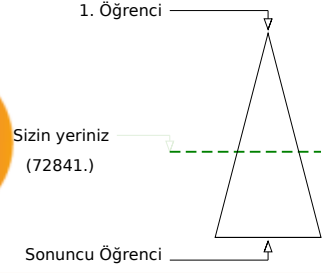
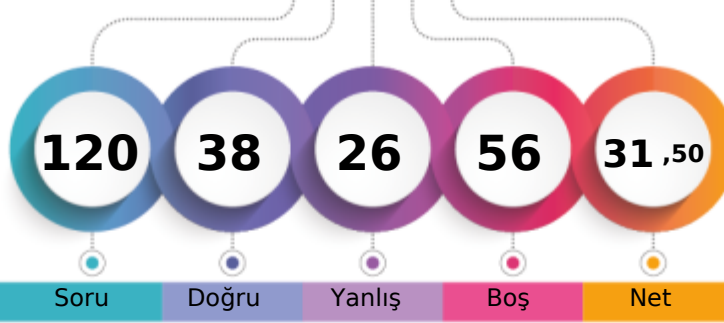

|                               |      |       |      |      |               |
|-------------------------------|------|-------|------|------|---------------|
|                               | Şube | Kurum | İlçe | İl   | Genel         |
| Öğrenci Sıra No               | 22   | 31    | 1078 | 2826 | 72841 % 55,98 |
| Sınava Katılan Öğrenci Sayısı | 32   | 46    | 1435 | 4588 | 130119        |

|                   | Soru      | Doğru                                    | Yanlış    | Boş      | Net          | Başarı      |
|-------------------|-----------|--|-----------|----------|--------------|-------------|
| <b>TYT Türkçe</b> | <b>40</b> | <b>24</b>                                | <b>16</b> | <b>0</b> | <b>20,00</b> | <b>% 50</b> |
| Cevap Anahtarı    | B         | EABABDBCBCDEADDCACCADBCEBADCCCEBDCDABEDA |           |          |              |             |
| Cevaplarınız      |           | EddcaDabBCDEbaaCeCCcDBeEBADaeCEBDCDABbDe |           |          |              |             |

|   | S        | D        | Y        | B%       |
|---|----------|----------|----------|----------|
| <b>Türkçe</b>                               | <b>0</b> | <b>0</b> | <b>0</b> | <b>0</b> |
| Metne Sözcük Yerleştirme                    | 1        | 0        | 1        | 0        |
| Sözcükler Arası Anlam İlişkileri            | 1        | 0        | 1        | 0        |
| Söz Öbeklerinde Anlam                       | 2        | 2        | 0        | 100      |
| Cümleyi Yorumlama ve Açıklama               | 2        | 1        | 1        | 50       |
| Parçadaki Cümlelerin İçerik ve Özellikleri  | 1        | 0        | 1        | 0        |
| İki Cümleyi Birleştirme                     | 1        | 0        | 1        | 0        |
| Nesne - Zarf Tümlüci - Yer Tamlayıcısı      | 1        | 1        | 0        | 100      |
| Filiimsiler - Karma                         | 1        | 1        | 0        | 100      |
| Ses Bilgisi - Karma                         | 1        | 0        | 1        | 0        |
| Bitişik ve Ayrı Yazılan Kelimeler           | 1        | 1        | 0        | 100      |
| Yazım Kuralları - Karma                     | 1        | 1        | 0        | 100      |
| Noktalama İşaretleri - Karma                | 1        | 0        | 1        | 0        |
| Virgül                                      | 1        | 1        | 0        | 100      |
| Düşünceyi Geliştirme Yolları                | 1        | 0        | 1        | 0        |
| Paragrafta Anlatım Akışını Bozan Cümle      | 1        | 0        | 1        | 0        |
| Paragrafı İkiye Ayırma                      | 1        | 1        | 0        | 100      |
| Paragrafa Cümle Yerleştirme                 | 1        | 1        | 0        | 100      |
| Paragrafta Boş Bırakılan Yerleri Tamamlama  | 1        | 0        | 1        | 0        |
| Paragrafta Yardımcı Düşünceler              | 14       | 10       | 4        | 71       |
| Paragrafta Ana Düşünce (Ana Fikir)          | 3        | 2        | 1        | 67       |
| Diyalogta Boş Bırakılan Yerleri Tamamlama   | 1        | 1        | 0        | 100      |
| Paragrafın Karşılık Olduğu Soruyu Belirleme | 1        | 0        | 1        | 0        |
| Paragrafa Özgü Soru Kökü                    | 1        | 1        | 0        | 100      |

|                      | Soru      | Doğru                                    | Yanlış   | Boş       | Net         | Başarı      |
|----------------------|-----------|--|----------|-----------|-------------|-------------|
| <b>Matematik-1</b>   | <b>30</b> | <b>4</b>                                 | <b>1</b> | <b>25</b> | <b>3,75</b> | <b>% 13</b> |
| Geometri             | 10        | 0  | 0        | 10        | 0,00        | % 0         |
| <b>TYT Matematik</b> | <b>40</b> | <b>4</b>                                 | <b>1</b> | <b>35</b> | <b>3,75</b> | <b>% 9</b>  |
| Cevap Anahtarı       | B         | BCAEAEACECDDBAEDCEBCEBDCECDCCACDEBCEAEED |          |           |             |             |
| Cevaplarınız         |           | B EA A d                                 |          |           |             |             |

|  | S        | D        | Y        | B%       |
|--|----------|----------|----------|----------|
| <b>Matematik-1</b>                             | <b>0</b> | <b>0</b> | <b>0</b> | <b>0</b> |
| Rasyonel Sayılar                               | 1        | 1        | 0        | 100      |
| Ondalık Sayılar                                | 1        | 0        | 0        | 0        |
| Kökü ifadeler                                  | 1        | 0        | 0        | 0        |
| Ardışık Sayılar                                | 1        | 1        | 0        | 100      |
| MUTLAK DEĞER                                   | 1        | 0        | 0        | 0        |
| EBOB-EKOK                                      | 1        | 1        | 0        | 100      |
| Mutlak Değerli Denklemler                      | 1        | 1        | 0        | 100      |
| BİRİNCİ DERECEDEKİ DENKLEMLER VE EŞİTSİZLİKLER | 2        | 0        | 0        | 0        |
| Birinci Dereceden Bir Bilinmeyenli Denklemler  | 1        | 0        | 0        | 0        |
| Üslü ifadeler                                  | 1        | 0        | 1        | 0        |
| Tek ve Çift Sayılar                            | 1        | 0        | 0        | 0        |
| Sayı Problemleri                               | 4        | 0        | 0        | 0        |
| Yüzde, Kar-Zarar Problemleri                   | 2        | 0        | 0        | 0        |
| Periyodik Durumlar                             | 1        | 0        | 0        | 0        |
| Hareket Problemleri                            | 1        | 0        | 0        | 0        |
| Grafik Problemleri                             | 1        | 0        | 0        | 0        |
| Rutin Olmayan Problemler                       | 2        | 0        | 0        | 0        |
| Merkezi Eğilim ve Yayılım Ölçütleri            | 1        | 0        | 0        | 0        |
| MANTIK   | 1        | 0        | 0        | 0        |
| Küme Kavramı ve Kümelere İşlemler              | 1        | 0        | 0        | 0        |

|                        | Soru      | Doğru                      | Yanlış   | Boş      | Net         | Başarı      |
|------------------------|-----------|----------------------------|----------|----------|-------------|-------------|
| <b>Tarih-1</b>         | <b>5</b>  | <b>3</b>                   | <b>2</b> | <b>0</b> | <b>2,50</b> | <b>% 50</b> |
| Coğrafya-1             | 5         | 1                          | 3        | 1        | 0,25        | % 5         |
| Felsefe                | 5         | 2                          | 2        | 1        | 1,50        | % 30        |
| Din Küll. ve Ahl. Bil. | 5         | 2                          | 1        | 2        | 1,75        | % 35        |
| Felsefe (Seçmeli)      | 5         | 0                          | 0        | 5        | 0,00        | % 0         |
| <b>TYT Sosyal</b>      | <b>20</b> | <b>8</b>                   | <b>8</b> | <b>4</b> | <b>6,00</b> | <b>% 30</b> |
| Cevap Anahtarı         | B         | BDCABDDBADDDABCECADBBCEBEE |          |          |             |             |
| Cevaplarınız           |           | BeCeBeeBd Dddc C Dc        |          |          |             |             |

|  | S        | D        | Y        | B%       |
|--|----------|----------|----------|----------|
| <b>Tarih-1</b>   | <b>0</b> | <b>0</b> | <b>0</b> | <b>0</b> |
| Boylardan Devlete  | 1        | 1        | 0        | 100      |
| Abbasi Devleti ve Türkler                                | 1        | 0        | 1        | 0        |
| XIX. Yüzyılda Sosyal Hayattaki Değişimler                | 1        | 1        | 0        | 100      |
| İşgallerin Başlaması ve Millî Mücadele'ye Hazırlık       | 1        | 0        | 1        | 0        |
| Millî Mücadele'de Cepheleler                             | 1        | 1        | 0        | 100      |
| <b>Coğrafya-1</b>  | <b>0</b> | <b>0</b> | <b>0</b> | <b>0</b> |
| Haritalarda Temel Kavramlar                              | 1        | 1        | 0        | 100      |
| Göçler ve Göçlerin Nedenleri                             | 1        | 0        | 1        | 0        |
| Yeryüzündeki İklim Tipleri                               | 1        | 0        | 1        | 0        |
| Bölge ve Bölge Türleri                                   | 1        | 0        | 1        | 0        |
| Afetlerin Dağılışı ve Afetlerden Korunma Yolları         | 1        | 0        | 0        | 0        |
| <b>Felsefe</b>   | <b>0</b> | <b>0</b> | <b>0</b> | <b>0</b> |
| Felsefenin Anlamı  | 1        | 1        | 0        | 100      |
| Düşünme ve Akıl Yürütmede Dilin Önemi                    | 1        | 0        | 1        | 0        |
| 15. Yüzyıl - 17. Yüzyıl Filozoflarının Felsefi Görüşleri | 1        | 1        | 0        | 100      |
| Ahlak Felsefesi  | 1        | 0        | 1        | 0        |
| Sanat Felsefesi  | 1        | 0        | 0        | 0        |
| <b>Din Küll. ve Ahl. Bil.</b>                            | <b>0</b> | <b>0</b> | <b>0</b> | <b>0</b> |
| Din ve İslam   | 1        | 0        | 0        | 0        |
| Bilgi ve İnanç   | 1        | 1        | 0        | 100      |
| İnança İlgili Meseleler                                  | 1        | 1        | 0        | 100      |

|                | Soru      | Doğru                | Yanlış   | Boş       | Net         | Başarı     |
|----------------|-----------|----------------------|----------|-----------|-------------|------------|
| <b>Fizik</b>   | <b>7</b>  | <b>0</b>             | <b>0</b> | <b>7</b>  | <b>0,00</b> | <b>% 0</b> |
| Kimya          | 7         | 2                    | 0        | 5         | 2,00        | % 29       |
| Biyoloji       | 6         | 0                    | 1        | 5         | -0,25       | % 0        |
| <b>TYT Fen</b> | <b>20</b> | <b>2</b>             | <b>1</b> | <b>17</b> | <b>1,75</b> | <b>% 9</b> |
| Cevap Anahtarı | B         | EABBCCDDCCDEBACDAEBA |          |           |             |            |
| Cevaplarınız   |           | C A a                |          |           |             |            |

|   | S        | D        | Y        | B%       |
|---|----------|----------|----------|----------|
| <b>Fizik</b>                            | <b>0</b> | <b>0</b> | <b>0</b> | <b>0</b> |
| Fiziksel Niceliklerin Sınıflandırılması | 1        | 0        | 0        | 0        |
| İvme                                    | 1        | 0        | 0        | 0        |
| Elektrik Devreleri                      | 1        | 0        | 0        | 0        |
| Isı, Sıcaklık ve İç Enerji              | 1        | 0        | 0        | 0        |
| Kaldırma Kuvveti                        | 1        | 0        | 0        | 0        |
| Renkler                                 | 1        | 0        | 0        | 0        |
| Düzlük Aynalar                          | 1        | 0        | 0        | 0        |
| <b>Kimya</b>                            | <b>0</b> | <b>0</b> | <b>0</b> | <b>0</b> |
| Kimyanın Sembolik Dili                  | 1        | 1        | 0        | 100      |
| ATOM VE PERİYODİK SİSTEM                | 1        | 0        | 0        | 0        |
| Sıvılar                                 | 1        | 0        | 0        | 0        |
| Güçlü Etkileşimler / İyonik Bağ         | 1        | 0        | 0        | 0        |
| Mol Kavramı                             | 1        | 0        | 0        | 0        |
| Ayırma ve Safaştırma Teknikleri         | 1        | 1        | 0        | 100      |
| Asit ve Bazların Metallerle Tepkimeleri | 1        | 0        | 0        | 0        |
| <b>Biyoloji</b>                         | <b>0</b> | <b>0</b> | <b>0</b> | <b>0</b> |
| Bilimsel Yöntem                         | 1        | 0        | 0        | 0        |
| Hücre Zarından Madde Geçişleri          | 1        | 0        | 0        | 0        |
| CANLILAR DÜNYASI                        | 1        | 0        | 0        | 0        |
| Mitoz                                   | 1        | 0        | 0        | 0        |
| Madde Döngüleri                         | 1        | 0        | 0        | 0        |
| Soyağaçları (Otozomal)                  | 1        | 0        | 1        | 0        |

ÇAP TYT TÜRKİYE GENELİ



265,360 % 39,73

MANİSA / YUNUSEMRE  
KEP AKADEMİ DİL SINIFLARI

12 - 0  
HİLALNUR OZANILI

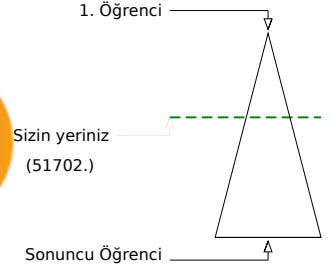
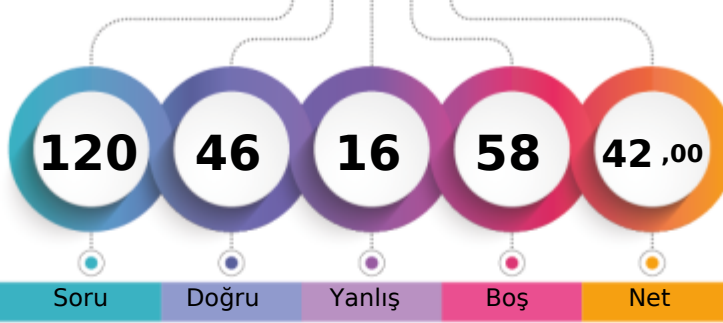

Soru Doğru Yanlış Boş Net

|                               | Şube | Kurum | İlçe | İl   | Genel         |
|-------------------------------|------|-------|------|------|---------------|
| Öğrenci Sıra No               | 13   | 17    | 863  | 2011 | 51702 % 39,73 |
| Sınava Katılan Öğrenci Sayısı | 32   | 46    | 1435 | 4588 | 130119        |

|                   | Soru                                       | Doğru     | Yanlış   | Boş      | Net          | Başarı      |
|-------------------|--|-----------|----------|----------|--------------|-------------|
| <b>TYT Türkçe</b> | <b>40</b>                                  | <b>29</b> | <b>8</b> | <b>3</b> | <b>27,00</b> | <b>% 68</b> |
| Cevap Anahtarı    | A BAEADBBDECBDCADCCABADECABCCDDCEBCDAEABAD |           |          |          |              |             |
| Cevaplarınız      | dceEADaB BCaCADCCABdDECABCDdDeEBbDAEABAD   |           |          |          |              |             |

|   | S        | D        | Y        | B%       |
|---|----------|----------|----------|----------|
| <b>Türkçe</b>                               | <b>0</b> | <b>0</b> | <b>0</b> | <b>0</b> |
| Metne Sözcük Yerleştirme                    | 1        | 0        | 1        | 0        |
| Sözcükler Arası Anlam İlişkileri            | 1        | 0        | 1        | 0        |
| Söz Öbeklerinde Anlam                       | 2        | 2        | 0        | 100      |
| Cümleyi Yorumlama ve Açıklama               | 2        | 2        | 0        | 100      |
| Parçadaki Cümlelerin İçerik ve Özellikleri  | 1        | 0        | 1        | 0        |
| İki Cümleyi Birleştirme                     | 1        | 1        | 0        | 100      |
| Nesne - Zarf Tümleci - Yer Tamlayıcısı      | 1        | 0        | 0        | 0        |
| Filiimsiler - Karma                         | 1        | 0        | 0        | 0        |
| Ses Bilgisi - Karma                         | 1        | 0        | 0        | 0        |
| Bitişik ve Ayrı Yazılan Kelimeler           | 1        | 1        | 0        | 100      |
| Yazım Kuralları - Karma                     | 1        | 1        | 0        | 100      |
| Noktalamaya İşaretleri - Karma              | 1        | 0        | 1        | 0        |
| Virgül                                      | 1        | 1        | 0        | 100      |
| Düşünceyi Geliştirme Yolları                | 1        | 1        | 0        | 100      |
| Paragrafta Anlatım Akışını Bozan Cümle      | 1        | 1        | 0        | 100      |
| Paragrafı İkiye Ayırma                      | 1        | 1        | 0        | 100      |
| Paragrafa Cümle Yerleştirme                 | 1        | 1        | 0        | 100      |
| Paragrafta Boş Bırakılan Yerleri Tamamlama  | 1        | 1        | 0        | 100      |
| Paragrafta Yardımcı Düşünceler              | 14       | 10       | 4        | 71       |
| Paragrafta Ana Düşünce (Ana Fikir)          | 3        | 3        | 0        | 100      |
| Diyalogta Boş Bırakılan Yerleri Tamamlama   | 1        | 1        | 0        | 100      |
| Paragrafın Karşılık Olduğu Soruyu Belirleme | 1        | 1        | 0        | 100      |
| Paragrafa Özgü Soru Kökü                    | 1        | 1        | 0        | 100      |

|                        | Soru                        | Doğru     | Yanlış   | Boş      | Net          | Başarı      |
|------------------------|-----------------------------|-----------|----------|----------|--------------|-------------|
| Tarih-1                | 5                           | 4         | 1        | 0        | 3,75         | % 75        |
| Coğrafya-1             | 5                           | 2         | 2        | 1        | 1,50         | % 30        |
| Felsefe                | 5                           | 3         | 2        | 0        | 2,50         | % 50        |
| Din Küll. ve Ahl. Bil. | 5                           | 3         | 1        | 1        | 2,75         | % 55        |
| Felsefe (Seçmeli)      | 5                           | 0         | 0        | 5        | 0,00         | % 0         |
| <b>TYT Sosyal</b>      | <b>20</b>                   | <b>12</b> | <b>6</b> | <b>2</b> | <b>10,50</b> | <b>% 53</b> |
| Cevap Anahtarı         | A CABDBDDADDADBECECDBABEEBC |           |          |          |              |             |
| Cevaplarınız           | CABBBBe AeDeDcCECDe         |           |          |          |              |             |

|  | S        | D        | Y        | B%       |
|--|----------|----------|----------|----------|
| <b>Tarih-1</b>   | <b>0</b> | <b>0</b> | <b>0</b> | <b>0</b> |
| Boylardan Devlete  | 1        | 1        | 0        | 100      |
| Abbasi Devleti ve Türkler                                | 1        | 1        | 0        | 100      |
| XIX. Yüzyılda Sosyal Hayattaki Değişimler                | 1        | 1        | 0        | 100      |
| İşgallerin Başlaması ve Millî Mücadele'ye Hazırlık       | 1        | 0        | 1        | 0        |
| Millî Mücadele'de Cepheleler                             | 1        | 1        | 0        | 100      |
| <b>Coğrafya-1</b>  | <b>0</b> | <b>0</b> | <b>0</b> | <b>0</b> |
| Haritalarda Temel Kavramlar                              | 1        | 1        | 0        | 100      |
| Göçler ve Göçlerin Nedenleri                             | 1        | 0        | 1        | 0        |
| Yeryüzündeki İklim Tipleri                               | 1        | 0        | 0        | 0        |
| Bölge ve Bölge Türleri                                   | 1        | 1        | 0        | 100      |
| Afetlerin Dağılışı ve Afetlerden Korunma Yolları         | 1        | 0        | 1        | 0        |
| <b>Felsefe</b>   | <b>0</b> | <b>0</b> | <b>0</b> | <b>0</b> |
| Felsefenin Anlamı  | 1        | 1        | 0        | 100      |
| Düşünme ve Akıl Yürütmede Dilin Önemi                    | 1        | 0        | 1        | 0        |
| 15. Yüzyıl - 17. Yüzyıl Filozoflarının Felsefi Görüşleri | 1        | 1        | 0        | 100      |
| Ahlak Felsefesi  | 1        | 0        | 1        | 0        |
| Sanat Felsefesi  | 1        | 1        | 0        | 100      |
| <b>Din Küll. ve Ahl. Bil.</b>                            | <b>0</b> | <b>0</b> | <b>0</b> | <b>0</b> |
| Din ve İslam   | 1        | 1        | 0        | 100      |
| Bilgi ve İnanç   | 1        | 1        | 0        | 100      |
| İnança İlgili Meseleler                                  | 1        | 1        | 0        | 100      |

|                      | Soru                                       | Doğru    | Yanlış   | Boş       | Net         | Başarı     |
|----------------------|--|----------|----------|-----------|-------------|------------|
| Matematik-1          | 30   | 4        | 1        | 25        | 3,75        | % 13       |
| Geometri             | 10   | 0        | 0        | 10        | 0,00        | % 0        |
| <b>TYT Matematik</b> | <b>40</b>                                  | <b>4</b> | <b>1</b> | <b>35</b> | <b>3,75</b> | <b>% 9</b> |
| Cevap Anahtarı       | A BACACEAEDCECBADDCEBCEBECDCCDCAACBCDEEADE |          |          |           |             |            |
| Cevaplarınız         | e A EA C                                   |          |          |           |             |            |

|   | S        | D        | Y        | B%       |
|---|----------|----------|----------|----------|
| <b>Matematik-1</b>                              | <b>0</b> | <b>0</b> | <b>0</b> | <b>0</b> |
| Rasyonel Sayılar                                | 1        | 0        | 1        | 0        |
| Ondalık Sayılar                                 | 1        | 0        | 0        | 0        |
| Kökü ifadeler                                   | 1        | 0        | 0        | 0        |
| Ardışık Sayılar                                 | 1        | 1        | 0        | 100      |
| MUTLAK DEĞER                                    | 1        | 0        | 0        | 0        |
| EBOB-EKOK                                       | 1        | 1        | 0        | 100      |
| Mutlak Değerli Denklemler                       | 1        | 1        | 0        | 100      |
| BİRİNCİ DERECEDEDEN DENKLEMLER VE EŞİTSİZLİKLER | 2        | 0        | 0        | 0        |
| Birinci Dereceden Bir Bilinmeyenli Denklemler   | 1        | 0        | 0        | 0        |
| Üslü ifadeler                                   | 1        | 0        | 0        | 0        |
| Tek ve Çift Sayılar                             | 1        | 0        | 0        | 0        |
| Sayı Problemleri                                | 4        | 0        | 0        | 0        |
| Yüzde, Kar-Zarar Problemleri                    | 2        | 0        | 0        | 0        |
| Periyodik Durumlar                              | 1        | 0        | 0        | 0        |
| Hareket Problemleri                             | 1        | 0        | 0        | 0        |
| Grafik Problemleri                              | 1        | 0        | 0        | 0        |
| Rutin Olmayan Problemler                        | 2        | 0        | 0        | 0        |
| Merkezi Eğilim ve Yayılım Ölçütleri             | 1        | 0        | 0        | 0        |
| MANTIK  | 1        | 0        | 0        | 0        |
| Küme Kavramı ve Kümelere İşlemler               | 1        | 0        | 0        | 0        |

|                | Soru                   | Doğru    | Yanlış   | Boş       | Net         | Başarı     |
|----------------|------------------------|----------|----------|-----------|-------------|------------|
| Fizik          | 7                      | 0        | 1        | 6         | -0,25       | % 0        |
| Kimya          | 7                      | 1        | 0        | 6         | 1,00        | % 14       |
| Biyoloji       | 6                      | 0        | 0        | 6         | 0,00        | % 0        |
| <b>TYT Fen</b> | <b>20</b>              | <b>1</b> | <b>1</b> | <b>18</b> | <b>0,75</b> | <b>% 4</b> |
| Cevap Anahtarı | A ABEDDBCCDDCBAECADBAE |          |          |           |             |            |
| Cevaplarınız   | e A                    |          |          |           |             |            |

|   | S        | D        | Y        | B%       |
|---|----------|----------|----------|----------|
| <b>Fizik</b>                            | <b>0</b> | <b>0</b> | <b>0</b> | <b>0</b> |
| Fiziksel Niceliklerin Sınıflandırılması | 1        | 0        | 0        | 0        |
| İvme                                    | 1        | 0        | 0        | 0        |
| Elektrik Devreleri                      | 1        | 0        | 0        | 0        |
| Isı, Sıcaklık ve İç Enerji              | 1        | 0        | 1        | 0        |
| Kaldırma Kuvveti                        | 1        | 0        | 0        | 0        |
| Renkler                                 | 1        | 0        | 0        | 0        |
| Düzlere Aynalar                         | 1        | 0        | 0        | 0        |
| <b>Kimya</b>                            | <b>0</b> | <b>0</b> | <b>0</b> | <b>0</b> |
| Kimyanın Sembolik Dili                  | 1        | 0        | 0        | 0        |
| ATOM VE PERİYODİK SİSTEM                | 1        | 0        | 0        | 0        |
| Sıvılar                                 | 1        | 0        | 0        | 0        |
| Güçlü Etkileşimler / İyonik Bağ         | 1        | 0        | 0        | 0        |
| Mol Kavramı                             | 1        | 0        | 0        | 0        |
| Ayırma ve Safaştırma Teknikleri         | 1        | 1        | 0        | 100      |
| Asit ve Bazların Metallerle Tepkimeleri | 1        | 0        | 0        | 0        |
| <b>Biyoloji</b>                         | <b>0</b> | <b>0</b> | <b>0</b> | <b>0</b> |
| Bilimsel Yöntem                         | 1        | 0        | 0        | 0        |
| Hücre Zarından Madde Geçişleri          | 1        | 0        | 0        | 0        |
| CANLILAR DÜNYASI                        | 1        | 0        | 0        | 0        |
| Mitoz                                   | 1        | 0        | 0        | 0        |
| Madde Döngüleri                         | 1        | 0        | 0        | 0        |
| Soyağaçları (Otozomal)                  | 1        | 0        | 0        | 0        |

ÇAP TYT TÜRKİYE GENELİ



307,098 % 22,89

MANİSA / YUNUSEMRE  
KEP AKADEMİ DİL SINIFLARI

12 - 14021  
İKRA TURHAN

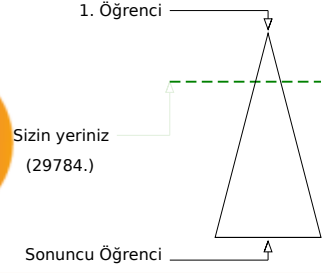
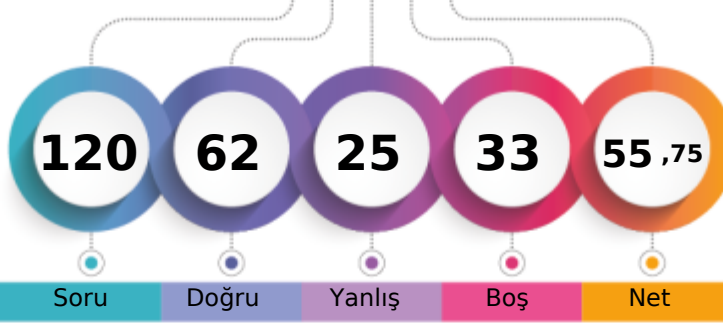

Soru Doğru Yanlış Boş Net

Şube Kurum İlçe İl Genel

Öğrenci Sıra No 3 4 597 1130 29784 % 22,89

Sınava Katılan Öğrenci Sayısı 32 46 1435 4588 130119

|                   |   | Soru                                       | Doğru | Yanlış | Boş | Net   | Başarı |
|-------------------|---|--|-------|--------|-----|-------|--------|
| <b>TYT Türkçe</b> |   | 40   | 29    | 9      | 2   | 26,75 | % 67   |
| Cevap Anahtarı    | A | BAEADBBDECBDCADCCABADECABCCDDCEBCDAEABAD   |       |        |     |       |        |
| Cevaplarınız      |   | de ADaBda aCDCADCCdBADECACcCCDDaEBbDAEABAD |       |        |     |       |        |

|   | S  | D  | Y | B%  |
|---|----|----|---|-----|
| <b>Türkçe</b>                               | 0  | 0  | 0 | 0   |
| Metne Sözcük Yerleştirme                    | 1  | 0  | 1 | 0   |
| Sözcükler Arası Anlam İlişkileri            | 1  | 0  | 1 | 0   |
| Söz Öbeklerinde Anlam                       | 2  | 1  | 0 | 50  |
| Cümleyi Yorumlama ve Açıklama               | 2  | 2  | 0 | 100 |
| Parçadaki Cümlelerin İçerik ve Özellikleri  | 1  | 0  | 1 | 0   |
| İki Cümleyi Birleştirme                     | 1  | 1  | 0 | 100 |
| Nesne - Zarf Tümlenci - Yer Tamlayıcısı     | 1  | 1  | 0 | 100 |
| Filiimsiler - Karma                         | 1  | 0  | 1 | 0   |
| Ses Bilgisi - Karma                         | 1  | 0  | 0 | 0   |
| Bitişik ve Ayrı Yazılan Kelimeler           | 1  | 0  | 1 | 0   |
| Yazım Kuralları - Karma                     | 1  | 1  | 0 | 100 |
| Noktalama İşaretleri - Karma                | 1  | 1  | 0 | 100 |
| Virgül                                      | 1  | 1  | 0 | 100 |
| Düşünceyi Geliştirme Yolları                | 1  | 1  | 0 | 100 |
| Paragrafta Anlatım Akışını Bozan Cümle      | 1  | 1  | 0 | 100 |
| Paragraf İkiye Ayırma                       | 1  | 1  | 0 | 100 |
| Paragrafa Cümle Yerleştirme                 | 1  | 1  | 0 | 100 |
| Paragrafta Boş Bırakılan Yerleri Tamamlama  | 1  | 0  | 1 | 0   |
| Paragrafta Yardımcı Düşünceler              | 14 | 11 | 3 | 79  |
| Paragrafta Ana Düşünce (Ana Fikir)          | 3  | 3  | 0 | 100 |
| Diyalogta Boş Bırakılan Yerleri Tamamlama   | 1  | 1  | 0 | 100 |
| Paragrafın Karşılık Olduğu Soruyu Belirleme | 1  | 1  | 0 | 100 |
| Paragrafa Özgü Soru Kökü                    | 1  | 1  | 0 | 100 |

|                        |   | Soru                      | Doğru | Yanlış | Boş | Net   | Başarı |
|------------------------|---|---------------------------|-------|--------|-----|-------|--------|
| Tarih-1                |   | 5                         | 4     | 1      | 0   | 3,75  | % 75   |
| Coğrafya-1             |   | 5                         | 3     | 2      | 0   | 2,50  | % 50   |
| Felsefe                |   | 5                         | 4     | 1      | 0   | 3,75  | % 75   |
| Din Küll. ve Ahl. Bil. |   | 5                         | 3     | 1      | 1   | 2,75  | % 55   |
| Felsefe (Seçmeli)      |   | 5                         | 0     | 0      | 5   | 0,00  | % 0    |
| <b>TYT Sosyal</b>      |   | 20                        | 14    | 5      | 1   | 12,75 | % 64   |
| Cevap Anahtarı         | A | CABDBDDADDADBCCECDBABEEBC |       |        |     |       |        |
| Cevaplarınız           |   | CABeBBDDdbDADcCECdd       |       |        |     |       |        |

|  | S | D | Y | B%  |
|--|---|---|---|-----|
| <b>Tarih-1</b>   | 0 | 0 | 0 | 0   |
| Boylardan Devlete  | 1 | 1 | 0 | 100 |
| Abbasi Devleti ve Türkler                                | 1 | 1 | 0 | 100 |
| XIX. Yüzyılda Sosyal Hayattaki Değişimler                | 1 | 1 | 0 | 100 |
| İşgallerin Başlaması ve Millî Mücadele'ye Hazırlık       | 1 | 0 | 1 | 0   |
| Millî Mücadele'de Cepheleler                             | 1 | 1 | 0 | 100 |
| <b>Coğrafya-1</b>  | 0 | 0 | 0 | 0   |
| Haritalarda Temel Kavramlar                              | 1 | 1 | 0 | 100 |
| Göçler ve Göçlerin Nedenleri                             | 1 | 1 | 0 | 100 |
| Yeryüzündeki İklim Tipleri                               | 1 | 1 | 0 | 100 |
| Bölge ve Bölge Türleri                                   | 1 | 0 | 1 | 0   |
| Afetlerin Dağılışı ve Afetlerden Korunma Yolları         | 1 | 0 | 1 | 0   |
| <b>Felsefe</b>   | 0 | 0 | 0 | 0   |
| Felsefenin Anlamı  | 1 | 1 | 0 | 100 |
| Düşünme ve Akıl Yürütmede Dilin Önemi                    | 1 | 1 | 0 | 100 |
| 15. Yüzyıl - 17. Yüzyıl Filozoflarının Felsefi Görüşleri | 1 | 1 | 0 | 100 |
| Ahlak Felsefesi  | 1 | 0 | 1 | 0   |
| Sanat Felsefesi  | 1 | 1 | 0 | 100 |
| <b>Din Küll. ve Ahl. Bil.</b>                            | 0 | 0 | 0 | 0   |
| Din ve İslam   | 1 | 1 | 0 | 100 |
| Bilgi ve İnanç   | 1 | 1 | 0 | 100 |
| İnançla İlgili Meseleler                                 | 1 | 1 | 0 | 100 |

|                      |   | Soru                                      | Doğru | Yanlış | Boş | Net   | Başarı |
|----------------------|---|---|-------|--------|-----|-------|--------|
| Matematik-1          |   | 30  | 12    | 4      | 14  | 11,00 | % 37   |
| Geometri             |   | 10  | 0     | 0      | 10  | 0,00  | % 0    |
| <b>TYT Matematik</b> |   | 40  | 12    | 4      | 24  | 11,00 | % 28   |
| Cevap Anahtarı       | A | BACACEAEDCECBADDCEBCEBECCDCCDCAACBCDEEADE |       |        |     |       |        |
| Cevaplarınız         |   | BA A EAdabE Da B CD CC                    |       |        |     |       |        |

|   | S | D | Y | B%  |
|---|---|---|---|-----|
| <b>Matematik-1</b>                            | 0 | 0 | 0 | 0   |
| Rasyonel Sayılar                              | 1 | 1 | 0 | 100 |
| Ondalık Sayılar                               | 1 | 1 | 0 | 100 |
| Kökü ifadeler                                 | 1 | 0 | 0 | 0   |
| Ardışık Sayılar                               | 1 | 1 | 0 | 100 |
| MUTLAK DEĞER                                  | 1 | 0 | 0 | 0   |
| EBOB-EKOK                                     | 1 | 1 | 0 | 100 |
| Mutlak Değerli Denklemler                     | 1 | 1 | 0 | 100 |
| BİRİNCİ DERECEDE DENKLEMLER VE EŞİTSİZLİKLER  | 2 | 0 | 1 | 0   |
| Birinci Dereceden Bir Bilinmeyenli Denklemler | 1 | 0 | 1 | 0   |
| Üslü ifadeler                                 | 1 | 0 | 1 | 0   |
| Tek ve Çift Sayılar                           | 1 | 1 | 0 | 100 |
| Sayı Problemleri                              | 4 | 1 | 0 | 25  |
| Yüzde, Kar-Zarar Problemleri                  | 2 | 0 | 0 | 0   |
| Periyodik Durumlar                            | 1 | 1 | 0 | 100 |
| Hareket Problemleri                           | 1 | 0 | 1 | 0   |
| Grafik Problemleri                            | 1 | 0 | 0 | 0   |
| Rutin Olmayan Problemler                      | 2 | 1 | 0 | 50  |
| Merkezi Eğilim ve Yayılım Ölçüleri            | 1 | 0 | 0 | 0   |
| MANTIK  | 1 | 1 | 0 | 100 |
| Küme Kavramı ve Kümelere İşlemler             | 1 | 0 | 0 | 0   |

|                |   | Soru                 | Doğru | Yanlış | Boş | Net  | Başarı |
|----------------|---|----------------------|-------|--------|-----|------|--------|
| Fizik          |   | 7                    | 2     | 4      | 1   | 1,00 | % 14   |
| Kimya          |   | 7                    | 1     | 1      | 5   | 0,75 | % 11   |
| Biyoloji       |   | 6                    | 4     | 2      | 0   | 3,50 | % 58   |
| <b>TYT Fen</b> |   | 20                   | 7     | 7      | 6   | 5,25 | % 26   |
| Cevap Anahtarı | A | ABEDDBCCDDCBAECADBAE |       |        |     |      |        |
| Cevaplarınız   |   | Aebe aC e A CeDdAE   |       |        |     |      |        |

|   | S | D | Y | B%  |
|---|---|---|---|-----|
| <b>Fizik</b>                            | 0 | 0 | 0 | 0   |
| Fiziksel Niceliklerin Sınıflandırılması | 1 | 1 | 0 | 100 |
| İvme                                    | 1 | 0 | 1 | 0   |
| Elektrik Devreleri                      | 1 | 0 | 1 | 0   |
| Isı, Sıcaklık ve İç Enerji              | 1 | 0 | 1 | 0   |
| Kaldırma Kuvveti                        | 1 | 0 | 0 | 0   |
| Renkler                                 | 1 | 0 | 1 | 0   |
| Düzlük Aynalar                          | 1 | 1 | 0 | 100 |
| <b>Kimya</b>                            | 0 | 0 | 0 | 0   |
| Kimyanın Sembolik Dili                  | 1 | 0 | 0 | 0   |
| ATOM VE PERİYODİK SİSTEM                | 1 | 0 | 0 | 0   |
| Sıvılar                                 | 1 | 0 | 1 | 0   |
| Güçlü Etkileşimler / İyonik Bağ         | 1 | 0 | 0 | 0   |
| Mol Kavramı                             | 1 | 0 | 0 | 0   |
| Ayırma ve Safaştırma Teknikleri         | 1 | 1 | 0 | 100 |
| Asit ve Bazların Metallerle Tepkimeleri | 1 | 0 | 0 | 0   |
| <b>Biyoloji</b>                         | 0 | 0 | 0 | 0   |
| Bilimsel Yöntem                         | 1 | 1 | 0 | 100 |
| Hücre Zarından Madde Geçişleri          | 1 | 1 | 0 | 100 |
| CANLILAR DÜNYASI                        | 1 | 1 | 0 | 100 |
| Mitoz                                   | 1 | 0 | 1 | 0   |
| Madde Döngüleri                         | 1 | 1 | 0 | 100 |
| Soyağaçları (Otozomal)                  | 1 | 1 | 0 | 100 |

ÇAP TYT TÜRKİYE GENELİ



287,058 % 30,30

MANİSA / YUNUSEMRE  
KEP AKADEMİ DİL SINIFLARI

12 - 14007  
İLYAS ADIYAMAN

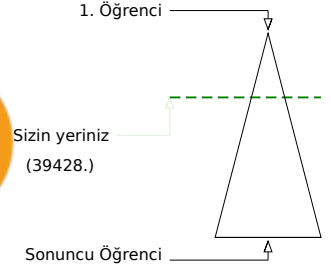
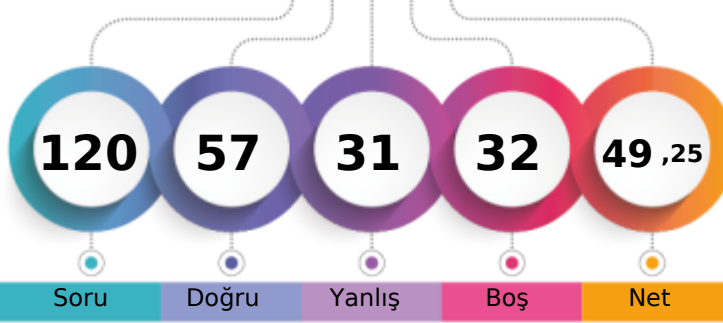

Soru Doğru Yanlış Boş Net

Şube Kurum İlçe İl Genel

Öğrenci Sıra No 5 8 721 1500 39428 % 30,30

Sınava Katılan Öğrenci Sayısı 32 46 1435 4588 130119

|                   |   | Soru                                   | Doğru | Yanlış | Boş | Net   | Başarı |
|-------------------|---|--|-------|--------|-----|-------|--------|
| <b>TYT Türkçe</b> |   | 40                                     | 31    | 9      | 0   | 28,75 | % 72   |
| Cevap Anahtarı    | B | EABABDBCBCDEADDCACCBCEBADCCCEBCDABEDA  |       |        |     |       |        |
| Cevaplarınız      |   | EAdEBDeCaEdeADDCACCBCEaADcCeDaBdBABEDA |       |        |     |       |        |

|   | S  | D  | Y | B%  |
|---|----|----|---|-----|
| <b>Türkçe</b>                               | 0  | 0  | 0 | 0   |
| Metne Sözcük Yerleştirme                    | 1  | 0  | 1 | 0   |
| Sözcükler Arası Anlam İlişkileri            | 1  | 0  | 1 | 0   |
| Söz Öbeklerinde Anlam                       | 2  | 2  | 0 | 100 |
| Cümleyi Yorumlama ve Açıklama               | 2  | 2  | 0 | 100 |
| Parçadaki Cümlelerin İçerik ve Özellikleri  | 1  | 0  | 1 | 0   |
| İki Cümleyi Birleştirme                     | 1  | 1  | 0 | 100 |
| Nesne - Zarf Tümlenci - Yer Tamlayıcısı     | 1  | 1  | 0 | 100 |
| Filiimsiler - Karma                         | 1  | 1  | 0 | 100 |
| Ses Bilgisi - Karma                         | 1  | 1  | 0 | 100 |
| Bitişik ve Ayrı Yazılan Kelimeler           | 1  | 0  | 1 | 0   |
| Yazım Kuralları - Karma                     | 1  | 0  | 1 | 0   |
| Noktalama İşaretleri - Karma                | 1  | 1  | 0 | 100 |
| Virgül                                      | 1  | 1  | 0 | 100 |
| Düşünceyi Geliştirme Yolları                | 1  | 1  | 0 | 100 |
| Paragrafa Anlatım Akışını Bozan Cümle       | 1  | 1  | 0 | 100 |
| Paragrafı İkiye Ayırma                      | 1  | 1  | 0 | 100 |
| Paragrafa Cümle Yerleştirme                 | 1  | 1  | 0 | 100 |
| Paragrafta Boş Bırakılan Yerleri Tamamlama  | 1  | 1  | 0 | 100 |
| Paragrafta Yardımcı Düşünceler              | 14 | 11 | 3 | 79  |
| Paragrafta Ana Düşünce (Ana Fikir)          | 3  | 3  | 0 | 100 |
| Diyalogta Boş Bırakılan Yerleri Tamamlama   | 1  | 1  | 0 | 100 |
| Paragrafın Karşılık Olduğu Soruyu Belirleme | 1  | 1  | 0 | 100 |
| Paragrafa Özgü Soru Kökü                    | 1  | 0  | 1 | 0   |

|                      |   | Soru                                   | Doğru | Yanlış | Boş | Net  | Başarı |
|----------------------|---|--|-------|--------|-----|------|--------|
| <b>Matematik-1</b>   |   | 30                                     | 6     | 3      | 21  | 5,25 | % 18   |
| <b>Geometri</b>      |   | 10                                     | 0     | 0      | 10  | 0,00 | % 0    |
| <b>TYT Matematik</b> |   | 40                                     | 6     | 3      | 31  | 5,25 | % 13   |
| Cevap Anahtarı       | B | BCAEAEACECDDBAEDCEBCBDCECDCCACDEBCAEED |       |        |     |      |        |
| Cevaplarınız         |   | BdAEA e Eb D                           |       |        |     |      |        |

|   | S | D | Y | B%  |
|---|---|---|---|-----|
| <b>Matematik-1</b>                            | 0 | 0 | 0 | 0   |
| Rasyonel Sayılar                              | 1 | 1 | 0 | 100 |
| Ondalık Sayılar                               | 1 | 1 | 0 | 100 |
| Kökü ifadeler                                 | 1 | 0 | 1 | 0   |
| Ardışık Sayılar                               | 1 | 0 | 1 | 0   |
| MUTLAK DEĞER                                  | 1 | 0 | 0 | 0   |
| EBOB-EKOK                                     | 1 | 1 | 0 | 100 |
| Mutlak Değerli Denklemler                     | 1 | 1 | 0 | 100 |
| BİRİNCİ DERECEDE DENKLEMLER VE EŞİTSİZLİKLER  | 2 | 0 | 1 | 0   |
| Birinci Dereceden Bir Bilinmeyenli Denklemler | 1 | 0 | 0 | 0   |
| Üslü ifadeler                                 | 1 | 0 | 0 | 0   |
| Tek ve Çift Sayılar                           | 1 | 1 | 0 | 100 |
| Sayı Problemleri                              | 4 | 0 | 0 | 0   |
| Yüzde, Kar-Zarar Problemleri                  | 2 | 0 | 0 | 0   |
| Periyodik Durumlar                            | 1 | 1 | 0 | 100 |
| Hareket Problemleri                           | 1 | 0 | 0 | 0   |
| Grafik Problemleri                            | 1 | 0 | 0 | 0   |
| Rutin Olmayan Problemler                      | 2 | 0 | 0 | 0   |
| Merkezi Eğilim ve Yayılım Ölçütleri           | 1 | 0 | 0 | 0   |
| MANTIK  | 1 | 0 | 0 | 0   |
| Küme Kavramı ve Kümelere İşlemler             | 1 | 0 | 0 | 0   |

|                               |   | Soru                       | Doğru | Yanlış | Boş | Net   | Başarı |
|-------------------------------|---|----------------------------|-------|--------|-----|-------|--------|
| <b>Tarih-1</b>                |   | 5                          | 5     | 0      | 0   | 5,00  | % 100  |
| <b>Coğrafya-1</b>             |   | 5                          | 3     | 2      | 0   | 2,50  | % 50   |
| <b>Felsefe</b>                |   | 5                          | 3     | 2      | 0   | 2,50  | % 50   |
| <b>Din Kült. ve Ahl. Bil.</b> |   | 5                          | 4     | 1      | 0   | 3,75  | % 75   |
| <b>Felsefe (Seçmeli)</b>      |   | 5                          | 0     | 0      | 5   | 0,00  | % 0    |
| <b>TYT Sosyal</b>             |   | 20                         | 15    | 5      | 0   | 13,75 | % 69   |
| Cevap Anahtarı                | B | BDCABDDBADDDABCECADBBCEBEE |       |        |     |       |        |
| Cevaplarınız                  |   | BDCABeeBADDddcCECeDB       |       |        |     |       |        |

|  | S | D | Y | B%  |
|--|---|---|---|-----|
| <b>Tarih-1</b>   | 0 | 0 | 0 | 0   |
| Boylardan Devlete  | 1 | 1 | 0 | 100 |
| Abbasi Devleti ve Türkler                                | 1 | 1 | 0 | 100 |
| XIX. Yüzyılda Sosyal Hayattaki Değişimler                | 1 | 1 | 0 | 100 |
| İşgallerin Başlaması ve Millî Mücadele'ye Hazırlık       | 1 | 1 | 0 | 100 |
| Millî Mücadele'de Cepheleler                             | 1 | 1 | 0 | 100 |
| <b>Coğrafya-1</b>  | 0 | 0 | 0 | 0   |
| Haritalarda Temel Kavramlar                              | 1 | 1 | 0 | 100 |
| Göçler ve Göçlerin Nedenleri                             | 1 | 0 | 1 | 0   |
| Yeryüzündeki İklim Tipleri                               | 1 | 0 | 1 | 0   |
| Bölge ve Bölge Türleri                                   | 1 | 1 | 0 | 100 |
| Afetlerin Dağılışı ve Afetlerden Korunma Yolları         | 1 | 1 | 0 | 100 |
| <b>Felsefe</b>   | 0 | 0 | 0 | 0   |
| Felsefenin Anlamı  | 1 | 1 | 0 | 100 |
| Düşünme ve Akıl Yürütmede Dilin Önemi                    | 1 | 0 | 1 | 0   |
| 15. Yüzyıl - 17. Yüzyıl Filozoflarının Felsefi Görüşleri | 1 | 1 | 0 | 100 |
| Ahlak Felsefesi  | 1 | 0 | 1 | 0   |
| Sanat Felsefesi  | 1 | 1 | 0 | 100 |
| <b>Din Kült. ve Ahl. Bil.</b>                            | 0 | 0 | 0 | 0   |
| Din ve İslam   | 1 | 1 | 0 | 100 |
| Bilgi ve İnanç   | 1 | 1 | 0 | 100 |
| İnança İlgili Meseleler                                  | 1 | 1 | 0 | 100 |

|                 |   | Soru                 | Doğru | Yanlış | Boş | Net   | Başarı |
|-----------------|---|----------------------|-------|--------|-----|-------|--------|
| <b>Fizik</b>    |   | 7                    | 0     | 7      | 0   | -1,75 | % 0    |
| <b>Kimya</b>    |   | 7                    | 3     | 3      | 1   | 2,25  | % 32   |
| <b>Biyoloji</b> |   | 6                    | 2     | 4      | 0   | 1,00  | % 17   |
| <b>TYT Fen</b>  |   | 20                   | 5     | 14     | 1   | 1,50  | % 8    |
| Cevap Anahtarı  | B | EABBCCDDCCDEBACDAEBA |       |        |     |       |        |
| Cevaplarınız    |   | cddceaeaeCbE ACDcdeb |       |        |     |       |        |

|   | S | D | Y | B%  |
|---|---|---|---|-----|
| <b>Fizik</b>                            | 0 | 0 | 0 | 0   |
| Fiziksel Niceliklerin Sınıflandırılması | 1 | 0 | 1 | 0   |
| İvme                                    | 1 | 0 | 1 | 0   |
| Elektrik Devreleri                      | 1 | 0 | 1 | 0   |
| Isı, Sıcaklık ve İç Enerji              | 1 | 0 | 1 | 0   |
| Kaldırma Kuvveti                        | 1 | 0 | 1 | 0   |
| Renkler                                 | 1 | 0 | 1 | 0   |
| Düzlük Aynalar                          | 1 | 0 | 1 | 0   |
| <b>Kimya</b>                            | 0 | 0 | 0 | 0   |
| Kimyanın Sembolik Dili                  | 1 | 1 | 0 | 100 |
| ATOM VE PERİYODİK SİSTEM                | 1 | 0 | 1 | 0   |
| Sıvılar                                 | 1 | 0 | 1 | 0   |
| Güçlü Etkileşimler / İyonik Bağ         | 1 | 0 | 1 | 0   |
| Mol Kavramı                             | 1 | 0 | 0 | 0   |
| Ayırma ve Safaştırma Teknikleri         | 1 | 1 | 0 | 100 |
| Asit ve Bazların Metallerle Tepkimeleri | 1 | 1 | 0 | 100 |
| <b>Biyoloji</b>                         | 0 | 0 | 0 | 0   |
| Bilimsel Yöntem                         | 1 | 1 | 0 | 100 |
| Hücre Zarından Madde Geçişleri          | 1 | 0 | 1 | 0   |
| CANLILAR DÜNYASI                        | 1 | 1 | 0 | 100 |
| Mitoz                                   | 1 | 0 | 1 | 0   |
| Madde Döngüleri                         | 1 | 0 | 1 | 0   |
| Soyağaçları (Otozomal)                  | 1 | 0 | 1 | 0   |

ÇAP TYT TÜRKİYE GENELİ



277,163 % 34,34

MANİSA / YUNUSEMRE  
KEP AKADEMİ DİL SINIFLARI

12 - 14028  
MISRA BETAŞ

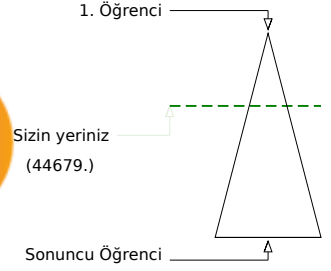
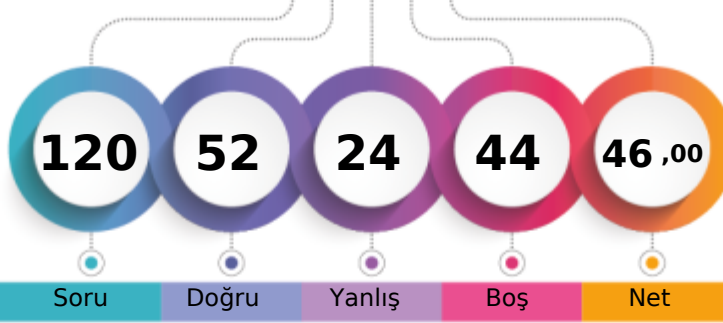

Soru Doğru Yanlış Boş Net

|                               | Şube | Kurum | İlçe | İl   | Genel         |
|-------------------------------|------|-------|------|------|---------------|
| Öğrenci Sıra No               | 10   | 13    | 781  | 1704 | 44679 % 34,34 |
| Sınava Katılan Öğrenci Sayısı | 32   | 46    | 1435 | 4588 | 130119        |

|                   | Soru      | Doğru                                    | Yanlış   | Boş      | Net          | Başarı      |
|-------------------|-----------|--|----------|----------|--------------|-------------|
| <b>TYT Türkçe</b> | <b>40</b> | <b>31</b>                                | <b>9</b> | <b>0</b> | <b>28,75</b> | <b>% 72</b> |
| Cevap Anahtarı    | B         | EABABDBCBCDEADDCACCADBCEBADCCCEBDCDABEDA |          |          |              |             |
| Cevaplarınız      |           | EABdBDBCBCDEbDaCACCbbeEBAcCeCDEBCDABEDA  |          |          |              |             |

|   | S        | D        | Y        | B%       |
|---|----------|----------|----------|----------|
| <b>Türkçe</b>                               | <b>0</b> | <b>0</b> | <b>0</b> | <b>0</b> |
| Metne Sözcük Yerleştirme                    | 1        | 1        | 0        | 100      |
| Sözcükler Arası Anlam İlişkileri            | 1        | 0        | 1        | 0        |
| Söz Öbeklerinde Anlam                       | 2        | 2        | 0        | 100      |
| Cümleyi Yorumlama ve Açıklama               | 2        | 2        | 0        | 100      |
| Parçadaki Cümlelerin İçerik ve Özellikleri  | 1        | 1        | 0        | 100      |
| İki Cümleyi Birleştirme                     | 1        | 1        | 0        | 100      |
| Nesne - Zarf Tümleci - Yer Tamlayıcısı      | 1        | 1        | 0        | 100      |
| Filiimsiler - Karma                         | 1        | 1        | 0        | 100      |
| Ses Bilgisi - Karma                         | 1        | 1        | 0        | 100      |
| Bitişik ve Ayrı Yazılan Kelimeler           | 1        | 1        | 0        | 100      |
| Yazım Kuralları - Karma                     | 1        | 1        | 0        | 100      |
| Noktalama İşaretleri - Karma                | 1        | 0        | 1        | 0        |
| Virgül                                      | 1        | 1        | 0        | 100      |
| Düşünceyi Geliştirme Yolları                | 1        | 0        | 1        | 0        |
| Paragrafa Anlatım Akışını Bozan Cümle       | 1        | 1        | 0        | 100      |
| Paragraf İkiye Ayırma                       | 1        | 1        | 0        | 100      |
| Paragrafa Cümle Yerleştirme                 | 1        | 1        | 0        | 100      |
| Paragrafta Boş Bırakılan Yerleri Tamamlama  | 1        | 1        | 0        | 100      |
| Paragrafta Yardımcı Düşünceler              | 14       | 10       | 4        | 71       |
| Paragrafta Ana Düşünce (Ana Fikir)          | 3        | 2        | 1        | 67       |
| Diyalogta Boş Bırakılan Yerleri Tamamlama   | 1        | 1        | 0        | 100      |
| Paragrafın Karşılık Olduğu Soruyu Belirleme | 1        | 0        | 1        | 0        |
| Paragrafa Özgü Soru Kökü                    | 1        | 1        | 0        | 100      |

|                      | Soru      | Doğru                                   | Yanlış   | Boş       | Net         | Başarı      |
|----------------------|-----------|---|----------|-----------|-------------|-------------|
| <b>Matematik-1</b>   | <b>30</b> | <b>7</b>                                | <b>3</b> | <b>20</b> | <b>6,25</b> | <b>% 21</b> |
| Geometri             | 10        | 0                                       | 0        | 10        | 0,00        | % 0         |
| <b>TYT Matematik</b> | <b>40</b> | <b>7</b>                                | <b>3</b> | <b>30</b> | <b>6,25</b> | <b>% 16</b> |
| Cevap Anahtarı       | B         | BCAEAEACECDDBAEDCEBCEBDCEDCCACDEBCEAEED |          |           |             |             |
| Cevaplarınız         |           | B A A Aab A dD C                        |          |           |             |             |

|   | S        | D        | Y        | B%       |
|---|----------|----------|----------|----------|
| <b>Matematik-1</b>                            | <b>0</b> | <b>0</b> | <b>0</b> | <b>0</b> |
| Rasyonel Sayılar                              | 1        | 1        | 0        | 100      |
| Ondalık Sayılar                               | 1        | 1        | 0        | 100      |
| Kökü ifadeler                                 | 1        | 0        | 0        | 0        |
| Ardışık Sayılar                               | 1        | 1        | 0        | 100      |
| MUTLAK DEĞER                                  | 1        | 0        | 1        | 0        |
| EBOB-EKOK                                     | 1        | 0        | 0        | 0        |
| Mutlak Değerli Denklemler                     | 1        | 1        | 0        | 100      |
| BİRİNCİ DERECEDE DENKLEMLER VE EŞİTSİZLİKLER  | 2        | 0        | 0        | 0        |
| Birinci Dereceden Bir Bilinmeyenli Denklemler | 1        | 0        | 0        | 0        |
| Üslü ifadeler                                 | 1        | 0        | 0        | 0        |
| Tek ve Çift Sayılar                           | 1        | 0        | 1        | 0        |
| Sayı Problemleri                              | 4        | 0        | 0        | 0        |
| Yüzde, Kar-Zarar Problemleri                  | 2        | 1        | 0        | 50       |
| Periyodik Durumlar                            | 1        | 0        | 0        | 0        |
| Hareket Problemleri                           | 1        | 0        | 0        | 0        |
| Grafik Problemleri                            | 1        | 0        | 0        | 0        |
| Rutin Olmayan Problemler                      | 2        | 0        | 1        | 0        |
| Merkezi Eğilim ve Yayılım Ölçütleri           | 1        | 0        | 0        | 0        |
| MANTIK  | 1        | 1        | 0        | 100      |
| Küme Kavramı ve Kümelere İşlemler             | 1        | 0        | 0        | 0        |

|                        | Soru      | Doğru                     | Yanlış   | Boş      | Net          | Başarı       |
|------------------------|-----------|---------------------------|----------|----------|--------------|--------------|
| <b>Tarih-1</b>         | <b>5</b>  | <b>5</b>                  | <b>0</b> | <b>0</b> | <b>5,00</b>  | <b>% 100</b> |
| Coğrafya-1             | 5         | 3                         | 2        | 0        | 2,50         | % 50         |
| Felsefe                | 5         | 2                         | 3        | 0        | 1,25         | % 25         |
| Din Küll. ve Ahl. Bil. | 5         | 3                         | 1        | 1        | 2,75         | % 55         |
| Felsefe (Seçmeli)      | 5         | 0                         | 0        | 5        | 0,00         | % 0          |
| <b>TYT Sosyal</b>      | <b>20</b> | <b>13</b>                 | <b>6</b> | <b>1</b> | <b>11,50</b> | <b>% 58</b>  |
| Cevap Anahtarı         | B         | BDCABDDBADDDABCECADBDBCBE |          |          |              |              |
| Cevaplarınız           |           | BDCABDeBAcDddcdEC Dc      |          |          |              |              |

|  | S        | D        | Y        | B%       |
|--|----------|----------|----------|----------|
| <b>Tarih-1</b>   | <b>0</b> | <b>0</b> | <b>0</b> | <b>0</b> |
| Boylardan Devlete  | 1        | 1        | 0        | 100      |
| Abbasi Devleti ve Türkler                                | 1        | 1        | 0        | 100      |
| XIX. Yüzyılda Sosyal Hayattaki Değişimler                | 1        | 1        | 0        | 100      |
| İşgallerin Başlaması ve Millî Mücadele'ye Hazırlık       | 1        | 1        | 0        | 100      |
| Millî Mücadele'de Cepheleler                             | 1        | 1        | 0        | 100      |
| <b>Coğrafya-1</b>  | <b>0</b> | <b>0</b> | <b>0</b> | <b>0</b> |
| Haritalarda Temel Kavramlar                              | 1        | 1        | 0        | 100      |
| Göçler ve Göçlerin Nedenleri                             | 1        | 0        | 1        | 0        |
| Yeryüzündeki İklim Tipleri                               | 1        | 1        | 0        | 100      |
| Bölge ve Bölge Türleri                                   | 1        | 1        | 0        | 100      |
| Afetlerin Dağılışı ve Afetlerden Korunma Yolları         | 1        | 0        | 1        | 0        |
| <b>Felsefe</b>   | <b>0</b> | <b>0</b> | <b>0</b> | <b>0</b> |
| Felsefenin Anlamı  | 1        | 1        | 0        | 100      |
| Düşünme ve Akıl Yürütmede Dilin Önemi                    | 1        | 0        | 1        | 0        |
| 15. Yüzyıl - 17. Yüzyıl Filozoflarının Felsefi Görüşleri | 1        | 1        | 0        | 100      |
| Ahlak Felsefesi  | 1        | 0        | 1        | 0        |
| Sanat Felsefesi  | 1        | 0        | 1        | 0        |
| <b>Din Küll. ve Ahl. Bil.</b>                            | <b>0</b> | <b>0</b> | <b>0</b> | <b>0</b> |
| Din ve İslam   | 1        | 1        | 0        | 100      |
| Bilgi ve İnanç   | 1        | 1        | 0        | 100      |
| İnança İlgili Meseleler                                  | 1        | 1        | 0        | 100      |

|                | Soru      | Doğru                | Yanlış   | Boş       | Net          | Başarı     |
|----------------|-----------|----------------------|----------|-----------|--------------|------------|
| <b>Fizik</b>   | <b>7</b>  | <b>0</b>             | <b>2</b> | <b>5</b>  | <b>-0,50</b> | <b>% 0</b> |
| Kimya          | 7         | 1                    | 1        | 5         | 0,75         | % 11       |
| Biyoloji       | 6         | 0                    | 3        | 3         | -0,75        | % 0        |
| <b>TYT Fen</b> | <b>20</b> | <b>1</b>             | <b>6</b> | <b>13</b> | <b>-0,50</b> | <b>% 0</b> |
| Cevap Anahtarı | B         | EABBCCDDCCDEBACDAEBA |          |           |              |            |
| Cevaplarınız   |           | c b b A cae          |          |           |              |            |

|   | S        | D        | Y        | B%       |
|---|----------|----------|----------|----------|
| <b>Fizik</b>                            | <b>0</b> | <b>0</b> | <b>0</b> | <b>0</b> |
| Fiziksel Niceliklerin Sınıflandırılması | 1        | 0        | 1        | 0        |
| İvme                                    | 1        | 0        | 0        | 0        |
| Elektrik Devreleri                      | 1        | 0        | 0        | 0        |
| Isı, Sıcaklık ve İç Enerji              | 1        | 0        | 0        | 0        |
| Kaldırma Kuvveti                        | 1        | 0        | 0        | 0        |
| Renkler                                 | 1        | 0        | 0        | 0        |
| Düzlük Aynalar                          | 1        | 0        | 1        | 0        |
| <b>Kimya</b>                            | <b>0</b> | <b>0</b> | <b>0</b> | <b>0</b> |
| Kimyanın Sembolik Dili                  | 1        | 0        | 0        | 0        |
| ATOM VE PERİYODİK SİSTEM                | 1        | 0        | 1        | 0        |
| Sıvılar                                 | 1        | 0        | 0        | 0        |
| Güçlü Etkileşimler / İyonik Bağ         | 1        | 0        | 0        | 0        |
| Mol Kavramı                             | 1        | 0        | 0        | 0        |
| Ayırma ve Safaştırma Teknikleri         | 1        | 1        | 0        | 100      |
| Asit ve Bazların Metallerle Tepkimeleri | 1        | 0        | 0        | 0        |
| <b>Biyoloji</b>                         | <b>0</b> | <b>0</b> | <b>0</b> | <b>0</b> |
| Bilimsel Yöntem                         | 1        | 0        | 0        | 0        |
| Hücre Zarından Madde Geçişleri          | 1        | 0        | 1        | 0        |
| CANLILAR DÜNYASI                        | 1        | 0        | 0        | 0        |
| Mitoz                                   | 1        | 0        | 1        | 0        |
| Madde Döngüleri                         | 1        | 0        | 0        | 0        |
| Soyağaçları (Otozomal)                  | 1        | 0        | 1        | 0        |

ÇAP TYT TÜRKİYE GENELİ



195,725 % 77,06

MANİSA / YUNUSEMRE  
KEP AKADEMİ DİL SINIFLARI

12 - 14037  
ÖZEN KILIÇ

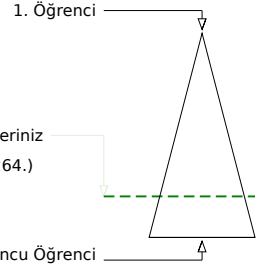
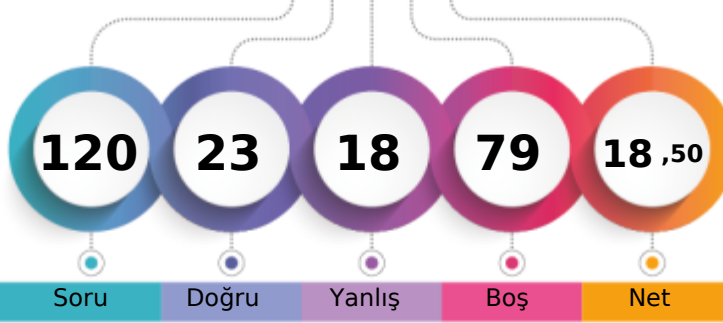

Soru Doğru Yanlış Boş Net

Şube Kurum İlçe İl Genel

Öğrenci Sıra No 28 40 1277 3766 100264 % 77,06

Sınava Katılan Öğrenci Sayısı 32 46 1435 4588 130119

|                   |   | Soru                                    | Doğru | Yanlış  | Boş        | Net   | Başarı |
|-------------------|---|---|-------|---------|------------|-------|--------|
| <b>TYT Türkçe</b> |   | 40                                      | 19    | 10      | 11         | 16,50 | % 41   |
| Cevap Anahtarı    | A | BAEADBBDECBDCADCCABADECABCCDDCEBCDAEBAD |       |         |            |       |        |
| Cevaplarınız      | B | Da                                      | DE    | bDCbDCC | eacCABaeDb | bBCD  | EB D   |

|   | S  | D | Y | B%  |
|---|----|---|---|-----|
| <b>Türkçe</b>                               | 0  | 0 | 0 | 0   |
| Metne Sözcük Yerleştirme                    | 1  | 1 | 0 | 100 |
| Sözcükler Arası Anlam İlişkileri            | 1  | 0 | 0 | 0   |
| Söz Öbeklerinde Anlam                       | 2  | 1 | 0 | 50  |
| Cümleyi Yorumlama ve Açıklama               | 2  | 1 | 0 | 50  |
| Parçadaki Cümlelerin İçerik ve Özellikleri  | 1  | 0 | 1 | 0   |
| İki Cümleyi Birleştirme                     | 1  | 0 | 0 | 0   |
| Nesne - Zarf Tümleci - Yer Tamlayıcısı      | 1  | 1 | 0 | 100 |
| Filiimsiler - Karma                         | 1  | 1 | 0 | 100 |
| Ses Bilgisi - Karma                         | 1  | 0 | 0 | 0   |
| Bitişik ve Ayrı Yazılan Kelimeler           | 1  | 0 | 0 | 0   |
| Yazım Kuralları - Karma                     | 1  | 0 | 1 | 0   |
| Noktalama İşaretleri - Karma                | 1  | 1 | 0 | 100 |
| Virgül                                      | 1  | 1 | 0 | 100 |
| Düşünceyi Geliştirme Yolları                | 1  | 0 | 1 | 0   |
| Paragrafta Anlatım Akışını Bozan Cümle      | 1  | 1 | 0 | 100 |
| Paragrafı İkiye Ayırma                      | 1  | 1 | 0 | 100 |
| Paragrafa Cümle Yerleştirme                 | 1  | 1 | 0 | 100 |
| Paragrafta Boş Bırakılan Yerleri Tamamlama  | 1  | 0 | 0 | 0   |
| Paragrafta Yardımcı Düşünceler              | 14 | 7 | 3 | 50  |
| Paragrafta Ana Düşünce (Ana Fikir)          | 3  | 1 | 2 | 33  |
| Diyalogta Boş Bırakılan Yerleri Tamamlama   | 1  | 0 | 1 | 0   |
| Paragrafın Karşılık Olduğu Soruyu Belirleme | 1  | 1 | 0 | 100 |
| Paragrafa Özgü Soru Kökü                    | 1  | 0 | 1 | 0   |

|                      |   | Soru                                    | Doğru | Yanlış | Boş | Net  | Başarı |
|----------------------|---|---|-------|--------|-----|------|--------|
| <b>Matematik-1</b>   |   | 30                                      | 1     | 1      | 28  | 0,75 | % 3    |
| <b>Geometri</b>      |   | 10                                      | 0     | 0      | 10  | 0,00 | % 0    |
| <b>TYT Matematik</b> |   | 40                                      | 1     | 1      | 38  | 0,75 | % 2    |
| Cevap Anahtarı       | A | BACACEAEDCECBADDCEBCEBECDCCCDACBCDEEADE |       |        |     |      |        |
| Cevaplarınız         | A | a                                       |       |        |     |      |        |

|   | S | D | Y | B%  |
|---|---|---|---|-----|
| <b>Matematik-1</b>                              | 0 | 0 | 0 | 0   |
| Rasyonel Sayılar                                | 1 | 0 | 0 | 0   |
| Ondalık Sayılar                                 | 1 | 0 | 0 | 0   |
| Köklü İfadeler                                  | 1 | 0 | 0 | 0   |
| Ardışık Sayılar                                 | 1 | 1 | 0 | 100 |
| MUTLAK DEĞER                                    | 1 | 0 | 0 | 0   |
| EBOB-EKOK                                       | 1 | 0 | 0 | 0   |
| Mutlak Değerli Denklemler                       | 1 | 0 | 0 | 0   |
| BİRİNCİ DERECEDEDEN DENKLEMLER VE EŞİTSİZLİKLER | 2 | 0 | 0 | 0   |
| Birinci Dereceden Bir Bilinmeyenli Denklemler   | 1 | 0 | 0 | 0   |
| Üslü İfadeler                                   | 1 | 0 | 0 | 0   |
| Tek ve Çift Sayılar                             | 1 | 0 | 0 | 0   |
| Sayı Problemleri                                | 4 | 0 | 1 | 0   |
| Yüzde, Kar-Zarar Problemleri                    | 2 | 0 | 0 | 0   |
| Periyodik Durumlar                              | 1 | 0 | 0 | 0   |
| Hareket Problemleri                             | 1 | 0 | 0 | 0   |
| Grafik Problemleri                              | 1 | 0 | 0 | 0   |
| Rutin Olmayan Problemler                        | 2 | 0 | 0 | 0   |
| Merkezi Eğilim ve Yayılım Ölçüleri              | 1 | 0 | 0 | 0   |
| MANTIK  | 1 | 0 | 0 | 0   |
| Küme Kavramı ve Kümelere İşlemler               | 1 | 0 | 0 | 0   |

|                              |   | Soru                      | Doğru | Yanlış | Boş | Net   | Başarı |
|------------------------------|---|---------------------------|-------|--------|-----|-------|--------|
| <b>Tarih-1</b>               |   | 5                         | 1     | 0      | 4   | 1,00  | % 20   |
| <b>Coğrafya-1</b>            |   | 5                         | 0     | 3      | 2   | -0,75 | % 0    |
| <b>Felsefe</b>               |   | 5                         | 2     | 1      | 2   | 1,75  | % 35   |
| <b>Din Kül. ve Ahl. Bil.</b> |   | 5                         | 0     | 3      | 2   | -0,75 | % 0    |
| <b>Felsefe (Seçmeli)</b>     |   | 5                         | 0     | 0      | 5   | 0,00  | % 0    |
| <b>TYT Sosyal</b>            |   | 20                        | 3     | 7      | 10  | 1,25  | % 6    |
| Cevap Anahtarı               | A | CABDBDDADDADDBCECDBABEEBC |       |        |     |       |        |
| Cevaplarınız                 | C | e bc Adc de e             |       |        |     |       |        |

|  | S | D | Y | B%  |
|--|---|---|---|-----|
| <b>Tarih-1</b>   | 0 | 0 | 0 | 0   |
| Boylardan Devlete  | 1 | 1 | 0 | 100 |
| Abbasi Devleti ve Türkler                                | 1 | 0 | 0 | 0   |
| XIX. Yüzyılda Sosyal Hayattaki Değişimler                | 1 | 0 | 0 | 0   |
| İşgallerin Başlaması ve Millî Mücadele'ye Hazırlık       | 1 | 0 | 0 | 0   |
| Millî Mücadele'de Cepheleler                             | 1 | 0 | 0 | 0   |
| <b>Coğrafya-1</b>  | 0 | 0 | 0 | 0   |
| Haritalarda Temel Kavramlar                              | 1 | 0 | 0 | 0   |
| Göçler ve Göçlerin Nedenleri                             | 1 | 0 | 1 | 0   |
| Yeryüzündeki İklim Tipleri                               | 1 | 0 | 0 | 0   |
| Bölge ve Bölge Türleri                                   | 1 | 0 | 1 | 0   |
| Afetlerin Dağılışı ve Afetlerden Korunma Yolları         | 1 | 0 | 1 | 0   |
| <b>Felsefe</b>   | 0 | 0 | 0 | 0   |
| Felsefenin Anlamı  | 1 | 0 | 0 | 0   |
| Düşünme ve Akıl Yürütmede Dilin Önemi                    | 1 | 1 | 0 | 100 |
| 15. Yüzyıl - 17. Yüzyıl Filozoflarının Felsefi Görüşleri | 1 | 1 | 0 | 100 |
| Ahlak Felsefesi  | 1 | 0 | 1 | 0   |
| Sanat Felsefesi  | 1 | 0 | 0 | 0   |
| <b>Din Kül. ve Ahl. Bil.</b>                             | 0 | 0 | 0 | 0   |
| Din ve İslam   | 1 | 0 | 1 | 0   |
| Bilgi ve İnanç   | 1 | 0 | 1 | 0   |
| İnança İlgili Meseleler                                  | 1 | 0 | 0 | 0   |

|                |   | Soru                 | Doğru | Yanlış | Boş | Net  | Başarı |
|----------------|---|----------------------|-------|--------|-----|------|--------|
| <b>TYT Fen</b> |   | 20                   | 0     | 0      | 20  | 0,00 | % 0    |
| Cevap Anahtarı | A | ABEDDBCCDDCBAECADBAE |       |        |     |      |        |
| Cevaplarınız   |   |                      |       |        |     |      |        |

|   | S | D | Y | B% |
|---|---|---|---|----|
| <b>Fizik</b>                            | 0 | 0 | 0 | 0  |
| Fiziksel Niceliklerin Sınıflandırılması | 1 | 0 | 0 | 0  |
| İvme                                    | 1 | 0 | 0 | 0  |
| Elektrik Devreleri                      | 1 | 0 | 0 | 0  |
| Isı, Sıcaklık ve İş Enerji              | 1 | 0 | 0 | 0  |
| Kaldırma Kuvveti                        | 1 | 0 | 0 | 0  |
| Renkler                                 | 1 | 0 | 0 | 0  |
| Düzlem Aynalar                          | 1 | 0 | 0 | 0  |
| <b>Kimya</b>                            | 0 | 0 | 0 | 0  |
| Kimyanın Sembolik Dili                  | 1 | 0 | 0 | 0  |
| ATOM VE PERİYODİK SİSTEM                | 1 | 0 | 0 | 0  |
| Sıvılar                                 | 1 | 0 | 0 | 0  |
| Güçlü Etkileşimler / İyonik Bağ         | 1 | 0 | 0 | 0  |
| Mol Kavramı                             | 1 | 0 | 0 | 0  |
| Ayırma ve Sıfırlama Teknikleri          | 1 | 0 | 0 | 0  |
| Asit ve Bazların Metallerle Tepkimeleri | 1 | 0 | 0 | 0  |
| <b>Biyoloji</b>                         | 0 | 0 | 0 | 0  |
| Bilimsel Yöntem                         | 1 | 0 | 0 | 0  |
| Hücre Zarından Madde Geçişleri          | 1 | 0 | 0 | 0  |
| CANLILAR DÜNYASI                        | 1 | 0 | 0 | 0  |
| Mitoz                                   | 1 | 0 | 0 | 0  |
| Madde Döngüleri                         | 1 | 0 | 0 | 0  |
| Soyağaçları (Otozomal)                  | 1 | 0 | 0 | 0  |

ÇAP TYT TÜRKİYE GENELİ



277,528 % 34,19

MANİSA / YUNUSEMRE  
KEP AKADEMİ DİL SINIFLARI

12 - 14014  
PELİN BAYZİT

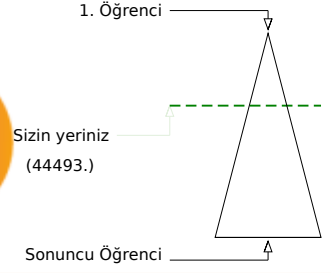
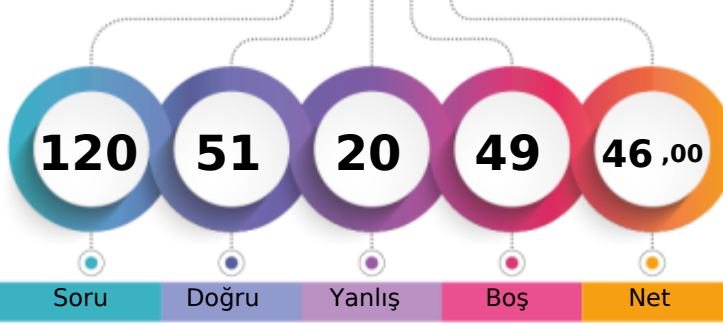

Soru Doğru Yanlış Boş Net

Şube Kurum İlçe İl Genel

Öğrenci Sıra No 9 12 776 1693 44493 % 34,19

Sınava Katılan Öğrenci Sayısı 32 46 1435 4588 130119

|                   |   | Soru                                      | Doğru | Yanlış | Boş | Net   | Başarı |
|-------------------|---|---|-------|--------|-----|-------|--------|
| <b>TYT Türkçe</b> |   | 40  | 29    | 11     | 0   | 26,25 | % 66   |
| Cevap Anahtarı    | B | EABABDBCBCDEADDCACCADBCEBADCCCEBCEBDABEDA |       |        |     |       |        |
| Cevaplarınız      |   | EAdABDBCdCDEADaCbBcADBeEdADCeacEBCDABbDa  |       |        |     |       |        |

|   | S  | D | Y | B%  |
|---|----|---|---|-----|
| <b>Türkçe</b>                               | 0  | 0 | 0 | 0   |
| Metne Sözcük Yerleştirme                    | 1  | 0 | 1 | 0   |
| Sözcükler Arası Anlam İlişkileri            | 1  | 1 | 0 | 100 |
| Söz Öbeklerinde Anlam                       | 2  | 2 | 0 | 100 |
| Cümleyi Yorumlama ve Açıklama               | 2  | 2 | 0 | 100 |
| Parçadaki Cümlelerin İçerik ve Özellikleri  | 1  | 1 | 0 | 100 |
| İki Cümleyi Birleştirme                     | 1  | 1 | 0 | 100 |
| Nesne - Zarf Tümleci - Yer Tamlayıcı        | 1  | 1 | 0 | 100 |
| Filiilsiler - Karma                         | 1  | 1 | 0 | 100 |
| Ses Bilgisi - Karma                         | 1  | 1 | 0 | 100 |
| Bitişik ve Ayrı Yazılan Kelimeler           | 1  | 0 | 1 | 0   |
| Yazım Kuralları - Karma                     | 1  | 1 | 0 | 100 |
| Noktalama İşaretleri - Karma                | 1  | 0 | 1 | 0   |
| Virgül                                      | 1  | 1 | 0 | 100 |
| Düşünceyi Geliştirme Yolları                | 1  | 1 | 0 | 100 |
| Paragrafta Anlatım Akışını Bozan Cümle      | 1  | 1 | 0 | 100 |
| Paragrafı İkiye Ayırma                      | 1  | 0 | 1 | 0   |
| Paragrafa Cümle Yerleştirme                 | 1  | 1 | 0 | 100 |
| Paragrafta Boş Bırakılan Yerleri Tamamlama  | 1  | 0 | 1 | 0   |
| Paragrafta Yardımcı Düşünceler              | 14 | 9 | 5 | 64  |
| Paragrafta Ana Düşünce (Ana Fikir)          | 3  | 3 | 0 | 100 |
| Diyalogta Boş Bırakılan Yerleri Tamamlama   | 1  | 1 | 0 | 100 |
| Paragrafın Karşılık Olduğu Soruyu Belirleme | 1  | 0 | 1 | 0   |
| Paragrafa Özgü Soru Kökü                    | 1  | 1 | 0 | 100 |

|                      |   | Soru                                      | Doğru | Yanlış | Boş | Net  | Başarı |
|----------------------|---|---|-------|--------|-----|------|--------|
| <b>Matematik-1</b>   |   | 30  | 9     | 1      | 20  | 8,75 | % 29   |
| <b>Geometri</b>      |   | 10  | 0     | 0      | 10  | 0,00 | % 0    |
| <b>TYT Matematik</b> |   | 40  | 9     | 1      | 30  | 8,75 | % 22   |
| Cevap Anahtarı       | B | BCAEAEACECDCCDBAEDCEBCBDCCECDCCACDEBCAEED |       |        |     |      |        |
| Cevaplarınız         |   | B AE A B BD Cc C                          |       |        |     |      |        |

|  | S | D | Y | B%  |
|--|---|---|---|-----|
| <b>Matematik-1</b>                             | 0 | 0 | 0 | 0   |
| Rasyonel Sayılar                               | 1 | 1 | 0 | 100 |
| Ondalık Sayılar                                | 1 | 1 | 0 | 100 |
| Kökü ifadeler                                  | 1 | 0 | 0 | 0   |
| Ardışık Sayılar                                | 1 | 1 | 0 | 100 |
| MUTLAK DEĞER                                   | 1 | 0 | 0 | 0   |
| EBOB-EKOK                                      | 1 | 1 | 0 | 100 |
| Mutlak Değerli Denklemler                      | 1 | 0 | 0 | 0   |
| BİRİNCİ DERECEDEKİ DENKLEMLER VE EŞİTSİZLİKLER | 2 | 0 | 0 | 0   |
| Birinci Dereceden Bir Bilinmeyenli Denklemler  | 1 | 0 | 0 | 0   |
| Üslü ifadeler                                  | 1 | 0 | 0 | 0   |
| Tek ve Çift Sayılar                            | 1 | 0 | 0 | 0   |
| Sayı Problemleri                               | 4 | 0 | 0 | 0   |
| Yüzde, Kar-Zarar Problemleri                   | 2 | 0 | 0 | 0   |
| Periyodik Durumlar                             | 1 | 0 | 0 | 0   |
| Hareket Problemleri                            | 1 | 0 | 0 | 0   |
| Grafik Problemleri                             | 1 | 0 | 0 | 0   |
| Rutin Olmayan Problemler                       | 2 | 2 | 0 | 100 |
| Merkezi Eğilim ve Yayılım Ölçütleri            | 1 | 0 | 0 | 0   |
| MANTIK   | 1 | 1 | 0 | 100 |
| Küme Kavramı ve Kümelere İşlemler              | 1 | 0 | 0 | 0   |

|                               |   | Soru                       | Doğru | Yanlış | Boş | Net   | Başarı |
|-------------------------------|---|----------------------------|-------|--------|-----|-------|--------|
| <b>Tarih-1</b>                |   | 5                          | 4     | 1      | 0   | 3,75  | % 75   |
| <b>Coğrafya-1</b>             |   | 5                          | 4     | 0      | 1   | 4,00  | % 80   |
| <b>Felsefe</b>                |   | 5                          | 3     | 2      | 0   | 2,50  | % 50   |
| <b>Din Kült. ve Ahl. Bil.</b> |   | 5                          | 1     | 3      | 1   | 0,25  | % 5    |
| <b>Felsefe (Seçmeli)</b>      |   | 5                          | 0     | 0      | 5   | 0,00  | % 0    |
| <b>TYT Sosyal</b>             |   | 20                         | 12    | 6      | 2   | 10,50 | % 53   |
| Cevap Anahtarı                | B | BDCABDDBADDDABCECADBBCEBEE |       |        |     |       |        |
| Cevaplarınız                  |   | BeCAB DBADDDDecCba De      |       |        |     |       |        |

|  | S | D | Y | B%  |
|--|---|---|---|-----|
| <b>Tarih-1</b>   | 0 | 0 | 0 | 0   |
| Boylardan Devlete  | 1 | 1 | 0 | 100 |
| Abbasi Devleti ve Türkler                                | 1 | 1 | 0 | 100 |
| XIX. Yüzyılda Sosyal Hayattaki Değişimler                | 1 | 1 | 0 | 100 |
| İşgallerin Başlaması ve Millî Mücadele'ye Hazırlık       | 1 | 0 | 1 | 0   |
| Millî Mücadele'de Cepheleler                             | 1 | 1 | 0 | 100 |
| <b>Coğrafya-1</b>  | 0 | 0 | 0 | 0   |
| Haritalarda Temel Kavramlar                              | 1 | 1 | 0 | 100 |
| Göçler ve Göçlerin Nedenleri                             | 1 | 1 | 0 | 100 |
| Yeryüzündeki İklim Tipleri                               | 1 | 0 | 0 | 0   |
| Bölge ve Bölge Türleri                                   | 1 | 1 | 0 | 100 |
| Afetlerin Dağılışı ve Afetlerden Korunma Yolları         | 1 | 1 | 0 | 100 |
| <b>Felsefe</b>   | 0 | 0 | 0 | 0   |
| Felsefenin Anlamı  | 1 | 1 | 0 | 100 |
| Düşünme ve Akıl Yürütmede Dilin Önemi                    | 1 | 0 | 1 | 0   |
| 15. Yüzyıl - 17. Yüzyıl Filozoflarının Felsefi Görüşleri | 1 | 1 | 0 | 100 |
| Ahlak Felsefesi  | 1 | 0 | 1 | 0   |
| Sanat Felsefesi  | 1 | 1 | 0 | 100 |
| <b>Din Kült. ve Ahl. Bil.</b>                            | 0 | 0 | 0 | 0   |
| Din ve İslam   | 1 | 0 | 1 | 0   |
| Bilgi ve İnanç   | 1 | 0 | 1 | 0   |
| İnança İlgili Meseleler                                  | 1 | 1 | 0 | 100 |

|                 |   | Soru                 | Doğru | Yanlış | Boş | Net  | Başarı |
|-----------------|---|----------------------|-------|--------|-----|------|--------|
| <b>Fizik</b>    |   | 7                    | 0     | 0      | 7   | 0,00 | % 0    |
| <b>Kimya</b>    |   | 7                    | 0     | 0      | 7   | 0,00 | % 0    |
| <b>Biyoloji</b> |   | 6                    | 1     | 2      | 3   | 0,50 | % 8    |
| <b>TYT Fen</b>  |   | 20                   | 1     | 2      | 17  | 0,50 | % 3    |
| Cevap Anahtarı  | B | EABBCCDDCCDEBACDAEBA |       |        |     |      |        |
| Cevaplarınız    |   | a Ec                 |       |        |     |      |        |

|   | S | D | Y | B%  |
|---|---|---|---|-----|
| <b>Fizik</b>                            | 0 | 0 | 0 | 0   |
| Fiziksel Niceliklerin Sınıflandırılması | 1 | 0 | 0 | 0   |
| İvme                                    | 1 | 0 | 0 | 0   |
| Elektrik Devreleri                      | 1 | 0 | 0 | 0   |
| Isı, Sıcaklık ve İç Enerji              | 1 | 0 | 0 | 0   |
| Kaldırma Kuvveti                        | 1 | 0 | 0 | 0   |
| Renkler                                 | 1 | 0 | 0 | 0   |
| Düzlük Aynalar                          | 1 | 0 | 0 | 0   |
| <b>Kimya</b>                            | 0 | 0 | 0 | 0   |
| Kimyanın Sembolik Dili                  | 1 | 0 | 0 | 0   |
| ATOM VE PERİYODİK SİSTEM                | 1 | 0 | 0 | 0   |
| Sıvılar                                 | 1 | 0 | 0 | 0   |
| Güçlü Etkileşimler / İyonik Bağ         | 1 | 0 | 0 | 0   |
| Mol Kavramı                             | 1 | 0 | 0 | 0   |
| Ayrırma ve Safaştırma Teknikleri        | 1 | 0 | 0 | 0   |
| Asit ve Bazların Metallerle Tepkimeleri | 1 | 0 | 0 | 0   |
| <b>Biyoloji</b>                         | 0 | 0 | 0 | 0   |
| Bilimsel Yöntem                         | 1 | 0 | 0 | 0   |
| Hücre Zarından Madde Geçişleri          | 1 | 0 | 0 | 0   |
| CANLILAR DÜNYASI                        | 1 | 0 | 1 | 0   |
| Mitoz                                   | 1 | 0 | 1 | 0   |
| Madde Döngüleri                         | 1 | 0 | 0 | 0   |
| Soyağaçları (Otozomal)                  | 1 | 1 | 0 | 100 |



ÇAP TYT TÜRKİYE GENELİ



212,358 % 68,46

MANİSA / YUNUSEMRE  
KEP AKADEMİ DİL SINIFLARI

12 - 14058  
RANA NAZ YILDIRIM

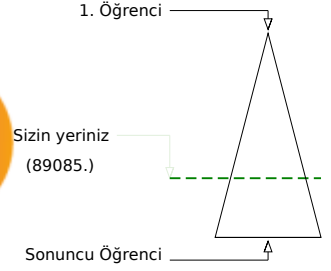
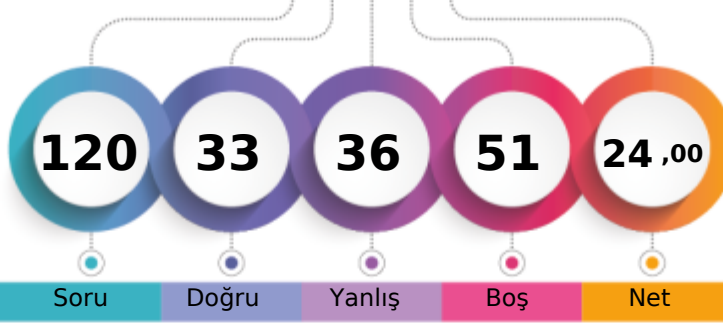

Soru Doğru Yanlış Boş Net

|                               | Şube | Kurum | İlçe | İl   | Genel         |
|-------------------------------|------|-------|------|------|---------------|
| Öğrenci Sıra No               | 26   | 37    | 1215 | 3411 | 89085 % 68,46 |
| Sınava Katılan Öğrenci Sayısı | 32   | 46    | 1435 | 4588 | 130119        |

|                   | Soru      | Doğru                                   | Yanlış    | Boş      | Net          | Başarı      |
|-------------------|-----------|---|-----------|----------|--------------|-------------|
| <b>TYT Türkçe</b> | <b>40</b> | <b>20</b>                               | <b>15</b> | <b>5</b> | <b>16,25</b> | <b>% 41</b> |
| Cevap Anahtarı    | A         | BAEADBBDECBDCADCCABADECABCCDDCEBCDAEBAD |           |          |              |             |
| Cevaplarınız      |           | deaAcaB ceDacBCC BdDbdABedDDCEB DAEBAD  |           |          |              |             |

|   | S        | D        | Y        | B%       |
|---|----------|----------|----------|----------|
| <b>Türkçe</b>                               | <b>0</b> | <b>0</b> | <b>0</b> | <b>0</b> |
| Metne Sözcük Yerleştirme                    | 1        | 0        | 1        | 0        |
| Sözcükler Arası Anlam İlişkileri            | 1        | 0        | 1        | 0        |
| Söz Öbeklerinde Anlam                       | 2        | 1        | 1        | 50       |
| Cümleyi Yorumlama ve Açıklama               | 2        | 1        | 1        | 50       |
| Parçadaki Cümlelerin İçerik ve Özellikleri  | 1        | 0        | 1        | 0        |
| İki Cümleyi Birleştirme                     | 1        | 1        | 0        | 100      |
| Nesne - Zarf Tümlenci - Yer Tamlayıcısı     | 1        | 0        | 0        | 0        |
| Filiimsiler - Karma                         | 1        | 0        | 0        | 0        |
| Ses Bilgisi - Karma                         | 1        | 0        | 0        | 0        |
| Bitişik ve Ayrı Yazılan Kelimeler           | 1        | 0        | 1        | 0        |
| Yazım Kuralları - Karma                     | 1        | 0        | 1        | 0        |
| Noktalama İşaretleri - Karma                | 1        | 1        | 0        | 100      |
| Virgül                                      | 1        | 0        | 1        | 0        |
| Düşünceyi Geliştirme Yolları                | 1        | 0        | 1        | 0        |
| Paragrafa Anlatım Akışını Bozan Cümle       | 1        | 0        | 1        | 0        |
| Paragrafı İkiye Ayırma                      | 1        | 1        | 0        | 100      |
| Paragrafa Cümle Yerleştirme                 | 1        | 1        | 0        | 100      |
| Paragrafta Boş Bırakılan Yerleri Tamamlama  | 1        | 0        | 0        | 0        |
| Paragrafta Yardımcı Düşünceler              | 14       | 11       | 2        | 79       |
| Paragrafta Ana Düşünce (Ana Fikir)          | 3        | 2        | 1        | 67       |
| Diyalogta Boş Bırakılan Yerleri Tamamlama   | 1        | 0        | 1        | 0        |
| Paragrafın Karşılık Olduğu Soruyu Belirleme | 1        | 0        | 1        | 0        |
| Paragrafa Özgü Soru Kökü                    | 1        | 1        | 0        | 100      |

|                      | Soru      | Doğru                                     | Yanlış   | Boş       | Net         | Başarı     |
|----------------------|-----------|---|----------|-----------|-------------|------------|
| <b>Matematik-1</b>   | <b>30</b> | <b>1</b>                                  | <b>4</b> | <b>25</b> | <b>0,00</b> | <b>% 0</b> |
| Geometri             | 10        | 0   | 0        | 10        | 0,00        | % 0        |
| <b>TYT Matematik</b> | <b>40</b> | <b>1</b>                                  | <b>4</b> | <b>35</b> | <b>0,00</b> | <b>% 0</b> |
| Cevap Anahtarı       | A         | BACACEAEDCECBADDCBCEBCEBCDCCDCCACBCDEEADE |          |           |             |            |
| Cevaplarınız         |           | b Add c                                   |          |           |             |            |

|   | S        | D        | Y        | B%       |
|---|----------|----------|----------|----------|
| <b>Matematik-1</b>                              | <b>0</b> | <b>0</b> | <b>0</b> | <b>0</b> |
| Rasyonel Sayılar                                | 1        | 0        | 0        | 0        |
| Ondalık Sayılar                                 | 1        | 0        | 1        | 0        |
| Kökü ifadeler                                   | 1        | 0        | 0        | 0        |
| Ardışık Sayılar                                 | 1        | 1        | 0        | 100      |
| MUTLAK DEĞER                                    | 1        | 0        | 1        | 0        |
| EBOB-EKOK                                       | 1        | 0        | 1        | 0        |
| Mutlak Değerli Denklemler                       | 1        | 0        | 0        | 0        |
| BİRİNCİ DERECEDEDEN DENKLEMLER VE EŞİTSİZLİKLER | 2        | 0        | 0        | 0        |
| Birinci Dereceden Bir Bilinmeyenli Denklemler   | 1        | 0        | 0        | 0        |
| Üslü ifadeler                                   | 1        | 0        | 0        | 0        |
| Tek ve Çift Sayılar                             | 1        | 0        | 0        | 0        |
| Sayı Problemleri                                | 4        | 0        | 1        | 0        |
| Yüzde, Kar-Zarar Problemleri                    | 2        | 0        | 0        | 0        |
| Periyodik Durumlar                              | 1        | 0        | 0        | 0        |
| Hareket Problemleri                             | 1        | 0        | 0        | 0        |
| Grafik Problemleri                              | 1        | 0        | 0        | 0        |
| Rutin Olmayan Problemler                        | 2        | 0        | 0        | 0        |
| Merkezi Eğilim ve Yayılım Ölçüleri              | 1        | 0        | 0        | 0        |
| MANTIK  | 1        | 0        | 0        | 0        |
| Küme Kavramı ve Kümelerde İşlemler              | 1        | 0        | 0        | 0        |

|                        | Soru      | Doğru                     | Yanlış   | Boş      | Net         | Başarı      |
|------------------------|-----------|---------------------------|----------|----------|-------------|-------------|
| <b>Tarih-1</b>         | <b>5</b>  | <b>3</b>                  | <b>2</b> | <b>0</b> | <b>2,50</b> | <b>% 50</b> |
| Coğrafya-1             | 5         | 3                         | 2        | 0        | 2,50        | % 50        |
| Felsefe                | 5         | 2                         | 2        | 1        | 1,50        | % 30        |
| Din Kült. ve Ahl. Bil. | 5         | 2                         | 2        | 1        | 1,50        | % 30        |
| Felsefe (Seçmeli)      | 5         | 0                         | 0        | 5        | 0,00        | % 0         |
| <b>TYT Sosyal</b>      | <b>20</b> | <b>10</b>                 | <b>8</b> | <b>2</b> | <b>8,00</b> | <b>% 40</b> |
| Cevap Anahtarı         | A         | CABDBDDADDADDBCECDBABEEBC |          |          |             |             |
| Cevaplarınız           |           | CAdBaDdBd AbcCECac        |          |          |             |             |

|  | S        | D        | Y        | B%       |
|--|----------|----------|----------|----------|
| <b>Tarih-1</b>   | <b>0</b> | <b>0</b> | <b>0</b> | <b>0</b> |
| Boylardan Devlete  | 1        | 1        | 0        | 100      |
| Abbasi Devleti ve Türkler                                | 1        | 1        | 0        | 100      |
| XIX. Yüzyılda Sosyal Hayattaki Değişimler                | 1        | 0        | 1        | 0        |
| İşgallerin Başlaması ve Millî Mücadele'ye Hazırlık       | 1        | 0        | 1        | 0        |
| Millî Mücadele'de Cepheleler                             | 1        | 1        | 0        | 100      |
| <b>Coğrafya-1</b>  | <b>0</b> | <b>0</b> | <b>0</b> | <b>0</b> |
| Haritalarda Temel Kavramlar                              | 1        | 0        | 1        | 0        |
| Göçler ve Göçlerin Nedenleri                             | 1        | 1        | 0        | 100      |
| Yeryüzündeki İklim Tipleri                               | 1        | 1        | 0        | 100      |
| Bölge ve Bölge Türleri                                   | 1        | 0        | 1        | 0        |
| Afetlerin Dağılışı ve Afetlerden Korunma Yolları         | 1        | 1        | 0        | 100      |
| <b>Felsefe</b>   | <b>0</b> | <b>0</b> | <b>0</b> | <b>0</b> |
| Felsefenin Anlamı  | 1        | 0        | 0        | 0        |
| Düşünme ve Akıl Yürütmede Dilin Önemi                    | 1        | 1        | 0        | 100      |
| 15. Yüzyıl - 17. Yüzyıl Filozoflarının Felsefi Görüşleri | 1        | 0        | 1        | 0        |
| Ahlak Felsefesi  | 1        | 0        | 1        | 0        |
| Sanat Felsefesi  | 1        | 1        | 0        | 100      |
| <b>Din Kült. ve Ahl. Bil.</b>                            | <b>0</b> | <b>0</b> | <b>0</b> | <b>0</b> |
| Din ve İslam   | 1        | 1        | 0        | 100      |
| Bilgi ve İnanç   | 1        | 1        | 0        | 100      |
| İnança İlgili Meseleler                                  | 1        | 0        | 1        | 0        |

|                | Soru      | Doğru                | Yanlış   | Boş      | Net          | Başarı     |
|----------------|-----------|----------------------|----------|----------|--------------|------------|
| <b>Fizik</b>   | <b>7</b>  | <b>1</b>             | <b>5</b> | <b>1</b> | <b>-0,25</b> | <b>% 0</b> |
| Kimya          | 7         | 1                    | 0        | 6        | 1,00         | % 14       |
| Biyoloji       | 6         | 0                    | 4        | 2        | -1,00        | % 0        |
| <b>TYT Fen</b> | <b>20</b> | <b>2</b>             | <b>9</b> | <b>9</b> | <b>-0,25</b> | <b>% 0</b> |
| Cevap Anahtarı | A         | ABEDDBCCDDCBAECADBAE |          |          |              |            |
| Cevaplarınız   |           | d aeaBe A a ee c     |          |          |              |            |

|   | S        | D        | Y        | B%       |
|---|----------|----------|----------|----------|
| <b>Fizik</b>                            | <b>0</b> | <b>0</b> | <b>0</b> | <b>0</b> |
| Fiziksel Niceliklerin Sınıflandırılması | 1        | 0        | 1        | 0        |
| İvme                                    | 1        | 0        | 0        | 0        |
| Elektrik Devreleri                      | 1        | 0        | 1        | 0        |
| Isı, Sıcaklık ve İç Enerji              | 1        | 0        | 1        | 0        |
| Kaldırma Kuvveti                        | 1        | 0        | 1        | 0        |
| Renkler                                 | 1        | 1        | 0        | 100      |
| Düzlük Aynalar                          | 1        | 0        | 1        | 0        |
| <b>Kimya</b>                            | <b>0</b> | <b>0</b> | <b>0</b> | <b>0</b> |
| Kimyanın Sembolik Dili                  | 1        | 0        | 0        | 0        |
| ATOM VE PERİYODİK SİSTEM                | 1        | 0        | 0        | 0        |
| Sıvılar                                 | 1        | 0        | 0        | 0        |
| Güçlü Etkileşimler / İyonik Bağ         | 1        | 0        | 0        | 0        |
| Mol Kavramı                             | 1        | 0        | 0        | 0        |
| Ayırma ve Safaştırma Teknikleri         | 1        | 1        | 0        | 100      |
| Asit ve Bazların Metallerle Tepkimeleri | 1        | 0        | 0        | 0        |
| <b>Biyoloji</b>                         | <b>0</b> | <b>0</b> | <b>0</b> | <b>0</b> |
| Bilimsel Yöntem                         | 1        | 0        | 1        | 0        |
| Hücre Zarından Madde Geçişleri          | 1        | 0        | 0        | 0        |
| CANLILAR DÜNYASI                        | 1        | 0        | 1        | 0        |
| Mitoz                                   | 1        | 0        | 1        | 0        |
| Madde Döngüleri                         | 1        | 0        | 0        | 0        |
| Soyağaçları (Otozomal)                  | 1        | 0        | 1        | 0        |

ÇAP TYT TÜRKİYE GENELİ



183,985 % 82,29

MANİSA / YUNUSEMRE  
KEP AKADEMİ DİL SINIFLARI

12 - 14061  
RUKİYE ASLI PALA

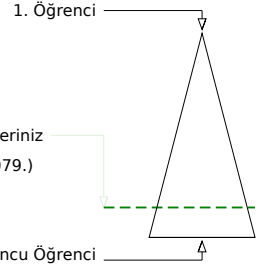
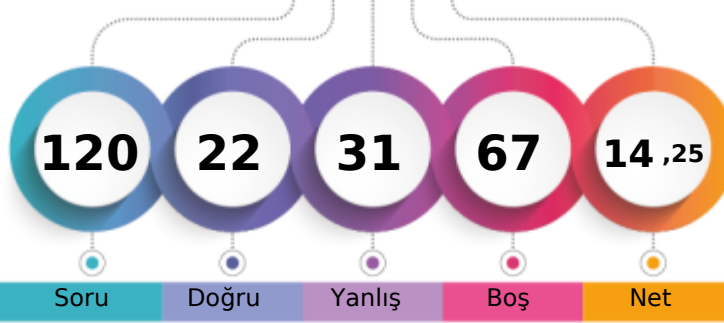

Soru Doğru Yanlış Boş Net

Şube Kurum İlçe İl Genel

Öğrenci Sıra No 30 44 1321 3967 107079 % 82,29

Sınava Katılan Öğrenci Sayısı 32 46 1435 4588 130119

|                   |   | Soru                                    | Doğru     | Yanlış    | Boş      | Net         | Başarı      |
|-------------------|---|---|-----------|-----------|----------|-------------|-------------|
| <b>TYT Türkçe</b> |   | <b>40</b>                               | <b>13</b> | <b>20</b> | <b>7</b> | <b>8,00</b> | <b>% 20</b> |
| Cevap Anahtarı    | A | BAEADBBDECBDCADCCABADECABCCDDCEBCDAEBAD |           |           |          |             |             |
| Cevaplarınız      |   | ccEADdc b cCae CdddcabbAB dDDCaBeD Ed a |           |           |          |             |             |

|   | S        | D        | Y        | B%       |
|---|----------|----------|----------|----------|
| <b>Türkçe</b>                               | <b>0</b> | <b>0</b> | <b>0</b> | <b>0</b> |
| Metne Sözcük Yerleştirme                    | 1        | 0        | 1        | 0        |
| Sözcükler Arası Anlam İlişkileri            | 1        | 0        | 1        | 0        |
| Söz Öbeklerinde Anlam                       | 2        | 2        | 0        | 100      |
| Cümleyi Yorumlama ve Açıklama               | 2        | 2        | 0        | 100      |
| Parçadaki Cümlelerin İçerik ve Özellikleri  | 1        | 0        | 1        | 0        |
| İki Cümleyi Birleştirme                     | 1        | 0        | 1        | 0        |
| Nesne - Zarf Tümlenci - Yer Tamlayıcısı     | 1        | 0        | 1        | 0        |
| Filiimsiler - Karma                         | 1        | 0        | 0        | 0        |
| Ses Bilgisi - Karma                         | 1        | 0        | 0        | 0        |
| Bitişik ve Ayrı Yazılan Kelimeler           | 1        | 0        | 1        | 0        |
| Yazım Kuralları - Karma                     | 1        | 1        | 0        | 100      |
| Noktalama İşaretleri - Karma                | 1        | 0        | 1        | 0        |
| Virgül                                      | 1        | 0        | 1        | 0        |
| Düşünceyi Geliştirme Yolları                | 1        | 0        | 0        | 0        |
| Paragrafta Anlatım Akışını Bozan Cümle      | 1        | 0        | 0        | 0        |
| Paragraf İkiye Ayırma                       | 1        | 1        | 0        | 100      |
| Paragrafa Cümle Yerleştirme                 | 1        | 0        | 1        | 0        |
| Paragrafta Boş Bırakılan Yerleri Tamamlama  | 1        | 0        | 1        | 0        |
| Paragrafta Yardımcı Düşünceler              | 14       | 6        | 6        | 43       |
| Paragrafta Ana Düşünce (Ana Fikir)          | 3        | 1        | 1        | 33       |
| Diyalogta Boş Bırakılan Yerleri Tamamlama   | 1        | 0        | 1        | 0        |
| Paragrafın Karşılık Olduğu Soruyu Belirleme | 1        | 0        | 1        | 0        |
| Paragrafa Özgü Soru Kökü                    | 1        | 0        | 1        | 0        |

|                               |   | Soru                     | Doğru    | Yanlış   | Boş      | Net         | Başarı      |
|-------------------------------|---|--------------------------|----------|----------|----------|-------------|-------------|
| <b>Tarih-1</b>                |   | <b>5</b>                 | <b>4</b> | <b>1</b> | <b>0</b> | <b>3,75</b> | <b>% 75</b> |
| <b>Coğrafya-1</b>             |   | <b>5</b>                 | <b>1</b> | <b>4</b> | <b>0</b> | <b>0,00</b> | <b>% 0</b>  |
| <b>Felsefe</b>                |   | <b>5</b>                 | <b>2</b> | <b>2</b> | <b>1</b> | <b>1,50</b> | <b>% 30</b> |
| <b>Din Kült. ve Ahl. Bil.</b> |   | <b>5</b>                 | <b>2</b> | <b>1</b> | <b>2</b> | <b>1,75</b> | <b>% 35</b> |
| <b>Felsefe (Seçmeli)</b>      |   | <b>5</b>                 | <b>0</b> | <b>0</b> | <b>5</b> | <b>0,00</b> | <b>% 0</b>  |
| <b>TYT Sosyal</b>             |   | <b>20</b>                | <b>9</b> | <b>8</b> | <b>3</b> | <b>7,00</b> | <b>% 35</b> |
| Cevap Anahtarı                | A | CABDBDDADDADBCECDBABEEBC |          |          |          |             |             |
| Cevaplarınız                  |   | CABaBBacbcDbDc EC c      |          |          |          |             |             |

|  | S        | D        | Y        | B%       |
|--|----------|----------|----------|----------|
| <b>Tarih-1</b>   | <b>0</b> | <b>0</b> | <b>0</b> | <b>0</b> |
| Boylardan Devlete  | 1        | 1        | 0        | 100      |
| Abbasi Devleti ve Türkler                                | 1        | 1        | 0        | 100      |
| XIX. Yüzyılda Sosyal Hayattaki Değişimler                | 1        | 1        | 0        | 100      |
| İşgallerin Başlaması ve Millî Mücadele'ye Hazırlık       | 1        | 0        | 1        | 0        |
| Millî Mücadele'de Cepheleler                             | 1        | 1        | 0        | 100      |
| <b>Coğrafya-1</b>  | <b>0</b> | <b>0</b> | <b>0</b> | <b>0</b> |
| Haritalarda Temel Kavramlar                              | 1        | 1        | 0        | 100      |
| Göçler ve Göçlerin Nedenleri                             | 1        | 0        | 1        | 0        |
| Yeryüzündeki İklim Tipleri                               | 1        | 0        | 1        | 0        |
| Bölge ve Bölge Türleri                                   | 1        | 0        | 1        | 0        |
| Afetlerin Dağılışı ve Afetlerden Korunma Yolları         | 1        | 0        | 1        | 0        |
| <b>Felsefe</b>   | <b>0</b> | <b>0</b> | <b>0</b> | <b>0</b> |
| Felsefenin Anlamı  | 1        | 1        | 0        | 100      |
| Düşünme ve Akıl Yürütmede Dilin Önemi                    | 1        | 0        | 1        | 0        |
| 15. Yüzyıl - 17. Yüzyıl Filozoflarının Felsefi Görüşleri | 1        | 1        | 0        | 100      |
| Ahlak Felsefesi  | 1        | 0        | 1        | 0        |
| Sanat Felsefesi  | 1        | 0        | 0        | 0        |
| <b>Din Kült. ve Ahl. Bil.</b>                            | <b>0</b> | <b>0</b> | <b>0</b> | <b>0</b> |
| Din ve İslam   | 1        | 1        | 0        | 100      |
| Bilgi ve İnanç   | 1        | 1        | 0        | 100      |
| İnança İlgili Meseleler                                  | 1        | 0        | 0        | 0        |

|                      |   | Soru                                   | Doğru    | Yanlış   | Boş       | Net          | Başarı     |
|----------------------|---|--|----------|----------|-----------|--------------|------------|
| <b>Matematik-1</b>   |   | <b>30</b>                              | <b>0</b> | <b>2</b> | <b>28</b> | <b>-0,50</b> | <b>% 0</b> |
| <b>Geometri</b>      |   | <b>10</b>                              | <b>0</b> | <b>0</b> | <b>10</b> | <b>0,00</b>  | <b>% 0</b> |
| <b>TYT Matematik</b> |   | <b>40</b>                              | <b>0</b> | <b>2</b> | <b>38</b> | <b>-0,50</b> | <b>% 0</b> |
| Cevap Anahtarı       | A | BACACEAEDCECBADDCBCEBECDCCDCAEBCDEEADE |          |          |           |              |            |
| Cevaplarınız         |   | a b                                    |          |          |           |              |            |

|  | S        | D        | Y        | B%       |
|--|----------|----------|----------|----------|
| <b>Matematik-1</b>                             | <b>0</b> | <b>0</b> | <b>0</b> | <b>0</b> |
| Rasyonel Sayılar                               | 1        | 0        | 0        | 0        |
| Ondalık Sayılar                                | 1        | 0        | 0        | 0        |
| Kökü ifadeler                                  | 1        | 0        | 1        | 0        |
| Ardışık Sayılar                                | 1        | 0        | 0        | 0        |
| MUTLAK DEĞER                                   | 1        | 0        | 0        | 0        |
| EBOB-EKOK                                      | 1        | 0        | 0        | 0        |
| Mutlak Değerli Denklemler                      | 1        | 0        | 1        | 0        |
| BİRİNCİ DERECEDEKİ DENKLEMLER VE EŞİTSİZLİKLER | 2        | 0        | 0        | 0        |
| Birinci Dereceden Bir Bilinmeyenli Denklemler  | 1        | 0        | 0        | 0        |
| Üslü ifadeler                                  | 1        | 0        | 0        | 0        |
| Tek ve Çift Sayılar                            | 1        | 0        | 0        | 0        |
| Sayı Problemleri                               | 4        | 0        | 0        | 0        |
| Yüzde, Kar-Zarar Problemleri                   | 2        | 0        | 0        | 0        |
| Periyodik Durumlar                             | 1        | 0        | 0        | 0        |
| Hareket Problemleri                            | 1        | 0        | 0        | 0        |
| Grafik Problemleri                             | 1        | 0        | 0        | 0        |
| Rutin Olmayan Problemler                       | 2        | 0        | 0        | 0        |
| Merkezi Eğilim ve Yayılım Ölçüleri             | 1        | 0        | 0        | 0        |
| MANTIK   | 1        | 0        | 0        | 0        |
| Küme Kavramı ve Kümelerde İşlemler             | 1        | 0        | 0        | 0        |

|                 |   | Soru                 | Doğru    | Yanlış   | Boş       | Net          | Başarı     |
|-----------------|---|----------------------|----------|----------|-----------|--------------|------------|
| <b>Fizik</b>    |   | <b>7</b>             | <b>0</b> | <b>1</b> | <b>6</b>  | <b>-0,25</b> | <b>% 0</b> |
| <b>Kimya</b>    |   | <b>7</b>             | <b>0</b> | <b>0</b> | <b>7</b>  | <b>0,00</b>  | <b>% 0</b> |
| <b>Biyoloji</b> |   | <b>6</b>             | <b>0</b> | <b>0</b> | <b>6</b>  | <b>0,00</b>  | <b>% 0</b> |
| <b>TYT Fen</b>  |   | <b>20</b>            | <b>0</b> | <b>1</b> | <b>19</b> | <b>-0,25</b> | <b>% 0</b> |
| Cevap Anahtarı  | A | ABEDDBCCDDCBAECADBAE |          |          |           |              |            |
| Cevaplarınız    |   | e                    |          |          |           |              |            |

|   | S        | D        | Y        | B%       |
|---|----------|----------|----------|----------|
| <b>Fizik</b>                            | <b>0</b> | <b>0</b> | <b>0</b> | <b>0</b> |
| Fiziksel Niceliklerin Sınıflandırılması | 1        | 0        | 0        | 0        |
| İvme                                    | 1        | 0        | 0        | 0        |
| Elektrik Devreleri                      | 1        | 0        | 0        | 0        |
| Isı, Sıcaklık ve İç Enerji              | 1        | 0        | 0        | 0        |
| Kaldırma Kuvveti                        | 1        | 0        | 0        | 0        |
| Renkler                                 | 1        | 0        | 0        | 0        |
| Düzlük Aynalar                          | 1        | 0        | 1        | 0        |
| <b>Kimya</b>                            | <b>0</b> | <b>0</b> | <b>0</b> | <b>0</b> |
| Kimyanın Sembolik Dili                  | 1        | 0        | 0        | 0        |
| ATOM VE PERİYODİK SİSTEM                | 1        | 0        | 0        | 0        |
| Sıvılar                                 | 1        | 0        | 0        | 0        |
| Güçlü Etkileşimler / İyonik Bağ         | 1        | 0        | 0        | 0        |
| Mol Kavramı                             | 1        | 0        | 0        | 0        |
| Ayırma ve Safaştırma Teknikleri         | 1        | 0        | 0        | 0        |
| Asit ve Bazların Metallerle Tepkimeleri | 1        | 0        | 0        | 0        |
| <b>Biyoloji</b>                         | <b>0</b> | <b>0</b> | <b>0</b> | <b>0</b> |
| Bilimsel Yöntem                         | 1        | 0        | 0        | 0        |
| Hücre Zarından Madde Geçişleri          | 1        | 0        | 0        | 0        |
| CANLILAR DÜNYASI                        | 1        | 0        | 0        | 0        |
| Mitoz                                   | 1        | 0        | 0        | 0        |
| Madde Döngüleri                         | 1        | 0        | 0        | 0        |
| Soyağaçları (Otozomal)                  | 1        | 0        | 0        | 0        |

ÇAP TYT TÜRKİYE GENELİ



286,165 % 30,67

MANİSA / YUNUSEMRE  
KEP AKADEMİ DİL SINIFLARI

12 - 14023  
RUMEYSYA ÖZKAN

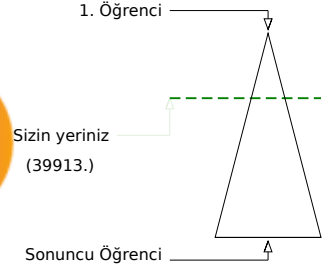
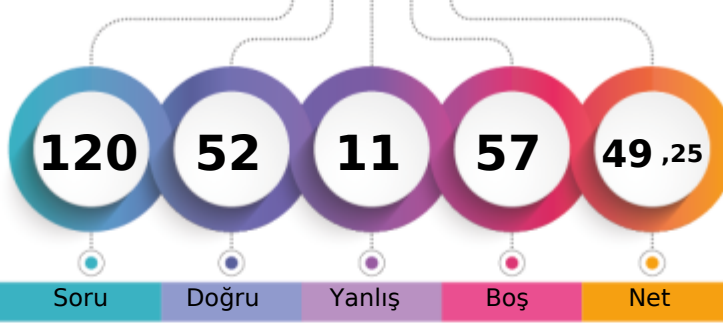

Soru Doğru Yanlış Boş Net

Şube Kurum İlçe İl Genel

Öğrenci Sıra No 6 9 725 1521 39913 % 30,67

Sınava Katılan Öğrenci Sayısı 32 46 1435 4588 130119

|                   |   | Soru                                       | Doğru | Yanlış | Boş | Net   | Başarı |
|-------------------|---|--|-------|--------|-----|-------|--------|
| <b>TYT Türkçe</b> |   | 40   | 36    | 4      | 0   | 35,00 | % 88   |
| Cevap Anahtarı    | A | BAEADBBDECBDCADCCABADECABCCDDCEBCDAEABAD   |       |        |     |       |        |
| Cevaplarınız      |   | ddEADBBDECBcCaCabCCABADECABCCDDCEBCDAEABAD |       |        |     |       |        |

|   | S  | D  | Y | B%  |
|---|----|----|---|-----|
| <b>Türkçe</b>                               | 0  | 0  | 0 | 0   |
| Metne Sözcük Yerleştirme                    | 1  | 0  | 1 | 0   |
| Sözcükler Arası Anlam İlişkileri            | 1  | 0  | 1 | 0   |
| Söz Öbeklerinde Anlam                       | 2  | 2  | 0 | 100 |
| Cümleyi Yorumlama ve Açıklama               | 2  | 2  | 0 | 100 |
| Parçadaki Cümlelerin İçerik ve Özellikleri  | 1  | 1  | 0 | 100 |
| İki Cümleyi Birleştirme                     | 1  | 1  | 0 | 100 |
| Nesne - Zarf Tümlüci - Yer Tamlayıcısı      | 1  | 1  | 0 | 100 |
| Filiimsiler - Karma                         | 1  | 1  | 0 | 100 |
| Ses Bilgisi - Karma                         | 1  | 1  | 0 | 100 |
| Bitişik ve Ayrı Yazılan Kelimeler           | 1  | 1  | 0 | 100 |
| Yazım Kuralları - Karma                     | 1  | 1  | 0 | 100 |
| Noktalamaya İşaretleri - Karma              | 1  | 0  | 1 | 0   |
| Virgül                                      | 1  | 1  | 0 | 100 |
| Düşünceyi Geliştirme Yolları                | 1  | 1  | 0 | 100 |
| Paragrafta Anlatım Akışını Bozan Cümle      | 1  | 0  | 1 | 0   |
| Paragrafı İkiye Ayırma                      | 1  | 1  | 0 | 100 |
| Paragrafa Cümle Yerleştirme                 | 1  | 1  | 0 | 100 |
| Paragrafta Boş Bırakılan Yerleri Tamamlama  | 1  | 1  | 0 | 100 |
| Paragrafta Yardımcı Düşünceler              | 14 | 14 | 0 | 100 |
| Paragrafta Ana Düşünce (Ana Fikir)          | 3  | 3  | 0 | 100 |
| Diyalogta Boş Bırakılan Yerleri Tamamlama   | 1  | 1  | 0 | 100 |
| Paragrafın Karşılık Olduğu Soruyu Belirleme | 1  | 1  | 0 | 100 |
| Paragrafa Özgü Soru Kökü                    | 1  | 1  | 0 | 100 |

|                      |   | Soru                                   | Doğru | Yanlış | Boş | Net  | Başarı |
|----------------------|---|--|-------|--------|-----|------|--------|
| <b>Matematik-1</b>   |   | 30                                     | 3     | 0      | 27  | 3,00 | % 10   |
| <b>Geometri</b>      |   | 10                                     | 0     | 0      | 10  | 0,00 | % 0    |
| <b>TYT Matematik</b> |   | 40                                     | 3     | 0      | 37  | 3,00 | % 8    |
| Cevap Anahtarı       | A | BACACEAEDCECBADDCBCEBECDCCDCAEBCDEEADE |       |        |     |      |        |
| Cevaplarınız         |   | BA D                                   |       |        |     |      |        |

|   | S | D | Y | B%  |
|---|---|---|---|-----|
| <b>Matematik-1</b>                              | 0 | 0 | 0 | 0   |
| Rasyonel Sayılar                                | 1 | 1 | 0 | 100 |
| Ondalık Sayılar                                 | 1 | 1 | 0 | 100 |
| Kökü ifadeler                                   | 1 | 0 | 0 | 0   |
| Ardışık Sayılar                                 | 1 | 0 | 0 | 0   |
| MUTLAK DEĞER                                    | 1 | 0 | 0 | 0   |
| EBOB-EKOK                                       | 1 | 0 | 0 | 0   |
| Mutlak Değerli Denklemler                       | 1 | 0 | 0 | 0   |
| BİRİNCİ DERECEDEDEN DENKLEMLER VE EŞİTSİZLİKLER | 2 | 0 | 0 | 0   |
| Birinci Dereceden Bir Bilinmeyenli Denklemler   | 1 | 1 | 0 | 100 |
| Üslü ifadeler                                   | 1 | 0 | 0 | 0   |
| Tek ve Çift Sayılar                             | 1 | 0 | 0 | 0   |
| Sayı Problemleri                                | 4 | 0 | 0 | 0   |
| Yüzde, Kar-Zarar Problemleri                    | 2 | 0 | 0 | 0   |
| Periyodik Durumlar                              | 1 | 0 | 0 | 0   |
| Hareket Problemleri                             | 1 | 0 | 0 | 0   |
| Grafik Problemleri                              | 1 | 0 | 0 | 0   |
| Rutin Olmayan Problemler                        | 2 | 0 | 0 | 0   |
| Merkezi Eğilim ve Yayılım Ölçütleri             | 1 | 0 | 0 | 0   |
| MANTIK  | 1 | 0 | 0 | 0   |
| Küme Kavramı ve Kümelerde İşlemler              | 1 | 0 | 0 | 0   |

|                               |   | Soru                      | Doğru | Yanlış | Boş | Net   | Başarı |
|-------------------------------|---|---------------------------|-------|--------|-----|-------|--------|
| <b>Tarih-1</b>                |   | 5                         | 3     | 2      | 0   | 2,50  | % 50   |
| <b>Coğrafya-1</b>             |   | 5                         | 4     | 1      | 0   | 3,75  | % 75   |
| <b>Felsefe</b>                |   | 5                         | 4     | 1      | 0   | 3,75  | % 75   |
| <b>Din Kült. ve Ahl. Bil.</b> |   | 5                         | 2     | 1      | 2   | 1,75  | % 35   |
| <b>Felsefe (Seçmeli)</b>      |   | 5                         | 0     | 0      | 5   | 0,00  | % 0    |
| <b>TYT Sosyal</b>             |   | 20                        | 13    | 5      | 2   | 11,75 | % 59   |
| Cevap Anahtarı                | A | CABDBDDADDADDBCECDBABEEBC |       |        |     |       |        |
| Cevaplarınız                  |   | CbBcBBDDAbDADcCECb        |       |        |     |       |        |

|  | S | D | Y | B%  |
|--|---|---|---|-----|
| <b>Tarih-1</b>   | 0 | 0 | 0 | 0   |
| Boylardan Devlete  | 1 | 1 | 0 | 100 |
| Abbasi Devleti ve Türkler                                | 1 | 0 | 1 | 0   |
| XIX. Yüzyılda Sosyal Hayattaki Değişimler                | 1 | 1 | 0 | 100 |
| İşgallerin Başlaması ve Millî Mücadele'ye Hazırlık       | 1 | 0 | 1 | 0   |
| Millî Mücadele'de Cepheleler                             | 1 | 1 | 0 | 100 |
| <b>Coğrafya-1</b>  | 0 | 0 | 0 | 0   |
| Haritalarda Temel Kavramlar                              | 1 | 1 | 0 | 100 |
| Göçler ve Göçlerin Nedenleri                             | 1 | 1 | 0 | 100 |
| Yeryüzündeki İklim Tipleri                               | 1 | 1 | 0 | 100 |
| Bölge ve Bölge Türleri                                   | 1 | 1 | 0 | 100 |
| Afetlerin Dağılışı ve Afetlerden Korunma Yolları         | 1 | 0 | 1 | 0   |
| <b>Felsefe</b>   | 0 | 0 | 0 | 0   |
| Felsefenin Anlamı  | 1 | 1 | 0 | 100 |
| Düşünme ve Akıl Yürütmede Dilin Önemi                    | 1 | 1 | 0 | 100 |
| 15. Yüzyıl - 17. Yüzyıl Filozoflarının Felsefi Görüşleri | 1 | 1 | 0 | 100 |
| Ahlak Felsefesi  | 1 | 0 | 1 | 0   |
| Sanat Felsefesi  | 1 | 1 | 0 | 100 |
| <b>Din Kült. ve Ahl. Bil.</b>                            | 0 | 0 | 0 | 0   |
| Din ve İslam   | 1 | 1 | 0 | 100 |
| Bilgi ve İnanç   | 1 | 1 | 0 | 100 |
| İnança İlgili Meseleler                                  | 1 | 0 | 1 | 0   |

|                 |   | Soru                 | Doğru | Yanlış | Boş | Net   | Başarı |
|-----------------|---|----------------------|-------|--------|-----|-------|--------|
| <b>Fizik</b>    |   | 7                    | 0     | 0      | 7   | 0,00  | % 0    |
| <b>Kimya</b>    |   | 7                    | 0     | 0      | 7   | 0,00  | % 0    |
| <b>Biyoloji</b> |   | 6                    | 0     | 2      | 4   | -0,50 | % 0    |
| <b>TYT Fen</b>  |   | 20                   | 0     | 2      | 18  | -0,50 | % 0    |
| Cevap Anahtarı  | A | ABEDDBCCDDCBAECADBAE |       |        |     |       |        |
| Cevaplarınız    |   | a a                  |       |        |     |       |        |

|   | S | D | Y | B% |
|---|---|---|---|----|
| <b>Fizik</b>                            | 0 | 0 | 0 | 0  |
| Fiziksel Niceliklerin Sınıflandırılması | 1 | 0 | 0 | 0  |
| İvme                                    | 1 | 0 | 0 | 0  |
| Elektrik Devreleri                      | 1 | 0 | 0 | 0  |
| Isı, Sıcaklık ve İç Enerji              | 1 | 0 | 0 | 0  |
| Kaldırma Kuvveti                        | 1 | 0 | 0 | 0  |
| Renkler                                 | 1 | 0 | 0 | 0  |
| Düzlük Aynalar                          | 1 | 0 | 0 | 0  |
| <b>Kimya</b>                            | 0 | 0 | 0 | 0  |
| Kimyanın Sembolik Dili                  | 1 | 0 | 0 | 0  |
| ATOM VE PERİYODİK SİSTEM                | 1 | 0 | 0 | 0  |
| Sıvılar                                 | 1 | 0 | 0 | 0  |
| Güçlü Etkileşimler / İyonik Bağ         | 1 | 0 | 0 | 0  |
| Mol Kavramı                             | 1 | 0 | 0 | 0  |
| Ayırma ve Safaştırma Teknikleri         | 1 | 0 | 0 | 0  |
| Asit ve Bazların Metallerle Tepkimeleri | 1 | 0 | 0 | 0  |
| <b>Biyoloji</b>                         | 0 | 0 | 0 | 0  |
| Bilimsel Yöntem                         | 1 | 0 | 1 | 0  |
| Hücre Zarından Madde Geçişleri          | 1 | 0 | 0 | 0  |
| CANLILAR DÜNYASI                        | 1 | 0 | 0 | 0  |
| Mitoz                                   | 1 | 0 | 0 | 0  |
| Madde Döngüleri                         | 1 | 0 | 0 | 0  |
| Soyağaçları (Otozomal)                  | 1 | 0 | 1 | 0  |

ÇAP TYT TÜRKİYE GENELİ



263,423 % 40,64

MANİSA / YUNUSEMRE  
KEP AKADEMİ DİL SINIFLARI

12 - 0  
SARP HÜSEYİN YETMEZ

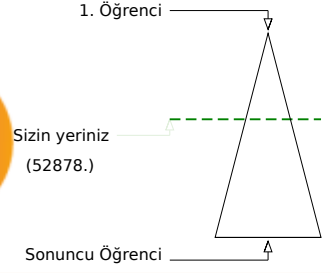
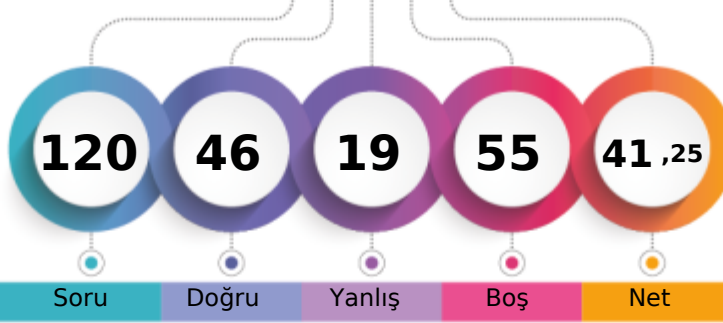

Soru Doğru Yanlış Boş Net

|                               | Şube | Kurum | İlçe | İl   | Genel   |
|-------------------------------|------|-------|------|------|---------|
| Öğrenci Sıra No               | 14   | 18    | 882  | 2063 | 52878   |
| Sınava Katılan Öğrenci Sayısı | 32   | 46    | 1435 | 4588 | 130119  |
|                               |      |       |      |      | % 40,64 |

|                   | Soru      | Doğru                                    | Yanlış    | Boş      | Net          | Başarı      |
|-------------------|-----------|--|-----------|----------|--------------|-------------|
| <b>TYT Türkçe</b> | <b>40</b> | <b>27</b>                                | <b>11</b> | <b>2</b> | <b>24,25</b> | <b>% 61</b> |
| Cevap Anahtarı    | B         | EABABDBCBCDEADDCACCADBCEBADCCCEBDCDABEDA |           |          |              |             |
| Cevaplarınız      |           | EABcdDc Ba dbDDbeCCADBCEBAdeAcEBDCDABEDc |           |          |              |             |

|   | S        | D        | Y        | B%       |
|---|----------|----------|----------|----------|
| <b>Türkçe</b>                               | <b>0</b> | <b>0</b> | <b>0</b> | <b>0</b> |
| Metne Sözcük Yerleştirme                    | 1        | 1        | 0        | 100      |
| Sözcükler Arası Anlam İlişkileri            | 1        | 0        | 1        | 0        |
| Söz Öbeklerinde Anlam                       | 2        | 2        | 0        | 100      |
| Cümleyi Yorumlama ve Açıklama               | 2        | 2        | 0        | 100      |
| Parçadaki Cümlelerin İçerik ve Özellikleri  | 1        | 0        | 1        | 0        |
| İki Cümleyi Birleştirme                     | 1        | 0        | 1        | 0        |
| Nesne - Zarf Tümleci - Yer Tamlayıcısı      | 1        | 0        | 0        | 0        |
| Filiimsiler - Karma                         | 1        | 0        | 1        | 0        |
| Ses Bilgisi - Karma                         | 1        | 0        | 0        | 0        |
| Bitişik ve Ayrı Yazılan Kelimeler           | 1        | 1        | 0        | 100      |
| Yazım Kuralları - Karma                     | 1        | 0        | 1        | 0        |
| Noktalama İşaretleri - Karma                | 1        | 1        | 0        | 100      |
| Virgül                                      | 1        | 0        | 1        | 0        |
| Düşünceyi Geliştirme Yolları                | 1        | 0        | 1        | 0        |
| Paragrafta Anlatım Akışını Bozan Cümle      | 1        | 1        | 0        | 100      |
| Paragrafı İkiye Ayırma                      | 1        | 1        | 0        | 100      |
| Paragrafa Cümle Yerleştirme                 | 1        | 1        | 0        | 100      |
| Paragrafta Boş Bırakılan Yerleri Tamamlama  | 1        | 0        | 1        | 0        |
| Paragrafta Yardımcı Düşünceler              | 14       | 12       | 2        | 86       |
| Paragrafta Ana Düşünce (Ana Fikir)          | 3        | 2        | 1        | 67       |
| Diyalogta Boş Bırakılan Yerleri Tamamlama   | 1        | 1        | 0        | 100      |
| Paragrafın Karşılık Olduğu Soruyu Belirleme | 1        | 1        | 0        | 100      |
| Paragrafa Özgü Soru Kökü                    | 1        | 1        | 0        | 100      |

|                      | Soru      | Doğru                                  | Yanlış   | Boş       | Net         | Başarı      |
|----------------------|-----------|--|----------|-----------|-------------|-------------|
| <b>Matematik-1</b>   | <b>30</b> | <b>5</b>                               | <b>3</b> | <b>22</b> | <b>4,25</b> | <b>% 14</b> |
| Geometri             | 10        | 0                                      | 0        | 10        | 0,00        | % 0         |
| <b>TYT Matematik</b> | <b>40</b> | <b>5</b>                               | <b>3</b> | <b>32</b> | <b>4,25</b> | <b>% 11</b> |
| Cevap Anahtarı       | B         | BCAEAEACECDDBAEDCEBCEBDCEDCCACDEBCAEED |          |           |             |             |
| Cevaplarınız         |           | AbAC C a c c                           |          |           |             |             |

|  | S        | D        | Y        | B%       |
|--|----------|----------|----------|----------|
| <b>Matematik-1</b>                             | <b>0</b> | <b>0</b> | <b>0</b> | <b>0</b> |
| Rasyonel Sayılar                               | 1        | 0        | 0        | 0        |
| Ondalık Sayılar                                | 1        | 0        | 0        | 0        |
| Köklü İfadeler                                 | 1        | 0        | 0        | 0        |
| Ardışık Sayılar                                | 1        | 1        | 0        | 100      |
| MUTLAK DEĞER                                   | 1        | 1        | 0        | 100      |
| EBOB-EKOK                                      | 1        | 0        | 0        | 0        |
| Mutlak Değerli Denklemler                      | 1        | 1        | 0        | 100      |
| BİRİNCİ DERECEDEKİ DENKLEMLER VE EŞİTSİZLİKLER | 2        | 0        | 1        | 0        |
| Birinci Dereceden Bir Bilinmeyenli Denklemler  | 1        | 0        | 0        | 0        |
| Üslü İfadeler                                  | 1        | 0        | 0        | 0        |
| Tek ve Çift Sayılar                            | 1        | 0        | 0        | 0        |
| Sayı Problemleri                               | 4        | 0        | 1        | 0        |
| Yüzde, Kar-Zarar Problemleri                   | 2        | 1        | 0        | 50       |
| Periyodik Durumlar                             | 1        | 0        | 0        | 0        |
| Hareket Problemleri                            | 1        | 0        | 0        | 0        |
| Grafik Problemleri                             | 1        | 0        | 0        | 0        |
| Rutin Olmayan Problemler                       | 2        | 0        | 0        | 0        |
| Merkezi Eğilim ve Yayılım Ölçütleri            | 1        | 0        | 0        | 0        |
| MANTIK   | 1        | 0        | 0        | 0        |
| Küme Kavramı ve Kümelerde İşlemler             | 1        | 0        | 0        | 0        |

|                        | Soru      | Doğru                     | Yanlış   | Boş      | Net          | Başarı       |
|------------------------|-----------|---------------------------|----------|----------|--------------|--------------|
| <b>Tarih-1</b>         | <b>5</b>  | <b>5</b>                  | <b>0</b> | <b>0</b> | <b>5,00</b>  | <b>% 100</b> |
| Coğrafya-1             | 5         | 4                         | 1        | 0        | 3,75         | % 75         |
| Felsefe                | 5         | 4                         | 1        | 0        | 3,75         | % 75         |
| Din Kült. ve Ahl. Bil. | 5         | 1                         | 3        | 1        | 0,25         | % 5          |
| Felsefe (Seçmeli)      | 5         | 0                         | 0        | 5        | 0,00         | % 0          |
| <b>TYT Sosyal</b>      | <b>20</b> | <b>14</b>                 | <b>5</b> | <b>1</b> | <b>12,75</b> | <b>% 64</b>  |
| Cevap Anahtarı         | B         | BDCABDDBADDDABCECADBBCBEE |          |          |              |              |
| Cevaplarınız           |           | BDCABDeBADDDAcCdC ce      |          |          |              |              |

|  | S        | D        | Y        | B%       |
|--|----------|----------|----------|----------|
| <b>Tarih-1</b>   | <b>0</b> | <b>0</b> | <b>0</b> | <b>0</b> |
| Boylardan Devlete  | 1        | 1        | 0        | 100      |
| Abbasi Devleti ve Türkler                                | 1        | 1        | 0        | 100      |
| XIX. Yüzyılda Sosyal Hayattaki Değişimler                | 1        | 1        | 0        | 100      |
| İşgallerin Başlaması ve Millî Mücadele'ye Hazırlık       | 1        | 1        | 0        | 100      |
| Millî Mücadele'de Cepheleler                             | 1        | 1        | 0        | 100      |
| <b>Coğrafya-1</b>  | <b>0</b> | <b>0</b> | <b>0</b> | <b>0</b> |
| Haritalarda Temel Kavramlar                              | 1        | 1        | 0        | 100      |
| Göçler ve Göçlerin Nedenleri                             | 1        | 0        | 1        | 0        |
| Yeryüzündeki İklim Tipleri                               | 1        | 1        | 0        | 100      |
| Bölge ve Bölge Türleri                                   | 1        | 1        | 0        | 100      |
| Afetlerin Dağılışı ve Afetlerden Korunma Yolları         | 1        | 1        | 0        | 100      |
| <b>Felsefe</b>   | <b>0</b> | <b>0</b> | <b>0</b> | <b>0</b> |
| Felsefenin Anlamı  | 1        | 1        | 0        | 100      |
| Düşünme ve Akıl Yürütmede Dilin Önemi                    | 1        | 1        | 0        | 100      |
| 15. Yüzyıl - 17. Yüzyıl Filozoflarının Felsefi Görüşleri | 1        | 1        | 0        | 100      |
| Ahlak Felsefesi  | 1        | 0        | 1        | 0        |
| Sanat Felsefesi  | 1        | 1        | 0        | 100      |
| <b>Din Kült. ve Ahl. Bil.</b>                            | <b>0</b> | <b>0</b> | <b>0</b> | <b>0</b> |
| Din ve İslam   | 1        | 0        | 1        | 0        |
| Bilgi ve İnanç   | 1        | 1        | 0        | 100      |
| İnança İlgili Meseleler                                  | 1        | 0        | 1        | 0        |

|                | Soru      | Doğru               | Yanlış   | Boş       | Net         | Başarı     |
|----------------|-----------|---------------------|----------|-----------|-------------|------------|
| <b>TYT Fen</b> | <b>20</b> | <b>0</b>            | <b>0</b> | <b>20</b> | <b>0,00</b> | <b>% 0</b> |
| Cevap Anahtarı | B         | EABBCDDDCDEBACDAEBA |          |           |             |            |
| Cevaplarınız   |           |                     |          |           |             |            |

|   | S        | D        | Y        | B%       |
|---|----------|----------|----------|----------|
| <b>Fizik</b>                            | <b>0</b> | <b>0</b> | <b>0</b> | <b>0</b> |
| Fiziksel Niceliklerin Sınıflandırılması | 1        | 0        | 0        | 0        |
| İvme                                    | 1        | 0        | 0        | 0        |
| Elektrik Devreleri                      | 1        | 0        | 0        | 0        |
| Isı, Sıcaklık ve İş Enerji              | 1        | 0        | 0        | 0        |
| Kaldırma Kuvveti                        | 1        | 0        | 0        | 0        |
| Renkler                                 | 1        | 0        | 0        | 0        |
| Düzlem Aynalar                          | 1        | 0        | 0        | 0        |
| <b>Kimya</b>                            | <b>0</b> | <b>0</b> | <b>0</b> | <b>0</b> |
| Kimyanın Sembolik Dili                  | 1        | 0        | 0        | 0        |
| ATOM VE PERİYODİK SİSTEM                | 1        | 0        | 0        | 0        |
| Sıvılar                                 | 1        | 0        | 0        | 0        |
| Güçlü Etkileşimler / İyonik Bağ         | 1        | 0        | 0        | 0        |
| Mol Kavramı                             | 1        | 0        | 0        | 0        |
| Ayırma ve Sıfırlama Teknikleri          | 1        | 0        | 0        | 0        |
| Asit ve Bazların Metallerle Tepkimeleri | 1        | 0        | 0        | 0        |
| <b>Biyoloji</b>                         | <b>0</b> | <b>0</b> | <b>0</b> | <b>0</b> |
| Bilimsel Yöntem                         | 1        | 0        | 0        | 0        |
| Hücre Zarından Madde Geçişleri          | 1        | 0        | 0        | 0        |
| CANLILAR DÜNYASI                        | 1        | 0        | 0        | 0        |
| Mitoz                                   | 1        | 0        | 0        | 0        |
| Madde Döngüleri                         | 1        | 0        | 0        | 0        |
| Soyağaçları (Otozomal)                  | 1        | 0        | 0        | 0        |

ÇAP TYT TÜRKİYE GENELİ



213,005 % 68,15

MANİSA / YUNUSEMRE  
KEP AKADEMİ DİL SINIFLARI

12 - 14065  
ŞEVVALSUKARAPİR

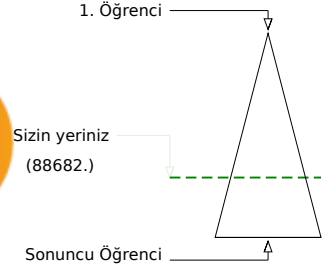
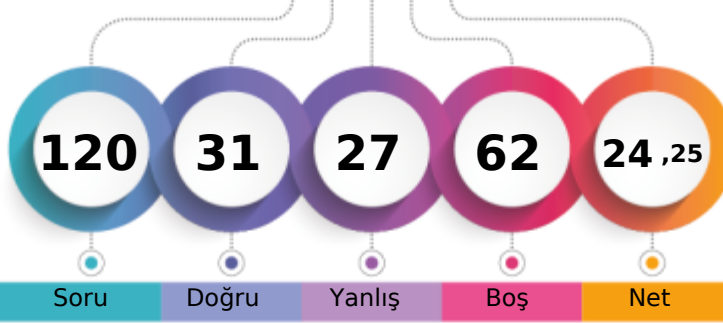

Soru Doğru Yanlış Boş Net

|                               | Şube | Kurum | İlçe | İl   | Genel         |
|-------------------------------|------|-------|------|------|---------------|
| Öğrenci Sıra No               | 24   | 35    | 1211 | 3395 | 88682 % 68,15 |
| Sınava Katılan Öğrenci Sayısı | 32   | 46    | 1435 | 4588 | 130119        |

|                   | Soru                                      | Doğru     | Yanlış    | Boş      | Net          | Başarı      |
|-------------------|---|-----------|-----------|----------|--------------|-------------|
| <b>TYT Türkçe</b> | <b>40</b>                                 | <b>21</b> | <b>16</b> | <b>3</b> | <b>17,00</b> | <b>% 43</b> |
| Cevap Anahtarı    | B EABABDBCBCDEADDCACCBADCEBADCCEBDCDABEDA |           |           |          |              |             |
| Cevaplarınız      | bAdeBba BC EebD AabeDdCEdADCDaDEBCDcBEaA  |           |           |          |              |             |

|   | S        | D        | Y        | B%       |
|---|----------|----------|----------|----------|
| <b>Türkçe</b>                               | <b>0</b> | <b>0</b> | <b>0</b> | <b>0</b> |
| Metne Sözcük Yerleştirme                    | 1        | 0        | 1        | 0        |
| Sözcükler Arası Anlam İlişkileri            | 1        | 0        | 1        | 0        |
| Söz Öbeklerinde Anlam                       | 2        | 1        | 1        | 50       |
| Cümleyi Yorumlama ve Açıklama               | 2        | 1        | 1        | 50       |
| Parçadaki Cümlelerin İçerik ve Özellikleri  | 1        | 0        | 1        | 0        |
| İki Cümleyi Birleştirme                     | 1        | 1        | 0        | 100      |
| Nesne - Zarf Tümleci - Yer Tamlayıcısı      | 1        | 0        | 0        | 0        |
| Filiimsiler - Karma                         | 1        | 1        | 0        | 100      |
| Ses Bilgisi - Karma                         | 1        | 0        | 0        | 0        |
| Bitişik ve Ayrı Yazılan Kelimeler           | 1        | 1        | 0        | 100      |
| Yazım Kuralları - Karma                     | 1        | 1        | 0        | 100      |
| Noktalama İşaretleri - Karma                | 1        | 1        | 0        | 100      |
| Virgül                                      | 1        | 0        | 0        | 0        |
| Düşünceyi Geliştirme Yolları                | 1        | 0        | 1        | 0        |
| Paragrafta Anlatım Akışını Bozan Cümle      | 1        | 0        | 1        | 0        |
| Paragrafı İkiye Ayırma                      | 1        | 0        | 1        | 0        |
| Paragrafa Cümle Yerleştirme                 | 1        | 0        | 1        | 0        |
| Paragrafta Boş Bırakılan Yerleri Tamamlama  | 1        | 1        | 0        | 100      |
| Paragrafta Yardımcı Düşünceler              | 14       | 7        | 7        | 50       |
| Paragrafta Ana Düşünce (Ana Fikir)          | 3        | 3        | 0        | 100      |
| Diyalogta Boş Bırakılan Yerleri Tamamlama   | 1        | 1        | 0        | 100      |
| Paragrafın Karşılık Olduğu Soruyu Belirleme | 1        | 1        | 0        | 100      |
| Paragrafa Özgü Soru Kökü                    | 1        | 1        | 0        | 100      |

|                      | Soru                                      | Doğru    | Yanlış   | Boş       | Net          | Başarı     |
|----------------------|---|----------|----------|-----------|--------------|------------|
| <b>Matematik-1</b>   | <b>30</b>                                 | <b>0</b> | <b>4</b> | <b>26</b> | <b>-1,00</b> | <b>% 0</b> |
| Geometri             | 10  | 0        | 0        | 10        | 0,00         | % 0        |
| <b>TYT Matematik</b> | <b>40</b>                                 | <b>0</b> | <b>4</b> | <b>36</b> | <b>-1,00</b> | <b>% 0</b> |
| Cevap Anahtarı       | B BCAAEEACECDDBAEDCEBCEBDCEDCCACDEBCEAEED |          |          |           |              |            |
| Cevaplarınız         | b a b e                                   |          |          |           |              |            |

|   | S        | D        | Y        | B%       |
|---|----------|----------|----------|----------|
| <b>Matematik-1</b>                              | <b>0</b> | <b>0</b> | <b>0</b> | <b>0</b> |
| Rasyonel Sayılar                                | 1        | 0        | 0        | 0        |
| Ondalık Sayılar                                 | 1        | 0        | 0        | 0        |
| Kökü ifadeler                                   | 1        | 0        | 0        | 0        |
| Ardışık Sayılar                                 | 1        | 0        | 0        | 0        |
| MUTLAK DEĞER                                    | 1        | 0        | 0        | 0        |
| EBOB-EKOK                                       | 1        | 0        | 0        | 0        |
| Mutlak Değerli Denklemler                       | 1        | 0        | 0        | 0        |
| BİRİNCİ DERECEDEDEN DENKLEMLER VE EŞİTSİZLİKLER | 2        | 0        | 0        | 0        |
| Birinci Dereceden Bir Bilinmeyenli Denklemler   | 1        | 0        | 0        | 0        |
| Üslü ifadeler                                   | 1        | 0        | 0        | 0        |
| Tek ve Çift Sayılar                             | 1        | 0        | 0        | 0        |
| Sayı Problemleri                                | 4        | 0        | 0        | 0        |
| Yüzde, Kar-Zarar Problemleri                    | 2        | 0        | 2        | 0        |
| Periyodik Durumlar                              | 1        | 0        | 0        | 0        |
| Hareket Problemleri                             | 1        | 0        | 0        | 0        |
| Grafik Problemleri                              | 1        | 0        | 0        | 0        |
| Rutin Olmayan Problemler                        | 2        | 0        | 0        | 0        |
| Merkezi Eğilim ve Yayılım Ölçütleri             | 1        | 0        | 1        | 0        |
| MANTIK  | 1        | 0        | 1        | 0        |
| Küme Kavramı ve Kümelere İşlemler               | 1        | 0        | 0        | 0        |

|                        | Soru                        | Doğru     | Yanlış   | Boş      | Net         | Başarı      |
|------------------------|-----------------------------|-----------|----------|----------|-------------|-------------|
| <b>Tarih-1</b>         | <b>5</b>                    | <b>3</b>  | <b>2</b> | <b>0</b> | <b>2,50</b> | <b>% 50</b> |
| Coğrafya-1             | 5                           | 1         | 2        | 2        | 0,50        | % 10        |
| Felsefe                | 5                           | 4         | 0        | 1        | 4,00        | % 80        |
| Din Küll. ve Ahl. Bil. | 5                           | 2         | 1        | 2        | 1,75        | % 35        |
| Felsefe (Seçmeli)      | 5                           | 0         | 0        | 5        | 0,00        | % 0         |
| <b>TYT Sosyal</b>      | <b>20</b>                   | <b>10</b> | <b>5</b> | <b>5</b> | <b>8,75</b> | <b>% 44</b> |
| Cevap Anahtarı         | B BDCABDDBADDDABCECADBCEBEE |           |          |          |             |             |
| Cevaplarınız           | eeCABc dDD ABCEC e          |           |          |          |             |             |

|  | S        | D        | Y        | B%       |
|--|----------|----------|----------|----------|
| <b>Tarih-1</b>   | <b>0</b> | <b>0</b> | <b>0</b> | <b>0</b> |
| Boylardan Devlete  | 1        | 1        | 0        | 100      |
| Abbasi Devleti ve Türkler                                | 1        | 1        | 0        | 100      |
| XIX. Yüzyılda Sosyal Hayattaki Değişimler                | 1        | 0        | 1        | 0        |
| İşgallerin Başlaması ve Millî Mücadele'ye Hazırlık       | 1        | 0        | 1        | 0        |
| Millî Mücadele'de Cepheleler                             | 1        | 1        | 0        | 100      |
| <b>Coğrafya-1</b>  | <b>0</b> | <b>0</b> | <b>0</b> | <b>0</b> |
| Haritalarda Temel Kavramlar                              | 1        | 0        | 0        | 0        |
| Göçler ve Göçlerin Nedenleri                             | 1        | 0        | 0        | 0        |
| Yeryüzündeki İklim Tipleri                               | 1        | 0        | 1        | 0        |
| Bölge ve Bölge Türleri                                   | 1        | 0        | 1        | 0        |
| Afetlerin Dağılışı ve Afetlerden Korunma Yolları         | 1        | 1        | 0        | 100      |
| <b>Felsefe</b>   | <b>0</b> | <b>0</b> | <b>0</b> | <b>0</b> |
| Felsefenin Anlamı  | 1        | 1        | 0        | 100      |
| Düşünme ve Akıl Yürütmede Dilin Önemi                    | 1        | 1        | 0        | 100      |
| 15. Yüzyıl - 17. Yüzyıl Filozoflarının Felsefi Görüşleri | 1        | 0        | 0        | 0        |
| Ahlak Felsefesi  | 1        | 1        | 0        | 100      |
| Sanat Felsefesi  | 1        | 1        | 0        | 100      |
| <b>Din Küll. ve Ahl. Bil.</b>                            | <b>0</b> | <b>0</b> | <b>0</b> | <b>0</b> |
| Din ve İslam   | 1        | 1        | 0        | 100      |
| Bilgi ve İnanç   | 1        | 1        | 0        | 100      |
| İnança İlgili Meseleler                                  | 1        | 0        | 0        | 0        |

|                | Soru                   | Doğru    | Yanlış   | Boş       | Net          | Başarı     |
|----------------|------------------------|----------|----------|-----------|--------------|------------|
| <b>Fizik</b>   | <b>7</b>               | <b>0</b> | <b>2</b> | <b>5</b>  | <b>-0,50</b> | <b>% 0</b> |
| Kimya          | 7                      | 0        | 0        | 7         | 0,00         | % 0        |
| Biyoloji       | 6                      | 0        | 0        | 6         | 0,00         | % 0        |
| <b>TYT Fen</b> | <b>20</b>              | <b>0</b> | <b>2</b> | <b>18</b> | <b>-0,50</b> | <b>% 0</b> |
| Cevap Anahtarı | B EABBCCDDCCDEBACDAEBA |          |          |           |              |            |
| Cevaplarınız   | de                     |          |          |           |              |            |

|   | S        | D        | Y        | B%       |
|---|----------|----------|----------|----------|
| <b>Fizik</b>                            | <b>0</b> | <b>0</b> | <b>0</b> | <b>0</b> |
| Fiziksel Niceliklerin Sınıflandırılması | 1        | 0        | 1        | 0        |
| İvme                                    | 1        | 0        | 0        | 0        |
| Elektrik Devreleri                      | 1        | 0        | 1        | 0        |
| Isı, Sıcaklık ve İç Enerji              | 1        | 0        | 0        | 0        |
| Kaldırma Kuvveti                        | 1        | 0        | 0        | 0        |
| Renkler                                 | 1        | 0        | 0        | 0        |
| Düzlük Aynalar                          | 1        | 0        | 0        | 0        |
| <b>Kimya</b>                            | <b>0</b> | <b>0</b> | <b>0</b> | <b>0</b> |
| Kimyanın Sembolik Dili                  | 1        | 0        | 0        | 0        |
| ATOM VE PERİYODİK SİSTEM                | 1        | 0        | 0        | 0        |
| Sıvılar                                 | 1        | 0        | 0        | 0        |
| Güçlü Etkileşimler / İyonik Bağ         | 1        | 0        | 0        | 0        |
| Mol Kavramı                             | 1        | 0        | 0        | 0        |
| Ayrırma ve Safaştırma Teknikleri        | 1        | 0        | 0        | 0        |
| Asit ve Bazların Metallerle Tepkimeleri | 1        | 0        | 0        | 0        |
| <b>Biyoloji</b>                         | <b>0</b> | <b>0</b> | <b>0</b> | <b>0</b> |
| Bilimsel Yöntem                         | 1        | 0        | 0        | 0        |
| Hücre Zarından Madde Geçişleri          | 1        | 0        | 0        | 0        |
| CANLILAR DÜNYASI                        | 1        | 0        | 0        | 0        |
| Mitoz                                   | 1        | 0        | 0        | 0        |
| Madde Döngüleri                         | 1        | 0        | 0        | 0        |
| Soyağaçları (Otozomal)                  | 1        | 0        | 0        | 0        |

ÇAP TYT TÜRKİYE GENELİ



235,788 % 55,31

MANİSA / YUNUSEMRE  
KEP AKADEMİ DİL SINIFLARI

12 - 14063  
SUDE KASER

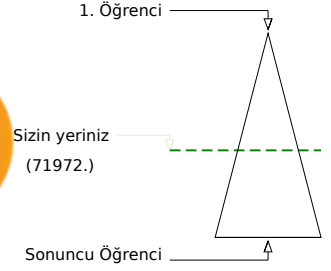
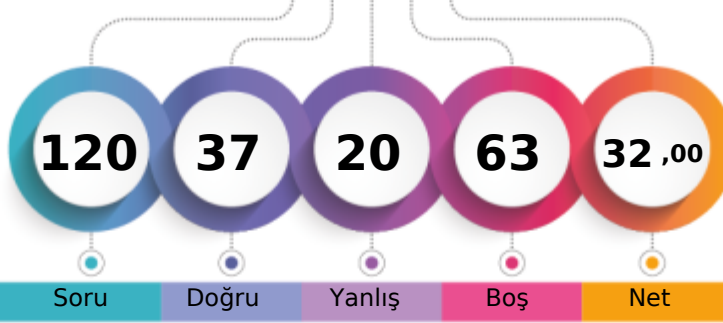

Soru Doğru Yanlış Boş Net

Şube Kurum İlçe İl Genel

Öğrenci Sıra No 21 30 1068 2792 71972 % 55,31

Sınava Katılan Öğrenci Sayısı 32 46 1435 4588 130119

|                   |   | Soru                                      | Doğru | Yanlış | Boş | Net   | Başarı |
|-------------------|---|---|-------|--------|-----|-------|--------|
| <b>TYT Türkçe</b> |   | 40  | 25    | 11     | 4   | 22,25 | % 56   |
| Cevap Anahtarı    | A | BAEADBBDECEBCDCADCCABADECABCCDDCEBCDAEBAD |       |        |     |       |        |
| Cevaplarınız      |   | BdEAD Ba CcCabADCCed DECA eCDDCcBbDAEBAb  |       |        |     |       |        |

|   | S  | D | Y | B%  |
|---|----|---|---|-----|
| <b>Türkçe</b>                               | 0  | 0 | 0 | 0   |
| Metne Sözcük Yerleştirme                    | 1  | 1 | 0 | 100 |
| Sözcükler Arası Anlam İlişkileri            | 1  | 0 | 1 | 0   |
| Söz Öbeklerinde Anlam                       | 2  | 2 | 0 | 100 |
| Cümleyi Yorumlama ve Açıklama               | 2  | 2 | 0 | 100 |
| Parçadaki Cümlelerin İçerik ve Özellikleri  | 1  | 0 | 0 | 0   |
| İki Cümleyi Birleştirme                     | 1  | 1 | 0 | 100 |
| Nesne - Zarf Tümlüci - Yer Tamlayıcısı      | 1  | 0 | 1 | 0   |
| Filiimsiler - Karma                         | 1  | 0 | 0 | 0   |
| Ses Bilgisi - Karma                         | 1  | 1 | 0 | 100 |
| Bitişik ve Ayrı Yazılan Kelimeler           | 1  | 0 | 1 | 0   |
| Yazım Kuralları - Karma                     | 1  | 1 | 0 | 100 |
| Noktalama İşaretleri - Karma                | 1  | 0 | 1 | 0   |
| Virgül                                      | 1  | 0 | 1 | 0   |
| Düşünceyi Geliştirme Yolları                | 1  | 1 | 0 | 100 |
| Paragrafta Anlatım Akışını Bozan Cümle      | 1  | 1 | 0 | 100 |
| Paragraf İkiye Ayırma                       | 1  | 1 | 0 | 100 |
| Paragrafa Cümle Yerleştirme                 | 1  | 1 | 0 | 100 |
| Paragrafta Boş Bırakılan Yerleri Tamamlama  | 1  | 0 | 1 | 0   |
| Paragrafta Yardımcı Düşünceler              | 14 | 9 | 3 | 64  |
| Paragrafta Ana Düşünce (Ana Fikir)          | 3  | 2 | 1 | 67  |
| Diyalogta Boş Bırakılan Yerleri Tamamlama   | 1  | 1 | 0 | 100 |
| Paragrafın Karşılık Olduğu Soruyu Belirleme | 1  | 1 | 0 | 100 |
| Paragrafa Özgü Soru Kökü                    | 1  | 0 | 1 | 0   |

|                      |   | Soru                                    | Doğru | Yanlış | Boş | Net  | Başarı |
|----------------------|---|---|-------|--------|-----|------|--------|
| Matematik-1          |   | 30                                      | 2     | 0      | 28  | 2,00 | % 7    |
| Geometri             |   | 10                                      | 0     | 0      | 10  | 0,00 | % 0    |
| <b>TYT Matematik</b> |   | 40                                      | 2     | 0      | 38  | 2,00 | % 5    |
| Cevap Anahtarı       | A | BACACEAEDCECBADDCBCEBECDCCDCAACBCDEEADE |       |        |     |      |        |
| Cevaplarınız         |   | E C                                     |       |        |     |      |        |

|   | S | D | Y | B%  |
|---|---|---|---|-----|
| <b>Matematik-1</b>                              | 0 | 0 | 0 | 0   |
| Rasyonel Sayılar                                | 1 | 0 | 0 | 0   |
| Ondalık Sayılar                                 | 1 | 0 | 0 | 0   |
| Kökü ifadeler                                   | 1 | 0 | 0 | 0   |
| Ardışık Sayılar                                 | 1 | 0 | 0 | 0   |
| MUTLAK DEĞER                                    | 1 | 0 | 0 | 0   |
| EBOB-EKOK                                       | 1 | 1 | 0 | 100 |
| Mutlak Değerli Denklemler                       | 1 | 0 | 0 | 0   |
| BİRİNCİ DERECEDEDEN DENKLEMLER VE EŞİTSİZLİKLER | 2 | 0 | 0 | 0   |
| Birinci Dereceden Bir Bilinmeyenli Denklemler   | 1 | 0 | 0 | 0   |
| Üslü ifadeler                                   | 1 | 0 | 0 | 0   |
| Tek ve Çift Sayılar                             | 1 | 0 | 0 | 0   |
| Sayı Problemleri                                | 4 | 0 | 0 | 0   |
| Yüzde, Kar-Zarar Problemleri                    | 2 | 0 | 0 | 0   |
| Periyodik Durumlar                              | 1 | 0 | 0 | 0   |
| Hareket Problemleri                             | 1 | 0 | 0 | 0   |
| Grafik Problemleri                              | 1 | 0 | 0 | 0   |
| Rutin Olmayan Problemler                        | 2 | 0 | 0 | 0   |
| Merkezi Eğilim ve Yayılım Ölçüleri              | 1 | 0 | 0 | 0   |
| MANTIK  | 1 | 0 | 0 | 0   |
| Küme Kavramı ve Kümelere İşlemler               | 1 | 0 | 0 | 0   |

|                        |   | Soru                      | Doğru | Yanlış | Boş | Net  | Başarı |
|------------------------|---|---------------------------|-------|--------|-----|------|--------|
| Tarih-1                |   | 5                         | 2     | 2      | 1   | 1,50 | % 30   |
| Coğrafya-1             |   | 5                         | 1     | 4      | 0   | 0,00 | % 0    |
| Felsefe                |   | 5                         | 3     | 2      | 0   | 2,50 | % 50   |
| Din Kült. ve Ahl. Bil. |   | 5                         | 3     | 1      | 1   | 2,75 | % 55   |
| Felsefe (Seçmeli)      |   | 5                         | 0     | 0      | 5   | 0,00 | % 0    |
| <b>TYT Sosyal</b>      |   | 20                        | 9     | 9      | 2   | 6,75 | % 34   |
| Cevap Anahtarı         | A | CABDBDDADDADDBCECDBABEEBC |       |        |     |      |        |
| Cevaplarınız           |   | CAe aBaaeDdDcCECdc        |       |        |     |      |        |

|  | S | D | Y | B%  |
|--|---|---|---|-----|
| <b>Tarih-1</b>   | 0 | 0 | 0 | 0   |
| Boylardan Devlete  | 1 | 1 | 0 | 100 |
| Abbasi Devleti ve Türkler                                | 1 | 1 | 0 | 100 |
| XIX. Yüzyılda Sosyal Hayattaki Değişimler                | 1 | 0 | 1 | 0   |
| İşgallerin Başlaması ve Millî Mücadele'ye Hazırlık       | 1 | 0 | 0 | 0   |
| Millî Mücadele'de Cepheleler                             | 1 | 0 | 1 | 0   |
| <b>Coğrafya-1</b>  | 0 | 0 | 0 | 0   |
| Haritalarda Temel Kavramlar                              | 1 | 1 | 0 | 100 |
| Göçler ve Göçlerin Nedenleri                             | 1 | 0 | 1 | 0   |
| Yeryüzündeki İklim Tipleri                               | 1 | 0 | 1 | 0   |
| Bölge ve Bölge Türleri                                   | 1 | 0 | 1 | 0   |
| Afetlerin Dağılışı ve Afetlerden Korunma Yolları         | 1 | 0 | 1 | 0   |
| <b>Felsefe</b>   | 0 | 0 | 0 | 0   |
| Felsefenin Anlamı  | 1 | 1 | 0 | 100 |
| Düşünme ve Akıl Yürütmede Dilin Önemi                    | 1 | 0 | 1 | 0   |
| 15. Yüzyıl - 17. Yüzyıl Filozoflarının Felsefi Görüşleri | 1 | 1 | 0 | 100 |
| Ahlak Felsefesi  | 1 | 0 | 1 | 0   |
| Sanat Felsefesi  | 1 | 1 | 0 | 100 |
| <b>Din Kült. ve Ahl. Bil.</b>                            | 0 | 0 | 0 | 0   |
| Din ve İslam   | 1 | 1 | 0 | 100 |
| Bilgi ve İnanç   | 1 | 1 | 0 | 100 |
| İnança İlgili Meseleler                                  | 1 | 1 | 0 | 100 |

|                |   | Soru                 | Doğru | Yanlış | Boş | Net  | Başarı |
|----------------|---|----------------------|-------|--------|-----|------|--------|
| Fizik          |   | 7                    | 1     | 0      | 6   | 1,00 | % 14   |
| Kimya          |   | 7                    | 0     | 0      | 7   | 0,00 | % 0    |
| Biyoloji       |   | 6                    | 0     | 0      | 6   | 0,00 | % 0    |
| <b>TYT Fen</b> |   | 20                   | 1     | 0      | 19  | 1,00 | % 5    |
| Cevap Anahtarı | A | ABEDDBCCDDCBAECADBAE |       |        |     |      |        |
| Cevaplarınız   |   | B                    |       |        |     |      |        |

|   | S | D | Y | B%  |
|---|---|---|---|-----|
| <b>Fizik</b>                            | 0 | 0 | 0 | 0   |
| Fiziksel Niceliklerin Sınıflandırılması | 1 | 0 | 0 | 0   |
| İvme                                    | 1 | 0 | 0 | 0   |
| Elektrik Devreleri                      | 1 | 0 | 0 | 0   |
| Isı, Sıcaklık ve İç Enerji              | 1 | 0 | 0 | 0   |
| Kaldırma Kuvveti                        | 1 | 0 | 0 | 0   |
| Renkler                                 | 1 | 1 | 0 | 100 |
| Düzlük Aynalar                          | 1 | 0 | 0 | 0   |
| <b>Kimya</b>                            | 0 | 0 | 0 | 0   |
| Kimyanın Sembolik Dili                  | 1 | 0 | 0 | 0   |
| ATOM VE PERİYODİK SİSTEM                | 1 | 0 | 0 | 0   |
| Sıvılar                                 | 1 | 0 | 0 | 0   |
| Güçlü Etkileşimler / İyonik Bağ         | 1 | 0 | 0 | 0   |
| Mol Kavramı                             | 1 | 0 | 0 | 0   |
| Ayrırma ve Safaştırma Teknikleri        | 1 | 0 | 0 | 0   |
| Asit ve Bazların Metallerle Tepkimeleri | 1 | 0 | 0 | 0   |
| <b>Biyoloji</b>                         | 0 | 0 | 0 | 0   |
| Bilimsel Yöntem                         | 1 | 0 | 0 | 0   |
| Hücre Zarından Madde Geçişleri          | 1 | 0 | 0 | 0   |
| CANLILAR DÜNYASI                        | 1 | 0 | 0 | 0   |
| Mitoz                                   | 1 | 0 | 0 | 0   |
| Madde Döngüleri                         | 1 | 0 | 0 | 0   |
| Soyağaçları (Otozomal)                  | 1 | 0 | 0 | 0   |

ÇAP TYT TÜRKİYE GENELİ



240,680 % 52,62

MANİSA / YUNUSEMRE  
KEP AKADEMİ DİL SINIFLARI

12 - 0  
SUDENAZ DİLER

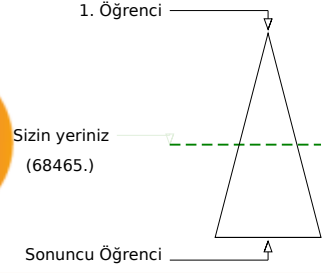
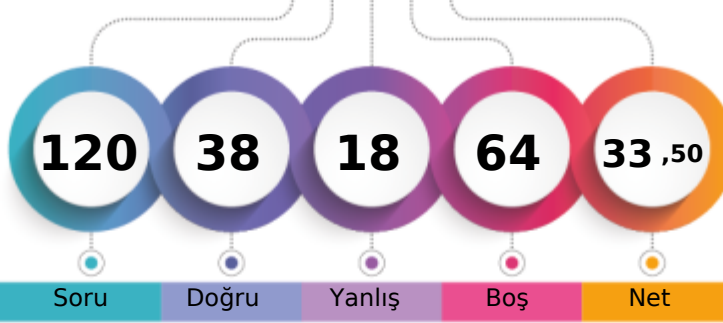

Soru Doğru Yanlış Boş Net

Şube Kurum İlçe İl Genel

Öğrenci Sıra No 19 28 1043 2661 68465 % 52,62

Sınava Katılan Öğrenci Sayısı 32 46 1435 4588 130119

|                   |   | Soru                                     | Doğru | Yanlış | Boş | Net   | Başarı |
|-------------------|---|--|-------|--------|-----|-------|--------|
| <b>TYT Türkçe</b> |   | 40                                       | 22    | 12     | 6   | 19,00 | % 48   |
| Cevap Anahtarı    | B | EABABDBCBCDEADDCACCADBCEBADCCCEBDCDABEDA |       |        |     |       |        |
| Cevaplarınız      |   | EAdddb dC E Daa CCAeBCEBADCCdDaB DABEEc  |       |        |     |       |        |

|   | S  | D  | Y | B%  |
|---|----|----|---|-----|
| <b>Türkçe</b>                               | 0  | 0  | 0 | 0   |
| Metne Sözcük Yerleştirme                    | 1  | 0  | 1 | 0   |
| Sözcükler Arası Anlam İlişkileri            | 1  | 0  | 1 | 0   |
| Söz Öbeklerinde Anlam                       | 2  | 2  | 0 | 100 |
| Cümleyi Yorumlama ve Açıklama               | 2  | 1  | 1 | 50  |
| Parçadaki Cümlelerin İçerik ve Özellikleri  | 1  | 0  | 0 | 0   |
| İki Cümleyi Birleştirme                     | 1  | 0  | 1 | 0   |
| Nesne - Zarf Tümleci - Yer Tamlayıcısı      | 1  | 0  | 0 | 0   |
| Filiimsiler - Karma                         | 1  | 1  | 0 | 100 |
| Ses Bilgisi - Karma                         | 1  | 0  | 0 | 0   |
| Bitişik ve Ayrı Yazılan Kelimeler           | 1  | 0  | 1 | 0   |
| Yazım Kuralları - Karma                     | 1  | 1  | 0 | 100 |
| Noktalama İşaretleri - Karma                | 1  | 0  | 1 | 0   |
| Virgül                                      | 1  | 0  | 1 | 0   |
| Düşünceyi Geliştirme Yolları                | 1  | 0  | 0 | 0   |
| Paragrafta Anlatım Akışını Bozan Cümle      | 1  | 1  | 0 | 100 |
| Paragrafı İkiye Ayırma                      | 1  | 1  | 0 | 100 |
| Paragrafa Cümle Yerleştirme                 | 1  | 1  | 0 | 100 |
| Paragrafta Boş Bırakılan Yerleri Tamamlama  | 1  | 0  | 0 | 0   |
| Paragrafta Yardımcı Düşünceler              | 14 | 10 | 3 | 71  |
| Paragrafta Ana Düşünce (Ana Fikir)          | 3  | 2  | 1 | 67  |
| Diyalogta Boş Bırakılan Yerleri Tamamlama   | 1  | 1  | 0 | 100 |
| Paragrafın Karşılık Olduğu Soruyu Belirleme | 1  | 1  | 0 | 100 |
| Paragrafa Özgü Soru Kökü                    | 1  | 0  | 1 | 0   |

|                        |   | Soru                       | Doğru | Yanlış | Boş | Net   | Başarı |
|------------------------|---|----------------------------|-------|--------|-----|-------|--------|
| Tarih-1                |   | 5                          | 5     | 0      | 0   | 5,00  | % 100  |
| Coğrafya-1             |   | 5                          | 2     | 1      | 2   | 1,75  | % 35   |
| Felsefe                |   | 5                          | 3     | 1      | 1   | 2,75  | % 55   |
| Din Küll. ve Ahl. Bil. |   | 5                          | 3     | 1      | 1   | 2,75  | % 55   |
| Felsefe (Seçmeli)      |   | 5                          | 0     | 0      | 5   | 0,00  | % 0    |
| <b>TYT Sosyal</b>      |   | 20                         | 13    | 3      | 4   | 12,25 | % 61   |
| Cevap Anahtarı         | B | BDCABDDBADDDABCECADBBCEBEE |       |        |     |       |        |
| Cevaplarınız           |   | BDCAB a ADD AcCEC Dd       |       |        |     |       |        |

|  | S | D | Y | B%  |
|--|---|---|---|-----|
| <b>Tarih-1</b>   | 0 | 0 | 0 | 0   |
| Boylardan Devlete  | 1 | 1 | 0 | 100 |
| Abbasi Devleti ve Türkler                                | 1 | 1 | 0 | 100 |
| XIX. Yüzyılda Sosyal Hayattaki Değişimler                | 1 | 1 | 0 | 100 |
| İşgallerin Başlaması ve Millî Mücadele'ye Hazırlık       | 1 | 1 | 0 | 100 |
| Millî Mücadele'de Cepheleler                             | 1 | 1 | 0 | 100 |
| <b>Coğrafya-1</b>  | 0 | 0 | 0 | 0   |
| Haritalarda Temel Kavramlar                              | 1 | 0 | 0 | 0   |
| Göçler ve Göçlerin Nedenleri                             | 1 | 0 | 1 | 0   |
| Yeryüzündeki İklim Tipleri                               | 1 | 0 | 0 | 0   |
| Bölge ve Bölge Türleri                                   | 1 | 1 | 0 | 100 |
| Afetlerin Dağılışı ve Afetlerden Korunma Yolları         | 1 | 1 | 0 | 100 |
| <b>Felsefe</b>   | 0 | 0 | 0 | 0   |
| Felsefenin Anlamı  | 1 | 1 | 0 | 100 |
| Düşünme ve Akıl Yürütmede Dilin Önemi                    | 1 | 1 | 0 | 100 |
| 15. Yüzyıl - 17. Yüzyıl Filozoflarının Felsefi Görüşleri | 1 | 0 | 0 | 0   |
| Ahlak Felsefesi  | 1 | 0 | 1 | 0   |
| Sanat Felsefesi  | 1 | 1 | 0 | 100 |
| <b>Din Küll. ve Ahl. Bil.</b>                            | 0 | 0 | 0 | 0   |
| Din ve İslam   | 1 | 1 | 0 | 100 |
| Bilgi ve İnanç   | 1 | 1 | 0 | 100 |
| İnançla İlgili Meseleler                                 | 1 | 1 | 0 | 100 |

|                      |   | Soru                                       | Doğru | Yanlış | Boş | Net  | Başarı |
|----------------------|---|--|-------|--------|-----|------|--------|
| Matematik-1          |   | 30   | 2     | 1      | 27  | 1,75 | % 6    |
| Geometri             |   | 10   | 1     | 0      | 9   | 1,00 | % 10   |
| <b>TYT Matematik</b> |   | 40   | 3     | 1      | 36  | 2,75 | % 7    |
| Cevap Anahtarı       | B | BCAEAEACECDCCBAEDCEBCEBDCCECDCCACDEBCEAEED |       |        |     |      |        |
| Cevaplarınız         |   | A Bc B                                     |       |        |     |      |        |

|   | S | D | Y | B%  |
|---|---|---|---|-----|
| <b>Matematik-1</b>                            | 0 | 0 | 0 | 0   |
| Rasyonel Sayılar                              | 1 | 0 | 0 | 0   |
| Ondalık Sayılar                               | 1 | 0 | 0 | 0   |
| Kökü ifadeler                                 | 1 | 0 | 0 | 0   |
| Ardışık Sayılar                               | 1 | 1 | 0 | 100 |
| MUTLAK DEĞER                                  | 1 | 0 | 0 | 0   |
| EBOB-EKOK                                     | 1 | 0 | 0 | 0   |
| Mutlak Değerli Denklemler                     | 1 | 0 | 0 | 0   |
| BİRİNCİ DERECEDE DENKLEMLER VE EŞİTSİZLİKLER  | 2 | 0 | 0 | 0   |
| Birinci Dereceden Bir Bilinmeyenli Denklemler | 1 | 0 | 0 | 0   |
| Üslü ifadeler                                 | 1 | 0 | 0 | 0   |
| Tek ve Çift Sayılar                           | 1 | 0 | 0 | 0   |
| Sayı Problemleri                              | 4 | 0 | 0 | 0   |
| Yüzde, Kar-Zarar Problemleri                  | 2 | 0 | 0 | 0   |
| Periyodik Durumlar                            | 1 | 0 | 0 | 0   |
| Hareket Problemleri                           | 1 | 0 | 0 | 0   |
| Grafik Problemleri                            | 1 | 0 | 0 | 0   |
| Rutin Olmayan Problemler                      | 2 | 1 | 0 | 50  |
| Merkezi Eğilim ve Yayılım Ölçütleri           | 1 | 0 | 0 | 0   |
| MANTIK  | 1 | 0 | 1 | 0   |
| Küme Kavramı ve Kümelere İşlemler             | 1 | 0 | 0 | 0   |

|                |   | Soru                 | Doğru | Yanlış | Boş | Net   | Başarı |
|----------------|---|----------------------|-------|--------|-----|-------|--------|
| Fizik          |   | 7                    | 0     | 2      | 5   | -0,50 | % 0    |
| Kimya          |   | 7                    | 0     | 0      | 7   | 0,00  | % 0    |
| Biyoloji       |   | 6                    | 0     | 0      | 6   | 0,00  | % 0    |
| <b>TYT Fen</b> |   | 20                   | 0     | 2      | 18  | -0,50 | % 0    |
| Cevap Anahtarı | B | EABBCCDDCCDEBACDAEBA |       |        |     |       |        |
| Cevaplarınız   |   | d e                  |       |        |     |       |        |

|   | S | D | Y | B% |
|---|---|---|---|----|
| <b>Fizik</b>                            | 0 | 0 | 0 | 0  |
| Fiziksel Niceliklerin Sınıflandırılması | 1 | 0 | 0 | 0  |
| İvme                                    | 1 | 0 | 0 | 0  |
| Elektrik Devreleri                      | 1 | 0 | 1 | 0  |
| Isı, Sıcaklık ve İç Enerji              | 1 | 0 | 1 | 0  |
| Kaldırma Kuvveti                        | 1 | 0 | 0 | 0  |
| Renkler                                 | 1 | 0 | 0 | 0  |
| Düzlük Aynalar                          | 1 | 0 | 0 | 0  |
| <b>Kimya</b>                            | 0 | 0 | 0 | 0  |
| Kimyanın Sembolik Dili                  | 1 | 0 | 0 | 0  |
| ATOM VE PERİYODİK SİSTEM                | 1 | 0 | 0 | 0  |
| Sıvılar                                 | 1 | 0 | 0 | 0  |
| Güçlü Etkileşimler / İyonik Bağ         | 1 | 0 | 0 | 0  |
| Mol Kavramı                             | 1 | 0 | 0 | 0  |
| Ayırma ve Safaştırma Teknikleri         | 1 | 0 | 0 | 0  |
| Asit ve Bazların Metallerle Tepkimeleri | 1 | 0 | 0 | 0  |
| <b>Biyoloji</b>                         | 0 | 0 | 0 | 0  |
| Bilimsel Yöntem                         | 1 | 0 | 0 | 0  |
| Hücre Zarından Madde Geçişleri          | 1 | 0 | 0 | 0  |
| CANLILAR DÜNYASI                        | 1 | 0 | 0 | 0  |
| Mitoz                                   | 1 | 0 | 0 | 0  |
| Madde Döngüleri                         | 1 | 0 | 0 | 0  |
| Soyağaçları (Otozomal)                  | 1 | 0 | 0 | 0  |

ÇAP TYT TÜRKİYE GENELİ



240,513 % 52,70

MANİSA / YUNUSEMRE  
KEP AKADEMİ DİL SINIFLARI

12 - 14033  
SUDENAZ YILMAZ

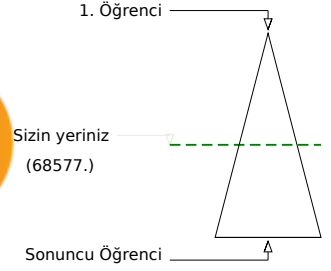
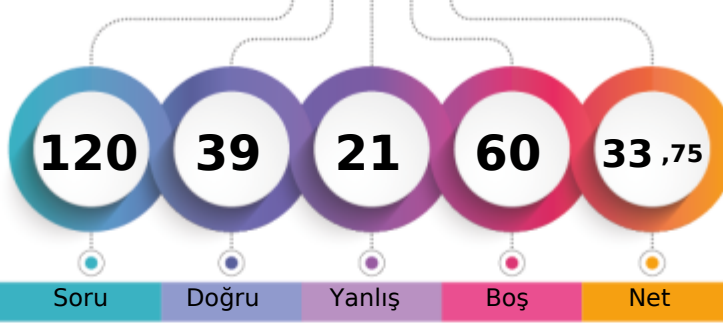

Soru Doğru Yanlış Boş Net

|                               | Şube | Kurum | İlçe | İl   | Genel         |
|-------------------------------|------|-------|------|------|---------------|
| Öğrenci Sıra No               | 20   | 29    | 1045 | 2667 | 68577 % 52,70 |
| Sınava Katılan Öğrenci Sayısı | 32   | 46    | 1435 | 4588 | 130119        |

|                   | Soru      | Doğru  | Yanlış    | Boş      | Net          | Başarı      |
|-------------------|-----------|--|-----------|----------|--------------|-------------|
| <b>TYT Türkçe</b> | <b>40</b> | <b>29</b>                                    | <b>11</b> | <b>0</b> | <b>26,25</b> | <b>% 66</b> |
| Cevap Anahtarı    | B         | EABABDBCBCDEADDCACCBADCBCEBADCCEBCDEBCDABEDA |           |          |              |             |
| Cevaplarınız      |           | EADeBDdedCbEbbacACCADeCEBADdCCDEBCDABEDA     |           |          |              |             |

|   | S        | D        | Y        | B%       |
|---|----------|----------|----------|----------|
| <b>Türkçe</b>                               | <b>0</b> | <b>0</b> | <b>0</b> | <b>0</b> |
| Metne Sözcük Yerleştirme                    | 1        | 0        | 1        | 0        |
| Sözcükler Arası Anlam İlişkileri            | 1        | 0        | 1        | 0        |
| Söz Öbeklerinde Anlam                       | 2        | 2        | 0        | 100      |
| Cümleyi Yorumlama ve Açıklama               | 2        | 2        | 0        | 100      |
| Parçadaki Cümlelerin İçerik ve Özellikleri  | 1        | 0        | 1        | 0        |
| İki Cümleyi Birleştirme                     | 1        | 1        | 0        | 100      |
| Nesne - Zarf Tümlüci - Yer Tamlayıcısı      | 1        | 0        | 1        | 0        |
| Filiisimler - Karma                         | 1        | 1        | 0        | 100      |
| Ses Bilgisi - Karma                         | 1        | 0        | 1        | 0        |
| Bitişik ve Ayrı Yazılan Kelimeler           | 1        | 0        | 1        | 0        |
| Yazım Kuralları - Karma                     | 1        | 1        | 0        | 100      |
| Noktalama İşaretleri - Karma                | 1        | 0        | 1        | 0        |
| Virgül                                      | 1        | 1        | 0        | 100      |
| Düşünceyi Geliştirme Yolları                | 1        | 0        | 1        | 0        |
| Paragrafta Anlatım Akışını Bozan Cümle      | 1        | 0        | 1        | 0        |
| Paragrafı İkiye Ayırma                      | 1        | 1        | 0        | 100      |
| Paragrafa Cümle Yerleştirme                 | 1        | 1        | 0        | 100      |
| Paragrafta Boş Bırakılan Yerleri Tamamlama  | 1        | 1        | 0        | 100      |
| Paragrafta Yardımcı Düşünceler              | 14       | 13       | 1        | 93       |
| Paragrafta Ana Düşünce (Ana Fikir)          | 3        | 2        | 1        | 67       |
| Diyalogta Boş Bırakılan Yerleri Tamamlama   | 1        | 1        | 0        | 100      |
| Paragrafın Karşılık Olduğu Soruyu Belirleme | 1        | 1        | 0        | 100      |
| Paragrafa Özgü Soru Kökü                    | 1        | 1        | 0        | 100      |

|                      | Soru      | Doğru                                  | Yanlış   | Boş       | Net         | Başarı     |
|----------------------|-----------|--|----------|-----------|-------------|------------|
| <b>TYT Matematik</b> | <b>40</b> | <b>0</b>                               | <b>0</b> | <b>40</b> | <b>0,00</b> | <b>% 0</b> |
| Cevap Anahtarı       | B         | BCAEAEACECDCBAEDCEBCEBDCEDCCACDEBCAEED |          |           |             |            |
| Cevaplarınız         |           |  |          |           |             |            |

|   | S        | D        | Y        | B%       |
|---|----------|----------|----------|----------|
| <b>Matematik-1</b>  | <b>0</b> | <b>0</b> | <b>0</b> | <b>0</b> |
| Rasyonel Sayılar  | 1        | 0        | 0        | 0        |
| Ondalık Sayılar   | 1        | 0        | 0        | 0        |
| Kökü İfadeler   | 1        | 0        | 0        | 0        |
| Ardışık Sayılar   | 1        | 0        | 0        | 0        |
| MUTLAK DEĞER  | 1        | 0        | 0        | 0        |
| EBOB-EKOK   | 1        | 0        | 0        | 0        |
| Mutlak Değerli Denklemler   | 1        | 0        | 0        | 0        |
| BİRİNCİ DERECEDEKİ DENKLEMLER VE EŞİTSİZLİKLER                            | 2        | 0        | 0        | 0        |
| Birinci Dereceden Bir Bilinmeyenli Denklemler                             | 1        | 0        | 0        | 0        |
| Üslü İfadeler   | 1        | 0        | 0        | 0        |
| Tek ve Çift Sayılar   | 1        | 0        | 0        | 0        |
| Sayı Problemleri  | 4        | 0        | 0        | 0        |
| Yüzde, Kar-Zarar Problemleri  | 2        | 0        | 0        | 0        |
| Periyodik Durumlar  | 1        | 0        | 0        | 0        |
| Hareket Problemleri   | 1        | 0        | 0        | 0        |
| Grafik Problemleri  | 1        | 0        | 0        | 0        |
| Rutin Olmayan Problemler  | 2        | 0        | 0        | 0        |
| Merkezi Eğilim ve Yayılım Ölçüleri  | 1        | 0        | 0        | 0        |
| MANTIK  | 1        | 0        | 0        | 0        |
| Küme Kavramı ve Kümelerde İşlemler  | 1        | 0        | 0        | 0        |
| Küme Problemleri  | 1        | 0        | 0        | 0        |
| Oran ve Orantı  | 1        | 0        | 0        | 0        |
| Üstel, logaritmik denklemlerin ve eşitsizliklerin çözüm kümelerini bulur. | 1        | 0        | 0        | 0        |
| Sayma Yöntemleri  | 1        | 0        | 0        | 0        |

|                        | Soru      | Doğru                     | Yanlış    | Boş      | Net         | Başarı      |
|------------------------|-----------|---------------------------|-----------|----------|-------------|-------------|
| Tarih-1                | 5         | 3                         | 2         | 0        | 2,50        | % 50        |
| Coğrafya-1             | 5         | 1                         | 4         | 0        | 0,00        | % 0         |
| Felsefe                | 5         | 4                         | 1         | 0        | 3,75        | % 75        |
| Din Küll. ve Ahl. Bil. | 5         | 2                         | 3         | 0        | 1,25        | % 25        |
| Felsefe (Seçmeli)      | 5         | 0                         | 0         | 5        | 0,00        | % 0         |
| <b>TYT Sosyal</b>      | <b>20</b> | <b>10</b>                 | <b>10</b> | <b>0</b> | <b>7,50</b> | <b>% 38</b> |
| Cevap Anahtarı         | B         | BDCABDDBADDDABCECADBCEBEE |           |          |             |             |
| Cevaplarınız           |           | BbCeBeeAaDDAcCECece       |           |          |             |             |

|  | S        | D        | Y        | B%       |
|--|----------|----------|----------|----------|
| <b>Tarih-1</b>   | <b>0</b> | <b>0</b> | <b>0</b> | <b>0</b> |
| Boylardan Devlete  | 1        | 1        | 0        | 100      |
| Abbasi Devleti ve Türkler                                | 1        | 0        | 1        | 0        |
| XIX. Yüzyılda Sosyal Hayattaki Değişimler                | 1        | 1        | 0        | 100      |
| İşgallerin Başlaması ve Millî Mücadele'ye Hazırlık       | 1        | 0        | 1        | 0        |
| Millî Mücadele'de Cepheleler                             | 1        | 1        | 0        | 100      |
| <b>Coğrafya-1</b>  | <b>0</b> | <b>0</b> | <b>0</b> | <b>0</b> |
| Haritalarda Temel Kavramlar                              | 1        | 0        | 1        | 0        |
| Göçler ve Göçlerin Nedenleri                             | 1        | 0        | 1        | 0        |
| Yeryüzündeki İklim Tipleri                               | 1        | 0        | 1        | 0        |
| Bölge ve Bölge Türleri                                   | 1        | 1        | 0        | 100      |
| Afetlerin Dağılışı ve Afetlerden Korunma Yolları         | 1        | 0        | 1        | 0        |
| <b>Felsefe</b>   | <b>0</b> | <b>0</b> | <b>0</b> | <b>0</b> |
| Felsefenin Anlamı  | 1        | 1        | 0        | 100      |
| Düşünme ve Akıl Yürütmede Dilin Önemi                    | 1        | 1        | 0        | 100      |
| 15. Yüzyıl - 17. Yüzyıl Filozoflarının Felsefi Görüşleri | 1        | 1        | 0        | 100      |
| Ahlak Felsefesi  | 1        | 0        | 1        | 0        |
| Sanat Felsefesi  | 1        | 1        | 0        | 100      |
| <b>Din Küll. ve Ahl. Bil.</b>                            | <b>0</b> | <b>0</b> | <b>0</b> | <b>0</b> |
| Din ve İslam   | 1        | 1        | 0        | 100      |
| Bilgi ve İnanç   | 1        | 1        | 0        | 100      |
| İnança İlgili Meseleler                                  | 1        | 0        | 1        | 0        |

|                | Soru      | Doğru               | Yanlış   | Boş       | Net         | Başarı     |
|----------------|-----------|---------------------|----------|-----------|-------------|------------|
| <b>TYT Fen</b> | <b>20</b> | <b>0</b>            | <b>0</b> | <b>20</b> | <b>0,00</b> | <b>% 0</b> |
| Cevap Anahtarı | B         | EABBCDDDCDEBACDAEBA |          |           |             |            |
| Cevaplarınız   |           |                     |          |           |             |            |

|   | S        | D        | Y        | B%       |
|---|----------|----------|----------|----------|
| <b>Fizik</b>                            | <b>0</b> | <b>0</b> | <b>0</b> | <b>0</b> |
| Fiziksel Niceliklerin Sınıflandırılması | 1        | 0        | 0        | 0        |
| İvme                                    | 1        | 0        | 0        | 0        |
| Elektrik Devreleri                      | 1        | 0        | 0        | 0        |
| Isı, Sıcaklık ve İş Enerji              | 1        | 0        | 0        | 0        |
| Kaldırma Kuvveti                        | 1        | 0        | 0        | 0        |
| Renkler                                 | 1        | 0        | 0        | 0        |
| Düzlem Aynalar                          | 1        | 0        | 0        | 0        |
| <b>Kimya</b>                            | <b>0</b> | <b>0</b> | <b>0</b> | <b>0</b> |
| Kimyanın Sembolik Dili                  | 1        | 0        | 0        | 0        |
| ATOM VE PERİYODİK SİSTEM                | 1        | 0        | 0        | 0        |
| Sıvılar                                 | 1        | 0        | 0        | 0        |
| Güçlü Etkileşimler / İyonik Bağ         | 1        | 0        | 0        | 0        |
| Mol Kavramı                             | 1        | 0        | 0        | 0        |
| Ayırma ve Sıfırlama Teknikleri          | 1        | 0        | 0        | 0        |
| Asit ve Bazların Metallerle Tepkimeleri | 1        | 0        | 0        | 0        |
| <b>Biyoloji</b>                         | <b>0</b> | <b>0</b> | <b>0</b> | <b>0</b> |
| Bilimsel Yöntem                         | 1        | 0        | 0        | 0        |
| Hücre Zarından Madde Geçişleri          | 1        | 0        | 0        | 0        |
| CANLILAR DÜNYASI                        | 1        | 0        | 0        | 0        |
| Mitoz                                   | 1        | 0        | 0        | 0        |
| Madde Döngüleri                         | 1        | 0        | 0        | 0        |
| Soyağaçları (Otozomal)                  | 1        | 0        | 0        | 0        |



ÇAP TYT TÜRKİYE GENELİ



283,483 % 31,76

MANİSA / YUNUSEMRE  
KEP AKADEMİ DİL SINIFLARI

12 - 14073  
ŞUHEDA GİREN

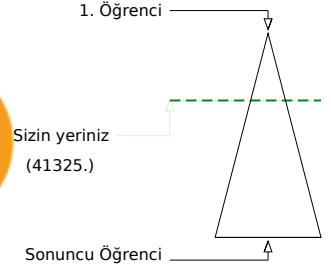
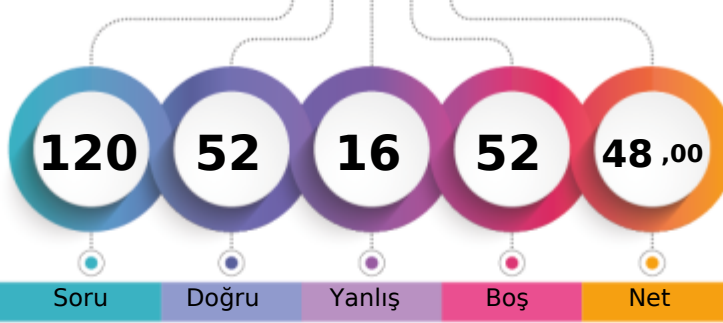

Soru Doğru Yanlış Boş Net

Şube Kurum İlçe İl Genel

Öğrenci Sıra No 7 10 741 1580 41325 % 31,76

Sınava Katılan Öğrenci Sayısı 32 46 1435 4588 130119

|                   |   | Soru                                     | Doğru | Yanlış | Boş | Net   | Başarı |  |
|-------------------|---|--|-------|--------|-----|-------|--------|--|
| <b>TYT Türkçe</b> |   | 40                                       | 29    | 9      | 2   | 26,75 | % 67   |  |
| Cevap Anahtarı    | B | EABABDBCBCDEADDCACCADBCEBADCCCEBDCDABEDA |       |        |     |       |        |  |
| Cevaplarınız      |   | EAB BDBCBCbEAbAc bCcDbbEBADCCCEBDeDABbeA |       |        |     |       |        |  |

|   | S  | D  | Y | B%  |
|---|----|----|---|-----|
| <b>Türkçe</b>                               | 0  | 0  | 0 | 0   |
| Metne Sözcük Yerleştirme                    | 1  | 1  | 0 | 100 |
| Sözcükler Arası Anlam İlişkileri            | 1  | 0  | 0 | 0   |
| Söz Öbeklerinde Anlam                       | 2  | 2  | 0 | 100 |
| Cümleyi Yorumlama ve Açıklama               | 2  | 2  | 0 | 100 |
| Parçadaki Cümlelerin İçerik ve Özellikleri  | 1  | 1  | 0 | 100 |
| İki Cümleyi Birleştirme                     | 1  | 1  | 0 | 100 |
| Nesne - Zarf Tümlenci - Yer Tamlayıcısı     | 1  | 0  | 1 | 0   |
| Filiimsiler - Karma                         | 1  | 1  | 0 | 100 |
| Ses Bilgisi - Karma                         | 1  | 1  | 0 | 100 |
| Bitişik ve Ayrı Yazılan Kelimeler           | 1  | 1  | 0 | 100 |
| Yazım Kuralları - Karma                     | 1  | 1  | 0 | 100 |
| Noktalama İşaretleri - Karma                | 1  | 0  | 1 | 0   |
| Virgül                                      | 1  | 1  | 0 | 100 |
| Düşünceyi Geliştirme Yolları                | 1  | 1  | 0 | 100 |
| Paragrafta Anlatım Akışını Bozan Cümle      | 1  | 0  | 1 | 0   |
| Paragrafı İkiye Ayırma                      | 1  | 0  | 1 | 0   |
| Paragrafa Cümle Yerleştirme                 | 1  | 1  | 0 | 100 |
| Paragrafta Boş Bırakılan Yerleri Tamamlama  | 1  | 0  | 0 | 0   |
| Paragrafta Yardımcı Düşünceler              | 14 | 10 | 4 | 71  |
| Paragrafta Ana Düşünce (Ana Fikir)          | 3  | 3  | 0 | 100 |
| Diyalogta Boş Bırakılan Yerleri Tamamlama   | 1  | 1  | 0 | 100 |
| Paragrafın Karşılık Olduğu Soruyu Belirleme | 1  | 0  | 1 | 0   |
| Paragrafa Özgü Soru Kökü                    | 1  | 1  | 0 | 100 |

|                      |   | Soru                                    | Doğru | Yanlış | Boş | Net  | Başarı |  |
|----------------------|---|---|-------|--------|-----|------|--------|--|
| <b>Matematik-1</b>   |   | 30                                      | 7     | 4      | 19  | 6,00 | % 20   |  |
| <b>Geometri</b>      |   | 10                                      | 0     | 0      | 10  | 0,00 | % 0    |  |
| <b>TYT Matematik</b> |   | 40                                      | 7     | 4      | 29  | 6,00 | % 15   |  |
| Cevap Anahtarı       | B | BCAEAEACECDDBAEDCEBCEBDCECDCCACDEBCAEED |       |        |     |      |        |  |
| Cevaplarınız         |   | BdcEe AC CD b C                         |       |        |     |      |        |  |

|  | S | D | Y | B%  |
|--|---|---|---|-----|
| <b>Matematik-1</b>                             | 0 | 0 | 0 | 0   |
| Rasyonel Sayılar                               | 1 | 1 | 0 | 100 |
| Ondalık Sayılar                                | 1 | 0 | 1 | 0   |
| Köklü İfadeler                                 | 1 | 0 | 1 | 0   |
| Ardışık Sayılar                                | 1 | 1 | 0 | 100 |
| MUTLAK DEĞER                                   | 1 | 1 | 0 | 100 |
| EBOB-EKOK                                      | 1 | 1 | 0 | 100 |
| Mutlak Değerli Denklemler                      | 1 | 0 | 1 | 0   |
| BİRİNCİ DERECEDEKİ DENKLEMLER VE EŞİTSİZLİKLER | 2 | 1 | 0 | 50  |
| Birinci Dereceden Bir Bilinmeyenli Denklemler  | 1 | 1 | 0 | 100 |
| Üslü İfadeler                                  | 1 | 0 | 0 | 0   |
| Tek ve Çift Sayılar                            | 1 | 0 | 0 | 0   |
| Sayı Problemleri                               | 4 | 0 | 0 | 0   |
| Yüzde, Kar-Zarar Problemleri                   | 2 | 0 | 0 | 0   |
| Periyodik Durumlar                             | 1 | 0 | 0 | 0   |
| Hareket Problemleri                            | 1 | 0 | 0 | 0   |
| Grafik Problemleri                             | 1 | 0 | 0 | 0   |
| Rutin Olmayan Problemler                       | 2 | 0 | 0 | 0   |
| Merkezi Eğilim ve Yayılım Ölçütleri            | 1 | 0 | 1 | 0   |
| MANTIK   | 1 | 0 | 0 | 0   |
| Küme Kavramı ve Kümelere İşlemler              | 1 | 0 | 0 | 0   |

|                               |   | Soru                       | Doğru | Yanlış | Boş | Net   | Başarı |  |
|-------------------------------|---|----------------------------|-------|--------|-----|-------|--------|--|
| <b>Tarih-1</b>                |   | 5                          | 5     | 0      | 0   | 5,00  | % 100  |  |
| <b>Coğrafya-1</b>             |   | 5                          | 5     | 0      | 0   | 5,00  | % 100  |  |
| <b>Felsefe</b>                |   | 5                          | 3     | 2      | 0   | 2,50  | % 50   |  |
| <b>Din Kült. ve Ahl. Bil.</b> |   | 5                          | 3     | 1      | 1   | 2,75  | % 55   |  |
| <b>Felsefe (Seçmeli)</b>      |   | 5                          | 0     | 0      | 5   | 0,00  | % 0    |  |
| <b>TYT Sosyal</b>             |   | 20                         | 16    | 3      | 1   | 15,25 | % 76   |  |
| Cevap Anahtarı                | B | BDCABDDBADDDABCECADBBCEBEE |       |        |     |       |        |  |
| Cevaplarınız                  |   | BDCABDDBADDDAaceEC Dd      |       |        |     |       |        |  |

|  | S | D | Y | B%  |
|--|---|---|---|-----|
| <b>Tarih-1</b>   | 0 | 0 | 0 | 0   |
| Boylardan Devlete  | 1 | 1 | 0 | 100 |
| Abbasi Devleti ve Türkler                                | 1 | 1 | 0 | 100 |
| XIX. Yüzyılda Sosyal Hayattaki Değişimler                | 1 | 1 | 0 | 100 |
| İşgallerin Başlaması ve Millî Mücadele'ye Hazırlık       | 1 | 1 | 0 | 100 |
| Millî Mücadele'de Cepheleler                             | 1 | 1 | 0 | 100 |
| <b>Coğrafya-1</b>  | 0 | 0 | 0 | 0   |
| Haritalarda Temel Kavramlar                              | 1 | 1 | 0 | 100 |
| Göçler ve Göçlerin Nedenleri                             | 1 | 1 | 0 | 100 |
| Yeryüzündeki İklim Tipleri                               | 1 | 1 | 0 | 100 |
| Bölge ve Bölge Türleri                                   | 1 | 1 | 0 | 100 |
| Afetlerin Dağılışı ve Afetlerden Korunma Yolları         | 1 | 1 | 0 | 100 |
| <b>Felsefe</b>   | 0 | 0 | 0 | 0   |
| Felsefenin Anlamı  | 1 | 1 | 0 | 100 |
| Düşünme ve Akıl Yürütmede Dilin Önemi                    | 1 | 1 | 0 | 100 |
| 15. Yüzyıl - 17. Yüzyıl Filozoflarının Felsefi Görüşleri | 1 | 1 | 0 | 100 |
| Ahlak Felsefesi  | 1 | 0 | 1 | 0   |
| Sanat Felsefesi  | 1 | 0 | 1 | 0   |
| <b>Din Kült. ve Ahl. Bil.</b>                            | 0 | 0 | 0 | 0   |
| Din ve İslam   | 1 | 1 | 0 | 100 |
| Bilgi ve İnanç   | 1 | 1 | 0 | 100 |
| İnança İlgili Meseleler                                  | 1 | 1 | 0 | 100 |

|                |   | Soru                  | Doğru | Yanlış | Boş | Net  | Başarı |  |
|----------------|---|-----------------------|-------|--------|-----|------|--------|--|
| <b>TYT Fen</b> |   | 20                    | 0     | 0      | 20  | 0,00 | % 0    |  |
| Cevap Anahtarı | B | EABBCDDDDCCDEBACDAEBA |       |        |     |      |        |  |
| Cevaplarınız   |   |                       |       |        |     |      |        |  |

|   | S | D | Y | B% |
|---|---|---|---|----|
| <b>Fizik</b>                            | 0 | 0 | 0 | 0  |
| Fiziksel Niceliklerin Sınıflandırılması | 1 | 0 | 0 | 0  |
| İvme                                    | 1 | 0 | 0 | 0  |
| Elektrik Devreleri                      | 1 | 0 | 0 | 0  |
| Isı, Sıcaklık ve İş Enerji              | 1 | 0 | 0 | 0  |
| Kaldırma Kuvveti                        | 1 | 0 | 0 | 0  |
| Renkler                                 | 1 | 0 | 0 | 0  |
| Düzlem Aynalar                          | 1 | 0 | 0 | 0  |
| <b>Kimya</b>                            | 0 | 0 | 0 | 0  |
| Kimyanın Sembolik Dili                  | 1 | 0 | 0 | 0  |
| ATOM VE PERİYODİK SİSTEM                | 1 | 0 | 0 | 0  |
| Sıvılar                                 | 1 | 0 | 0 | 0  |
| Güçlü Etkileşimler / İyonik Bağ         | 1 | 0 | 0 | 0  |
| Mol Kavramı                             | 1 | 0 | 0 | 0  |
| Ayırma ve Sıfırlama Teknikleri          | 1 | 0 | 0 | 0  |
| Asit ve Bazların Metallerle Tepkimeleri | 1 | 0 | 0 | 0  |
| <b>Biyoloji</b>                         | 0 | 0 | 0 | 0  |
| Bilimsel Yöntem                         | 1 | 0 | 0 | 0  |
| Hücre Zarından Madde Geçişleri          | 1 | 0 | 0 | 0  |
| CANLILAR DÜNYASI                        | 1 | 0 | 0 | 0  |
| Mitoz                                   | 1 | 0 | 0 | 0  |
| Madde Döngüleri                         | 1 | 0 | 0 | 0  |
| Soyağaçları (Otozomal)                  | 1 | 0 | 0 | 0  |

ÇAP TYT TÜRKİYE GENELİ



271,765 % 36,80

MANİSA / YUNUSEMRE  
KEP AKADEMİ DİL SINIFLARI

12 - 14006  
SÜMEYYE K\* LALI

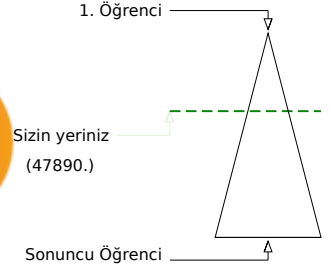
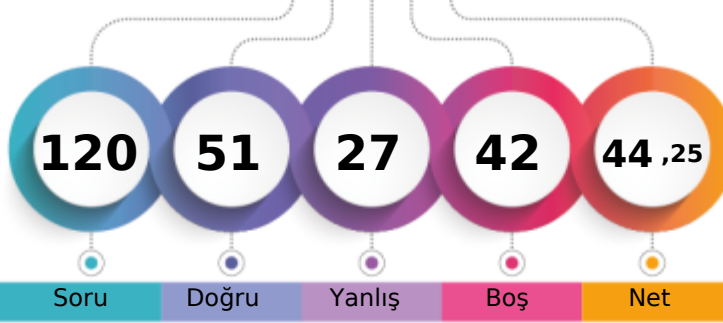

Soru Doğru Yanlış Boş Net

|                               | Şube | Kurum | İlçe | İl   | Genel   |
|-------------------------------|------|-------|------|------|---------|
| Öğrenci Sıra No               | 11   | 14    | 816  | 1849 | 47890   |
| Sınava Katılan Öğrenci Sayısı | 32   | 46    | 1435 | 4588 | 130119  |
|                               |      |       |      |      | % 36,80 |

|                   | Soru   | Doğru     | Yanlış   | Boş      | Net          | Başarı      |
|-------------------|--|-----------|----------|----------|--------------|-------------|
| <b>TYT Türkçe</b> | <b>40</b>                                    | <b>32</b> | <b>8</b> | <b>0</b> | <b>30,00</b> | <b>% 75</b> |
| Cevap Anahtarı    | A BAEADBBDECEBCDCADCCABADECABCCDDCEBCDAEABAD |           |          |          |              |             |
| Cevaplarınız      | BdEADBdDECBAaCAbabABdDECABCCDDCEBCDAEABAD    |           |          |          |              |             |

|   | S        | D        | Y        | B%       |
|---|----------|----------|----------|----------|
| <b>Türkçe</b>                               | <b>0</b> | <b>0</b> | <b>0</b> | <b>0</b> |
| Metne Sözcük Yerleştirme                    | 1        | 1        | 0        | 100      |
| Sözcükler Arası Anlam İlişkileri            | 1        | 0        | 1        | 0        |
| Söz Öbeklerinde Anlam                       | 2        | 2        | 0        | 100      |
| Cümleyi Yorumlama ve Açıklama               | 2        | 2        | 0        | 100      |
| Parçadaki Cümlelerin İçerik ve Özellikleri  | 1        | 1        | 0        | 100      |
| İki Cümleyi Birleştirme                     | 1        | 0        | 1        | 0        |
| Nesne - Zarf Tümlüci - Yer Tamlayıcı        | 1        | 1        | 0        | 100      |
| Filiimsiler - Karma                         | 1        | 1        | 0        | 100      |
| Ses Bilgisi - Karma                         | 1        | 1        | 0        | 100      |
| Bitişik ve Ayrı Yazılan Kelimeler           | 1        | 1        | 0        | 100      |
| Yazım Kuralları - Karma                     | 1        | 0        | 1        | 0        |
| Noktalama İşaretleri - Karma                | 1        | 0        | 1        | 0        |
| Virgül                                      | 1        | 1        | 0        | 100      |
| Düşünceyi Geliştirme Yolları                | 1        | 1        | 0        | 100      |
| Paragrafa Anlatım Akışını Bozan Cümle       | 1        | 0        | 1        | 0        |
| Paragraf İkiye Ayırma                       | 1        | 0        | 1        | 0        |
| Paragrafa Cümle Yerleştirme                 | 1        | 0        | 1        | 0        |
| Paragrafta Boş Bırakılan Yerleri Tamamlama  | 1        | 1        | 0        | 100      |
| Paragrafta Yardımcı Düşünceler              | 14       | 13       | 1        | 93       |
| Paragrafta Ana Düşünce (Ana Fikir)          | 3        | 3        | 0        | 100      |
| Diyalogta Boş Bırakılan Yerleri Tamamlama   | 1        | 1        | 0        | 100      |
| Paragrafın Karşılık Olduğu Soruyu Belirleme | 1        | 1        | 0        | 100      |
| Paragrafa Özgü Soru Kökü                    | 1        | 1        | 0        | 100      |

|                        | Soru                        | Doğru     | Yanlış   | Boş      | Net          | Başarı      |
|------------------------|-----------------------------|-----------|----------|----------|--------------|-------------|
| Tarih-1                | 5                           | 4         | 1        | 0        | 3,75         | % 75        |
| Coğrafya-1             | 5                           | 2         | 3        | 0        | 1,25         | % 25        |
| Felsefe                | 5                           | 3         | 2        | 0        | 2,50         | % 50        |
| Din Küll. ve Ahl. Bil. | 5                           | 3         | 1        | 1        | 2,75         | % 55        |
| Felsefe (Seçmeli)      | 5                           | 0         | 0        | 5        | 0,00         | % 0         |
| <b>TYT Sosyal</b>      | <b>20</b>                   | <b>12</b> | <b>7</b> | <b>1</b> | <b>10,25</b> | <b>% 51</b> |
| Cevap Anahtarı         | A CABDBDDADDADBECECDBABEEBC |           |          |          |              |             |
| Cevaplarınız           | CdBDBaebAdeAdcCECdd         |           |          |          |              |             |

|  | S        | D        | Y        | B%       |
|--|----------|----------|----------|----------|
| <b>Tarih-1</b>   | <b>0</b> | <b>0</b> | <b>0</b> | <b>0</b> |
| Boylardan Devlete  | 1        | 1        | 0        | 100      |
| Abbasi Devleti ve Türkler                                | 1        | 0        | 1        | 0        |
| XIX. Yüzyılda Sosyal Hayattaki Değişimler                | 1        | 1        | 0        | 100      |
| İşgallerin Başlaması ve Millî Mücadele'ye Hazırlık       | 1        | 1        | 0        | 100      |
| Millî Mücadele'de Cepheleler                             | 1        | 1        | 0        | 100      |
| <b>Coğrafya-1</b>  | <b>0</b> | <b>0</b> | <b>0</b> | <b>0</b> |
| Haritalarda Temel Kavramlar                              | 1        | 0        | 1        | 0        |
| Göçler ve Göçlerin Nedenleri                             | 1        | 0        | 1        | 0        |
| Yeryüzündeki İklim Tipleri                               | 1        | 0        | 1        | 0        |
| Bölge ve Bölge Türleri                                   | 1        | 1        | 0        | 100      |
| Afetlerin Dağılışı ve Afetlerden Korunma Yolları         | 1        | 1        | 0        | 100      |
| <b>Felsefe</b>   | <b>0</b> | <b>0</b> | <b>0</b> | <b>0</b> |
| Felsefenin Anlamı  | 1        | 0        | 1        | 0        |
| Düşünme ve Akıl Yürütmede Dilin Önemi                    | 1        | 1        | 0        | 100      |
| 15. Yüzyıl - 17. Yüzyıl Filozoflarının Felsefi Görüşleri | 1        | 1        | 0        | 100      |
| Ahlak Felsefesi  | 1        | 0        | 1        | 0        |
| Sanat Felsefesi  | 1        | 1        | 0        | 100      |
| <b>Din Küll. ve Ahl. Bil.</b>                            | <b>0</b> | <b>0</b> | <b>0</b> | <b>0</b> |
| Din ve İslam   | 1        | 1        | 0        | 100      |
| Bilgi ve İnanç   | 1        | 1        | 0        | 100      |
| İnança İlgili Meseleler                                  | 1        | 1        | 0        | 100      |

|                      | Soru  | Doğru    | Yanlış   | Boş       | Net         | Başarı     |
|----------------------|---|----------|----------|-----------|-------------|------------|
| Matematik-1          | 30  | 4        | 3        | 23        | 3,25        | % 11       |
| Geometri             | 10  | 0        | 0        | 10        | 0,00        | % 0        |
| <b>TYT Matematik</b> | <b>40</b>                                   | <b>4</b> | <b>3</b> | <b>33</b> | <b>3,25</b> | <b>% 8</b> |
| Cevap Anahtarı       | A BACACEAEDCECBADDDCEBCEBECDCCDCAACBCDEEADE |          |          |           |             |            |
| Cevaplarınız         | A c E B a b C                               |          |          |           |             |            |

|   | S        | D        | Y        | B%       |
|---|----------|----------|----------|----------|
| <b>Matematik-1</b>                              | <b>0</b> | <b>0</b> | <b>0</b> | <b>0</b> |
| Rasyonel Sayılar                                | 1        | 0        | 0        | 0        |
| Ondalık Sayılar                                 | 1        | 0        | 0        | 0        |
| Kökü ifadeler                                   | 1        | 0        | 0        | 0        |
| Ardışık Sayılar                                 | 1        | 1        | 0        | 100      |
| MUTLAK DEĞER                                    | 1        | 0        | 0        | 0        |
| EBOB-EKOK                                       | 1        | 0        | 1        | 0        |
| Mutlak Değerli Denklemler                       | 1        | 0        | 0        | 0        |
| BİRİNCİ DERECEDEDEN DENKLEMLER VE EŞİTSİZLİKLER | 2        | 0        | 0        | 0        |
| Birinci Dereceden Bir Bilinmeyenli Denklemler   | 1        | 0        | 0        | 0        |
| Üslü ifadeler                                   | 1        | 0        | 0        | 0        |
| Tek ve Çift Sayılar                             | 1        | 1        | 0        | 100      |
| Sayı Problemleri                                | 4        | 1        | 0        | 25       |
| Yüzde, Kar-Zarar Problemleri                    | 2        | 0        | 1        | 0        |
| Periyodik Durumlar                              | 1        | 0        | 0        | 0        |
| Hareket Problemleri                             | 1        | 0        | 0        | 0        |
| Grafik Problemleri                              | 1        | 0        | 0        | 0        |
| Rutin Olmayan Problemler                        | 2        | 0        | 0        | 0        |
| Merkezi Eğilim ve Yayılım Ölçütleri             | 1        | 0        | 0        | 0        |
| MANTIK  | 1        | 0        | 1        | 0        |
| Küme Kavramı ve Kümelere İşlemler               | 1        | 0        | 0        | 0        |

|                | Soru                   | Doğru    | Yanlış   | Boş      | Net         | Başarı     |
|----------------|------------------------|----------|----------|----------|-------------|------------|
| Fizik          | 7                      | 0        | 6        | 1        | -1,50       | % 0        |
| Kimya          | 7                      | 1        | 1        | 5        | 0,75        | % 11       |
| Biyoloji       | 6                      | 2        | 2        | 2        | 1,50        | % 25       |
| <b>TYT Fen</b> | <b>20</b>              | <b>3</b> | <b>9</b> | <b>8</b> | <b>0,75</b> | <b>% 4</b> |
| Cevap Anahtarı | A ABEDDBCCDDCBAECADBAE |          |          |          |             |            |
| Cevaplarınız   | ddae ed e A CA c a     |          |          |          |             |            |

|   | S        | D        | Y        | B%       |
|---|----------|----------|----------|----------|
| <b>Fizik</b>                            | <b>0</b> | <b>0</b> | <b>0</b> | <b>0</b> |
| Fiziksel Niceliklerin Sınıflandırılması | 1        | 0        | 1        | 0        |
| İvme                                    | 1        | 0        | 1        | 0        |
| Elektrik Devreleri                      | 1        | 0        | 1        | 0        |
| Isı, Sıcaklık ve İç Enerji              | 1        | 0        | 1        | 0        |
| Kaldırma Kuvveti                        | 1        | 0        | 0        | 0        |
| Renkler                                 | 1        | 0        | 1        | 0        |
| Düzlük Aynalar                          | 1        | 0        | 1        | 0        |
| <b>Kimya</b>                            | <b>0</b> | <b>0</b> | <b>0</b> | <b>0</b> |
| Kimyanın Sembolik Dili                  | 1        | 0        | 0        | 0        |
| ATOM VE PERİYODİK SİSTEM                | 1        | 0        | 0        | 0        |
| Sıvılar                                 | 1        | 0        | 1        | 0        |
| Güçlü Etkileşimler / İyonik Bağ         | 1        | 0        | 0        | 0        |
| Mol Kavramı                             | 1        | 0        | 0        | 0        |
| Ayırma ve Safaştırma Teknikleri         | 1        | 1        | 0        | 100      |
| Asit ve Bazların Metallerle Tepkimeleri | 1        | 0        | 0        | 0        |
| <b>Biyoloji</b>                         | <b>0</b> | <b>0</b> | <b>0</b> | <b>0</b> |
| Bilimsel Yöntem                         | 1        | 1        | 0        | 100      |
| Hücre Zarından Madde Geçişleri          | 1        | 1        | 0        | 100      |
| CANLILAR DÜNYASI                        | 1        | 0        | 0        | 0        |
| Mitoz                                   | 1        | 0        | 1        | 0        |
| Madde Döngüleri                         | 1        | 0        | 0        | 0        |
| Soyağaçları (Otozomal)                  | 1        | 0        | 1        | 0        |

ÇAP TYT TÜRKİYE GENELİ



283,335 % 31,82

MANİSA / YUNUSEMRE  
KEP AKADEMİ DİL SINIFLARI

12 - 0  
VOLKAN GÖKTAŞ

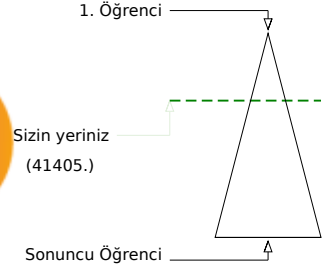
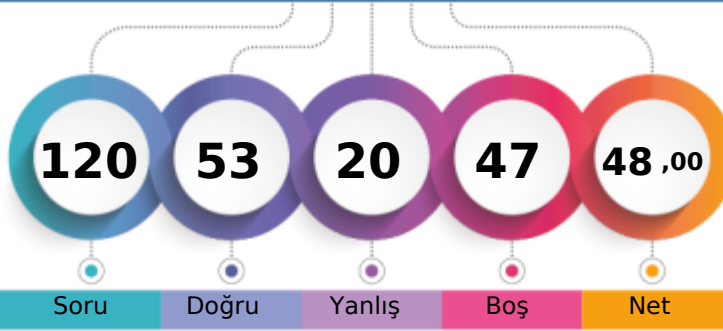

Soru Doğru Yanlış Boş Net

Şube Kurum İlçe İl Genel

Öğrenci Sıra No 8 11 742 1583 41405 % 31,82

Sınava Katılan Öğrenci Sayısı 32 46 1435 4588 130119

|                   |   | Soru                                    | Doğru | Yanlış | Boş | Net   | Başarı |
|-------------------|---|---|-------|--------|-----|-------|--------|
| <b>TYT Türkçe</b> |   | 40                                      | 31    | 6      | 3   | 29,50 | % 74   |
| Cevap Anahtarı    | A | BAEADBBDECBDCADCCABADECABCCDDCEBCDAEBAD |       |        |     |       |        |
| Cevaplarınız      |   | ddEADcB cCaCADCCABADECAdCCDDCEBCDAEBAD  |       |        |     |       |        |

|   | S  | D  | Y | B%  |
|---|----|----|---|-----|
| <b>Türkçe</b>                               | 0  | 0  | 0 | 0   |
| Metne Sözcük Yerleştirme                    | 1  | 0  | 1 | 0   |
| Sözcükler Arası Anlam İlişkileri            | 1  | 0  | 1 | 0   |
| Söz Öbeklerinde Anlam                       | 2  | 2  | 0 | 100 |
| Cümleyi Yorumlama ve Açıklama               | 2  | 2  | 0 | 100 |
| Parçadaki Cümlelerin İçerik ve Özellikleri  | 1  | 0  | 1 | 0   |
| İki Cümleyi Birleştirme                     | 1  | 1  | 0 | 100 |
| Nesne - Zarf Tümleci - Yer Tamlayıcısı      | 1  | 0  | 0 | 0   |
| Filiimsiler - Karma                         | 1  | 0  | 0 | 0   |
| Ses Bilgisi - Karma                         | 1  | 0  | 0 | 0   |
| Bitişik ve Ayrı Yazılan Kelimeler           | 1  | 0  | 1 | 0   |
| Yazım Kuralları - Karma                     | 1  | 1  | 0 | 100 |
| Noktalama İşaretleri - Karma                | 1  | 0  | 1 | 0   |
| Virgül                                      | 1  | 1  | 0 | 100 |
| Düşünceyi Geliştirme Yolları                | 1  | 1  | 0 | 100 |
| Paragrafta Anlatım Akışını Bozan Cümle      | 1  | 1  | 0 | 100 |
| Paragraf İkiye Ayırma                       | 1  | 1  | 0 | 100 |
| Paragrafa Cümle Yerleştirme                 | 1  | 1  | 0 | 100 |
| Paragrafta Boş Bırakılan Yerleri Tamamlama  | 1  | 1  | 0 | 100 |
| Paragrafta Yardımcı Düşünceler              | 14 | 13 | 1 | 93  |
| Paragrafta Ana Düşünce (Ana Fikir)          | 3  | 3  | 0 | 100 |
| Diyalogta Boş Bırakılan Yerleri Tamamlama   | 1  | 1  | 0 | 100 |
| Paragrafın Karşılık Olduğu Soruyu Belirleme | 1  | 1  | 0 | 100 |
| Paragrafa Özgü Soru Kökü                    | 1  | 1  | 0 | 100 |

|                      |   | Soru                                     | Doğru | Yanlış | Boş | Net  | Başarı |
|----------------------|---|--|-------|--------|-----|------|--------|
| Matematik-1          |   | 30                                       | 4     | 5      | 21  | 2,75 | % 9    |
| Geometri             |   | 10                                       | 1     | 0      | 9   | 1,00 | % 10   |
| <b>TYT Matematik</b> |   | 40                                       | 5     | 5      | 30  | 3,75 | % 9    |
| Cevap Anahtarı       | A | BACACEAEDCECBADDCBCEBECDCCDCAACBCEDEAEDE |       |        |     |      |        |
| Cevaplarınız         |   | B d a ba C Cc e D                        |       |        |     |      |        |

|   | S | D | Y | B%  |
|---|---|---|---|-----|
| <b>Matematik-1</b>                              | 0 | 0 | 0 | 0   |
| Rasyonel Sayılar                                | 1 | 1 | 0 | 100 |
| Ondalık Sayılar                                 | 1 | 0 | 0 | 0   |
| Kökü ifadeler                                   | 1 | 0 | 0 | 0   |
| Ardışık Sayılar                                 | 1 | 0 | 0 | 0   |
| MUTLAK DEĞER                                    | 1 | 0 | 1 | 0   |
| EBOB-EKOK                                       | 1 | 0 | 0 | 0   |
| Mutlak Değerli Denklemler                       | 1 | 0 | 0 | 0   |
| BİRİNCİ DERECEDEDEN DENKLEMLER VE EŞİTSİZLİKLER | 2 | 0 | 0 | 0   |
| Birinci Dereceden Bir Bilinmeyenli Denklemler   | 1 | 0 | 1 | 0   |
| Üslü ifadeler                                   | 1 | 0 | 0 | 0   |
| Tek ve Çift Sayılar                             | 1 | 0 | 0 | 0   |
| Sayı Problemleri                                | 4 | 1 | 0 | 25  |
| Yüzde, Kar-Zarar Problemleri                    | 2 | 0 | 1 | 0   |
| Periyodik Durumlar                              | 1 | 0 | 0 | 0   |
| Hareket Problemleri                             | 1 | 0 | 0 | 0   |
| Grafik Problemleri                              | 1 | 0 | 0 | 0   |
| Rutin Olmayan Problemler                        | 2 | 0 | 0 | 0   |
| Merkezi Eğilim ve Yayılım Ölçütleri             | 1 | 0 | 1 | 0   |
| MANTIK  | 1 | 0 | 0 | 0   |
| Küme Kavramı ve Kümelerde İşlemler              | 1 | 0 | 0 | 0   |

|                        |   | Soru                      | Doğru | Yanlış | Boş | Net  | Başarı |
|------------------------|---|---------------------------|-------|--------|-----|------|--------|
| Tarih-1                |   | 5                         | 4     | 1      | 0   | 3,75 | % 75   |
| Coğrafya-1             |   | 5                         | 2     | 3      | 0   | 1,25 | % 25   |
| Felsefe                |   | 5                         | 3     | 1      | 1   | 2,75 | % 55   |
| Din Kült. ve Ahl. Bil. |   | 5                         | 2     | 1      | 2   | 1,75 | % 35   |
| Felsefe (Seçmeli)      |   | 5                         | 0     | 0      | 5   | 0,00 | % 0    |
| <b>TYT Sosyal</b>      |   | 20                        | 11    | 6      | 3   | 9,50 | % 48   |
| Cevap Anahtarı         | A | CABDBDDADDADDBCECDBABEEBC |       |        |     |      |        |
| Cevaplarınız           |   | CABcBBeedDD DcC Cdd       |       |        |     |      |        |

|  | S | D | Y | B%  |
|--|---|---|---|-----|
| <b>Tarih-1</b>   | 0 | 0 | 0 | 0   |
| Boylardan Devlete  | 1 | 1 | 0 | 100 |
| Abbasi Devleti ve Türkler                                | 1 | 1 | 0 | 100 |
| XIX. Yüzyılda Sosyal Hayattaki Değişimler                | 1 | 1 | 0 | 100 |
| İşgallerin Başlaması ve Millî Mücadele'ye Hazırlık       | 1 | 0 | 1 | 0   |
| Millî Mücadele'de Cepheleler                             | 1 | 1 | 0 | 100 |
| <b>Coğrafya-1</b>  | 0 | 0 | 0 | 0   |
| Haritalarda Temel Kavramlar                              | 1 | 1 | 0 | 100 |
| Göçler ve Göçlerin Nedenleri                             | 1 | 0 | 1 | 0   |
| Yeryüzündeki İklim Tipleri                               | 1 | 0 | 1 | 0   |
| Bölge ve Bölge Türleri                                   | 1 | 0 | 1 | 0   |
| Afetlerin Dağılışı ve Afetlerden Korunma Yolları         | 1 | 1 | 0 | 100 |
| <b>Felsefe</b>   | 0 | 0 | 0 | 0   |
| Felsefenin Anlamı  | 1 | 1 | 0 | 100 |
| Düşünme ve Akıl Yürütmede Dilin Önemi                    | 1 | 0 | 0 | 0   |
| 15. Yüzyıl - 17. Yüzyıl Filozoflarının Felsefi Görüşleri | 1 | 1 | 0 | 100 |
| Ahlak Felsefesi  | 1 | 0 | 1 | 0   |
| Sanat Felsefesi  | 1 | 1 | 0 | 100 |
| <b>Din Kült. ve Ahl. Bil.</b>                            | 0 | 0 | 0 | 0   |
| Din ve İslam   | 1 | 0 | 0 | 0   |
| Bilgi ve İnanç   | 1 | 1 | 0 | 100 |
| İnança İlgili Meseleler                                  | 1 | 1 | 0 | 100 |

|                |   | Soru                 | Doğru | Yanlış | Boş | Net   | Başarı |
|----------------|---|----------------------|-------|--------|-----|-------|--------|
| Fizik          |   | 7                    | 0     | 3      | 4   | -0,75 | % 0    |
| Kimya          |   | 7                    | 2     | 0      | 5   | 2,00  | % 29   |
| Biyoloji       |   | 6                    | 4     | 0      | 2   | 4,00  | % 67   |
| <b>TYT Fen</b> |   | 20                   | 6     | 3      | 11  | 5,25  | % 26   |
| Cevap Anahtarı | A | ABEDDBCCDDCBAECADBAE |       |        |     |       |        |
| Cevaplarınız   |   | dd e D A C DB E      |       |        |     |       |        |

|   | S | D | Y | B%  |
|---|---|---|---|-----|
| <b>Fizik</b>                            | 0 | 0 | 0 | 0   |
| Fiziksel Niceliklerin Sınıflandırılması | 1 | 0 | 1 | 0   |
| İvme                                    | 1 | 0 | 1 | 0   |
| Elektrik Devreleri                      | 1 | 0 | 0 | 0   |
| Isı, Sıcaklık ve İç Enerji              | 1 | 0 | 1 | 0   |
| Kaldırma Kuvveti                        | 1 | 0 | 0 | 0   |
| Renkler                                 | 1 | 0 | 0 | 0   |
| Düzlük Aynalar                          | 1 | 0 | 0 | 0   |
| <b>Kimya</b>                            | 0 | 0 | 0 | 0   |
| Kimyanın Sembolik Dili                  | 1 | 0 | 0 | 0   |
| ATOM VE PERİYODİK SİSTEM                | 1 | 0 | 0 | 0   |
| Sıvılar                                 | 1 | 1 | 0 | 100 |
| Güçlü Etkileşimler / İyonik Bağ         | 1 | 0 | 0 | 0   |
| Mol Kavramı                             | 1 | 0 | 0 | 0   |
| Ayrırma ve Safaştırma Teknikleri        | 1 | 1 | 0 | 100 |
| Asit ve Bazların Metallerle Tepkimeleri | 1 | 0 | 0 | 0   |
| <b>Biyoloji</b>                         | 0 | 0 | 0 | 0   |
| Bilimsel Yöntem                         | 1 | 1 | 0 | 100 |
| Hücre Zarından Madde Geçişleri          | 1 | 0 | 0 | 0   |
| CANLILAR DÜNYASI                        | 1 | 1 | 0 | 100 |
| Mitoz                                   | 1 | 1 | 0 | 100 |
| Madde Döngüleri                         | 1 | 0 | 0 | 0   |
| Soyağaçları (Otozomal)                  | 1 | 1 | 0 | 100 |

ÇAP TYT TÜRKİYE GENELİ



212,498 % 68,38

MANİSA / YUNUSEMRE  
KEP AKADEMİ DİL SINIFLARI

12 - 14041  
YASEMİN UZUNLAR

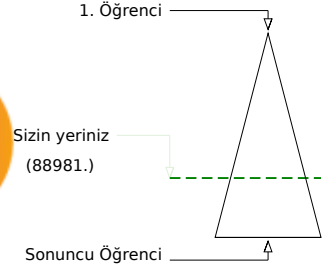
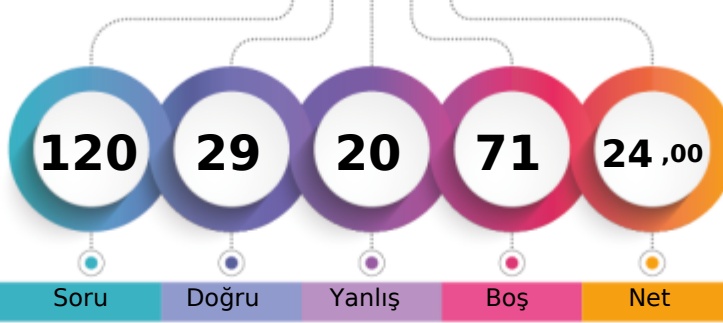

Soru Doğru Yanlış Boş Net

|                               | Şube | Kurum | İlçe | İl   | Genel         |
|-------------------------------|------|-------|------|------|---------------|
| Öğrenci Sıra No               | 25   | 36    | 1212 | 3405 | 88981 % 68,38 |
| Sınava Katılan Öğrenci Sayısı | 32   | 46    | 1435 | 4588 | 130119        |

|                   | Soru                                      | Doğru     | Yanlış    | Boş      | Net          | Başarı      |
|-------------------|---|-----------|-----------|----------|--------------|-------------|
| <b>TYT Türkçe</b> | <b>40</b>                                 | <b>19</b> | <b>15</b> | <b>6</b> | <b>15,25</b> | <b>% 38</b> |
| Cevap Anahtarı    | A BAEADBBDECBDCADCCABADECABCDDCEBCDAEABAD |           |           |          |              |             |
| Cevaplarınız      | adEADad DabDbC ebDECeaeCDbdEBCDAEBAC      |           |           |          |              |             |

|   | S        | D        | Y        | B%       |
|---|----------|----------|----------|----------|
| <b>Türkçe</b>                               | <b>0</b> | <b>0</b> | <b>0</b> | <b>0</b> |
| Metne Sözcük Yerleştirme                    | 1        | 0        | 1        | 0        |
| Sözcükler Arası Anlam İlişkileri            | 1        | 0        | 1        | 0        |
| Söz Öbeklerinde Anlam                       | 2        | 2        | 0        | 100      |
| Cümleyi Yorumlama ve Açıklama               | 2        | 2        | 0        | 100      |
| Parçadaki Cümlelerin İçerik ve Özellikleri  | 1        | 0        | 1        | 0        |
| İki Cümleyi Birleştirme                     | 1        | 0        | 1        | 0        |
| Nesne - Zarf Tümlüci - Yer Tamlayıcısı      | 1        | 0        | 0        | 0        |
| Filiisiler - Karma                          | 1        | 0        | 0        | 0        |
| Ses Bilgisi - Karma                         | 1        | 0        | 0        | 0        |
| Bitişik ve Ayrı Yazılan Kelimeler           | 1        | 0        | 0        | 0        |
| Yazım Kuralları - Karma                     | 1        | 0        | 0        | 0        |
| Noktalama İşaretleri - Karma                | 1        | 1        | 0        | 100      |
| Virgül                                      | 1        | 0        | 1        | 0        |
| Düşünceyi Geliştirme Yolları                | 1        | 0        | 1        | 0        |
| Paragrafta Anlatım Akışını Bozan Cümle      | 1        | 1        | 0        | 100      |
| Paragrafı İkiye Ayırma                      | 1        | 0        | 1        | 0        |
| Paragrafa Cümle Yerleştirme                 | 1        | 1        | 0        | 100      |
| Paragrafta Boş Bırakılan Yerleri Tamamlama  | 1        | 0        | 0        | 0        |
| Paragrafta Yardımcı Düşünceler              | 14       | 8        | 6        | 57       |
| Paragrafta Ana Düşünce (Ana Fikir)          | 3        | 1        | 2        | 33       |
| Diyalogta Boş Bırakılan Yerleri Tamamlama   | 1        | 1        | 0        | 100      |
| Paragrafın Karşılık Olduğu Soruyu Belirleme | 1        | 1        | 0        | 100      |
| Paragrafa Özgü Soru Kökü                    | 1        | 1        | 0        | 100      |

|                      | Soru   | Doğru    | Yanlış   | Boş       | Net         | Başarı     |
|----------------------|--|----------|----------|-----------|-------------|------------|
| <b>TYT Matematik</b> | <b>40</b>                                    | <b>0</b> | <b>0</b> | <b>40</b> | <b>0,00</b> | <b>% 0</b> |
| Cevap Anahtarı       | A BACACEAEDCECBADDCBCEBCEBCDCCDCAACBCDEEAEDE |          |          |           |             |            |
| Cevaplarınız         |  |          |          |           |             |            |

|   | S        | D        | Y        | B%       |
|---|----------|----------|----------|----------|
| <b>Matematik-1</b>  | <b>0</b> | <b>0</b> | <b>0</b> | <b>0</b> |
| Rasyonel Sayılar  | 1        | 0        | 0        | 0        |
| Ondalık Sayılar   | 1        | 0        | 0        | 0        |
| Kökü İfadeler   | 1        | 0        | 0        | 0        |
| Ardışık Sayılar   | 1        | 0        | 0        | 0        |
| MUTLAK DEĞER  | 1        | 0        | 0        | 0        |
| EBOB-EKOK   | 1        | 0        | 0        | 0        |
| Mutlak Değerli Denklemler   | 1        | 0        | 0        | 0        |
| BİRİNCİ DERECEDEDEN DENKLEMLER VE EŞİTSİZLİKLER                           | 2        | 0        | 0        | 0        |
| Birinci Dereceden Bir Bilinmeyenli Denklemler                             | 1        | 0        | 0        | 0        |
| Üslü İfadeler   | 1        | 0        | 0        | 0        |
| Tek ve Çift Sayılar   | 1        | 0        | 0        | 0        |
| Sayı Problemleri  | 4        | 0        | 0        | 0        |
| Yüzde, Kar-Zarar Problemleri  | 2        | 0        | 0        | 0        |
| Periyodik Durumlar  | 1        | 0        | 0        | 0        |
| Hareket Problemleri   | 1        | 0        | 0        | 0        |
| Grafik Problemleri  | 1        | 0        | 0        | 0        |
| Rutin Olmayan Problemler  | 2        | 0        | 0        | 0        |
| Merkezi Eğitim ve Yayılım Ölçüleri  | 1        | 0        | 0        | 0        |
| MANTIK  | 1        | 0        | 0        | 0        |
| Küme Kavramı ve Kümelerde İşlemler  | 1        | 0        | 0        | 0        |
| Küme Problemleri  | 1        | 0        | 0        | 0        |
| Oran ve Orantı  | 1        | 0        | 0        | 0        |
| Üstel, logaritmik denklemlerin ve eşitsizliklerin çözüm kümelerini bulur. | 1        | 0        | 0        | 0        |
| Sayma Yöntemleri  | 1        | 0        | 0        | 0        |

|                        | Soru                       | Doğru     | Yanlış   | Boş      | Net         | Başarı      |
|------------------------|----------------------------|-----------|----------|----------|-------------|-------------|
| Tarih-1                | 5                          | 4         | 0        | 1        | 4,00        | % 80        |
| Coğrafya-1             | 5                          | 1         | 2        | 2        | 0,50        | % 10        |
| Felsefe                | 5                          | 3         | 2        | 0        | 2,50        | % 50        |
| Din Küll. ve Ahl. Bil. | 5                          | 2         | 1        | 2        | 1,75        | % 35        |
| Felsefe (Seçmeli)      | 5                          | 0         | 0        | 5        | 0,00        | % 0         |
| <b>TYT Sosyal</b>      | <b>20</b>                  | <b>10</b> | <b>5</b> | <b>5</b> | <b>8,75</b> | <b>% 44</b> |
| Cevap Anahtarı         | A CABDBDDADDADBCECDBABEEBC |           |          |          |             |             |
| Cevaplarınız           | CAB B e AeDeDcCEC c        |           |          |          |             |             |

|  | S        | D        | Y        | B%       |
|--|----------|----------|----------|----------|
| <b>Tarih-1</b>   | <b>0</b> | <b>0</b> | <b>0</b> | <b>0</b> |
| Boylardan Devlete  | 1        | 1        | 0        | 100      |
| Abbasi Devleti ve Türkler                                | 1        | 1        | 0        | 100      |
| XIX. Yüzyılda Sosyal Hayattaki Değişimler                | 1        | 1        | 0        | 100      |
| İşgallerin Başlaması ve Millî Mücadele'ye Hazırlık       | 1        | 0        | 0        | 0        |
| Millî Mücadele'de Cepheleler                             | 1        | 1        | 0        | 100      |
| <b>Coğrafya-1</b>  | <b>0</b> | <b>0</b> | <b>0</b> | <b>0</b> |
| Haritalarda Temel Kavramlar                              | 1        | 0        | 0        | 0        |
| Göçler ve Göçlerin Nedenleri                             | 1        | 0        | 1        | 0        |
| Yeryüzündeki İklim Tipleri                               | 1        | 0        | 0        | 0        |
| Bölge ve Bölge Türleri                                   | 1        | 1        | 0        | 100      |
| Afetlerin Dağılışı ve Afetlerden Korunma Yolları         | 1        | 0        | 1        | 0        |
| <b>Felsefe</b>   | <b>0</b> | <b>0</b> | <b>0</b> | <b>0</b> |
| Felsefenin Anlamı  | 1        | 1        | 0        | 100      |
| Düşünme ve Akıl Yürütmede Dilin Önemi                    | 1        | 0        | 1        | 0        |
| 15. Yüzyıl - 17. Yüzyıl Filozoflarının Felsefi Görüşleri | 1        | 1        | 0        | 100      |
| Ahlak Felsefesi  | 1        | 0        | 1        | 0        |
| Sanat Felsefesi  | 1        | 1        | 0        | 100      |
| <b>Din Küll. ve Ahl. Bil.</b>                            | <b>0</b> | <b>0</b> | <b>0</b> | <b>0</b> |
| Din ve İslam   | 1        | 1        | 0        | 100      |
| Bilgi ve İnanç   | 1        | 1        | 0        | 100      |
| İnança İlgili Meseleler                                  | 1        | 0        | 0        | 0        |

|                | Soru                   | Doğru    | Yanlış   | Boş       | Net         | Başarı     |
|----------------|------------------------|----------|----------|-----------|-------------|------------|
| <b>TYT Fen</b> | <b>20</b>              | <b>0</b> | <b>0</b> | <b>20</b> | <b>0,00</b> | <b>% 0</b> |
| Cevap Anahtarı | A ABEDDBCCDDCBAECADBAE |          |          |           |             |            |
| Cevaplarınız   |                        |          |          |           |             |            |

|   | S        | D        | Y        | B%       |
|---|----------|----------|----------|----------|
| <b>Fizik</b>                            | <b>0</b> | <b>0</b> | <b>0</b> | <b>0</b> |
| Fiziksel Niceliklerin Sınıflandırılması | 1        | 0        | 0        | 0        |
| İvme                                    | 1        | 0        | 0        | 0        |
| Elektrik Devreleri                      | 1        | 0        | 0        | 0        |
| Isı, Sıcaklık ve İş Enerji              | 1        | 0        | 0        | 0        |
| Kaldırma Kuvveti                        | 1        | 0        | 0        | 0        |
| Renkler                                 | 1        | 0        | 0        | 0        |
| Düzlem Aynalar                          | 1        | 0        | 0        | 0        |
| <b>Kimya</b>                            | <b>0</b> | <b>0</b> | <b>0</b> | <b>0</b> |
| Kimyanın Sembolik Dili                  | 1        | 0        | 0        | 0        |
| ATOM VE PERİYODİK SİSTEM                | 1        | 0        | 0        | 0        |
| Sıvılar                                 | 1        | 0        | 0        | 0        |
| Güçlü Etkileşimler / İyonik Bağ         | 1        | 0        | 0        | 0        |
| Mol Kavramı                             | 1        | 0        | 0        | 0        |
| Ayırma ve Saflaştırma Teknikleri        | 1        | 0        | 0        | 0        |
| Asit ve Bazların Metallerle Tepkimeleri | 1        | 0        | 0        | 0        |
| <b>Biyoloji</b>                         | <b>0</b> | <b>0</b> | <b>0</b> | <b>0</b> |
| Bilimsel Yöntem                         | 1        | 0        | 0        | 0        |
| Hücre Zarından Madde Geçişleri          | 1        | 0        | 0        | 0        |
| CANLILAR DÜNYASI                        | 1        | 0        | 0        | 0        |
| Mitoz                                   | 1        | 0        | 0        | 0        |
| Madde Döngüleri                         | 1        | 0        | 0        | 0        |
| Soyağaçları (Otozomal)                  | 1        | 0        | 0        | 0        |

ÇAP TYT TÜRKİYE GENELİ



299,315 % 25,65

MANİSA / YUNUSEMRE  
KEP AKADEMİ DİL SINIFLARI

12A - 14034  
AVATAR ATAKAN

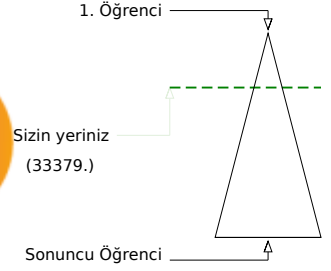
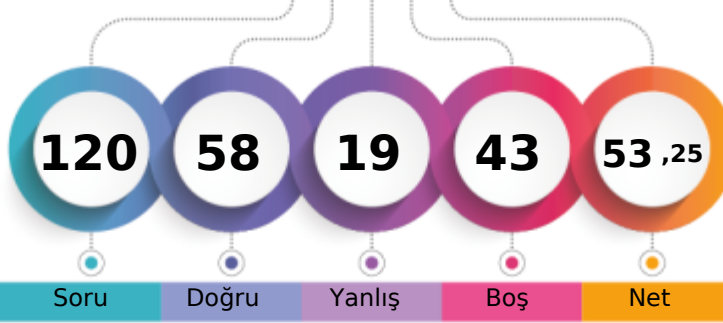

Soru Doğru Yanlış Boş Net

Şube Kurum İlçe İl Genel

Öğrenci Sıra No 2 6 648 1260 33379 % 25,65

Sınava Katılan Öğrenci Sayısı 5 46 1435 4588 130119

|                   |   | Soru                                     | Doğru | Yanlış | Boş | Net   | Başarı |
|-------------------|---|--|-------|--------|-----|-------|--------|
| <b>TYT Türkçe</b> |   | 40                                       | 29    | 8      | 3   | 27,00 | % 68   |
| Cevap Anahtarı    | A | BAEADBBDECBDCADCCABADECABCCDDCEBCDAEBAD  |       |        |     |       |        |
| Cevaplarınız      |   | ddEADbc E dCa bDCCbBADECABCCbDCEBCDAEBAD |       |        |     |       |        |

|   | S  | D  | Y | B%  |
|---|----|----|---|-----|
| <b>Türkçe</b>                               | 0  | 0  | 0 | 0   |
| Metne Sözcük Yerleştirme                    | 1  | 0  | 1 | 0   |
| Sözcükler Arası Anlam İlişkileri            | 1  | 0  | 1 | 0   |
| Söz Öbeklerinde Anlam                       | 2  | 2  | 0 | 100 |
| Cümleyi Yorumlama ve Açıklama               | 2  | 2  | 0 | 100 |
| Parçadaki Cümlelerin İçerik ve Özellikleri  | 1  | 1  | 0 | 100 |
| İki Cümleyi Birleştirme                     | 1  | 0  | 1 | 0   |
| Nesne - Zarf Tümleci - Yer Tamlayıcısı      | 1  | 0  | 0 | 0   |
| Filiimsiler - Karma                         | 1  | 1  | 0 | 100 |
| Ses Bilgisi - Karma                         | 1  | 0  | 0 | 0   |
| Bitişik ve Ayrı Yazılan Kelimeler           | 1  | 0  | 1 | 0   |
| Yazım Kuralları - Karma                     | 1  | 1  | 0 | 100 |
| Noktalama İşaretleri - Karma                | 1  | 0  | 1 | 0   |
| Virgül                                      | 1  | 0  | 0 | 0   |
| Düşünceyi Geliştirme Yolları                | 1  | 0  | 1 | 0   |
| Paragrafa Anlatım Akışını Bozan Cümle       | 1  | 1  | 0 | 100 |
| Paragraf İkiye Ayırma                       | 1  | 1  | 0 | 100 |
| Paragrafa Cümle Yerleştirme                 | 1  | 1  | 0 | 100 |
| Paragrafta Boş Bırakılan Yerleri Tamamlama  | 1  | 0  | 1 | 0   |
| Paragrafta Yardımcı Düşünceler              | 14 | 13 | 1 | 93  |
| Paragrafta Ana Düşünce (Ana Fikir)          | 3  | 3  | 0 | 100 |
| Diyalogta Boş Bırakılan Yerleri Tamamlama   | 1  | 1  | 0 | 100 |
| Paragrafın Karşılık Olduğu Soruyu Belirleme | 1  | 1  | 0 | 100 |
| Paragrafa Özgü Soru Kökü                    | 1  | 1  | 0 | 100 |

|                      |   | Soru                                     | Doğru | Yanlış | Boş | Net   | Başarı |
|----------------------|---|--|-------|--------|-----|-------|--------|
| <b>Matematik-1</b>   |   | 30                                       | 14    | 2      | 14  | 13,50 | % 45   |
| <b>Geometri</b>      |   | 10                                       | 0     | 0      | 10  | 0,00  | % 0    |
| <b>TYT Matematik</b> |   | 40                                       | 14    | 2      | 24  | 13,50 | % 34   |
| Cevap Anahtarı       | A | BACACEAEDCECBADDCBCEBCEBCDCCCDACBCDEEADE |       |        |     |       |        |
| Cevaplarınız         |   | BA ACEA DCECBcDDC d                      |       |        |     |       |        |

|   | S | D | Y | B%  |
|---|---|---|---|-----|
| <b>Matematik-1</b>                              | 0 | 0 | 0 | 0   |
| Rasyonel Sayılar                                | 1 | 1 | 0 | 100 |
| Ondalık Sayılar                                 | 1 | 1 | 0 | 100 |
| Kökü ifadeler                                   | 1 | 0 | 0 | 0   |
| Ardışık Sayılar                                 | 1 | 1 | 0 | 100 |
| MUTLAK DEĞER                                    | 1 | 1 | 0 | 100 |
| EBOB-EKOK                                       | 1 | 1 | 0 | 100 |
| Mutlak Değerli Denklemler                       | 1 | 1 | 0 | 100 |
| BİRİNCİ DERECEDEDEN DENKLEMLER VE EŞİTSİZLİKLER | 2 | 1 | 0 | 50  |
| Birinci Dereceden Bir Bilinmeyenli Denklemler   | 1 | 1 | 0 | 100 |
| Üslü ifadeler                                   | 1 | 1 | 0 | 100 |
| Tek ve Çift Sayılar                             | 1 | 1 | 0 | 100 |
| Sayı Problemleri                                | 4 | 2 | 0 | 50  |
| Yüzde, Kar-Zarar Problemleri                    | 2 | 0 | 1 | 0   |
| Periyodik Durumlar                              | 1 | 1 | 0 | 100 |
| Hareket Problemleri                             | 1 | 1 | 0 | 100 |
| Grafik Problemleri                              | 1 | 0 | 0 | 0   |
| Rutin Olmayan Problemler                        | 2 | 0 | 0 | 0   |
| Merkezi Eğilim ve Yayılım Ölçüleri              | 1 | 0 | 1 | 0   |
| MANTIK  | 1 | 0 | 0 | 0   |
| Küme Kavramı ve Kümelerde İşlemler              | 1 | 0 | 0 | 0   |

|                               |   | Soru                      | Doğru | Yanlış | Boş | Net   | Başarı |
|-------------------------------|---|---------------------------|-------|--------|-----|-------|--------|
| <b>Tarih-1</b>                |   | 5                         | 5     | 0      | 0   | 5,00  | % 100  |
| <b>Coğrafya-1</b>             |   | 5                         | 3     | 2      | 0   | 2,50  | % 50   |
| <b>Felsefe</b>                |   | 5                         | 3     | 2      | 0   | 2,50  | % 50   |
| <b>Din Kült. ve Ahl. Bil.</b> |   | 5                         | 3     | 2      | 0   | 2,50  | % 50   |
| <b>Felsefe (Seçmeli)</b>      |   | 5                         | 0     | 0      | 5   | 0,00  | % 0    |
| <b>TYT Sosyal</b>             |   | 20                        | 14    | 6      | 0   | 12,50 | % 63   |
| Cevap Anahtarı                | A | CABDBDDADDADBCCECDBABEEBC |       |        |     |       |        |
| Cevaplarınız                  |   | CABDBBabADDdDcCECDde      |       |        |     |       |        |

|  | S | D | Y | B%  |
|--|---|---|---|-----|
| <b>Tarih-1</b>   | 0 | 0 | 0 | 0   |
| Boylardan Devlete  | 1 | 1 | 0 | 100 |
| Abbasi Devleti ve Türkler                                | 1 | 1 | 0 | 100 |
| XIX. Yüzyılda Sosyal Hayattaki Değişimler                | 1 | 1 | 0 | 100 |
| İşgallerin Başlaması ve Millî Mücadele'ye Hazırlık       | 1 | 1 | 0 | 100 |
| Millî Mücadele'de Cepheleler                             | 1 | 1 | 0 | 100 |
| <b>Coğrafya-1</b>  | 0 | 0 | 0 | 0   |
| Haritalarda Temel Kavramlar                              | 1 | 1 | 0 | 100 |
| Göçler ve Göçlerin Nedenleri                             | 1 | 0 | 1 | 0   |
| Yeryüzündeki İklim Tipleri                               | 1 | 0 | 1 | 0   |
| Bölge ve Bölge Türleri                                   | 1 | 1 | 0 | 100 |
| Afetlerin Dağılışı ve Afetlerden Korunma Yolları         | 1 | 1 | 0 | 100 |
| <b>Felsefe</b>   | 0 | 0 | 0 | 0   |
| Felsefenin Anlamı  | 1 | 1 | 0 | 100 |
| Düşünme ve Akıl Yürütmede Dilin Önemi                    | 1 | 0 | 1 | 0   |
| 15. Yüzyıl - 17. Yüzyıl Filozoflarının Felsefi Görüşleri | 1 | 1 | 0 | 100 |
| Ahlak Felsefesi  | 1 | 0 | 1 | 0   |
| Sanat Felsefesi  | 1 | 1 | 0 | 100 |
| <b>Din Kült. ve Ahl. Bil.</b>                            | 0 | 0 | 0 | 0   |
| Din ve İslam   | 1 | 1 | 0 | 100 |
| Bilgi ve İnanç   | 1 | 1 | 0 | 100 |
| İnança İlgili Meseleler                                  | 1 | 1 | 0 | 100 |

|                 |   | Soru                 | Doğru | Yanlış | Boş | Net  | Başarı |
|-----------------|---|----------------------|-------|--------|-----|------|--------|
| <b>Fizik</b>    |   | 7                    | 1     | 3      | 3   | 0,25 | % 4    |
| <b>Kimya</b>    |   | 7                    | 0     | 0      | 7   | 0,00 | % 0    |
| <b>Biyoloji</b> |   | 6                    | 0     | 0      | 6   | 0,00 | % 0    |
| <b>TYT Fen</b>  |   | 20                   | 1     | 3      | 16  | 0,25 | % 1    |
| Cevap Anahtarı  | A | ABEDDBCCDDCBAECADBAE |       |        |     |      |        |
| Cevaplarınız    |   | e bBb                |       |        |     |      |        |

|   | S | D | Y | B%  |
|---|---|---|---|-----|
| <b>Fizik</b>                            | 0 | 0 | 0 | 0   |
| Fiziksel Niceliklerin Sınıflandırılması | 1 | 0 | 1 | 0   |
| İvme                                    | 1 | 0 | 0 | 0   |
| Elektrik Devreleri                      | 1 | 0 | 0 | 0   |
| Isı, Sıcaklık ve İç Enerji              | 1 | 0 | 0 | 0   |
| Kaldırma Kuvveti                        | 1 | 0 | 1 | 0   |
| Renkler                                 | 1 | 1 | 0 | 100 |
| Düzlük Aynalar                          | 1 | 0 | 1 | 0   |
| <b>Kimya</b>                            | 0 | 0 | 0 | 0   |
| Kimyanın Sembolik Dili                  | 1 | 0 | 0 | 0   |
| ATOM VE PERİYODİK SİSTEM                | 1 | 0 | 0 | 0   |
| Sıvılar                                 | 1 | 0 | 0 | 0   |
| Güçlü Etkileşimler / İyonik Bağ         | 1 | 0 | 0 | 0   |
| Mol Kavramı                             | 1 | 0 | 0 | 0   |
| Ayırma ve Safaştırma Teknikleri         | 1 | 0 | 0 | 0   |
| Asit ve Bazların Metallerle Tepkimeleri | 1 | 0 | 0 | 0   |
| <b>Biyoloji</b>                         | 0 | 0 | 0 | 0   |
| Bilimsel Yöntem                         | 1 | 0 | 0 | 0   |
| Hücre Zarından Madde Geçişleri          | 1 | 0 | 0 | 0   |
| CANLILAR DÜNYASI                        | 1 | 0 | 0 | 0   |
| Mitoz                                   | 1 | 0 | 0 | 0   |
| Madde Döngüleri                         | 1 | 0 | 0 | 0   |
| Soyağaçları (Otozomal)                  | 1 | 0 | 0 | 0   |

ÇAP TYT TÜRKİYE GENELİ



295,268 % 27,18

MANİSA / YUNUSEMRE  
KEP AKADEMİ DİL SINIFLARI

12A - 14010  
DAMLA DİRLİKLİ

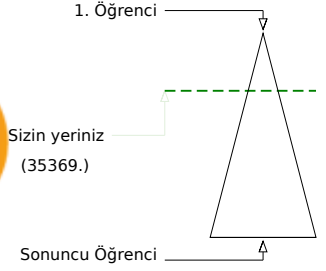
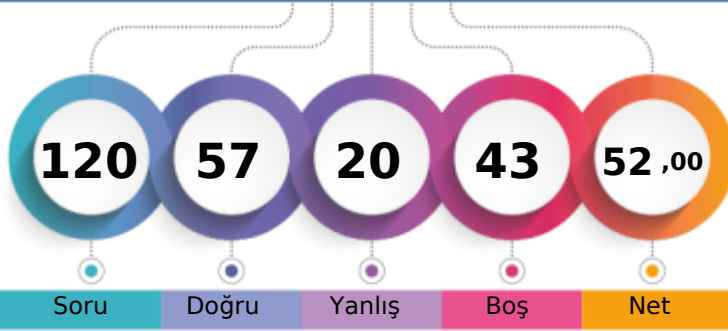

Soru Doğru Yanlış Boş Net

Şube Kurum İlçe İl Genel

Öğrenci Sıra No 3 7 670 1344 35369 % 27,18

Sınava Katılan Öğrenci Sayısı 5 46 1435 4588 130119

|                   |   | Soru                                    | Doğru | Yanlış | Boş | Net   | Başarı |
|-------------------|---|---|-------|--------|-----|-------|--------|
| <b>TYT Türkçe</b> |   | 40                                      | 33    | 7      | 0   | 31,25 | % 78   |
| Cevap Anahtarı    | A | BAEADBBDECBDCADCCBADECBCCDDCEBCDAEBAD   |       |        |     |       |        |
| Cevaplarınız      |   | ddaADBBDECBcaCADCbDADECABCCDDCEBCeAEBAD |       |        |     |       |        |

|   | S  | D  | Y | B%  |
|---|----|----|---|-----|
| <b>Türkçe</b>                               | 0  | 0  | 0 | 0   |
| Metne Sözcük Yerleştirme                    | 1  | 0  | 1 | 0   |
| Sözcükler Arası Anlam İlişkileri            | 1  | 0  | 1 | 0   |
| Söz Öbeklerinde Anlam                       | 2  | 0  | 2 | 0   |
| Cümleyi Yorumlama ve Açıklama               | 2  | 2  | 0 | 100 |
| Parçadaki Cümlelerin İçerik ve Özellikleri  | 1  | 1  | 0 | 100 |
| İki Cümleyi Birleştirme                     | 1  | 1  | 0 | 100 |
| Nesne - Zarf Tümleci - Yer Tamlayıcısı      | 1  | 1  | 0 | 100 |
| Filiimsiler - Karma                         | 1  | 1  | 0 | 100 |
| Ses Bilgisi - Karma                         | 1  | 1  | 0 | 100 |
| Bitişik ve Ayrı Yazılan Kelimeler           | 1  | 1  | 0 | 100 |
| Yazım Kuralları - Karma                     | 1  | 1  | 0 | 100 |
| Noktalama İşaretleri - Karma                | 1  | 0  | 1 | 0   |
| Virgül                                      | 1  | 1  | 0 | 100 |
| Düşünceyi Geliştirme Yolları                | 1  | 1  | 0 | 100 |
| Paragrafta Anlatım Akışını Bozan Cümle      | 1  | 1  | 0 | 100 |
| Paragrafı İkiye Ayırma                      | 1  | 1  | 0 | 100 |
| Paragrafa Cümle Yerleştirme                 | 1  | 0  | 1 | 0   |
| Paragrafta Boş Bırakılan Yerleri Tamamlama  | 1  | 0  | 1 | 0   |
| Paragrafta Yardımcı Düşünceler              | 14 | 14 | 0 | 100 |
| Paragrafta Ana Düşünce (Ana Fikir)          | 3  | 3  | 0 | 100 |
| Diyalogta Boş Bırakılan Yerleri Tamamlama   | 1  | 1  | 0 | 100 |
| Paragrafın Karşılık Olduğu Soruyu Belirleme | 1  | 1  | 0 | 100 |
| Paragrafa Özgü Soru Kökü                    | 1  | 1  | 0 | 100 |

|                      |   | Soru                                   | Doğru | Yanlış | Boş | Net   | Başarı |
|----------------------|---|--|-------|--------|-----|-------|--------|
| Matematik-1          |   | 30                                     | 0     | 1      | 29  | -0,25 | % 0    |
| Geometri             |   | 10                                     | 0     | 0      | 10  | 0,00  | % 0    |
| <b>TYT Matematik</b> |   | 40                                     | 0     | 1      | 39  | -0,25 | % 0    |
| Cevap Anahtarı       | A | BACACEAEDCECBADDCBCEBECDCCDCAEBCDEEADE |       |        |     |       |        |
| Cevaplarınız         |   | d                                      |       |        |     |       |        |

|   | S | D | Y | B% |
|---|---|---|---|----|
| <b>Matematik-1</b>                              | 0 | 0 | 0 | 0  |
| Rasyonel Sayılar                                | 1 | 0 | 0 | 0  |
| Ondalık Sayılar                                 | 1 | 0 | 0 | 0  |
| Kökü ifadeler                                   | 1 | 0 | 0 | 0  |
| Ardışık Sayılar                                 | 1 | 0 | 0 | 0  |
| MUTLAK DEĞER                                    | 1 | 0 | 0 | 0  |
| EBOB-EKOK                                       | 1 | 0 | 0 | 0  |
| Mutlak Değerli Denklemler                       | 1 | 0 | 0 | 0  |
| BİRİNCİ DERECEDEDEN DENKLEMLER VE EŞİTSİZLİKLER | 2 | 0 | 1 | 0  |
| Birinci Dereceden Bir Bilinmeyenli Denklemler   | 1 | 0 | 0 | 0  |
| Üslü ifadeler                                   | 1 | 0 | 0 | 0  |
| Tek ve Çift Sayılar                             | 1 | 0 | 0 | 0  |
| Sayı Problemleri                                | 4 | 0 | 0 | 0  |
| Yüzde, Kar-Zarar Problemleri                    | 2 | 0 | 0 | 0  |
| Periyodik Durumlar                              | 1 | 0 | 0 | 0  |
| Hareket Problemleri                             | 1 | 0 | 0 | 0  |
| Grafik Problemleri                              | 1 | 0 | 0 | 0  |
| Rutin Olmayan Problemler                        | 2 | 0 | 0 | 0  |
| Merkezi Eğilim ve Yayılım Ölçüleri              | 1 | 0 | 0 | 0  |
| MANTIK  | 1 | 0 | 0 | 0  |
| Küme Kavramı ve Kümelerde İşlemler              | 1 | 0 | 0 | 0  |

|                        |   | Soru                      | Doğru | Yanlış | Boş | Net   | Başarı |
|------------------------|---|---------------------------|-------|--------|-----|-------|--------|
| Tarih-1                |   | 5                         | 3     | 2      | 0   | 2,50  | % 50   |
| Coğrafya-1             |   | 5                         | 4     | 1      | 0   | 3,75  | % 75   |
| Felsefe                |   | 5                         | 4     | 1      | 0   | 3,75  | % 75   |
| Din Küll. ve Ahl. Bil. |   | 5                         | 4     | 1      | 0   | 3,75  | % 75   |
| Felsefe (Seçmeli)      |   | 5                         | 0     | 0      | 5   | 0,00  | % 0    |
| <b>TYT Sosyal</b>      |   | 20                        | 15    | 5      | 0   | 13,75 | % 69   |
| Cevap Anahtarı         | A | CABDBDDADDADDBCECDBABEEBC |       |        |     |       |        |
| Cevaplarınız           |   | CdeDBBeDADDADcCECDda      |       |        |     |       |        |

|  | S | D | Y | B%  |
|--|---|---|---|-----|
| <b>Tarih-1</b>   | 0 | 0 | 0 | 0   |
| Boylardan Devlete  | 1 | 1 | 0 | 100 |
| Abbasi Devleti ve Türkler                                | 1 | 0 | 1 | 0   |
| XIX. Yüzyılda Sosyal Hayattaki Değişimler                | 1 | 0 | 1 | 0   |
| İşgallerin Başlaması ve Millî Mücadele'ye Hazırlık       | 1 | 1 | 0 | 100 |
| Millî Mücadele'de Cepheleler                             | 1 | 1 | 0 | 100 |
| <b>Coğrafya-1</b>  | 0 | 0 | 0 | 0   |
| Haritalarda Temel Kavramlar                              | 1 | 1 | 0 | 100 |
| Göçler ve Göçlerin Nedenleri                             | 1 | 0 | 1 | 0   |
| Yeryüzündeki İklim Tipleri                               | 1 | 1 | 0 | 100 |
| Bölge ve Bölge Türleri                                   | 1 | 1 | 0 | 100 |
| Afetlerin Dağılışı ve Afetlerden Korunma Yolları         | 1 | 1 | 0 | 100 |
| <b>Felsefe</b>   | 0 | 0 | 0 | 0   |
| Felsefenin Anlamı  | 1 | 1 | 0 | 100 |
| Düşünme ve Akıl Yürütmede Dilin Önemi                    | 1 | 1 | 0 | 100 |
| 15. Yüzyıl - 17. Yüzyıl Filozoflarının Felsefi Görüşleri | 1 | 1 | 0 | 100 |
| Ahlak Felsefesi  | 1 | 0 | 1 | 0   |
| Sanat Felsefesi  | 1 | 1 | 0 | 100 |
| <b>Din Küll. ve Ahl. Bil.</b>                            | 0 | 0 | 0 | 0   |
| Din ve İslam   | 1 | 1 | 0 | 100 |
| Bilgi ve İnanç   | 1 | 1 | 0 | 100 |
| İnançla İlgili Meseleler                                 | 1 | 1 | 0 | 100 |

|                |   | Soru                 | Doğru | Yanlış | Boş | Net  | Başarı |
|----------------|---|----------------------|-------|--------|-----|------|--------|
| Fizik          |   | 7                    | 3     | 3      | 1   | 2,25 | % 32   |
| Kimya          |   | 7                    | 2     | 2      | 3   | 1,50 | % 21   |
| Biyoloji       |   | 6                    | 4     | 2      | 0   | 3,50 | % 58   |
| <b>TYT Fen</b> |   | 20                   | 9     | 7      | 4   | 7,25 | % 36   |
| Cevap Anahtarı | A | ABEDDBCCDDCBAECADBAE |       |        |     |      |        |
| Cevaplarınız   |   | de eDBC De AbbcDBAE  |       |        |     |      |        |

|   | S | D | Y | B%  |
|---|---|---|---|-----|
| <b>Fizik</b>                            | 0 | 0 | 0 | 0   |
| Fiziksel Niceliklerin Sınıflandırılması | 1 | 0 | 1 | 0   |
| İvme                                    | 1 | 0 | 1 | 0   |
| Elektrik Devreleri                      | 1 | 0 | 0 | 0   |
| Isı, Sıcaklık ve İç Enerji              | 1 | 0 | 1 | 0   |
| Kaldırma Kuvveti                        | 1 | 1 | 0 | 100 |
| Renkler                                 | 1 | 1 | 0 | 100 |
| Düzlük Aynalar                          | 1 | 1 | 0 | 100 |
| <b>Kimya</b>                            | 0 | 0 | 0 | 0   |
| Kimyanın Sembolik Dili                  | 1 | 0 | 0 | 0   |
| ATOM VE PERİYODİK SİSTEM                | 1 | 0 | 0 | 0   |
| Sıvılar                                 | 1 | 1 | 0 | 100 |
| Güçlü Etkileşimler / İyonik Bağ         | 1 | 0 | 1 | 0   |
| Mol Kavramı                             | 1 | 0 | 0 | 0   |
| Ayırma ve Safaştırma Teknikleri         | 1 | 1 | 0 | 100 |
| Asit ve Bazların Metallerle Tepkimeleri | 1 | 0 | 1 | 0   |
| <b>Biyoloji</b>                         | 0 | 0 | 0 | 0   |
| Bilimsel Yöntem                         | 1 | 0 | 1 | 0   |
| Hücre Zarından Madde Geçişleri          | 1 | 0 | 1 | 0   |
| CANLILAR DÜNYASI                        | 1 | 1 | 0 | 100 |
| Mitoz                                   | 1 | 1 | 0 | 100 |
| Madde Döngüleri                         | 1 | 1 | 0 | 100 |
| Soyağaçları (Otozomal)                  | 1 | 1 | 0 | 100 |

ÇAP TYT TÜRKİYE GENELİ



209,908 % 69,76

MANİSA / YUNUSEMRE  
KEP AKADEMİ DİL SINIFLARI

12A - 14066  
ERDİ BATIN SERT

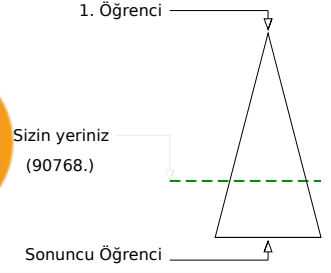
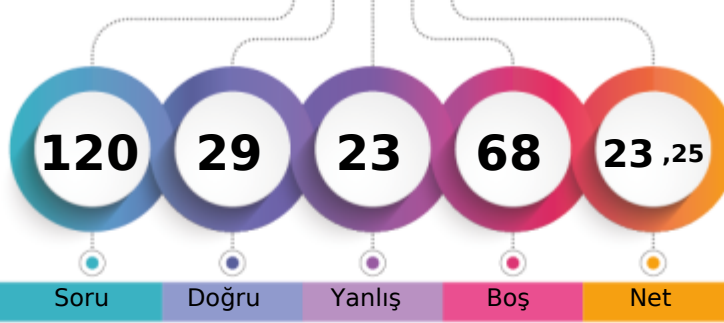

|                               | Şube | Kurum | İlçe | İl   | Genel         |
|-------------------------------|------|-------|------|------|---------------|
| Öğrenci Sıra No               | 5    | 38    | 1225 | 3465 | 90768 % 69,76 |
| Sınava Katılan Öğrenci Sayısı | 5    | 46    | 1435 | 4588 | 130119        |

|                   | Soru      | Doğru                                      | Yanlış    | Boş      | Net          | Başarı      |
|-------------------|-----------|--|-----------|----------|--------------|-------------|
| <b>TYT Türkçe</b> | <b>40</b> | <b>21</b>                                  | <b>13</b> | <b>6</b> | <b>17,75</b> | <b>% 44</b> |
| Cevap Anahtarı    | B         | EABABDBCBCDEADDCACCBADCBCEBADCCEBCEBDABEDA |           |          |              |             |
| Cevaplarınız      |           | EeBccDB BC ADabAddDabE AaeCCDEBbdABE       |           |          |              |             |

|   | S        | D        | Y        | B%       |
|---|----------|----------|----------|----------|
| <b>Türkçe</b>                               | <b>0</b> | <b>0</b> | <b>0</b> | <b>0</b> |
| Metne Sözcük Yerleştirme                    | 1        | 1        | 0        | 100      |
| Sözcükler Arası Anlam İlişkileri            | 1        | 0        | 1        | 0        |
| Söz Öbeklerinde Anlam                       | 2        | 2        | 0        | 100      |
| Cümleyi Yorumlama ve Açıklama               | 2        | 1        | 1        | 50       |
| Parçadaki Cümlelerin İçerik ve Özellikleri  | 1        | 1        | 0        | 100      |
| İki Cümleyi Birleştirme                     | 1        | 0        | 1        | 0        |
| Nesne - Zarf Tümlüci - Yer Tamlayıcısı      | 1        | 0        | 0        | 0        |
| Filiimsiler - Karma                         | 1        | 0        | 0        | 0        |
| Ses Bilgisi - Karma                         | 1        | 0        | 0        | 0        |
| Bitişik ve Ayrı Yazılan Kelimeler           | 1        | 1        | 0        | 100      |
| Yazım Kuralları - Karma                     | 1        | 1        | 0        | 100      |
| Noktalama İşaretleri - Karma                | 1        | 0        | 1        | 0        |
| Virgül                                      | 1        | 0        | 1        | 0        |
| Düşünceyi Geliştirme Yolları                | 1        | 1        | 0        | 100      |
| Paragrafta Anlatım Akışını Bozan Cümle      | 1        | 1        | 0        | 100      |
| Paragrafı İkiye Ayırma                      | 1        | 0        | 1        | 0        |
| Paragrafa Cümle Yerleştirme                 | 1        | 0        | 1        | 0        |
| Paragrafta Boş Bırakılan Yerleri Tamamlama  | 1        | 1        | 0        | 100      |
| Paragrafta Yardımcı Düşünceler              | 14       | 7        | 4        | 50       |
| Paragrafta Ana Düşünce (Ana Fikir)          | 3        | 2        | 1        | 67       |
| Diyalogta Boş Bırakılan Yerleri Tamamlama   | 1        | 1        | 0        | 100      |
| Paragrafın Karşılık Olduğu Soruyu Belirleme | 1        | 0        | 1        | 0        |
| Paragrafa Özgü Soru Kökü                    | 1        | 1        | 0        | 100      |

|                      | Soru      | Doğru                                   | Yanlış   | Boş       | Net          | Başarı     |
|----------------------|-----------|---|----------|-----------|--------------|------------|
| <b>Matematik-1</b>   | <b>30</b> | <b>0</b>                                | <b>1</b> | <b>29</b> | <b>-0,25</b> | <b>% 0</b> |
| Geometri             | 10        | 0                                       | 0        | 10        | 0,00         | % 0        |
| <b>TYT Matematik</b> | <b>40</b> | <b>0</b>                                | <b>1</b> | <b>39</b> | <b>-0,25</b> | <b>% 0</b> |
| Cevap Anahtarı       | B         | BCAEAEACECDDBAEDCEBCEBDCECDCCACDEBCAEED |          |           |              |            |
| Cevaplarınız         |           | e                                       |          |           |              |            |

|  | S        | D        | Y        | B%       |
|--|----------|----------|----------|----------|
| <b>Matematik-1</b>                             | <b>0</b> | <b>0</b> | <b>0</b> | <b>0</b> |
| Rasyonel Sayılar                               | 1        | 0        | 1        | 0        |
| Ondalık Sayılar                                | 1        | 0        | 0        | 0        |
| Kökü ifadeler                                  | 1        | 0        | 0        | 0        |
| Ardışık Sayılar                                | 1        | 0        | 0        | 0        |
| MUTLAK DEĞER                                   | 1        | 0        | 0        | 0        |
| EBOB-EKOK                                      | 1        | 0        | 0        | 0        |
| Mutlak Değerli Denklemler                      | 1        | 0        | 0        | 0        |
| BİRİNCİ DERECEDEKİ DENKLEMLER VE EŞİTSİZLİKLER | 2        | 0        | 0        | 0        |
| Birinci Dereceden Bir Bilinmeyenli Denklemler  | 1        | 0        | 0        | 0        |
| Üslü ifadeler                                  | 1        | 0        | 0        | 0        |
| Tek ve Çift Sayılar                            | 1        | 0        | 0        | 0        |
| Sayı Problemleri                               | 4        | 0        | 0        | 0        |
| Yüzde, Kar-Zarar Problemleri                   | 2        | 0        | 0        | 0        |
| Periyodik Durumlar                             | 1        | 0        | 0        | 0        |
| Hareket Problemleri                            | 1        | 0        | 0        | 0        |
| Grafik Problemleri                             | 1        | 0        | 0        | 0        |
| Rutin Olmayan Problemler                       | 2        | 0        | 0        | 0        |
| Merkezi Eğilim ve Yayılım Ölçütleri            | 1        | 0        | 0        | 0        |
| MANTIK   | 1        | 0        | 0        | 0        |
| Küme Kavramı ve Kümelerde İşlemler             | 1        | 0        | 0        | 0        |

|                        | Soru      | Doğru                     | Yanlış   | Boş      | Net         | Başarı      |
|------------------------|-----------|---------------------------|----------|----------|-------------|-------------|
| <b>Tarih-1</b>         | <b>5</b>  | <b>2</b>                  | <b>3</b> | <b>0</b> | <b>1,25</b> | <b>% 25</b> |
| Coğrafya-1             | 5         | 2                         | 2        | 1        | 1,50        | % 30        |
| Felsefe                | 5         | 3                         | 2        | 0        | 2,50        | % 50        |
| Din Küll. ve Ahl. Bil. | 5         | 1                         | 2        | 2        | 0,50        | % 10        |
| Felsefe (Seçmeli)      | 5         | 0                         | 0        | 5        | 0,00        | % 0         |
| <b>TYT Sosyal</b>      | <b>20</b> | <b>8</b>                  | <b>9</b> | <b>3</b> | <b>5,75</b> | <b>% 29</b> |
| Cevap Anahtarı         | B         | BDCABDDBADDDABCECADBCCBEE |          |          |             |             |
| Cevaplarınız           |           | eeCAccD AaeDacC e De      |          |          |             |             |

|  | S        | D        | Y        | B%       |
|--|----------|----------|----------|----------|
| <b>Tarih-1</b>   | <b>0</b> | <b>0</b> | <b>0</b> | <b>0</b> |
| Boylardan Devlete  | 1        | 1        | 0        | 100      |
| Abbasi Devleti ve Türkler                                | 1        | 1        | 0        | 100      |
| XIX. Yüzyılda Sosyal Hayattaki Değişimler                | 1        | 0        | 1        | 0        |
| İşgallerin Başlaması ve Millî Mücadele'ye Hazırlık       | 1        | 0        | 1        | 0        |
| Millî Mücadele'de Cepheleler                             | 1        | 0        | 1        | 0        |
| <b>Coğrafya-1</b>  | <b>0</b> | <b>0</b> | <b>0</b> | <b>0</b> |
| Haritalarda Temel Kavramlar                              | 1        | 0        | 0        | 0        |
| Göçler ve Göçlerin Nedenleri                             | 1        | 1        | 0        | 100      |
| Yeryüzündeki İklim Tipleri                               | 1        | 0        | 1        | 0        |
| Bölge ve Bölge Türleri                                   | 1        | 1        | 0        | 100      |
| Afetlerin Dağılışı ve Afetlerden Korunma Yolları         | 1        | 0        | 1        | 0        |
| <b>Felsefe</b>   | <b>0</b> | <b>0</b> | <b>0</b> | <b>0</b> |
| Felsefenin Anlamı  | 1        | 0        | 1        | 0        |
| Düşünme ve Akıl Yürütmede Dilin Önemi                    | 1        | 1        | 0        | 100      |
| 15. Yüzyıl - 17. Yüzyıl Filozoflarının Felsefi Görüşleri | 1        | 1        | 0        | 100      |
| Ahlak Felsefesi  | 1        | 0        | 1        | 0        |
| Sanat Felsefesi  | 1        | 1        | 0        | 100      |
| <b>Din Küll. ve Ahl. Bil.</b>                            | <b>0</b> | <b>0</b> | <b>0</b> | <b>0</b> |
| Din ve İslam   | 1        | 0        | 0        | 0        |
| Bilgi ve İnanç   | 1        | 0        | 1        | 0        |
| İnança İlgili Meseleler                                  | 1        | 1        | 0        | 100      |

|                | Soru      | Doğru               | Yanlış   | Boş       | Net         | Başarı     |
|----------------|-----------|---------------------|----------|-----------|-------------|------------|
| <b>TYT Fen</b> | <b>20</b> | <b>0</b>            | <b>0</b> | <b>20</b> | <b>0,00</b> | <b>% 0</b> |
| Cevap Anahtarı | B         | EABBCDDDCDEBACDAEBA |          |           |             |            |
| Cevaplarınız   |           |                     |          |           |             |            |

|   | S        | D        | Y        | B%       |
|---|----------|----------|----------|----------|
| <b>Fizik</b>                            | <b>0</b> | <b>0</b> | <b>0</b> | <b>0</b> |
| Fiziksel Niceliklerin Sınıflandırılması | 1        | 0        | 0        | 0        |
| İvme                                    | 1        | 0        | 0        | 0        |
| Elektrik Devreleri                      | 1        | 0        | 0        | 0        |
| Isı, Sıcaklık ve İş Enerji              | 1        | 0        | 0        | 0        |
| Kaldırma Kuvveti                        | 1        | 0        | 0        | 0        |
| Renkler                                 | 1        | 0        | 0        | 0        |
| Düzlem Aynalar                          | 1        | 0        | 0        | 0        |
| <b>Kimya</b>                            | <b>0</b> | <b>0</b> | <b>0</b> | <b>0</b> |
| Kimyanın Sembolik Dili                  | 1        | 0        | 0        | 0        |
| ATOM VE PERİYODİK SİSTEM                | 1        | 0        | 0        | 0        |
| Sıvılar                                 | 1        | 0        | 0        | 0        |
| Güçlü Etkileşimler / İyonik Bağ         | 1        | 0        | 0        | 0        |
| Mol Kavramı                             | 1        | 0        | 0        | 0        |
| Ayırma ve Sıfırlama Teknikleri          | 1        | 0        | 0        | 0        |
| Asit ve Bazların Metallerle Tepkimeleri | 1        | 0        | 0        | 0        |
| <b>Biyoloji</b>                         | <b>0</b> | <b>0</b> | <b>0</b> | <b>0</b> |
| Bilimsel Yöntem                         | 1        | 0        | 0        | 0        |
| Hücre Zarından Madde Geçişleri          | 1        | 0        | 0        | 0        |
| CANLILAR DÜNYASI                        | 1        | 0        | 0        | 0        |
| Mitoz                                   | 1        | 0        | 0        | 0        |
| Madde Döngüleri                         | 1        | 0        | 0        | 0        |
| Soyağaçları (Otozomal)                  | 1        | 0        | 0        | 0        |

ÇAP TYT TÜRKİYE GENELİ



269,655 % 37,73

MANİSA / YUNUSEMRE  
KEP AKADEMİ DİL SINIFLARI

12A - 14013  
HÜLYA ELİF LİMANLI

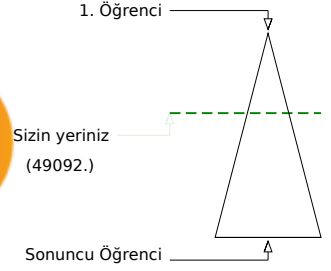
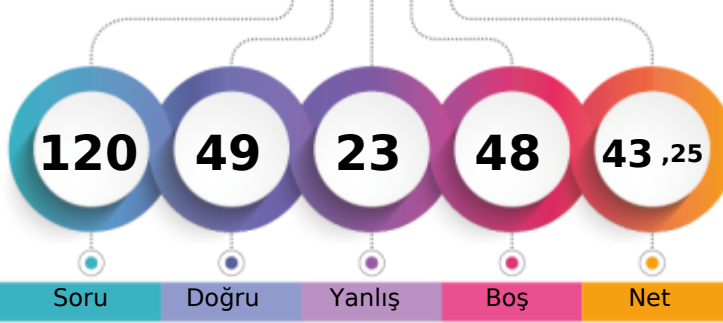

Soru Doğru Yanlış Boş Net

Şube Kurum İlçe İl Genel

Öğrenci Sıra No 4 15 837 1906 49092 % 37,73

Sınava Katılan Öğrenci Sayısı 5 46 1435 4588 130119

|                   |   | Soru                                    | Doğru | Yanlış | Boş | Net   | Başarı |
|-------------------|---|---|-------|--------|-----|-------|--------|
| <b>TYT Türkçe</b> |   | 40                                      | 27    | 12     | 1   | 24,00 | % 60   |
| Cevap Anahtarı    | A | BAEADBBDECBDCADCCABADECABCCDDCEBCDAEBAD |       |        |     |       |        |
| Cevaplarınız      |   | BeEADda ECcCaaADbbAdADECABCCDDcBCDeEBcD |       |        |     |       |        |

|   | S  | D  | Y | B%  |
|---|----|----|---|-----|
| <b>Türkçe</b>                               | 0  | 0  | 0 | 0   |
| Metne Sözcük Yerleştirme                    | 1  | 1  | 0 | 100 |
| Sözcükler Arası Anlam İlişkileri            | 1  | 0  | 1 | 0   |
| Söz Öbeklerinde Anlam                       | 2  | 2  | 0 | 100 |
| Cümleyi Yorumlama ve Açıklama               | 2  | 2  | 0 | 100 |
| Parçadaki Cümlelerin İçerik ve Özellikleri  | 1  | 0  | 1 | 0   |
| İki Cümleyi Birleştirme                     | 1  | 0  | 1 | 0   |
| Nesne - Zarf Tümleci - Yer Tamlayıcısı      | 1  | 0  | 0 | 0   |
| Filiimsiler - Karma                         | 1  | 1  | 0 | 100 |
| Ses Bilgisi - Karma                         | 1  | 1  | 0 | 100 |
| Bitişik ve Ayrı Yazılan Kelimeler           | 1  | 0  | 1 | 0   |
| Yazım Kuralları - Karma                     | 1  | 1  | 0 | 100 |
| Noktalama İşaretleri - Karma                | 1  | 0  | 1 | 0   |
| Virgül                                      | 1  | 0  | 1 | 0   |
| Düşünceyi Geliştirme Yolları                | 1  | 1  | 0 | 100 |
| Paragrafa Anlatım Akışını Bozan Cümle       | 1  | 1  | 0 | 100 |
| Paragraf İkiye Ayırma                       | 1  | 0  | 1 | 0   |
| Paragrafa Cümle Yerleştirme                 | 1  | 0  | 1 | 0   |
| Paragrafta Boş Bırakılan Yerleri Tamamlama  | 1  | 1  | 0 | 100 |
| Paragrafta Yardımcı Düşünceler              | 14 | 11 | 3 | 79  |
| Paragrafta Ana Düşünce (Ana Fikir)          | 3  | 3  | 0 | 100 |
| Diyalogta Boş Bırakılan Yerleri Tamamlama   | 1  | 1  | 0 | 100 |
| Paragrafın Karşılık Olduğu Soruyu Belirleme | 1  | 1  | 0 | 100 |
| Paragrafa Özgü Soru Kökü                    | 1  | 0  | 1 | 0   |

|                        |   | Soru                      | Doğru | Yanlış | Boş | Net   | Başarı |
|------------------------|---|---------------------------|-------|--------|-----|-------|--------|
| Tarih-1                |   | 5                         | 4     | 0      | 1   | 4,00  | % 80   |
| Coğrafya-1             |   | 5                         | 2     | 2      | 1   | 1,50  | % 30   |
| Felsefe                |   | 5                         | 4     | 0      | 1   | 4,00  | % 80   |
| Din Küll. ve Ahl. Bil. |   | 5                         | 3     | 1      | 1   | 2,75  | % 55   |
| Felsefe (Seçmeli)      |   | 5                         | 0     | 0      | 5   | 0,00  | % 0    |
| <b>TYT Sosyal</b>      |   | 20                        | 13    | 3      | 4   | 12,25 | % 61   |
| Cevap Anahtarı         | A | CABDBDDADDADBECECDBABEEBC |       |        |     |       |        |
| Cevaplarınız           |   | CAB BBebA DADB ECd        |       |        |     |       |        |

|  | S | D | Y | B%  |
|--|---|---|---|-----|
| <b>Tarih-1</b>   | 0 | 0 | 0 | 0   |
| Boylardan Devlete  | 1 | 1 | 0 | 100 |
| Abbasi Devleti ve Türkler                                | 1 | 1 | 0 | 100 |
| XIX. Yüzyılda Sosyal Hayattaki Değişimler                | 1 | 1 | 0 | 100 |
| İşgallerin Başlaması ve Millî Mücadele'ye Hazırlık       | 1 | 0 | 0 | 0   |
| Millî Mücadele'de Cepheleler                             | 1 | 1 | 0 | 100 |
| <b>Coğrafya-1</b>  | 0 | 0 | 0 | 0   |
| Haritalarda Temel Kavramlar                              | 1 | 1 | 0 | 100 |
| Göçler ve Göçlerin Nedenleri                             | 1 | 0 | 1 | 0   |
| Yeryüzündeki İklim Tipleri                               | 1 | 0 | 1 | 0   |
| Bölge ve Bölge Türleri                                   | 1 | 1 | 0 | 100 |
| Afetlerin Dağılışı ve Afetlerden Korunma Yolları         | 1 | 0 | 0 | 0   |
| <b>Felsefe</b>   | 0 | 0 | 0 | 0   |
| Felsefenin Anlamı  | 1 | 1 | 0 | 100 |
| Düşünme ve Akıl Yürütmede Dilin Önemi                    | 1 | 1 | 0 | 100 |
| 15. Yüzyıl - 17. Yüzyıl Filozoflarının Felsefi Görüşleri | 1 | 1 | 0 | 100 |
| Ahlak Felsefesi  | 1 | 1 | 0 | 100 |
| Sanat Felsefesi  | 1 | 0 | 0 | 0   |
| <b>Din Küll. ve Ahl. Bil.</b>                            | 0 | 0 | 0 | 0   |
| Din ve İslam   | 1 | 1 | 0 | 100 |
| Bilgi ve İnanç   | 1 | 1 | 0 | 100 |
| İnança İlgili Meseleler                                  | 1 | 1 | 0 | 100 |

|                      |   | Soru                                    | Doğru | Yanlış | Boş | Net  | Başarı |
|----------------------|---|---|-------|--------|-----|------|--------|
| Matematik-1          |   | 30                                      | 4     | 4      | 22  | 3,00 | % 10   |
| Geometri             |   | 10                                      | 0     | 0      | 10  | 0,00 | % 0    |
| <b>TYT Matematik</b> |   | 40                                      | 4     | 4      | 32  | 3,00 | % 8    |
| Cevap Anahtarı       | A | BACACEAEDCECBADDCEBCEBECDCCCDACBCDEEADE |       |        |     |      |        |
| Cevaplarınız         |   | ACcA d a bC                             |       |        |     |      |        |

|  | S | D | Y | B%  |
|--|---|---|---|-----|
| <b>Matematik-1</b>                             | 0 | 0 | 0 | 0   |
| Rasyonel Sayılar                               | 1 | 0 | 0 | 0   |
| Ondalık Sayılar                                | 1 | 0 | 0 | 0   |
| Kökü ifadeler                                  | 1 | 0 | 0 | 0   |
| Ardışık Sayılar                                | 1 | 1 | 0 | 100 |
| MUTLAK DEĞER                                   | 1 | 1 | 0 | 100 |
| EBOB-EKOK                                      | 1 | 0 | 1 | 0   |
| Mutlak Değerli Denklemler                      | 1 | 1 | 0 | 100 |
| BİRİNCİ DERECEDEKİ DENKLEMLER VE EŞİTSİZLİKLER | 2 | 0 | 0 | 0   |
| Birinci Dereceden Bir Bilinmeyenli Denklemler  | 1 | 0 | 0 | 0   |
| Üslü ifadeler                                  | 1 | 0 | 0 | 0   |
| Tek ve Çift Sayılar                            | 1 | 0 | 1 | 0   |
| Sayı Problemleri                               | 4 | 0 | 0 | 0   |
| Yüzde, Kar-Zarar Problemleri                   | 2 | 0 | 0 | 0   |
| Periyodik Durumlar                             | 1 | 0 | 0 | 0   |
| Hareket Problemleri                            | 1 | 0 | 1 | 0   |
| Grafik Problemleri                             | 1 | 0 | 0 | 0   |
| Rutin Olmayan Problemler                       | 2 | 0 | 0 | 0   |
| Merkezi Eğilim ve Yayılım Ölçütleri            | 1 | 0 | 0 | 0   |
| MANTIK   | 1 | 0 | 0 | 0   |
| Küme Kavramı ve Kümelere İşlemler              | 1 | 0 | 1 | 0   |

|                |   | Soru                 | Doğru | Yanlış | Boş | Net  | Başarı |
|----------------|---|----------------------|-------|--------|-----|------|--------|
| Fizik          |   | 7                    | 0     | 0      | 7   | 0,00 | % 0    |
| Kimya          |   | 7                    | 3     | 2      | 2   | 2,50 | % 36   |
| Biyoloji       |   | 6                    | 2     | 2      | 2   | 1,50 | % 25   |
| <b>TYT Fen</b> |   | 20                   | 5     | 4      | 11  | 4,00 | % 20   |
| Cevap Anahtarı | A | ABEDDBCCDDCBAECADBAE |       |        |     |      |        |
| Cevaplarınız   |   | CbDe A C Dc b        |       |        |     |      |        |

|   | S | D | Y | B%  |
|---|---|---|---|-----|
| <b>Fizik</b>                            | 0 | 0 | 0 | 0   |
| Fiziksel Niceliklerin Sınıflandırılması | 1 | 0 | 0 | 0   |
| İvme                                    | 1 | 0 | 0 | 0   |
| Elektrik Devreleri                      | 1 | 0 | 0 | 0   |
| Isı, Sıcaklık ve İç Enerji              | 1 | 0 | 0 | 0   |
| Kaldırma Kuvveti                        | 1 | 0 | 0 | 0   |
| Renkler                                 | 1 | 0 | 0 | 0   |
| Düzlük Aynalar                          | 1 | 0 | 0 | 0   |
| <b>Kimya</b>                            | 0 | 0 | 0 | 0   |
| Kimyanın Sembolik Dili                  | 1 | 1 | 0 | 100 |
| ATOM VE PERİYODİK SİSTEM                | 1 | 0 | 1 | 0   |
| Sıvılar                                 | 1 | 1 | 0 | 100 |
| Güçlü Etkileşimler / İyonik Bağ         | 1 | 0 | 1 | 0   |
| Mol Kavramı                             | 1 | 0 | 0 | 0   |
| Ayrırma ve Safaştırma Teknikleri        | 1 | 1 | 0 | 100 |
| Asit ve Bazların Metallerle Tepkimeleri | 1 | 0 | 0 | 0   |
| <b>Biyoloji</b>                         | 0 | 0 | 0 | 0   |
| Bilimsel Yöntem                         | 1 | 1 | 0 | 100 |
| Hücre Zarından Madde Geçişleri          | 1 | 0 | 0 | 0   |
| CANLILAR DÜNYASI                        | 1 | 1 | 0 | 100 |
| Mitoz                                   | 1 | 0 | 1 | 0   |
| Madde Döngüleri                         | 1 | 0 | 0 | 0   |
| Soyağaçları (Otozomal)                  | 1 | 0 | 1 | 0   |



ÇAP TYT TÜRKİYE GENELİ



312,835 % 20,99

MANİSA / YUNUSEMRE  
KEP AKADEMİ DİL SINIFLARI

12A - 14070  
R NİS ÇAKMAK

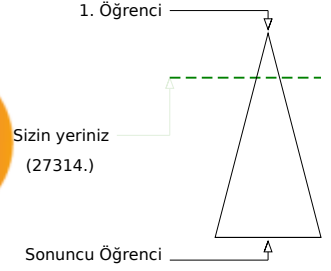
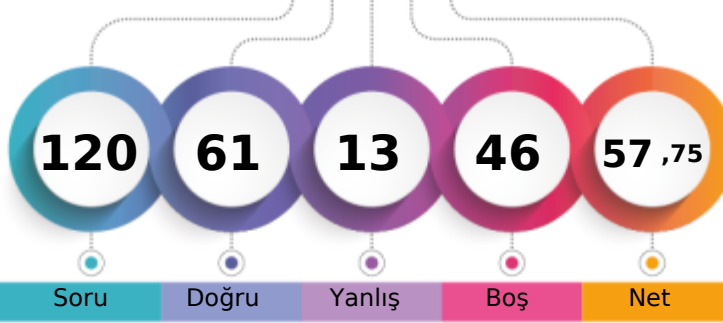

Soru Doğru Yanlış Boş Net

|                               | Şube | Kurum | İlçe | İl   | Genel         |
|-------------------------------|------|-------|------|------|---------------|
| Öğrenci Sıra No               | 1    | 3     | 548  | 1025 | 27314 % 20,99 |
| Sınava Katılan Öğrenci Sayısı | 5    | 46    | 1435 | 4588 | 130119        |

|                   | Soru                                       | Doğru     | Yanlış   | Boş      | Net          | Başarı      |
|-------------------|--|-----------|----------|----------|--------------|-------------|
| <b>TYT Türkçe</b> | <b>40</b>                                  | <b>30</b> | <b>8</b> | <b>2</b> | <b>28,00</b> | <b>% 70</b> |
| Cevap Anahtarı    | A BAEADBBDECBDCADCCBABADECABCCDDCEBCDAEBAD |           |          |          |              |             |
| Cevaplarınız      | BAaADaBDEC aCbBcCbBADECABCCDbEBCDAEBAD     |           |          |          |              |             |

|   | S        | D        | Y        | B%       |
|---|----------|----------|----------|----------|
| <b>Türkçe</b>                               | <b>0</b> | <b>0</b> | <b>0</b> | <b>0</b> |
| Metne Sözcük Yerleştirme                    | 1        | 1        | 0        | 100      |
| Sözcükler Arası Anlam İlişkileri            | 1        | 1        | 0        | 100      |
| Söz Öbeklerinde Anlam                       | 2        | 1        | 1        | 50       |
| Cümleyi Yorumlama ve Açıklama               | 2        | 2        | 0        | 100      |
| Parçadaki Cümlelerin İçerik ve Özellikleri  | 1        | 0        | 1        | 0        |
| İki Cümleyi Birleştirme                     | 1        | 1        | 0        | 100      |
| Nesne - Zarf Tümleci - Yer Tamlayıcı        | 1        | 1        | 0        | 100      |
| Filiimsiler - Karma                         | 1        | 1        | 0        | 100      |
| Ses Bilgisi - Karma                         | 1        | 1        | 0        | 100      |
| Bitişik ve Ayrı Yazılan Kelimeler           | 1        | 0        | 0        | 0        |
| Yazım Kuralları - Karma                     | 1        | 0        | 0        | 0        |
| Noktalama İşaretleri - Karma                | 1        | 0        | 1        | 0        |
| Virgül                                      | 1        | 1        | 0        | 100      |
| Düşünceyi Geliştirme Yolları                | 1        | 0        | 1        | 0        |
| Paragrafta Anlatım Akışını Bozan Cümle      | 1        | 0        | 1        | 0        |
| Paragrafı İkiye Ayırma                      | 1        | 1        | 0        | 100      |
| Paragrafa Cümle Yerleştirme                 | 1        | 1        | 0        | 100      |
| Paragrafta Boş Bırakılan Yerleri Tamamlama  | 1        | 0        | 1        | 0        |
| Paragrafta Yardımcı Düşünceler              | 14       | 12       | 2        | 86       |
| Paragrafta Ana Düşünce (Ana Fikir)          | 3        | 3        | 0        | 100      |
| Diyalogta Boş Bırakılan Yerleri Tamamlama   | 1        | 1        | 0        | 100      |
| Paragrafın Karşılık Olduğu Soruyu Belirleme | 1        | 1        | 0        | 100      |
| Paragrafa Özgü Soru Kökü                    | 1        | 1        | 0        | 100      |

|                      | Soru                                      | Doğru     | Yanlış   | Boş       | Net          | Başarı      |
|----------------------|---|-----------|----------|-----------|--------------|-------------|
| Matematik-1          | 30  | 15        | 2        | 13        | 14,50        | % 48        |
| Geometri             | 10  | 0         | 0        | 10        | 0,00         | % 0         |
| <b>TYT Matematik</b> | <b>40</b>                                 | <b>15</b> | <b>2</b> | <b>23</b> | <b>14,50</b> | <b>% 36</b> |
| Cevap Anahtarı       | A BACACEAEDCECBADDCBCEBECDCCDCAACBCDEEADE |           |          |           |              |             |
| Cevaplarınız         | BAaACEA Dbe BA DC D CC                    |           |          |           |              |             |

|   | S        | D        | Y        | B%       |
|---|----------|----------|----------|----------|
| <b>Matematik-1</b>                              | <b>0</b> | <b>0</b> | <b>0</b> | <b>0</b> |
| Rasyonel Sayılar                                | 1        | 1        | 0        | 100      |
| Ondalık Sayılar                                 | 1        | 1        | 0        | 100      |
| Kökü ifadeler                                   | 1        | 0        | 1        | 0        |
| Ardışık Sayılar                                 | 1        | 1        | 0        | 100      |
| MUTLAK DEĞER                                    | 1        | 1        | 0        | 100      |
| EBOB-EKOK                                       | 1        | 1        | 0        | 100      |
| Mutlak Değerli Denklemler                       | 1        | 1        | 0        | 100      |
| BİRİNCİ DERECEDEDEN DENKLEMLER VE EŞİTSİZLİKLER | 2        | 0        | 0        | 0        |
| Birinci Dereceden Bir Bilinmeyenli Denklemler   | 1        | 1        | 0        | 100      |
| Üslü ifadeler                                   | 1        | 0        | 1        | 0        |
| Tek ve Çift Sayılar                             | 1        | 1        | 0        | 100      |
| Sayı Problemleri                                | 4        | 2        | 0        | 50       |
| Yüzde, Kar-Zarar Problemleri                    | 2        | 1        | 0        | 50       |
| Periyodik Durumlar                              | 1        | 0        | 0        | 0        |
| Hareket Problemleri                             | 1        | 1        | 0        | 100      |
| Grafik Problemleri                              | 1        | 0        | 0        | 0        |
| Rutin Olmayan Problemler                        | 2        | 0        | 0        | 0        |
| Merkezi Eğilim ve Yayılım Ölçütleri             | 1        | 0        | 0        | 0        |
| MANTIK  | 1        | 1        | 0        | 100      |
| Küme Kavramı ve Kümelere İşlemler               | 1        | 0        | 0        | 0        |

|                        | Soru                        | Doğru     | Yanlış   | Boş      | Net          | Başarı      |
|------------------------|-----------------------------|-----------|----------|----------|--------------|-------------|
| Tarih-1                | 5                           | 4         | 0        | 1        | 4,00         | % 80        |
| Coğrafya-1             | 5                           | 3         | 0        | 2        | 3,00         | % 60        |
| Felsefe                | 5                           | 4         | 1        | 0        | 3,75         | % 75        |
| Din Kült. ve Ahl. Bil. | 5                           | 3         | 1        | 1        | 2,75         | % 55        |
| Felsefe (Seçmeli)      | 5                           | 0         | 0        | 5        | 0,00         | % 0         |
| <b>TYT Sosyal</b>      | <b>20</b>                   | <b>14</b> | <b>2</b> | <b>4</b> | <b>13,50</b> | <b>% 68</b> |
| Cevap Anahtarı         | A CABDBDDADDADDBCECDBABEEBC |           |          |          |              |             |
| Cevaplarınız           | CAB BB ADDADcCECDe          |           |          |          |              |             |

|  | S        | D        | Y        | B%       |
|--|----------|----------|----------|----------|
| <b>Tarih-1</b>   | <b>0</b> | <b>0</b> | <b>0</b> | <b>0</b> |
| Boylardan Devlete  | 1        | 1        | 0        | 100      |
| Abbasi Devleti ve Türkler                                | 1        | 1        | 0        | 100      |
| XIX. Yüzyılda Sosyal Hayattaki Değişimler                | 1        | 1        | 0        | 100      |
| İşgallerin Başlaması ve Millî Mücadele'ye Hazırlık       | 1        | 0        | 0        | 0        |
| Millî Mücadele'de Cepheleler                             | 1        | 1        | 0        | 100      |
| <b>Coğrafya-1</b>  | <b>0</b> | <b>0</b> | <b>0</b> | <b>0</b> |
| Haritalarda Temel Kavramlar                              | 1        | 1        | 0        | 100      |
| Göçler ve Göçlerin Nedenleri                             | 1        | 0        | 0        | 0        |
| Yeryüzündeki İklim Tipleri                               | 1        | 0        | 0        | 0        |
| Bölge ve Bölge Türleri                                   | 1        | 1        | 0        | 100      |
| Afetlerin Dağılışı ve Afetlerden Korunma Yolları         | 1        | 1        | 0        | 100      |
| <b>Felsefe</b>   | <b>0</b> | <b>0</b> | <b>0</b> | <b>0</b> |
| Felsefenin Anlamı  | 1        | 1        | 0        | 100      |
| Düşünme ve Akıl Yürütmede Dilin Önemi                    | 1        | 1        | 0        | 100      |
| 15. Yüzyıl - 17. Yüzyıl Filozoflarının Felsefi Görüşleri | 1        | 1        | 0        | 100      |
| Ahlak Felsefesi  | 1        | 0        | 1        | 0        |
| Sanat Felsefesi  | 1        | 1        | 0        | 100      |
| <b>Din Kült. ve Ahl. Bil.</b>                            | <b>0</b> | <b>0</b> | <b>0</b> | <b>0</b> |
| Din ve İslam   | 1        | 1        | 0        | 100      |
| Bilgi ve İnanç   | 1        | 1        | 0        | 100      |
| İnança İlgili Meseleler                                  | 1        | 1        | 0        | 100      |

|                | Soru                   | Doğru    | Yanlış   | Boş       | Net         | Başarı     |
|----------------|------------------------|----------|----------|-----------|-------------|------------|
| Fizik          | 7                      | 0        | 1        | 6         | -0,25       | % 0        |
| Kimya          | 7                      | 1        | 0        | 6         | 1,00        | % 14       |
| Biyoloji       | 6                      | 1        | 0        | 5         | 1,00        | % 17       |
| <b>TYT Fen</b> | <b>20</b>              | <b>2</b> | <b>1</b> | <b>17</b> | <b>1,75</b> | <b>% 9</b> |
| Cevap Anahtarı | A ABEDDBCCDDCBAECADBAE |          |          |           |             |            |
| Cevaplarınız   | d A E                  |          |          |           |             |            |

|   | S        | D        | Y        | B%       |
|---|----------|----------|----------|----------|
| <b>Fizik</b>                            | <b>0</b> | <b>0</b> | <b>0</b> | <b>0</b> |
| Fiziksel Niceliklerin Sınıflandırılması | 1        | 0        | 1        | 0        |
| İvme                                    | 1        | 0        | 0        | 0        |
| Elektrik Devreleri                      | 1        | 0        | 0        | 0        |
| Isı, Sıcaklık ve İç Enerji              | 1        | 0        | 0        | 0        |
| Kaldırma Kuvveti                        | 1        | 0        | 0        | 0        |
| Renkler                                 | 1        | 0        | 0        | 0        |
| Düzlük Aynalar                          | 1        | 0        | 0        | 0        |
| <b>Kimya</b>                            | <b>0</b> | <b>0</b> | <b>0</b> | <b>0</b> |
| Kimyanın Sembolik Dili                  | 1        | 0        | 0        | 0        |
| ATOM VE PERİYODİK SİSTEM                | 1        | 0        | 0        | 0        |
| Sıvılar                                 | 1        | 0        | 0        | 0        |
| Güçlü Etkileşimler / İyonik Bağ         | 1        | 0        | 0        | 0        |
| Mol Kavramı                             | 1        | 0        | 0        | 0        |
| Ayırma ve Safaştırma Teknikleri         | 1        | 1        | 0        | 100      |
| Asit ve Bazların Metallerle Tepkimeleri | 1        | 0        | 0        | 0        |
| <b>Biyoloji</b>                         | <b>0</b> | <b>0</b> | <b>0</b> | <b>0</b> |
| Bilimsel Yöntem                         | 1        | 0        | 0        | 0        |
| Hücre Zarından Madde Geçişleri          | 1        | 0        | 0        | 0        |
| CANLILAR DÜNYASI                        | 1        | 0        | 0        | 0        |
| Mitoz                                   | 1        | 0        | 0        | 0        |
| Madde Döngüleri                         | 1        | 0        | 0        | 0        |
| Soyağaçları (Otozomal)                  | 1        | 1        | 0        | 100      |

ÇAP TYT TÜRKİYE GENELİ



188,338 % 80,38

MANİSA / YUNUSEMRE  
KEP AKADEMİ DİL SINIFLARI

12G - 14025  
CEYLİN ÖZCEY AN

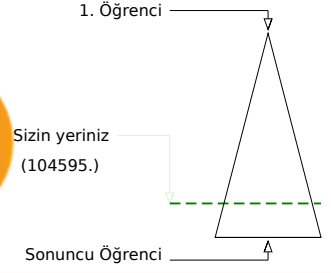
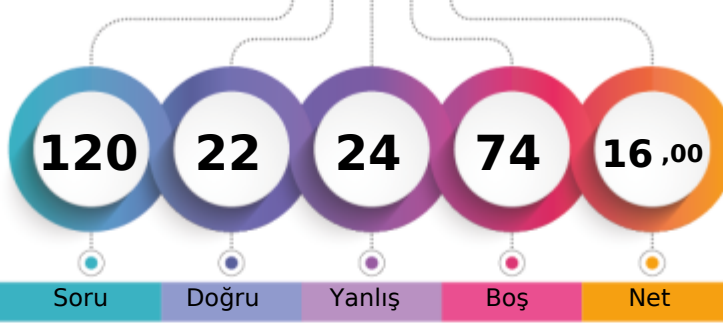

Soru Doğru Yanlış Boş Net

Şube Kurum İlçe İl Genel

Öğrenci Sıra No 1 42 1304 3891 104595 % 80,38

Sınava Katılan Öğrenci Sayısı 1 46 1435 4588 130119

|                   |   | Soru                                     | Doğru | Yanlış | Boş | Net   | Başarı |
|-------------------|---|--|-------|--------|-----|-------|--------|
| <b>TYT Türkçe</b> |   | 40                                       | 20    | 19     | 1   | 15,25 | % 38   |
| Cevap Anahtarı    | A | BAEADBBDECBDCADCCABADECABCCDDCEBCDAEABAD |       |        |     |       |        |
| Cevaplarınız      |   | deEeDaBcE dCabbbaCeebDECABCeDbbEBCDAEBba |       |        |     |       |        |

|   | S  | D | Y | B%  |
|---|----|---|---|-----|
| <b>Türkçe</b>                               | 0  | 0 | 0 | 0   |
| Metne Sözcük Yerleştirme                    | 1  | 0 | 1 | 0   |
| Sözcükler Arası Anlam İlişkileri            | 1  | 0 | 1 | 0   |
| Söz Öbeklerinde Anlam                       | 2  | 2 | 0 | 100 |
| Cümleyi Yorumlama ve Açıklama               | 2  | 1 | 1 | 50  |
| Parçadaki Cümlelerin İçerik ve Özellikleri  | 1  | 0 | 1 | 0   |
| İki Cümleyi Birleştirme                     | 1  | 1 | 0 | 100 |
| Nesne - Zarf Tümlenci - Yer Tamlayıcısı     | 1  | 0 | 1 | 0   |
| Filiisiler - Karma                          | 1  | 1 | 0 | 100 |
| Ses Bilgisi - Karma                         | 1  | 0 | 0 | 0   |
| Bitişik ve Ayrı Yazılan Kelimeler           | 1  | 0 | 1 | 0   |
| Yazım Kuralları - Karma                     | 1  | 1 | 0 | 100 |
| Noktalama İşaretleri - Karma                | 1  | 0 | 1 | 0   |
| Virgül                                      | 1  | 0 | 1 | 0   |
| Düşünceyi Geliştirme Yolları                | 1  | 0 | 1 | 0   |
| Paragrafta Anlatım Akışını Bozan Cümle      | 1  | 0 | 1 | 0   |
| Paragrafı İkiye Ayırma                      | 1  | 0 | 1 | 0   |
| Paragrafa Cümle Yerleştirme                 | 1  | 1 | 0 | 100 |
| Paragrafta Boş Bırakılan Yerleri Tamamlama  | 1  | 0 | 1 | 0   |
| Paragrafta Yardımcı Düşünceler              | 14 | 7 | 7 | 50  |
| Paragrafta Ana Düşünce (Ana Fikir)          | 3  | 3 | 0 | 100 |
| Diyalogta Boş Bırakılan Yerleri Tamamlama   | 1  | 1 | 0 | 100 |
| Paragrafın Karşılık Olduğu Soruyu Belirleme | 1  | 1 | 0 | 100 |
| Paragrafa Özgü Soru Kökü                    | 1  | 1 | 0 | 100 |

|                      |   | Soru                                      | Doğru | Yanlış | Boş | Net  | Başarı |
|----------------------|---|---|-------|--------|-----|------|--------|
| <b>TYT Matematik</b> |   | 40  | 0     | 0      | 40  | 0,00 | % 0    |
| Cevap Anahtarı       | A | BACACEAEDCECBADDCBCEBCEBCDCCDACCBCDEEAEDE |       |        |     |      |        |
| Cevaplarınız         |   |   |       |        |     |      |        |

|   | S | D | Y | B% |
|---|---|---|---|----|
| <b>Matematik-1</b>  | 0 | 0 | 0 | 0  |
| Rasyonel Sayılar  | 1 | 0 | 0 | 0  |
| Ondalık Sayılar   | 1 | 0 | 0 | 0  |
| Kökü İfadeler   | 1 | 0 | 0 | 0  |
| Ardışık Sayılar   | 1 | 0 | 0 | 0  |
| MUTLAK DEĞER  | 1 | 0 | 0 | 0  |
| EBOB-EKOK   | 1 | 0 | 0 | 0  |
| Mutlak Değerli Denklemler   | 1 | 0 | 0 | 0  |
| BİRİNCİ DERECEDEDEN DENKLEMLER VE EŞİTSİZLİKLER                           | 2 | 0 | 0 | 0  |
| Birinci Dereceden Bir Bilinmeyenli Denklemler                             | 1 | 0 | 0 | 0  |
| Üslü İfadeler   | 1 | 0 | 0 | 0  |
| Tek ve Çift Sayılar   | 1 | 0 | 0 | 0  |
| Sayı Problemleri  | 4 | 0 | 0 | 0  |
| Yüzde, Kar-Zarar Problemleri  | 2 | 0 | 0 | 0  |
| Periyodik Durumlar  | 1 | 0 | 0 | 0  |
| Hareket Problemleri   | 1 | 0 | 0 | 0  |
| Grafik Problemleri  | 1 | 0 | 0 | 0  |
| Rutin Olmayan Problemler  | 2 | 0 | 0 | 0  |
| Merkezi Eğilim ve Yayılım Ölçüleri  | 1 | 0 | 0 | 0  |
| MANTIK  | 1 | 0 | 0 | 0  |
| Küme Kavramı ve Kümelerde İşlemler  | 1 | 0 | 0 | 0  |
| Küme Problemleri  | 1 | 0 | 0 | 0  |
| Oran ve Orantı  | 1 | 0 | 0 | 0  |
| Üstel, logaritmik denklemlerin ve eşitsizliklerin çözüm kümelerini bulur. | 1 | 0 | 0 | 0  |
| Sayma Yöntemleri  | 1 | 0 | 0 | 0  |

|                               |   | Soru                      | Doğru | Yanlış | Boş | Net  | Başarı |
|-------------------------------|---|---------------------------|-------|--------|-----|------|--------|
| <b>Tarih-1</b>                |   | 5                         | 1     | 1      | 3   | 0,75 | % 15   |
| <b>Coğrafya-1</b>             |   | 5                         | 1     | 4      | 0   | 0,00 | % 0    |
| <b>Felsefe</b>                |   | 5                         | 0     | 0      | 5   | 0,00 | % 0    |
| <b>Din Kült. ve Ahl. Bil.</b> |   | 5                         | 0     | 0      | 5   | 0,00 | % 0    |
| <b>Felsefe (Seçmeli)</b>      |   | 5                         | 0     | 0      | 5   | 0,00 | % 0    |
| <b>TYT Sosyal</b>             |   | 20                        | 2     | 5      | 13  | 0,75 | % 4    |
| Cevap Anahtarı                | A | CABDBDDADDADDBCECDBABEEBC |       |        |     |      |        |
| Cevaplarınız                  |   | aBaacAa                   |       |        |     |      |        |

|  | S | D | Y | B%  |
|--|---|---|---|-----|
| <b>Tarih-1</b>   | 0 | 0 | 0 | 0   |
| Boylardan Devlete  | 1 | 0 | 0 | 0   |
| Abbasi Devleti ve Türkler                                | 1 | 0 | 0 | 0   |
| XIX. Yüzyılda Sosyal Hayattaki Değişimler                | 1 | 0 | 0 | 0   |
| İşgallerin Başlaması ve Millî Mücadele'ye Hazırlık       | 1 | 0 | 1 | 0   |
| Millî Mücadele'de Cepheleler                             | 1 | 1 | 0 | 100 |
| <b>Coğrafya-1</b>  | 0 | 0 | 0 | 0   |
| Haritalarda Temel Kavramlar                              | 1 | 0 | 1 | 0   |
| Göçler ve Göçlerin Nedenleri                             | 1 | 0 | 1 | 0   |
| Yeryüzündeki İklim Tipleri                               | 1 | 0 | 1 | 0   |
| Bölge ve Bölge Türleri                                   | 1 | 1 | 0 | 100 |
| Afetlerin Dağılışı ve Afetlerden Korunma Yolları         | 1 | 0 | 1 | 0   |
| <b>Felsefe</b>   | 0 | 0 | 0 | 0   |
| Felsefenin Anlamı  | 1 | 0 | 0 | 0   |
| Düşünme ve Akıl Yürütmede Dilin Önemi                    | 1 | 0 | 0 | 0   |
| 15. Yüzyıl - 17. Yüzyıl Filozoflarının Felsefi Görüşleri | 1 | 0 | 0 | 0   |
| Ahlak Felsefesi  | 1 | 0 | 0 | 0   |
| Sanat Felsefesi  | 1 | 0 | 0 | 0   |
| <b>Din Kült. ve Ahl. Bil.</b>                            | 0 | 0 | 0 | 0   |
| Din ve İslam   | 1 | 0 | 0 | 0   |
| Bilgi ve İnanç   | 1 | 0 | 0 | 0   |
| İnança İlgili Meseleler                                  | 1 | 0 | 0 | 0   |

|                |   | Soru                 | Doğru | Yanlış | Boş | Net  | Başarı |
|----------------|---|----------------------|-------|--------|-----|------|--------|
| <b>TYT Fen</b> |   | 20                   | 0     | 0      | 20  | 0,00 | % 0    |
| Cevap Anahtarı | A | ABEDDBCCDDCBAECADBAE |       |        |     |      |        |
| Cevaplarınız   |   |                      |       |        |     |      |        |

|   | S | D | Y | B% |
|---|---|---|---|----|
| <b>Fizik</b>                            | 0 | 0 | 0 | 0  |
| Fiziksel Niceliklerin Sınıflandırılması | 1 | 0 | 0 | 0  |
| İvme                                    | 1 | 0 | 0 | 0  |
| Elektrik Devreleri                      | 1 | 0 | 0 | 0  |
| Isı, Sıcaklık ve İş Enerji              | 1 | 0 | 0 | 0  |
| Kaldırma Kuvveti                        | 1 | 0 | 0 | 0  |
| Renkler                                 | 1 | 0 | 0 | 0  |
| Düzlem Aynalar                          | 1 | 0 | 0 | 0  |
| <b>Kimya</b>                            | 0 | 0 | 0 | 0  |
| Kimyanın Sembolik Dili                  | 1 | 0 | 0 | 0  |
| ATOM VE PERİYODİK SİSTEM                | 1 | 0 | 0 | 0  |
| Sıvılar                                 | 1 | 0 | 0 | 0  |
| Güçlü Etkileşimler / İyonik Bağ         | 1 | 0 | 0 | 0  |
| Mol Kavramı                             | 1 | 0 | 0 | 0  |
| Ayırma ve Sıfırlama Teknikleri          | 1 | 0 | 0 | 0  |
| Asit ve Bazların Metallerle Tepkimeleri | 1 | 0 | 0 | 0  |
| <b>Biyoloji</b>                         | 0 | 0 | 0 | 0  |
| Bilimsel Yöntem                         | 1 | 0 | 0 | 0  |
| Hücre Zarından Madde Geçişleri          | 1 | 0 | 0 | 0  |
| CANLILAR DÜNYASI                        | 1 | 0 | 0 | 0  |
| Mitoz                                   | 1 | 0 | 0 | 0  |
| Madde Döngüleri                         | 1 | 0 | 0 | 0  |
| Soyağaçları (Otozomal)                  | 1 | 0 | 0 | 0  |

ÇAP TYT TÜRKİYE GENELİ



194,103 % 77,83

MANİSA / YUNUSEMRE  
KEP AKADEMİ DİL SINIFLARI

12İ - 14060  
MUKADDES KILINÇ

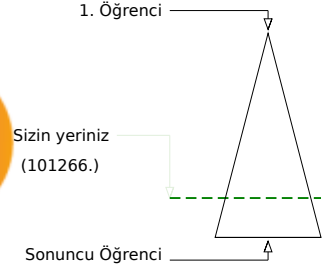
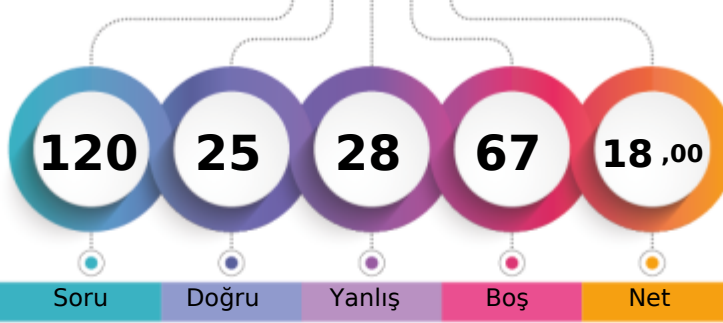

Soru Doğru Yanlış Boş Net

Şube Kurum İlçe İl Genel

Öğrenci Sıra No 1 41 1284 3787 101266 % 77,83

Sınava Katılan Öğrenci Sayısı 1 46 1435 4588 130119

|                   |   | Soru                                       | Doğru | Yanlış | Boş | Net   | Başarı |
|-------------------|---|--|-------|--------|-----|-------|--------|
| <b>TYT Türkçe</b> |   | 40   | 19    | 9      | 12  | 16,75 | % 42   |
| Cevap Anahtarı    | B | EABABDBCBCDEADDCACCBADCBCEBADCCEBCEBDABEDA |       |        |     |       |        |
| Cevaplarınız      |   | EAdEbcA BCDEAbDC Cd D Cd AD d DE AdE       |       |        |     |       |        |

|   | S  | D | Y | B%  |
|---|----|---|---|-----|
| <b>Türkçe</b>                               | 0  | 0 | 0 | 0   |
| Metne Sözcük Yerleştirme                    | 1  | 0 | 1 | 0   |
| Sözcükler Arası Anlam İlişkileri            | 1  | 0 | 1 | 0   |
| Söz Öbeklerinde Anlam                       | 2  | 1 | 0 | 50  |
| Cümleyi Yorumlama ve Açıklama               | 2  | 1 | 1 | 50  |
| Parçadaki Cümlelerin İçerik ve Özellikleri  | 1  | 0 | 1 | 0   |
| İki Cümleyi Birleştirme                     | 1  | 1 | 0 | 100 |
| Nesne - Zarf Tümleci - Yer Tamlayıcısı      | 1  | 1 | 0 | 100 |
| Filiimsiler - Karma                         | 1  | 1 | 0 | 100 |
| Ses Bilgisi - Karma                         | 1  | 0 | 0 | 0   |
| Bitişik ve Ayrı Yazılan Kelimeler           | 1  | 1 | 0 | 100 |
| Yazım Kuralları - Karma                     | 1  | 1 | 0 | 100 |
| Noktalamaya İşaretleri - Karma              | 1  | 1 | 0 | 100 |
| Virgül                                      | 1  | 1 | 0 | 100 |
| Düşünceyi Geliştirme Yolları                | 1  | 1 | 0 | 100 |
| Paragrafta Anlatım Akışını Bozan Cümle      | 1  | 0 | 1 | 0   |
| Paragrafı İkiye Ayırma                      | 1  | 1 | 0 | 100 |
| Paragrafa Cümle Yerleştirme                 | 1  | 0 | 1 | 0   |
| Paragrafta Boş Bırakılan Yerleri Tamamlama  | 1  | 0 | 0 | 0   |
| Paragrafta Yardımcı Düşünceler              | 14 | 4 | 2 | 29  |
| Paragrafta Ana Düşünce (Ana Fikir)          | 3  | 2 | 0 | 67  |
| Diyalogta Boş Bırakılan Yerleri Tamamlama   | 1  | 0 | 1 | 0   |
| Paragrafın Karşılık Olduğu Soruyu Belirleme | 1  | 1 | 0 | 100 |
| Paragrafa Özgü Soru Kökü                    | 1  | 1 | 0 | 100 |

|                      |   | Soru  | Doğru | Yanlış | Boş | Net   | Başarı |
|----------------------|---|---|-------|--------|-----|-------|--------|
| <b>Matematik-1</b>   |   | 30  | 0     | 2      | 28  | -0,50 | % 0    |
| <b>Geometri</b>      |   | 10  | 0     | 4      | 6   | -1,00 | % 0    |
| <b>TYT Matematik</b> |   | 40  | 0     | 6      | 34  | -1,50 | % 0    |
| Cevap Anahtarı       | B | BCAEAEACECDCCDBAEDCEBCEBDCCECDCCACDEBCEAEED |       |        |     |       |        |
| Cevaplarınız         |   | a b b dd b                                  |       |        |     |       |        |

|  | S | D | Y | B% |
|--|---|---|---|----|
| <b>Matematik-1</b>                             | 0 | 0 | 0 | 0  |
| Rasyonel Sayılar                               | 1 | 0 | 0 | 0  |
| Ondalık Sayılar                                | 1 | 0 | 0 | 0  |
| Kökü ifadeler                                  | 1 | 0 | 0 | 0  |
| Ardışık Sayılar                                | 1 | 0 | 0 | 0  |
| MUTLAK DEĞER                                   | 1 | 0 | 0 | 0  |
| EBOB-EKOK                                      | 1 | 0 | 0 | 0  |
| Mutlak Değerli Denklemler                      | 1 | 0 | 0 | 0  |
| BİRİNCİ DERECEDEKİ DENKLEMLER VE EŞİTSİZLİKLER | 2 | 0 | 0 | 0  |
| Birinci Dereceden Bir Bilinmeyenli Denklemler  | 1 | 0 | 1 | 0  |
| Üslü ifadeler                                  | 1 | 0 | 0 | 0  |
| Tek ve Çift Sayılar                            | 1 | 0 | 0 | 0  |
| Sayı Problemleri                               | 4 | 0 | 0 | 0  |
| Yüzde, Kar-Zarar Problemleri                   | 2 | 0 | 0 | 0  |
| Periyodik Durumlar                             | 1 | 0 | 0 | 0  |
| Hareket Problemleri                            | 1 | 0 | 0 | 0  |
| Grafik Problemleri                             | 1 | 0 | 0 | 0  |
| Rutin Olmayan Problemler                       | 2 | 0 | 0 | 0  |
| Merkezi Eğilim ve Yayılım Ölçütleri            | 1 | 0 | 0 | 0  |
| MANTIK   | 1 | 0 | 1 | 0  |
| Küme Kavramı ve Kümelere İşlemler              | 1 | 0 | 0 | 0  |

|                               |   | Soru                      | Doğru | Yanlış | Boş | Net   | Başarı |
|-------------------------------|---|---------------------------|-------|--------|-----|-------|--------|
| <b>Tarih-1</b>                |   | 5                         | 2     | 1      | 2   | 1,75  | % 35   |
| <b>Coğrafya-1</b>             |   | 5                         | 1     | 2      | 2   | 0,50  | % 10   |
| <b>Felsefe</b>                |   | 5                         | 3     | 1      | 1   | 2,75  | % 55   |
| <b>Din Küll. ve Ahl. Bil.</b> |   | 5                         | 0     | 1      | 4   | -0,25 | % 0    |
| <b>Felsefe (Seçmeli)</b>      |   | 5                         | 0     | 0      | 5   | 0,00  | % 0    |
| <b>TYT Sosyal</b>             |   | 20                        | 6     | 5      | 9   | 4,75  | % 24   |
| Cevap Anahtarı                | B | BDCABDDBADDDABCECADBCEBEE |       |        |     |       |        |
| Cevaplarınız                  |   | B C e e eDDD cC d         |       |        |     |       |        |

|  | S | D | Y | B%  |
|--|---|---|---|-----|
| <b>Tarih-1</b>   | 0 | 0 | 0 | 0   |
| Boylardan Devlete  | 1 | 1 | 0 | 100 |
| Abbasi Devleti ve Türkler                                | 1 | 0 | 0 | 0   |
| XIX. Yüzyılda Sosyal Hayattaki Değişimler                | 1 | 1 | 0 | 100 |
| İşgallerin Başlaması ve Millî Mücadele'ye Hazırlık       | 1 | 0 | 0 | 0   |
| Millî Mücadele'de Cepheleler                             | 1 | 0 | 1 | 0   |
| <b>Coğrafya-1</b>  | 0 | 0 | 0 | 0   |
| Haritalarda Temel Kavramlar                              | 1 | 0 | 0 | 0   |
| Göçler ve Göçlerin Nedenleri                             | 1 | 0 | 1 | 0   |
| Yeryüzündeki İklim Tipleri                               | 1 | 0 | 0 | 0   |
| Bölge ve Bölge Türleri                                   | 1 | 0 | 1 | 0   |
| Afetlerin Dağılışı ve Afetlerden Korunma Yolları         | 1 | 1 | 0 | 100 |
| <b>Felsefe</b>   | 0 | 0 | 0 | 0   |
| Felsefenin Anlamı  | 1 | 1 | 0 | 100 |
| Düşünme ve Akıl Yürütmede Dilin Önemi                    | 1 | 0 | 0 | 0   |
| 15. Yüzyıl - 17. Yüzyıl Filozoflarının Felsefi Görüşleri | 1 | 1 | 0 | 100 |
| Ahlak Felsefesi  | 1 | 0 | 1 | 0   |
| Sanat Felsefesi  | 1 | 1 | 0 | 100 |
| <b>Din Küll. ve Ahl. Bil.</b>                            | 0 | 0 | 0 | 0   |
| Din ve İslam   | 1 | 0 | 0 | 0   |
| Bilgi ve İnanç   | 1 | 0 | 0 | 0   |
| İnançla İlgili Meseleler                                 | 1 | 0 | 0 | 0   |

|                 |   | Soru                 | Doğru | Yanlış | Boş | Net   | Başarı |
|-----------------|---|----------------------|-------|--------|-----|-------|--------|
| <b>Fizik</b>    |   | 7                    | 0     | 3      | 4   | -0,75 | % 0    |
| <b>Kimya</b>    |   | 7                    | 0     | 2      | 5   | -0,50 | % 0    |
| <b>Biyoloji</b> |   | 6                    | 0     | 3      | 3   | -0,75 | % 0    |
| <b>TYT Fen</b>  |   | 20                   | 0     | 8      | 12  | -2,00 | % 0    |
| Cevap Anahtarı  | B | EABBCCDDCCDEBACDAEBA |       |        |     |       |        |
| Cevaplarınız    |   | c cb a b bc b        |       |        |     |       |        |

|   | S | D | Y | B% |
|---|---|---|---|----|
| <b>Fizik</b>                            | 0 | 0 | 0 | 0  |
| Fiziksel Niceliklerin Sınıflandırılması | 1 | 0 | 0 | 0  |
| İvme                                    | 1 | 0 | 1 | 0  |
| Elektrik Devreleri                      | 1 | 0 | 0 | 0  |
| Isı, Sıcaklık ve İç Enerji              | 1 | 0 | 1 | 0  |
| Kaldırma Kuvveti                        | 1 | 0 | 1 | 0  |
| Renkler                                 | 1 | 0 | 0 | 0  |
| Düzlük Aynalar                          | 1 | 0 | 0 | 0  |
| <b>Kimya</b>                            | 0 | 0 | 0 | 0  |
| Kimyanın Sembolik Dili                  | 1 | 0 | 1 | 0  |
| ATOM VE PERİYODİK SİSTEM                | 1 | 0 | 0 | 0  |
| Sıvılar                                 | 1 | 0 | 0 | 0  |
| Güçlü Etkileşimler / İyonik Bağ         | 1 | 0 | 0 | 0  |
| Mol Kavramı                             | 1 | 0 | 0 | 0  |
| Ayırma ve Safaştırma Teknikleri         | 1 | 0 | 0 | 0  |
| Asit ve Bazların Metallerle Tepkimeleri | 1 | 0 | 1 | 0  |
| <b>Biyoloji</b>                         | 0 | 0 | 0 | 0  |
| Bilimsel Yöntem                         | 1 | 0 | 0 | 0  |
| Hücre Zarından Madde Geçişleri          | 1 | 0 | 1 | 0  |
| CANLILAR DÜNYASI                        | 1 | 0 | 1 | 0  |
| Mitoz                                   | 1 | 0 | 0 | 0  |
| Madde Döngüleri                         | 1 | 0 | 1 | 0  |
| Soyağaçları (Otozomal)                  | 1 | 0 | 0 | 0  |

# KURUM SORU ANALİZİ

|   |                        |         |      |      |        |
|---|------------------------|---------|------|------|--------|
| KEP AKADEMİ DİL SINIFLARI<br>MANİSA / YUNUSEMRE | ÇAP TYT TÜRKİYE GENELİ | KATILIM |      |      |        |
|   |                        | Okul    | İlçe | İl   | Genel  |
|   |                        | 46      | 1435 | 4588 | 130119 |

## TYT Türkçe

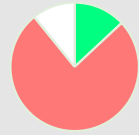
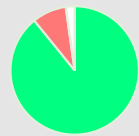
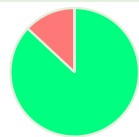
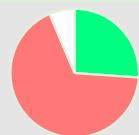
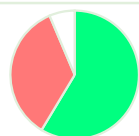
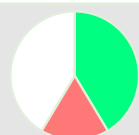
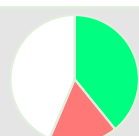
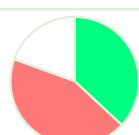
| Soru        | Kazanım                                    | D.C. | A                   | B                   | C                   | D                   | E                   | Boş          | Hatalı (*) |   |
|-------------|--|------|---------------------|---------------------|---------------------|---------------------|---------------------|--------------|------------|---|
| A-1<br>B-3  | Metne Sözcük Yerleştirme                   | B    | 1<br>%2,17          | <b>15</b><br>%32,61 | 1<br>%2,17          | 27<br>%58,70        | 2<br>%4,35          |              |            |  Doğru (%32,61)<br>Yanlış (%67,39)<br>Boş (%0,00)    |
| A-2<br>B-4  | Sözcükler Arası Anlam İlişkileri           | A    | <b>6</b><br>%13,04  |                     | 8<br>%17,39         | 17<br>%36,96        | 10<br>%21,74        | 5<br>%10,87  |            |  Doğru (%13,04)<br>Yanlış (%76,09)<br>Boş (%10,87)   |
| A-3<br>B-1  | Söz Öbeklerinde Anlam                      | E    | 6<br>%13,04         | 1<br>%2,17          |                     |                     | <b>37</b><br>%80,43 | 2<br>%4,35   |            |  Doğru (%80,43)<br>Yanlış (%15,22)<br>Boş (%4,35)    |
| A-4<br>B-2  | Cümleyi Yorumlama ve Açıklama              | A    | <b>41</b><br>%89,13 |                     |                     | 1<br>%2,17          | 3<br>%6,52          | 1<br>%2,17   |            |  Doğru (%89,13)<br>Yanlış (%8,70)<br>Boş (%2,17)     |
| A-5<br>B-6  | Cümleyi Yorumlama ve Açıklama              | D    |                     | 4<br>%8,70          | 2<br>%4,35          | <b>40</b><br>%86,96 |                     |              |            |  Doğru (%86,96)<br>Yanlış (%13,04)<br>Boş (%0,00)   |
| A-6<br>B-7  | Parçadaki Cümlelerin İçerik ve Özellikleri | B    | 18<br>%39,13        | <b>12</b><br>%26,09 | 5<br>%10,87         | 6<br>%13,04         | 2<br>%4,35          | 3<br>%6,52   |            |  Doğru (%26,09)<br>Yanlış (%67,39)<br>Boş (%6,52)  |
| A-7<br>B-5  | İki Cümleyi Birleştirme                    | B    | 3<br>%6,52          | <b>27</b><br>%58,70 | 7<br>%15,22         | 6<br>%13,04         |                     | 3<br>%6,52   |            |  Doğru (%58,70)<br>Yanlış (%34,78)<br>Boş (%6,52)  |
| A-8<br>B-11 | Nesne - Zarf Tümlenci - Yer Tamlayıcısı    | D    | 1<br>%2,17          | 6<br>%13,04         | 1<br>%2,17          | <b>19</b><br>%41,30 |                     | 19<br>%41,30 |            |  Doğru (%41,30)<br>Yanlış (%17,39)<br>Boş (%41,30) |
| A-9<br>B-12 | Filimsiler - Karma                         | E    | 2<br>%4,35          |                     |                     | 1<br>%2,17          | <b>29</b><br>%63,04 | 14<br>%30,43 |            |  Doğru (%63,04)<br>Yanlış (%6,52)<br>Boş (%30,43)  |
| A-10<br>B-8 | Ses Bilgisi - Karma                        | C    | 4<br>%8,70          | 2<br>%4,35          | <b>18</b><br>%39,13 |                     | 2<br>%4,35          | 20<br>%43,48 |            |  Doğru (%39,13)<br>Yanlış (%17,39)<br>Boş (%43,48) |
| A-11<br>B-9 | Bitişik ve Ayrı Yazılan Kelimeler          | B    | 6<br>%13,04         | <b>17</b><br>%36,96 | 9<br>%19,57         | 5<br>%10,87         |                     | 9<br>%19,57  |            |  Doğru (%36,96)<br>Yanlış (%43,48)<br>Boş (%19,57) |

# KURUM SORU ANALİZİ

| KEP AKADEMİ DİL SINIFLARI<br>MANİSA / YUNUSEMRE |  | ÇAP TYT TÜRKİYE GENELİ |              |              |              |              |              |             |            | KATILIM |  |      |        |
|---|--|------------------------|--------------|--------------|--------------|--------------|--------------|-------------|------------|---------|--|------|--------|
|   |  |                        |              |              |              |              |              |             |            | Okul    | İlçe   | İl   | Genel  |
|   |  |                        |              |              |              |              |              |             |            | 46      | 1435   | 4588 | 130119 |
| Soru  | Kazanım                                    | D.C.                   | A            | B            | C            | D            | E            | Boş         | Hatalı (*) |         |  |      |        |
| A-12<br>B-10                                    | Yazım Kuralları - Karma                    | C                      | 6<br>%13,04  | 2<br>%4,35   | 31<br>%67,39 |              | 3<br>%6,52   | 4<br>%8,70  |            |         | <p>Doğru (%67,39)<br/>Yanlış (%23,91)<br/>Boş (%8,70)</p>  |      |        |
| A-13<br>B-15                                    | Noktalama İşaretleri - Karma               | D                      | 25<br>%54,35 |              | 1<br>%2,17   | 20<br>%43,48 |              |             |            |         | <p>Doğru (%43,48)<br/>Yanlış (%56,52)<br/>Boş (%0,00)</p>  |      |        |
| A-14<br>B-16                                    | Virgül                                     | C                      | 5<br>%10,87  | 9<br>%19,57  | 23<br>%50,00 | 2<br>%4,35   | 3<br>%6,52   | 4<br>%8,70  |            |         | <p>Doğru (%50,00)<br/>Yanlış (%41,30)<br/>Boş (%8,70)</p>  |      |        |
| A-15<br>B-13                                    | Düşünceyi Geliştirme Yolları               | A                      | 25<br>%54,35 | 14<br>%30,43 | 2<br>%4,35   |              | 1<br>%2,17   | 4<br>%8,70  |            |         | <p>Doğru (%54,35)<br/>Yanlış (%36,96)<br/>Boş (%8,70)</p>  |      |        |
| A-16<br>B-14                                    | Paragrafta Anlatım Akışını Bozan Cümle     | D                      | 1<br>%2,17   | 15<br>%32,61 |              | 24<br>%52,17 | 5<br>%10,87  | 1<br>%2,17  |            |         | <p>Doğru (%52,17)<br/>Yanlış (%45,65)<br/>Boş (%2,17)</p>  |      |        |
| A-17<br>B-18                                    | Paragrafı İkiye Ayırma                     | C                      | 4<br>%8,70   | 10<br>%21,74 | 30<br>%65,22 | 1<br>%2,17   |              | 1<br>%2,17  |            |         | <p>Doğru (%65,22)<br/>Yanlış (%32,61)<br/>Boş (%2,17)</p>  |      |        |
| A-18<br>B-19                                    | Paragrafa Cümle Yerleştirme                | C                      |              | 8<br>%17,39  | 30<br>%65,22 | 4<br>%8,70   | 1<br>%2,17   | 3<br>%6,52  |            |         | <p>Doğru (%65,22)<br/>Yanlış (%28,26)<br/>Boş (%6,52)</p>  |      |        |
| A-19<br>B-17                                    | Paragrafta Boş Bırakılan Yerleri Tamamlama | A                      | 14<br>%30,43 | 5<br>%10,87  | 3<br>%6,52   | 6<br>%13,04  | 10<br>%21,74 | 8<br>%17,39 |            |         | <p>Doğru (%30,43)<br/>Yanlış (%52,17)<br/>Boş (%17,39)</p> |      |        |
| A-20<br>B-22                                    | Paragrafta Yardımcı Düşünceler             | B                      | 3<br>%6,52   | 25<br>%54,35 | 2<br>%4,35   | 5<br>%10,87  | 6<br>%13,04  | 5<br>%10,87 |            |         | <p>Doğru (%54,35)<br/>Yanlış (%34,78)<br/>Boş (%10,87)</p> |      |        |
| A-21<br>B-20                                    | Paragrafta Yardımcı Düşünceler             | A                      | 22<br>%47,83 | 4<br>%8,70   | 4<br>%8,70   | 9<br>%19,57  | 3<br>%6,52   | 4<br>%8,70  |            |         | <p>Doğru (%47,83)<br/>Yanlış (%43,48)<br/>Boş (%8,70)</p>  |      |        |
| A-22<br>B-21                                    | Paragrafta Ana Düşünce (Ana Fikir)         | D                      | 4<br>%8,70   | 3<br>%6,52   |              | 36<br>%78,26 | 2<br>%4,35   | 1<br>%2,17  |            |         | <p>Doğru (%78,26)<br/>Yanlış (%19,57)<br/>Boş (%2,17)</p>  |      |        |
| A-23<br>B-24                                    | Diyalogta Boş Bırakılan Yerleri Tamamlama  | E                      | 1<br>%2,17   | 2<br>%4,35   | 2<br>%4,35   | 2<br>%4,35   | 38<br>%82,61 | 1<br>%2,17  |            |         | <p>Doğru (%82,61)<br/>Yanlış (%15,22)<br/>Boş (%2,17)</p>  |      |        |

# KURUM SORU ANALİZİ

| KEP AKADEMİ DİL SINIFLARI<br>MANİSA / YUNUSEMRE |   | ÇAP TYT TÜRKİYE GENELİ |              |              |              |              |              |             |            | KATILIM |   |      |        |
|---|---|------------------------|--------------|--------------|--------------|--------------|--------------|-------------|------------|---------|---|------|--------|
|   |   |                        |              |              |              |              |              |             |            | Okul    | İlçe  | İl   | Genel  |
|   |   |                        |              |              |              |              |              |             |            | 46      | 1435  | 4588 | 130119 |
| Soru  | Kazanım                                     | D.C.                   | A            | B            | C            | D            | E            | Boş         | Hatalı (*) |         |   |      |        |
| A-24<br>B-23                                    | Paragrafın Karşılık Olduğu Soruyu Belirleme | C                      |              | 5<br>%10,87  | 32<br>%69,57 | 2<br>%4,35   | 6<br>%13,04  | 1<br>%2,17  |            |         | Doğru (%69,57)<br>Yanlış (%28,26)<br>Boş (%2,17)  |      |        |
| Soru  | Kazanım                                     | D.C.                   | A            | B            | C            | D            | E            | Boş         | Hatalı (*) |         |   |      |        |
| A-25<br>B-26                                    | Paragrafta Ana Düşünce (Ana Fikir)          | A                      | 43<br>%93,48 |              |              |              | 2<br>%4,35   | 1<br>%2,17  |            |         | Doğru (%93,48)<br>Yanlış (%4,35)<br>Boş (%2,17)   |      |        |
| Soru  | Kazanım                                     | D.C.                   | A            | B            | C            | D            | E            | Boş         | Hatalı (*) |         |   |      |        |
| A-26<br>B-25                                    | Paragrafta Yardımcı Düşünceler              | B                      | 5<br>%10,87  | 25<br>%54,35 | 2<br>%4,35   | 9<br>%19,57  |              | 5<br>%10,87 |            |         | Doğru (%54,35)<br>Yanlış (%34,78)<br>Boş (%10,87) |      |        |
| Soru  | Kazanım                                     | D.C.                   | A            | B            | C            | D            | E            | Boş         | Hatalı (*) |         |   |      |        |
| A-27<br>B-28                                    | Paragrafta Ana Düşünce (Ana Fikir)          | C                      | 4<br>%8,70   |              | 28<br>%60,87 | 1<br>%2,17   | 8<br>%17,39  | 5<br>%10,87 |            |         | Doğru (%60,87)<br>Yanlış (%28,26)<br>Boş (%10,87) |      |        |
| Soru  | Kazanım                                     | D.C.                   | A            | B            | C            | D            | E            | Boş         | Hatalı (*) |         |   |      |        |
| A-28<br>B-29                                    | Paragrafta Yardımcı Düşünceler              | C                      | 3<br>%6,52   |              | 26<br>%56,52 | 7<br>%15,22  | 8<br>%17,39  | 2<br>%4,35  |            |         | Doğru (%56,52)<br>Yanlış (%39,13)<br>Boş (%4,35)  |      |        |
| Soru  | Kazanım                                     | D.C.                   | A            | B            | C            | D            | E            | Boş         | Hatalı (*) |         |   |      |        |
| A-29<br>B-27                                    | Paragrafta Yardımcı Düşünceler              | D                      | 1<br>%2,17   | 2<br>%4,35   | 2<br>%4,35   | 39<br>%84,78 |              | 2<br>%4,35  |            |         | Doğru (%84,78)<br>Yanlış (%10,87)<br>Boş (%4,35)  |      |        |
| Soru  | Kazanım                                     | D.C.                   | A            | B            | C            | D            | E            | Boş         | Hatalı (*) |         |   |      |        |
| A-30<br>B-31                                    | Paragrafta Yardımcı Düşünceler              | D                      | 1<br>%2,17   | 5<br>%10,87  | 1<br>%2,17   | 36<br>%78,26 | 1<br>%2,17   | 2<br>%4,35  |            |         | Doğru (%78,26)<br>Yanlış (%17,39)<br>Boş (%4,35)  |      |        |
| Soru  | Kazanım                                     | D.C.                   | A            | B            | C            | D            | E            | Boş         | Hatalı (*) |         |   |      |        |
| A-31<br>B-30                                    | Paragrafta Yardımcı Düşünceler              | C                      | 7<br>%15,22  | 3<br>%6,52   | 25<br>%54,35 | 2<br>%4,35   | 4<br>%8,70   | 5<br>%10,87 |            |         | Doğru (%54,35)<br>Yanlış (%34,78)<br>Boş (%10,87) |      |        |
| Soru  | Kazanım                                     | D.C.                   | A            | B            | C            | D            | E            | Boş         | Hatalı (*) |         |   |      |        |
| A-32<br>B-32                                    | Paragrafa Özgü Soru Kökü                    | E                      | 4<br>%8,70   | 1<br>%2,17   | 3<br>%6,52   | 1<br>%2,17   | 35<br>%76,09 | 2<br>%4,35  |            |         | Doğru (%76,09)<br>Yanlış (%19,57)<br>Boş (%4,35)  |      |        |
| Soru  | Kazanım                                     | D.C.                   | A            | B            | C            | D            | E            | Boş         | Hatalı (*) |         |   |      |        |
| A-33<br>B-33                                    | Paragrafta Yardımcı Düşünceler              | B                      |              | 39<br>%84,78 | 1<br>%2,17   | 1<br>%2,17   | 1<br>%2,17   | 4<br>%8,70  |            |         | Doğru (%84,78)<br>Yanlış (%6,52)<br>Boş (%8,70)   |      |        |
| Soru  | Kazanım                                     | D.C.                   | A            | B            | C            | D            | E            | Boş         | Hatalı (*) |         |   |      |        |
| A-34<br>B-34                                    | Paragrafta Yardımcı Düşünceler              | C                      |              | 9<br>%19,57  | 26<br>%56,52 | 1<br>%2,17   | 5<br>%10,87  | 5<br>%10,87 |            |         | Doğru (%56,52)<br>Yanlış (%32,61)<br>Boş (%10,87) |      |        |
| Soru  | Kazanım                                     | D.C.                   | A            | B            | C            | D            | E            | Boş         | Hatalı (*) |         |   |      |        |
| A-35<br>B-35                                    | Söz Öbeklerinde Anlam                       | D                      | 2<br>%4,35   | 1<br>%2,17   |              | 39<br>%84,78 | 1<br>%2,17   | 3<br>%6,52  |            |         | Doğru (%84,78)<br>Yanlış (%8,70)<br>Boş (%6,52)   |      |        |

# KURUM SORU ANALİZİ







| KEP AKADEMİ DİL SINIFLARI<br>MANİSA / YUNUSEMRE |  | ÇAP TYT TÜRKİYE GENELİ |              |              |              |              |              |              | KATILIM    |  |  |   |
|---|--|------------------------|--------------|--------------|--------------|--------------|--------------|--------------|------------|--|--|---|
|   |  | Okul                   | İlçe         | İl           | Genel        |              |              |              |            |  |  |   |
|   |  | 46                     | 1435         | 4588         | 130119       |              |              |              |            |  |  |   |
| Soru  | Kazanım  | D.C.                   | A            | B            | C            | D            | E            | Boş          | Hatalı (*) |  |  |   |
| A-36<br>B-36                                    | Paragrafta Yardımcı Düşünceler                     | A                      | 39<br>%84,78 | 1<br>%2,17   | 1<br>%2,17   |              |              | 1<br>%2,17   | 4<br>%8,70 |  |  | Doğru (%84,78)<br>Yanlış (%6,52)<br>Boş (%8,70)   |
| Soru  | Kazanım  | D.C.                   | A            | B            | C            | D            | E            | Boş          | Hatalı (*) |  |  |   |
| A-37<br>B-38                                    | Paragrafta Yardımcı Düşünceler                     | E                      |              | 5<br>%10,87  | 3<br>%6,52   |              | 37<br>%80,43 | 1<br>%2,17   |            |  |  | Doğru (%80,43)<br>Yanlış (%17,39)<br>Boş (%2,17)  |
| Soru  | Kazanım  | D.C.                   | A            | B            | C            | D            | E            | Boş          | Hatalı (*) |  |  |   |
| A-38<br>B-37                                    | Paragrafta Yardımcı Düşünceler                     | B                      | 1<br>%2,17   | 42<br>%91,30 |              | 2<br>%4,35   | 1<br>%2,17   |              |            |  |  | Doğru (%91,30)<br>Yanlış (%8,70)<br>Boş (%0,00)   |
| Soru  | Kazanım  | D.C.                   | A            | B            | C            | D            | E            | Boş          | Hatalı (*) |  |  |   |
| A-39<br>B-40                                    | Paragrafta Yardımcı Düşünceler                     | A                      | 28<br>%60,87 | 2<br>%4,35   | 7<br>%15,22  | 1<br>%2,17   | 2<br>%4,35   | 6<br>%13,04  |            |  |  | Doğru (%60,87)<br>Yanlış (%26,09)<br>Boş (%13,04) |
| Soru  | Kazanım  | D.C.                   | A            | B            | C            | D            | E            | Boş          | Hatalı (*) |  |  |   |
| A-40<br>B-39                                    | Paragrafta Yardımcı Düşünceler                     | D                      | 3<br>%6,52   | 3<br>%6,52   | 3<br>%6,52   | 28<br>%60,87 | 5<br>%10,87  | 4<br>%8,70   |            |  |  | Doğru (%60,87)<br>Yanlış (%30,43)<br>Boş (%8,70)  |
| TYT Sosyal                                      |  |                        |              |              |              |              |              |              |            |  |  |   |
| Soru  | Kazanım  | D.C.                   | A            | B            | C            | D            | E            | Boş          | Hatalı (*) |  |  |   |
| A-1<br>B-3                                      | Boylardan Devlete                                  | C                      |              | 1<br>%2,22   | 43<br>%95,56 |              |              | 1<br>%2,22   |            |  |  | Doğru (%95,56)<br>Yanlış (%2,22)<br>Boş (%2,22)   |
| Soru  | Kazanım  | D.C.                   | A            | B            | C            | D            | E            | Boş          | Hatalı (*) |  |  |   |
| A-2<br>B-4                                      | Abbasi Devleti ve Türkler                          | A                      | 35<br>%77,78 | 1<br>%2,22   | 1<br>%2,22   | 2<br>%4,44   | 2<br>%4,44   | 4<br>%8,89   |            |  |  | Doğru (%77,78)<br>Yanlış (%13,33)<br>Boş (%8,89)  |
| Soru  | Kazanım  | D.C.                   | A            | B            | C            | D            | E            | Boş          | Hatalı (*) |  |  |   |
| A-3<br>B-1                                      | XIX. Yüzyılda Sosyal Hayattaki Değişimler          | B                      |              | 37<br>%82,22 |              | 2<br>%4,44   | 4<br>%8,89   | 2<br>%4,44   |            |  |  | Doğru (%82,22)<br>Yanlış (%13,33)<br>Boş (%4,44)  |
| Soru  | Kazanım  | D.C.                   | A            | B            | C            | D            | E            | Boş          | Hatalı (*) |  |  |   |
| A-4<br>B-2                                      | İşgallerin Başlaması ve Millî Mücadele'ye Hazırlık | D                      | 3<br>%6,67   | 5<br>%11,11  | 3<br>%6,67   | 15<br>%33,33 | 9<br>%20,00  | 10<br>%22,22 |            |  |  | Doğru (%33,33)<br>Yanlış (%44,44)<br>Boş (%22,22) |
| Soru  | Kazanım  | D.C.                   | A            | B            | C            | D            | E            | Boş          | Hatalı (*) |  |  |   |
| A-5<br>B-5                                      | Millî Mücadele'de Cepheler                         | B                      | 2<br>%4,44   | 30<br>%66,67 | 5<br>%11,11  |              | 3<br>%6,67   | 5<br>%11,11  |            |  |  | Doğru (%66,67)<br>Yanlış (%22,22)<br>Boş (%11,11) |
| Soru  | Kazanım  | D.C.                   | A            | B            | C            | D            | E            | Boş          | Hatalı (*) |  |  |   |
| A-6<br>B-8                                      | Haritalarda Temel Kavramlar                        | B                      | 7<br>%15,56  | 29<br>%64,44 |              |              |              | 9<br>%20,00  |            |  |  | Doğru (%64,44)<br>Yanlış (%15,56)<br>Boş (%20,00) |

# KURUM SORU ANALİZİ

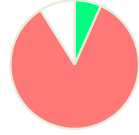
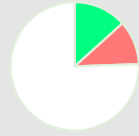

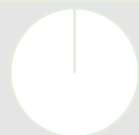

| KEP AKADEMİ DİL SINIFLARI<br>MANİSA / YUNUSEMRE |  | ÇAP TYT TÜRKİYE GENELİ |              |             |              |              |              |              |            | KATILIM |      |   |        |
|---|--|------------------------|--------------|-------------|--------------|--------------|--------------|--------------|------------|---------|------|---|--------|
|   |  |                        |              |             |              |              |              |              |            | Okul    | İlçe | İl  | Genel  |
|   |  |                        |              |             |              |              |              |              |            | 46      | 1435 | 4588  | 130119 |
| Soru  | Kazanım  | D.C.                   | A            | B           | C            | D            | E            | Boş          | Hatalı (*) |         |      |   |        |
| A-7<br>B-7                                      | Göçler ve Göçlerin Nedenleri                             | D                      | 8<br>%17,78  |             | 2<br>%4,44   | 13<br>%28,89 | 18<br>%40,00 | 4<br>%8,89   |            |         |      | Doğru (%28,89)<br>Yanlış (%62,22)<br>Boş (%8,89)  |        |
| Soru  | Kazanım  | D.C.                   | A            | B           | C            | D            | E            | Boş          | Hatalı (*) |         |      |   |        |
| A-8<br>B-6                                      | Yeryüzündeki İklim Tipleri                               | D                      | 2<br>%4,44   | 3<br>%6,67  | 5<br>%11,11  | 13<br>%28,89 | 8<br>%17,78  | 14<br>%31,11 |            |         |      | Doğru (%28,89)<br>Yanlış (%40,00)<br>Boş (%31,11) |        |
| Soru  | Kazanım  | D.C.                   | A            | B           | C            | D            | E            | Boş          | Hatalı (*) |         |      |   |        |
| A-9<br>B-9                                      | Bölge ve Bölge Türleri                                   | A                      | 28<br>%62,22 | 7<br>%15,56 |              | 7<br>%15,56  | 3<br>%6,67   |              |            |         |      | Doğru (%62,22)<br>Yanlış (%37,78)<br>Boş (%0,00)  |        |
| Soru  | Kazanım  | D.C.                   | A            | B           | C            | D            | E            | Boş          | Hatalı (*) |         |      |   |        |
| A-10<br>B-10                                    | Afetlerin Dağılışı ve Afetlerden Korunma Yolları         | D                      | 6<br>%13,33  | 4<br>%8,89  | 5<br>%11,11  | 24<br>%53,33 | 3<br>%6,67   | 3<br>%6,67   |            |         |      | Doğru (%53,33)<br>Yanlış (%40,00)<br>Boş (%6,67)  |        |
| Soru  | Kazanım  | D.C.                   | A            | B           | C            | D            | E            | Boş          | Hatalı (*) |         |      |   |        |
| A-11<br>B-11                                    | Felsefenin Anlamı  | D                      |              |             |              | 37<br>%82,22 | 4<br>%8,89   | 4<br>%8,89   |            |         |      | Doğru (%82,22)<br>Yanlış (%8,89)<br>Boş (%8,89)   |        |
| Soru  | Kazanım  | D.C.                   | A            | B           | C            | D            | E            | Boş          | Hatalı (*) |         |      |   |        |
| A-12<br>B-13                                    | Düşünme ve Akıl Yürütmede Dilin Önemi                    | A                      | 24<br>%53,33 | 2<br>%4,44  | 3<br>%6,67   | 6<br>%13,33  | 4<br>%8,89   | 6<br>%13,33  |            |         |      | Doğru (%53,33)<br>Yanlış (%33,33)<br>Boş (%13,33) |        |
| Soru  | Kazanım  | D.C.                   | A            | B           | C            | D            | E            | Boş          | Hatalı (*) |         |      |   |        |
| A-13<br>B-12                                    | 15. Yüzyıl - 17. Yüzyıl Filozoflarının Felsefi Görüşleri | D                      |              | 2<br>%4,44  | 1<br>%2,22   | 35<br>%77,78 |              | 7<br>%15,56  |            |         |      | Doğru (%77,78)<br>Yanlış (%6,67)<br>Boş (%15,56)  |        |
| Soru  | Kazanım  | D.C.                   | A            | B           | C            | D            | E            | Boş          | Hatalı (*) |         |      |   |        |
| A-14<br>B-14                                    | Ahlak Felsefesi  | B                      |              | 5<br>%11,11 | 37<br>%82,22 |              |              | 3<br>%6,67   |            |         |      | Doğru (%11,11)<br>Yanlış (%82,22)<br>Boş (%6,67)  |        |
| Soru  | Kazanım  | D.C.                   | A            | B           | C            | D            | E            | Boş          | Hatalı (*) |         |      |   |        |
| A-15<br>B-15                                    | Sanat Felsefesi  | C                      | 1<br>%2,22   | 3<br>%6,67  | 30<br>%66,67 | 1<br>%2,22   | 2<br>%4,44   | 8<br>%17,78  |            |         |      | Doğru (%66,67)<br>Yanlış (%15,56)<br>Boş (%17,78) |        |
| Soru  | Kazanım  | D.C.                   | A            | B           | C            | D            | E            | Boş          | Hatalı (*) |         |      |   |        |
| A-16<br>B-16                                    | Din ve İslam   | E                      |              | 1<br>%2,22  |              | 2<br>%4,44   | 32<br>%71,11 | 10<br>%22,22 |            |         |      | Doğru (%71,11)<br>Yanlış (%6,67)<br>Boş (%22,22)  |        |
| Soru  | Kazanım  | D.C.                   | A            | B           | C            | D            | E            | Boş          | Hatalı (*) |         |      |   |        |
| A-17<br>B-17                                    | Bilgi ve İnanç   | C                      | 3<br>%6,67   |             | 37<br>%82,22 |              | 2<br>%4,44   | 3<br>%6,67   |            |         |      | Doğru (%82,22)<br>Yanlış (%11,11)<br>Boş (%6,67)  |        |
| Soru  | Kazanım  | D.C.                   | A            | B           | C            | D            | E            | Boş          | Hatalı (*) |         |      |   |        |
| A-18<br>B-19                                    | İnançla İlgili Meseleler                                 | D                      | 1<br>%2,22   | 6<br>%13,33 | 2<br>%4,44   | 26<br>%57,78 | 1<br>%2,22   | 9<br>%20,00  |            |         |      | Doğru (%57,78)<br>Yanlış (%22,22)<br>Boş (%20,00) |        |

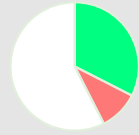
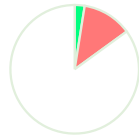
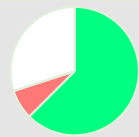

# KURUM SORU ANALİZİ

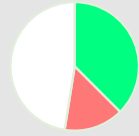
| KEP AKADEMİ DİL SINIFLARI<br>MANİSA / YUNUSEMRE |   | ÇAP TYT TÜRKİYE GENELİ |              |              |             |              |              |               |            | KATILIM   |  |  |  |
|---|---|------------------------|--------------|--------------|-------------|--------------|--------------|---------------|------------|---|--|--|--|
|   |   | Okul                   | İlçe         | İl           | Genel       |              |              |               |            |   |  |  |  |
|   |   | 46                     | 1435         | 4588         | 130119      |              |              |               |            |   |  |  |  |
| Soru  | Kazanım   | D.C.                   | A            | B            | C           | D            | E            | Boş           | Hatalı (*) |  <ul style="list-style-type: none"> <li>Doğru (%6,67)</li> <li>Yanlış (%84,44)</li> <li>Boş (%8,89)</li> </ul>     |  |  |  |
| A-19<br>B-20                                    | Hz. Muhammed ve Gençlik   | B                      |              | 3<br>%6,67   | 7<br>%15,56 | 15<br>%33,33 | 16<br>%35,56 | 4<br>%8,89    |            |   |  |  |  |
| Soru  | Kazanım   | D.C.                   | A            | B            | C           | D            | E            | Boş           | Hatalı (*) |  <ul style="list-style-type: none"> <li>Doğru (%13,33)</li> <li>Yanlış (%11,11)</li> <li>Boş (%75,56)</li> </ul>   |  |  |  |
| A-20<br>B-18                                    | İslam ve İbadet   | A                      | 6<br>%13,33  | 1<br>%2,22   |             |              | 4<br>%8,89   | 34<br>%75,56  |            |   |  |  |  |
| Soru  | Kazanım   | D.C.                   | A            | B            | C           | D            | E            | Boş           | Hatalı (*) |  <ul style="list-style-type: none"> <li>Doğru (%0,00)</li> <li>Yanlış (%0,00)</li> <li>Boş (%100,00)</li> </ul>    |  |  |  |
| A-21<br>B-23                                    | Düşünme ve Akıl Yürütmenin Temel Kavramları                         | B                      |              |              |             |              |              | 45<br>%100,00 |            |   |  |  |  |
| Soru  | Kazanım   | D.C.                   | A            | B            | C           | D            | E            | Boş           | Hatalı (*) |  <ul style="list-style-type: none"> <li>Doğru (%0,00)</li> <li>Yanlış (%0,00)</li> <li>Boş (%100,00)</li> </ul>    |  |  |  |
| A-22<br>B-24                                    | Felsefi Soru Oluşturma ve Felsefi Bir Görüş veya Argümanı Sorgulama | E                      |              |              |             |              |              | 45<br>%100,00 |            |   |  |  |  |
| Soru  | Kazanım   | D.C.                   | A            | B            | C           | D            | E            | Boş           | Hatalı (*) |  <ul style="list-style-type: none"> <li>Doğru (%0,00)</li> <li>Yanlış (%0,00)</li> <li>Boş (%100,00)</li> </ul>    |  |  |  |
| A-23<br>B-25                                    | Varlık Felsefesi  | E                      |              |              |             |              |              | 45<br>%100,00 |            |   |  |  |  |
| Soru  | Kazanım   | D.C.                   | A            | B            | C           | D            | E            | Boş           | Hatalı (*) |  <ul style="list-style-type: none"> <li>Doğru (%0,00)</li> <li>Yanlış (%0,00)</li> <li>Boş (%100,00)</li> </ul>  |  |  |  |
| A-24<br>B-21                                    | Bilgi Felsefesi   | B                      |              |              |             |              |              | 45<br>%100,00 |            |   |  |  |  |
| Soru  | Kazanım   | D.C.                   | A            | B            | C           | D            | E            | Boş           | Hatalı (*) |  <ul style="list-style-type: none"> <li>Doğru (%0,00)</li> <li>Yanlış (%0,00)</li> <li>Boş (%100,00)</li> </ul>  |  |  |  |
| A-25<br>B-22                                    | MÖ 6. Yüzyıl - MS 2. Yüzyıl Filozoflarının Felsefi Görüşleri        | C                      |              |              |             |              |              | 45<br>%100,00 |            |   |  |  |  |
| <b>TYT Matematik</b>                            |   |                        |              |              |             |              |              |               |            |   |  |  |  |
| Soru  | Kazanım   | D.C.                   | A            | B            | C           | D            | E            | Boş           | Hatalı (*) |  <ul style="list-style-type: none"> <li>Doğru (%47,50)</li> <li>Yanlış (%7,50)</li> <li>Boş (%45,00)</li> </ul>  |  |  |  |
| A-1<br>B-1                                      | Rasyonel Sayılar  | B                      |              | 19<br>%47,50 |             |              | 3<br>%7,50   | 18<br>%45,00  |            |   |  |  |  |
| Soru  | Kazanım   | D.C.                   | A            | B            | C           | D            | E            | Boş           | Hatalı (*) |  <ul style="list-style-type: none"> <li>Doğru (%32,50)</li> <li>Yanlış (%10,00)</li> <li>Boş (%57,50)</li> </ul> |  |  |  |
| A-2<br>B-3                                      | Ondalık Sayılar   | A                      | 13<br>%32,50 | 1<br>%2,50   | 2<br>%5,00  | 1<br>%2,50   |              | 23<br>%57,50  |            |   |  |  |  |
| Soru  | Kazanım   | D.C.                   | A            | B            | C           | D            | E            | Boş           | Hatalı (*) |  <ul style="list-style-type: none"> <li>Doğru (%2,50)</li> <li>Yanlış (%12,50)</li> <li>Boş (%85,00)</li> </ul>  |  |  |  |
| A-3<br>B-2                                      | Köklü ifadeler  | C                      | 2<br>%5,00   |              | 1<br>%2,50  | 3<br>%7,50   |              | 34<br>%85,00  |            |   |  |  |  |
| Soru  | Kazanım   | D.C.                   | A            | B            | C           | D            | E            | Boş           | Hatalı (*) |  <ul style="list-style-type: none"> <li>Doğru (%62,50)</li> <li>Yanlış (%7,50)</li> <li>Boş (%30,00)</li> </ul>  |  |  |  |
| A-4<br>B-7                                      | Ardışık Sayılar   | A                      | 25<br>%62,50 |              | 1<br>%2,50  | 1<br>%2,50   | 1<br>%2,50   | 12<br>%30,00  |            |   |  |  |  |

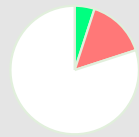
# KURUM SORU ANALİZİ

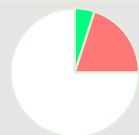
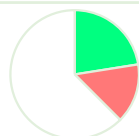
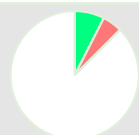
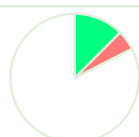
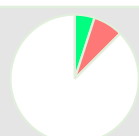
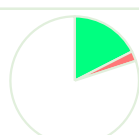
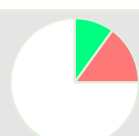
| KEP AKADEMİ DİL SINIFLARI<br>MANİSA / YUNUSEMRE |   | ÇAP TYT TÜRKİYE GENELİ |              |             |             |             |              |              |            | KATILIM |   |      |        |
|---|---|------------------------|--------------|-------------|-------------|-------------|--------------|--------------|------------|---------|---|------|--------|
|   |   |                        |              |             |             |             |              |              |            | Okul    | İlçe  | İl   | Genel  |
|   |   |                        |              |             |             |             |              |              |            | 46      | 1435  | 4588 | 130119 |
| Soru  | Kazanım   | D.C.                   | A            | B           | C           | D           | E            | Boş          | Hatalı (*) |         |   |      |        |
| A-5<br>B-8                                      | MUTLAK DEĞER                                    | C                      | 1<br>%2,50   |             | 8<br>%20,00 | 4<br>%10,00 |              | 27<br>%67,50 |            |         |  <ul style="list-style-type: none"> <li>Doğru (%20,00)</li> <li>Yanlış (%12,50)</li> <li>Boş (%67,50)</li> </ul>   |      |        |
| Soru  | Kazanım   | D.C.                   | A            | B           | C           | D           | E            | Boş          | Hatalı (*) |         |   |      |        |
| A-6<br>B-4                                      | EBOB-EKOK                                       | E                      |              | 1<br>%2,50  | 4<br>%10,00 | 1<br>%2,50  | 15<br>%37,50 | 19<br>%47,50 |            |         |  <ul style="list-style-type: none"> <li>Doğru (%37,50)</li> <li>Yanlış (%15,00)</li> <li>Boş (%47,50)</li> </ul>   |      |        |
| Soru  | Kazanım   | D.C.                   | A            | B           | C           | D           | E            | Boş          | Hatalı (*) |         |   |      |        |
| A-7<br>B-5                                      | Mutlak Değerli Denklemler                       | A                      | 14<br>%35,00 | 1<br>%2,50  | 1<br>%2,50  |             | 2<br>%5,00   | 22<br>%55,00 |            |         |  <ul style="list-style-type: none"> <li>Doğru (%35,00)</li> <li>Yanlış (%10,00)</li> <li>Boş (%55,00)</li> </ul>   |      |        |
| Soru  | Kazanım   | D.C.                   | A            | B           | C           | D           | E            | Boş          | Hatalı (*) |         |   |      |        |
| A-8<br>B-6                                      | BİRİNCİ DERECEDEDEN DENKLEMLER VE EŞİTSİZLİKLER | E                      | 1<br>%2,50   | 1<br>%2,50  |             | 4<br>%10,00 | 2<br>%5,00   | 32<br>%80,00 |            |         |  <ul style="list-style-type: none"> <li>Doğru (%5,00)</li> <li>Yanlış (%15,00)</li> <li>Boş (%80,00)</li> </ul>    |      |        |
| Soru  | Kazanım   | D.C.                   | A            | B           | C           | D           | E            | Boş          | Hatalı (*) |         |   |      |        |
| A-9<br>B-11                                     | Birinci Dereceden Bir Bilinmeyenli Denklemler   | D                      | 5<br>%12,50  |             | 1<br>%2,50  | 9<br>%22,50 | 1<br>%2,50   | 24<br>%60,00 |            |         |  <ul style="list-style-type: none"> <li>Doğru (%22,50)</li> <li>Yanlış (%17,50)</li> <li>Boş (%60,00)</li> </ul>   |      |        |
| Soru  | Kazanım   | D.C.                   | A            | B           | C           | D           | E            | Boş          | Hatalı (*) |         |   |      |        |
| A-10<br>B-12                                    | Üslü ifadeler                                   | C                      |              | 7<br>%17,50 | 2<br>%5,00  | 1<br>%2,50  |              | 30<br>%75,00 |            |         |  <ul style="list-style-type: none"> <li>Doğru (%5,00)</li> <li>Yanlış (%20,00)</li> <li>Boş (%75,00)</li> </ul>  |      |        |
| Soru  | Kazanım   | D.C.                   | A            | B           | C           | D           | E            | Boş          | Hatalı (*) |         |   |      |        |
| A-11<br>B-9                                     | Tek ve Çift Sayılar                             | E                      | 1<br>%2,50   | 3<br>%7,50  | 1<br>%2,50  | 1<br>%2,50  | 9<br>%22,50  | 25<br>%62,50 |            |         |  <ul style="list-style-type: none"> <li>Doğru (%22,50)</li> <li>Yanlış (%15,00)</li> <li>Boş (%62,50)</li> </ul> |      |        |
| Soru  | Kazanım   | D.C.                   | A            | B           | C           | D           | E            | Boş          | Hatalı (*) |         |   |      |        |
| A-12<br>B-10                                    | BİRİNCİ DERECEDEDEN DENKLEMLER VE EŞİTSİZLİKLER | C                      |              | 1<br>%2,50  | 3<br>%7,50  |             | 1<br>%2,50   | 35<br>%87,50 |            |         |  <ul style="list-style-type: none"> <li>Doğru (%7,50)</li> <li>Yanlış (%5,00)</li> <li>Boş (%87,50)</li> </ul>   |      |        |
| Soru  | Kazanım   | D.C.                   | A            | B           | C           | D           | E            | Boş          | Hatalı (*) |         |   |      |        |
| A-13<br>B-14                                    | Sayı Problemleri                                | B                      |              | 5<br>%12,50 | 2<br>%5,00  |             |              | 33<br>%82,50 |            |         |  <ul style="list-style-type: none"> <li>Doğru (%12,50)</li> <li>Yanlış (%5,00)</li> <li>Boş (%82,50)</li> </ul>  |      |        |
| Soru  | Kazanım   | D.C.                   | A            | B           | C           | D           | E            | Boş          | Hatalı (*) |         |   |      |        |
| A-14<br>B-15                                    | Yüzde, Kar-Zarar Problemleri                    | A                      | 2<br>%5,00   | 1<br>%2,50  | 2<br>%5,00  |             |              | 35<br>%87,50 |            |         |  <ul style="list-style-type: none"> <li>Doğru (%5,00)</li> <li>Yanlış (%7,50)</li> <li>Boş (%87,50)</li> </ul>   |      |        |
| Soru  | Kazanım   | D.C.                   | A            | B           | C           | D           | E            | Boş          | Hatalı (*) |         |   |      |        |
| A-15<br>B-13                                    | Periyodik Durumlar                              | D                      | 1<br>%2,50   |             |             | 7<br>%17,50 |              | 32<br>%80,00 |            |         |  <ul style="list-style-type: none"> <li>Doğru (%17,50)</li> <li>Yanlış (%2,50)</li> <li>Boş (%80,00)</li> </ul>  |      |        |
| Soru  | Kazanım   | D.C.                   | A            | B           | C           | D           | E            | Boş          | Hatalı (*) |         |   |      |        |
| A-16<br>B-17                                    | Hareket Problemleri                             | D                      | 4<br>%10,00  | 2<br>%5,00  |             | 4<br>%10,00 |              | 30<br>%75,00 |            |         |  <ul style="list-style-type: none"> <li>Doğru (%10,00)</li> <li>Yanlış (%15,00)</li> <li>Boş (%75,00)</li> </ul> |      |        |



# KURUM SORU ANALİZİ

| KEP AKADEMİ DİL SINIFLARI<br>MANİSA / YUNUSEMRE |                                    | ÇAP TYT TÜRKİYE GENELİ |            |             |              |              |            |              |            | KATILIM |   |      |        |
|---|------------------------------------|------------------------|------------|-------------|--------------|--------------|------------|--------------|------------|---------|---|------|--------|
|   |                                    |                        |            |             |              |              |            |              |            | Okul    | İlçe  | İl   | Genel  |
|   |                                    |                        |            |             |              |              |            |              |            | 46      | 1435  | 4588 | 130119 |
| Soru  | Kazanım                            | D.C.                   | A          | B           | C            | D            | E          | Boş          | Hatalı (*) |         |   |      |        |
| A-17<br>B-18                                    | Sayı Problemleri                   | C                      |            |             | 5<br>%12,50  |              |            | 35<br>%87,50 |            |         | Doğru (%12,50)<br>Yanlış (%0,00)<br>Boş (%87,50)  |      |        |
| Soru  | Kazanım                            | D.C.                   | A          | B           | C            | D            | E          | Boş          | Hatalı (*) |         |   |      |        |
| A-18<br>B-16                                    | Grafik Problemleri                 | E                      | 1<br>%2,50 |             |              |              | 2<br>%5,00 | 37<br>%92,50 |            |         | Doğru (%5,00)<br>Yanlış (%2,50)<br>Boş (%92,50)   |      |        |
| Soru  | Kazanım                            | D.C.                   | A          | B           | C            | D            | E          | Boş          | Hatalı (*) |         |   |      |        |
| A-19<br>B-20                                    | Rutin Olmayan Problemler           | B                      |            | 2<br>%5,00  |              |              |            | 38<br>%95,00 |            |         | Doğru (%5,00)<br>Yanlış (%0,00)<br>Boş (%95,00)   |      |        |
| Soru  | Kazanım                            | D.C.                   | A          | B           | C            | D            | E          | Boş          | Hatalı (*) |         |   |      |        |
| A-20<br>B-21                                    | Yüzde, Kar-Zarar Problemleri       | C                      | 2<br>%5,00 | 2<br>%5,00  | 1<br>%2,50   |              |            | 35<br>%87,50 |            |         | Doğru (%2,50)<br>Yanlış (%10,00)<br>Boş (%87,50)  |      |        |
| Soru  | Kazanım                            | D.C.                   | A          | B           | C            | D            | E          | Boş          | Hatalı (*) |         |   |      |        |
| A-21<br>B-19                                    | Merkezi Eğilim ve Yayılım Ölçüleri | E                      | 2<br>%5,00 | 2<br>%5,00  |              | 3<br>%7,50   |            | 33<br>%82,50 |            |         | Doğru (%0,00)<br>Yanlış (%17,50)<br>Boş (%82,50)  |      |        |
| Soru  | Kazanım                            | D.C.                   | A          | B           | C            | D            | E          | Boş          | Hatalı (*) |         |   |      |        |
| A-22<br>B-22                                    | Rutin Olmayan Problemler           | B                      |            | 6<br>%15,00 |              | 1<br>%2,50   |            | 33<br>%82,50 |            |         | Doğru (%15,00)<br>Yanlış (%2,50)<br>Boş (%82,50)  |      |        |
| Soru  | Kazanım                            | D.C.                   | A          | B           | C            | D            | E          | Boş          | Hatalı (*) |         |   |      |        |
| A-23<br>B-25                                    | Sayı Problemleri                   | E                      | 3<br>%7,50 | 4<br>%10,00 | 2<br>%5,00   |              |            | 31<br>%77,50 |            |         | Doğru (%0,00)<br>Yanlış (%22,50)<br>Boş (%77,50)  |      |        |
| Soru  | Kazanım                            | D.C.                   | A          | B           | C            | D            | E          | Boş          | Hatalı (*) |         |   |      |        |
| A-24<br>B-24                                    | Sayı Problemleri                   | C                      |            |             | 4<br>%10,00  |              |            | 36<br>%90,00 |            |         | Doğru (%10,00)<br>Yanlış (%0,00)<br>Boş (%90,00)  |      |        |
| Soru  | Kazanım                            | D.C.                   | A          | B           | C            | D            | E          | Boş          | Hatalı (*) |         |   |      |        |
| A-25<br>B-23                                    | MANTIK                             | D                      |            | 2<br>%5,00  | 1<br>%2,50   | 10<br>%25,00 | 2<br>%5,00 | 25<br>%62,50 |            |         | Doğru (%25,00)<br>Yanlış (%12,50)<br>Boş (%62,50) |      |        |
| Soru  | Kazanım                            | D.C.                   | A          | B           | C            | D            | E          | Boş          | Hatalı (*) |         |   |      |        |
| A-26<br>B-28                                    | Küme Kavramı ve Kümelerde İşlemler | C                      |            | 1<br>%2,50  |              | 1<br>%2,50   |            | 38<br>%95,00 |            |         | Doğru (%0,00)<br>Yanlış (%5,00)<br>Boş (%95,00)   |      |        |
| Soru  | Kazanım                            | D.C.                   | A          | B           | C            | D            | E          | Boş          | Hatalı (*) |         |   |      |        |
| A-27<br>B-29                                    | Küme Problemleri                   | C                      |            | 1<br>%2,50  | 18<br>%45,00 | 2<br>%5,00   |            | 19<br>%47,50 |            |         | Doğru (%45,00)<br>Yanlış (%7,50)<br>Boş (%47,50)  |      |        |
| Soru  | Kazanım                            | D.C.                   | A          | B           | C            | D            | E          | Boş          | Hatalı (*) |         |   |      |        |
| A-28<br>B-26                                    | Oran ve Orantı                     | C                      |            |             | 6<br>%15,00  |              |            | 34<br>%85,00 |            |         | Doğru (%15,00)<br>Yanlış (%0,00)<br>Boş (%85,00)  |      |        |



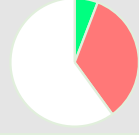
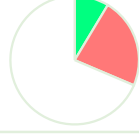
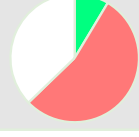
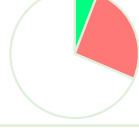
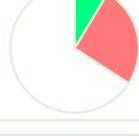
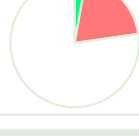
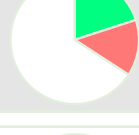
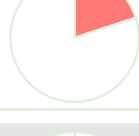

# KURUM SORU ANALİZİ

| KEP AKADEMİ DİL SINIFLARI<br>MANİSA / YUNUSEMRE |   | ÇAP TYT TÜRKİYE GENELİ |            |            |            |            |            |               |            | KATILIM |  |      |        |
|---|---|------------------------|------------|------------|------------|------------|------------|---------------|------------|---------|--|------|--------|
|   |   |                        |            |            |            |            |            |               |            | Okul    | İlçe   | İl   | Genel  |
|   |   |                        |            |            |            |            |            |               |            | 46      | 1435   | 4588 | 130119 |
| Soru  | Kazanım   | D.C.                   | A          | B          | C          | D          | E          | Boş           | Hatalı (*) |         |  |      |        |
| A-29<br>B-27                                    | Üstel, logaritmik denklemlerin ve eşitsizliklerin çözüm kümelerini bulur. | D                      |            |            | 2<br>%5,00 | 2<br>%5,00 | 2<br>%5,00 | 34<br>%85,00  |            |         | <ul style="list-style-type: none"> <li>Doğru (%5,00)</li> <li>Yanlış (%10,00)</li> <li>Boş (%85,00)</li> </ul> |      |        |
| Soru  | Kazanım   | D.C.                   | A          | B          | C          | D          | E          | Boş           | Hatalı (*) |         |  |      |        |
| A-30<br>B-30                                    | Sayma Yöntemleri  | A                      |            |            |            |            |            | 40<br>%100,00 |            |         | <ul style="list-style-type: none"> <li>Doğru (%0,00)</li> <li>Yanlış (%0,00)</li> <li>Boş (%100,00)</li> </ul> |      |        |
| Soru  | Kazanım   | D.C.                   | A          | B          | C          | D          | E          | Boş           | Hatalı (*) |         |  |      |        |
| A-31<br>B-31                                    | Geometrik Kavramlar ve Doğruda Açılar                                     | C                      |            |            | 2<br>%5,00 |            |            | 38<br>%95,00  |            |         | <ul style="list-style-type: none"> <li>Doğru (%5,00)</li> <li>Yanlış (%0,00)</li> <li>Boş (%95,00)</li> </ul>  |      |        |
| Soru  | Kazanım   | D.C.                   | A          | B          | C          | D          | E          | Boş           | Hatalı (*) |         |  |      |        |
| A-32<br>B-34                                    | Prizmalar   | B                      |            | 2<br>%5,00 |            |            |            | 38<br>%95,00  |            |         | <ul style="list-style-type: none"> <li>Doğru (%5,00)</li> <li>Yanlış (%0,00)</li> <li>Boş (%95,00)</li> </ul>  |      |        |
| Soru  | Kazanım   | D.C.                   | A          | B          | C          | D          | E          | Boş           | Hatalı (*) |         |  |      |        |
| A-33<br>B-35                                    | Kare  | C                      |            | 1<br>%2,50 |            |            |            | 39<br>%97,50  |            |         | <ul style="list-style-type: none"> <li>Doğru (%0,00)</li> <li>Yanlış (%2,50)</li> <li>Boş (%97,50)</li> </ul>  |      |        |
| Soru  | Kazanım   | D.C.                   | A          | B          | C          | D          | E          | Boş           | Hatalı (*) |         |  |      |        |
| A-34<br>B-32                                    | Dikdörtgen  | D                      | 1<br>%2,50 |            |            | 1<br>%2,50 |            | 38<br>%95,00  |            |         | <ul style="list-style-type: none"> <li>Doğru (%2,50)</li> <li>Yanlış (%2,50)</li> <li>Boş (%95,00)</li> </ul>  |      |        |
| Soru  | Kazanım   | D.C.                   | A          | B          | C          | D          | E          | Boş           | Hatalı (*) |         |  |      |        |
| A-35<br>B-33                                    | Kare  | E                      |            |            |            |            | 1<br>%2,50 | 39<br>%97,50  |            |         | <ul style="list-style-type: none"> <li>Doğru (%2,50)</li> <li>Yanlış (%0,00)</li> <li>Boş (%97,50)</li> </ul>  |      |        |
| Soru  | Kazanım   | D.C.                   | A          | B          | C          | D          | E          | Boş           | Hatalı (*) |         |  |      |        |
| A-36<br>B-37                                    | ÜÇGENDE ALAN VE KENAR-AÇI İLİŞKİLERİ                                      | E                      |            |            |            | 1<br>%2,50 |            | 39<br>%97,50  |            |         | <ul style="list-style-type: none"> <li>Doğru (%0,00)</li> <li>Yanlış (%2,50)</li> <li>Boş (%97,50)</li> </ul>  |      |        |
| Soru  | Kazanım   | D.C.                   | A          | B          | C          | D          | E          | Boş           | Hatalı (*) |         |  |      |        |
| A-37<br>B-36                                    | Kare  | A                      | 1<br>%2,50 |            |            |            |            | 39<br>%97,50  |            |         | <ul style="list-style-type: none"> <li>Doğru (%2,50)</li> <li>Yanlış (%0,00)</li> <li>Boş (%97,50)</li> </ul>  |      |        |
| Soru  | Kazanım   | D.C.                   | A          | B          | C          | D          | E          | Boş           | Hatalı (*) |         |  |      |        |
| A-38<br>B-39                                    | Yamuk   | E                      |            |            |            |            |            | 40<br>%100,00 |            |         | <ul style="list-style-type: none"> <li>Doğru (%0,00)</li> <li>Yanlış (%0,00)</li> <li>Boş (%100,00)</li> </ul> |      |        |
| Soru  | Kazanım   | D.C.                   | A          | B          | C          | D          | E          | Boş           | Hatalı (*) |         |  |      |        |
| A-39<br>B-40                                    | Prizmalar   | D                      |            | 1<br>%2,50 |            |            |            | 39<br>%97,50  |            |         | <ul style="list-style-type: none"> <li>Doğru (%0,00)</li> <li>Yanlış (%2,50)</li> <li>Boş (%97,50)</li> </ul>  |      |        |
| Soru  | Kazanım   | D.C.                   | A          | B          | C          | D          | E          | Boş           | Hatalı (*) |         |  |      |        |
| A-40<br>B-38                                    | Prizmalar   | E                      |            |            |            | 1<br>%2,50 |            | 39<br>%97,50  |            |         | <ul style="list-style-type: none"> <li>Doğru (%0,00)</li> <li>Yanlış (%2,50)</li> <li>Boş (%97,50)</li> </ul>  |      |        |

# KURUM SORU ANALİZİ

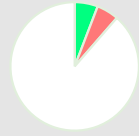
| KEP AKADEMİ DİL SINIFLARI<br>MANİSA / YUNUSEMRE |   | ÇAP TYT TÜRKİYE GENELİ |             |             |             |             |              |               | KATILIM    |   |      |        |
|---|---|------------------------|-------------|-------------|-------------|-------------|--------------|---------------|------------|---|------|--------|
|   |   |                        |             |             |             |             |              |               | Okul       | İlçe  | İl   | Genel  |
|   |   |                        |             |             |             |             |              |               | 46         | 1435  | 4588 | 130119 |
| Soru  | Kazanım                                 | D.C.                   | A           | B           | C           | D           | E            | Boş           | Hatalı (*) |   |      |        |
| A-1<br>B-2                                      | Fiziksel Niceliklerin Sınıflandırılması | A                      | 5<br>%14,29 | 1<br>%2,86  | 1<br>%2,86  | 9<br>%25,71 | 4<br>%11,43  | 15<br>%42,86  |            |  <ul style="list-style-type: none"> <li>Doğru (%14,29)</li> <li>Yanlış (%42,86)</li> <li>Boş (%42,86)</li> </ul>   |      |        |
| Soru  | Kazanım                                 | D.C.                   | A           | B           | C           | D           | E            | Boş           | Hatalı (*) |   |      |        |
| A-2<br>B-3                                      | İvme                                    | B                      |             | 2<br>%5,71  | 1<br>%2,86  | 8<br>%22,86 | 3<br>%8,57   | 21<br>%60,00  |            |  <ul style="list-style-type: none"> <li>Doğru (%5,71)</li> <li>Yanlış (%34,29)</li> <li>Boş (%60,00)</li> </ul>    |      |        |
| Soru  | Kazanım                                 | D.C.                   | A           | B           | C           | D           | E            | Boş           | Hatalı (*) |   |      |        |
| A-3<br>B-1                                      | Elektrik Devreleri                      | E                      | 2<br>%5,71  | 1<br>%2,86  | 3<br>%8,57  | 2<br>%5,71  | 3<br>%8,57   | 24<br>%68,57  |            |  <ul style="list-style-type: none"> <li>Doğru (%8,57)</li> <li>Yanlış (%22,86)</li> <li>Boş (%68,57)</li> </ul>    |      |        |
| Soru  | Kazanım                                 | D.C.                   | A           | B           | C           | D           | E            | Boş           | Hatalı (*) |   |      |        |
| A-4<br>B-6                                      | Isı, Sıcaklık ve İç Enerji              | D                      |             |             | 1<br>%2,86  | 3<br>%8,57  | 18<br>%51,43 | 13<br>%37,14  |            |  <ul style="list-style-type: none"> <li>Doğru (%8,57)</li> <li>Yanlış (%54,29)</li> <li>Boş (%37,14)</li> </ul>    |      |        |
| Soru  | Kazanım                                 | D.C.                   | A           | B           | C           | D           | E            | Boş           | Hatalı (*) |   |      |        |
| A-5<br>B-7                                      | Kaldırma Kuvveti                        | D                      | 4<br>%11,43 | 3<br>%8,57  | 1<br>%2,86  | 2<br>%5,71  | 1<br>%2,86   | 24<br>%68,57  |            |  <ul style="list-style-type: none"> <li>Doğru (%5,71)</li> <li>Yanlış (%25,71)</li> <li>Boş (%68,57)</li> </ul>   |      |        |
| Soru  | Kazanım                                 | D.C.                   | A           | B           | C           | D           | E            | Boş           | Hatalı (*) |   |      |        |
| A-6<br>B-4                                      | Renkler                                 | B                      | 3<br>%8,57  | 4<br>%11,43 | 2<br>%5,71  |             | 2<br>%5,71   | 24<br>%68,57  |            |  <ul style="list-style-type: none"> <li>Doğru (%11,43)</li> <li>Yanlış (%20,00)</li> <li>Boş (%68,57)</li> </ul> |      |        |
| Soru  | Kazanım                                 | D.C.                   | A           | B           | C           | D           | E            | Boş           | Hatalı (*) |   |      |        |
| A-7<br>B-5                                      | Düzlem Aynalar                          | C                      |             | 3<br>%8,57  | 3<br>%8,57  | 1<br>%2,86  | 5<br>%14,29  | 23<br>%65,71  |            |  <ul style="list-style-type: none"> <li>Doğru (%8,57)</li> <li>Yanlış (%25,71)</li> <li>Boş (%65,71)</li> </ul>  |      |        |
| Soru  | Kazanım                                 | D.C.                   | A           | B           | C           | D           | E            | Boş           | Hatalı (*) |   |      |        |
| A-8<br>B-10                                     | Kimyanın Sembolik Dili                  | C                      | 3<br>%8,57  |             | 6<br>%17,14 |             |              | 26<br>%74,29  |            |  <ul style="list-style-type: none"> <li>Doğru (%17,14)</li> <li>Yanlış (%8,57)</li> <li>Boş (%74,29)</li> </ul>  |      |        |
| Soru  | Kazanım                                 | D.C.                   | A           | B           | C           | D           | E            | Boş           | Hatalı (*) |   |      |        |
| A-9<br>B-11                                     | ATOM VE PERİYODİK SİSTEM                | D                      |             | 4<br>%11,43 | 2<br>%5,71  | 1<br>%2,86  | 1<br>%2,86   | 27<br>%77,14  |            |  <ul style="list-style-type: none"> <li>Doğru (%2,86)</li> <li>Yanlış (%20,00)</li> <li>Boş (%77,14)</li> </ul>  |      |        |
| Soru  | Kazanım                                 | D.C.                   | A           | B           | C           | D           | E            | Boş           | Hatalı (*) |   |      |        |
| A-10<br>B-8                                     | Sıvılar                                 | D                      |             |             |             | 7<br>%20,00 | 5<br>%14,29  | 23<br>%65,71  |            |  <ul style="list-style-type: none"> <li>Doğru (%20,00)</li> <li>Yanlış (%14,29)</li> <li>Boş (%65,71)</li> </ul> |      |        |
| Soru  | Kazanım                                 | D.C.                   | A           | B           | C           | D           | E            | Boş           | Hatalı (*) |   |      |        |
| A-11<br>B-9                                     | Güçlü Etkileşimler / İyonik Bağ         | C                      |             |             |             |             | 7<br>%20,00  | 28<br>%80,00  |            |  <ul style="list-style-type: none"> <li>Doğru (%0,00)</li> <li>Yanlış (%20,00)</li> <li>Boş (%80,00)</li> </ul>  |      |        |
| Soru  | Kazanım                                 | D.C.                   | A           | B           | C           | D           | E            | Boş           | Hatalı (*) |   |      |        |
| A-12<br>B-13                                    | Mol Kavramı                             | B                      |             |             |             |             |              | 35<br>%100,00 |            |  <ul style="list-style-type: none"> <li>Doğru (%0,00)</li> <li>Yanlış (%0,00)</li> <li>Boş (%100,00)</li> </ul>  |      |        |

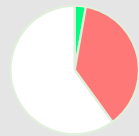
# KURUM SORU ANALİZİ

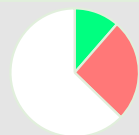
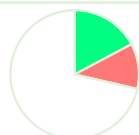
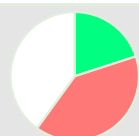
| KEP AKADEMİ DİL SINIFLARI<br>MANİSA / YUNUSEMRE |   | ÇAP TYT TÜRKİYE GENELİ |              |             |             |             |             |              |            | KATILIM |   |      |        |
|---|---|------------------------|--------------|-------------|-------------|-------------|-------------|--------------|------------|---------|---|------|--------|
|   |   |                        |              |             |             |             |             |              |            | Okul    | İlçe  | İl   | Genel  |
|   |   |                        |              |             |             |             |             |              |            | 46      | 1435  | 4588 | 130119 |
| Soru  | Kazanım                                 | D.C.                   | A            | B           | C           | D           | E           | Boş          | Hatalı (*) |         |   |      |        |
| A-13<br>B-14                                    | Ayrırma ve Saflaştırma Teknikleri       | A                      | 18<br>%51,43 |             | 2<br>%5,71  | 1<br>%2,86  |             | 14<br>%40,00 |            |         |  <ul style="list-style-type: none"> <li>Doğru (%51,43)</li> <li>Yanlış (%8,57)</li> <li>Boş (%40,00)</li> </ul>    |      |        |
| Soru  | Kazanım                                 | D.C.                   | A            | B           | C           | D           | E           | Boş          | Hatalı (*) |         |   |      |        |
| A-14<br>B-12                                    | Asit ve Bazların Metallerle Tepkimeleri | E                      |              | 2<br>%5,71  |             |             | 2<br>%5,71  | 31<br>%88,57 |            |         |  <ul style="list-style-type: none"> <li>Doğru (%5,71)</li> <li>Yanlış (%5,71)</li> <li>Boş (%88,57)</li> </ul>     |      |        |
| Soru  | Kazanım                                 | D.C.                   | A            | B           | C           | D           | E           | Boş          | Hatalı (*) |         |   |      |        |
| A-15<br>B-15                                    | Bilimsel Yöntem                         | C                      | 5<br>%14,29  | 3<br>%8,57  | 8<br>%22,86 | 1<br>%2,86  |             | 18<br>%51,43 |            |         |  <ul style="list-style-type: none"> <li>Doğru (%22,86)</li> <li>Yanlış (%25,71)</li> <li>Boş (%51,43)</li> </ul>   |      |        |
| Soru  | Kazanım                                 | D.C.                   | A            | B           | C           | D           | E           | Boş          | Hatalı (*) |         |   |      |        |
| A-16<br>B-17                                    | Hücre Zarından Madde Geçişleri          | A                      | 1<br>%2,86   | 2<br>%5,71  | 5<br>%14,29 | 2<br>%5,71  | 4<br>%11,43 | 21<br>%60,00 |            |         |  <ul style="list-style-type: none"> <li>Doğru (%2,86)</li> <li>Yanlış (%37,14)</li> <li>Boş (%60,00)</li> </ul>    |      |        |
| Soru  | Kazanım                                 | D.C.                   | A            | B           | C           | D           | E           | Boş          | Hatalı (*) |         |   |      |        |
| A-17<br>B-16                                    | CANLILAR DÜNYASI                        | D                      | 8<br>%22,86  | 3<br>%8,57  |             | 8<br>%22,86 | 1<br>%2,86  | 15<br>%42,86 |            |         |  <ul style="list-style-type: none"> <li>Doğru (%22,86)</li> <li>Yanlış (%34,29)</li> <li>Boş (%42,86)</li> </ul>   |      |        |
| Soru  | Kazanım                                 | D.C.                   | A            | B           | C           | D           | E           | Boş          | Hatalı (*) |         |   |      |        |
| A-18<br>B-19                                    | Mitoz                                   | B                      |              | 4<br>%11,43 | 3<br>%8,57  | 1<br>%2,86  | 5<br>%14,29 | 22<br>%62,86 |            |         |  <ul style="list-style-type: none"> <li>Doğru (%11,43)</li> <li>Yanlış (%25,71)</li> <li>Boş (%62,86)</li> </ul> |      |        |
| Soru  | Kazanım                                 | D.C.                   | A            | B           | C           | D           | E           | Boş          | Hatalı (*) |         |   |      |        |
| A-19<br>B-20                                    | Madde Döngüleri                         | A                      | 6<br>%17,14  | 2<br>%5,71  | 1<br>%2,86  |             | 1<br>%2,86  | 25<br>%71,43 |            |         |  <ul style="list-style-type: none"> <li>Doğru (%17,14)</li> <li>Yanlış (%11,43)</li> <li>Boş (%71,43)</li> </ul> |      |        |
| Soru  | Kazanım                                 | D.C.                   | A            | B           | C           | D           | E           | Boş          | Hatalı (*) |         |   |      |        |
| A-20<br>B-18                                    | Soyağaçları (Otozomal)                  | E                      | 9<br>%25,71  | 2<br>%5,71  | 1<br>%2,86  | 2<br>%5,71  | 7<br>%20,00 | 14<br>%40,00 |            |         |  <ul style="list-style-type: none"> <li>Doğru (%20,00)</li> <li>Yanlış (%40,00)</li> <li>Boş (%40,00)</li> </ul> |      |        |