

OKUL TYT NET LİSTESİ (TYT sıralı)

| KATILIMLAR | | | | | | | | | | | | | | | | | | | | | | | | | | | | | | | | | | | | | | | | | |
|-----------------|-------|--------------------|-------|-----------------------------|-------|-------|------------|------|------------|------|------------------------|------|---------------|------|-------------------|---------|------|-------------|------|------|--------|------|-------|-------|----------|-------|-------|------|------|-------|------|------|-------|------|------|-------|---------|-------|-------|---------|-------|
| İL | | İLÇE | | OKUL | | | | | | | SINAV ADI | | | | | | | OKUL | İLÇE | İL | GENEL | | | | | | | | | | | | | | | | | | | | |
| MANİSA | | YUNUSEMRE | | KEP AKADEMİ 12.EŞİT AĞIRLIK | | | | | | | ÇAP TYT TÜRKİYE GENELİ | | | | | | | 67 | 1435 | 4588 | 130119 | | | | | | | | | | | | | | | | | | | | |
| Sıra | Ö.No | İsim | Sınıf | TYT Türkçe | | | TYT Sosyal | | | | | | TYT Matematik | | | TYT Fen | | | | | Toplam | | | TYT | | | | | | | | | | | | | | | | | |
| | | | | Türkçe | | | Tarih-1 | | Coğrafya-1 | | Felsefe Din | | Kül. ve Ahl. | | Felsefe (Seçmeli) | | | Matematik-1 | | | Fizik | | Kimya | | Biyoloji | D Y N | | | Puan | Genel | | | | | | | | | | | |
| | | | | D | Y | N | D | Y | N | D | Y | N | D | Y | N | D | Y | N | D | Y | N | D | Y | N | D | Y | N | | | | | | | | | | | | | | |
| Genel Ortalama | | | | 20,81 | 12,29 | 17,74 | 2,72 | 1,03 | 2,46 | 2,06 | 1,61 | 1,65 | 2,27 | 1,59 | 1,87 | 2,27 | 1,34 | 1,93 | 0,01 | 0,01 | 0,01 | 8,36 | 3,99 | 7,36 | 1,27 | 0,43 | 1,17 | 1,36 | 1,76 | 0,92 | 1,84 | 1,11 | 1,57 | 1,28 | 1,30 | 0,95 | 44,25 | 26,46 | 37,63 | 247,710 | |
| Okul Ortalaması | | | | 23,63 | 10,90 | 20,90 | 3,22 | 0,85 | 3,01 | 2,48 | 1,79 | 2,03 | 2,63 | 1,37 | 2,28 | 2,19 | 1,22 | 1,89 | 0,00 | 0,00 | 0,00 | 7,13 | 2,96 | 6,40 | 1,01 | 0,24 | 0,96 | 0,52 | 0,94 | 0,29 | 0,76 | 0,48 | 0,64 | 0,67 | 0,63 | 0,51 | 44,24 | 21,38 | 38,91 | 256,850 | |
| 1 | 12097 | ALİ EGE YÖZDEMİR | 12 | 38 | 2 | 37,50 | 5 | 0 | 5,00 | 2 | 3 | 1,25 | 4 | 1 | 3,75 | 4 | 1 | 3,75 | | | | 22 | 3 | 21,25 | 5 | 1 | 4,75 | 3 | 1 | 2,75 | 6 | 1 | 5,75 | 2 | 1 | 1,75 | 91 | 14 | 87,50 | 401,785 | 3636 |
| 2 | 12393 | ELİF TAŞTAN | 12 | 37 | 3 | 36,25 | 5 | 0 | 5,00 | 3 | 2 | 2,50 | 3 | 1 | 2,75 | 5 | 0 | 5,00 | | | | 11 | 3 | 10,25 | 8 | 0 | 8,00 | 5 | 0 | 5,00 | 6 | 1 | 5,75 | 5 | 1 | 4,75 | 88 | 11 | 85,25 | 395,363 | 4554 |
| 3 | 12200 | DEHA AKYOL | 12A | 33 | 7 | 31,25 | 4 | 1 | 3,75 | 5 | 0 | 5,00 | 3 | 2 | 2,50 | 5 | 0 | 5,00 | | | | 20 | 8 | 18,00 | 6 | 2 | 5,50 | 3 | 2 | 2,50 | 5 | 2 | 4,50 | 4 | 2 | 3,50 | 88 | 26 | 81,50 | 384,488 | 6461 |
| 4 | 12005 | ECE SUDE ASLAN | 12F | 36 | 4 | 35,00 | 5 | 0 | 5,00 | 4 | 1 | 3,75 | 3 | 2 | 2,50 | 4 | 1 | 3,75 | | | | 19 | 5 | 17,75 | 5 | 0 | 5,00 | 1 | 0 | 1,00 | 3 | 0 | 3,00 | 3 | 2 | 2,50 | 83 | 15 | 79,25 | 377,045 | 7968 |
| 5 | 16004 | NURGÜL ARGÜN | 12 | 36 | 4 | 35,00 | 5 | 0 | 5,00 | 3 | 2 | 2,50 | 4 | 1 | 3,75 | 4 | 1 | 3,75 | | | | 23 | 7 | 21,25 | 5 | 1 | 4,75 | 3 | 1 | 2,75 | 1 | 2 | 0,50 | 0 | 2 | -0,50 | 84 | 21 | 78,75 | 375,385 | 8296 |
| 6 | 12085 | BİLAL ÇİFTÇİ | 12F | 30 | 10 | 27,50 | 4 | 1 | 3,75 | 5 | 0 | 5,00 | 3 | 2 | 2,50 | 4 | 1 | 3,75 | | | | 22 | 3 | 21,25 | 9 | 0 | 9,00 | 3 | 3 | 2,25 | 3 | 1 | 2,75 | 1 | 2 | 0,50 | 84 | 23 | 78,25 | 374,960 | 8373 |
| 7 | 12001 | HASAN ÇALIŞKAN | 12 | 30 | 9 | 27,75 | 5 | 0 | 5,00 | 5 | 0 | 5,00 | 4 | 1 | 3,75 | 4 | 0 | 4,00 | | | | 16 | 4 | 15,00 | 4 | 1 | 3,75 | 5 | 0 | 5,00 | 2 | 2 | 1,50 | 4 | 1 | 3,75 | 79 | 18 | 74,50 | 363,793 | 10952 |
| 8 | 12052 | FATMA SELENAY VURA | 12 | 37 | 3 | 36,25 | 4 | 1 | 3,75 | 4 | 1 | 3,75 | 4 | 1 | 3,75 | 4 | 1 | 3,75 | | | | 21 | 5 | 19,75 | 1 | 0 | 1,00 | 0 | 1 | -0,25 | | | | 2 | 2 | 1,50 | 77 | 15 | 73,25 | 358,553 | 12322 |
| 9 | 12036 | NAZLI ERKELET | 12A | 31 | 8 | 29,00 | 4 | 0 | 4,00 | 4 | 1 | 3,75 | 4 | 1 | 3,75 | 3 | 1 | 2,75 | | | | 19 | 1 | 18,75 | 0 | 1 | -0,25 | 1 | 2 | 0,50 | 1 | 4 | 0,00 | 3 | 1 | 2,75 | 70 | 20 | 65,00 | 334,660 | 19306 |
| 10 | 12032 | CEYLİN ERDOĞAN | 12 | 31 | 7 | 29,25 | 4 | 1 | 3,75 | 3 | 2 | 2,50 | 2 | 1 | 1,75 | 3 | 1 | 2,75 | | | | 15 | 6 | 13,50 | 6 | 1 | 5,75 | 0 | 1 | -0,25 | 2 | 1 | 1,75 | 3 | 1 | 2,75 | 69 | 22 | 63,50 | 330,138 | 20873 |
| 11 | 12253 | MERTCAN EVCİMEN | 12 | 26 | 13 | 22,75 | 5 | 0 | 5,00 | 4 | 1 | 3,75 | 3 | 2 | 2,50 | 4 | 1 | 3,75 | | | | 15 | 2 | 14,50 | 3 | 0 | 3,00 | 1 | 4 | 0,00 | 1 | 0 | 1,00 | 3 | 0 | 3,00 | 65 | 23 | 59,25 | 318,138 | 25209 |
| 12 | 94386 | HAMZA SAMET TURAN | 12A | 26 | 13 | 22,75 | 5 | 0 | 5,00 | 4 | 1 | 3,75 | 3 | 2 | 2,50 | 3 | 1 | 2,75 | | | | 12 | 3 | 11,25 | 3 | 2 | 2,50 | 2 | 0 | 2,00 | 4 | 2 | 3,50 | 3 | 1 | 2,75 | 65 | 25 | 58,75 | 316,798 | 25730 |
| 13 | 12015 | ARDA KUMOVA | 12A | 31 | 9 | 28,75 | 5 | 0 | 5,00 | 4 | 1 | 3,75 | 3 | 1 | 2,75 | 4 | 1 | 3,75 | | | | 15 | 5 | 13,75 | 1 | 0 | 1,00 | 0 | 5 | -1,25 | 1 | 0 | 1,00 | 0 | 2 | -0,50 | 64 | 24 | 58,00 | 313,393 | 27103 |
| 14 | 12269 | EREN ALP TANIŞ | 12E | 31 | 9 | 28,75 | 5 | 0 | 5,00 | 4 | 1 | 3,75 | 4 | 1 | 3,75 | 4 | 1 | 3,75 | | | | 13 | 5 | 11,75 | | | | 0 | 3 | -0,75 | | | | 61 | 20 | 56,00 | 307,353 | 29679 | | | |
| 15 | 12262 | ASLI NAZ ABALI | 12 | 27 | 13 | 23,75 | 5 | 0 | 5,00 | 4 | 1 | 3,75 | 4 | 1 | 3,75 | 4 | 1 | 3,75 | | | | 12 | 4 | 11,00 | | | | 1 | 1 | 0,75 | 2 | 3 | 1,25 | 3 | 3 | 2,25 | 62 | 27 | 55,25 | 305,938 | 30338 |
| 16 | 12144 | BEGÜM AKPINAR | 12 | 33 | 7 | 31,25 | 5 | 0 | 5,00 | 1 | 3 | 0,25 | 4 | 1 | 3,75 | 3 | 2 | 2,50 | | | | 11 | 2 | 10,50 | | | | 0 | 1 | -0,25 | 1 | 1 | 0,75 | 2 | 4 | 1,00 | 60 | 21 | 54,75 | 303,343 | 31452 |
| 17 | 12030 | BERKAY ÜNAL | 12 | 29 | 11 | 26,25 | 5 | 0 | 5,00 | 2 | 3 | 1,25 | 4 | 1 | 3,75 | 2 | 2 | 1,50 | | | | 13 | 5 | 11,75 | 2 | 0 | 2,00 | 2 | 3 | 1,25 | 2 | 2 | 1,50 | 1 | 3 | 0,25 | 62 | 30 | 54,50 | 303,298 | 31475 |
| 18 | 12373 | CEYLİN ÇİLİNGİR | 12 | 29 | 6 | 27,50 | 4 | 0 | 4,00 | 3 | 1 | 2,75 | 4 | 1 | 3,75 | 3 | 1 | 2,75 | | | | 9 | 2 | 8,50 | 1 | 0 | 1,00 | | | | 2 | 0 | 2,00 | 55 | 11 | 52,25 | 296,300 | 34849 | | | |
| 19 | 12384 | ELİF AKALIN | 12 | 28 | 9 | 25,75 | 5 | 0 | 5,00 | 3 | 2 | 2,50 | 3 | 1 | 2,75 | 3 | 1 | 2,75 | | | | 11 | 1 | 10,75 | 1 | 0 | 1,00 | | | | 1 | 0 | 1,00 | 55 | 14 | 51,50 | 294,223 | 35855 | | | |
| 20 | 12308 | BÜŞRA KOCABAŞ | 12A | 30 | 10 | 27,50 | 5 | 0 | 5,00 | 3 | 2 | 2,50 | 4 | 1 | 3,75 | 2 | 3 | 1,25 | | | | 11 | 0 | 11,00 | | | | 0 | 1 | -0,25 | 0 | 2 | -0,50 | 55 | 19 | 50,25 | 290,150 | 37798 | | | |
| 21 | 12358 | YAĞIZ ŞİMŞEK | 12A | 31 | 4 | 30,00 | 4 | 0 | 4,00 | 1 | 2 | 0,50 | 3 | 1 | 2,75 | 3 | 1 | 2,75 | | | | 10 | 2 | 9,50 | | | | | | | | | | 52 | 10 | 49,50 | 287,590 | 39136 | | | |
| 22 | 12329 | ENES AKBULUT | 12 | 25 | 13 | 21,75 | 3 | 2 | 2,50 | 3 | 2 | 2,50 | 3 | 2 | 2,50 | 1 | 3 | 0,25 | | | | 17 | 6 | 15,50 | 0 | 2 | -0,50 | 2 | 2 | 1,50 | 2 | 1 | 1,75 | 1 | 0 | 1,00 | 57 | 33 | 48,75 | 286,568 | 39693 |
| 23 | 12348 | ALEYNA YAVUZ | 12 | 33 | 5 | 31,75 | 4 | 1 | 3,75 | 4 | 1 | 3,75 | 3 | 2 | 2,50 | 2 | 1 | 1,75 | | | | 3 | 4 | 2,00 | | | | 0 | 1 | -0,25 | 1 | 2 | 0,50 | 0 | 1 | -0,25 | 50 | 18 | 45,50 | 275,283 | 45752 |
| 24 | 12265 | ILGIN GÖKÇE | 12A | 32 | 6 | 30,50 | 3 | 1 | 2,75 | 3 | 2 | 2,50 | 4 | 1 | 3,75 | 4 | 1 | 3,75 | | | | 3 | 5 | 1,75 | | | | | | | | | | 49 | 16 | 45,00 | 273,935 | 46564 | | | |
| 25 | 12278 | LEYLA NAZ ÖZDEMİR | 12 | 29 | 10 | 26,50 | 4 | 1 | 3,75 | 3 | 2 | 2,50 | 3 | 2 | 2,50 | 3 | 2 | 2,50 | | | | 7 | 3 | 6,25 | | | | 0 | 1 | -0,25 | | | | 1 | 0 | 1,00 | 50 | 21 | 44,75 | 273,730 | 46700 |
| 26 | 12112 | MEHMET FATİH ŞAHİN | 12 | 17 | 10 | 14,50 | 4 | 0 | 4,00 | 4 | 1 | 3,75 | 2 | 2 | 1,50 | 1 | 0 | 1,00 | | | | 15 | 9 | 12,75 | 6 | 1 | 5,75 | | | | | | | 49 | 23 | 43,25 | 270,730 | 48498 | | | |
| 27 | 12022 | YİĞİT SAVUNMUŞ | 12E | 30 | 9 | 27,75 | 4 | 1 | 3,75 | 2 | 3 | 1,25 | 3 | 2 | 2,50 | 3 | 1 | 2,75 | | | | 6 | 1 | 5,75 | | | | | | | | | | 48 | 17 | 43,75 | 270,518 | 48619 | | | |
| 28 | 12160 | TUNAHAN YAVAŞ | 12 | 24 | 16 | 20,00 | 4 | 1 | 3,75 | 3 | 2 | 2,50 | 3 | 2 | 2,50 | 4 | 0 | 4,00 | | | | 10 | 5 | 8,75 | 1 | 0 | 1,00 | 1 | 3 | 0,25 | | | | 50 | 29 | 42,75 | 268,515 | 49750 | | | |
| 29 | 12181 | SEDEN KUTLU | 12A | 23 | 15 | 19,25 | 4 | 1 | 3,75 | 3 | 1 | 2,75 | 4 | 1 | 3,75 | 3 | 2 | 2,50 | | | | 8 | 2 | 7,50 | | | | 1 | 1 | 0,75 | 1 | 0 | 1,00 | 0 | 3 | -0,75 | 47 | 26 | 40,50 | 261,848 | 53921 |

OKUL TYT NET LİSTESİ (TYT sıralı)

| KATILIMLAR | | | | | | | | | | | | | | | | | | | | | | | | | | | | | | | | | | | | | | | | | |
|-----------------|-------|-------------------|-------|-----------------------------|-------|-------|------------|------|------------|------|------------------------|-------|---------------|------|-------------------|---------|------|-------------|------|------|--------|------|------|-------|------|----------|-------|-------|------|-------|------|-------|-------|------|------|-------|------------|--------|---------|---------|-------|
| İL | | İLÇE | | OKUL | | | | | | | SINAV ADI | | | | | | | OKUL | İLÇE | İL | GENEL | | | | | | | | | | | | | | | | | | | | |
| MANİSA | | YUNUSEMRE | | KEP AKADEMİ 12.EŞİT AĞIRLIK | | | | | | | ÇAP TYT TÜRKİYE GENELİ | | | | | | | 67 | 1435 | 4588 | 130119 | | | | | | | | | | | | | | | | | | | | |
| Sıra | Ö.No | İsim | Sınıf | TYT Türkçe | | | TYT Sosyal | | | | | | TYT Matematik | | | TYT Fen | | | | | Toplam | | | TYT | | | | | | | | | | | | | | | | | |
| | | | | Türkçe | | | Tarih-1 | | Coğrafya-1 | | Felsefe Din | | Kül. ve Ahl. | | Felsefe (Seçmeli) | | | Matematik-1 | | | Fizik | | | Kimya | | Biyoloji | | D Y N | | | Puan | Genel | | | | | | | | | |
| | | | | D | Y | N | D | Y | N | D | Y | N | D | Y | N | D | Y | N | D | Y | N | D | Y | N | D | Y | N | D | Y | N | D | Y | N | | | | | | | | |
| Genel Ortalama | | | | 20,8112,29 | 17,74 | | 2,72 | 1,03 | 2,46 | 2,06 | 1,61 | 1,65 | 2,27 | 1,59 | 1,87 | 2,27 | 1,34 | 1,93 | 0,01 | 0,01 | 0,01 | 8,36 | 3,99 | 7,36 | 1,27 | 0,43 | 1,17 | 1,36 | 1,76 | 0,92 | 1,84 | 1,11 | 1,57 | 1,28 | 1,30 | 0,95 | 44,2526,46 | 37,63 | 247,710 | | |
| Okul Ortalaması | | | | 23,6310,90 | 20,90 | | 3,22 | 0,85 | 3,01 | 2,48 | 1,79 | 2,03 | 2,63 | 1,37 | 2,28 | 2,19 | 1,22 | 1,89 | 0,00 | 0,00 | 0,00 | 7,13 | 2,96 | 6,40 | 1,01 | 0,24 | 0,96 | 0,52 | 0,94 | 0,29 | 0,76 | 0,48 | 0,64 | 0,67 | 0,63 | 0,51 | 44,2421,38 | 38,91 | 256,850 | | |
| 30 | 710 | YAĞMUR YÖNEYER | 12B | 29 | 9 | 26,75 | 3 | 1 | 2,75 | 2 | 1 | 1,75 | 4 | 1 | 3,75 | 2 | 2 | 1,50 | | | | 4 | 5 | 2,75 | | | | | | | 1 | 0 | 1,00 | 45 | 19 | 40,25 | 260,118 | 55051 | | | |
| 31 | 12130 | SİBEL ORUCU | 12 | 24 | 15 | 20,25 | 3 | 2 | 2,50 | 2 | 2 | 1,50 | 3 | 2 | 2,50 | 3 | 1 | 2,75 | | | | 12 | 8 | 10,00 | | | | 0 | 3 | -0,75 | 1 | 1 | 0,75 | | | | 48 | 34 | 39,50 | 258,658 | 55957 |
| 32 | 12382 | EMİRHAN AKGÜN | 12 | 27 | 11 | 24,25 | 4 | 0 | 4,00 | 3 | 2 | 2,50 | 4 | 1 | 3,75 | 3 | 2 | 2,50 | | | | | | | | | | | | | 1 | 0 | 1,00 | 42 | 16 | 38,00 | 253,648 | 59296 | | | |
| 33 | 12212 | TAHA DÖNMEZ | 12A | 28 | 11 | 25,25 | 5 | 0 | 5,00 | 0 | 3 | -0,75 | 3 | 1 | 2,75 | 3 | 1 | 2,75 | | | | 6 | 9 | 3,75 | | | | 0 | 5 | -1,25 | | | | 45 | 30 | 37,50 | 251,918 | 60455 | | | |
| 34 | 0 | | 12 | 29 | 9 | 26,75 | 3 | 0 | 3,00 | 1 | 3 | 0,25 | 0 | 3 | -0,75 | 1 | 1 | 0,75 | | | | 8 | 2 | 7,50 | | | | | | | | | | 42 | 18 | 37,50 | 251,773 | 60550 | | | |
| 35 | 12401 | SUDENAZ YOLCZ | 12 | 26 | 6 | 24,50 | 4 | 1 | 3,75 | 2 | 2 | 1,50 | 3 | 2 | 2,50 | 2 | 3 | 1,25 | | | | 4 | 1 | 3,75 | | | | | | | | | | 41 | 15 | 37,25 | 251,310 | 60849 | | | |
| 36 | 18003 | ECRİN AKAR | 11 | 22 | 12 | 19,00 | 2 | 0 | 2,00 | 2 | 2 | 1,50 | 3 | 1 | 2,75 | 2 | 1 | 1,75 | | | | 7 | 3 | 6,25 | | | | | | | 0 | 1 | -0,25 | 38 | 20 | 33,00 | 239,180 | 69519 | | | |
| 37 | 16010 | RÜMEYSA KAYA | 12 | 24 | 14 | 20,50 | 4 | 0 | 4,00 | 3 | 1 | 2,75 | 3 | 1 | 2,75 | 2 | 0 | 2,00 | | | | 1 | 3 | 0,25 | 1 | 0 | 1,00 | 0 | 1 | -0,25 | | | | 0 | 2 | -0,50 | 38 | 22 | 32,50 | 237,455 | 70755 |
| 38 | 12227 | AHMET GÜRLER | 12 | 24 | 11 | 21,25 | 5 | 0 | 5,00 | 2 | 2 | 1,50 | 3 | 1 | 2,75 | 2 | 0 | 2,00 | | | | 1 | 1 | 0,75 | 0 | 3 | -0,75 | | | | | | | 37 | 18 | 32,50 | 237,388 | 70809 | | | |
| 39 | 12286 | ENES AKOL | 12E | 22 | 13 | 18,75 | 3 | 2 | 2,50 | 4 | 0 | 4,00 | 2 | 2 | 1,50 | 2 | 1 | 1,75 | | | | 4 | 3 | 3,25 | | | | | | | | | | 37 | 21 | 31,75 | 235,448 | 72220 | | | |
| 40 | 12254 | HİLAL YILMAZ | 12A | 21 | 15 | 17,25 | 3 | 0 | 3,00 | 4 | 1 | 3,75 | 3 | 2 | 2,50 | 2 | 2 | 1,50 | | | | 2 | 1 | 1,75 | | | | 1 | 1 | 0,75 | | | | 1 | 0 | 1,00 | 37 | 22 | 31,50 | 234,958 | 72581 |
| 41 | 12349 | TALHA KARAKOÇ | 12C | 27 | 13 | 23,75 | 3 | 2 | 2,50 | 3 | 2 | 2,50 | 2 | 3 | 1,25 | 3 | 2 | 2,50 | | | | 3 | 12 | 0,00 | | | | 0 | 7 | -1,75 | | | | 41 | 41 | 30,75 | 231,708 | 74935 | | | |
| 42 | 12340 | ALİ RIZA TILKAT | 12 | 21 | 10 | 18,50 | 3 | 2 | 2,50 | 3 | 1 | 2,75 | 4 | 0 | 4,00 | 2 | 0 | 2,00 | | | | | | | | | | | | | | | | 33 | 13 | 29,75 | 229,440 | 76604 | | | |
| 43 | 12108 | SARENUR KATLANÇ | 12A | 23 | 9 | 20,75 | 2 | 2 | 1,50 | 3 | 1 | 2,75 | 2 | 1 | 1,75 | 0 | 3 | -0,75 | | | | 3 | 0 | 3,00 | | | | 1 | 0 | 1,00 | 0 | 1 | -0,25 | 34 | 17 | 29,75 | 229,178 | 76845 | | | |
| 44 | 0 | FURKAN TOPDEMİR | 12B | 23 | 14 | 19,50 | 3 | 2 | 2,50 | 3 | 2 | 2,50 | 3 | 2 | 2,50 | 2 | 3 | 1,25 | | | | 0 | 3 | -0,75 | | | | | | | | | | 34 | 26 | 27,50 | 222,515 | 81855 | | | |
| 45 | 12347 | SILA AKAR | 12 | 21 | 15 | 17,25 | 2 | 3 | 1,25 | 2 | 1 | 1,75 | 3 | 2 | 2,50 | 0 | 3 | -0,75 | | | | 6 | 2 | 5,50 | | | | 0 | 1 | -0,25 | | | | 34 | 27 | 27,25 | 222,043 | 82158 | | | |
| 46 | 0 | ZEYNEP ŞİMŞEK | 12 | 20 | 9 | 17,75 | 2 | 0 | 2,00 | 3 | 1 | 2,75 | 2 | 1 | 1,75 | 1 | 0 | 1,00 | | | | 1 | 0 | 1,00 | | | | 0 | 1 | -0,25 | | | | 29 | 12 | 26,00 | 218,203 | 84974 | | | |
| 47 | 12039 | ÖZNUR SALTİK | 12 | 21 | 17 | 16,75 | 2 | 2 | 1,50 | 2 | 2 | 1,50 | 2 | 1 | 1,75 | 2 | 1 | 1,75 | | | | 4 | 6 | 2,50 | | | | 0 | 2 | -0,50 | | | | 0 | 2 | -0,50 | 33 | 33 | 24,75 | 214,528 | 87612 |
| 48 | 12080 | ERAY AKYÜZ | 12 | 16 | 10 | 13,50 | 1 | 1 | 0,75 | 1 | 3 | 0,25 | 2 | 2 | 1,50 | 1 | 2 | 0,50 | | | | 9 | 3 | 8,25 | | | | 0 | 3 | -0,75 | 1 | 1 | 0,75 | 0 | 2 | -0,50 | 31 | 27 | 24,25 | 213,460 | 88353 |
| 49 | 12275 | ÖMER GÜLEÇ | 12A | 21 | 17 | 16,75 | 3 | 2 | 2,50 | 1 | 3 | 0,25 | 4 | 1 | 3,75 | 2 | 2 | 1,50 | | | | 1 | 6 | -0,50 | 0 | 1 | -0,25 | | | | 0 | 1 | -0,25 | | | | 32 | 33 | 23,75 | 211,538 | 89658 |
| 50 | 12422 | EKİN KARAKULLUKÇU | 12 | 23 | 14 | 19,50 | 0 | 2 | -0,50 | 0 | 3 | -0,75 | 0 | 1 | -0,25 | | | | | | | 6 | 3 | 5,25 | | | | | | | | | | 29 | 23 | 23,25 | 209,680 | 90931 | | | |
| 51 | 13176 | FATMNUR ÖZERLİ | 12 | 22 | 18 | 17,50 | 2 | 1 | 1,75 | 1 | 3 | 0,25 | 3 | 1 | 2,75 | 1 | 1 | 0,75 | | | | | | | | | | | | | | | | 29 | 24 | 23,00 | 209,185 | 91273 | | | |
| 52 | 12183 | DAMLA İZGÜ ÖZKAN | 12 | 18 | 15 | 14,25 | 2 | 2 | 1,50 | 4 | 1 | 3,75 | 3 | 1 | 2,75 | 1 | 1 | 0,75 | | | | 0 | 4 | -1,00 | | | | | | | | | | 28 | 24 | 22,00 | 206,588 | 93066 | | | |
| 53 | 12029 | DAMLA KULA | 12A | 16 | 20 | 11,00 | 2 | 2 | 1,50 | 2 | 3 | 1,25 | 3 | 1 | 2,75 | 2 | 1 | 1,75 | | | | 3 | 5 | 1,75 | | | | | | | | | | 28 | 32 | 20,00 | 200,970 | 96895 | | | |
| 54 | 12356 | FURKAN ZENGİN | 12 | 14 | 10 | 11,50 | 2 | 1 | 1,75 | 3 | 0 | 3,00 | 3 | 2 | 2,50 | 1 | 2 | 0,50 | | | | | | | | | | | | | | | | 23 | 15 | 19,25 | 198,640 | 98380 | | | |
| 55 | 12294 | ARDA GÜL | 12 | 14 | 11 | 11,25 | 4 | 0 | 4,00 | 1 | 3 | 0,25 | 2 | 1 | 1,75 | 1 | 2 | 0,50 | | | | | | | | | | | | | | | | 22 | 17 | 17,75 | 194,143 | 101241 | | | |
| 56 | 12311 | CEYDA DEMİRHAN | 12 | 17 | 12 | 14,00 | 2 | 0 | 2,00 | 0 | 2 | -0,50 | 0 | 1 | -0,25 | 1 | 1 | 0,75 | | | | 1 | 0 | 1,00 | | | | | | | | | | 21 | 16 | 17,00 | 191,520 | 102760 | | | |
| 57 | 12260 | MELİS DANACIOĞLU | 12 | 15 | 11 | 12,25 | 2 | 1 | 1,75 | 0 | 1 | -0,25 | 1 | 2 | 0,50 | 0 | 1 | -0,25 | | | | 3 | 5 | 1,75 | | | | | | | | | | 21 | 21 | 15,75 | 187,973 | 104815 | | | |
| 58 | 12127 | NAZ POYR* | 12D | 17 | 10 | 14,50 | | | | 0 | 2 | -0,50 | 2 | 2 | 1,50 | | | | | | | | | | | | | | | | | | | 19 | 14 | 15,50 | 186,925 | 105469 | | | |

OKUL TYT NET LİSTESİ (TYT sıralı)

| | | | | | | | | | | | | | | | KATILIMLAR | | | | | | | | | | | | | | | | | | | | | | | | | | | | | | | | |
|-----------------|-------|-------------------|-------|-----------------------------|-------|-------|------------|------|------------------------|------------|------|---------------|-------------|------|--------------|------|-------------------|-------|------|-------------|------|------|----------|------|-------|------|-------|------|------|----------|------|------|------|------|------|-------|-------|-------|-------|---------|-------|---------|---------|---------|---------|---------|--------|
| | | | | | | | | | | | | | | | OKUL | İLÇE | İL | GENEL | | | | | | | | | | | | | | | | | | | | | | | | | | | | | |
| İL | İLÇE | OKUL | | | | | SINAV ADI | | | | | OKUL | İLÇE | İL | GENEL | | | | | | | | | | | | | | | | | | | | | | | | | | | | | | | | |
| MANİSA | | YUNUSEMRE | | KEP AKADEMİ 12.EŞİT AĞIRLIK | | | | | ÇAP TYT TÜRKİYE GENELİ | | | | | 67 | 1435 | 4588 | 130119 | | | | | | | | | | | | | | | | | | | | | | | | | | | | | | |
| Sıra | Ö.No | İsim | Sınıf | TYT Türkçe | | | TYT Sosyal | | | | | TYT Matematik | | | TYT Fen | | | | | Toplam | | TYT | | | | | | | | | | | | | | | | | | | | | | | | | |
| | | | | Türkçe | | | Tarih-1 | | | Coğrafya-1 | | | Felsefe Din | | Kül. ve Ahl. | | Felsefe (Seçmeli) | | | Matematik-1 | | | Geometri | | Fizik | | Kimya | | | Biyoloji | | D | Y | N | Puan | Genel | | | | | | | | | | | |
| | | | | D | Y | N | D | Y | N | D | Y | N | D | Y | N | D | Y | N | D | Y | N | D | Y | N | D | Y | N | D | Y | N | | | | | | | | | | | | | | | | | |
| Genel Ortalama | | | | 20,81 | 11,2 | 29,17 | 2,72 | 1,03 | 2,46 | 2,06 | 1,61 | 1,65 | 2,27 | 1,59 | 1,87 | 2,27 | 1,34 | 1,93 | 0,01 | 0,01 | 0,01 | 8,36 | 3,99 | 7,36 | 1,27 | 0,43 | 1,17 | 1,36 | 1,76 | 0,92 | 1,84 | 1,11 | 1,57 | 1,28 | 1,30 | 0,95 | 44,25 | 26,46 | 37,63 | 247,710 | | | | | | | |
| Okul Ortalaması | | | | 23,63 | 10,90 | 20,90 | 3,22 | 0,85 | 3,01 | 2,48 | 1,79 | 2,03 | 2,63 | 1,37 | 2,28 | 2,19 | 1,22 | 1,89 | 0,00 | 0,00 | 0,00 | 7,13 | 2,96 | 6,40 | 1,01 | 0,24 | 0,96 | 0,52 | 0,94 | 0,29 | 0,76 | 0,48 | 0,64 | 0,67 | 0,63 | 0,51 | 44,24 | 21,38 | 38,91 | 256,850 | | | | | | | |
| 59 | 12414 | MUHAMMED SENA A*S | 12 | 11 | 13 | 7,75 | 5 | 0 | 5,00 | 2 | 3 | 1,25 | | | | | | | | | | | | | | | | | | | | | | | | | | | 18 | 16 | 14,00 | 183,273 | 107458 | | | | |
| 60 | 12419 | ÖMER MERHAN | 12C | 10 | 9 | 7,75 | 2 | 2 | 1,50 | 3 | 1 | 2,75 | | | | | | | | | | | | | | | | | | | | | | | | | | | | 16 | 12 | 13,00 | 180,253 | 109080 | | | |
| 61 | 0 | NURHAYATÖLMEZ | 12 | 11 | 16 | 7,00 | 1 | 3 | 0,25 | 1 | 4 | 0,00 | 3 | 2 | 2,50 | 2 | 2 | 1,50 | | | | | | | | | | | | | | | | | | | | | | 18 | 27 | 11,25 | 175,065 | 111687 | | | |
| 62 | 12099 | ELİFNUR ŞİK | 12B | 14 | 24 | 8,00 | 1 | 4 | 0,00 | 1 | 4 | 0,00 | 2 | 3 | 1,25 | 1 | 2 | 0,50 | | | | | | | | | | 0 | 4 | -1,00 | 2 | 2 | 1,50 | | | | | | | | 21 | 43 | 10,25 | 171,935 | 113163 | | |
| 63 | 12319 | RENGİN KIRMIZIGÜL | 12 | 11 | 12 | 8,00 | 1 | 2 | 0,50 | 1 | 1 | 0,75 | | | | | | | | | 0 | 1 | -0,25 | | | | | | | | | | | | | | | | | | 13 | 19 | 8,25 | 165,875 | 115799 | | |
| 64 | 12261 | ZEHRA BETÜL ŞAHİN | 12 | 12 | 11 | 9,25 | | | | 0 | 4 | -1,00 | | | | | | | | | 0 | 1 | -0,25 | | | | | | | | | | | | | | | | | | | 12 | 16 | 8,00 | 164,958 | 116179 | |
| 65 | 12411 | ZELAL USLU | 12B | 3 | 6 | 1,50 | 1 | 1 | 0,75 | 2 | 1 | 1,75 | 1 | 1 | 0,75 | 2 | 1 | 1,75 | | | | | | | | | | | | | | | | | | | | | | | | 9 | 10 | 6,50 | 161,435 | 117664 | |
| 66 | 12279 | ELİF NAZ ÇİÇEK | 12 | 4 | 11 | 1,25 | 1 | 2 | 0,50 | 3 | 2 | 2,50 | 0 | 4 | -1,00 | 1 | 2 | 0,50 | | | | | | | | | | | | | | | | | | | | | | | | | 9 | 22 | 3,50 | 152,408 | 120994 |
| 67 | 0 | BERFİN AKAR | 12 | 9 | 22 | 3,50 | | | | 0 | 3 | -0,75 | | | | | | | | | | | | | | | | | | | | | | | | | | | | | | 9 | 25 | 2,75 | 149,850 | 121810 | |

NET ORTALAMALARINA GÖRE KIYASLAMA

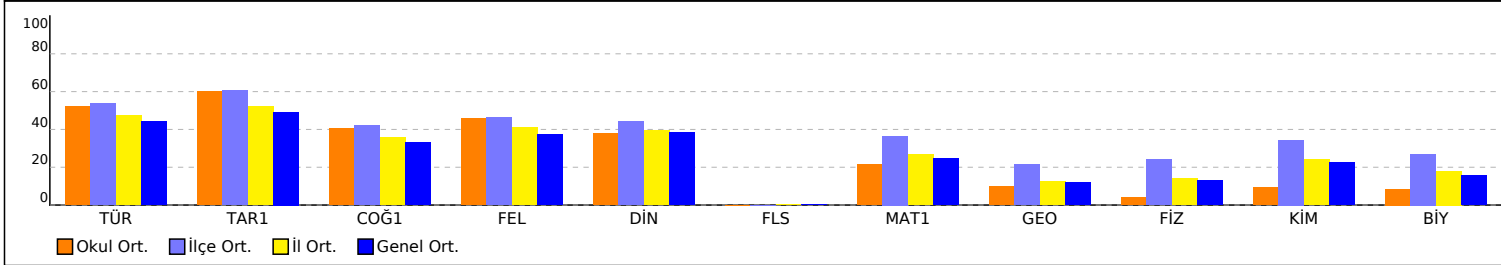

PUAN ORT. GÖRE KIYAS

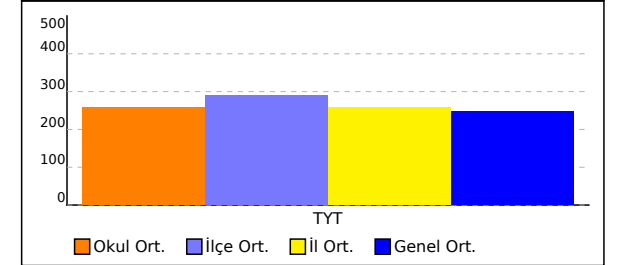

NET ORTALAMASINA GÖRE ŞUBE KARŞILAŞTIRMA

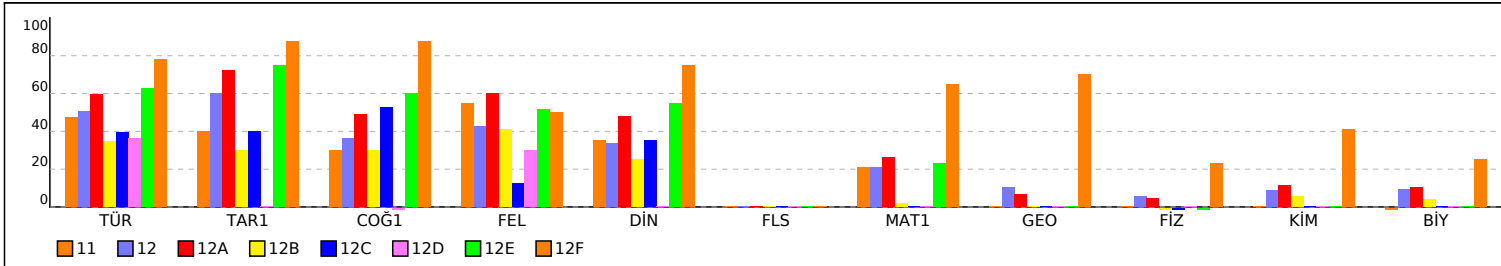

PUANA GÖRE ŞUBE KIYAS

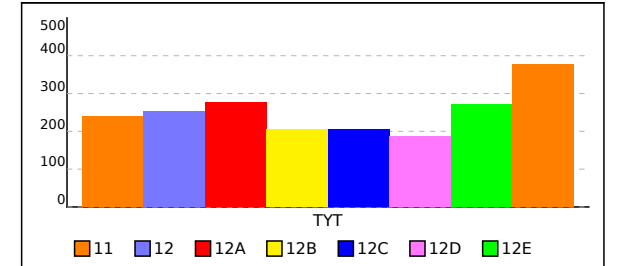

OKUL TYT TEST BAZLI NET LİSTESİ (TYT sıralı)

| OKUL TYT TEST BAZLI NET LİSTESİ (TYT sıralı) | | | | | | | | | | | | | | | | KATILIMLAR | | | | | | | | | |
|--|-------|--------------------|-------|-----------------------------|------|-------|------------|-----|-------|------------------------|-----|-------|---------|-----|-------|------------|------|-------|---------|----|------|------|------|-------|--|
| İL | | İLÇE | | OKUL | | | | | | SINAV ADI | | | | | | Okul | İlçe | İl | Genel | | | | | | |
| MANİSA | | YUNUSEMRE | | KEP AKADEMİ 12.EŞİT AĞIRLIK | | | | | | ÇAP TYT TÜRKİYE GENELİ | | | | | | 67 | 1435 | 4588 | 130119 | | | | | | |
| Sıra | Ö.No | İsim | Sınıf | TYT Türkçe | | | TYT Sosyal | | | TYT Matematik | | | TYT Fen | | | Toplam | | | TYT | | | | | | |
| | | | | D | Y | N | D | Y | N | D | Y | N | D | Y | N | D | Y | N | Puan | Sn | Okul | İlçe | İl | Genel | |
| Genel Ortalama | | | | 20,8 | 12,3 | 17,74 | 9,3 | 5,6 | 7,92 | 9,6 | 4,4 | 8,53 | 4,5 | 4,2 | 3,44 | 44,2 | 26,5 | 37,63 | 247,710 | | | | | | |
| Okul Ortalaması | | | | 23,6 | 10,9 | 20,90 | 10,5 | 5,2 | 9,21 | 8,2 | 3,2 | 7,35 | 2,0 | 2,0 | 1,44 | 44,3 | 21,4 | 38,90 | 256,850 | | | | | | |
| 1 | 12097 | ALİ EGE YÖZDEMİR | 12 | 38 | 2 | 37,50 | 15 | 5 | 13,75 | 27 | 4 | 26,00 | 11 | 3 | 10,25 | 91 | 14 | 87,50 | 401,785 | 1 | 1 | 104 | 155 | 3636 | |
| 2 | 12393 | ELİF TAŞTAN | 12 | 37 | 3 | 36,25 | 16 | 3 | 15,25 | 19 | 3 | 18,25 | 16 | 2 | 15,50 | 88 | 11 | 85,25 | 395,363 | 2 | 2 | 129 | 198 | 4554 | |
| 3 | 12200 | DEHA AKYOL | 12A | 33 | 7 | 31,25 | 17 | 3 | 16,25 | 26 | 10 | 23,50 | 12 | 6 | 10,50 | 88 | 26 | 81,50 | 384,488 | 1 | 3 | 177 | 272 | 6461 | |
| 4 | 12005 | ECE SUDE ASLAN | 12F | 36 | 4 | 35,00 | 16 | 4 | 15,00 | 24 | 5 | 22,75 | 7 | 2 | 6,50 | 83 | 15 | 79,25 | 377,045 | 1 | 4 | 207 | 324 | 7968 | |
| 5 | 16004 | NURGÜL ARGÜN | 12 | 36 | 4 | 35,00 | 16 | 4 | 15,00 | 28 | 8 | 26,00 | 4 | 5 | 2,75 | 84 | 21 | 78,75 | 375,385 | 3 | 5 | 216 | 340 | 8296 | |
| 6 | 12085 | BİLAL ÇİFTÇİ | 12F | 30 | 10 | 27,50 | 16 | 4 | 15,00 | 31 | 3 | 30,25 | 7 | 6 | 5,50 | 84 | 23 | 78,25 | 374,960 | 2 | 6 | 221 | 347 | 8373 | |
| 7 | 12001 | HASAN ÇALIŞKAN | 12 | 30 | 9 | 27,75 | 18 | 1 | 17,75 | 20 | 5 | 18,75 | 11 | 3 | 10,25 | 79 | 18 | 74,50 | 363,793 | 4 | 7 | 275 | 448 | 10952 | |
| 8 | 12052 | FATMA SELENAY VURA | 12 | 37 | 3 | 36,25 | 16 | 4 | 15,00 | 22 | 5 | 20,75 | 2 | 3 | 1,25 | 77 | 15 | 73,25 | 358,553 | 5 | 8 | 304 | 508 | 12322 | |
| 9 | 12036 | NAZLI ERKELET | 12A | 31 | 8 | 29,00 | 15 | 3 | 14,25 | 19 | 2 | 18,50 | 5 | 7 | 3,25 | 70 | 20 | 65,00 | 334,660 | 2 | 9 | 427 | 743 | 19306 | |
| 10 | 12032 | CEYLİN ERDOĞAN | 12 | 31 | 7 | 29,25 | 12 | 5 | 10,75 | 21 | 7 | 19,25 | 5 | 3 | 4,25 | 69 | 22 | 63,50 | 330,138 | 6 | 10 | 453 | 799 | 20873 | |
| 11 | 12253 | MERTCAN EVCİMEN | 12 | 26 | 13 | 22,75 | 16 | 4 | 15,00 | 18 | 2 | 17,50 | 5 | 4 | 4,00 | 65 | 23 | 59,25 | 318,138 | 7 | 11 | 518 | 944 | 25209 | |
| 12 | 94386 | HAMZA SAMET TURAN | 12A | 26 | 13 | 22,75 | 15 | 4 | 14,00 | 15 | 5 | 13,75 | 9 | 3 | 8,25 | 65 | 25 | 58,75 | 316,798 | 3 | 12 | 529 | 965 | 25730 | |
| 13 | 12015 | ARDA KUMOVA | 12A | 31 | 9 | 28,75 | 16 | 3 | 15,25 | 16 | 5 | 14,75 | 1 | 7 | -0,75 | 64 | 24 | 58,00 | 313,393 | 4 | 13 | 546 | 1015 | 27103 | |
| 14 | 12269 | EREN ALP TANIŞ | 12E | 31 | 9 | 28,75 | 17 | 3 | 16,25 | 13 | 5 | 11,75 | 0 | 3 | -0,75 | 61 | 20 | 56,00 | 307,353 | 1 | 14 | 596 | 1128 | 29679 | |
| 15 | 12262 | ASLI NAZ ABALI | 12 | 27 | 13 | 23,75 | 17 | 3 | 16,25 | 12 | 4 | 11,00 | 6 | 7 | 4,25 | 62 | 27 | 55,25 | 305,938 | 8 | 15 | 601 | 1142 | 30338 | |
| 16 | 12144 | BEGÜM AKPINAR | 12 | 33 | 7 | 31,25 | 13 | 6 | 11,50 | 11 | 2 | 10,50 | 3 | 6 | 1,50 | 60 | 21 | 54,75 | 303,343 | 9 | 16 | 616 | 1186 | 31452 | |
| 17 | 12030 | BERKAY ÜNAL | 12 | 29 | 11 | 26,25 | 13 | 6 | 11,50 | 15 | 5 | 13,75 | 5 | 8 | 3,00 | 62 | 30 | 54,50 | 303,298 | 10 | 17 | 617 | 1187 | 31475 | |
| 18 | 12373 | CEYLİN ÇİLİNGİR | 12 | 29 | 6 | 27,50 | 14 | 3 | 13,25 | 10 | 2 | 9,50 | 2 | 0 | 2,00 | 55 | 11 | 52,25 | 296,300 | 11 | 18 | 665 | 1328 | 34849 | |
| 19 | 12384 | ELİF AKALIN | 12 | 28 | 9 | 25,75 | 14 | 4 | 13,00 | 12 | 1 | 11,75 | 1 | 0 | 1,00 | 55 | 14 | 51,50 | 294,223 | 12 | 19 | 676 | 1360 | 35855 | |
| 20 | 12308 | BÜŞRA KOCABAŞ | 12A | 30 | 10 | 27,50 | 14 | 6 | 12,50 | 11 | 0 | 11,00 | 0 | 3 | -0,75 | 55 | 19 | 50,25 | 290,150 | 5 | 20 | 702 | 1438 | 37798 | |
| 21 | 12358 | YAĞIZ ŞİMŞEK | 12A | 31 | 4 | 30,00 | 11 | 4 | 10,00 | 10 | 2 | 9,50 | | | | 52 | 10 | 49,50 | 287,590 | 6 | 21 | 716 | 1491 | 39136 | |
| 22 | 12329 | ENES AKBULUT | 12 | 25 | 13 | 21,75 | 10 | 9 | 7,75 | 17 | 8 | 15,00 | 5 | 3 | 4,25 | 57 | 33 | 48,75 | 286,568 | 13 | 22 | 723 | 1513 | 39693 | |
| 23 | 12348 | ALEYNA YAVUZ | 12 | 33 | 5 | 31,75 | 13 | 5 | 11,75 | 3 | 4 | 2,00 | 1 | 4 | 0,00 | 50 | 18 | 45,50 | 275,283 | 14 | 23 | 794 | 1761 | 45752 | |
| 24 | 12265 | İLGİN GÖKÇE | 12A | 32 | 6 | 30,50 | 14 | 5 | 12,75 | 3 | 5 | 1,75 | | | | 49 | 16 | 45,00 | 273,935 | 7 | 24 | 804 | 1794 | 46564 | |
| 25 | 12278 | LEYLA NAZ ÖZDEMİR | 12 | 29 | 10 | 26,50 | 13 | 7 | 11,25 | 7 | 3 | 6,25 | 1 | 1 | 0,75 | 50 | 21 | 44,75 | 273,730 | 15 | 25 | 808 | 1803 | 46700 | |
| 26 | 12112 | MEHMET FATİH ŞAHİN | 12 | 17 | 10 | 14,50 | 11 | 3 | 10,25 | 21 | 10 | 18,50 | | | | 49 | 23 | 43,25 | 270,730 | 16 | 26 | 826 | 1879 | 48498 | |
| 27 | 12022 | YİĞİT SAVUNMUŞ | 12E | 30 | 9 | 27,75 | 12 | 7 | 10,25 | 6 | 1 | 5,75 | | | | 48 | 17 | 43,75 | 270,518 | 2 | 27 | 829 | 1886 | 48619 | |
| 28 | 12160 | TUNAHAN YAVAŞ | 12 | 24 | 16 | 20,00 | 14 | 5 | 12,75 | 11 | 5 | 9,75 | 1 | 3 | 0,25 | 50 | 29 | 42,75 | 268,515 | 17 | 28 | 844 | 1935 | 49750 | |
| 29 | 12181 | SEDEN KUTLU | 12A | 23 | 15 | 19,25 | 14 | 5 | 12,75 | 8 | 2 | 7,50 | 2 | 4 | 1,00 | 47 | 26 | 40,50 | 261,848 | 8 | 29 | 891 | 2096 | 53921 | |
| 30 | 710 | YAĞMUR YÖNEYER | 12B | 29 | 9 | 26,75 | 11 | 5 | 9,75 | 4 | 5 | 2,75 | 1 | 0 | 1,00 | 45 | 19 | 40,25 | 260,118 | 1 | 30 | 903 | 2145 | 55051 | |
| 31 | 12130 | SİBEL ORUCU | 12 | 24 | 15 | 20,25 | 11 | 7 | 9,25 | 12 | 8 | 10,00 | 1 | 4 | 0,00 | 48 | 34 | 39,50 | 258,658 | 18 | 31 | 914 | 2178 | 55957 | |
| 32 | 12382 | EMİRHAN AKGÜN | 12 | 27 | 11 | 24,25 | 14 | 5 | 12,75 | | | | 1 | 0 | 1,00 | 42 | 16 | 38,00 | 253,648 | 19 | 32 | 953 | 2301 | 59296 | |
| 33 | 12212 | TAHA DÖNMEZ | 12A | 28 | 11 | 25,25 | 11 | 5 | 9,75 | 6 | 9 | 3,75 | 0 | 5 | -1,25 | 45 | 30 | 37,50 | 251,918 | 9 | 33 | 962 | 2350 | 60455 | |
| 34 | 0 | | 12 | 29 | 9 | 26,75 | 5 | 7 | 3,25 | 8 | 2 | 7,50 | | | | 42 | 18 | 37,50 | 251,773 | 20 | 34 | 965 | 2355 | 60550 | |
| 35 | 12401 | SUDENAZ YOLCZ | 12 | 26 | 6 | 24,50 | 11 | 8 | 9,00 | 4 | 1 | 3,75 | | | | 41 | 15 | 37,25 | 251,310 | 21 | 35 | 967 | 2366 | 60849 | |
| 36 | 18003 | ECRİN AKAR | 11 | 22 | 12 | 19,00 | 9 | 4 | 8,00 | 7 | 3 | 6,25 | 0 | 1 | -0,25 | 38 | 20 | 33,00 | 239,180 | 1 | 36 | 1051 | 2698 | 69519 | |
| 37 | 16010 | RÜMEYSA KAYA | 12 | 24 | 14 | 20,50 | 12 | 2 | 11,50 | 2 | 3 | 1,25 | 0 | 3 | -0,75 | 38 | 22 | 32,50 | 237,455 | 22 | 37 | 1062 | 2747 | 70755 | |
| 38 | 12227 | AHMET GÜRLER | 12 | 24 | 11 | 21,25 | 12 | 3 | 11,25 | 1 | 4 | 0,00 | | | | 37 | 18 | 32,50 | 237,388 | 23 | 38 | 1063 | 2749 | 70809 | |
| 39 | 12286 | ENES AKOL | 12E | 22 | 13 | 18,75 | 11 | 5 | 9,75 | 4 | 3 | 3,25 | | | | 37 | 21 | 31,75 | 235,448 | 3 | 39 | 1070 | 2800 | 72220 | |
| 40 | 12254 | HİLAL YILMAZ | 12A | 21 | 15 | 17,25 | 12 | 5 | 10,75 | 2 | 1 | 1,75 | 2 | 1 | 1,75 | 37 | 22 | 31,50 | 234,958 | 10 | 40 | 1074 | 2813 | 72581 | |
| 41 | 12349 | TALHA KARAKOÇ | 12C | 27 | 13 | 23,75 | 11 | 9 | 8,75 | 3 | 12 | 0,00 | 0 | 7 | -1,75 | 41 | 41 | 30,75 | 231,708 | 1 | 41 | 1098 | 2895 | 74935 | |
| 42 | 12340 | ALİ RIZA TILKAT | 12 | 21 | 10 | 18,50 | 12 | 3 | 11,25 | | | | | | | 33 | 13 | 29,75 | 229,440 | 24 | 42 | 1110 | 2952 | 76604 | |
| 43 | 12108 | SARENUR KATLANÇ | 12A | 23 | 9 | 20,75 | 7 | 7 | 5,25 | 3 | 0 | 3,00 | 1 | 1 | 0,75 | 34 | 17 | 29,75 | 229,178 | 11 | 43 | 1115 | 2968 | 76845 | |
| 44 | 0 | FURKAN TOPDEMİR | 12B | 23 | 14 | 19,50 | 11 | 9 | 8,75 | 0 | 3 | -0,75 | | | | 34 | 26 | 27,50 | 222,515 | 2 | 44 | 1150 | 3142 | 81855 | |
| 45 | 12347 | SILA AKAR | 12 | 21 | 15 | 17,25 | 7 | 9 | 4,75 | 6 | 2 | 5,50 | 0 | 1 | -0,25 | 34 | 27 | 27,25 | 222,043 | 25 | 45 | 1153 | 3154 | 82158 | |
| 46 | 0 | ZEYNEP ŞİMŞEK | 12 | 20 | 9 | 17,75 | 8 | 2 | 7,50 | 1 | 0 | 1,00 | 0 | 1 | -0,25 | 29 | 12 | 26,00 | 218,203 | 26 | 46 | 1178 | 3257 | 84974 | |
| 47 | 12039 | ÖZNUR SALTIK | 12 | 21 | 17 | 16,75 | 8 | 6 | 6,50 | 4 | 6 | 2,50 | 0 | 4 | -1,00 | 33 | 33 | 24,75 | 214,528 | 27 | 47 | 1201 | 3355 | 87612 | |
| 48 | 12080 | ERAY AKYÜZ | 12 | 16 | 10 | 13,50 | 5 | 8 | 3,00 | 9 | 3 | 8,25 | 1 | 6 | -0,50 | 31 | 27 | 24,25 | 213,460 | 28 | 48 | 1207 | 3383 | 88353 | |

OKUL TYT TEST BAZLI NET LİSTESİ (TYT sıralı)

| | | | | | | | | | | | | | | | KATILIMLAR | | | | | | | | | | |
|-----------------|-------|-------------------|-------|------------------------------|------|-------|------------|-----|-------|------------------------|-----|-------|---------|-----|------------|--------|------|-------|---------|----|------|------|------|--------|--|
| | | | | | | | | | | | | | | | Okul | İlçe | İl | Genel | | | | | | | |
| İL | | İLÇE | | OKUL | | | | | | SINAV ADI | | | | | | | | | | | | | | | |
| MANİSA | | YUNUSEMRE | | KEP AKADEMİ 12. EŞİT AĞIRLIK | | | | | | ÇAP TYT TÜRKİYE GENELİ | | | | | | 67 | 1435 | 4588 | 130119 | | | | | | |
| Sıra | Ö.No | İsim | Sınıf | TYT Türkçe | | | TYT Sosyal | | | TYT Matematik | | | TYT Fen | | | Toplam | | | TYT | | | | | | |
| | | | | D | Y | N | D | Y | N | D | Y | N | D | Y | N | D | Y | N | Puan | Sn | Okul | İlçe | İl | Genel | |
| Genel Ortalama | | | | 20,8 | 12,3 | 17,74 | 9,3 | 5,6 | 7,92 | 9,6 | 4,4 | 8,53 | 4,5 | 4,2 | 3,44 | 44,2 | 26,5 | 37,63 | 247,710 | | | | | | |
| Okul Ortalaması | | | | 23,6 | 10,9 | 20,90 | 10,5 | 5,2 | 9,21 | 8,2 | 3,2 | 7,35 | 2,0 | 2,0 | 1,44 | 44,3 | 21,4 | 38,90 | 256,850 | | | | | | |
| 49 | 12275 | ÖMER GÜLEÇ | 12A | 21 | 17 | 16,75 | 10 | 8 | 8,00 | 1 | 7 | -0,75 | 0 | 1 | -0,25 | 32 | 33 | 23,75 | 211,538 | 12 | 49 | 1219 | 3426 | 89658 | |
| 50 | 12422 | EKİN KARAKULLUKÇU | 12 | 23 | 14 | 19,50 | 0 | 6 | -1,50 | 6 | 3 | 5,25 | | | | 29 | 23 | 23,25 | 209,680 | 29 | 50 | 1226 | 3468 | 90931 | |
| 51 | 13176 | FATMUR ÖZERLİ | 12 | 22 | 18 | 17,50 | 7 | 6 | 5,50 | | | | | | | 29 | 24 | 23,00 | 209,185 | 30 | 51 | 1228 | 3474 | 91273 | |
| 52 | 12183 | DAMLA İZGÜ ÖZKAN | 12 | 18 | 15 | 14,25 | 10 | 5 | 8,75 | 0 | 4 | -1,00 | | | | 28 | 24 | 22,00 | 206,588 | 31 | 52 | 1233 | 3523 | 93066 | |
| 53 | 12029 | DAMLA KULA | 12A | 16 | 20 | 11,00 | 9 | 7 | 7,25 | 3 | 5 | 1,75 | | | | 28 | 32 | 20,00 | 200,970 | 13 | 53 | 1255 | 3648 | 96895 | |
| 54 | 12356 | FURKAN ZENGİN | 12 | 14 | 10 | 11,50 | 9 | 5 | 7,75 | | | | | | | 23 | 15 | 19,25 | 198,640 | 32 | 54 | 1267 | 3697 | 98380 | |
| 55 | 12294 | ARDA GÜL | 12 | 14 | 11 | 11,25 | 8 | 6 | 6,50 | | | | | | | 22 | 17 | 17,75 | 194,143 | 33 | 55 | 1283 | 3786 | 101241 | |
| 56 | 12311 | CEYDA DEMİRHAN | 12 | 17 | 12 | 14,00 | 3 | 4 | 2,00 | 1 | 0 | 1,00 | | | | 21 | 16 | 17,00 | 191,520 | 34 | 56 | 1290 | 3843 | 102760 | |
| 57 | 12260 | MELİS DANACIOĞLU | 12 | 15 | 11 | 12,25 | 3 | 5 | 1,75 | 3 | 5 | 1,75 | | | | 21 | 21 | 15,75 | 187,973 | 35 | 57 | 1306 | 3895 | 104815 | |
| 58 | 12127 | NAZ POYR* | 12D | 17 | 10 | 14,50 | 2 | 4 | 1,00 | | | | | | | 19 | 14 | 15,50 | 186,925 | 1 | 58 | 1312 | 3921 | 105469 | |
| 59 | 12414 | MUHAMMED SENA A*S | 12 | 11 | 13 | 7,75 | 7 | 3 | 6,25 | | | | | | | 18 | 16 | 14,00 | 183,273 | 36 | 59 | 1323 | 3976 | 107458 | |
| 60 | 12419 | ÖMER MERHAN | 12C | 10 | 9 | 7,75 | 6 | 3 | 5,25 | | | | | | | 16 | 12 | 13,00 | 180,253 | 2 | 60 | 1330 | 4033 | 109080 | |
| 61 | 0 | NURHAYATÖLMEZ | 12 | 11 | 16 | 7,00 | 7 | 11 | 4,25 | | | | | | | 18 | 27 | 11,25 | 175,065 | 37 | 61 | 1345 | 4127 | 111687 | |
| 62 | 12099 | ELİFNUR ŞİK | 12B | 14 | 24 | 8,00 | 5 | 13 | 1,75 | | | | 2 | 6 | 0,50 | 21 | 43 | 10,25 | 171,935 | 3 | 62 | 1355 | 4169 | 113163 | |
| 63 | 12319 | RENGİN KIRMIZIGÜL | 12 | 11 | 12 | 8,00 | 2 | 6 | 0,50 | 0 | 1 | -0,25 | | | | 13 | 19 | 8,25 | 165,875 | 38 | 63 | 1372 | 4229 | 115799 | |
| 64 | 12261 | ZEHRA BETÜL ŞAHİN | 12 | 12 | 11 | 9,25 | 0 | 5 | -1,25 | | | | | | | 12 | 16 | 8,00 | 164,958 | 39 | 64 | 1376 | 4247 | 116179 | |
| 65 | 12411 | ZELAL USLU | 12B | 3 | 6 | 1,50 | 6 | 4 | 5,00 | | | | | | | 9 | 10 | 6,50 | 161,435 | 4 | 65 | 1384 | 4299 | 117664 | |
| 66 | 12279 | ELİF NAZ ÇİÇEK | 12 | 4 | 11 | 1,25 | 5 | 10 | 2,50 | 0 | 1 | -0,25 | | | | 9 | 22 | 3,50 | 152,408 | 40 | 66 | 1397 | 4374 | 120994 | |
| 67 | 0 | BERFİN AKAR | 12 | 9 | 22 | 3,50 | 0 | 3 | -0,75 | | | | | | | 9 | 25 | 2,75 | 149,850 | 41 | 67 | 1404 | 4399 | 121810 | |

TESTLERİ NET ORTALAMALARINA GÖRE KIYASLAMA

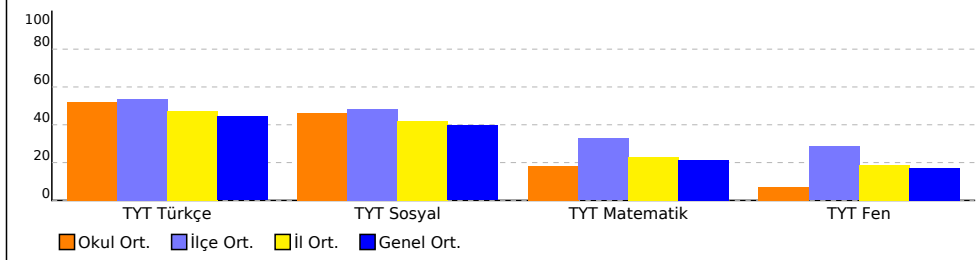

PUAN ORT. GÖRE KIYAS

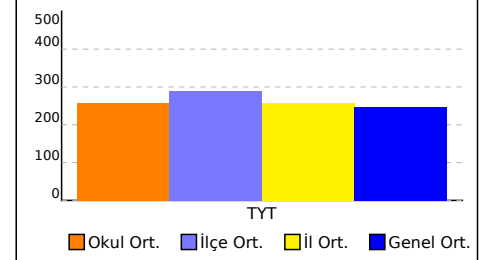

NET ORTALAMASINA GÖRE ŞUBE KARŞILAŞTIRMA

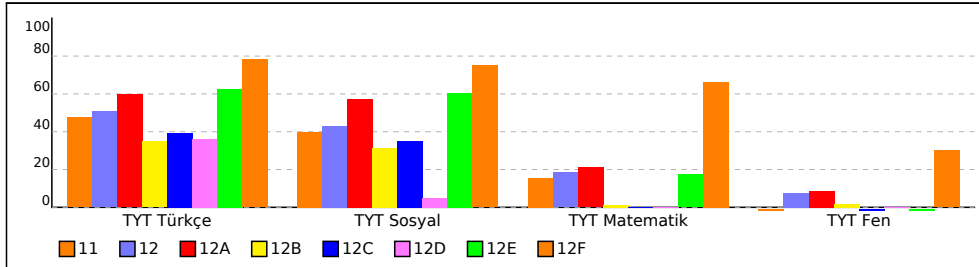

PUANA GÖRE ŞUBE KIYAS

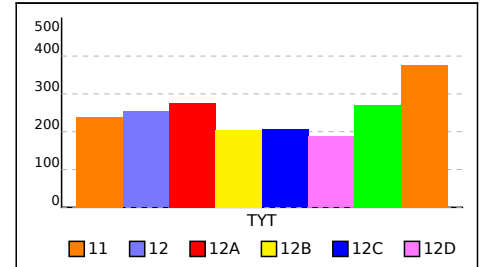

ÇAP TYT TÜRKİYE GENELİ



239,180 % 53,43

MANİSA / YUNUSEMRE
KEP AKADEMİ 12.EŞİT AĞIRLIK

11 - 18003
ECRİN AKAR

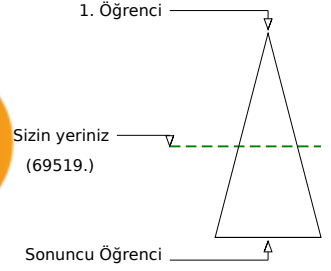
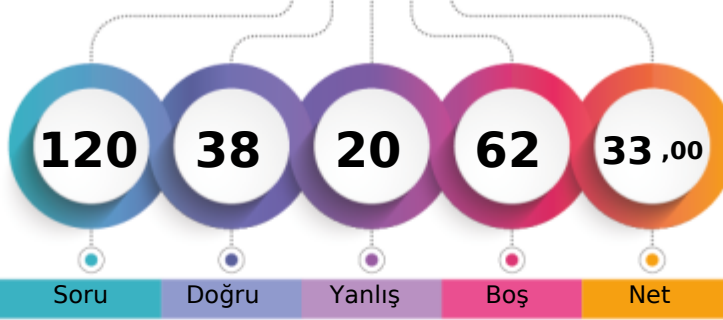

Soru Doğru Yanlış Boş Net

Şube Kurum İlçe İl Genel

Öğrenci Sıra No 1 36 1051 2698 69519 % 53,43

Sınava Katılan Öğrenci Sayısı 1 67 1435 4588 130119

| | | Soru | Doğru | Yanlış | Boş | Net | Başarı |
|-------------------|---|--|-------|--------|-----|-------|--------|
| TYT Türkçe | | 40 | 22 | 12 | 6 | 19,00 | % 48 |
| Cevap Anahtarı | B | EABABDBCBCDEADDCACCADBCEBADCCCEBDCDABEDA | | | | | |
| Cevaplarınız | | EA cBbB c DE baCdCC eeCEBADCCaDEBC cBEad | | | | | |

| | S | D | Y | B% |
|---|----|---|---|-----|
| Türkçe | 0 | 0 | 0 | 0 |
| Metne Sözcük Yerleştirme | 1 | 0 | 0 | 0 |
| Sözcükler Arası Anlam İlişkileri | 1 | 0 | 1 | 0 |
| Söz Öbeklerinde Anlam | 2 | 1 | 0 | 50 |
| Cümleyi Yorumlama ve Açıklama | 2 | 1 | 1 | 50 |
| Parçadaki Cümlelerin İçerik ve Özellikleri | 1 | 1 | 0 | 100 |
| İki Cümleyi Birleştirme | 1 | 1 | 0 | 100 |
| Nesne - Zarf Tümleci - Yer Tamlayıcısı | 1 | 1 | 0 | 100 |
| Filiimsiler - Karma | 1 | 1 | 0 | 100 |
| Ses Bilgisi - Karma | 1 | 0 | 0 | 0 |
| Bitişik ve Ayrı Yazılan Kelimeler | 1 | 0 | 1 | 0 |
| Yazım Kuralları - Karma | 1 | 0 | 0 | 0 |
| Noktalamaya İşaretleri - Karma | 1 | 0 | 1 | 0 |
| Virgül | 1 | 1 | 0 | 100 |
| Düşünceyi Geliştirme Yolları | 1 | 0 | 0 | 0 |
| Paragrafta Anlatım Akışını Bozan Cümle | 1 | 0 | 1 | 0 |
| Paragraf İkiye Ayırma | 1 | 1 | 0 | 100 |
| Paragrafa Cümle Yerleştirme | 1 | 1 | 0 | 100 |
| Paragrafta Boş Bırakılan Yerleri Tamamlama | 1 | 0 | 1 | 0 |
| Paragrafta Yardımcı Düşünceler | 14 | 8 | 5 | 57 |
| Paragrafta Ana Düşünce (Ana Fikir) | 3 | 2 | 1 | 67 |
| Diyalogta Boş Bırakılan Yerleri Tamamlama | 1 | 1 | 0 | 100 |
| Paragrafın Karşılık Olduğu Soruyu Belirleme | 1 | 1 | 0 | 100 |
| Paragrafa Özgü Soru Kökü | 1 | 1 | 0 | 100 |

| | | Soru | Doğru | Yanlış | Boş | Net | Başarı |
|------------------------|---|----------------------------|-------|--------|-----|------|--------|
| Tarih-1 | | 5 | 2 | 0 | 3 | 2,00 | % 40 |
| Coğrafya-1 | | 5 | 2 | 2 | 1 | 1,50 | % 30 |
| Felsefe | | 5 | 3 | 1 | 1 | 2,75 | % 55 |
| Din Küll. ve Ahl. Bil. | | 5 | 2 | 1 | 2 | 1,75 | % 35 |
| Felsefe (Seçmeli) | | 5 | 0 | 0 | 5 | 0,00 | % 0 |
| TYT Sosyal | | 20 | 9 | 4 | 7 | 8,00 | % 40 |
| Cevap Anahtarı | B | BDCABDDBADDDABCECADBBCEBEE | | | | | |
| Cevaplarınız | | B C De eDDD cCEC b | | | | | |

| | S | D | Y | B% |
|--|---|---|---|-----|
| Tarih-1 | 0 | 0 | 0 | 0 |
| Boylardan Devlete | 1 | 1 | 0 | 100 |
| Abbasi Devleti ve Türkler | 1 | 0 | 0 | 0 |
| XIX. Yüzyılda Sosyal Hayattaki Değişimler | 1 | 1 | 0 | 100 |
| İşgallerin Başlaması ve Millî Mücadele'ye Hazırlık | 1 | 0 | 0 | 0 |
| Millî Mücadele'de Cepheleler | 1 | 0 | 0 | 0 |
| Coğrafya-1 | 0 | 0 | 0 | 0 |
| Haritalarda Temel Kavramlar | 1 | 0 | 0 | 0 |
| Göçler ve Göçlerin Nedenleri | 1 | 0 | 1 | 0 |
| Yeryüzündeki İklim Tipleri | 1 | 1 | 0 | 100 |
| Bölge ve Bölge Türleri | 1 | 0 | 1 | 0 |
| Afetlerin Dağılışı ve Afetlerden Korunma Yolları | 1 | 1 | 0 | 100 |
| Felsefe | 0 | 0 | 0 | 0 |
| Felsefenin Anlamı | 1 | 1 | 0 | 100 |
| Düşünme ve Akıl Yürütmede Dilin Önemi | 1 | 0 | 0 | 0 |
| 15. Yüzyıl - 17. Yüzyıl Filozoflarının Felsefi Görüşleri | 1 | 1 | 0 | 100 |
| Ahlak Felsefesi | 1 | 0 | 1 | 0 |
| Sanat Felsefesi | 1 | 1 | 0 | 100 |
| Din Küll. ve Ahl. Bil. | 0 | 0 | 0 | 0 |
| Din ve İslam | 1 | 1 | 0 | 100 |
| Bilgi ve İnanç | 1 | 1 | 0 | 100 |
| İnançla İlgili Meseleler | 1 | 0 | 1 | 0 |

| | | Soru | Doğru | Yanlış | Boş | Net | Başarı |
|----------------------|---|---|-------|--------|-----|------|--------|
| Matematik-1 | | 30 | 7 | 3 | 20 | 6,25 | % 21 |
| Geometri | | 10 | 0 | 0 | 10 | 0,00 | % 0 |
| TYT Matematik | | 40 | 7 | 3 | 30 | 6,25 | % 16 |
| Cevap Anahtarı | B | BCAEAEACECDDBAEDCEBCEBDCECDCCACDEBCAEED | | | | | |
| Cevaplarınız | | B E ACE b eD a C | | | | | |

| | S | D | Y | B% |
|---|---|---|---|-----|
| Matematik-1 | 0 | 0 | 0 | 0 |
| Rasyonel Sayılar | 1 | 1 | 0 | 100 |
| Ondalık Sayılar | 1 | 0 | 0 | 0 |
| Kökü ifadeler | 1 | 0 | 0 | 0 |
| Ardışık Sayılar | 1 | 1 | 0 | 100 |
| MUTLAK DEĞER | 1 | 1 | 0 | 100 |
| EBOB-EKOK | 1 | 1 | 0 | 100 |
| Mutlak Değerli Denklemler | 1 | 0 | 0 | 0 |
| BİRİNCİ DERECEDE DENKLEMLER VE EŞİTSİZLİKLER | 2 | 0 | 0 | 0 |
| Birinci Dereceden Bir Bilinmeyenli Denklemler | 1 | 0 | 0 | 0 |
| Üslü ifadeler | 1 | 0 | 1 | 0 |
| Tek ve Çift Sayılar | 1 | 1 | 0 | 100 |
| Sayı Problemleri | 4 | 0 | 1 | 0 |
| Yüzde, Kar-Zarar Problemleri | 2 | 0 | 0 | 0 |
| Periyodik Durumlar | 1 | 0 | 0 | 0 |
| Hareket Problemleri | 1 | 0 | 0 | 0 |
| Grafik Problemleri | 1 | 0 | 0 | 0 |
| Rutin Olmayan Problemler | 2 | 0 | 1 | 0 |
| Merkezi Eğilim ve Yayılım Ölçütleri | 1 | 0 | 0 | 0 |
| MANTIK | 1 | 1 | 0 | 100 |
| Küme Kavramı ve Kümelere İşlemler | 1 | 0 | 0 | 0 |

| | | Soru | Doğru | Yanlış | Boş | Net | Başarı |
|----------------|---|----------------------|-------|--------|-----|-------|--------|
| Fizik | | 7 | 0 | 0 | 7 | 0,00 | % 0 |
| Kimya | | 7 | 0 | 0 | 7 | 0,00 | % 0 |
| Biyoloji | | 6 | 0 | 1 | 5 | -0,25 | % 0 |
| TYT Fen | | 20 | 0 | 1 | 19 | -0,25 | % 0 |
| Cevap Anahtarı | B | EABBCCDDCCDEBACDAEBA | | | | | |
| Cevaplarınız | | a | | | | | |

| | S | D | Y | B% |
|---|---|---|---|----|
| Fizik | 0 | 0 | 0 | 0 |
| Fiziksel Niceliklerin Sınıflandırılması | 1 | 0 | 0 | 0 |
| İvme | 1 | 0 | 0 | 0 |
| Elektrik Devreleri | 1 | 0 | 0 | 0 |
| Isı, Sıcaklık ve İç Enerji | 1 | 0 | 0 | 0 |
| Kaldırma Kuvveti | 1 | 0 | 0 | 0 |
| Renkler | 1 | 0 | 0 | 0 |
| Düzlük Aynalar | 1 | 0 | 0 | 0 |
| Kimya | 0 | 0 | 0 | 0 |
| Kimyanın Sembolik Dili | 1 | 0 | 0 | 0 |
| ATOM VE PERİYODİK SİSTEM | 1 | 0 | 0 | 0 |
| Sıvılar | 1 | 0 | 0 | 0 |
| Güçlü Etkileşimler / İyonik Bağ | 1 | 0 | 0 | 0 |
| Mol Kavramı | 1 | 0 | 0 | 0 |
| Ayırma ve Safaştırma Teknikleri | 1 | 0 | 0 | 0 |
| Asit ve Bazların Metallerle Tepkimeleri | 1 | 0 | 0 | 0 |
| Biyoloji | 0 | 0 | 0 | 0 |
| Bilimsel Yöntem | 1 | 0 | 0 | 0 |
| Hücre Zarından Madde Geçişleri | 1 | 0 | 0 | 0 |
| CANLILAR DÜNYASI | 1 | 0 | 0 | 0 |
| Mitoz | 1 | 0 | 0 | 0 |
| Madde Döngüleri | 1 | 0 | 0 | 0 |
| Soyağaçları (Otozomal) | 1 | 0 | 1 | 0 |

ÇAP TYT TÜRKİYE GENELİ



251,773 % 46,53

MANİSA / YUNUSEMRE
KEP AKADEMİ 12.EŞİT AĞIRLIK

12 - 0

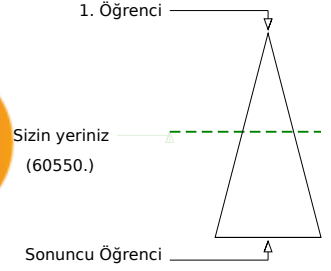
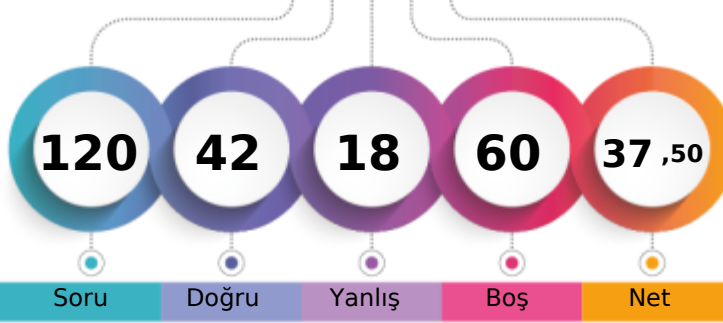

Soru Doğru Yanlış Boş Net

Şube Kurum İlçe İl Genel

Öğrenci Sıra No 20 34 965 2355 60550 % 46,53

Sınava Katılan Öğrenci Sayısı 41 67 1435 4588 130119

| | | Soru | Doğru | Yanlış | Boş | Net | Başarı |
|-------------------|---|--|-------|--------|-----|-------|--------|
| TYT Türkçe | | 40 | 29 | 9 | 2 | 26,75 | % 67 |
| Cevap Anahtarı | B | EABABDBCBCDEADDCACCBADCEBADCCEBCEBDABEDA | | | | | |
| Cevaplarınız | | EAdcBDaaBC EbDabACbbDBCEBADCCCEBCE ABEDA | | | | | |

| | S | D | Y | B% |
|---|----|----|---|-----|
| Türkçe | 0 | 0 | 0 | 0 |
| Metne Sözcük Yerleştirme | 1 | 0 | 1 | 0 |
| Sözcükler Arası Anlam İlişkileri | 1 | 0 | 1 | 0 |
| Söz Öbeklerinde Anlam | 2 | 1 | 0 | 50 |
| Cümleyi Yorumlama ve Açıklama | 2 | 2 | 0 | 100 |
| Parçadaki Cümlelerin İçerik ve Özellikleri | 1 | 0 | 1 | 0 |
| İki Cümleyi Birleştirme | 1 | 1 | 0 | 100 |
| Nesne - Zarf Tümlenci - Yer Tamlayıcısı | 1 | 0 | 0 | 0 |
| Filiimsiler - Karma | 1 | 1 | 0 | 100 |
| Ses Bilgisi - Karma | 1 | 0 | 1 | 0 |
| Bitişlik ve Ayrı Yazılan Kelimeler | 1 | 1 | 0 | 100 |
| Yazım Kuralları - Karma | 1 | 1 | 0 | 100 |
| Noktalamaya İşaretleri - Karma | 1 | 0 | 1 | 0 |
| Virgül | 1 | 0 | 1 | 0 |
| Düşünceyi Geliştirme Yolları | 1 | 0 | 1 | 0 |
| Paragrafta Anlatım Akışını Bozan Cümle | 1 | 1 | 0 | 100 |
| Paragrafı İkiye Ayırma | 1 | 1 | 0 | 100 |
| Paragrafa Cümle Yerleştirme | 1 | 0 | 1 | 0 |
| Paragrafta Boş Bırakılan Yerleri Tamamlama | 1 | 1 | 0 | 100 |
| Paragrafta Yardımcı Düşünceler | 14 | 13 | 1 | 93 |
| Paragrafta Ana Düşünce (Ana Fikir) | 3 | 3 | 0 | 100 |
| Diyalogta Boş Bırakılan Yerleri Tamamlama | 1 | 1 | 0 | 100 |
| Paragrafın Karşılık Olduğu Soruyu Belirleme | 1 | 1 | 0 | 100 |
| Paragrafa Özgü Soru Kökü | 1 | 1 | 0 | 100 |

| | | Soru | Doğru | Yanlış | Boş | Net | Başarı |
|----------------------|---|--|-------|--------|-----|------|--------|
| Matematik-1 | | 30 | 8 | 2 | 20 | 7,50 | % 25 |
| Geometri | | 10 | 0 | 0 | 10 | 0,00 | % 0 |
| TYT Matematik | | 40 | 8 | 2 | 30 | 7,50 | % 19 |
| Cevap Anahtarı | B | BCAEAEACECDDBAEDCEBCEBCECDCCACDEBCAEED | | | | | |
| Cevaplarınız | | B AE AdE C d D C | | | | | |

| | S | D | Y | B% |
|---|---|---|---|-----|
| Matematik-1 | 0 | 0 | 0 | 0 |
| Rasyonel Sayılar | 1 | 1 | 0 | 100 |
| Ondalık Sayılar | 1 | 1 | 0 | 100 |
| Köklü İfadeler | 1 | 0 | 0 | 0 |
| Ardışık Sayılar | 1 | 1 | 0 | 100 |
| MUTLAK DEĞER | 1 | 0 | 1 | 0 |
| EBOB-EKOK | 1 | 1 | 0 | 100 |
| Mutlak Değerli Denklemler | 1 | 0 | 0 | 0 |
| BİRİNCİ DERECEDEDEN DENKLEMLER VE EŞİTSİZLİKLER | 2 | 0 | 0 | 0 |
| Birinci Dereceden Bir Bilinmeyenli Denklemler | 1 | 0 | 0 | 0 |
| Üslü İfadeler | 1 | 1 | 0 | 100 |
| Tek ve Çift Sayılar | 1 | 1 | 0 | 100 |
| Sayı Problemleri | 4 | 0 | 0 | 0 |
| Yüzde, Kar-Zarar Problemleri | 2 | 0 | 0 | 0 |
| Periyodik Durumlar | 1 | 0 | 0 | 0 |
| Hareket Problemleri | 1 | 0 | 0 | 0 |
| Grafik Problemleri | 1 | 0 | 0 | 0 |
| Rutin Olmayan Problemler | 2 | 0 | 1 | 0 |
| Merkezi Eğilim ve Yayılım Ölçütleri | 1 | 0 | 0 | 0 |
| MANTIK | 1 | 0 | 0 | 0 |
| Küme Kavramı ve Kümelerde İşlemler | 1 | 0 | 0 | 0 |

| | | Soru | Doğru | Yanlış | Boş | Net | Başarı |
|-------------------------------|---|----------------------------|-------|--------|-----|-------|--------|
| Tarih-1 | | 5 | 3 | 0 | 2 | 3,00 | % 60 |
| Coğrafya-1 | | 5 | 1 | 3 | 1 | 0,25 | % 5 |
| Felsefe | | 5 | 0 | 3 | 2 | -0,75 | % 0 |
| Din Kült. ve Ahl. Bil. | | 5 | 1 | 1 | 3 | 0,75 | % 15 |
| Felsefe (Seçmeli) | | 5 | 0 | 0 | 5 | 0,00 | % 0 |
| TYT Sosyal | | 20 | 5 | 7 | 8 | 3,25 | % 16 |
| Cevap Anahtarı | B | BDCABDDBADDDABCECADBBCEBEE | | | | | |
| Cevaplarınız | | B CA eaaA e bc C d | | | | | |

| | S | D | Y | B% |
|--|---|---|---|-----|
| Tarih-1 | 0 | 0 | 0 | 0 |
| Boylardan Devlete | 1 | 1 | 0 | 100 |
| Abbasi Devleti ve Türkler | 1 | 1 | 0 | 100 |
| XIX. Yüzyılda Sosyal Hayattaki Değişimler | 1 | 1 | 0 | 100 |
| İşgallerin Başlaması ve Millî Mücadele'ye Hazırlık | 1 | 0 | 0 | 0 |
| Millî Mücadele'de Cepheleler | 1 | 0 | 0 | 0 |
| Coğrafya-1 | 0 | 0 | 0 | 0 |
| Haritalarda Temel Kavramlar | 1 | 0 | 1 | 0 |
| Göçler ve Göçlerin Nedenleri | 1 | 0 | 1 | 0 |
| Yeryüzündeki İklim Tipleri | 1 | 0 | 1 | 0 |
| Bölge ve Bölge Türleri | 1 | 1 | 0 | 100 |
| Afetlerin Dağılışı ve Afetlerden Korunma Yolları | 1 | 0 | 0 | 0 |
| Felsefe | 0 | 0 | 0 | 0 |
| Felsefenin Anlamı | 1 | 0 | 1 | 0 |
| Düşünme ve Akıl Yürütmede Dilin Önemi | 1 | 0 | 1 | 0 |
| 15. Yüzyıl - 17. Yüzyıl Filozoflarının Felsefi Görüşleri | 1 | 0 | 0 | 0 |
| Ahlak Felsefesi | 1 | 0 | 1 | 0 |
| Sanat Felsefesi | 1 | 0 | 0 | 0 |
| Din Kült. ve Ahl. Bil. | 0 | 0 | 0 | 0 |
| Din ve İslam | 1 | 0 | 0 | 0 |
| Bilgi ve İnanç | 1 | 1 | 0 | 100 |
| İnança İlgili Meseleler | 1 | 0 | 0 | 0 |

| | | Soru | Doğru | Yanlış | Boş | Net | Başarı |
|----------------|---|---------------------|-------|--------|-----|------|--------|
| TYT Fen | | 20 | 0 | 0 | 20 | 0,00 | % 0 |
| Cevap Anahtarı | B | EABBCDDDCDEBACDAEBA | | | | | |
| Cevaplarınız | | | | | | | |

| | S | D | Y | B% |
|---|---|---|---|----|
| Fizik | 0 | 0 | 0 | 0 |
| Fiziksel Niceliklerin Sınıflandırılması | 1 | 0 | 0 | 0 |
| İvme | 1 | 0 | 0 | 0 |
| Elektrik Devreleri | 1 | 0 | 0 | 0 |
| Isı, Sıcaklık ve İş Enerji | 1 | 0 | 0 | 0 |
| Kaldırma Kuvveti | 1 | 0 | 0 | 0 |
| Renkler | 1 | 0 | 0 | 0 |
| Düzlem Aynalar | 1 | 0 | 0 | 0 |
| Kimya | 0 | 0 | 0 | 0 |
| Kimyanın Sembolik Dili | 1 | 0 | 0 | 0 |
| ATOM VE PERİYODİK SİSTEM | 1 | 0 | 0 | 0 |
| Sıvılar | 1 | 0 | 0 | 0 |
| Güçlü Etkileşimler / İyonik Bağ | 1 | 0 | 0 | 0 |
| Mol Kavramı | 1 | 0 | 0 | 0 |
| Ayırma ve Sıfırlama Teknikleri | 1 | 0 | 0 | 0 |
| Asit ve Bazların Metallerle Tepkimeleri | 1 | 0 | 0 | 0 |
| Biyoloji | 0 | 0 | 0 | 0 |
| Bilimsel Yöntem | 1 | 0 | 0 | 0 |
| Hücre Zarından Madde Geçişleri | 1 | 0 | 0 | 0 |
| CANLILAR DÜNYASI | 1 | 0 | 0 | 0 |
| Mitoz | 1 | 0 | 0 | 0 |
| Madde Döngüleri | 1 | 0 | 0 | 0 |
| Soyağaçları (Otozomal) | 1 | 0 | 0 | 0 |

ÇAP TYT TÜRKİYE GENELİ



237,388 % 54,42

MANİSA / YUNUSEMRE
KEP AKADEMİ 12.EŞİT AĞIRLIK

12 - 12227
AHMET GÜRLER

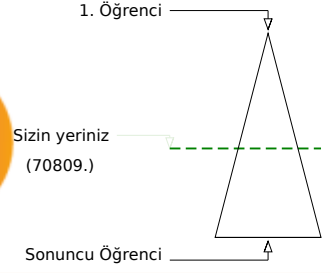
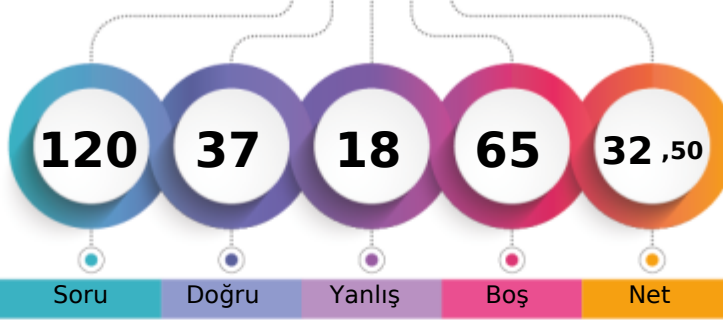

Soru Doğru Yanlış Boş Net

| | Şube | Kurum | İlçe | İl | Genel |
|-------------------------------|------|-------|------|------|---------------|
| Öğrenci Sıra No | 23 | 38 | 1063 | 2749 | 70809 % 54,42 |
| Sınava Katılan Öğrenci Sayısı | 41 | 67 | 1435 | 4588 | 130119 |

| | Soru | Doğru | Yanlış | Boş | Net | Başarı |
|-------------------|--|-----------|-----------|----------|--------------|-------------|
| TYT Türkçe | 40 | 24 | 11 | 5 | 21,25 | % 53 |
| Cevap Anahtarı | A BAEADBBDECBDCADCCABADECABCDDCEBCDAEBAD | | | | | |
| Cevaplarınız | ddEADBB cCa AdCAacDECAdCCDDb BbDAcBAD | | | | | |

| | S | D | Y | B% |
|---|----------|----------|----------|----------|
| Türkçe | 0 | 0 | 0 | 0 |
| Metne Sözcük Yerleştirme | 1 | 0 | 1 | 0 |
| Sözcükler Arası Anlam İlişkileri | 1 | 0 | 1 | 0 |
| Söz Öbeklerinde Anlam | 2 | 2 | 0 | 100 |
| Cümleyi Yorumlama ve Açıklama | 2 | 2 | 0 | 100 |
| Parçadaki Cümlelerin İçerik ve Özellikleri | 1 | 1 | 0 | 100 |
| İki Cümleyi Birleştirme | 1 | 1 | 0 | 100 |
| Nesne - Zarf Tümlüci - Yer Tamlayıcısı | 1 | 0 | 0 | 0 |
| Filiimsiler - Karma | 1 | 0 | 0 | 0 |
| Ses Bilgisi - Karma | 1 | 0 | 0 | 0 |
| Bitişik ve Ayrı Yazılan Kelimeler | 1 | 0 | 1 | 0 |
| Yazım Kuralları - Karma | 1 | 1 | 0 | 100 |
| Noktalama İşaretleri - Karma | 1 | 0 | 1 | 0 |
| Virgül | 1 | 0 | 0 | 0 |
| Düşünceyi Geliştirme Yolları | 1 | 1 | 0 | 100 |
| Paragrafta Anlatım Akışını Bozan Cümle | 1 | 1 | 0 | 100 |
| Paragraf İkiye Ayırma | 1 | 0 | 1 | 0 |
| Paragrafa Cümle Yerleştirme | 1 | 1 | 0 | 100 |
| Paragrafta Boş Bırakılan Yerleri Tamamlama | 1 | 1 | 0 | 100 |
| Paragrafta Yardımcı Düşünceler | 14 | 8 | 6 | 57 |
| Paragrafta Ana Düşünce (Ana Fikir) | 3 | 3 | 0 | 100 |
| Diyalogta Boş Bırakılan Yerleri Tamamlama | 1 | 1 | 0 | 100 |
| Paragrafın Karşılık Olduğu Soruyu Belirleme | 1 | 1 | 0 | 100 |
| Paragrafa Özgü Soru Kökü | 1 | 0 | 0 | 0 |

| | Soru | Doğru | Yanlış | Boş | Net | Başarı |
|----------------------|--|----------|----------|-----------|-------------|------------|
| Matematik-1 | 30 | 1 | 1 | 28 | 0,75 | % 3 |
| Geometri | 10 | 0 | 3 | 7 | -0,75 | % 0 |
| TYT Matematik | 40 | 1 | 4 | 35 | 0,00 | % 0 |
| Cevap Anahtarı | A BACACEAEDCECBADDCBCEBECDCCDCAEBCDEEADE | | | | | |
| Cevaplarınız | C b d c c | | | | | |

| | S | D | Y | B% |
|--|----------|----------|----------|----------|
| Matematik-1 | 0 | 0 | 0 | 0 |
| Rasyonel Sayılar | 1 | 0 | 0 | 0 |
| Ondalık Sayılar | 1 | 0 | 0 | 0 |
| Kökü ifadeler | 1 | 0 | 0 | 0 |
| Ardışık Sayılar | 1 | 0 | 0 | 0 |
| MUTLAK DEĞER | 1 | 0 | 0 | 0 |
| EBOB-EKOK | 1 | 0 | 0 | 0 |
| Mutlak Değerli Denklemler | 1 | 0 | 0 | 0 |
| BİRİNCİ DERECEDEKİ DENKLEMLER VE EŞİTSİZLİKLER | 2 | 0 | 0 | 0 |
| Birinci Dereceden Bir Bilinmeyenli Denklemler | 1 | 0 | 0 | 0 |
| Üslü ifadeler | 1 | 0 | 0 | 0 |
| Tek ve Çift Sayılar | 1 | 0 | 0 | 0 |
| Sayı Problemleri | 4 | 1 | 0 | 25 |
| Yüzde, Kar-Zarar Problemleri | 2 | 0 | 0 | 0 |
| Periyodik Durumlar | 1 | 0 | 0 | 0 |
| Hareket Problemleri | 1 | 0 | 0 | 0 |
| Grafik Problemleri | 1 | 0 | 0 | 0 |
| Rutin Olmayan Problemler | 2 | 0 | 0 | 0 |
| Merkezi Eğilim ve Yayılım Ölçüleri | 1 | 0 | 0 | 0 |
| MANTIK | 1 | 0 | 0 | 0 |
| Küme Kavramı ve Kümelerde İşlemler | 1 | 0 | 0 | 0 |

| | Soru | Doğru | Yanlış | Boş | Net | Başarı |
|-----------------------|------------------------------|-----------|----------|----------|--------------|--------------|
| Tarih-1 | 5 | 5 | 0 | 0 | 5,00 | % 100 |
| Coğrafya-1 | 5 | 2 | 2 | 1 | 1,50 | % 30 |
| Felsefe | 5 | 3 | 1 | 1 | 2,75 | % 55 |
| Din Kül. ve Ahl. Bil. | 5 | 2 | 0 | 3 | 2,00 | % 40 |
| Felsefe (Seçmeli) | 5 | 0 | 0 | 5 | 0,00 | % 0 |
| TYT Sosyal | 20 | 12 | 3 | 5 | 11,25 | % 56 |
| Cevap Anahtarı | A CABDBDDADDADDBCECEDBABEEBC | | | | | |
| Cevaplarınız | CABDBBe bDD DcCEC | | | | | |

| | S | D | Y | B% |
|--|----------|----------|----------|----------|
| Tarih-1 | 0 | 0 | 0 | 0 |
| Boylardan Devlete | 1 | 1 | 0 | 100 |
| Abbasi Devleti ve Türkler | 1 | 1 | 0 | 100 |
| XIX. Yüzyılda Sosyal Hayattaki Değişimler | 1 | 1 | 0 | 100 |
| İşgallerin Başlaması ve Millî Mücadele'ye Hazırlık | 1 | 1 | 0 | 100 |
| Millî Mücadele'de Cepheleler | 1 | 1 | 0 | 100 |
| Coğrafya-1 | 0 | 0 | 0 | 0 |
| Haritalarda Temel Kavramlar | 1 | 1 | 0 | 100 |
| Göçler ve Göçlerin Nedenleri | 1 | 0 | 1 | 0 |
| Yeryüzündeki İklim Tipleri | 1 | 0 | 0 | 0 |
| Bölge ve Bölge Türleri | 1 | 0 | 1 | 0 |
| Afetlerin Dağılışı ve Afetlerden Korunma Yolları | 1 | 1 | 0 | 100 |
| Felsefe | 0 | 0 | 0 | 0 |
| Felsefenin Anlamı | 1 | 1 | 0 | 100 |
| Düşünme ve Akıl Yürütmede Dilin Önemi | 1 | 0 | 0 | 0 |
| 15. Yüzyıl - 17. Yüzyıl Filozoflarının Felsefi Görüşleri | 1 | 1 | 0 | 100 |
| Ahlak Felsefesi | 1 | 0 | 1 | 0 |
| Sanat Felsefesi | 1 | 1 | 0 | 100 |
| Din Kül. ve Ahl. Bil. | 0 | 0 | 0 | 0 |
| Din ve İslam | 1 | 1 | 0 | 100 |
| Bilgi ve İnanç | 1 | 1 | 0 | 100 |
| İnança İlgili Meseleler | 1 | 0 | 0 | 0 |

| | Soru | Doğru | Yanlış | Boş | Net | Başarı |
|----------------|------------------------|----------|----------|-----------|-------------|------------|
| TYT Fen | 20 | 0 | 0 | 20 | 0,00 | % 0 |
| Cevap Anahtarı | A ABEDDBCCDDCBAECADBAE | | | | | |
| Cevaplarınız | | | | | | |

| | S | D | Y | B% |
|---|----------|----------|----------|----------|
| Fizik | 0 | 0 | 0 | 0 |
| Fiziksel Niceliklerin Sınıflandırılması | 1 | 0 | 0 | 0 |
| İvme | 1 | 0 | 0 | 0 |
| Elektrik Devreleri | 1 | 0 | 0 | 0 |
| Isı, Sıcaklık ve İş Enerji | 1 | 0 | 0 | 0 |
| Kaldırma Kuvveti | 1 | 0 | 0 | 0 |
| Renkler | 1 | 0 | 0 | 0 |
| Düzlem Aynalar | 1 | 0 | 0 | 0 |
| Kimya | 0 | 0 | 0 | 0 |
| Kimyanın Sembolik Dili | 1 | 0 | 0 | 0 |
| ATOM VE PERİYODİK SİSTEM | 1 | 0 | 0 | 0 |
| Sıvılar | 1 | 0 | 0 | 0 |
| Güçlü Etkileşimler / İyonik Bağ | 1 | 0 | 0 | 0 |
| Mol Kavramı | 1 | 0 | 0 | 0 |
| Ayırma ve Sıfırlama Teknikleri | 1 | 0 | 0 | 0 |
| Asit ve Bazların Metallerle Tepkimeleri | 1 | 0 | 0 | 0 |
| Biyoloji | 0 | 0 | 0 | 0 |
| Bilimsel Yöntem | 1 | 0 | 0 | 0 |
| Hücre Zarından Madde Geçişleri | 1 | 0 | 0 | 0 |
| CANLILAR DÜNYASI | 1 | 0 | 0 | 0 |
| Mitoz | 1 | 0 | 0 | 0 |
| Madde Döngüleri | 1 | 0 | 0 | 0 |
| Soyağaçları (Otozomal) | 1 | 0 | 0 | 0 |

ÇAP TYT TÜRKİYE GENELİ



275,283 % 35,16

MANİSA / YUNUSEMRE
KEP AKADEMİ 12.EŞİT AĞIRLIK

12 - 12348
ALEYNA YAVUZ

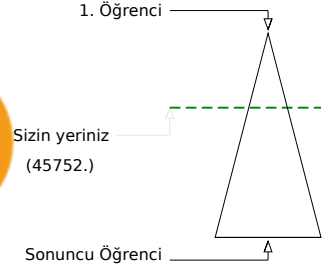
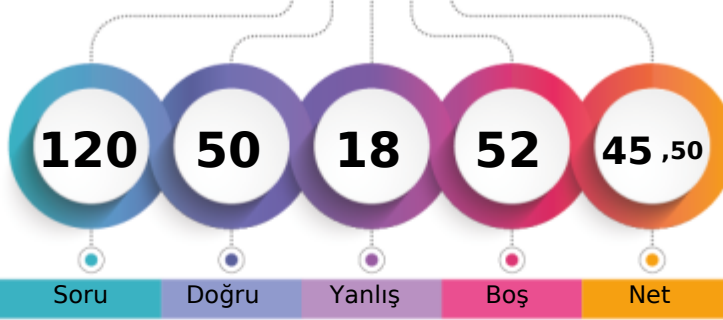

Soru Doğru Yanlış Boş Net

| | Şube | Kurum | İlçe | İl | Genel |
|-------------------------------|------|-------|------|------|---------------|
| Öğrenci Sıra No | 14 | 23 | 794 | 1761 | 45752 % 35,16 |
| Sınava Katılan Öğrenci Sayısı | 41 | 67 | 1435 | 4588 | 130119 |

| | Soru | Doğru | Yanlış | Boş | Net | Başarı |
|-------------------|---|-----------|----------|----------|--------------|-------------|
| TYT Türkçe | 40 | 33 | 5 | 2 | 31,75 | % 79 |
| Cevap Anahtarı | A BAEADBBDECBDCADCCABADECABCCDDCEBCDAEBAD | | | | | |
| Cevaplarınız | edEADBBDEC CaCADCCeBADECA CCDDaEBCDAEBAD | | | | | |

| | S | D | Y | B% |
|---|----------|----------|----------|----------|
| Türkçe | 0 | 0 | 0 | 0 |
| Metne Sözcük Yerleştirme | 1 | 0 | 1 | 0 |
| Sözcükler Arası Anlam İlişkileri | 1 | 0 | 1 | 0 |
| Söz Öbeklerinde Anlam | 2 | 2 | 0 | 100 |
| Cümleyi Yorumlama ve Açıklama | 2 | 2 | 0 | 100 |
| Parçadaki Cümlelerin İçerik ve Özellikleri | 1 | 1 | 0 | 100 |
| İki Cümleyi Birleştirme | 1 | 1 | 0 | 100 |
| Nesne - Zarf Tümleci - Yer Tamlayıcısı | 1 | 1 | 0 | 100 |
| Filiimsiler - Karma | 1 | 1 | 0 | 100 |
| Ses Bilgisi - Karma | 1 | 1 | 0 | 100 |
| Bitişik ve Ayrı Yazılan Kelimeler | 1 | 0 | 0 | 0 |
| Yazım Kuralları - Karma | 1 | 1 | 0 | 100 |
| Noktalama İşaretleri - Karma | 1 | 0 | 1 | 0 |
| Virgül | 1 | 1 | 0 | 100 |
| Düşünceyi Geliştirme Yolları | 1 | 1 | 0 | 100 |
| Paragrafta Anlatım Akışını Bozan Cümle | 1 | 1 | 0 | 100 |
| Paragraf İkiye Ayırma | 1 | 1 | 0 | 100 |
| Paragrafa Cümle Yerleştirme | 1 | 1 | 0 | 100 |
| Paragrafta Boş Bırakılan Yerleri Tamamlama | 1 | 0 | 1 | 0 |
| Paragrafta Yardımcı Düşünceler | 14 | 12 | 1 | 86 |
| Paragrafta Ana Düşünce (Ana Fikir) | 3 | 3 | 0 | 100 |
| Diyalogta Boş Bırakılan Yerleri Tamamlama | 1 | 1 | 0 | 100 |
| Paragrafın Karşılık Olduğu Soruyu Belirleme | 1 | 1 | 0 | 100 |
| Paragrafa Özgü Soru Kökü | 1 | 1 | 0 | 100 |

| | Soru | Doğru | Yanlış | Boş | Net | Başarı |
|----------------------|---|----------|----------|-----------|-------------|------------|
| Matematik-1 | 30 | 3 | 4 | 23 | 2,00 | % 7 |
| Geometri | 10 | 0 | 0 | 10 | 0,00 | % 0 |
| TYT Matematik | 40 | 3 | 4 | 33 | 2,00 | % 5 |
| Cevap Anahtarı | A BACACEAEDCECBADDCEBCEBECDCCCDACBCDEEADE | | | | | |
| Cevaplarınız | A A b c aa B | | | | | |

| | S | D | Y | B% |
|---|----------|----------|----------|----------|
| Matematik-1 | 0 | 0 | 0 | 0 |
| Rasyonel Sayılar | 1 | 0 | 0 | 0 |
| Ondalık Sayılar | 1 | 1 | 0 | 100 |
| Kökü ifadeler | 1 | 0 | 0 | 0 |
| Ardışık Sayılar | 1 | 1 | 0 | 100 |
| MUTLAK DEĞER | 1 | 0 | 0 | 0 |
| EBOB-EKOK | 1 | 0 | 0 | 0 |
| Mutlak Değerli Denklemler | 1 | 0 | 0 | 0 |
| BİRİNCİ DERECEDEDEN DENKLEMLER VE EŞİTSİZLİKLER | 2 | 0 | 0 | 0 |
| Birinci Dereceden Bir Bilinmeyenli Denklemler | 1 | 0 | 0 | 0 |
| Üslü ifadeler | 1 | 0 | 1 | 0 |
| Tek ve Çift Sayılar | 1 | 0 | 0 | 0 |
| Sayı Problemleri | 4 | 0 | 1 | 0 |
| Yüzde, Kar-Zarar Problemleri | 2 | 0 | 0 | 0 |
| Periyodik Durumlar | 1 | 0 | 1 | 0 |
| Hareket Problemleri | 1 | 0 | 0 | 0 |
| Grafik Problemleri | 1 | 0 | 1 | 0 |
| Rutin Olmayan Problemler | 2 | 1 | 0 | 50 |
| Merkezi Eğitim ve Yayılım Ölçüleri | 1 | 0 | 0 | 0 |
| MANTIK | 1 | 0 | 0 | 0 |
| Küme Kavramı ve Kümelere İşlemler | 1 | 0 | 0 | 0 |

| | Soru | Doğru | Yanlış | Boş | Net | Başarı |
|------------------------|----------------------------|-----------|----------|----------|--------------|-------------|
| Tarih-1 | 5 | 4 | 1 | 0 | 3,75 | % 75 |
| Coğrafya-1 | 5 | 4 | 1 | 0 | 3,75 | % 75 |
| Felsefe | 5 | 3 | 2 | 0 | 2,50 | % 50 |
| Din Küll. ve Ahl. Bil. | 5 | 2 | 1 | 2 | 1,75 | % 35 |
| Felsefe (Seçmeli) | 5 | 0 | 0 | 5 | 0,00 | % 0 |
| TYT Sosyal | 20 | 13 | 5 | 2 | 11,75 | % 59 |
| Cevap Anahtarı | A CABDBDDADDADBECEDBABEEBC | | | | | |
| Cevaplarınız | CABBBBeDADDdCCEC d | | | | | |

| | S | D | Y | B% |
|--|----------|----------|----------|----------|
| Tarih-1 | 0 | 0 | 0 | 0 |
| Boylardan Devlete | 1 | 1 | 0 | 100 |
| Abbasi Devleti ve Türkler | 1 | 1 | 0 | 100 |
| XIX. Yüzyılda Sosyal Hayattaki Değişimler | 1 | 1 | 0 | 100 |
| İşgallerin Başlaması ve Millî Mücadele'ye Hazırlık | 1 | 0 | 1 | 0 |
| Millî Mücadele'de Cepheleler | 1 | 1 | 0 | 100 |
| Coğrafya-1 | 0 | 0 | 0 | 0 |
| Haritalarda Temel Kavramlar | 1 | 1 | 0 | 100 |
| Göçler ve Göçlerin Nedenleri | 1 | 0 | 1 | 0 |
| Yeryüzündeki İklim Tipleri | 1 | 1 | 0 | 100 |
| Bölge ve Bölge Türleri | 1 | 1 | 0 | 100 |
| Afetlerin Dağılışı ve Afetlerden Korunma Yolları | 1 | 1 | 0 | 100 |
| Felsefe | 0 | 0 | 0 | 0 |
| Felsefenin Anlamı | 1 | 1 | 0 | 100 |
| Düşünme ve Akıl Yürütmede Dilin Önemi | 1 | 0 | 1 | 0 |
| 15. Yüzyıl - 17. Yüzyıl Filozoflarının Felsefi Görüşleri | 1 | 1 | 0 | 100 |
| Ahlak Felsefesi | 1 | 0 | 1 | 0 |
| Sanat Felsefesi | 1 | 1 | 0 | 100 |
| Din Küll. ve Ahl. Bil. | 0 | 0 | 0 | 0 |
| Din ve İslam | 1 | 1 | 0 | 100 |
| Bilgi ve İnanç | 1 | 1 | 0 | 100 |
| İnança İlgili Meseleler | 1 | 0 | 0 | 0 |

| | Soru | Doğru | Yanlış | Boş | Net | Başarı |
|----------------|------------------------|----------|----------|-----------|--------------|------------|
| Fizik | 7 | 0 | 1 | 6 | -0,25 | % 0 |
| Kimya | 7 | 1 | 2 | 4 | 0,50 | % 7 |
| Biyoloji | 6 | 0 | 1 | 5 | -0,25 | % 0 |
| TYT Fen | 20 | 1 | 4 | 15 | 0,00 | % 0 |
| Cevap Anahtarı | A ABEDDBCCDDCBAECADBAE | | | | | |
| Cevaplarınız | d e e A e | | | | | |

| | S | D | Y | B% |
|---|----------|----------|----------|----------|
| Fizik | 0 | 0 | 0 | 0 |
| Fiziksel Niceliklerin Sınıflandırılması | 1 | 0 | 0 | 0 |
| İvme | 1 | 0 | 1 | 0 |
| Elektrik Devreleri | 1 | 0 | 0 | 0 |
| Isı, Sıcaklık ve İç Enerji | 1 | 0 | 0 | 0 |
| Kaldırma Kuvveti | 1 | 0 | 0 | 0 |
| Renkler | 1 | 0 | 0 | 0 |
| Düzlük Aynalar | 1 | 0 | 0 | 0 |
| Kimya | 0 | 0 | 0 | 0 |
| Kimyanın Sembolik Dili | 1 | 0 | 0 | 0 |
| ATOM VE PERİYODİK SİSTEM | 1 | 0 | 1 | 0 |
| Sıvılar | 1 | 0 | 0 | 0 |
| Güçlü Etkileşimler / İyonik Bağ | 1 | 0 | 1 | 0 |
| Mol Kavramı | 1 | 0 | 0 | 0 |
| Ayırma ve Safaştırma Teknikleri | 1 | 1 | 0 | 100 |
| Asit ve Bazların Metallerle Tepkimeleri | 1 | 0 | 0 | 0 |
| Biyoloji | 0 | 0 | 0 | 0 |
| Bilimsel Yöntem | 1 | 0 | 1 | 0 |
| Hücre Zarından Madde Geçişleri | 1 | 0 | 0 | 0 |
| CANLILAR DÜNYASI | 1 | 0 | 0 | 0 |
| Mitoz | 1 | 0 | 0 | 0 |
| Madde Döngüleri | 1 | 0 | 0 | 0 |
| Soyağaçları (Otozomal) | 1 | 0 | 0 | 0 |

ÇAP TYT TÜRKİYE GENELİ



401,785 % 2,79

MANİSA / YUNUSEMRE
KEP AKADEMİ 12.EŞİT AĞIRLIK

12 - 12097
ALİ EGE YÖZDEMİR

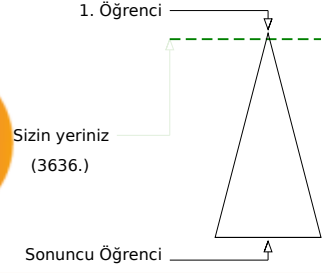
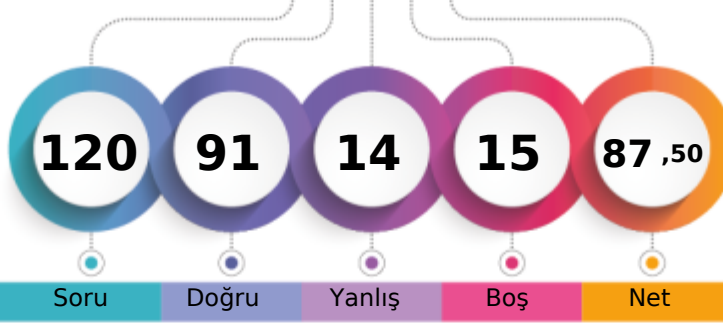

Soru Doğru Yanlış Boş Net

Şube Kurum İlçe İl Genel

Öğrenci Sıra No 1 1 104 155 3636 % 2,79

Sınava Katılan Öğrenci Sayısı 41 67 1435 4588 130119

| | | Soru | Doğru | Yanlış | Boş | Net | Başarı |
|-------------------|---|---|-------|--------|-----|-------|--------|
| TYT Türkçe | | 40 | 38 | 2 | 0 | 37,50 | % 94 |
| Cevap Anahtarı | A | BAEADBBDECBDCADCCABADECABCCDDCEBCDAEBAD | | | | | |
| Cevaplarınız | | BcEADBBDECBDCADCCABADECABCCDDaEBCDAEBAD | | | | | |

| | S | D | Y | B% |
|---|----|----|---|-----|
| Türkçe | 0 | 0 | 0 | 0 |
| Metne Sözcük Yerleştirme | 1 | 1 | 0 | 100 |
| Sözcükler Arası Anlam İlişkileri | 1 | 0 | 1 | 0 |
| Söz Öbeklerinde Anlam | 2 | 2 | 0 | 100 |
| Cümleyi Yorumlama ve Açıklama | 2 | 2 | 0 | 100 |
| Parçadaki Cümlelerin İçerik ve Özellikleri | 1 | 1 | 0 | 100 |
| İki Cümleyi Birleştirme | 1 | 1 | 0 | 100 |
| Nesne - Zarf Tümleci - Yer Tamlayıcısı | 1 | 1 | 0 | 100 |
| Filiimsiler - Karma | 1 | 1 | 0 | 100 |
| Ses Bilgisi - Karma | 1 | 1 | 0 | 100 |
| Bitişik ve Ayrı Yazılan Kelimeler | 1 | 1 | 0 | 100 |
| Yazım Kuralları - Karma | 1 | 1 | 0 | 100 |
| Noktalama İşaretleri - Karma | 1 | 1 | 0 | 100 |
| Virgül | 1 | 1 | 0 | 100 |
| Düşünceyi Geliştirme Yolları | 1 | 1 | 0 | 100 |
| Paragrafa Anlatım Akışını Bozan Cümle | 1 | 1 | 0 | 100 |
| Paragrafı İkiye Ayırma | 1 | 1 | 0 | 100 |
| Paragrafa Cümle Yerleştirme | 1 | 1 | 0 | 100 |
| Paragrafta Boş Bırakılan Yerleri Tamamlama | 1 | 1 | 0 | 100 |
| Paragrafta Yardımcı Düşünceler | 14 | 13 | 1 | 93 |
| Paragrafta Ana Düşünce (Ana Fikir) | 3 | 3 | 0 | 100 |
| Diyalogta Boş Bırakılan Yerleri Tamamlama | 1 | 1 | 0 | 100 |
| Paragrafın Karşılık Olduğu Soruyu Belirleme | 1 | 1 | 0 | 100 |
| Paragrafa Özgü Soru Kökü | 1 | 1 | 0 | 100 |

| | | Soru | Doğru | Yanlış | Boş | Net | Başarı |
|----------------------|---|---|-------|--------|-----|-------|--------|
| Matematik-1 | | 30 | 22 | 3 | 5 | 21,25 | % 71 |
| Geometri | | 10 | 5 | 1 | 4 | 4,75 | % 48 |
| TYT Matematik | | 40 | 27 | 4 | 9 | 26,00 | % 65 |
| Cevap Anahtarı | A | BACACEAEDCECBADDCEBCEBECDCCCDACBCDEEADE | | | | | |
| Cevaplarınız | | BACACEAbDbEC DD E CEBECDCCCb CB aE A D | | | | | |

| | S | D | Y | B% |
|---|---|---|---|-----|
| Matematik-1 | 0 | 0 | 0 | 0 |
| Rasyonel Sayılar | 1 | 1 | 0 | 100 |
| Ondalık Sayılar | 1 | 1 | 0 | 100 |
| Kökü ifadeler | 1 | 1 | 0 | 100 |
| Ardışık Sayılar | 1 | 1 | 0 | 100 |
| MUTLAK DEĞER | 1 | 1 | 0 | 100 |
| EBOB-EKOK | 1 | 1 | 0 | 100 |
| Mutlak Değerli Denklemler | 1 | 1 | 0 | 100 |
| BİRİNCİ DERECEDEDEN DENKLEMLER VE EŞİTSİZLİKLER | 2 | 1 | 1 | 50 |
| Birinci Dereceden Bir Bilinmeyenli Denklemler | 1 | 1 | 0 | 100 |
| Üslü ifadeler | 1 | 1 | 0 | 100 |
| Tek ve Çift Sayılar | 1 | 1 | 0 | 100 |
| Sayı Problemleri | 4 | 2 | 0 | 50 |
| Yüzde, Kar-Zarar Problemleri | 2 | 1 | 0 | 50 |
| Periyodik Durumlar | 1 | 1 | 0 | 100 |
| Hareket Problemleri | 1 | 1 | 0 | 100 |
| Grafik Problemleri | 1 | 1 | 0 | 100 |
| Rutin Olmayan Problemler | 2 | 1 | 0 | 50 |
| Merkezi Eğilim ve Yayılım Ölçütleri | 1 | 1 | 0 | 100 |
| MANTIK | 1 | 1 | 0 | 100 |
| Küme Kavramı ve Kümelere İşlemler | 1 | 1 | 0 | 100 |

| | | Soru | Doğru | Yanlış | Boş | Net | Başarı |
|------------------------|---|---------------------------|-------|--------|-----|-------|--------|
| Tarih-1 | | 5 | 5 | 0 | 0 | 5,00 | % 100 |
| Coğrafya-1 | | 5 | 2 | 3 | 0 | 1,25 | % 25 |
| Felsefe | | 5 | 4 | 1 | 0 | 3,75 | % 75 |
| Din Kült. ve Ahl. Bil. | | 5 | 4 | 1 | 0 | 3,75 | % 75 |
| Felsefe (Seçmeli) | | 5 | 0 | 0 | 5 | 0,00 | % 0 |
| TYT Sosyal | | 20 | 15 | 5 | 0 | 13,75 | % 69 |
| Cevap Anahtarı | A | CABDBDDADDADBCCECDBABEEBC | | | | | |
| Cevaplarınız | | CABDBcDeAbDADcCECDeA | | | | | |

| | S | D | Y | B% |
|--|---|---|---|-----|
| Tarih-1 | 0 | 0 | 0 | 0 |
| Boylardan Devlete | 1 | 1 | 0 | 100 |
| Abbasi Devleti ve Türkler | 1 | 1 | 0 | 100 |
| XIX. Yüzyılda Sosyal Hayattaki Değişimler | 1 | 1 | 0 | 100 |
| İşgallerin Başlaması ve Millî Mücadele'ye Hazırlık | 1 | 1 | 0 | 100 |
| Millî Mücadele'de Cepheleler | 1 | 1 | 0 | 100 |
| Coğrafya-1 | 0 | 0 | 0 | 0 |
| Haritalarda Temel Kavramlar | 1 | 0 | 1 | 0 |
| Göçler ve Göçlerin Nedenleri | 1 | 1 | 0 | 100 |
| Yeryüzündeki İklim Tipleri | 1 | 0 | 1 | 0 |
| Bölge ve Bölge Türleri | 1 | 1 | 0 | 100 |
| Afetlerin Dağılışı ve Afetlerden Korunma Yolları | 1 | 0 | 1 | 0 |
| Felsefe | 0 | 0 | 0 | 0 |
| Felsefenin Anlamı | 1 | 1 | 0 | 100 |
| Düşünme ve Akıl Yürütmede Dilin Önemi | 1 | 1 | 0 | 100 |
| 15. Yüzyıl - 17. Yüzyıl Filozoflarının Felsefi Görüşleri | 1 | 1 | 0 | 100 |
| Ahlak Felsefesi | 1 | 0 | 1 | 0 |
| Sanat Felsefesi | 1 | 1 | 0 | 100 |
| Din Kült. ve Ahl. Bil. | 0 | 0 | 0 | 0 |
| Din ve İslam | 1 | 1 | 0 | 100 |
| Bilgi ve İnanç | 1 | 1 | 0 | 100 |
| İnança İlgili Meseleler | 1 | 1 | 0 | 100 |

| | | Soru | Doğru | Yanlış | Boş | Net | Başarı |
|----------------|---|----------------------|-------|--------|-----|-------|--------|
| Fizik | | 7 | 3 | 1 | 3 | 2,75 | % 39 |
| Kimya | | 7 | 6 | 1 | 0 | 5,75 | % 82 |
| Biyoloji | | 6 | 2 | 1 | 3 | 1,75 | % 29 |
| TYT Fen | | 20 | 11 | 3 | 6 | 10,25 | % 51 |
| Cevap Anahtarı | A | ABEDDBCCDDCBAECADBAE | | | | | |
| Cevaplarınız | | AB Da CDDCdAEC e E | | | | | |

| | S | D | Y | B% |
|---|---|---|---|-----|
| Fizik | 0 | 0 | 0 | 0 |
| Fiziksel Niceliklerin Sınıflandırılması | 1 | 1 | 0 | 100 |
| İvme | 1 | 1 | 0 | 100 |
| Elektrik Devreleri | 1 | 0 | 0 | 0 |
| Isı, Sıcaklık ve İç Enerji | 1 | 1 | 0 | 100 |
| Kaldırma Kuvveti | 1 | 0 | 1 | 0 |
| Renkler | 1 | 0 | 0 | 0 |
| Düzlük Aynalar | 1 | 0 | 0 | 0 |
| Kimya | 0 | 0 | 0 | 0 |
| Kimyanın Sembolik Dili | 1 | 1 | 0 | 100 |
| ATOM VE PERİYODİK SİSTEM | 1 | 1 | 0 | 100 |
| Sıvılar | 1 | 1 | 0 | 100 |
| Güçlü Etkileşimler / İyonik Bağ | 1 | 1 | 0 | 100 |
| Mol Kavramı | 1 | 0 | 1 | 0 |
| Ayırma ve Safaştırma Teknikleri | 1 | 1 | 0 | 100 |
| Asit ve Bazların Metallerle Tepkimeleri | 1 | 1 | 0 | 100 |
| Biyoloji | 0 | 0 | 0 | 0 |
| Bilimsel Yöntem | 1 | 1 | 0 | 100 |
| Hücre Zarından Madde Geçişleri | 1 | 0 | 0 | 0 |
| CANLILAR DÜNYASI | 1 | 0 | 0 | 0 |
| Mitoz | 1 | 0 | 1 | 0 |
| Madde Döngüleri | 1 | 0 | 0 | 0 |
| Soyağaçları (Otozomal) | 1 | 1 | 0 | 100 |

ÇAP TYT TÜRKİYE GENELİ



229,440 % 58,87

MANİSA / YUNUSEMRE
KEP AKADEMİ 12.EŞİT AĞIRLIK

12 - 12340
ALİ RIZA TILKAT

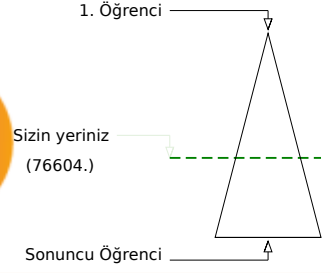
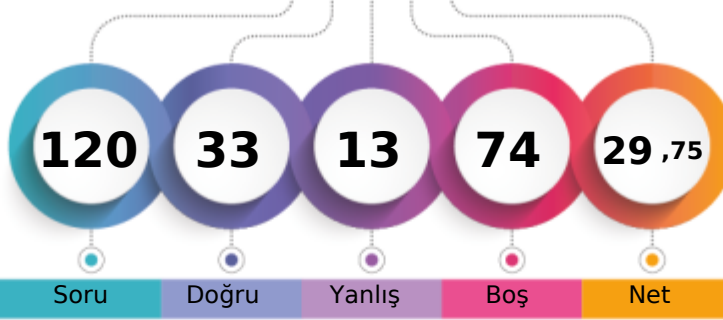

Soru Doğru Yanlış Boş Net

Şube Kurum İlçe İl Genel

Öğrenci Sıra No 24 42 1110 2952 76604 % 58,87

Sınava Katılan Öğrenci Sayısı 41 67 1435 4588 130119

| | | Soru | Doğru | Yanlış | Boş | Net | Başarı |
|-------------------|---|--|-------|--------|-----|-------|--------|
| TYT Türkçe | | 40 | 21 | 10 | 9 | 18,50 | % 46 |
| Cevap Anahtarı | B | EABABDBCBEADDCACCADBCEBADCCCEBDCDABEDA | | | | | |
| Cevaplarınız | | EA d baC ba bbC DBCEBADCCeDEBCDABEEc | | | | | |

| | S | D | Y | B% |
|---|----|----|---|-----|
| Türkçe | 0 | 0 | 0 | 0 |
| Metne Sözcük Yerleştirme | 1 | 0 | 0 | 0 |
| Sözcükler Arası Anlam İlişkileri | 1 | 0 | 1 | 0 |
| Söz Öbeklerinde Anlam | 2 | 2 | 0 | 100 |
| Cümleyi Yorumlama ve Açıklama | 2 | 1 | 1 | 50 |
| Parçadaki Cümlelerin İçerik ve Özellikleri | 1 | 0 | 1 | 0 |
| İki Cümleyi Birleştirme | 1 | 0 | 0 | 0 |
| Nesne - Zarf Tümlenci - Yer Tamlayıcısı | 1 | 0 | 0 | 0 |
| Filiisimler - Karma | 1 | 0 | 0 | 0 |
| Ses Bilgisi - Karma | 1 | 1 | 0 | 100 |
| Bitişik ve Ayrı Yazılan Kelimeler | 1 | 0 | 0 | 0 |
| Yazım Kuralları - Karma | 1 | 0 | 0 | 0 |
| Noktalamaya İşaretleri - Karma | 1 | 0 | 1 | 0 |
| Virgül | 1 | 0 | 0 | 0 |
| Düşünceyi Geliştirme Yolları | 1 | 0 | 0 | 0 |
| Paragrafta Anlatım Akışını Bozan Cümle | 1 | 0 | 1 | 0 |
| Paragrafı İkiye Ayırma | 1 | 0 | 1 | 0 |
| Paragrafa Cümle Yerleştirme | 1 | 1 | 0 | 100 |
| Paragrafta Boş Bırakılan Yerleri Tamamlama | 1 | 0 | 1 | 0 |
| Paragrafta Yardımcı Düşünceler | 14 | 10 | 3 | 71 |
| Paragrafta Ana Düşünce (Ana Fikir) | 3 | 3 | 0 | 100 |
| Diyalogta Boş Bırakılan Yerleri Tamamlama | 1 | 1 | 0 | 100 |
| Paragrafın Karşılık Olduğu Soruyu Belirleme | 1 | 1 | 0 | 100 |
| Paragrafa Özgü Soru Kökü | 1 | 1 | 0 | 100 |

| | | Soru | Doğru | Yanlış | Boş | Net | Başarı |
|----------------------|---|---|-------|--------|-----|------|--------|
| TYT Matematik | | 40 | 0 | 0 | 40 | 0,00 | % 0 |
| Cevap Anahtarı | B | BCAEAEACECDCBAEDCEBCEBDCEDCCACDEBCEAEED | | | | | |
| Cevaplarınız | | | | | | | |

| | S | D | Y | B% |
|---|---|---|---|----|
| Matematik-1 | 0 | 0 | 0 | 0 |
| Rasyonel Sayılar | 1 | 0 | 0 | 0 |
| Ondalık Sayılar | 1 | 0 | 0 | 0 |
| Kökü İfadeler | 1 | 0 | 0 | 0 |
| Ardışık Sayılar | 1 | 0 | 0 | 0 |
| MUTLAK DEĞER | 1 | 0 | 0 | 0 |
| EBOB-EKOK | 1 | 0 | 0 | 0 |
| Mutlak Değerli Denklemler | 1 | 0 | 0 | 0 |
| BİRİNCİ DERECEDEDEN DENKLEMLER VE EŞİTSİZLİKLER | 2 | 0 | 0 | 0 |
| Birinci Dereceden Bir Bilinmeyenli Denklemler | 1 | 0 | 0 | 0 |
| Üslü İfadeler | 1 | 0 | 0 | 0 |
| Tek ve Çift Sayılar | 1 | 0 | 0 | 0 |
| Sayı Problemleri | 4 | 0 | 0 | 0 |
| Yüzde, Kar-Zarar Problemleri | 2 | 0 | 0 | 0 |
| Periyodik Durumlar | 1 | 0 | 0 | 0 |
| Hareket Problemleri | 1 | 0 | 0 | 0 |
| Grafik Problemleri | 1 | 0 | 0 | 0 |
| Rutin Olmayan Problemler | 2 | 0 | 0 | 0 |
| Merkezi Eğilim ve Yayılım Ölçüleri | 1 | 0 | 0 | 0 |
| MANTIK | 1 | 0 | 0 | 0 |
| Küme Kavramı ve Kümelerde İşlemler | 1 | 0 | 0 | 0 |
| Küme Problemleri | 1 | 0 | 0 | 0 |
| Oran ve Orantı | 1 | 0 | 0 | 0 |
| Üstel, logaritmik denklemlerin ve eşitsizliklerin çözüm kümelerini bulur. | 1 | 0 | 0 | 0 |
| Sayma Yöntemleri | 1 | 0 | 0 | 0 |

| | | Soru | Doğru | Yanlış | Boş | Net | Başarı |
|-------------------------------|---|----------------------------|-------|--------|-----|-------|--------|
| Tarih-1 | | 5 | 3 | 2 | 0 | 2,50 | % 50 |
| Coğrafya-1 | | 5 | 3 | 1 | 1 | 2,75 | % 55 |
| Felsefe | | 5 | 4 | 0 | 1 | 4,00 | % 80 |
| Din Kült. ve Ahl. Bil. | | 5 | 2 | 0 | 3 | 2,00 | % 40 |
| Felsefe (Seçmeli) | | 5 | 0 | 0 | 5 | 0,00 | % 0 |
| TYT Sosyal | | 20 | 12 | 3 | 5 | 11,25 | % 56 |
| Cevap Anahtarı | B | BDCABDDBADDDABCECADBBCEBEE | | | | | |
| Cevaplarınız | | dbCAB eBADDD BCE B | | | | | |

| | S | D | Y | B% |
|--|---|---|---|-----|
| Tarih-1 | 0 | 0 | 0 | 0 |
| Boylardan Devlete | 1 | 1 | 0 | 100 |
| Abbasi Devleti ve Türkler | 1 | 1 | 0 | 100 |
| XIX. Yüzyılda Sosyal Hayattaki Değişimler | 1 | 0 | 1 | 0 |
| İşgallerin Başlaması ve Millî Mücadele'ye Hazırlık | 1 | 0 | 1 | 0 |
| Millî Mücadele'de Cepheleler | 1 | 1 | 0 | 100 |
| Coğrafya-1 | 0 | 0 | 0 | 0 |
| Haritalarda Temel Kavramlar | 1 | 1 | 0 | 100 |
| Göçler ve Göçlerin Nedenleri | 1 | 0 | 1 | 0 |
| Yeryüzündeki İklim Tipleri | 1 | 0 | 0 | 0 |
| Bölge ve Bölge Türleri | 1 | 1 | 0 | 100 |
| Afetlerin Dağılışı ve Afetlerden Korunma Yolları | 1 | 1 | 0 | 100 |
| Felsefe | 0 | 0 | 0 | 0 |
| Felsefenin Anlamı | 1 | 1 | 0 | 100 |
| Düşünme ve Akıl Yürütmede Dilin Önemi | 1 | 0 | 0 | 0 |
| 15. Yüzyıl - 17. Yüzyıl Filozoflarının Felsefi Görüşleri | 1 | 1 | 0 | 100 |
| Ahlak Felsefesi | 1 | 1 | 0 | 100 |
| Sanat Felsefesi | 1 | 1 | 0 | 100 |
| Din Kült. ve Ahl. Bil. | 0 | 0 | 0 | 0 |
| Din ve İslam | 1 | 1 | 0 | 100 |
| Bilgi ve İnanç | 1 | 0 | 0 | 0 |
| İnança İlgili Meseleler | 1 | 0 | 0 | 0 |

| | | Soru | Doğru | Yanlış | Boş | Net | Başarı |
|----------------|---|---------------------|-------|--------|-----|------|--------|
| TYT Fen | | 20 | 0 | 0 | 20 | 0,00 | % 0 |
| Cevap Anahtarı | B | EABBCDDDCDEBACDAEBA | | | | | |
| Cevaplarınız | | | | | | | |

| | S | D | Y | B% |
|---|---|---|---|----|
| Fizik | 0 | 0 | 0 | 0 |
| Fiziksel Niceliklerin Sınıflandırılması | 1 | 0 | 0 | 0 |
| İvme | 1 | 0 | 0 | 0 |
| Elektrik Devreleri | 1 | 0 | 0 | 0 |
| Isı, Sıcaklık ve İş Enerji | 1 | 0 | 0 | 0 |
| Kaldırma Kuvveti | 1 | 0 | 0 | 0 |
| Renkler | 1 | 0 | 0 | 0 |
| Düzlem Aynalar | 1 | 0 | 0 | 0 |
| Kimya | 0 | 0 | 0 | 0 |
| Kimyanın Sembolik Dili | 1 | 0 | 0 | 0 |
| ATOM VE PERİYODİK SİSTEM | 1 | 0 | 0 | 0 |
| Sıvılar | 1 | 0 | 0 | 0 |
| Güçlü Etkileşimler / İyonik Bağ | 1 | 0 | 0 | 0 |
| Mol Kavramı | 1 | 0 | 0 | 0 |
| Ayırma ve Sıfırlama Teknikleri | 1 | 0 | 0 | 0 |
| Asit ve Bazların Metallerle Tepkimeleri | 1 | 0 | 0 | 0 |
| Biyoloji | 0 | 0 | 0 | 0 |
| Bilimsel Yöntem | 1 | 0 | 0 | 0 |
| Hücre Zarından Madde Geçişleri | 1 | 0 | 0 | 0 |
| CANLILAR DÜNYASI | 1 | 0 | 0 | 0 |
| Mitoz | 1 | 0 | 0 | 0 |
| Madde Döngüleri | 1 | 0 | 0 | 0 |
| Soyağaçları (Otozomal) | 1 | 0 | 0 | 0 |

ÇAP TYT TÜRKİYE GENELİ



194,143 % 77,81

MANİSA / YUNUSEMRE
KEP AKADEMİ 12.EŞİT AĞIRLIK

12 - 12294
ARDA GÜL

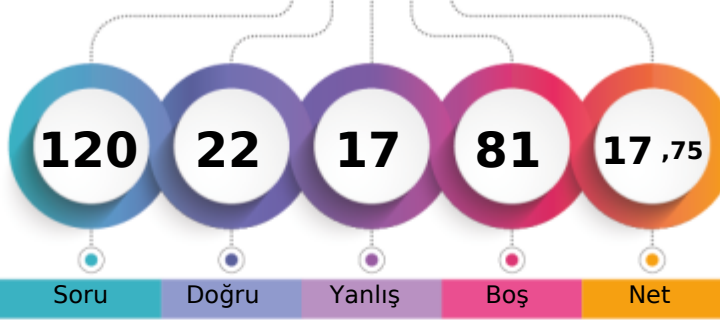

1. Öğrenci

Sizin yeriniz
(101241.)

Sonuncu Öğrenci

↑

Soru Doğru Yanlış Boş Net

Şube Kurum İlçe İl Genel

Öğrenci Sıra No 33 55 1283 3786 101241 % 77,81

Sınava Katılan Öğrenci Sayısı 41 67 1435 4588 130119

| | | Soru | Doğru | Yanlış | Boş | Net | Başarı |
|-------------------|---|---|-------|--------|-----|-------|--------|
| TYT Türkçe | | 40 | 14 | 11 | 15 | 11,25 | % 28 |
| Cevap Anahtarı | A | BAEADBBDECBDCADCCABADECABCCDDCEBCDAEBAD | | | | | |
| Cevaplarınız | | ddbADaB Ee D AbaCcB ECABeaDDa | | | | | |

| | S | D | Y | B% |
|---|----|---|---|-----|
| Türkçe | 0 | 0 | 0 | 0 |
| Metne Sözcük Yerleştirme | 1 | 0 | 1 | 0 |
| Sözcükler Arası Anlam İlişkileri | 1 | 0 | 1 | 0 |
| Söz Öbeklerinde Anlam | 2 | 0 | 1 | 0 |
| Cümleyi Yorumlama ve Açıklama | 2 | 2 | 0 | 100 |
| Parçadaki Cümlelerin İçerik ve Özellikleri | 1 | 0 | 1 | 0 |
| İki Cümleyi Birleştirme | 1 | 1 | 0 | 100 |
| Nesne - Zarf Tümlenci - Yer Tamlayıcısı | 1 | 0 | 0 | 0 |
| Filiisiler - Karma | 1 | 1 | 0 | 100 |
| Ses Bilgisi - Karma | 1 | 0 | 1 | 0 |
| Bitişik ve Ayrı Yazılan Kelimeler | 1 | 0 | 0 | 0 |
| Yazım Kuralları - Karma | 1 | 0 | 0 | 0 |
| Noktalama İşaretleri - Karma | 1 | 1 | 0 | 100 |
| Virgül | 1 | 0 | 0 | 0 |
| Düşünceyi Geliştirme Yolları | 1 | 1 | 0 | 100 |
| Paragrafta Anlatım Akışını Bozan Cümle | 1 | 0 | 1 | 0 |
| Paragrafı İkiye Ayırma | 1 | 0 | 1 | 0 |
| Paragrafa Cümle Yerleştirme | 1 | 1 | 0 | 100 |
| Paragrafta Boş Bırakılan Yerleri Tamamlama | 1 | 0 | 1 | 0 |
| Paragrafta Yardımcı Düşünceler | 14 | 4 | 2 | 29 |
| Paragrafta Ana Düşünce (Ana Fikir) | 3 | 1 | 1 | 33 |
| Diyalogta Boş Bırakılan Yerleri Tamamlama | 1 | 1 | 0 | 100 |
| Paragrafın Karşılık Olduğu Soruyu Belirleme | 1 | 1 | 0 | 100 |
| Paragrafa Özgü Soru Kökü | 1 | 0 | 0 | 0 |

| | | Soru | Doğru | Yanlış | Boş | Net | Başarı |
|----------------------|---|---|-------|--------|-----|------|--------|
| TYT Matematik | | 40 | 0 | 0 | 40 | 0,00 | % 0 |
| Cevap Anahtarı | A | BACACEAEDCECBADDCBCEBCEBCDCCDACBCDEEADE | | | | | |
| Cevaplarınız | | | | | | | |

| | S | D | Y | B% |
|---|---|---|---|----|
| Matematik-1 | 0 | 0 | 0 | 0 |
| Rasyonel Sayılar | 1 | 0 | 0 | 0 |
| Ondalık Sayılar | 1 | 0 | 0 | 0 |
| Kökü İfadeler | 1 | 0 | 0 | 0 |
| Ardışık Sayılar | 1 | 0 | 0 | 0 |
| MUTLAK DEĞER | 1 | 0 | 0 | 0 |
| EBOB-EKOK | 1 | 0 | 0 | 0 |
| Mutlak Değerli Denklemler | 1 | 0 | 0 | 0 |
| BİRİNCİ DERECEDEDEN DENKLEMLER VE EŞİTSİZLİKLER | 2 | 0 | 0 | 0 |
| Birinci Dereceden Bir Bilinmeyenli Denklemler | 1 | 0 | 0 | 0 |
| Üslü İfadeler | 1 | 0 | 0 | 0 |
| Tek ve Çift Sayılar | 1 | 0 | 0 | 0 |
| Sayı Problemleri | 4 | 0 | 0 | 0 |
| Yüzde, Kar-Zarar Problemleri | 2 | 0 | 0 | 0 |
| Periyodik Durumlar | 1 | 0 | 0 | 0 |
| Hareket Problemleri | 1 | 0 | 0 | 0 |
| Grafik Problemleri | 1 | 0 | 0 | 0 |
| Rutin Olmayan Problemler | 2 | 0 | 0 | 0 |
| Merkezi Eğilim ve Yayılım Ölçüleri | 1 | 0 | 0 | 0 |
| MANTIK | 1 | 0 | 0 | 0 |
| Küme Kavramı ve Kümelerde İşlemler | 1 | 0 | 0 | 0 |
| Küme Problemleri | 1 | 0 | 0 | 0 |
| Oran ve Orantı | 1 | 0 | 0 | 0 |
| Üstel, logaritmik denklemlerin ve eşitsizliklerin çözüm kümelerini bulur. | 1 | 0 | 0 | 0 |
| Sayma Yöntemleri | 1 | 0 | 0 | 0 |

| | | Soru | Doğru | Yanlış | Boş | Net | Başarı |
|-------------------------------|---|--------------------------|-------|--------|-----|------|--------|
| Tarih-1 | | 5 | 4 | 0 | 1 | 4,00 | % 80 |
| Coğrafya-1 | | 5 | 1 | 3 | 1 | 0,25 | % 5 |
| Felsefe | | 5 | 2 | 1 | 2 | 1,75 | % 35 |
| Din Kült. ve Ahl. Bil. | | 5 | 1 | 2 | 2 | 0,50 | % 10 |
| Felsefe (Seçmeli) | | 5 | 0 | 0 | 5 | 0,00 | % 0 |
| TYT Sosyal | | 20 | 8 | 6 | 6 | 6,50 | % 33 |
| Cevap Anahtarı | A | CABDBDDADDADBCECDBABEEBC | | | | | |
| Cevaplarınız | | CA DB eedD A cCEe c | | | | | |

| | S | D | Y | B% |
|--|---|---|---|-----|
| Tarih-1 | 0 | 0 | 0 | 0 |
| Boylardan Devlete | 1 | 1 | 0 | 100 |
| Abbasi Devleti ve Türkler | 1 | 1 | 0 | 100 |
| XIX. Yüzyılda Sosyal Hayattaki Değişimler | 1 | 0 | 0 | 0 |
| İşgallerin Başlaması ve Millî Mücadele'ye Hazırlık | 1 | 1 | 0 | 100 |
| Millî Mücadele'de Cepheleler | 1 | 1 | 0 | 100 |
| Coğrafya-1 | 0 | 0 | 0 | 0 |
| Haritalarda Temel Kavramlar | 1 | 0 | 0 | 0 |
| Göçler ve Göçlerin Nedenleri | 1 | 0 | 1 | 0 |
| Yeryüzündeki İklim Tipleri | 1 | 0 | 1 | 0 |
| Bölge ve Bölge Türleri | 1 | 0 | 1 | 0 |
| Afetlerin Dağılışı ve Afetlerden Korunma Yolları | 1 | 1 | 0 | 100 |
| Felsefe | 0 | 0 | 0 | 0 |
| Felsefenin Anlamı | 1 | 0 | 0 | 0 |
| Düşünme ve Akıl Yürütmede Dilin Önemi | 1 | 1 | 0 | 100 |
| 15. Yüzyıl - 17. Yüzyıl Filozoflarının Felsefi Görüşleri | 1 | 0 | 0 | 0 |
| Ahlak Felsefesi | 1 | 0 | 1 | 0 |
| Sanat Felsefesi | 1 | 1 | 0 | 100 |
| Din Kült. ve Ahl. Bil. | 0 | 0 | 0 | 0 |
| Din ve İslam | 1 | 1 | 0 | 100 |
| Bilgi ve İnanç | 1 | 0 | 1 | 0 |
| İnança İlgili Meseleler | 1 | 0 | 0 | 0 |

| | | Soru | Doğru | Yanlış | Boş | Net | Başarı |
|----------------|---|---------------------|-------|--------|-----|------|--------|
| TYT Fen | | 20 | 0 | 0 | 20 | 0,00 | % 0 |
| Cevap Anahtarı | A | ABEDDBCCDDCBACADBAE | | | | | |
| Cevaplarınız | | | | | | | |

| | S | D | Y | B% |
|---|---|---|---|----|
| Fizik | 0 | 0 | 0 | 0 |
| Fiziksel Niceliklerin Sınıflandırılması | 1 | 0 | 0 | 0 |
| İvme | 1 | 0 | 0 | 0 |
| Elektrik Devreleri | 1 | 0 | 0 | 0 |
| Isı, Sıcaklık ve İş Enerji | 1 | 0 | 0 | 0 |
| Kaldırma Kuvveti | 1 | 0 | 0 | 0 |
| Renkler | 1 | 0 | 0 | 0 |
| Düzlem Aynalar | 1 | 0 | 0 | 0 |
| Kimya | 0 | 0 | 0 | 0 |
| Kimyanın Sembolik Dili | 1 | 0 | 0 | 0 |
| ATOM VE PERİYODİK SİSTEM | 1 | 0 | 0 | 0 |
| Sıvılar | 1 | 0 | 0 | 0 |
| Güçlü Etkileşimler / İyonik Bağ | 1 | 0 | 0 | 0 |
| Mol Kavramı | 1 | 0 | 0 | 0 |
| Ayırma ve Saflaştırma Teknikleri | 1 | 0 | 0 | 0 |
| Asit ve Bazların Metallerle Tepkimeleri | 1 | 0 | 0 | 0 |
| Biyoloji | 0 | 0 | 0 | 0 |
| Bilimsel Yöntem | 1 | 0 | 0 | 0 |
| Hücre Zarından Madde Geçişleri | 1 | 0 | 0 | 0 |
| CANLILAR DÜNYASI | 1 | 0 | 0 | 0 |
| Mitoz | 1 | 0 | 0 | 0 |
| Madde Döngüleri | 1 | 0 | 0 | 0 |
| Soyağaçları (Otozomal) | 1 | 0 | 0 | 0 |

ÇAP TYT TÜRKİYE GENELİ



305,938 % 23,32

MANİSA / YUNUSEMRE
KEP AKADEMİ 12.EŞİT AĞIRLIK

12 - 12262
ASLI NAZ ABALI

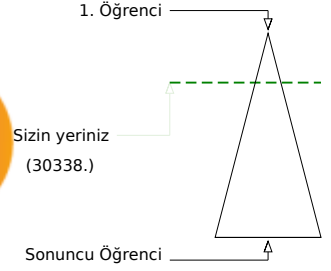
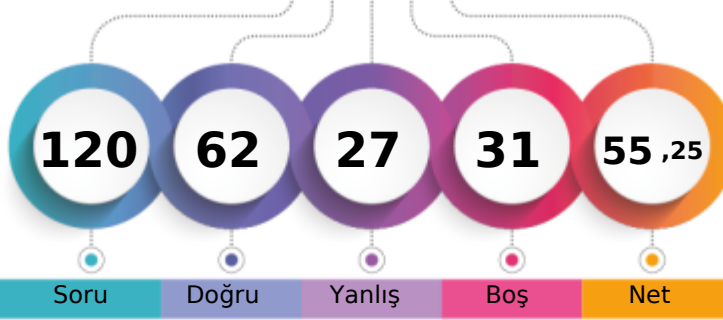

Soru Doğru Yanlış Boş Net

| | Şube | Kurum | İlçe | İl | Genel |
|-------------------------------|------|-------|------|------|---------------|
| Öğrenci Sıra No | 8 | 15 | 601 | 1142 | 30338 % 23,32 |
| Sınava Katılan Öğrenci Sayısı | 41 | 67 | 1435 | 4588 | 130119 |

| | Soru | Doğru | Yanlış | Boş | Net | Başarı |
|-------------------|---|-----------|-----------|----------|--------------|-------------|
| TYT Türkçe | 40 | 27 | 13 | 0 | 23,75 | % 59 |
| Cevap Anahtarı | A BAEADBBDECBDCADCCABADECABCCDDCEBCDAEBAD | | | | | |
| Cevaplarınız | deEADaBDECBcaCAeCCbBdDECAdCCbDcaBbDAbBdD | | | | | |

| | S | D | Y | B% |
|---|----------|----------|----------|----------|
| Türkçe | 0 | 0 | 0 | 0 |
| Metne Sözcük Yerleştirme | 1 | 0 | 1 | 0 |
| Sözcükler Arası Anlam İlişkileri | 1 | 0 | 1 | 0 |
| Söz Öbeklerinde Anlam | 2 | 2 | 0 | 100 |
| Cümleyi Yorumlama ve Açıklama | 2 | 2 | 0 | 100 |
| Parçadaki Cümlelerin İçerik ve Özellikleri | 1 | 0 | 1 | 0 |
| İki Cümleyi Birleştirme | 1 | 1 | 0 | 100 |
| Nesne - Zarf Tümleci - Yer Tamlayıcısı | 1 | 1 | 0 | 100 |
| Filiimsiler - Karma | 1 | 1 | 0 | 100 |
| Ses Bilgisi - Karma | 1 | 1 | 0 | 100 |
| Bitişik ve Ayrı Yazılan Kelimeler | 1 | 1 | 0 | 100 |
| Yazım Kuralları - Karma | 1 | 1 | 0 | 100 |
| Noktalama İşaretleri - Karma | 1 | 0 | 1 | 0 |
| Virgül | 1 | 1 | 0 | 100 |
| Düşünceyi Geliştirme Yolları | 1 | 1 | 0 | 100 |
| Paragrafta Anlatım Akışını Bozan Cümle | 1 | 0 | 1 | 0 |
| Paragraf İkiye Ayırma | 1 | 1 | 0 | 100 |
| Paragrafa Cümle Yerleştirme | 1 | 1 | 0 | 100 |
| Paragrafta Boş Bırakılan Yerleri Tamamlama | 1 | 0 | 1 | 0 |
| Paragrafta Yardımcı Düşünceler | 14 | 8 | 6 | 57 |
| Paragrafta Ana Düşünce (Ana Fikir) | 3 | 3 | 0 | 100 |
| Diyalogta Boş Bırakılan Yerleri Tamamlama | 1 | 1 | 0 | 100 |
| Paragrafın Karşılık Olduğu Soruyu Belirleme | 1 | 1 | 0 | 100 |
| Paragrafa Özgü Soru Kökü | 1 | 0 | 1 | 0 |

| | Soru | Doğru | Yanlış | Boş | Net | Başarı |
|----------------------|--|-----------|----------|-----------|--------------|-------------|
| Matematik-1 | 30 | 12 | 4 | 14 | 11,00 | % 37 |
| Geometri | 10 | 0 | 0 | 10 | 0,00 | % 0 |
| TYT Matematik | 40 | 12 | 4 | 24 | 11,00 | % 28 |
| Cevap Anahtarı | A BACACEAEDCECBADDCBCEBCEBCDCCDCAACBCEDEAEDE | | | | | |
| Cevaplarınız | BACAAeAbDbEe CD CC | | | | | |

| | S | D | Y | B% |
|---|----------|----------|----------|----------|
| Matematik-1 | 0 | 0 | 0 | 0 |
| Rasyonel Sayılar | 1 | 1 | 0 | 100 |
| Ondalık Sayılar | 1 | 1 | 0 | 100 |
| Kökü ifadeler | 1 | 1 | 0 | 100 |
| Ardışık Sayılar | 1 | 1 | 0 | 100 |
| MUTLAK DEĞER | 1 | 0 | 1 | 0 |
| EBOB-EKOK | 1 | 1 | 0 | 100 |
| Mutlak Değerli Denklemler | 1 | 1 | 0 | 100 |
| BİRİNCİ DERECEDEDEN DENKLEMLER VE EŞİTSİZLİKLER | 2 | 0 | 2 | 0 |
| Birinci Dereceden Bir Bilinmeyenli Denklemler | 1 | 1 | 0 | 100 |
| Üslü ifadeler | 1 | 1 | 0 | 100 |
| Tek ve Çift Sayılar | 1 | 1 | 0 | 100 |
| Sayı Problemleri | 4 | 1 | 0 | 25 |
| Yüzde, Kar-Zarar Problemleri | 2 | 0 | 0 | 0 |
| Periyodik Durumlar | 1 | 0 | 0 | 0 |
| Hareket Problemleri | 1 | 0 | 0 | 0 |
| Grafik Problemleri | 1 | 0 | 0 | 0 |
| Rutin Olmayan Problemler | 2 | 0 | 0 | 0 |
| Merkezi Eğilim ve Yayılım Ölçütleri | 1 | 0 | 0 | 0 |
| MANTIK | 1 | 1 | 0 | 100 |
| Küme Kavramı ve Kümelerde İşlemler | 1 | 0 | 0 | 0 |

| | Soru | Doğru | Yanlış | Boş | Net | Başarı |
|------------------------|-----------------------------|-----------|----------|----------|--------------|--------------|
| Tarih-1 | 5 | 5 | 0 | 0 | 5,00 | % 100 |
| Coğrafya-1 | 5 | 4 | 1 | 0 | 3,75 | % 75 |
| Felsefe | 5 | 4 | 1 | 0 | 3,75 | % 75 |
| Din Küll. ve Ahl. Bil. | 5 | 4 | 1 | 0 | 3,75 | % 75 |
| Felsefe (Seçmeli) | 5 | 0 | 0 | 5 | 0,00 | % 0 |
| TYT Sosyal | 20 | 17 | 3 | 0 | 16,25 | % 81 |
| Cevap Anahtarı | A CABDBDDADDADDBCECDBABEEBC | | | | | |
| Cevaplarınız | CABDBBeDADDADcCECDBe | | | | | |

| | S | D | Y | B% |
|--|----------|----------|----------|----------|
| Tarih-1 | 0 | 0 | 0 | 0 |
| Boylardan Devlete | 1 | 1 | 0 | 100 |
| Abbasi Devleti ve Türkler | 1 | 1 | 0 | 100 |
| XIX. Yüzyılda Sosyal Hayattaki Değişimler | 1 | 1 | 0 | 100 |
| İşgallerin Başlaması ve Millî Mücadele'ye Hazırlık | 1 | 1 | 0 | 100 |
| Millî Mücadele'de Cepheleler | 1 | 1 | 0 | 100 |
| Coğrafya-1 | 0 | 0 | 0 | 0 |
| Haritalarda Temel Kavramlar | 1 | 1 | 0 | 100 |
| Göçler ve Göçlerin Nedenleri | 1 | 0 | 1 | 0 |
| Yeryüzündeki İklim Tipleri | 1 | 1 | 0 | 100 |
| Bölge ve Bölge Türleri | 1 | 1 | 0 | 100 |
| Afetlerin Dağılışı ve Afetlerden Korunma Yolları | 1 | 1 | 0 | 100 |
| Felsefe | 0 | 0 | 0 | 0 |
| Felsefenin Anlamı | 1 | 1 | 0 | 100 |
| Düşünme ve Akıl Yürütmede Dilin Önemi | 1 | 1 | 0 | 100 |
| 15. Yüzyıl - 17. Yüzyıl Filozoflarının Felsefi Görüşleri | 1 | 1 | 0 | 100 |
| Ahlak Felsefesi | 1 | 0 | 1 | 0 |
| Sanat Felsefesi | 1 | 1 | 0 | 100 |
| Din Küll. ve Ahl. Bil. | 0 | 0 | 0 | 0 |
| Din ve İslam | 1 | 1 | 0 | 100 |
| Bilgi ve İnanç | 1 | 1 | 0 | 100 |
| İnança İlgili Meseleler | 1 | 1 | 0 | 100 |

| | Soru | Doğru | Yanlış | Boş | Net | Başarı |
|----------------|------------------------|----------|----------|----------|-------------|-------------|
| Fizik | 7 | 1 | 1 | 5 | 0,75 | % 11 |
| Kimya | 7 | 2 | 3 | 2 | 1,25 | % 18 |
| Biyoloji | 6 | 3 | 3 | 0 | 2,25 | % 38 |
| TYT Fen | 20 | 6 | 7 | 7 | 4,25 | % 21 |
| Cevap Anahtarı | A ABEDDBCCDDCBAECADBAE | | | | | |
| Cevaplarınız | A e CbDe d acDBAa | | | | | |

| | S | D | Y | B% |
|---|----------|----------|----------|----------|
| Fizik | 0 | 0 | 0 | 0 |
| Fiziksel Niceliklerin Sınıflandırılması | 1 | 1 | 0 | 100 |
| İvme | 1 | 0 | 0 | 0 |
| Elektrik Devreleri | 1 | 0 | 0 | 0 |
| Isı, Sıcaklık ve İç Enerji | 1 | 0 | 1 | 0 |
| Kaldırma Kuvveti | 1 | 0 | 0 | 0 |
| Renkler | 1 | 0 | 0 | 0 |
| Düzlük Aynalar | 1 | 0 | 0 | 0 |
| Kimya | 0 | 0 | 0 | 0 |
| Kimyanın Sembolik Dili | 1 | 1 | 0 | 100 |
| ATOM VE PERİYODİK SİSTEM | 1 | 0 | 1 | 0 |
| Sıvılar | 1 | 1 | 0 | 100 |
| Güçlü Etkileşimler / İyonik Bağ | 1 | 0 | 1 | 0 |
| Mol Kavramı | 1 | 0 | 0 | 0 |
| Ayırma ve Safaştırma Teknikleri | 1 | 0 | 1 | 0 |
| Asit ve Bazların Metallerle Tepkimeleri | 1 | 0 | 0 | 0 |
| Biyoloji | 0 | 0 | 0 | 0 |
| Bilimsel Yöntem | 1 | 0 | 1 | 0 |
| Hücre Zarından Madde Geçişleri | 1 | 0 | 1 | 0 |
| CANLILAR DÜNYASI | 1 | 1 | 0 | 100 |
| Mitoz | 1 | 1 | 0 | 100 |
| Madde Döngüleri | 1 | 1 | 0 | 100 |
| Soyağaçları (Otozomal) | 1 | 0 | 1 | 0 |

ÇAP TYT TÜRKİYE GENELİ



303,343 % 24,17

MANİSA / YUNUSEMRE
KEP AKADEMİ 12.EŞİT AĞIRLIK

12 - 12144
BEGÜM AKPINAR

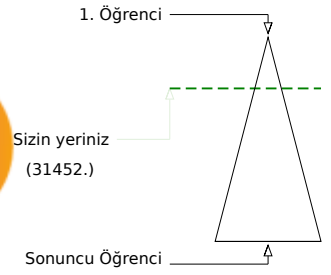
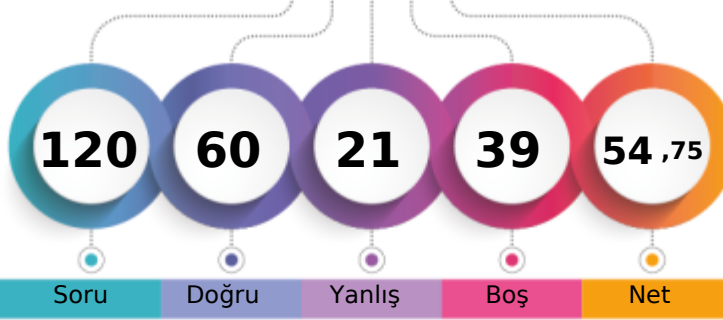

| | | | | |
|-------------------------------|-------|------|------|---------------|
| Şube | Kurum | İlçe | İl | Genel |
| Öğrenci Sıra No | 9 | 16 | 616 | 1186 |
| Sınava Katılan Öğrenci Sayısı | 41 | 67 | 1435 | 4588 |
| | | | | 31452 % 24,17 |
| | | | | 130119 |

| | Soru | Doğru | Yanlış | Boş | Net | Başarı |
|-------------------|-----------|--|----------|----------|--------------|-------------|
| TYT Türkçe | 40 | 33 | 7 | 0 | 31,25 | % 78 |
| Cevap Anahtarı | B | EABABDBCBCDEADDCACCADBCEBADCCCEBDCDABEDA | | | | |
| Cevaplarınız | | EAdEBDBCBCDEAbDCACCcaBCEBADCCCEBDCDABEEb | | | | |

| | S | D | Y | B% |
|---|----------|----------|----------|----------|
| Türkçe | 0 | 0 | 0 | 0 |
| Metne Sözcük Yerleştirme | 1 | 0 | 1 | 0 |
| Sözcükler Arası Anlam İlişkileri | 1 | 0 | 1 | 0 |
| Söz Öbeklerinde Anlam | 2 | 2 | 0 | 100 |
| Cümleyi Yorumlama ve Açıklama | 2 | 2 | 0 | 100 |
| Parçadaki Cümlelerin İçerik ve Özellikleri | 1 | 1 | 0 | 100 |
| İki Cümleyi Birleştirme | 1 | 1 | 0 | 100 |
| Nesne - Zarf Tümleci - Yer Tamlayıcısı | 1 | 1 | 0 | 100 |
| Filiimsiler - Karma | 1 | 1 | 0 | 100 |
| Ses Bilgisi - Karma | 1 | 1 | 0 | 100 |
| Bitişik ve Ayrı Yazılan Kelimeler | 1 | 1 | 0 | 100 |
| Yazım Kuralları - Karma | 1 | 1 | 0 | 100 |
| Noktalama İşaretleri - Karma | 1 | 1 | 0 | 100 |
| Virgül | 1 | 1 | 0 | 100 |
| Düşünceyi Geliştirme Yolları | 1 | 1 | 0 | 100 |
| Paragrafta Anlatım Akışını Bozan Cümle | 1 | 0 | 1 | 0 |
| Paragrafı İkiye Ayırma | 1 | 1 | 0 | 100 |
| Paragrafa Cümle Yerleştirme | 1 | 1 | 0 | 100 |
| Paragrafta Boş Bırakılan Yerleri Tamamlama | 1 | 1 | 0 | 100 |
| Paragrafta Yardımcı Düşünceler | 14 | 11 | 3 | 79 |
| Paragrafta Ana Düşünce (Ana Fikir) | 3 | 2 | 1 | 67 |
| Diyalogta Boş Bırakılan Yerleri Tamamlama | 1 | 1 | 0 | 100 |
| Paragrafın Karşılık Olduğu Soruyu Belirleme | 1 | 1 | 0 | 100 |
| Paragrafa Özgü Soru Kökü | 1 | 1 | 0 | 100 |

| | Soru | Doğru | Yanlış | Boş | Net | Başarı |
|----------------------|-----------|---|----------|-----------|--------------|-------------|
| Matematik-1 | 30 | 11 | 2 | 17 | 10,50 | % 35 |
| Geometri | 10 | 0 | 0 | 10 | 0,00 | % 0 |
| TYT Matematik | 40 | 11 | 2 | 27 | 10,50 | % 26 |
| Cevap Anahtarı | B | BCAEAEACECDDBAEDCEBCEBDCECDCCACDEBCAEED | | | | |
| Cevaplarınız | | BCAEe AaECDCDB | | | | |

| | S | D | Y | B% |
|---|----------|----------|----------|----------|
| Matematik-1 | 0 | 0 | 0 | 0 |
| Rasyonel Sayılar | 1 | 1 | 0 | 100 |
| Ondalık Sayılar | 1 | 1 | 0 | 100 |
| Kökü ifadeler | 1 | 1 | 0 | 100 |
| Ardışık Sayılar | 1 | 1 | 0 | 100 |
| MUTLAK DEĞER | 1 | 0 | 1 | 0 |
| EBOB-EKOK | 1 | 1 | 0 | 100 |
| Mutlak Değerli Denklemler | 1 | 1 | 0 | 100 |
| BİRİNCİ DERECEDEDEN DENKLEMLER VE EŞİTSİZLİKLER | 2 | 1 | 0 | 50 |
| Birinci Dereceden Bir Bilinmeyenli Denklemler | 1 | 1 | 0 | 100 |
| Üslü ifadeler | 1 | 1 | 0 | 100 |
| Tek ve Çift Sayılar | 1 | 1 | 0 | 100 |
| Sayı Problemleri | 4 | 1 | 0 | 25 |
| Yüzde, Kar-Zarar Problemleri | 2 | 0 | 0 | 0 |
| Periyodik Durumlar | 1 | 1 | 0 | 100 |
| Hareket Problemleri | 1 | 0 | 0 | 0 |
| Grafik Problemleri | 1 | 0 | 0 | 0 |
| Rutin Olmayan Problemler | 2 | 0 | 0 | 0 |
| Merkezi Eğilim ve Yayılım Ölçütleri | 1 | 0 | 0 | 0 |
| MANTIK | 1 | 0 | 0 | 0 |
| Küme Kavramı ve Kümelere İşlemler | 1 | 0 | 0 | 0 |

| | Soru | Doğru | Yanlış | Boş | Net | Başarı |
|------------------------|-----------|----------------------------|----------|----------|--------------|--------------|
| Tarih-1 | 5 | 5 | 0 | 0 | 5,00 | % 100 |
| Coğrafya-1 | 5 | 1 | 3 | 1 | 0,25 | % 5 |
| Felsefe | 5 | 4 | 1 | 0 | 3,75 | % 75 |
| Din Küll. ve Ahl. Bil. | 5 | 3 | 2 | 0 | 2,50 | % 50 |
| Felsefe (Seçmeli) | 5 | 0 | 0 | 5 | 0,00 | % 0 |
| TYT Sosyal | 20 | 13 | 6 | 1 | 11,50 | % 58 |
| Cevap Anahtarı | B | BDCABDDBADDDABCECADBBCEBEE | | | | |
| Cevaplarınız | | BDCABb BdeDDAcCEdADD | | | | |

| | S | D | Y | B% |
|--|----------|----------|----------|----------|
| Tarih-1 | 0 | 0 | 0 | 0 |
| Boylardan Devlete | 1 | 1 | 0 | 100 |
| Abbasi Devleti ve Türkler | 1 | 1 | 0 | 100 |
| XIX. Yüzyılda Sosyal Hayattaki Değişimler | 1 | 1 | 0 | 100 |
| İşgallerin Başlaması ve Millî Mücadele'ye Hazırlık | 1 | 1 | 0 | 100 |
| Millî Mücadele'de Cepheleler | 1 | 1 | 0 | 100 |
| Coğrafya-1 | 0 | 0 | 0 | 0 |
| Haritalarda Temel Kavramlar | 1 | 1 | 0 | 100 |
| Göçler ve Göçlerin Nedenleri | 1 | 0 | 0 | 0 |
| Yeryüzündeki İklim Tipleri | 1 | 0 | 1 | 0 |
| Bölge ve Bölge Türleri | 1 | 0 | 1 | 0 |
| Afetlerin Dağılışı ve Afetlerden Korunma Yolları | 1 | 0 | 1 | 0 |
| Felsefe | 0 | 0 | 0 | 0 |
| Felsefenin Anlamı | 1 | 1 | 0 | 100 |
| Düşünme ve Akıl Yürütmede Dilin Önemi | 1 | 1 | 0 | 100 |
| 15. Yüzyıl - 17. Yüzyıl Filozoflarının Felsefi Görüşleri | 1 | 1 | 0 | 100 |
| Ahlak Felsefesi | 1 | 0 | 1 | 0 |
| Sanat Felsefesi | 1 | 1 | 0 | 100 |
| Din Küll. ve Ahl. Bil. | 0 | 0 | 0 | 0 |
| Din ve İslam | 1 | 1 | 0 | 100 |
| Bilgi ve İnanç | 1 | 0 | 1 | 0 |
| İnança İlgili Meseleler | 1 | 1 | 0 | 100 |

| | Soru | Doğru | Yanlış | Boş | Net | Başarı |
|----------------|-----------|----------------------|----------|-----------|--------------|------------|
| Fizik | 7 | 0 | 1 | 6 | -0,25 | % 0 |
| Kimya | 7 | 1 | 1 | 5 | 0,75 | % 11 |
| Biyoloji | 6 | 2 | 4 | 0 | 1,00 | % 17 |
| TYT Fen | 20 | 3 | 6 | 11 | 1,50 | % 8 |
| Cevap Anahtarı | B | EABBCCDDCCDEBACDAEBA | | | | |
| Cevaplarınız | | d b ACaeeBe | | | | |

| | S | D | Y | B% |
|---|----------|----------|----------|----------|
| Fizik | 0 | 0 | 0 | 0 |
| Fiziksel Niceliklerin Sınıflandırılması | 1 | 0 | 0 | 0 |
| İvme | 1 | 0 | 0 | 0 |
| Elektrik Devreleri | 1 | 0 | 1 | 0 |
| Isı, Sıcaklık ve İç Enerji | 1 | 0 | 0 | 0 |
| Kaldırma Kuvveti | 1 | 0 | 0 | 0 |
| Renkler | 1 | 0 | 0 | 0 |
| Düzlük Aynalar | 1 | 0 | 0 | 0 |
| Kimya | 0 | 0 | 0 | 0 |
| Kimyanın Sembolik Dili | 1 | 0 | 0 | 0 |
| ATOM VE PERİYODİK SİSTEM | 1 | 0 | 1 | 0 |
| Sıvılar | 1 | 0 | 0 | 0 |
| Güçlü Etkileşimler / İyonik Bağ | 1 | 0 | 0 | 0 |
| Mol Kavramı | 1 | 0 | 0 | 0 |
| Ayırma ve Safaştırma Teknikleri | 1 | 1 | 0 | 100 |
| Asit ve Bazların Metallerle Tepkimeleri | 1 | 0 | 0 | 0 |
| Biyoloji | 0 | 0 | 0 | 0 |
| Bilimsel Yöntem | 1 | 1 | 0 | 100 |
| Hücre Zarından Madde Geçişleri | 1 | 0 | 1 | 0 |
| CANLILAR DÜNYASI | 1 | 0 | 1 | 0 |
| Mitoz | 1 | 1 | 0 | 100 |
| Madde Döngüleri | 1 | 0 | 1 | 0 |
| Soyağaçları (Otozomal) | 1 | 0 | 1 | 0 |

ÇAP TYT TÜRKİYE GENELİ



149,850 % 93,61

MANİSA / YUNUSEMRE
KEP AKADEMİ 12.EŞİT AĞIRLIK

12 - 0
BERFİN AKAR

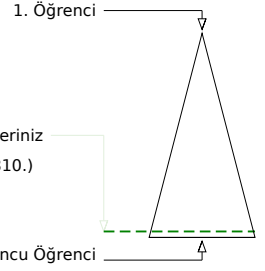
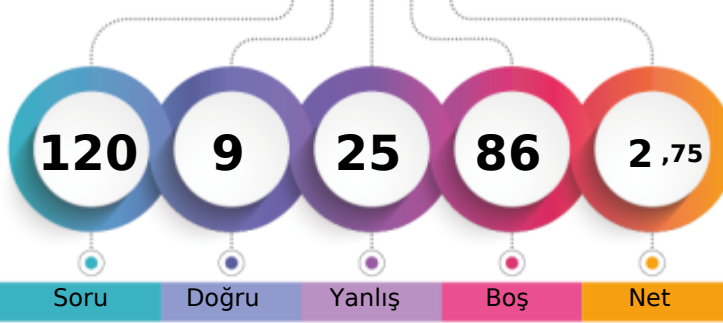

Soru Doğru Yanlış Boş Net

Şube Kurum İlçe İl Genel

Öğrenci Sıra No 41 67 1404 4399 121810 % 93,61

Sınava Katılan Öğrenci Sayısı 41 67 1435 4588 130119

| | | Soru | Doğru | Yanlış | Boş | Net | Başarı |
|-------------------|---|--|-------|--------|-----|------|--------|
| TYT Türkçe | | 40 | 9 | 22 | 9 | 3,50 | % 9 |
| Cevap Anahtarı | B | EABABDBCBCDEADDCACCADBCEBADCCCEBDCDABEDA | | | | | |
| Cevaplarınız | | aAeeBbc de aAeaadbCdee E DeddbaBeD E | | | | | |

| | S | D | Y | B% |
|---|----|---|---|-----|
| Türkçe | 0 | 0 | 0 | 0 |
| Metne Sözcük Yerleştirme | 1 | 0 | 1 | 0 |
| Sözcükler Arası Anlam İlişkileri | 1 | 0 | 1 | 0 |
| Söz Öbeklerinde Anlam | 2 | 1 | 1 | 50 |
| Cümleyi Yorumlama ve Açıklama | 2 | 1 | 1 | 50 |
| Parçadaki Cümlelerin İçerik ve Özellikleri | 1 | 0 | 1 | 0 |
| İki Cümleyi Birleştirme | 1 | 1 | 0 | 100 |
| Nesne - Zarf Tümlenci - Yer Tamlayıcısı | 1 | 0 | 0 | 0 |
| Filiisiler - Karma | 1 | 0 | 1 | 0 |
| Ses Bilgisi - Karma | 1 | 0 | 0 | 0 |
| Bitişik ve Ayrı Yazılan Kelimeler | 1 | 0 | 1 | 0 |
| Yazım Kuralları - Karma | 1 | 0 | 1 | 0 |
| Noktalamaya İşaretleri - Karma | 1 | 0 | 1 | 0 |
| Virgül | 1 | 0 | 1 | 0 |
| Düşünceyi Geliştirme Yolları | 1 | 1 | 0 | 100 |
| Paragrafta Anlatım Akışını Bozan Cümle | 1 | 0 | 1 | 0 |
| Paragrafı İkiye Ayırma | 1 | 0 | 1 | 0 |
| Paragrafa Cümle Yerleştirme | 1 | 1 | 0 | 100 |
| Paragrafta Boş Bırakılan Yerleri Tamamlama | 1 | 0 | 1 | 0 |
| Paragrafta Yardımcı Düşünceler | 14 | 3 | 6 | 21 |
| Paragrafta Ana Düşünce (Ana Fikir) | 3 | 0 | 2 | 0 |
| Diyalogta Boş Bırakılan Yerleri Tamamlama | 1 | 1 | 0 | 100 |
| Paragrafın Karşılık Olduğu Soruyu Belirleme | 1 | 0 | 0 | 0 |
| Paragrafa Özgü Soru Kökü | 1 | 0 | 1 | 0 |

| | | Soru | Doğru | Yanlış | Boş | Net | Başarı |
|----------------------|---|---|-------|--------|-----|------|--------|
| TYT Matematik | | 40 | 0 | 0 | 40 | 0,00 | % 0 |
| Cevap Anahtarı | B | BCAEAEACECDCBAEDCEBCEBDCEDCCACDEBCEAEED | | | | | |
| Cevaplarınız | | | | | | | |

| | S | D | Y | B% |
|---|---|---|---|----|
| Matematik-1 | 0 | 0 | 0 | 0 |
| Rasyonel Sayılar | 1 | 0 | 0 | 0 |
| Ondalık Sayılar | 1 | 0 | 0 | 0 |
| Kökü İfadeler | 1 | 0 | 0 | 0 |
| Ardışık Sayılar | 1 | 0 | 0 | 0 |
| MUTLAK DEĞER | 1 | 0 | 0 | 0 |
| EBOB-EKOK | 1 | 0 | 0 | 0 |
| Mutlak Değerli Denklemler | 1 | 0 | 0 | 0 |
| BİRİNCİ DERECE DENKLEMLER VE EŞİTSİZLİKLER | 2 | 0 | 0 | 0 |
| Birinci Dereceden Bir Bilinmeyenli Denklemler | 1 | 0 | 0 | 0 |
| Üslü İfadeler | 1 | 0 | 0 | 0 |
| Tek ve Çift Sayılar | 1 | 0 | 0 | 0 |
| Sayı Problemleri | 4 | 0 | 0 | 0 |
| Yüzde, Kar-Zarar Problemleri | 2 | 0 | 0 | 0 |
| Periyodik Durumlar | 1 | 0 | 0 | 0 |
| Hareket Problemleri | 1 | 0 | 0 | 0 |
| Grafik Problemleri | 1 | 0 | 0 | 0 |
| Rutin Olmayan Problemler | 2 | 0 | 0 | 0 |
| Merkezi Eğilim ve Yayılım Ölçüleri | 1 | 0 | 0 | 0 |
| MANTIK | 1 | 0 | 0 | 0 |
| Küme Kavramı ve Kümelerde İşlemler | 1 | 0 | 0 | 0 |
| Küme Problemleri | 1 | 0 | 0 | 0 |
| Oran ve Orantı | 1 | 0 | 0 | 0 |
| Üstel, logaritmik denklemlerin ve eşitsizliklerin çözüm kümelerini bulur. | 1 | 0 | 0 | 0 |
| Sayma Yöntemleri | 1 | 0 | 0 | 0 |

| | | Soru | Doğru | Yanlış | Boş | Net | Başarı |
|-------------------------------|---|---------------------------|-------|--------|-----|-------|--------|
| Tarih-1 | | 5 | 0 | 0 | 5 | 0,00 | % 0 |
| Coğrafya-1 | | 5 | 0 | 3 | 2 | -0,75 | % 0 |
| Felsefe | | 5 | 0 | 0 | 5 | 0,00 | % 0 |
| Din Kült. ve Ahl. Bil. | | 5 | 0 | 0 | 5 | 0,00 | % 0 |
| Felsefe (Seçmeli) | | 5 | 0 | 0 | 5 | 0,00 | % 0 |
| TYT Sosyal | | 20 | 0 | 3 | 17 | -0,75 | % 0 |
| Cevap Anahtarı | B | BDCABDDBADDDABCECADBCEBEE | | | | | |
| Cevaplarınız | | eec | | | | | |

| | S | D | Y | B% |
|--|---|---|---|----|
| Tarih-1 | 0 | 0 | 0 | 0 |
| Boylardan Devlete | 1 | 0 | 0 | 0 |
| Abbasi Devleti ve Türkler | 1 | 0 | 0 | 0 |
| XIX. Yüzyılda Sosyal Hayattaki Değişimler | 1 | 0 | 0 | 0 |
| İşgallerin Başlaması ve Millî Mücadele'ye Hazırlık | 1 | 0 | 0 | 0 |
| Millî Mücadele'de Cepheleler | 1 | 0 | 0 | 0 |
| Coğrafya-1 | 0 | 0 | 0 | 0 |
| Haritalarda Temel Kavramlar | 1 | 0 | 1 | 0 |
| Göçler ve Göçlerin Nedenleri | 1 | 0 | 1 | 0 |
| Yeryüzündeki İklim Tipleri | 1 | 0 | 1 | 0 |
| Bölge ve Bölge Türleri | 1 | 0 | 0 | 0 |
| Afetlerin Dağılışı ve Afetlerden Korunma Yolları | 1 | 0 | 0 | 0 |
| Felsefe | 0 | 0 | 0 | 0 |
| Felsefenin Anlamı | 1 | 0 | 0 | 0 |
| Düşünme ve Akıl Yürütmede Dilin Önemi | 1 | 0 | 0 | 0 |
| 15. Yüzyıl - 17. Yüzyıl Filozoflarının Felsefi Görüşleri | 1 | 0 | 0 | 0 |
| Ahlak Felsefesi | 1 | 0 | 0 | 0 |
| Sanat Felsefesi | 1 | 0 | 0 | 0 |
| Din Kült. ve Ahl. Bil. | 0 | 0 | 0 | 0 |
| Din ve İslam | 1 | 0 | 0 | 0 |
| Bilgi ve İnanç | 1 | 0 | 0 | 0 |
| İnança İlgili Meseleler | 1 | 0 | 0 | 0 |

| | | Soru | Doğru | Yanlış | Boş | Net | Başarı |
|----------------|---|---------------------|-------|--------|-----|------|--------|
| TYT Fen | | 20 | 0 | 0 | 20 | 0,00 | % 0 |
| Cevap Anahtarı | B | EABBCDDDCDEBACDAEBA | | | | | |
| Cevaplarınız | | | | | | | |

| | S | D | Y | B% |
|---|---|---|---|----|
| Fizik | 0 | 0 | 0 | 0 |
| Fiziksel Niceliklerin Sınıflandırılması | 1 | 0 | 0 | 0 |
| İvme | 1 | 0 | 0 | 0 |
| Elektrik Devreleri | 1 | 0 | 0 | 0 |
| Isı, Sıcaklık ve İş Enerji | 1 | 0 | 0 | 0 |
| Kaldırma Kuvveti | 1 | 0 | 0 | 0 |
| Renkler | 1 | 0 | 0 | 0 |
| Düzlem Aynalar | 1 | 0 | 0 | 0 |
| Kimya | 0 | 0 | 0 | 0 |
| Kimyanın Sembolik Dili | 1 | 0 | 0 | 0 |
| ATOM VE PERİYODİK SİSTEM | 1 | 0 | 0 | 0 |
| Sıvılar | 1 | 0 | 0 | 0 |
| Güçlü Etkileşimler / İyonik Bağ | 1 | 0 | 0 | 0 |
| Mol Kavramı | 1 | 0 | 0 | 0 |
| Ayırma ve Sıfırlama Teknikleri | 1 | 0 | 0 | 0 |
| Asit ve Bazların Metallerle Tepkimeleri | 1 | 0 | 0 | 0 |
| Biyoloji | 0 | 0 | 0 | 0 |
| Bilimsel Yöntem | 1 | 0 | 0 | 0 |
| Hücre Zarından Madde Geçişleri | 1 | 0 | 0 | 0 |
| CANLILAR DÜNYASI | 1 | 0 | 0 | 0 |
| Mitoz | 1 | 0 | 0 | 0 |
| Madde Döngüleri | 1 | 0 | 0 | 0 |
| Soyağaçları (Otozomal) | 1 | 0 | 0 | 0 |

ÇAP TYT TÜRKİYE GENELİ



303,298 % 24,19

MANİSA / YUNUSEMRE
KEP AKADEMİ 12.EŞİT AĞIRLIK

12 - 12030
BERKAY ÜNAL

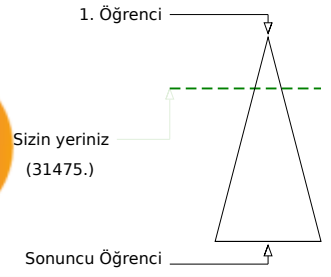
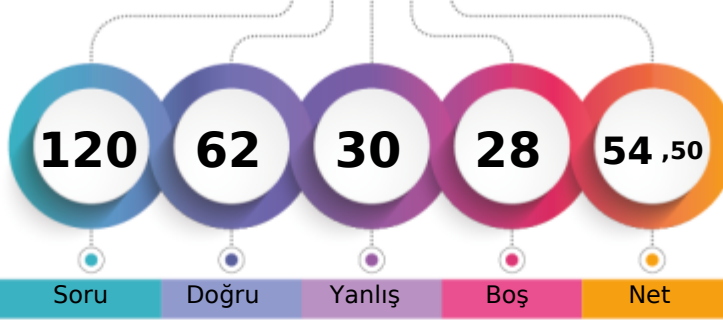

Soru Doğru Yanlış Boş Net

Şube Kurum İlçe İl Genel

Öğrenci Sıra No 10 17 617 1187 31475 % 24,19

Sınava Katılan Öğrenci Sayısı 41 67 1435 4588 130119

| | | Soru | Doğru | Yanlış | Boş | Net | Başarı |
|-------------------|---|--|-------|--------|-----|-------|--------|
| TYT Türkçe | | 40 | 29 | 11 | 0 | 26,25 | % 66 |
| Cevap Anahtarı | A | BAEADBBDECBDCADCCABADECABCCDDCEBCDAEBAD | | | | | |
| Cevaplarınız | | ddEADaBbECBCaCADCCdBcDaCABCeDeCEBCDAEBbd | | | | | |

| | S | D | Y | B% |
|---|----|----|---|-----|
| Türkçe | 0 | 0 | 0 | 0 |
| Metne Sözcük Yerleştirme | 1 | 0 | 1 | 0 |
| Sözcükler Arası Anlam İlişkileri | 1 | 0 | 1 | 0 |
| Söz Öbeklerinde Anlam | 2 | 2 | 0 | 100 |
| Cümleyi Yorumlama ve Açıklama | 2 | 2 | 0 | 100 |
| Parçadaki Cümlelerin İçerik ve Özellikleri | 1 | 0 | 1 | 0 |
| İki Cümleyi Birleştirme | 1 | 1 | 0 | 100 |
| Nesne - Zarf Tümleci - Yer Tamlayıcısı | 1 | 0 | 1 | 0 |
| Filiimsiler - Karma | 1 | 1 | 0 | 100 |
| Ses Bilgisi - Karma | 1 | 1 | 0 | 100 |
| Bitişlik ve Ayrı Yazılan Kelimeler | 1 | 1 | 0 | 100 |
| Yazım Kuralları - Karma | 1 | 1 | 0 | 100 |
| Noktalama İşaretleri - Karma | 1 | 0 | 1 | 0 |
| Virgül | 1 | 1 | 0 | 100 |
| Düşünceyi Geliştirme Yolları | 1 | 1 | 0 | 100 |
| Paragrafa Anlatım Akışını Bozan Cümle | 1 | 1 | 0 | 100 |
| Paragrafı İkiye Ayırma | 1 | 1 | 0 | 100 |
| Paragrafa Cümle Yerleştirme | 1 | 1 | 0 | 100 |
| Paragrafta Boş Bırakılan Yerleri Tamamlama | 1 | 0 | 1 | 0 |
| Paragrafta Yardımcı Düşünceler | 14 | 10 | 4 | 71 |
| Paragrafta Ana Düşünce (Ana Fikir) | 3 | 3 | 0 | 100 |
| Diyalogta Boş Bırakılan Yerleri Tamamlama | 1 | 0 | 1 | 0 |
| Paragrafın Karşılık Olduğu Soruyu Belirleme | 1 | 1 | 0 | 100 |
| Paragrafa Özgü Soru Kökü | 1 | 1 | 0 | 100 |

| | | Soru | Doğru | Yanlış | Boş | Net | Başarı |
|----------------------|---|--|-------|--------|-----|-------|--------|
| Matematik-1 | | 30 | 13 | 5 | 12 | 11,75 | % 39 |
| Geometri | | 10 | 2 | 0 | 8 | 2,00 | % 20 |
| TYT Matematik | | 40 | 15 | 5 | 20 | 13,75 | % 34 |
| Cevap Anahtarı | A | BACACEAEDCECBADDCBCEBECDCCDCAACBCEDEAEDE | | | | | |
| Cevaplarınız | | BACACE b Cb B DeC b B c C D C D | | | | | |

| | S | D | Y | B% |
|--|---|---|---|-----|
| Matematik-1 | 0 | 0 | 0 | 0 |
| Rasyonel Sayılar | 1 | 1 | 0 | 100 |
| Ondalık Sayılar | 1 | 1 | 0 | 100 |
| Kökü ifadeler | 1 | 1 | 0 | 100 |
| Ardışık Sayılar | 1 | 1 | 0 | 100 |
| MUTLAK DEĞER | 1 | 1 | 0 | 100 |
| EBOB-EKOK | 1 | 1 | 0 | 100 |
| Mutlak Değerli Denklemler | 1 | 0 | 0 | 0 |
| BİRİNCİ DERECEDEKİ DENKLEMLER VE EŞİTSİZLİKLER | 2 | 0 | 1 | 0 |
| Birinci Dereceden Bir Bilinmeyenli Denklemler | 1 | 0 | 0 | 0 |
| Üslü ifadeler | 1 | 1 | 0 | 100 |
| Tek ve Çift Sayılar | 1 | 0 | 1 | 0 |
| Sayı Problemleri | 4 | 2 | 0 | 50 |
| Yüzde, Kar-Zarar Problemleri | 2 | 0 | 1 | 0 |
| Periyodik Durumlar | 1 | 1 | 0 | 100 |
| Hareket Problemleri | 1 | 0 | 1 | 0 |
| Grafik Problemleri | 1 | 0 | 0 | 0 |
| Rutin Olmayan Problemler | 2 | 1 | 0 | 50 |
| Merkezi Eğilim ve Yayılım Ölçütleri | 1 | 0 | 0 | 0 |
| MANTIK | 1 | 0 | 1 | 0 |
| Küme Kavramı ve Kümelere İşlemler | 1 | 0 | 0 | 0 |

| | | Soru | Doğru | Yanlış | Boş | Net | Başarı |
|------------------------|---|---------------------------|-------|--------|-----|-------|--------|
| Tarih-1 | | 5 | 5 | 0 | 0 | 5,00 | % 100 |
| Coğrafya-1 | | 5 | 2 | 3 | 0 | 1,25 | % 25 |
| Felsefe | | 5 | 4 | 1 | 0 | 3,75 | % 75 |
| Din Kült. ve Ahl. Bil. | | 5 | 2 | 2 | 1 | 1,50 | % 30 |
| Felsefe (Seçmeli) | | 5 | 0 | 0 | 5 | 0,00 | % 0 |
| TYT Sosyal | | 20 | 13 | 6 | 1 | 11,50 | % 58 |
| Cevap Anahtarı | A | CABDBDDADDADBECECDBABEEBC | | | | | |
| Cevaplarınız | | CABDBBeeAcDADcCdCdd | | | | | |

| | S | D | Y | B% |
|--|---|---|---|-----|
| Tarih-1 | 0 | 0 | 0 | 0 |
| Boylardan Devlete | 1 | 1 | 0 | 100 |
| Abbasi Devleti ve Türkler | 1 | 1 | 0 | 100 |
| XIX. Yüzyılda Sosyal Hayattaki Değişimler | 1 | 1 | 0 | 100 |
| İşgallerin Başlaması ve Millî Mücadele'ye Hazırlık | 1 | 1 | 0 | 100 |
| Millî Mücadele'de Cepheleler | 1 | 1 | 0 | 100 |
| Coğrafya-1 | 0 | 0 | 0 | 0 |
| Haritalarda Temel Kavramlar | 1 | 1 | 0 | 100 |
| Göçler ve Göçlerin Nedenleri | 1 | 0 | 1 | 0 |
| Yeryüzündeki İklim Tipleri | 1 | 0 | 1 | 0 |
| Bölge ve Bölge Türleri | 1 | 1 | 0 | 100 |
| Afetlerin Dağılışı ve Afetlerden Korunma Yolları | 1 | 0 | 1 | 0 |
| Felsefe | 0 | 0 | 0 | 0 |
| Felsefenin Anlamı | 1 | 1 | 0 | 100 |
| Düşünme ve Akıl Yürütmede Dilin Önemi | 1 | 1 | 0 | 100 |
| 15. Yüzyıl - 17. Yüzyıl Filozoflarının Felsefi Görüşleri | 1 | 1 | 0 | 100 |
| Ahlak Felsefesi | 1 | 0 | 1 | 0 |
| Sanat Felsefesi | 1 | 1 | 0 | 100 |
| Din Kült. ve Ahl. Bil. | 0 | 0 | 0 | 0 |
| Din ve İslam | 1 | 0 | 1 | 0 |
| Bilgi ve İnanç | 1 | 1 | 0 | 100 |
| İnança İlgili Meseleler | 1 | 1 | 0 | 100 |

| | | Soru | Doğru | Yanlış | Boş | Net | Başarı |
|----------------|---|----------------------|-------|--------|-----|------|--------|
| Fizik | | 7 | 2 | 3 | 2 | 1,25 | % 18 |
| Kimya | | 7 | 2 | 2 | 3 | 1,50 | % 21 |
| Biyoloji | | 6 | 1 | 3 | 2 | 0,25 | % 4 |
| TYT Fen | | 20 | 5 | 8 | 7 | 3,00 | % 15 |
| Cevap Anahtarı | A | ABEDDBCCDDCBAECADBAE | | | | | |
| Cevaplarınız | | d ae BCCb e EC cca | | | | | |

| | S | D | Y | B% |
|---|---|---|---|-----|
| Fizik | 0 | 0 | 0 | 0 |
| Fiziksel Niceliklerin Sınıflandırılması | 1 | 0 | 1 | 0 |
| İvme | 1 | 0 | 0 | 0 |
| Elektrik Devreleri | 1 | 0 | 1 | 0 |
| Isı, Sıcaklık ve İç Enerji | 1 | 0 | 1 | 0 |
| Kaldırma Kuvveti | 1 | 0 | 0 | 0 |
| Renkler | 1 | 1 | 0 | 100 |
| Düzlük Aynalar | 1 | 1 | 0 | 100 |
| Kimya | 0 | 0 | 0 | 0 |
| Kimyanın Sembolik Dili | 1 | 1 | 0 | 100 |
| ATOM VE PERİYODİK SİSTEM | 1 | 0 | 1 | 0 |
| Sıvılar | 1 | 0 | 0 | 0 |
| Güçlü Etkileşimler / İyonik Bağ | 1 | 0 | 1 | 0 |
| Mol Kavramı | 1 | 0 | 0 | 0 |
| Ayırma ve Safaştırma Teknikleri | 1 | 0 | 0 | 0 |
| Asit ve Bazların Metallerle Tepkimeleri | 1 | 1 | 0 | 100 |
| Biyoloji | 0 | 0 | 0 | 0 |
| Bilimsel Yöntem | 1 | 1 | 0 | 100 |
| Hücre Zarından Madde Geçişleri | 1 | 0 | 0 | 0 |
| CANLILAR DÜNYASI | 1 | 0 | 0 | 0 |
| Mitoz | 1 | 0 | 1 | 0 |
| Madde Döngüleri | 1 | 0 | 1 | 0 |
| Soyağaçları (Otozomal) | 1 | 0 | 1 | 0 |

ÇAP TYT TÜRKİYE GENELİ



191,520 % 78,97

MANİSA / YUNUSEMRE
KEP AKADEMİ 12.EŞİT AĞIRLIK

12 - 12311
CEYDA DEMİRHAN

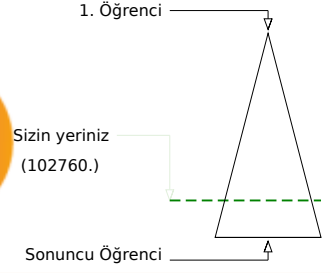
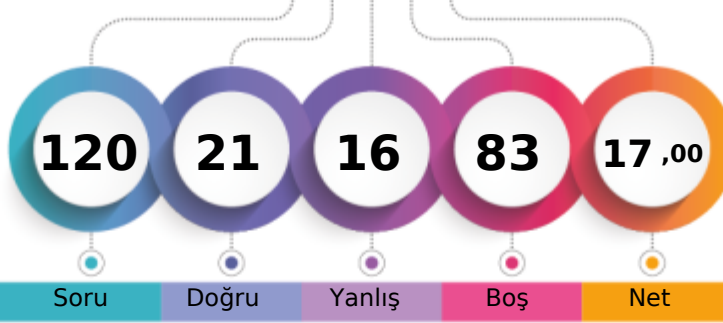

Soru Doğru Yanlış Boş Net

Şube Kurum İlçe İl Genel

Öğrenci Sıra No 34 56 1290 3843 102760 % 78,97

Sınava Katılan Öğrenci Sayısı 41 67 1435 4588 130119

| | | Soru | Doğru | Yanlış | Boş | Net | Başarı |
|-------------------|---|---|-------|--------|-----|-------|--------|
| TYT Türkçe | | 40 | 17 | 12 | 11 | 14,00 | % 35 |
| Cevap Anahtarı | B | EABABDBCBCDEADDCACCADBCEBADCCCEBCEBACEDBA | | | | | |
| Cevaplarınız | | EAaedDB a a eD A bdbceBACDCCD b BEc | | | | | |

| | S | D | Y | B% |
|---|----|---|---|-----|
| Türkçe | 0 | 0 | 0 | 0 |
| Metne Sözcük Yerleştirme | 1 | 0 | 1 | 0 |
| Sözcükler Arası Anlam İlişkileri | 1 | 0 | 1 | 0 |
| Söz Öbeklerinde Anlam | 2 | 1 | 0 | 50 |
| Cümleyi Yorumlama ve Açıklama | 2 | 2 | 0 | 100 |
| Parçadaki Cümlelerin İçerik ve Özellikleri | 1 | 1 | 0 | 100 |
| İki Cümleyi Birleştirme | 1 | 0 | 1 | 0 |
| Nesne - Zarf Tümlenci - Yer Tamlayıcısı | 1 | 0 | 1 | 0 |
| Filiimsiler - Karma | 1 | 0 | 0 | 0 |
| Ses Bilgisi - Karma | 1 | 0 | 0 | 0 |
| Bitişik ve Ayrı Yazılan Kelimeler | 1 | 0 | 1 | 0 |
| Yazım Kuralları - Karma | 1 | 0 | 0 | 0 |
| Noktalama İşaretleri - Karma | 1 | 1 | 0 | 100 |
| Virgül | 1 | 0 | 0 | 0 |
| Düşünceyi Geliştirme Yolları | 1 | 0 | 0 | 0 |
| Paragrafta Anlatım Akışını Bozan Cümle | 1 | 0 | 1 | 0 |
| Paragraf İkiye Ayırma | 1 | 0 | 0 | 0 |
| Paragrafa Cümle Yerleştirme | 1 | 0 | 1 | 0 |
| Paragrafta Boş Bırakılan Yerleri Tamamlama | 1 | 1 | 0 | 100 |
| Paragrafta Yardımcı Düşünceler | 14 | 7 | 4 | 50 |
| Paragrafta Ana Düşünce (Ana Fikir) | 3 | 2 | 1 | 67 |
| Diyalogta Boş Bırakılan Yerleri Tamamlama | 1 | 1 | 0 | 100 |
| Paragrafın Karşılık Olduğu Soruyu Belirleme | 1 | 1 | 0 | 100 |
| Paragrafa Özgü Soru Kökü | 1 | 0 | 0 | 0 |

| | | Soru | Doğru | Yanlış | Boş | Net | Başarı |
|----------------------|---|---|-------|--------|-----|------|--------|
| Matematik-1 | | 30 | 1 | 0 | 29 | 1,00 | % 3 |
| Geometri | | 10 | 0 | 0 | 10 | 0,00 | % 0 |
| TYT Matematik | | 40 | 1 | 0 | 39 | 1,00 | % 3 |
| Cevap Anahtarı | B | BCAEAEACECDDBAEDCEBCEBDCEDCCACDEBCEAEED | | | | | |
| Cevaplarınız | | A | | | | | |

| | S | D | Y | B% |
|--|---|---|---|-----|
| Matematik-1 | 0 | 0 | 0 | 0 |
| Rasyonel Sayılar | 1 | 0 | 0 | 0 |
| Ondalık Sayılar | 1 | 0 | 0 | 0 |
| Köklü İfadeler | 1 | 0 | 0 | 0 |
| Ardışık Sayılar | 1 | 1 | 0 | 100 |
| MUTLAK DEĞER | 1 | 0 | 0 | 0 |
| EBOB-EKOK | 1 | 0 | 0 | 0 |
| Mutlak Değerli Denklemler | 1 | 0 | 0 | 0 |
| BİRİNCİ DERECEDEKİ DENKLEMLER VE EŞİTSİZLİKLER | 2 | 0 | 0 | 0 |
| Birinci Dereceden Bir Bilinmeyenli Denklemler | 1 | 0 | 0 | 0 |
| Üslü İfadeler | 1 | 0 | 0 | 0 |
| Tek ve Çift Sayılar | 1 | 0 | 0 | 0 |
| Sayı Problemleri | 4 | 0 | 0 | 0 |
| Yüzde, Kar-Zarar Problemleri | 2 | 0 | 0 | 0 |
| Periyodik Durumlar | 1 | 0 | 0 | 0 |
| Hareket Problemleri | 1 | 0 | 0 | 0 |
| Grafik Problemleri | 1 | 0 | 0 | 0 |
| Rutin Olmayan Problemler | 2 | 0 | 0 | 0 |
| Merkezi Eğilim ve Yayılım Ölçüleri | 1 | 0 | 0 | 0 |
| MANTIK | 1 | 0 | 0 | 0 |
| Küme Kavramı ve Kümelerde İşlemler | 1 | 0 | 0 | 0 |

| | | Soru | Doğru | Yanlış | Boş | Net | Başarı |
|-------------------------------|---|---------------------------|-------|--------|-----|-------|--------|
| Tarih-1 | | 5 | 2 | 0 | 3 | 2,00 | % 40 |
| Coğrafya-1 | | 5 | 0 | 2 | 3 | -0,50 | % 0 |
| Felsefe | | 5 | 0 | 1 | 4 | -0,25 | % 0 |
| Din Kült. ve Ahl. Bil. | | 5 | 1 | 1 | 3 | 0,75 | % 15 |
| Felsefe (Seçmeli) | | 5 | 0 | 0 | 5 | 0,00 | % 0 |
| TYT Sosyal | | 20 | 3 | 4 | 13 | 2,00 | % 10 |
| Cevap Anahtarı | B | BDCABDDBADDDABCECADBCEBEE | | | | | |
| Cevaplarınız | | B C ee c C e | | | | | |

| | S | D | Y | B% |
|--|---|---|---|-----|
| Tarih-1 | 0 | 0 | 0 | 0 |
| Boylardan Devlete | 1 | 1 | 0 | 100 |
| Abbasi Devleti ve Türkler | 1 | 0 | 0 | 0 |
| XIX. Yüzyılda Sosyal Hayattaki Değişimler | 1 | 1 | 0 | 100 |
| İşgallerin Başlaması ve Millî Mücadele'ye Hazırlık | 1 | 0 | 0 | 0 |
| Millî Mücadele'de Cepheleler | 1 | 0 | 0 | 0 |
| Coğrafya-1 | 0 | 0 | 0 | 0 |
| Haritalarda Temel Kavramlar | 1 | 0 | 0 | 0 |
| Göçler ve Göçlerin Nedenleri | 1 | 0 | 1 | 0 |
| Yeryüzündeki İklim Tipleri | 1 | 0 | 1 | 0 |
| Bölge ve Bölge Türleri | 1 | 0 | 0 | 0 |
| Afetlerin Dağılışı ve Afetlerden Korunma Yolları | 1 | 0 | 0 | 0 |
| Felsefe | 0 | 0 | 0 | 0 |
| Felsefenin Anlamı | 1 | 0 | 0 | 0 |
| Düşünme ve Akıl Yürütmede Dilin Önemi | 1 | 0 | 0 | 0 |
| 15. Yüzyıl - 17. Yüzyıl Filozoflarının Felsefi Görüşleri | 1 | 0 | 0 | 0 |
| Ahlak Felsefesi | 1 | 0 | 1 | 0 |
| Sanat Felsefesi | 1 | 0 | 0 | 0 |
| Din Kült. ve Ahl. Bil. | 0 | 0 | 0 | 0 |
| Din ve İslam | 1 | 0 | 0 | 0 |
| Bilgi ve İnanç | 1 | 1 | 0 | 100 |
| İnança İlgili Meseleler | 1 | 0 | 0 | 0 |

| | | Soru | Doğru | Yanlış | Boş | Net | Başarı |
|----------------|---|---------------------|-------|--------|-----|------|--------|
| TYT Fen | | 20 | 0 | 0 | 20 | 0,00 | % 0 |
| Cevap Anahtarı | B | EABBCDDDCDEBACDAEBA | | | | | |
| Cevaplarınız | | | | | | | |

| | S | D | Y | B% |
|---|---|---|---|----|
| Fizik | 0 | 0 | 0 | 0 |
| Fiziksel Niceliklerin Sınıflandırılması | 1 | 0 | 0 | 0 |
| İvme | 1 | 0 | 0 | 0 |
| Elektrik Devreleri | 1 | 0 | 0 | 0 |
| Isı, Sıcaklık ve İş Enerji | 1 | 0 | 0 | 0 |
| Kaldırma Kuvveti | 1 | 0 | 0 | 0 |
| Renkler | 1 | 0 | 0 | 0 |
| Düzlem Aynalar | 1 | 0 | 0 | 0 |
| Kimya | 0 | 0 | 0 | 0 |
| Kimyanın Sembolik Dili | 1 | 0 | 0 | 0 |
| ATOM VE PERİYODİK SİSTEM | 1 | 0 | 0 | 0 |
| Sıvılar | 1 | 0 | 0 | 0 |
| Güçlü Etkileşimler / İyonik Bağ | 1 | 0 | 0 | 0 |
| Mol Kavramı | 1 | 0 | 0 | 0 |
| Ayırma ve Sıfırlama Teknikleri | 1 | 0 | 0 | 0 |
| Asit ve Bazların Metallerle Tepkimeleri | 1 | 0 | 0 | 0 |
| Biyoloji | 0 | 0 | 0 | 0 |
| Bilimsel Yöntem | 1 | 0 | 0 | 0 |
| Hücre Zarından Madde Geçişleri | 1 | 0 | 0 | 0 |
| CANLILAR DÜNYASI | 1 | 0 | 0 | 0 |
| Mitoz | 1 | 0 | 0 | 0 |
| Madde Döngüleri | 1 | 0 | 0 | 0 |
| Soyağaçları (Otozomal) | 1 | 0 | 0 | 0 |

ÇAP TYT TÜRKİYE GENELİ



296,300 % 26,78

MANİSA / YUNUSEMRE
KEP AKADEMİ 12.EŞİT AĞIRLIK

12 - 12373
CEYLİN ÇİLİNGİR

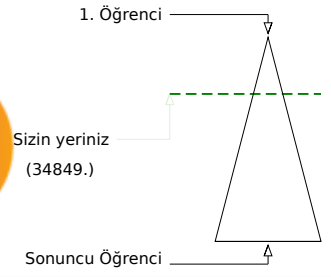
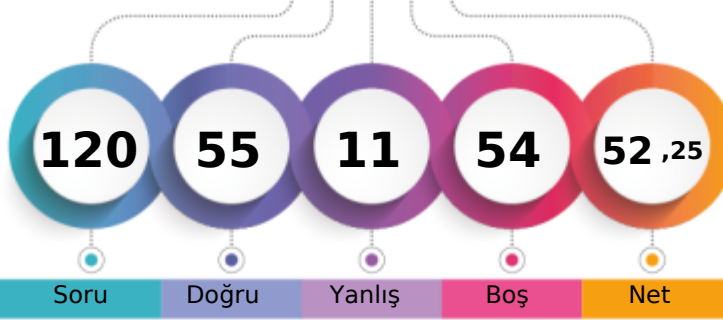

Soru Doğru Yanlış Boş Net

| | Şube | Kurum | İlçe | İl | Genel |
|-------------------------------|------|-------|------|------|---------------|
| Öğrenci Sıra No | 11 | 18 | 665 | 1328 | 34849 % 26,78 |
| Sınava Katılan Öğrenci Sayısı | 41 | 67 | 1435 | 4588 | 130119 |

| | Soru | Doğru | Yanlış | Boş | Net | Başarı |
|-------------------|---|-----------|----------|----------|--------------|-------------|
| TYT Türkçe | 40 | 29 | 6 | 5 | 27,50 | % 69 |
| Cevap Anahtarı | A BAEADBBDECEBCDCADCCABADECABCCDDCEBCDAEBAD | | | | | |
| Cevaplarınız | ddEADBB a CaC DCCAB DECAcCCDDCEBCDAcBAD | | | | | |

| | S | D | Y | B% |
|---|----------|----------|----------|----------|
| Türkçe | 0 | 0 | 0 | 0 |
| Metne Sözcük Yerleştirme | 1 | 0 | 1 | 0 |
| Sözcükler Arası Anlam İlişkileri | 1 | 0 | 1 | 0 |
| Söz Öbeklerinde Anlam | 2 | 2 | 0 | 100 |
| Cümleyi Yorumlama ve Açıklama | 2 | 2 | 0 | 100 |
| Parçadaki Cümlelerin İçerik ve Özellikleri | 1 | 1 | 0 | 100 |
| İki Cümleyi Birleştirme | 1 | 1 | 0 | 100 |
| Nesne - Zarf Tümlenci - Yer Tamlayıcısı | 1 | 0 | 0 | 0 |
| Filiimsiler - Karma | 1 | 0 | 0 | 0 |
| Ses Bilgisi - Karma | 1 | 0 | 1 | 0 |
| Bitişik ve Ayrı Yazılan Kelimeler | 1 | 0 | 0 | 0 |
| Yazım Kuralları - Karma | 1 | 1 | 0 | 100 |
| Noktalamla İşaretleri - Karma | 1 | 0 | 1 | 0 |
| Virgül | 1 | 1 | 0 | 100 |
| Düşünceyi Geliştirme Yolları | 1 | 0 | 0 | 0 |
| Paragrafta Anlatım Akışını Bozan Cümle | 1 | 1 | 0 | 100 |
| Paragraf İkiye Ayırma | 1 | 1 | 0 | 100 |
| Paragrafa Cümle Yerleştirme | 1 | 1 | 0 | 100 |
| Paragrafta Boş Bırakılan Yerleri Tamamlama | 1 | 1 | 0 | 100 |
| Paragrafta Yardımcı Düşünceler | 14 | 11 | 2 | 79 |
| Paragrafta Ana Düşünce (Ana Fikir) | 3 | 3 | 0 | 100 |
| Diyalogta Boş Bırakılan Yerleri Tamamlama | 1 | 1 | 0 | 100 |
| Paragrafın Karşılık Olduğu Soruyu Belirleme | 1 | 1 | 0 | 100 |
| Paragrafa Özgü Soru Kökü | 1 | 1 | 0 | 100 |

| | Soru | Doğru | Yanlış | Boş | Net | Başarı |
|----------------------|--|-----------|----------|-----------|-------------|-------------|
| Matematik-1 | 30 | 9 | 2 | 19 | 8,50 | % 28 |
| Geometri | 10 | 1 | 0 | 9 | 1,00 | % 10 |
| TYT Matematik | 40 | 10 | 2 | 28 | 9,50 | % 24 |
| Cevap Anahtarı | A BACACEADCECBADDCBCEBCEBCDCCDCACBCEDEAEDE | | | | | |
| Cevaplarınız | BA ACEc D C B bD C | | | | | |

| | S | D | Y | B% |
|---|----------|----------|----------|----------|
| Matematik-1 | 0 | 0 | 0 | 0 |
| Rasyonel Sayılar | 1 | 1 | 0 | 100 |
| Ondalık Sayılar | 1 | 1 | 0 | 100 |
| Kökü ifadeler | 1 | 0 | 0 | 0 |
| Ardışık Sayılar | 1 | 1 | 0 | 100 |
| MUTLAK DEĞER | 1 | 1 | 0 | 100 |
| EBOB-EKOK | 1 | 1 | 0 | 100 |
| Mutlak Değerli Denklemler | 1 | 0 | 1 | 0 |
| BİRİNCİ DERECEDEDEN DENKLEMLER VE EŞİTSİZLİKLER | 2 | 0 | 0 | 0 |
| Birinci Dereceden Bir Bilinmeyenli Denklemler | 1 | 1 | 0 | 100 |
| Üslü ifadeler | 1 | 0 | 0 | 0 |
| Tek ve Çift Sayılar | 1 | 0 | 0 | 0 |
| Sayı Problemleri | 4 | 1 | 1 | 25 |
| Yüzde, Kar-Zarar Problemleri | 2 | 0 | 0 | 0 |
| Periyodik Durumlar | 1 | 0 | 0 | 0 |
| Hareket Problemleri | 1 | 0 | 0 | 0 |
| Grafik Problemleri | 1 | 0 | 0 | 0 |
| Rutin Olmayan Problemler | 2 | 1 | 0 | 50 |
| Merkezi Eğilim ve Yayılım Ölçütleri | 1 | 0 | 0 | 0 |
| MANTIK | 1 | 1 | 0 | 100 |
| Küme Kavramı ve Kümelerde İşlemler | 1 | 0 | 0 | 0 |

| | Soru | Doğru | Yanlış | Boş | Net | Başarı |
|------------------------|-----------------------------|-----------|----------|----------|--------------|-------------|
| Tarih-1 | 5 | 4 | 0 | 1 | 4,00 | % 80 |
| Coğrafya-1 | 5 | 3 | 1 | 1 | 2,75 | % 55 |
| Felsefe | 5 | 4 | 1 | 0 | 3,75 | % 75 |
| Din Küll. ve Ahl. Bil. | 5 | 3 | 1 | 1 | 2,75 | % 55 |
| Felsefe (Seçmeli) | 5 | 0 | 0 | 5 | 0,00 | % 0 |
| TYT Sosyal | 20 | 14 | 3 | 3 | 13,25 | % 66 |
| Cevap Anahtarı | A CABDBDDADDADBECECDBABEEBC | | | | | |
| Cevaplarınız | CABD Be ADDADcCECDd | | | | | |

| | S | D | Y | B% |
|--|----------|----------|----------|----------|
| Tarih-1 | 0 | 0 | 0 | 0 |
| Boylardan Devlete | 1 | 1 | 0 | 100 |
| Abbasi Devleti ve Türkler | 1 | 1 | 0 | 100 |
| XIX. Yüzyılda Sosyal Hayattaki Değişimler | 1 | 1 | 0 | 100 |
| İşgallerin Başlaması ve Millî Mücadele'ye Hazırlık | 1 | 1 | 0 | 100 |
| Millî Mücadele'de Cepheleler | 1 | 0 | 0 | 0 |
| Coğrafya-1 | 0 | 0 | 0 | 0 |
| Haritalarda Temel Kavramlar | 1 | 1 | 0 | 100 |
| Göçler ve Göçlerin Nedenleri | 1 | 0 | 1 | 0 |
| Yeryüzündeki İklim Tipleri | 1 | 0 | 0 | 0 |
| Bölge ve Bölge Türleri | 1 | 1 | 0 | 100 |
| Afetlerin Dağılışı ve Afetlerden Korunma Yolları | 1 | 1 | 0 | 100 |
| Felsefe | 0 | 0 | 0 | 0 |
| Felsefenin Anlamı | 1 | 1 | 0 | 100 |
| Düşünme ve Akıl Yürütmede Dilin Önemi | 1 | 1 | 0 | 100 |
| 15. Yüzyıl - 17. Yüzyıl Filozoflarının Felsefi Görüşleri | 1 | 1 | 0 | 100 |
| Ahlak Felsefesi | 1 | 0 | 1 | 0 |
| Sanat Felsefesi | 1 | 1 | 0 | 100 |
| Din Küll. ve Ahl. Bil. | 0 | 0 | 0 | 0 |
| Din ve İslam | 1 | 1 | 0 | 100 |
| Bilgi ve İnanç | 1 | 1 | 0 | 100 |
| İnança İlgili Meseleler | 1 | 1 | 0 | 100 |

| | Soru | Doğru | Yanlış | Boş | Net | Başarı |
|----------------|------------------------|----------|----------|-----------|-------------|-------------|
| Fizik | 7 | 0 | 0 | 7 | 0,00 | % 0 |
| Kimya | 7 | 0 | 0 | 7 | 0,00 | % 0 |
| Biyoloji | 6 | 2 | 0 | 4 | 2,00 | % 33 |
| TYT Fen | 20 | 2 | 0 | 18 | 2,00 | % 10 |
| Cevap Anahtarı | A ABEDDBCCDDCBAECADBAE | | | | | |
| Cevaplarınız | DB | | | | | |

| | S | D | Y | B% |
|---|----------|----------|----------|----------|
| Fizik | 0 | 0 | 0 | 0 |
| Fiziksel Niceliklerin Sınıflandırılması | 1 | 0 | 0 | 0 |
| İvme | 1 | 0 | 0 | 0 |
| Elektrik Devreleri | 1 | 0 | 0 | 0 |
| Isı, Sıcaklık ve İç Enerji | 1 | 0 | 0 | 0 |
| Kaldırma Kuvveti | 1 | 0 | 0 | 0 |
| Renkler | 1 | 0 | 0 | 0 |
| Düzlern Aynalar | 1 | 0 | 0 | 0 |
| Kimya | 0 | 0 | 0 | 0 |
| Kimyanın Sembolik Dili | 1 | 0 | 0 | 0 |
| ATOM VE PERİYODİK SİSTEM | 1 | 0 | 0 | 0 |
| Sıvılar | 1 | 0 | 0 | 0 |
| Güçlü Etkileşimler / İyonik Bağ | 1 | 0 | 0 | 0 |
| Mol Kavramı | 1 | 0 | 0 | 0 |
| Ayırma ve Safaştırma Teknikleri | 1 | 0 | 0 | 0 |
| Asit ve Bazların Metallerle Tepkimeleri | 1 | 0 | 0 | 0 |
| Biyoloji | 0 | 0 | 0 | 0 |
| Bilimsel Yöntem | 1 | 0 | 0 | 0 |
| Hücre Zarından Madde Geçişleri | 1 | 0 | 0 | 0 |
| CANLILAR DÜNYASI | 1 | 1 | 0 | 100 |
| Mitoz | 1 | 1 | 0 | 100 |
| Madde Döngüleri | 1 | 0 | 0 | 0 |
| Soyağaçları (Otozomal) | 1 | 0 | 0 | 0 |

ÇAP TYT TÜRKİYE GENELİ



330,138 % 16,04

MANİSA / YUNUSEMRE
KEP AKADEMİ 12.EŞİT AĞIRLIK

12 - 12032
CEYLİN ERDOĞAN

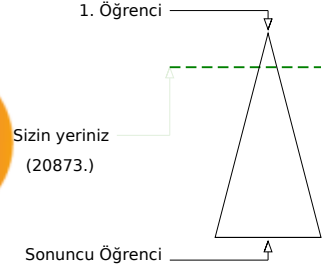
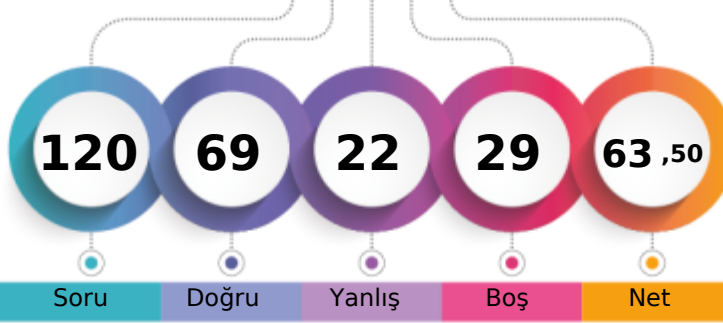

Soru Doğru Yanlış Boş Net

| | Şube | Kurum | İlçe | İl | Genel |
|-------------------------------|------|-------|------|------|---------------|
| Öğrenci Sıra No | 6 | 10 | 453 | 799 | 20873 % 16,04 |
| Sınava Katılan Öğrenci Sayısı | 41 | 67 | 1435 | 4588 | 130119 |

| | Soru | Doğru | Yanlış | Boş | Net | Başarı |
|-------------------|-----------|--|----------|----------|--------------|-------------|
| TYT Türkçe | 40 | 31 | 7 | 2 | 29,25 | % 73 |
| Cevap Anahtarı | B | EABABDBCBCDEADDCACCBADCEBACCCDEBCDABEDA | | | | |
| Cevaplarınız | | EABddDBC CDEADaCbcbADBCEdADCCCEBCDcAc DA | | | | |

| | S | D | Y | B% |
|---|----------|----------|----------|----------|
| Türkçe | 0 | 0 | 0 | 0 |
| Metne Sözcük Yerleştirme | 1 | 1 | 0 | 100 |
| Sözcükler Arası Anlam İlişkileri | 1 | 0 | 1 | 0 |
| Söz Öbeklerinde Anlam | 2 | 2 | 0 | 100 |
| Cümleyi Yorumlama ve Açıklama | 2 | 2 | 0 | 100 |
| Parçadaki Cümlelerin İçerik ve Özellikleri | 1 | 1 | 0 | 100 |
| İki Cümleyi Birleştirme | 1 | 0 | 1 | 0 |
| Nesne - Zarf Tümleci - Yer Tamlayıcısı | 1 | 1 | 0 | 100 |
| Filiimsiler - Karma | 1 | 1 | 0 | 100 |
| Ses Bilgisi - Karma | 1 | 1 | 0 | 100 |
| Bitişik ve Ayrı Yazılan Kelimeler | 1 | 0 | 0 | 0 |
| Yazım Kuralları - Karma | 1 | 1 | 0 | 100 |
| Noktalama İşaretleri - Karma | 1 | 0 | 1 | 0 |
| Virgül | 1 | 1 | 0 | 100 |
| Düşünceyi Geliştirme Yolları | 1 | 1 | 0 | 100 |
| Paragrafta Anlatım Akışını Bozan Cümle | 1 | 1 | 0 | 100 |
| Paragraf İkiye Ayırma | 1 | 0 | 1 | 0 |
| Paragrafa Cümle Yerleştirme | 1 | 1 | 0 | 100 |
| Paragrafta Boş Bırakılan Yerleri Tamamlama | 1 | 0 | 1 | 0 |
| Paragrafta Yardımcı Düşünceler | 14 | 11 | 2 | 79 |
| Paragrafta Ana Düşünce (Ana Fikir) | 3 | 3 | 0 | 100 |
| Diyalogta Boş Bırakılan Yerleri Tamamlama | 1 | 1 | 0 | 100 |
| Paragrafın Karşılık Olduğu Soruyu Belirleme | 1 | 1 | 0 | 100 |
| Paragrafa Özgü Soru Kökü | 1 | 1 | 0 | 100 |

| | Soru | Doğru | Yanlış | Boş | Net | Başarı |
|----------------------|-----------|---------------------------------------|----------|-----------|--------------|-------------|
| Matematik-1 | 30 | 15 | 6 | 9 | 13,50 | % 45 |
| Geometri | 10 | 6 | 1 | 3 | 5,75 | % 58 |
| TYT Matematik | 40 | 21 | 7 | 12 | 19,25 | % 48 |
| Cevap Anahtarı | B | BCAEAEACECDDBAEDCEBCBCECDCCACDEBCAEED | | | | |
| Cevaplarınız | | BCAEAdAaECDBDB Eca e DC C CDdB AE E | | | | |

| | S | D | Y | B% |
|---|----------|----------|----------|----------|
| Matematik-1 | 0 | 0 | 0 | 0 |
| Rasyonel Sayılar | 1 | 1 | 0 | 100 |
| Ondalık Sayılar | 1 | 1 | 0 | 100 |
| Kökü ifadeler | 1 | 1 | 0 | 100 |
| Ardışık Sayılar | 1 | 1 | 0 | 100 |
| MUTLAK DEĞER | 1 | 0 | 1 | 0 |
| EBOB-EKOK | 1 | 1 | 0 | 100 |
| Mutlak Değerli Denklemler | 1 | 1 | 0 | 100 |
| BİRİNCİ DERECEDEDEN DENKLEMLER VE EŞİTSİZLİKLER | 2 | 1 | 1 | 50 |
| Birinci Dereceden Bir Bilinmeyenli Denklemler | 1 | 1 | 0 | 100 |
| Üslü ifadeler | 1 | 1 | 0 | 100 |
| Tek ve Çift Sayılar | 1 | 1 | 0 | 100 |
| Sayı Problemleri | 4 | 2 | 1 | 50 |
| Yüzde, Kar-Zarar Problemleri | 2 | 0 | 0 | 0 |
| Periyodik Durumlar | 1 | 1 | 0 | 100 |
| Hareket Problemleri | 1 | 0 | 1 | 0 |
| Grafik Problemleri | 1 | 1 | 0 | 100 |
| Rutin Olmayan Problemler | 2 | 0 | 1 | 0 |
| Merkezi Eğilim ve Yayılım Ölçütleri | 1 | 0 | 0 | 0 |
| MANTIK | 1 | 1 | 0 | 100 |
| Küme Kavramı ve Kümelere İşlemler | 1 | 0 | 0 | 0 |

| | Soru | Doğru | Yanlış | Boş | Net | Başarı |
|------------------------|-----------|---------------------------|----------|----------|--------------|-------------|
| Tarih-1 | 5 | 4 | 1 | 0 | 3,75 | % 75 |
| Coğrafya-1 | 5 | 3 | 2 | 0 | 2,50 | % 50 |
| Felsefe | 5 | 2 | 1 | 2 | 1,75 | % 35 |
| Din Küll. ve Ahl. Bil. | 5 | 3 | 1 | 1 | 2,75 | % 55 |
| Felsefe (Seçmeli) | 5 | 0 | 0 | 5 | 0,00 | % 0 |
| TYT Sosyal | 20 | 12 | 5 | 3 | 10,75 | % 54 |
| Cevap Anahtarı | B | BDCABDDBADDDABCECADBBCBEE | | | | |
| Cevaplarınız | | BbCABDaBdD DAc EC Dc | | | | |

| | S | D | Y | B% |
|--|----------|----------|----------|----------|
| Tarih-1 | 0 | 0 | 0 | 0 |
| Boylardan Devlete | 1 | 1 | 0 | 100 |
| Abbasi Devleti ve Türkler | 1 | 1 | 0 | 100 |
| XIX. Yüzyılda Sosyal Hayattaki Değişimler | 1 | 1 | 0 | 100 |
| İşgallerin Başlaması ve Millî Mücadele'ye Hazırlık | 1 | 0 | 1 | 0 |
| Millî Mücadele'de Cepheleler | 1 | 1 | 0 | 100 |
| Coğrafya-1 | 0 | 0 | 0 | 0 |
| Haritalarda Temel Kavramlar | 1 | 1 | 0 | 100 |
| Göçler ve Göçlerin Nedenleri | 1 | 0 | 1 | 0 |
| Yeryüzündeki İklim Tipleri | 1 | 1 | 0 | 100 |
| Bölge ve Bölge Türleri | 1 | 0 | 1 | 0 |
| Afetlerin Dağılışı ve Afetlerden Korunma Yolları | 1 | 1 | 0 | 100 |
| Felsefe | 0 | 0 | 0 | 0 |
| Felsefenin Anlamı | 1 | 0 | 0 | 0 |
| Düşünme ve Akıl Yürütmede Dilin Önemi | 1 | 1 | 0 | 100 |
| 15. Yüzyıl - 17. Yüzyıl Filozoflarının Felsefi Görüşleri | 1 | 1 | 0 | 100 |
| Ahlak Felsefesi | 1 | 0 | 1 | 0 |
| Sanat Felsefesi | 1 | 0 | 0 | 0 |
| Din Küll. ve Ahl. Bil. | 0 | 0 | 0 | 0 |
| Din ve İslam | 1 | 1 | 0 | 100 |
| Bilgi ve İnanç | 1 | 1 | 0 | 100 |
| İnançla İlgili Meseleler | 1 | 1 | 0 | 100 |

| | Soru | Doğru | Yanlış | Boş | Net | Başarı |
|----------------|-----------|----------------------|----------|-----------|--------------|-------------|
| Fizik | 7 | 0 | 1 | 6 | -0,25 | % 0 |
| Kimya | 7 | 2 | 1 | 4 | 1,75 | % 25 |
| Biyoloji | 6 | 3 | 1 | 2 | 2,75 | % 46 |
| TYT Fen | 20 | 5 | 3 | 12 | 4,25 | % 21 |
| Cevap Anahtarı | B | EABBCCDDCCDEBACDAEBA | | | | |
| Cevaplarınız | | d bE A D EcA | | | | |

| | S | D | Y | B% |
|---|----------|----------|----------|----------|
| Fizik | 0 | 0 | 0 | 0 |
| Fiziksel Niceliklerin Sınıflandırılması | 1 | 0 | 1 | 0 |
| İvme | 1 | 0 | 0 | 0 |
| Elektrik Devreleri | 1 | 0 | 0 | 0 |
| Isı, Sıcaklık ve İç Enerji | 1 | 0 | 0 | 0 |
| Kaldırma Kuvveti | 1 | 0 | 0 | 0 |
| Renkler | 1 | 0 | 0 | 0 |
| Düzlük Aynalar | 1 | 0 | 0 | 0 |
| Kimya | 0 | 0 | 0 | 0 |
| Kimyanın Sembolik Dili | 1 | 0 | 0 | 0 |
| ATOM VE PERİYODİK SİSTEM | 1 | 0 | 1 | 0 |
| Sıvılar | 1 | 0 | 0 | 0 |
| Güçlü Etkileşimler / İyonik Bağ | 1 | 0 | 0 | 0 |
| Mol Kavramı | 1 | 0 | 0 | 0 |
| Ayırma ve Safaştırma Teknikleri | 1 | 1 | 0 | 100 |
| Asit ve Bazların Metallerle Tepkimeleri | 1 | 1 | 0 | 100 |
| Biyoloji | 0 | 0 | 0 | 0 |
| Bilimsel Yöntem | 1 | 0 | 0 | 0 |
| Hücre Zarından Madde Geçişleri | 1 | 0 | 0 | 0 |
| CANLILAR DÜNYASI | 1 | 1 | 0 | 100 |
| Mitoz | 1 | 0 | 1 | 0 |
| Madde Döngüleri | 1 | 1 | 0 | 100 |
| Soyağaçları (Otozomal) | 1 | 1 | 0 | 100 |

ÇAP TYT TÜRKİYE GENELİ



206,588 % 71,52

MANİSA / YUNUSEMRE
KEP AKADEMİ 12.EŞİT AĞIRLIK

12 - 12183
DAMLA İZGÜ ÖZKAN

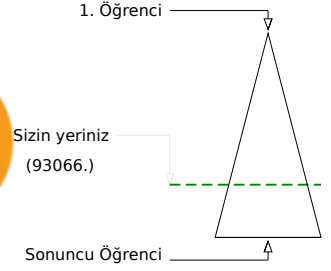
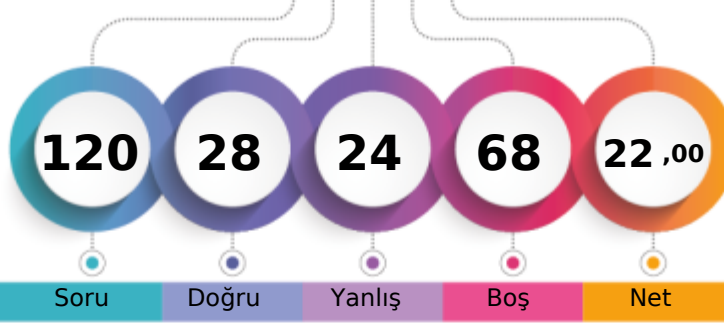

Soru Doğru Yanlış Boş Net

Şube Kurum İlçe İl Genel

Öğrenci Sıra No 31 52 1233 3523 93066 % 71,52

Sınava Katılan Öğrenci Sayısı 41 67 1435 4588 130119

| | | Soru | Doğru | Yanlış | Boş | Net | Başarı |
|-------------------|---|--|-------|--------|-----|-------|--------|
| TYT Türkçe | | 40 | 18 | 15 | 7 | 14,25 | % 36 |
| Cevap Anahtarı | A | BAEADBBDECBDCADCCABADECABCCDDCEBCDAEABAD | | | | | |
| Cevaplarınız | | deE DaB E caaCbCcd BADEbABaeDBaEB DAEc | | | | | |

| | S | D | Y | B% |
|---|----|---|---|-----|
| Türkçe | 0 | 0 | 0 | 0 |
| Metne Sözcük Yerleştirme | 1 | 0 | 1 | 0 |
| Sözcükler Arası Anlam İlişkileri | 1 | 0 | 1 | 0 |
| Söz Öbeklerinde Anlam | 2 | 2 | 0 | 100 |
| Cümleyi Yorumlama ve Açıklama | 2 | 1 | 0 | 50 |
| Parçadaki Cümlelerin İçerik ve Özellikleri | 1 | 0 | 1 | 0 |
| İki Cümleyi Birleştirme | 1 | 1 | 0 | 100 |
| Nesne - Zarf Tümlüci - Yer Tamlayıcısı | 1 | 0 | 0 | 0 |
| Filiimsiler - Karma | 1 | 1 | 0 | 100 |
| Ses Bilgisi - Karma | 1 | 0 | 0 | 0 |
| Bitişik ve Ayrı Yazılan Kelimeler | 1 | 0 | 1 | 0 |
| Yazım Kuralları - Karma | 1 | 0 | 1 | 0 |
| Noktalama İşaretleri - Karma | 1 | 0 | 1 | 0 |
| Virgül | 1 | 1 | 0 | 100 |
| Düşünceyi Geliştirme Yolları | 1 | 0 | 1 | 0 |
| Paragrafta Anlatım Akışını Bozan Cümle | 1 | 0 | 1 | 0 |
| Paragrafı İkiye Ayırma | 1 | 1 | 0 | 100 |
| Paragrafa Cümle Yerleştirme | 1 | 0 | 1 | 0 |
| Paragrafta Boş Bırakılan Yerleri Tamamlama | 1 | 0 | 0 | 0 |
| Paragrafta Yardımcı Düşünceler | 14 | 7 | 4 | 50 |
| Paragrafta Ana Düşünce (Ana Fikir) | 3 | 2 | 1 | 67 |
| Diyalogta Boş Bırakılan Yerleri Tamamlama | 1 | 1 | 0 | 100 |
| Paragrafın Karşılık Olduğu Soruyu Belirleme | 1 | 0 | 1 | 0 |
| Paragrafa Özgü Soru Kökü | 1 | 1 | 0 | 100 |

| | | Soru | Doğru | Yanlış | Boş | Net | Başarı |
|----------------------|---|--|-------|--------|-----|-------|--------|
| Matematik-1 | | 30 | 0 | 4 | 26 | -1,00 | % 0 |
| Geometri | | 10 | 0 | 0 | 10 | 0,00 | % 0 |
| TYT Matematik | | 40 | 0 | 4 | 36 | -1,00 | % 0 |
| Cevap Anahtarı | A | BACACEAEDCECBADDCEBCEBECDCCDCCDABCDEEADE | | | | | |
| Cevaplarınız | | c b b c | | | | | |

| | S | D | Y | B% |
|--|---|---|---|----|
| Matematik-1 | 0 | 0 | 0 | 0 |
| Rasyonel Sayılar | 1 | 0 | 1 | 0 |
| Ondalık Sayılar | 1 | 0 | 0 | 0 |
| Köklü İfadeler | 1 | 0 | 0 | 0 |
| Ardışık Sayılar | 1 | 0 | 0 | 0 |
| MUTLAK DEĞER | 1 | 0 | 1 | 0 |
| EBOB-EKOK | 1 | 0 | 0 | 0 |
| Mutlak Değerli Denklemler | 1 | 0 | 0 | 0 |
| BİRİNCİ DERECEDEKİ DENKLEMLER VE EŞİTSİZLİKLER | 2 | 0 | 1 | 0 |
| Birinci Dereceden Bir Bilinmeyenli Denklemler | 1 | 0 | 0 | 0 |
| Üslü İfadeler | 1 | 0 | 0 | 0 |
| Tek ve Çift Sayılar | 1 | 0 | 0 | 0 |
| Sayı Problemleri | 4 | 0 | 1 | 0 |
| Yüzde, Kar-Zarar Problemleri | 2 | 0 | 0 | 0 |
| Periyodik Durumlar | 1 | 0 | 0 | 0 |
| Hareket Problemleri | 1 | 0 | 0 | 0 |
| Grafik Problemleri | 1 | 0 | 0 | 0 |
| Rutin Olmayan Problemler | 2 | 0 | 0 | 0 |
| Merkezi Eğilim ve Yayılım Ölçütleri | 1 | 0 | 0 | 0 |
| MANTIK | 1 | 0 | 0 | 0 |
| Küme Kavramı ve Kümelere İşlemler | 1 | 0 | 0 | 0 |

| | | Soru | Doğru | Yanlış | Boş | Net | Başarı |
|-------------------------------|---|---------------------------|-------|--------|-----|------|--------|
| Tarih-1 | | 5 | 2 | 2 | 1 | 1,50 | % 30 |
| Coğrafya-1 | | 5 | 4 | 1 | 0 | 3,75 | % 75 |
| Felsefe | | 5 | 3 | 1 | 1 | 2,75 | % 55 |
| Din Kült. ve Ahl. Bil. | | 5 | 1 | 1 | 3 | 0,75 | % 15 |
| Felsefe (Seçmeli) | | 5 | 0 | 0 | 5 | 0,00 | % 0 |
| TYT Sosyal | | 20 | 10 | 5 | 5 | 8,75 | % 44 |
| Cevap Anahtarı | A | CABDBDDADDADBCCECDBABEEBC | | | | | |
| Cevaplarınız | | C eeBBdCADD DcC C d | | | | | |

| | S | D | Y | B% |
|--|---|---|---|-----|
| Tarih-1 | 0 | 0 | 0 | 0 |
| Boylardan Devlete | 1 | 1 | 0 | 100 |
| Abbasi Devleti ve Türkler | 1 | 0 | 0 | 0 |
| XIX. Yüzyılda Sosyal Hayattaki Değişimler | 1 | 0 | 1 | 0 |
| İşgallerin Başlaması ve Millî Mücadele'ye Hazırlık | 1 | 0 | 1 | 0 |
| Millî Mücadele'de Cepheleler | 1 | 1 | 0 | 100 |
| Coğrafya-1 | 0 | 0 | 0 | 0 |
| Haritalarda Temel Kavramlar | 1 | 1 | 0 | 100 |
| Göçler ve Göçlerin Nedenleri | 1 | 1 | 0 | 100 |
| Yeryüzündeki İklim Tipleri | 1 | 0 | 1 | 0 |
| Bölge ve Bölge Türleri | 1 | 1 | 0 | 100 |
| Afetlerin Dağılışı ve Afetlerden Korunma Yolları | 1 | 1 | 0 | 100 |
| Felsefe | 0 | 0 | 0 | 0 |
| Felsefenin Anlamı | 1 | 1 | 0 | 100 |
| Düşünme ve Akıl Yürütmede Dilin Önemi | 1 | 0 | 0 | 0 |
| 15. Yüzyıl - 17. Yüzyıl Filozoflarının Felsefi Görüşleri | 1 | 1 | 0 | 100 |
| Ahlak Felsefesi | 1 | 0 | 1 | 0 |
| Sanat Felsefesi | 1 | 1 | 0 | 100 |
| Din Kült. ve Ahl. Bil. | 0 | 0 | 0 | 0 |
| Din ve İslam | 1 | 0 | 0 | 0 |
| Bilgi ve İnanç | 1 | 1 | 0 | 100 |
| İnança İlgili Meseleler | 1 | 0 | 0 | 0 |

| | | Soru | Doğru | Yanlış | Boş | Net | Başarı |
|----------------|---|----------------------|-------|--------|-----|------|--------|
| TYT Fen | | 20 | 0 | 0 | 20 | 0,00 | % 0 |
| Cevap Anahtarı | A | ABEDDBCCDDCBAECADBAE | | | | | |
| Cevaplarınız | | | | | | | |

| | S | D | Y | B% |
|---|---|---|---|----|
| Fizik | 0 | 0 | 0 | 0 |
| Fiziksel Niceliklerin Sınıflandırılması | 1 | 0 | 0 | 0 |
| İvme | 1 | 0 | 0 | 0 |
| Elektrik Devreleri | 1 | 0 | 0 | 0 |
| Isı, Sıcaklık ve İş Enerji | 1 | 0 | 0 | 0 |
| Kaldırma Kuvveti | 1 | 0 | 0 | 0 |
| Renkler | 1 | 0 | 0 | 0 |
| Düzlem Aynalar | 1 | 0 | 0 | 0 |
| Kimya | 0 | 0 | 0 | 0 |
| Kimyanın Sembolik Dili | 1 | 0 | 0 | 0 |
| ATOM VE PERİYODİK SİSTEM | 1 | 0 | 0 | 0 |
| Sıvılar | 1 | 0 | 0 | 0 |
| Güçlü Etkileşimler / İyonik Bağ | 1 | 0 | 0 | 0 |
| Mol Kavramı | 1 | 0 | 0 | 0 |
| Ayırma ve Sıfırlama Teknikleri | 1 | 0 | 0 | 0 |
| Asit ve Bazların Metallerle Tepkimeleri | 1 | 0 | 0 | 0 |
| Biyoloji | 0 | 0 | 0 | 0 |
| Bilimsel Yöntem | 1 | 0 | 0 | 0 |
| Hücre Zarından Madde Geçişleri | 1 | 0 | 0 | 0 |
| CANLILAR DÜNYASI | 1 | 0 | 0 | 0 |
| Mitoz | 1 | 0 | 0 | 0 |
| Madde Döngüleri | 1 | 0 | 0 | 0 |
| Soyağaçları (Otozomal) | 1 | 0 | 0 | 0 |

ÇAP TYT TÜRKİYE GENELİ



209,680 % 69,88

MANİSA / YUNUSEMRE
KEP AKADEMİ 12.EŞİT AĞIRLIK

12 - 12422
EKİN KARAKULLUKÇU

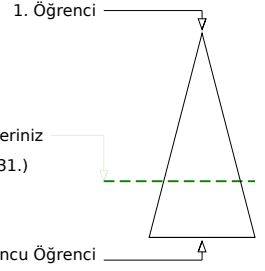
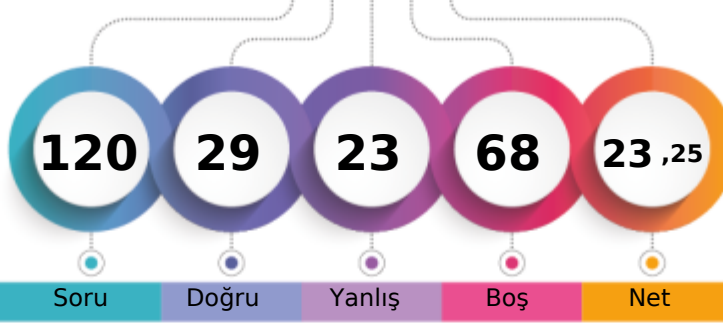

Soru Doğru Yanlış Boş Net

| | Şube | Kurum | İlçe | İl | Genel |
|-------------------------------|------|-------|------|------|---------------|
| Öğrenci Sıra No | 29 | 50 | 1226 | 3468 | 90931 % 69,88 |
| Sınava Katılan Öğrenci Sayısı | 41 | 67 | 1435 | 4588 | 130119 |

| | Soru | Doğru | Yanlış | Boş | Net | Başarı |
|-------------------|--|-----------|-----------|----------|--------------|-------------|
| TYT Türkçe | 40 | 23 | 14 | 3 | 19,50 | % 49 |
| Cevap Anahtarı | B EABABDBCBCDEADDCACCADBCEBADCCCEBDCDABEDA | | | | | |
| Cevaplarınız | EcBd DaCdCDEbeaacCCdbBCEB DeCCeEBB ABEDA | | | | | |

| | S | D | Y | B% |
|---|----------|----------|----------|----------|
| Türkçe | 0 | 0 | 0 | 0 |
| Metne Sözcük Yerleştirme | 1 | 1 | 0 | 100 |
| Sözcükler Arası Anlam İlişkileri | 1 | 0 | 1 | 0 |
| Söz Öbeklerinde Anlam | 2 | 1 | 0 | 50 |
| Cümleyi Yorumlama ve Açıklama | 2 | 1 | 1 | 50 |
| Parçadaki Cümlelerin İçerik ve Özellikleri | 1 | 0 | 1 | 0 |
| İki Cümleyi Birleştirme | 1 | 0 | 0 | 0 |
| Nesne - Zarf Tümleci - Yer Tamlayıcısı | 1 | 1 | 0 | 100 |
| Filiimsiler - Karma | 1 | 1 | 0 | 100 |
| Ses Bilgisi - Karma | 1 | 1 | 0 | 100 |
| Bitişik ve Ayrı Yazılan Kelimeler | 1 | 0 | 1 | 0 |
| Yazım Kuralları - Karma | 1 | 1 | 0 | 100 |
| Noktalama İşaretleri - Karma | 1 | 0 | 1 | 0 |
| Virgül | 1 | 0 | 1 | 0 |
| Düşünceyi Geliştirme Yolları | 1 | 0 | 1 | 0 |
| Paragrafta Anlatım Akışını Bozan Cümle | 1 | 0 | 1 | 0 |
| Paragrafı İkiye Ayırma | 1 | 1 | 0 | 100 |
| Paragrafa Cümle Yerleştirme | 1 | 1 | 0 | 100 |
| Paragrafta Boş Bırakılan Yerleri Tamamlama | 1 | 0 | 1 | 0 |
| Paragrafta Yardımcı Düşünceler | 14 | 11 | 3 | 79 |
| Paragrafta Ana Düşünce (Ana Fikir) | 3 | 0 | 2 | 0 |
| Diyalogta Boş Bırakılan Yerleri Tamamlama | 1 | 1 | 0 | 100 |
| Paragrafın Karşılık Olduğu Soruyu Belirleme | 1 | 1 | 0 | 100 |
| Paragrafa Özgü Soru Kökü | 1 | 1 | 0 | 100 |

| | Soru | Doğru | Yanlış | Boş | Net | Başarı |
|----------------------|---|----------|----------|-----------|-------------|-------------|
| Matematik-1 | 30 | 6 | 3 | 21 | 5,25 | % 18 |
| Geometri | 10 | 0 | 0 | 10 | 0,00 | % 0 |
| TYT Matematik | 40 | 6 | 3 | 31 | 5,25 | % 13 |
| Cevap Anahtarı | B BCAEAEACECDDBAEDCEBCEBDCEDCCACDEBCEAEED | | | | | |
| Cevaplarınız | A AC D e cBC b | | | | | |

| | S | D | Y | B% |
|---|----------|----------|----------|----------|
| Matematik-1 | 0 | 0 | 0 | 0 |
| Rasyonel Sayılar | 1 | 0 | 0 | 0 |
| Ondalık Sayılar | 1 | 1 | 0 | 100 |
| Köklü İfadeler | 1 | 0 | 0 | 0 |
| Ardışık Sayılar | 1 | 1 | 0 | 100 |
| MUTLAK DEĞER | 1 | 1 | 0 | 100 |
| EBOB-EKOK | 1 | 0 | 0 | 0 |
| Mutlak Değerli Denklemler | 1 | 0 | 0 | 0 |
| BİRİNCİ DERECEDEDEN DENKLEMLER VE EŞİTSİZLİKLER | 2 | 0 | 0 | 0 |
| Birinci Dereceden Bir Bilinmeyenli Denklemler | 1 | 1 | 0 | 100 |
| Üslü İfadeler | 1 | 0 | 0 | 0 |
| Tek ve Çift Sayılar | 1 | 0 | 0 | 0 |
| Sayı Problemleri | 4 | 0 | 1 | 0 |
| Yüzde, Kar-Zarar Problemleri | 2 | 1 | 0 | 50 |
| Periyodik Durumlar | 1 | 0 | 0 | 0 |
| Hareket Problemleri | 1 | 0 | 0 | 0 |
| Grafik Problemleri | 1 | 0 | 0 | 0 |
| Rutin Olmayan Problemler | 2 | 1 | 0 | 50 |
| Merkezi Eğilim ve Yayılım Ölçüleri | 1 | 0 | 1 | 0 |
| MANTIK | 1 | 0 | 0 | 0 |
| Küme Kavramı ve Kümelere İşlemler | 1 | 0 | 0 | 0 |

| | Soru | Doğru | Yanlış | Boş | Net | Başarı |
|------------------------|------------------------------|----------|----------|-----------|--------------|------------|
| Tarih-1 | 5 | 0 | 2 | 3 | -0,50 | % 0 |
| Coğrafya-1 | 5 | 0 | 3 | 2 | -0,75 | % 0 |
| Felsefe | 5 | 0 | 1 | 4 | -0,25 | % 0 |
| Din Kült. ve Ahl. Bil. | 5 | 0 | 0 | 5 | 0,00 | % 0 |
| Felsefe (Seçmeli) | 5 | 0 | 0 | 5 | 0,00 | % 0 |
| TYT Sosyal | 20 | 0 | 6 | 14 | -1,50 | % 0 |
| Cevap Anahtarı | B BDCABDDBADDDABCECADBBCEBEE | | | | | |
| Cevaplarınız | b e e dae | | | | | |

| | S | D | Y | B% |
|--|----------|----------|----------|----------|
| Tarih-1 | 0 | 0 | 0 | 0 |
| Boylardan Devlete | 1 | 0 | 0 | 0 |
| Abbasi Devleti ve Türkler | 1 | 0 | 0 | 0 |
| XIX. Yüzyılda Sosyal Hayattaki Değişimler | 1 | 0 | 0 | 0 |
| İşgallerin Başlaması ve Millî Mücadele'ye Hazırlık | 1 | 0 | 1 | 0 |
| Millî Mücadele'de Cepheleler | 1 | 0 | 1 | 0 |
| Coğrafya-1 | 0 | 0 | 0 | 0 |
| Haritalarda Temel Kavramlar | 1 | 0 | 0 | 0 |
| Göçler ve Göçlerin Nedenleri | 1 | 0 | 1 | 0 |
| Yeryüzündeki İklim Tipleri | 1 | 0 | 0 | 0 |
| Bölge ve Bölge Türleri | 1 | 0 | 1 | 0 |
| Afetlerin Dağılışı ve Afetlerden Korunma Yolları | 1 | 0 | 1 | 0 |
| Felsefe | 0 | 0 | 0 | 0 |
| Felsefenin Anlamı | 1 | 0 | 1 | 0 |
| Düşünme ve Akıl Yürütmede Dilin Önemi | 1 | 0 | 0 | 0 |
| 15. Yüzyıl - 17. Yüzyıl Filozoflarının Felsefi Görüşleri | 1 | 0 | 0 | 0 |
| Ahlak Felsefesi | 1 | 0 | 0 | 0 |
| Sanat Felsefesi | 1 | 0 | 0 | 0 |
| Din Kült. ve Ahl. Bil. | 0 | 0 | 0 | 0 |
| Din ve İslam | 1 | 0 | 0 | 0 |
| Bilgi ve İnanç | 1 | 0 | 0 | 0 |
| İnança İlgili Meseleler | 1 | 0 | 0 | 0 |

| | Soru | Doğru | Yanlış | Boş | Net | Başarı |
|----------------|-----------------------|----------|----------|-----------|-------------|------------|
| TYT Fen | 20 | 0 | 0 | 20 | 0,00 | % 0 |
| Cevap Anahtarı | B EABBCDDDCDEBACDAEBA | | | | | |
| Cevaplarınız | | | | | | |

| | S | D | Y | B% |
|---|----------|----------|----------|----------|
| Fizik | 0 | 0 | 0 | 0 |
| Fiziksel Niceliklerin Sınıflandırılması | 1 | 0 | 0 | 0 |
| İvme | 1 | 0 | 0 | 0 |
| Elektrik Devreleri | 1 | 0 | 0 | 0 |
| Isı, Sıcaklık ve İş Enerji | 1 | 0 | 0 | 0 |
| Kaldırma Kuvveti | 1 | 0 | 0 | 0 |
| Renkler | 1 | 0 | 0 | 0 |
| Düzlem Aynalar | 1 | 0 | 0 | 0 |
| Kimya | 0 | 0 | 0 | 0 |
| Kimyanın Sembolik Dili | 1 | 0 | 0 | 0 |
| ATOM VE PERİYODİK SİSTEM | 1 | 0 | 0 | 0 |
| Sıvılar | 1 | 0 | 0 | 0 |
| Güçlü Etkileşimler / İyonik Bağ | 1 | 0 | 0 | 0 |
| Mol Kavramı | 1 | 0 | 0 | 0 |
| Ayırma ve Sıfırlama Teknikleri | 1 | 0 | 0 | 0 |
| Asit ve Bazların Metallerle Tepkimeleri | 1 | 0 | 0 | 0 |
| Biyoloji | 0 | 0 | 0 | 0 |
| Bilimsel Yöntem | 1 | 0 | 0 | 0 |
| Hücre Zarından Madde Geçişleri | 1 | 0 | 0 | 0 |
| CANLILAR DÜNYASI | 1 | 0 | 0 | 0 |
| Mitoz | 1 | 0 | 0 | 0 |
| Madde Döngüleri | 1 | 0 | 0 | 0 |
| Soyağaçları (Otozomal) | 1 | 0 | 0 | 0 |

ÇAP TYT TÜRKİYE GENELİ



294,223 % 27,56

MANİSA / YUNUSEMRE
KEP AKADEMİ 12.EŞİT AĞIRLIK

12 - 12384
ELİF AKALIN

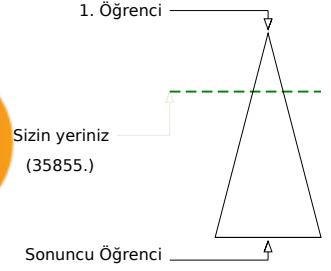
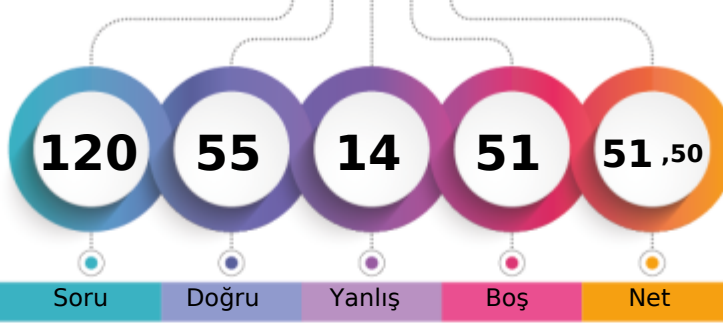

Soru Doğru Yanlış Boş Net

| | Şube | Kurum | İlçe | İl | Genel |
|-------------------------------|------|-------|------|------|---------------|
| Öğrenci Sıra No | 12 | 19 | 676 | 1360 | 35855 % 27,56 |
| Sınava Katılan Öğrenci Sayısı | 41 | 67 | 1435 | 4588 | 130119 |

| | Soru | Doğru | Yanlış | Boş | Net | Başarı |
|-------------------|-----------|--|----------|----------|--------------|-------------|
| TYT Türkçe | 40 | 28 | 9 | 3 | 25,75 | % 64 |
| Cevap Anahtarı | B | EABABDBCBCDEADDCACCBADCBCEBADCCCEBCDABED | | | | |
| Cevaplarınız | | EABdBDBCa | bb | aCACCd | BCEBADCCe | BCDABEDc |

| | S | D | Y | B% |
|---|----------|----------|----------|----------|
| Türkçe | 0 | 0 | 0 | 0 |
| Metne Sözcük Yerleştirme | 1 | 1 | 0 | 100 |
| Sözcükler Arası Anlam İlişkileri | 1 | 0 | 1 | 0 |
| Söz Öbeklerinde Anlam | 2 | 2 | 0 | 100 |
| Cümleyi Yorumlama ve Açıklama | 2 | 2 | 0 | 100 |
| Parçadaki Cümlelerin İçerik ve Özellikleri | 1 | 1 | 0 | 100 |
| İki Cümleyi Birleştirme | 1 | 1 | 0 | 100 |
| Nesne - Zarf Tümleci - Yer Tamlayıcısı | 1 | 0 | 0 | 0 |
| Filiimsiler - Karma | 1 | 0 | 0 | 0 |
| Ses Bilgisi - Karma | 1 | 1 | 0 | 100 |
| Bitişik ve Ayrı Yazılan Kelimeler | 1 | 0 | 1 | 0 |
| Yazım Kuralları - Karma | 1 | 0 | 1 | 0 |
| Noktalamaya İşaretleri - Karma | 1 | 0 | 1 | 0 |
| Virgül | 1 | 1 | 0 | 100 |
| Düşünceyi Geliştirme Yolları | 1 | 0 | 1 | 0 |
| Paragrafta Anlatım Akışını Bozan Cümle | 1 | 0 | 1 | 0 |
| Paragraf İkiye Ayırma | 1 | 1 | 0 | 100 |
| Paragrafa Cümle Yerleştirme | 1 | 1 | 0 | 100 |
| Paragrafta Boş Bırakılan Yerleri Tamamlama | 1 | 1 | 0 | 100 |
| Paragrafta Yardımcı Düşünceler | 14 | 11 | 3 | 79 |
| Paragrafta Ana Düşünce (Ana Fikir) | 3 | 3 | 0 | 100 |
| Diyalogta Boş Bırakılan Yerleri Tamamlama | 1 | 1 | 0 | 100 |
| Paragrafın Karşılık Olduğu Soruyu Belirleme | 1 | 1 | 0 | 100 |
| Paragrafa Özgü Soru Kökü | 1 | 0 | 0 | 0 |

| | Soru | Doğru | Yanlış | Boş | Net | Başarı | | | | |
|----------------------|-----------|---|----------|-----------|--------------|-------------|----|---|---|---|
| Matematik-1 | 30 | 11 | 1 | 18 | 10,75 | % 36 | | | | |
| Geometri | 10 | 1 | 0 | 9 | 1,00 | % 10 | | | | |
| TYT Matematik | 40 | 12 | 1 | 27 | 11,75 | % 29 | | | | |
| Cevap Anahtarı | B | BCAEAEACECDDBAEDCEBCBDCCECDCCACDEBCAEED | | | | | | | | |
| Cevaplarınız | | B | A | ACE | D | bD | DC | C | C | E |

| | S | D | Y | B% |
|---|----------|----------|----------|----------|
| Matematik-1 | 0 | 0 | 0 | 0 |
| Rasyonel Sayılar | 1 | 1 | 0 | 100 |
| Ondalık Sayılar | 1 | 0 | 0 | 0 |
| Kökü ifadeler | 1 | 0 | 0 | 0 |
| Ardışık Sayılar | 1 | 1 | 0 | 100 |
| MUTLAK DEĞER | 1 | 1 | 0 | 100 |
| EBOB-EKOK | 1 | 0 | 0 | 0 |
| Mutlak Değerli Denklemler | 1 | 1 | 0 | 100 |
| BİRİNCİ DERECEDEDEN DENKLEMLER VE EŞİTSİZLİKLER | 2 | 0 | 0 | 0 |
| Birinci Dereceden Bir Bilinmeyenli Denklemler | 1 | 1 | 0 | 100 |
| Üslü ifadeler | 1 | 0 | 1 | 0 |
| Tek ve Çift Sayılar | 1 | 1 | 0 | 100 |
| Sayı Problemleri | 4 | 1 | 0 | 25 |
| Yüzde, Kar-Zarar Problemleri | 2 | 0 | 0 | 0 |
| Periyodik Durumlar | 1 | 1 | 0 | 100 |
| Hareket Problemleri | 1 | 0 | 0 | 0 |
| Grafik Problemleri | 1 | 0 | 0 | 0 |
| Rutin Olmayan Problemler | 2 | 0 | 0 | 0 |
| Merkezi Eğilim ve Yayılım Ölçüleri | 1 | 0 | 0 | 0 |
| MANTIK | 1 | 1 | 0 | 100 |
| Küme Kavramı ve Kümelere İşlemler | 1 | 0 | 0 | 0 |

| | Soru | Doğru | Yanlış | Boş | Net | Başarı |
|------------------------|-----------|----------------------------|----------|----------|--------------|--------------|
| Tarih-1 | 5 | 5 | 0 | 0 | 5,00 | % 100 |
| Coğrafya-1 | 5 | 3 | 2 | 0 | 2,50 | % 50 |
| Felsefe | 5 | 3 | 1 | 1 | 2,75 | % 55 |
| Din Küll. ve Ahl. Bil. | 5 | 3 | 1 | 1 | 2,75 | % 55 |
| Felsefe (Seçmeli) | 5 | 0 | 0 | 5 | 0,00 | % 0 |
| TYT Sosyal | 20 | 14 | 4 | 2 | 13,00 | % 65 |
| Cevap Anahtarı | B | BDCABDDBADDDABCECADBBCEBEE | | | | |
| Cevaplarınız | | BDCABDDadDD | AcC | CADd | | |

| | S | D | Y | B% |
|--|----------|----------|----------|----------|
| Tarih-1 | 0 | 0 | 0 | 0 |
| Boylardan Devlete | 1 | 1 | 0 | 100 |
| Abbasi Devleti ve Türkler | 1 | 1 | 0 | 100 |
| XIX. Yüzyılda Sosyal Hayattaki Değişimler | 1 | 1 | 0 | 100 |
| İşgallerin Başlaması ve Millî Mücadele'ye Hazırlık | 1 | 1 | 0 | 100 |
| Millî Mücadele'de Cepheleler | 1 | 1 | 0 | 100 |
| Coğrafya-1 | 0 | 0 | 0 | 0 |
| Haritalarda Temel Kavramlar | 1 | 0 | 1 | 0 |
| Göçler ve Göçlerin Nedenleri | 1 | 1 | 0 | 100 |
| Yeryüzündeki İklim Tipleri | 1 | 1 | 0 | 100 |
| Bölge ve Bölge Türleri | 1 | 0 | 1 | 0 |
| Afetlerin Dağılışı ve Afetlerden Korunma Yolları | 1 | 1 | 0 | 100 |
| Felsefe | 0 | 0 | 0 | 0 |
| Felsefenin Anlamı | 1 | 1 | 0 | 100 |
| Düşünme ve Akıl Yürütmede Dilin Önemi | 1 | 1 | 0 | 100 |
| 15. Yüzyıl - 17. Yüzyıl Filozoflarının Felsefi Görüşleri | 1 | 0 | 0 | 0 |
| Ahlak Felsefesi | 1 | 0 | 1 | 0 |
| Sanat Felsefesi | 1 | 1 | 0 | 100 |
| Din Küll. ve Ahl. Bil. | 0 | 0 | 0 | 0 |
| Din ve İslam | 1 | 0 | 0 | 0 |
| Bilgi ve İnanç | 1 | 1 | 0 | 100 |
| İnança İlgili Meseleler | 1 | 1 | 0 | 100 |

| | Soru | Doğru | Yanlış | Boş | Net | Başarı |
|----------------|-----------|----------------------|----------|-----------|-------------|------------|
| Fizik | 7 | 0 | 0 | 7 | 0,00 | % 0 |
| Kimya | 7 | 1 | 0 | 6 | 1,00 | % 14 |
| Biyoloji | 6 | 0 | 0 | 6 | 0,00 | % 0 |
| TYT Fen | 20 | 1 | 0 | 19 | 1,00 | % 5 |
| Cevap Anahtarı | B | EABBCCDDCCDEBACDAEBA | | | | |
| Cevaplarınız | | | | | A | |

| | S | D | Y | B% |
|---|----------|----------|----------|----------|
| Fizik | 0 | 0 | 0 | 0 |
| Fiziksel Niceliklerin Sınıflandırılması | 1 | 0 | 0 | 0 |
| İvme | 1 | 0 | 0 | 0 |
| Elektrik Devreleri | 1 | 0 | 0 | 0 |
| Isı, Sıcaklık ve İç Enerji | 1 | 0 | 0 | 0 |
| Kaldırma Kuvveti | 1 | 0 | 0 | 0 |
| Renkler | 1 | 0 | 0 | 0 |
| Düzlük Aynalar | 1 | 0 | 0 | 0 |
| Kimya | 0 | 0 | 0 | 0 |
| Kimyanın Sembolik Dili | 1 | 0 | 0 | 0 |
| ATOM VE PERİYODİK SİSTEM | 1 | 0 | 0 | 0 |
| Sıvılar | 1 | 0 | 0 | 0 |
| Güçlü Etkileşimler / İyonik Bağ | 1 | 0 | 0 | 0 |
| Mol Kavramı | 1 | 0 | 0 | 0 |
| Ayırma ve Safaştırma Teknikleri | 1 | 1 | 0 | 100 |
| Asit ve Bazların Metallerle Tepkimeleri | 1 | 0 | 0 | 0 |
| Biyoloji | 0 | 0 | 0 | 0 |
| Bilimsel Yöntem | 1 | 0 | 0 | 0 |
| Hücre Zarından Madde Geçişleri | 1 | 0 | 0 | 0 |
| CANLILAR DÜNYASI | 1 | 0 | 0 | 0 |
| Mitoz | 1 | 0 | 0 | 0 |
| Madde Döngüleri | 1 | 0 | 0 | 0 |
| Soyağaçları (Otozomal) | 1 | 0 | 0 | 0 |

ÇAP TYT TÜRKİYE GENELİ



152,408 % 92,99

MANİSA / YUNUSEMRE
KEP AKADEMİ 12.EŞİT AĞIRLIK

12 - 12279
ELİF NAZ ÇİÇEK

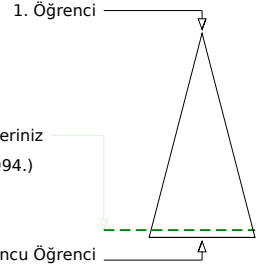
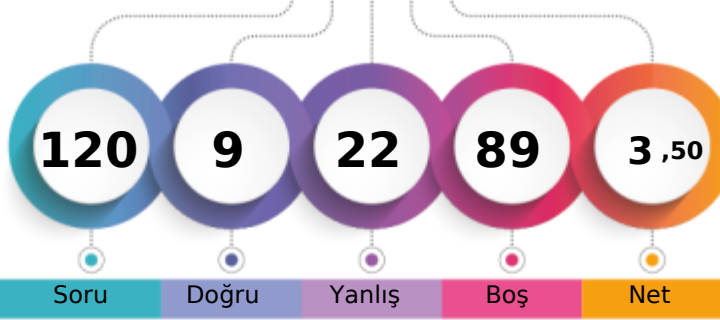

Soru Doğru Yanlış Boş Net

Şube Kurum İlçe İl Genel

Öğrenci Sıra No 40 66 1397 4374 120994 % 92,99

Sınava Katılan Öğrenci Sayısı 41 67 1435 4588 130119

| | | Soru | Doğru | Yanlış | Boş | Net | Başarı |
|-------------------|---|--|-------|--------|-----|------|--------|
| TYT Türkçe | | 40 | 4 | 11 | 25 | 1,25 | % 3 |
| Cevap Anahtarı | A | BAEADBBDECEBCDCADCCABADECABCCDDCEBCDAEABAD | | | | | |
| Cevaplarınız | | deEAbadb aaCab bC | | | | | |

| | S | D | Y | B% |
|---|----|---|---|-----|
| Türkçe | 0 | 0 | 0 | 0 |
| Metne Sözcük Yerleştirme | 1 | 0 | 1 | 0 |
| Sözcükler Arası Anlam İlişkileri | 1 | 0 | 1 | 0 |
| Söz Öbeklerinde Anlam | 2 | 1 | 0 | 50 |
| Cümleyi Yorumlama ve Açıklama | 2 | 1 | 1 | 50 |
| Parçadaki Cümlelerin İçerik ve Özellikleri | 1 | 0 | 1 | 0 |
| İki Cümleyi Birleştirme | 1 | 0 | 1 | 0 |
| Nesne - Zarf Tümlenci - Yer Tamlayıcısı | 1 | 0 | 1 | 0 |
| Filiimsiler - Karma | 1 | 0 | 0 | 0 |
| Ses Bilgisi - Karma | 1 | 0 | 1 | 0 |
| Bitişik ve Ayrı Yazılan Kelimeler | 1 | 0 | 1 | 0 |
| Yazım Kuralları - Karma | 1 | 1 | 0 | 100 |
| Noktalama İşaretleri - Karma | 1 | 0 | 1 | 0 |
| Virgül | 1 | 0 | 1 | 0 |
| Düşünceyi Geliştirme Yolları | 1 | 0 | 0 | 0 |
| Paragrafta Anlatım Akışını Bozan Cümle | 1 | 0 | 1 | 0 |
| Paragrafı İkiye Ayırma | 1 | 1 | 0 | 100 |
| Paragrafa Cümle Yerleştirme | 1 | 0 | 0 | 0 |
| Paragrafta Boş Bırakılan Yerleri Tamamlama | 1 | 0 | 0 | 0 |
| Paragrafta Yardımcı Düşünceler | 14 | 0 | 0 | 0 |
| Paragrafta Ana Düşünce (Ana Fikir) | 3 | 0 | 0 | 0 |
| Diyalogta Boş Bırakılan Yerleri Tamamlama | 1 | 0 | 0 | 0 |
| Paragrafın Karşılık Olduğu Soruyu Belirleme | 1 | 0 | 0 | 0 |
| Paragrafa Özgü Soru Kökü | 1 | 0 | 0 | 0 |

| | | Soru | Doğru | Yanlış | Boş | Net | Başarı |
|----------------------|---|--|-------|--------|-----|-------|--------|
| Matematik-1 | | 30 | 0 | 1 | 29 | -0,25 | % 0 |
| Geometri | | 10 | 0 | 0 | 10 | 0,00 | % 0 |
| TYT Matematik | | 40 | 0 | 1 | 39 | -0,25 | % 0 |
| Cevap Anahtarı | A | BACACEAEDCECBADDCEBCEBECDCCDCCACBCDEEADE | | | | | |
| Cevaplarınız | | b | | | | | |

| | S | D | Y | B% |
|--|---|---|---|----|
| Matematik-1 | 0 | 0 | 0 | 0 |
| Rasyonel Sayılar | 1 | 0 | 0 | 0 |
| Ondalık Sayılar | 1 | 0 | 0 | 0 |
| Köklü İfadeler | 1 | 0 | 0 | 0 |
| Ardışık Sayılar | 1 | 0 | 0 | 0 |
| MUTLAK DEĞER | 1 | 0 | 0 | 0 |
| EBOB-EKOK | 1 | 0 | 0 | 0 |
| Mutlak Değerli Denklemler | 1 | 0 | 0 | 0 |
| BİRİNCİ DERECEDEKİ DENKLEMLER VE EŞİTSİZLİKLER | 2 | 0 | 0 | 0 |
| Birinci Dereceden Bir Bilinmeyenli Denklemler | 1 | 0 | 0 | 0 |
| Üslü İfadeler | 1 | 0 | 0 | 0 |
| Tek ve Çift Sayılar | 1 | 0 | 0 | 0 |
| Sayı Problemleri | 4 | 0 | 0 | 0 |
| Yüzde, Kar-Zarar Problemleri | 2 | 0 | 0 | 0 |
| Periyodik Durumlar | 1 | 0 | 1 | 0 |
| Hareket Problemleri | 1 | 0 | 0 | 0 |
| Grafik Problemleri | 1 | 0 | 0 | 0 |
| Rutin Olmayan Problemler | 2 | 0 | 0 | 0 |
| Merkezi Eğilim ve Yayılım Ölçüleri | 1 | 0 | 0 | 0 |
| MANTIK | 1 | 0 | 0 | 0 |
| Küme Kavramı ve Kümelere İşlemler | 1 | 0 | 0 | 0 |

| | | Soru | Doğru | Yanlış | Boş | Net | Başarı |
|-------------------------------|---|---------------------------|-------|--------|-----|-------|--------|
| Tarih-1 | | 5 | 1 | 2 | 2 | 0,50 | % 10 |
| Coğrafya-1 | | 5 | 3 | 2 | 0 | 2,50 | % 50 |
| Felsefe | | 5 | 0 | 4 | 1 | -1,00 | % 0 |
| Din Kült. ve Ahl. Bil. | | 5 | 1 | 2 | 2 | 0,50 | % 10 |
| Felsefe (Seçmeli) | | 5 | 0 | 0 | 5 | 0,00 | % 0 |
| TYT Sosyal | | 20 | 5 | 10 | 5 | 2,50 | % 13 |
| Cevap Anahtarı | A | CABDBDDADDADBECECDBABEEBC | | | | | |
| Cevaplarınız | | C cb BeDAeebac eeB | | | | | |

| | S | D | Y | B% |
|--|---|---|---|-----|
| Tarih-1 | 0 | 0 | 0 | 0 |
| Boylardan Devlete | 1 | 1 | 0 | 100 |
| Abbasi Devleti ve Türkler | 1 | 0 | 0 | 0 |
| XIX. Yüzyılda Sosyal Hayattaki Değişimler | 1 | 0 | 1 | 0 |
| İşgallerin Başlaması ve Millî Mücadele'ye Hazırlık | 1 | 0 | 1 | 0 |
| Millî Mücadele'de Cepheleler | 1 | 0 | 0 | 0 |
| Coğrafya-1 | 0 | 0 | 0 | 0 |
| Haritalarda Temel Kavramlar | 1 | 1 | 0 | 100 |
| Göçler ve Göçlerin Nedenleri | 1 | 0 | 1 | 0 |
| Yeryüzündeki İklim Tipleri | 1 | 1 | 0 | 100 |
| Bölge ve Bölge Türleri | 1 | 1 | 0 | 100 |
| Afetlerin Dağılışı ve Afetlerden Korunma Yolları | 1 | 0 | 1 | 0 |
| Felsefe | 0 | 0 | 0 | 0 |
| Felsefenin Anlamı | 1 | 0 | 1 | 0 |
| Düşünme ve Akıl Yürütmede Dilin Önemi | 1 | 0 | 1 | 0 |
| 15. Yüzyıl - 17. Yüzyıl Filozoflarının Felsefi Görüşleri | 1 | 0 | 1 | 0 |
| Ahlak Felsefesi | 1 | 0 | 1 | 0 |
| Sanat Felsefesi | 1 | 0 | 0 | 0 |
| Din Kült. ve Ahl. Bil. | 0 | 0 | 0 | 0 |
| Din ve İslam | 1 | 0 | 0 | 0 |
| Bilgi ve İnanç | 1 | 0 | 1 | 0 |
| İnança İlgili Meseleler | 1 | 0 | 1 | 0 |

| | | Soru | Doğru | Yanlış | Boş | Net | Başarı |
|----------------|---|----------------------|-------|--------|-----|------|--------|
| TYT Fen | | 20 | 0 | 0 | 20 | 0,00 | % 0 |
| Cevap Anahtarı | A | ABEDDBCCDDCBAECADBAE | | | | | |
| Cevaplarınız | | | | | | | |

| | S | D | Y | B% |
|---|---|---|---|----|
| Fizik | 0 | 0 | 0 | 0 |
| Fiziksel Niceliklerin Sınıflandırılması | 1 | 0 | 0 | 0 |
| İvme | 1 | 0 | 0 | 0 |
| Elektrik Devreleri | 1 | 0 | 0 | 0 |
| Isı, Sıcaklık ve İş Enerji | 1 | 0 | 0 | 0 |
| Kaldırma Kuvveti | 1 | 0 | 0 | 0 |
| Renkler | 1 | 0 | 0 | 0 |
| Düzlem Aynalar | 1 | 0 | 0 | 0 |
| Kimya | 0 | 0 | 0 | 0 |
| Kimyanın Sembolik Dili | 1 | 0 | 0 | 0 |
| ATOM VE PERİYODİK SİSTEM | 1 | 0 | 0 | 0 |
| Sıvılar | 1 | 0 | 0 | 0 |
| Güçlü Etkileşimler / İyonik Bağ | 1 | 0 | 0 | 0 |
| Mol Kavramı | 1 | 0 | 0 | 0 |
| Ayırma ve Sıfırlama Teknikleri | 1 | 0 | 0 | 0 |
| Asit ve Bazların Metallerle Tepkimeleri | 1 | 0 | 0 | 0 |
| Biyoloji | 0 | 0 | 0 | 0 |
| Bilimsel Yöntem | 1 | 0 | 0 | 0 |
| Hücre Zarından Madde Geçişleri | 1 | 0 | 0 | 0 |
| CANLILAR DÜNYASI | 1 | 0 | 0 | 0 |
| Mitoz | 1 | 0 | 0 | 0 |
| Madde Döngüleri | 1 | 0 | 0 | 0 |
| Soyağaçları (Otozomal) | 1 | 0 | 0 | 0 |

ÇAP TYT TÜRKİYE GENELİ



395,363

%

3,50

MANİSA / YUNUSEMRE
KEP AKADEMİ 12.EŞİT AĞIRLIK

12 - 12393
ELİF TAŞTAN

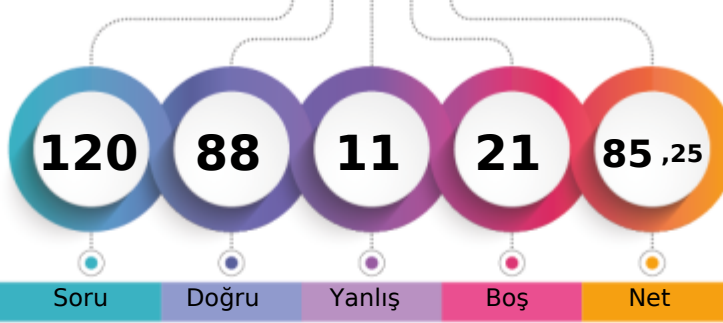

1. Öğrenci

Sizin yeriniz
(4554.)

Sonuncu Öğrenci

Soru Doğru Yanlış Boş Net

Şube Kurum İlçe İl Genel

Öğrenci Sıra No 2 2 129 198 4554 % 3,50

Sınava Katılan Öğrenci Sayısı 41 67 1435 4588 130119

| | | Soru | Doğru | Yanlış | Boş | Net | Başarı |
|-------------------|---|--|-------|--------|-----|-------|--------|
| TYT Türkçe | | 40 | 37 | 3 | 0 | 36,25 | % 91 |
| Cevap Anahtarı | A | BAEADBBDECBDCADCCBADECBCCDDCEBCDAEBAD | | | | | |
| Cevaplarınız | | BdEADBBDECBCaCADCCeBADECABCCDDCEBCDAEBAD | | | | | |

| | S | D | Y | B% |
|---|----|----|---|-----|
| Türkçe | 0 | 0 | 0 | 0 |
| Metne Sözcük Yerleştirme | 1 | 1 | 0 | 100 |
| Sözcükler Arası Anlam İlişkileri | 1 | 0 | 1 | 0 |
| Söz Öbeklerinde Anlam | 2 | 2 | 0 | 100 |
| Cümleyi Yorumlama ve Açıklama | 2 | 2 | 0 | 100 |
| Parçadaki Cümlelerin İçerik ve Özellikleri | 1 | 1 | 0 | 100 |
| İki Cümleyi Birleştirme | 1 | 1 | 0 | 100 |
| Nesne - Zarf Tümleci - Yer Tamlayıcısı | 1 | 1 | 0 | 100 |
| Filiimsiler - Karma | 1 | 1 | 0 | 100 |
| Ses Bilgisi - Karma | 1 | 1 | 0 | 100 |
| Bitişik ve Ayrı Yazılan Kelimeler | 1 | 1 | 0 | 100 |
| Yazım Kuralları - Karma | 1 | 1 | 0 | 100 |
| Noktalama İşaretleri - Karma | 1 | 0 | 1 | 0 |
| Virgül | 1 | 1 | 0 | 100 |
| Düşünceyi Geliştirme Yolları | 1 | 1 | 0 | 100 |
| Paragrafta Anlatım Akışını Bozan Cümle | 1 | 1 | 0 | 100 |
| Paragraf İkiye Ayırma | 1 | 1 | 0 | 100 |
| Paragrafa Cümle Yerleştirme | 1 | 1 | 0 | 100 |
| Paragrafta Boş Bırakılan Yerleri Tamamlama | 1 | 0 | 1 | 0 |
| Paragrafta Yardımcı Düşünceler | 14 | 14 | 0 | 100 |
| Paragrafta Ana Düşünce (Ana Fikir) | 3 | 3 | 0 | 100 |
| Diyalogta Boş Bırakılan Yerleri Tamamlama | 1 | 1 | 0 | 100 |
| Paragrafın Karşılık Olduğu Soruyu Belirleme | 1 | 1 | 0 | 100 |
| Paragrafa Özgü Soru Kökü | 1 | 1 | 0 | 100 |

| | | Soru | Doğru | Yanlış | Boş | Net | Başarı |
|----------------------|---|---|-------|--------|-----|-------|--------|
| Matematik-1 | | 30 | 11 | 3 | 16 | 10,25 | % 34 |
| Geometri | | 10 | 8 | 0 | 2 | 8,00 | % 80 |
| TYT Matematik | | 40 | 19 | 3 | 18 | 18,25 | % 46 |
| Cevap Anahtarı | A | BACACEAEDCECBADDCEBCEBECDCCCDACBCDEEADE | | | | | |
| Cevaplarınız | | BACACEAdDb CB Db CBCEDEEA E | | | | | |

| | S | D | Y | B% |
|---|---|---|---|-----|
| Matematik-1 | 0 | 0 | 0 | 0 |
| Rasyonel Sayılar | 1 | 1 | 0 | 100 |
| Ondalık Sayılar | 1 | 1 | 0 | 100 |
| Kökü ifadeler | 1 | 1 | 0 | 100 |
| Ardışık Sayılar | 1 | 1 | 0 | 100 |
| MUTLAK DEĞER | 1 | 1 | 0 | 100 |
| EBOB-EKOK | 1 | 1 | 0 | 100 |
| Mutlak Değerli Denklemler | 1 | 1 | 0 | 100 |
| BİRİNCİ DERECEDEDEN DENKLEMLER VE EŞİTSİZLİKLER | 2 | 1 | 1 | 50 |
| Birinci Dereceden Bir Bilinmeyenli Denklemler | 1 | 1 | 0 | 100 |
| Üslü ifadeler | 1 | 1 | 0 | 100 |
| Tek ve Çift Sayılar | 1 | 0 | 0 | 0 |
| Sayı Problemleri | 4 | 1 | 0 | 25 |
| Yüzde, Kar-Zarar Problemleri | 2 | 0 | 0 | 0 |
| Periyodik Durumlar | 1 | 1 | 0 | 100 |
| Hareket Problemleri | 1 | 0 | 1 | 0 |
| Grafik Problemleri | 1 | 0 | 0 | 0 |
| Rutin Olmayan Problemler | 2 | 0 | 0 | 0 |
| Merkezi Eğitim ve Yayılım Ölçüleri | 1 | 0 | 0 | 0 |
| MANTIK | 1 | 0 | 0 | 0 |
| Küme Kavramı ve Kümelerde İşlemler | 1 | 0 | 0 | 0 |

| | | Soru | Doğru | Yanlış | Boş | Net | Başarı |
|-------------------------------|---|---------------------------|-------|--------|-----|-------|--------|
| Tarih-1 | | 5 | 5 | 0 | 0 | 5,00 | % 100 |
| Coğrafya-1 | | 5 | 3 | 2 | 0 | 2,50 | % 50 |
| Felsefe | | 5 | 3 | 1 | 1 | 2,75 | % 55 |
| Din Kült. ve Ahl. Bil. | | 5 | 5 | 0 | 0 | 5,00 | % 100 |
| Felsefe (Seçmeli) | | 5 | 0 | 0 | 5 | 0,00 | % 0 |
| TYT Sosyal | | 20 | 16 | 3 | 1 | 15,25 | % 76 |
| Cevap Anahtarı | A | CABDBDDADDADDBCECDBABEEBC | | | | | |
| Cevaplarınız | | CABDBBaDdDDAdC ECDBA | | | | | |

| | S | D | Y | B% |
|--|---|---|---|-----|
| Tarih-1 | 0 | 0 | 0 | 0 |
| Boylardan Devlete | 1 | 1 | 0 | 100 |
| Abbasi Devleti ve Türkler | 1 | 1 | 0 | 100 |
| XIX. Yüzyılda Sosyal Hayattaki Değişimler | 1 | 1 | 0 | 100 |
| İşgallerin Başlaması ve Millî Mücadele'ye Hazırlık | 1 | 1 | 0 | 100 |
| Millî Mücadele'de Cepheleler | 1 | 1 | 0 | 100 |
| Coğrafya-1 | 0 | 0 | 0 | 0 |
| Haritalarda Temel Kavramlar | 1 | 1 | 0 | 100 |
| Göçler ve Göçlerin Nedenleri | 1 | 0 | 1 | 0 |
| Yeryüzündeki İklim Tipleri | 1 | 1 | 0 | 100 |
| Bölge ve Bölge Türleri | 1 | 0 | 1 | 0 |
| Afetlerin Dağılışı ve Afetlerden Korunma Yolları | 1 | 1 | 0 | 100 |
| Felsefe | 0 | 0 | 0 | 0 |
| Felsefenin Anlamı | 1 | 1 | 0 | 100 |
| Düşünme ve Akıl Yürütmede Dilin Önemi | 1 | 1 | 0 | 100 |
| 15. Yüzyıl - 17. Yüzyıl Filozoflarının Felsefi Görüşleri | 1 | 1 | 0 | 100 |
| Ahlak Felsefesi | 1 | 0 | 1 | 0 |
| Sanat Felsefesi | 1 | 0 | 0 | 0 |
| Din Kült. ve Ahl. Bil. | 0 | 0 | 0 | 0 |
| Din ve İslam | 1 | 1 | 0 | 100 |
| Bilgi ve İnanç | 1 | 1 | 0 | 100 |
| İnança İlgili Meseleler | 1 | 1 | 0 | 100 |

| | | Soru | Doğru | Yanlış | Boş | Net | Başarı |
|-----------------|---|---------------------|-------|--------|-----|-------|--------|
| Fizik | | 7 | 5 | 0 | 2 | 5,00 | % 71 |
| Kimya | | 7 | 6 | 1 | 0 | 5,75 | % 82 |
| Biyoloji | | 6 | 5 | 1 | 0 | 4,75 | % 79 |
| TYT Fen | | 20 | 16 | 2 | 2 | 15,50 | % 78 |
| Cevap Anahtarı | A | ABEDDBCCDDCBACADBAE | | | | | |
| Cevaplarınız | | ABEDD CDDeBAECADBBE | | | | | |

| | S | D | Y | B% |
|---|---|---|---|-----|
| Fizik | 0 | 0 | 0 | 0 |
| Fiziksel Niceliklerin Sınıflandırılması | 1 | 1 | 0 | 100 |
| İvme | 1 | 1 | 0 | 100 |
| Elektrik Devreleri | 1 | 1 | 0 | 100 |
| Isı, Sıcaklık ve İç Enerji | 1 | 1 | 0 | 100 |
| Kaldırma Kuvveti | 1 | 1 | 0 | 100 |
| Renkler | 1 | 0 | 0 | 0 |
| Düzlük Aynalar | 1 | 0 | 0 | 0 |
| Kimya | 0 | 0 | 0 | 0 |
| Kimyanın Sembolik Dili | 1 | 1 | 0 | 100 |
| ATOM VE PERİYODİK SİSTEM | 1 | 1 | 0 | 100 |
| Sıvılar | 1 | 1 | 0 | 100 |
| Güçlü Etkileşimler / İyonik Bağ | 1 | 0 | 1 | 0 |
| Mol Kavramı | 1 | 1 | 0 | 100 |
| Ayırma ve Safaştırma Teknikleri | 1 | 1 | 0 | 100 |
| Asit ve Bazların Metallerle Tepkimeleri | 1 | 1 | 0 | 100 |
| Biyoloji | 0 | 0 | 0 | 0 |
| Bilimsel Yöntem | 1 | 1 | 0 | 100 |
| Hücre Zarından Madde Geçişleri | 1 | 1 | 0 | 100 |
| CANLILAR DÜNYASI | 1 | 1 | 0 | 100 |
| Mitoz | 1 | 1 | 0 | 100 |
| Madde Döngüleri | 1 | 0 | 1 | 0 |
| Soyağaçları (Otozomal) | 1 | 1 | 0 | 100 |

ÇAP TYT TÜRKİYE GENELİ



253,648 % 45,57

MANİSA / YUNUSEMRE
KEP AKADEMİ 12.EŞİT AĞIRLIK

12 - 12382
EMİRHAN AKGÜN

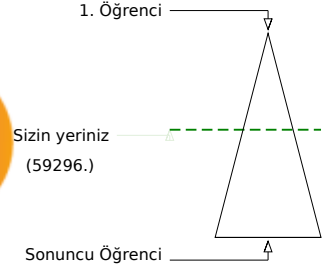
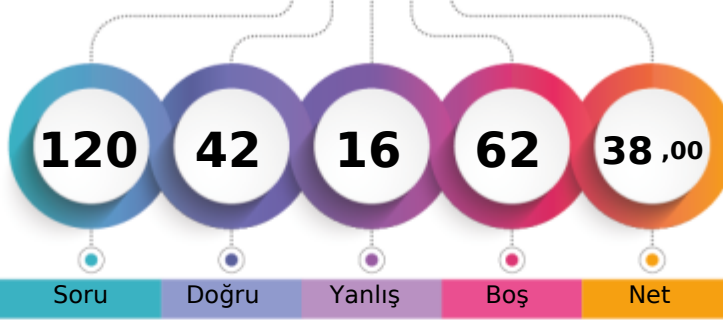

Soru Doğru Yanlış Boş Net

Şube Kurum İlçe İl Genel

Öğrenci Sıra No 19 32 953 2301 59296 % 45,57

Sınava Katılan Öğrenci Sayısı 41 67 1435 4588 130119

| | | Soru | Doğru | Yanlış | Boş | Net | Başarı | |
|-------------------|---|--|-------|--------|-----|-------|--------|--|
| TYT Türkçe | | 40 | 27 | 11 | 2 | 24,25 | % 61 | |
| Cevap Anahtarı | B | EABABDBCBCDEADDCACCADBCEBADCCCEBDCDABEDA | | | | | | |
| Cevaplarınız | | EABeBb CdbDEADabACC eBCEaADCCaDeDcDABEDe | | | | | | |

| | S | D | Y | B% |
|---|----|---|---|-----|
| Türkçe | 0 | 0 | 0 | 0 |
| Metne Sözcük Yerleştirme | 1 | 1 | 0 | 100 |
| Sözcükler Arası Anlam İlişkileri | 1 | 0 | 1 | 0 |
| Söz Öbeklerinde Anlam | 2 | 2 | 0 | 100 |
| Cümleyi Yorumlama ve Açıklama | 2 | 1 | 1 | 50 |
| Parçadaki Cümlelerin İçerik ve Özellikleri | 1 | 0 | 0 | 0 |
| İki Cümleyi Birleştirme | 1 | 1 | 0 | 100 |
| Nesne - Zarf Tümlenci - Yer Tamlayıcı | 1 | 1 | 0 | 100 |
| Filiisiler - Karma | 1 | 1 | 0 | 100 |
| Ses Bilgisi - Karma | 1 | 1 | 0 | 100 |
| Bitişik ve Ayrı Yazılan Kelimeler | 1 | 0 | 1 | 0 |
| Yazım Kuralları - Karma | 1 | 0 | 1 | 0 |
| Noktalama İşaretleri - Karma | 1 | 0 | 1 | 0 |
| Virgül | 1 | 0 | 1 | 0 |
| Düşünceyi Geliştirme Yolları | 1 | 1 | 0 | 100 |
| Paragrafta Anlatım Akışını Bozan Cümle | 1 | 1 | 0 | 100 |
| Paragrafı İkiye Ayırma | 1 | 1 | 0 | 100 |
| Paragrafa Cümle Yerleştirme | 1 | 1 | 0 | 100 |
| Paragrafta Boş Bırakılan Yerleri Tamamlama | 1 | 1 | 0 | 100 |
| Paragrafta Yardımcı Düşünceler | 14 | 9 | 4 | 64 |
| Paragrafta Ana Düşünce (Ana Fikir) | 3 | 2 | 1 | 67 |
| Diyalogta Boş Bırakılan Yerleri Tamamlama | 1 | 1 | 0 | 100 |
| Paragrafın Karşılık Olduğu Soruyu Belirleme | 1 | 1 | 0 | 100 |
| Paragrafa Özgü Soru Kökü | 1 | 1 | 0 | 100 |

| | | Soru | Doğru | Yanlış | Boş | Net | Başarı | |
|----------------------|---|---|-------|--------|-----|------|--------|--|
| TYT Matematik | | 40 | 0 | 0 | 40 | 0,00 | % 0 | |
| Cevap Anahtarı | B | BCAEAEACECDCBAEDCEBCEBDCEDCCACDEBCEAEED | | | | | | |
| Cevaplarınız | | | | | | | | |

| | S | D | Y | B% |
|---|---|---|---|----|
| Matematik-1 | 0 | 0 | 0 | 0 |
| Rasyonel Sayılar | 1 | 0 | 0 | 0 |
| Ondalık Sayılar | 1 | 0 | 0 | 0 |
| Kökü İfadeler | 1 | 0 | 0 | 0 |
| Ardışık Sayılar | 1 | 0 | 0 | 0 |
| MUTLAK DEĞER | 1 | 0 | 0 | 0 |
| EBOB-EKOK | 1 | 0 | 0 | 0 |
| Mutlak Değerli Denklemler | 1 | 0 | 0 | 0 |
| BİRİNCİ DERECE DENKLEMLER VE EŞİTSİZLİKLER | 2 | 0 | 0 | 0 |
| Birinci Dereceden Bir Bilinmeyenli Denklemler | 1 | 0 | 0 | 0 |
| Üslü İfadeler | 1 | 0 | 0 | 0 |
| Tek ve Çift Sayılar | 1 | 0 | 0 | 0 |
| Sayı Problemleri | 4 | 0 | 0 | 0 |
| Yüzde, Kar-Zarar Problemleri | 2 | 0 | 0 | 0 |
| Periyodik Durumlar | 1 | 0 | 0 | 0 |
| Hareket Problemleri | 1 | 0 | 0 | 0 |
| Grafik Problemleri | 1 | 0 | 0 | 0 |
| Rutin Olmayan Problemler | 2 | 0 | 0 | 0 |
| Merkezi Eğilim ve Yayılım Ölçüleri | 1 | 0 | 0 | 0 |
| MANTIK | 1 | 0 | 0 | 0 |
| Küme Kavramı ve Kümelerde İşlemler | 1 | 0 | 0 | 0 |
| Küme Problemleri | 1 | 0 | 0 | 0 |
| Oran ve Orantı | 1 | 0 | 0 | 0 |
| Üstel, logaritmik denklemlerin ve eşitsizliklerin çözüm kümelerini bulur. | 1 | 0 | 0 | 0 |
| Sayma Yöntemleri | 1 | 0 | 0 | 0 |

| | | Soru | Doğru | Yanlış | Boş | Net | Başarı | |
|------------------------|---|---------------------------|-------|--------|-----|-------|--------|--|
| Tarih-1 | | 5 | 4 | 0 | 1 | 4,00 | % 80 | |
| Coğrafya-1 | | 5 | 3 | 2 | 0 | 2,50 | % 50 | |
| Felsefe | | 5 | 4 | 1 | 0 | 3,75 | % 75 | |
| Din Kült. ve Ahl. Bil. | | 5 | 3 | 2 | 0 | 2,50 | % 50 | |
| Felsefe (Seçmeli) | | 5 | 0 | 0 | 5 | 0,00 | % 0 | |
| TYT Sosyal | | 20 | 14 | 5 | 1 | 12,75 | % 64 | |
| Cevap Anahtarı | B | BDCABDDBADDDABCECADBCEBEE | | | | | | |
| Cevaplarınız | B | CABDeBdDDDaCCECeDd | | | | | | |

| | S | D | Y | B% |
|--|---|---|---|-----|
| Tarih-1 | 0 | 0 | 0 | 0 |
| Boylardan Devlete | 1 | 1 | 0 | 100 |
| Abbasi Devleti ve Türkler | 1 | 1 | 0 | 100 |
| XIX. Yüzyılda Sosyal Hayattaki Değişimler | 1 | 1 | 0 | 100 |
| İşgallerin Başlaması ve Millî Mücadele'ye Hazırlık | 1 | 0 | 0 | 0 |
| Millî Mücadele'de Cepheleler | 1 | 1 | 0 | 100 |
| Coğrafya-1 | 0 | 0 | 0 | 0 |
| Haritalarda Temel Kavramlar | 1 | 1 | 0 | 100 |
| Göçler ve Göçlerin Nedenleri | 1 | 0 | 1 | 0 |
| Yeryüzündeki İklim Tipleri | 1 | 1 | 0 | 100 |
| Bölge ve Bölge Türleri | 1 | 0 | 1 | 0 |
| Afetlerin Dağılışı ve Afetlerden Korunma Yolları | 1 | 1 | 0 | 100 |
| Felsefe | 0 | 0 | 0 | 0 |
| Felsefenin Anlamı | 1 | 1 | 0 | 100 |
| Düşünme ve Akıl Yürütmede Dilin Önemi | 1 | 1 | 0 | 100 |
| 15. Yüzyıl - 17. Yüzyıl Filozoflarının Felsefi Görüşleri | 1 | 1 | 0 | 100 |
| Ahlak Felsefesi | 1 | 0 | 1 | 0 |
| Sanat Felsefesi | 1 | 1 | 0 | 100 |
| Din Kült. ve Ahl. Bil. | 0 | 0 | 0 | 0 |
| Din ve İslam | 1 | 1 | 0 | 100 |
| Bilgi ve İnanç | 1 | 1 | 0 | 100 |
| İnança İlgili Meseleler | 1 | 1 | 0 | 100 |

| | | Soru | Doğru | Yanlış | Boş | Net | Başarı | |
|----------------|---|----------------------|-------|--------|-----|------|--------|--|
| Fizik | | 7 | 0 | 0 | 7 | 0,00 | % 0 | |
| Kimya | | 7 | 1 | 0 | 6 | 1,00 | % 14 | |
| Biyoloji | | 6 | 0 | 0 | 6 | 0,00 | % 0 | |
| TYT Fen | | 20 | 1 | 0 | 19 | 1,00 | % 5 | |
| Cevap Anahtarı | B | EABBCCDDCCDEBACDAEBA | | | | | | |
| Cevaplarınız | | C | | | | | | |

| | S | D | Y | B% |
|---|---|---|---|-----|
| Fizik | 0 | 0 | 0 | 0 |
| Fiziksel Niceliklerin Sınıflandırılması | 1 | 0 | 0 | 0 |
| İvme | 1 | 0 | 0 | 0 |
| Elektrik Devreleri | 1 | 0 | 0 | 0 |
| Isı, Sıcaklık ve İç Enerji | 1 | 0 | 0 | 0 |
| Kaldırma Kuvveti | 1 | 0 | 0 | 0 |
| Renkler | 1 | 0 | 0 | 0 |
| Düzlük Aynalar | 1 | 0 | 0 | 0 |
| Kimya | 0 | 0 | 0 | 0 |
| Kimyanın Sembolik Dili | 1 | 1 | 0 | 100 |
| ATOM VE PERİYODİK SİSTEM | 1 | 0 | 0 | 0 |
| Sıvılar | 1 | 0 | 0 | 0 |
| Güçlü Etkileşimler / İyonik Bağ | 1 | 0 | 0 | 0 |
| Mol Kavramı | 1 | 0 | 0 | 0 |
| Ayırma ve Saffaştırma Teknikleri | 1 | 0 | 0 | 0 |
| Asit ve Bazların Metallerle Tepkimeleri | 1 | 0 | 0 | 0 |
| Biyoloji | 0 | 0 | 0 | 0 |
| Bilimsel Yöntem | 1 | 0 | 0 | 0 |
| Hücre Zarından Madde Geçişleri | 1 | 0 | 0 | 0 |
| CANLILAR DÜNYASI | 1 | 0 | 0 | 0 |
| Mitoz | 1 | 0 | 0 | 0 |
| Madde Döngüleri | 1 | 0 | 0 | 0 |
| Soyağaçları (Otozomal) | 1 | 0 | 0 | 0 |

ÇAP TYT TÜRKİYE GENELİ



286,568 % 30,51

MANİSA / YUNUSEMRE
KEP AKADEMİ 12.EŞİT AĞIRLIK

12 - 12329
ENES AKBULUT

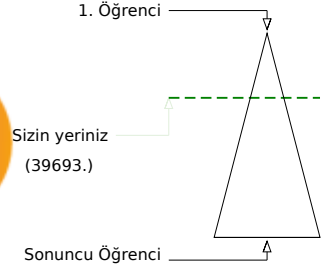
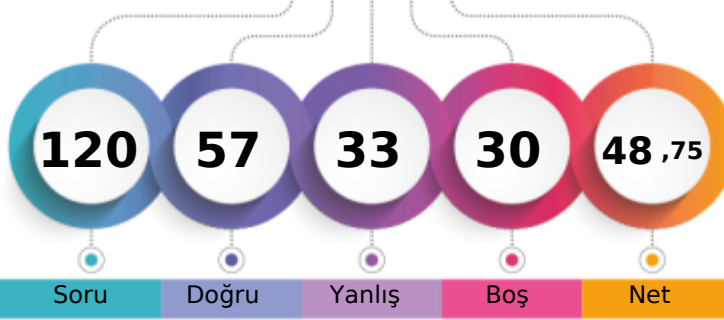

Soru Doğru Yanlış Boş Net

| | Şube | Kurum | İlçe | İl | Genel |
|-------------------------------|------|-------|------|------|---------------|
| Öğrenci Sıra No | 13 | 22 | 723 | 1513 | 39693 % 30,51 |
| Sınava Katılan Öğrenci Sayısı | 41 | 67 | 1435 | 4588 | 130119 |

| | Soru | Doğru | Yanlış | Boş | Net | Başarı |
|-------------------|---|-----------|-----------|----------|--------------|-------------|
| TYT Türkçe | 40 | 25 | 13 | 2 | 21,75 | % 54 |
| Cevap Anahtarı | A BAEADBBDECBDCADCCABADECABCDDCEBCEADAEAD | | | | | |
| Cevaplarınız | BeEAbcB aa CDbADaCeBADECAdCCbDaEBEADAEBCD | | | | | |

| | S | D | Y | B% |
|---|----------|----------|----------|----------|
| Türkçe | 0 | 0 | 0 | 0 |
| Metne Sözcük Yerleştirme | 1 | 1 | 0 | 100 |
| Sözcükler Arası Anlam İlişkileri | 1 | 0 | 1 | 0 |
| Söz Öbeklerinde Anlam | 2 | 2 | 0 | 100 |
| Cümleyi Yorumlama ve Açıklama | 2 | 1 | 1 | 50 |
| Parçadaki Cümlelerin İçerik ve Özellikleri | 1 | 0 | 1 | 0 |
| İki Cümleyi Birleştirme | 1 | 1 | 0 | 100 |
| Nesne - Zarf Tümlenci - Yer Tamlayıcısı | 1 | 0 | 0 | 0 |
| Filiimsiler - Karma | 1 | 0 | 1 | 0 |
| Ses Bilgisi - Karma | 1 | 0 | 1 | 0 |
| Bitişik ve Ayrı Yazılan Kelimeler | 1 | 0 | 0 | 0 |
| Yazım Kuralları - Karma | 1 | 1 | 0 | 100 |
| Noktalamaya İşaretleri - Karma | 1 | 1 | 0 | 100 |
| Virgül | 1 | 0 | 1 | 0 |
| Düşünceyi Geliştirme Yolları | 1 | 1 | 0 | 100 |
| Paragrafa Anlatım Akışını Bozan Cümle | 1 | 1 | 0 | 100 |
| Paragraf İkiye Ayırma | 1 | 0 | 1 | 0 |
| Paragrafa Cümle Yerleştirme | 1 | 1 | 0 | 100 |
| Paragrafta Boş Bırakılan Yerleri Tamamlama | 1 | 0 | 1 | 0 |
| Paragrafta Yardımcı Düşünceler | 14 | 9 | 5 | 64 |
| Paragrafta Ana Düşünce (Ana Fikir) | 3 | 3 | 0 | 100 |
| Diyalogta Boş Bırakılan Yerleri Tamamlama | 1 | 1 | 0 | 100 |
| Paragrafın Karşılık Olduğu Soruyu Belirleme | 1 | 1 | 0 | 100 |
| Paragrafa Özgü Soru Kökü | 1 | 1 | 0 | 100 |

| | Soru | Doğru | Yanlış | Boş | Net | Başarı |
|----------------------|--|-----------|----------|-----------|--------------|-------------|
| Matematik-1 | 30 | 17 | 6 | 7 | 15,50 | % 52 |
| Geometri | 10 | 0 | 2 | 8 | -0,50 | % 0 |
| TYT Matematik | 40 | 17 | 8 | 15 | 15,00 | % 38 |
| Cevap Anahtarı | A BACACEAEDCECBADDDCEBCEBECDCCCDACBCDEEADE | | | | | |
| Cevaplarınız | BAeACEAbDCE BADbC CbabC CC ae | | | | | |

| | S | D | Y | B% |
|---|----------|----------|----------|----------|
| Matematik-1 | 0 | 0 | 0 | 0 |
| Rasyonel Sayılar | 1 | 1 | 0 | 100 |
| Ondalık Sayılar | 1 | 1 | 0 | 100 |
| Köklü İfadeler | 1 | 0 | 1 | 0 |
| Ardışık Sayılar | 1 | 1 | 0 | 100 |
| MUTLAK DEĞER | 1 | 1 | 0 | 100 |
| EBOB-EKOK | 1 | 1 | 0 | 100 |
| Mutlak Değerli Denklemler | 1 | 1 | 0 | 100 |
| BİRİNCİ DERECEDEDEN DENKLEMLER VE EŞİTSİZLİKLER | 2 | 0 | 1 | 0 |
| Birinci Dereceden Bir Bilinmeyenli Denklemler | 1 | 1 | 0 | 100 |
| Üslü İfadeler | 1 | 1 | 0 | 100 |
| Tek ve Çift Sayılar | 1 | 1 | 0 | 100 |
| Sayı Problemleri | 4 | 3 | 1 | 75 |
| Yüzde, Kar-Zarar Problemleri | 2 | 2 | 0 | 100 |
| Periyodik Durumlar | 1 | 1 | 0 | 100 |
| Hareket Problemleri | 1 | 0 | 1 | 0 |
| Grafik Problemleri | 1 | 0 | 0 | 0 |
| Rutin Olmayan Problemler | 2 | 0 | 1 | 0 |
| Merkezi Eğilim ve Yayılım Ölçüleri | 1 | 1 | 0 | 100 |
| MANTIK | 1 | 0 | 0 | 0 |
| Küme Kavramı ve Kümelere İşlemler | 1 | 0 | 0 | 0 |

| | Soru | Doğru | Yanlış | Boş | Net | Başarı |
|------------------------|-----------------------------|-----------|----------|----------|-------------|-------------|
| Tarih-1 | 5 | 3 | 2 | 0 | 2,50 | % 50 |
| Coğrafya-1 | 5 | 3 | 2 | 0 | 2,50 | % 50 |
| Felsefe | 5 | 3 | 2 | 0 | 2,50 | % 50 |
| Din Küll. ve Ahl. Bil. | 5 | 1 | 3 | 1 | 0,25 | % 5 |
| Felsefe (Seçmeli) | 5 | 0 | 0 | 5 | 0,00 | % 0 |
| TYT Sosyal | 20 | 10 | 9 | 1 | 7,75 | % 39 |
| Cevap Anahtarı | A CABDBDDADDADBECECDBABEEBC | | | | | |
| Cevaplarınız | CeBeBBeeADDeDcCEeed | | | | | |

| | S | D | Y | B% |
|--|----------|----------|----------|----------|
| Tarih-1 | 0 | 0 | 0 | 0 |
| Boylardan Devlete | 1 | 1 | 0 | 100 |
| Abbasi Devleti ve Türkler | 1 | 0 | 1 | 0 |
| XIX. Yüzyılda Sosyal Hayattaki Değişimler | 1 | 1 | 0 | 100 |
| İşgallerin Başlaması ve Millî Mücadele'ye Hazırlık | 1 | 0 | 1 | 0 |
| Millî Mücadele'de Cepheleler | 1 | 1 | 0 | 100 |
| Coğrafya-1 | 0 | 0 | 0 | 0 |
| Haritalarda Temel Kavramlar | 1 | 1 | 0 | 100 |
| Göçler ve Göçlerin Nedenleri | 1 | 0 | 1 | 0 |
| Yeryüzündeki İklim Tipleri | 1 | 0 | 1 | 0 |
| Bölge ve Bölge Türleri | 1 | 1 | 0 | 100 |
| Afetlerin Dağılışı ve Afetlerden Korunma Yolları | 1 | 1 | 0 | 100 |
| Felsefe | 0 | 0 | 0 | 0 |
| Felsefenin Anlamı | 1 | 1 | 0 | 100 |
| Düşünme ve Akıl Yürütmede Dilin Önemi | 1 | 0 | 1 | 0 |
| 15. Yüzyıl - 17. Yüzyıl Filozoflarının Felsefi Görüşleri | 1 | 1 | 0 | 100 |
| Ahlak Felsefesi | 1 | 0 | 1 | 0 |
| Sanat Felsefesi | 1 | 1 | 0 | 100 |
| Din Küll. ve Ahl. Bil. | 0 | 0 | 0 | 0 |
| Din ve İslam | 1 | 1 | 0 | 100 |
| Bilgi ve İnanç | 1 | 0 | 1 | 0 |
| İnança İlgili Meseleler | 1 | 0 | 1 | 0 |

| | Soru | Doğru | Yanlış | Boş | Net | Başarı |
|----------------|------------------------|----------|----------|-----------|-------------|-------------|
| Fizik | 7 | 2 | 2 | 3 | 1,50 | % 21 |
| Kimya | 7 | 2 | 1 | 4 | 1,75 | % 25 |
| Biyoloji | 6 | 1 | 0 | 5 | 1,00 | % 17 |
| TYT Fen | 20 | 5 | 3 | 12 | 4,25 | % 21 |
| Cevap Anahtarı | A ABEDDBCCDDCBAECADBAE | | | | | |
| Cevaplarınız | A e eCa C A D | | | | | |

| | S | D | Y | B% |
|---|----------|----------|----------|----------|
| Fizik | 0 | 0 | 0 | 0 |
| Fiziksel Niceliklerin Sınıflandırılması | 1 | 1 | 0 | 100 |
| İvme | 1 | 0 | 0 | 0 |
| Elektrik Devreleri | 1 | 0 | 0 | 0 |
| Isı, Sıcaklık ve İç Enerji | 1 | 0 | 1 | 0 |
| Kaldırma Kuvveti | 1 | 0 | 0 | 0 |
| Renkler | 1 | 0 | 1 | 0 |
| Düzlük Aynalar | 1 | 1 | 0 | 100 |
| Kimya | 0 | 0 | 0 | 0 |
| Kimyanın Sembolik Dili | 1 | 0 | 1 | 0 |
| ATOM VE PERİYODİK SİSTEM | 1 | 0 | 0 | 0 |
| Sıvılar | 1 | 0 | 0 | 0 |
| Güçlü Etkileşimler / İyonik Bağ | 1 | 1 | 0 | 100 |
| Mol Kavramı | 1 | 0 | 0 | 0 |
| Ayırma ve Safaştırma Teknikleri | 1 | 1 | 0 | 100 |
| Asit ve Bazların Metallerle Tepkimeleri | 1 | 0 | 0 | 0 |
| Biyoloji | 0 | 0 | 0 | 0 |
| Bilimsel Yöntem | 1 | 0 | 0 | 0 |
| Hücre Zarından Madde Geçişleri | 1 | 0 | 0 | 0 |
| CANLILAR DÜNYASI | 1 | 1 | 0 | 100 |
| Mitoz | 1 | 0 | 0 | 0 |
| Madde Döngüleri | 1 | 0 | 0 | 0 |
| Soyağaçları (Otozomal) | 1 | 0 | 0 | 0 |

ÇAP TYT TÜRKİYE GENELİ



213,460 % 67,90

MANİSA / YUNUSEMRE
KEP AKADEMİ 12.EŞİT AĞIRLIK

12 - 12080
ERAY AKYÜZ

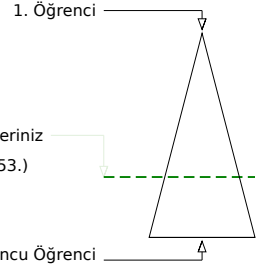
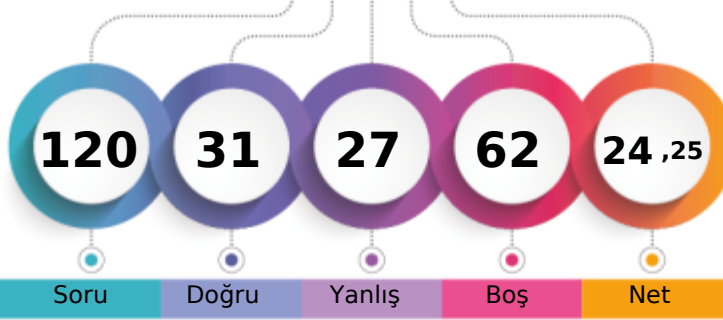

Soru Doğru Yanlış Boş Net

Şube Kurum İlçe İl Genel

Öğrenci Sıra No 28 48 1207 3383 88353 % 67,90

Sınava Katılan Öğrenci Sayısı 41 67 1435 4588 130119

| | | Soru | Doğru | Yanlış | Boş | Net | Başarı |
|-------------------|---|--|-------|--------|-----|-------|--------|
| TYT Türkçe | | 40 | 16 | 10 | 14 | 13,50 | % 34 |
| Cevap Anahtarı | A | BAEADBBDECBDCADCCABADECABCCDDCEBCDAEABAD | | | | | |
| Cevaplarınız | | BdEAb DCbeCCAB E adDbAEBb EBcD | | | | | |

| | S | D | Y | B% |
|---|----|---|---|-----|
| Türkçe | 0 | 0 | 0 | 0 |
| Metne Sözcük Yerleştirme | 1 | 1 | 0 | 100 |
| Sözcükler Arası Anlam İlişkileri | 1 | 0 | 1 | 0 |
| Söz Öbeklerinde Anlam | 2 | 1 | 0 | 50 |
| Cümleyi Yorumlama ve Açıklama | 2 | 1 | 1 | 50 |
| Parçadaki Cümlelerin İçerik ve Özellikleri | 1 | 0 | 0 | 0 |
| İki Cümleyi Birleştirme | 1 | 0 | 0 | 0 |
| Nesne - Zarf Tümlüci - Yer Tamlayıcısı | 1 | 0 | 0 | 0 |
| Filiimsiler - Karma | 1 | 0 | 0 | 0 |
| Ses Bilgisi - Karma | 1 | 0 | 0 | 0 |
| Bitişik ve Ayrı Yazılan Kelimeler | 1 | 0 | 0 | 0 |
| Yazım Kuralları - Karma | 1 | 0 | 0 | 0 |
| Noktalamaya İşaretleri - Karma | 1 | 1 | 0 | 100 |
| Virgül | 1 | 1 | 0 | 100 |
| Düşünceyi Geliştirme Yolları | 1 | 0 | 1 | 0 |
| Paragrafta Anlatım Akışını Bozan Cümle | 1 | 0 | 1 | 0 |
| Paragrafı İkiye Ayırma | 1 | 1 | 0 | 100 |
| Paragrafa Cümle Yerleştirme | 1 | 1 | 0 | 100 |
| Paragrafta Boş Bırakılan Yerleri Tamamlama | 1 | 1 | 0 | 100 |
| Paragrafta Yardımcı Düşünceler | 14 | 6 | 5 | 43 |
| Paragrafta Ana Düşünce (Ana Fikir) | 3 | 0 | 1 | 0 |
| Diyalogta Boş Bırakılan Yerleri Tamamlama | 1 | 1 | 0 | 100 |
| Paragrafın Karşılık Olduğu Soruyu Belirleme | 1 | 0 | 0 | 0 |
| Paragrafa Özgü Soru Kökü | 1 | 1 | 0 | 100 |

| | | Soru | Doğru | Yanlış | Boş | Net | Başarı |
|----------------------|---|---|-------|--------|-----|------|--------|
| Matematik-1 | | 30 | 9 | 3 | 18 | 8,25 | % 28 |
| Geometri | | 10 | 0 | 0 | 10 | 0,00 | % 0 |
| TYT Matematik | | 40 | 9 | 3 | 28 | 8,25 | % 21 |
| Cevap Anahtarı | A | BACACEAEDCECBADDCEBCEBECDCCCDACBCDEEADE | | | | | |
| Cevaplarınız | | BAbACCa DbE C C | | | | | |

| | S | D | Y | B% |
|---|---|---|---|-----|
| Matematik-1 | 0 | 0 | 0 | 0 |
| Rasyonel Sayılar | 1 | 1 | 0 | 100 |
| Ondalık Sayılar | 1 | 1 | 0 | 100 |
| Kökü ifadeler | 1 | 0 | 1 | 0 |
| Ardışık Sayılar | 1 | 1 | 0 | 100 |
| MUTLAK DEĞER | 1 | 1 | 0 | 100 |
| EBOB-EKOK | 1 | 0 | 1 | 0 |
| Mutlak Değerli Denklemler | 1 | 1 | 0 | 100 |
| BİRİNCİ DERECEDEDEN DENKLEMLER VE EŞİTSİZLİKLER | 2 | 0 | 0 | 0 |
| Birinci Dereceden Bir Bilinmeyenli Denklemler | 1 | 1 | 0 | 100 |
| Üslü ifadeler | 1 | 0 | 1 | 0 |
| Tek ve Çift Sayılar | 1 | 1 | 0 | 100 |
| Sayı Problemleri | 4 | 0 | 0 | 0 |
| Yüzde, Kar-Zarar Problemleri | 2 | 1 | 0 | 50 |
| Periyodik Durumlar | 1 | 0 | 0 | 0 |
| Hareket Problemleri | 1 | 0 | 0 | 0 |
| Grafik Problemleri | 1 | 0 | 0 | 0 |
| Rutin Olmayan Problemler | 2 | 0 | 0 | 0 |
| Merkezi Eğitim ve Yayılım Ölçüleri | 1 | 0 | 0 | 0 |
| MANTIK | 1 | 0 | 0 | 0 |
| Küme Kavramı ve Kümelere İşlemler | 1 | 0 | 0 | 0 |

| | | Soru | Doğru | Yanlış | Boş | Net | Başarı |
|-------------------------------|---|---------------------------|-------|--------|-----|------|--------|
| Tarih-1 | | 5 | 1 | 1 | 3 | 0,75 | % 15 |
| Coğrafya-1 | | 5 | 1 | 3 | 1 | 0,25 | % 5 |
| Felsefe | | 5 | 2 | 2 | 1 | 1,50 | % 30 |
| Din Kült. ve Ahl. Bil. | | 5 | 1 | 2 | 2 | 0,50 | % 10 |
| Felsefe (Seçmeli) | | 5 | 0 | 0 | 5 | 0,00 | % 0 |
| TYT Sosyal | | 20 | 5 | 8 | 7 | 3,00 | % 15 |
| Cevap Anahtarı | A | CABDBDDADDADBECECDBABEEBC | | | | | |
| Cevaplarınız | | C a eebD ADcbEa c | | | | | |

| | S | D | Y | B% |
|--|---|---|---|-----|
| Tarih-1 | 0 | 0 | 0 | 0 |
| Boylardan Devlete | 1 | 1 | 0 | 100 |
| Abbasi Devleti ve Türkler | 1 | 0 | 0 | 0 |
| XIX. Yüzyılda Sosyal Hayattaki Değişimler | 1 | 0 | 1 | 0 |
| İşgallerin Başlaması ve Millî Mücadele'ye Hazırlık | 1 | 0 | 0 | 0 |
| Millî Mücadele'de Cepheleler | 1 | 0 | 0 | 0 |
| Coğrafya-1 | 0 | 0 | 0 | 0 |
| Haritalarda Temel Kavramlar | 1 | 0 | 0 | 0 |
| Göçler ve Göçlerin Nedenleri | 1 | 0 | 1 | 0 |
| Yeryüzündeki İklim Tipleri | 1 | 0 | 1 | 0 |
| Bölge ve Bölge Türleri | 1 | 0 | 1 | 0 |
| Afetlerin Dağılışı ve Afetlerden Korunma Yolları | 1 | 1 | 0 | 100 |
| Felsefe | 0 | 0 | 0 | 0 |
| Felsefenin Anlamı | 1 | 0 | 0 | 0 |
| Düşünme ve Akıl Yürütmede Dilin Önemi | 1 | 1 | 0 | 100 |
| 15. Yüzyıl - 17. Yüzyıl Filozoflarının Felsefi Görüşleri | 1 | 1 | 0 | 100 |
| Ahlak Felsefesi | 1 | 0 | 1 | 0 |
| Sanat Felsefesi | 1 | 0 | 1 | 0 |
| Din Kült. ve Ahl. Bil. | 0 | 0 | 0 | 0 |
| Din ve İslam | 1 | 1 | 0 | 100 |
| Bilgi ve İnanç | 1 | 0 | 1 | 0 |
| İnançla İlgili Meseleler | 1 | 0 | 0 | 0 |

| | | Soru | Doğru | Yanlış | Boş | Net | Başarı |
|-----------------|---|----------------------|-------|--------|-----|-------|--------|
| Fizik | | 7 | 0 | 3 | 4 | -0,75 | % 0 |
| Kimya | | 7 | 1 | 1 | 5 | 0,75 | % 11 |
| Biyoloji | | 6 | 0 | 2 | 4 | -0,50 | % 0 |
| TYT Fen | | 20 | 1 | 6 | 13 | -0,50 | % 0 |
| Cevap Anahtarı | A | ABEDDBCCDDCBAECADBAE | | | | | |
| Cevaplarınız | | eea d A a a | | | | | |

| | S | D | Y | B% |
|---|---|---|---|-----|
| Fizik | 0 | 0 | 0 | 0 |
| Fiziksel Niceliklerin Sınıflandırılması | 1 | 0 | 1 | 0 |
| İvme | 1 | 0 | 1 | 0 |
| Elektrik Devreleri | 1 | 0 | 1 | 0 |
| Isı, Sıcaklık ve İç Enerji | 1 | 0 | 0 | 0 |
| Kaldırma Kuvveti | 1 | 0 | 0 | 0 |
| Renkler | 1 | 0 | 0 | 0 |
| Düzlük Aynalar | 1 | 0 | 0 | 0 |
| Kimya | 0 | 0 | 0 | 0 |
| Kimyanın Sembolik Dili | 1 | 0 | 1 | 0 |
| ATOM VE PERİYODİK SİSTEM | 1 | 0 | 0 | 0 |
| Sıvılar | 1 | 0 | 0 | 0 |
| Güçlü Etkileşimler / İyonik Bağ | 1 | 0 | 0 | 0 |
| Mol Kavramı | 1 | 0 | 0 | 0 |
| Ayrırma ve Safaştırma Teknikleri | 1 | 1 | 0 | 100 |
| Asit ve Bazların Metallerle Tepkimeleri | 1 | 0 | 0 | 0 |
| Biyoloji | 0 | 0 | 0 | 0 |
| Bilimsel Yöntem | 1 | 0 | 1 | 0 |
| Hücre Zarından Madde Geçişleri | 1 | 0 | 0 | 0 |
| CANLILAR DÜNYASI | 1 | 0 | 1 | 0 |
| Mitoz | 1 | 0 | 0 | 0 |
| Madde Döngüleri | 1 | 0 | 0 | 0 |
| Soyağaçları (Otozomal) | 1 | 0 | 0 | 0 |

ÇAP TYT TÜRKİYE GENELİ



358,553 % 9,47

MANİSA / YUNUSEMRE
KEP AKADEMİ 12.EŞİT AĞIRLIK

12 - 12052
FATMA SELENAY VURAL

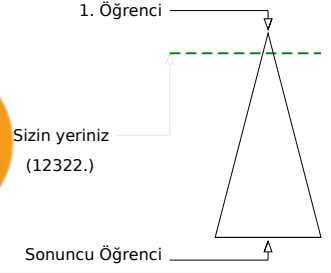
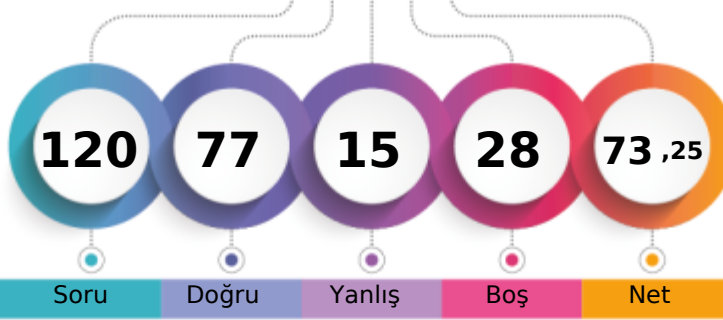

Soru Doğru Yanlış Boş Net

| | Şube | Kurum | İlçe | İl | Genel |
|-------------------------------|------|-------|------|------|--------------|
| Öğrenci Sıra No | 5 | 8 | 304 | 508 | 12322 % 9,47 |
| Sınava Katılan Öğrenci Sayısı | 41 | 67 | 1435 | 4588 | 130119 |

| | Soru | Doğru | Yanlış | Boş | Net | Başarı |
|-------------------|-----------|--|----------|----------|--------------|-------------|
| TYT Türkçe | 40 | 37 | 3 | 0 | 36,25 | % 91 |
| Cevap Anahtarı | B | EABABDBCBCDEADDCACCBADCBCEBADCCCEBDCDABEDA | | | | |
| Cevaplarınız | | EADABDBCBCDEADaCACCcDBCEBADCCCEBDCDABEDA | | | | |

| | S | D | Y | B% |
|---|----------|----------|----------|----------|
| Türkçe | 0 | 0 | 0 | 0 |
| Metne Sözcük Yerleştirme | 1 | 0 | 1 | 0 |
| Sözcükler Arası Anlam İlişkileri | 1 | 1 | 0 | 100 |
| Söz Öbeklerinde Anlam | 2 | 2 | 0 | 100 |
| Cümleyi Yorumlama ve Açıklama | 2 | 2 | 0 | 100 |
| Parçadaki Cümlelerin İçerik ve Özellikleri | 1 | 1 | 0 | 100 |
| İki Cümleyi Birleştirme | 1 | 1 | 0 | 100 |
| Nesne - Zarf Tümlenci - Yer Tamlayıcısı | 1 | 1 | 0 | 100 |
| Filiimsiler - Karma | 1 | 1 | 0 | 100 |
| Ses Bilgisi - Karma | 1 | 1 | 0 | 100 |
| Bitişik ve Ayrı Yazılan Kelimeler | 1 | 1 | 0 | 100 |
| Yazım Kuralları - Karma | 1 | 1 | 0 | 100 |
| Noktalama İşaretleri - Karma | 1 | 0 | 1 | 0 |
| Virgül | 1 | 1 | 0 | 100 |
| Düşünceyi Geliştirme Yolları | 1 | 1 | 0 | 100 |
| Paragrafta Anlatım Akışını Bozan Cümle | 1 | 1 | 0 | 100 |
| Paragraf İkiye Ayırma | 1 | 1 | 0 | 100 |
| Paragrafa Cümle Yerleştirme | 1 | 1 | 0 | 100 |
| Paragrafta Boş Bırakılan Yerleri Tamamlama | 1 | 1 | 0 | 100 |
| Paragrafta Yardımcı Düşünceler | 14 | 13 | 1 | 93 |
| Paragrafta Ana Düşünce (Ana Fikir) | 3 | 3 | 0 | 100 |
| Diyalogta Boş Bırakılan Yerleri Tamamlama | 1 | 1 | 0 | 100 |
| Paragrafın Karşılık Olduğu Soruyu Belirleme | 1 | 1 | 0 | 100 |
| Paragrafa Özgü Soru Kökü | 1 | 1 | 0 | 100 |

| | Soru | Doğru | Yanlış | Boş | Net | Başarı |
|----------------------|-----------|---|----------|-----------|--------------|-------------|
| Matematik-1 | 30 | 21 | 5 | 4 | 19,75 | % 66 |
| Geometri | 10 | 1 | 0 | 9 | 1,00 | % 10 |
| TYT Matematik | 40 | 22 | 5 | 13 | 20,75 | % 52 |
| Cevap Anahtarı | B | BCAEAEACECDDBAEDCEBCBDCCECDCCACDEBCAEED | | | | |
| Cevaplarınız | | BdAEA ACECDDBABdCbCBDCbC C A | | | | |

| | S | D | Y | B% |
|---|----------|----------|----------|----------|
| Matematik-1 | 0 | 0 | 0 | 0 |
| Rasyonel Sayılar | 1 | 1 | 0 | 100 |
| Ondalık Sayılar | 1 | 1 | 0 | 100 |
| Kökü ifadeler | 1 | 0 | 1 | 0 |
| Ardışık Sayılar | 1 | 1 | 0 | 100 |
| MUTLAK DEĞER | 1 | 1 | 0 | 100 |
| EBOB-EKOK | 1 | 1 | 0 | 100 |
| Mutlak Değerli Denklemler | 1 | 1 | 0 | 100 |
| BİRİNCİ DERECEDE DENKLEMLER VE EŞİTSİZLİKLER | 2 | 1 | 0 | 50 |
| Birinci Dereceden Bir Bilinmeyenli Denklemler | 1 | 1 | 0 | 100 |
| Üslü ifadeler | 1 | 1 | 0 | 100 |
| Tek ve Çift Sayılar | 1 | 1 | 0 | 100 |
| Sayı Problemleri | 4 | 3 | 1 | 75 |
| Yüzde, Kar-Zarar Problemleri | 2 | 2 | 0 | 100 |
| Periyodik Durumlar | 1 | 1 | 0 | 100 |
| Hareket Problemleri | 1 | 1 | 0 | 100 |
| Grafik Problemleri | 1 | 0 | 1 | 0 |
| Rutin Olmayan Problemler | 2 | 2 | 0 | 100 |
| Merkezi Eğilim ve Yayılım Ölçütleri | 1 | 1 | 0 | 100 |
| MANTIK | 1 | 1 | 0 | 100 |
| Küme Kavramı ve Kümelerde İşlemler | 1 | 0 | 0 | 0 |

| | Soru | Doğru | Yanlış | Boş | Net | Başarı |
|------------------------|-----------|---------------------------|----------|----------|--------------|-------------|
| Tarih-1 | 5 | 4 | 1 | 0 | 3,75 | % 75 |
| Coğrafya-1 | 5 | 4 | 1 | 0 | 3,75 | % 75 |
| Felsefe | 5 | 4 | 1 | 0 | 3,75 | % 75 |
| Din Küll. ve Ahl. Bil. | 5 | 4 | 1 | 0 | 3,75 | % 75 |
| Felsefe (Seçmeli) | 5 | 0 | 0 | 5 | 0,00 | % 0 |
| TYT Sosyal | 20 | 16 | 4 | 0 | 15,00 | % 75 |
| Cevap Anahtarı | B | BDCABDDBADDDABCECADBDBCBE | | | | |
| Cevaplarınız | | BeCABDeBADDaCCECADE | | | | |

| | S | D | Y | B% |
|--|----------|----------|----------|----------|
| Tarih-1 | 0 | 0 | 0 | 0 |
| Boylardan Devlete | 1 | 1 | 0 | 100 |
| Abbasi Devleti ve Türkler | 1 | 1 | 0 | 100 |
| XIX. Yüzyılda Sosyal Hayattaki Değişimler | 1 | 1 | 0 | 100 |
| İşgallerin Başlaması ve Millî Mücadele'ye Hazırlık | 1 | 0 | 1 | 0 |
| Millî Mücadele'de Cepheleler | 1 | 1 | 0 | 100 |
| Coğrafya-1 | 0 | 0 | 0 | 0 |
| Haritalarda Temel Kavramlar | 1 | 1 | 0 | 100 |
| Göçler ve Göçlerin Nedenleri | 1 | 0 | 1 | 0 |
| Yeryüzündeki İklim Tipleri | 1 | 1 | 0 | 100 |
| Bölge ve Bölge Türleri | 1 | 1 | 0 | 100 |
| Afetlerin Dağılışı ve Afetlerden Korunma Yolları | 1 | 1 | 0 | 100 |
| Felsefe | 0 | 0 | 0 | 0 |
| Felsefenin Anlamı | 1 | 1 | 0 | 100 |
| Düşünme ve Akıl Yürütmede Dilin Önemi | 1 | 1 | 0 | 100 |
| 15. Yüzyıl - 17. Yüzyıl Filozoflarının Felsefi Görüşleri | 1 | 1 | 0 | 100 |
| Ahlak Felsefesi | 1 | 0 | 1 | 0 |
| Sanat Felsefesi | 1 | 1 | 0 | 100 |
| Din Küll. ve Ahl. Bil. | 0 | 0 | 0 | 0 |
| Din ve İslam | 1 | 1 | 0 | 100 |
| Bilgi ve İnanç | 1 | 1 | 0 | 100 |
| İnança İlgili Meseleler | 1 | 1 | 0 | 100 |

| | Soru | Doğru | Yanlış | Boş | Net | Başarı |
|----------------|-----------|----------------------|----------|-----------|--------------|------------|
| Fizik | 7 | 0 | 1 | 6 | -0,25 | % 0 |
| Kimya | 7 | 0 | 0 | 7 | 0,00 | % 0 |
| Biyoloji | 6 | 2 | 2 | 2 | 1,50 | % 25 |
| TYT Fen | 20 | 2 | 3 | 15 | 1,25 | % 6 |
| Cevap Anahtarı | B | EABBCCDDCCDEBACDAEBA | | | | |
| Cevaplarınız | | d Ca Ea | | | | |

| | S | D | Y | B% |
|---|----------|----------|----------|----------|
| Fizik | 0 | 0 | 0 | 0 |
| Fiziksel Niceliklerin Sınıflandırılması | 1 | 0 | 1 | 0 |
| İvme | 1 | 0 | 0 | 0 |
| Elektrik Devreleri | 1 | 0 | 0 | 0 |
| Isı, Sıcaklık ve İç Enerji | 1 | 0 | 0 | 0 |
| Kaldırma Kuvveti | 1 | 0 | 0 | 0 |
| Renkler | 1 | 0 | 0 | 0 |
| Düzlük Aynalar | 1 | 0 | 0 | 0 |
| Kimya | 0 | 0 | 0 | 0 |
| Kimyanın Sembolik Dili | 1 | 0 | 0 | 0 |
| ATOM VE PERİYODİK SİSTEM | 1 | 0 | 0 | 0 |
| Sıvılar | 1 | 0 | 0 | 0 |
| Güçlü Etkileşimler / İyonik Bağ | 1 | 0 | 0 | 0 |
| Mol Kavramı | 1 | 0 | 0 | 0 |
| Ayırma ve Safaştırma Teknikleri | 1 | 0 | 0 | 0 |
| Asit ve Bazların Metallerle Tepkimeleri | 1 | 0 | 0 | 0 |
| Biyoloji | 0 | 0 | 0 | 0 |
| Bilimsel Yöntem | 1 | 1 | 0 | 100 |
| Hücre Zarından Madde Geçişleri | 1 | 0 | 0 | 0 |
| CANLILAR DÜNYASI | 1 | 0 | 1 | 0 |
| Mitoz | 1 | 0 | 1 | 0 |
| Madde Döngüleri | 1 | 0 | 0 | 0 |
| Soyağaçları (Otozomal) | 1 | 1 | 0 | 100 |

ÇAP TYT TÜRKİYE GENELİ



209,185 % 70,15

MANİSA / YUNUSEMRE
KEP AKADEMİ 12.EŞİT AĞIRLIK

12 - 13176
FATMUR ÖZERLİ

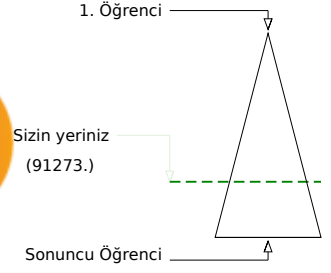
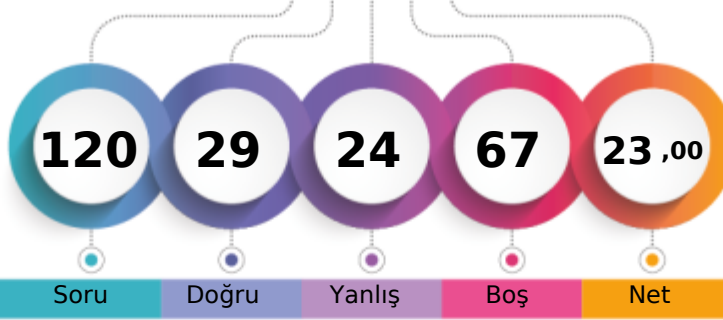

Soru Doğru Yanlış Boş Net

Şube Kurum İlçe İl Genel

Öğrenci Sıra No 30 51 1228 3474 91273 % 70,15

Sınava Katılan Öğrenci Sayısı 41 67 1435 4588 130119

| | | Soru | Doğru | Yanlış | Boş | Net | Başarı |
|-------------------|---|--|-------|--------|-----|-------|--------|
| TYT Türkçe | | 40 | 22 | 18 | 0 | 17,50 | % 44 |
| Cevap Anahtarı | A | BAEADBBDECBDCADCCABADECABCCDDCEBCDAEABAD | | | | | |
| Cevaplarınız | | deEADeBDECaCabcbCddecbeCEaaeDDCEBCDAEBAB | | | | | |

| | S | D | Y | B% |
|---|----|---|---|-----|
| Türkçe | 0 | 0 | 0 | 0 |
| Metne Sözcük Yerleştirme | 1 | 0 | 1 | 0 |
| Sözcükler Arası Anlam İlişkileri | 1 | 0 | 1 | 0 |
| Söz Öbeklerinde Anlam | 2 | 2 | 0 | 100 |
| Cümleyi Yorumlama ve Açıklama | 2 | 2 | 0 | 100 |
| Parçadaki Cümlelerin İçerik ve Özellikleri | 1 | 0 | 1 | 0 |
| İki Cümleyi Birleştirme | 1 | 1 | 0 | 100 |
| Nesne - Zarf Tümlüci - Yer Tamlayıcı | 1 | 1 | 0 | 100 |
| Filiisiler - Karma | 1 | 1 | 0 | 100 |
| Ses Bilgisi - Karma | 1 | 1 | 0 | 100 |
| Bitişik ve Ayrı Yazılan Kelimeler | 1 | 0 | 1 | 0 |
| Yazım Kuralları - Karma | 1 | 1 | 0 | 100 |
| Noktalama İşaretleri - Karma | 1 | 0 | 1 | 0 |
| Virgül | 1 | 0 | 1 | 0 |
| Düşünceyi Geliştirme Yolları | 1 | 0 | 1 | 0 |
| Paragrafta Anlatım Akışını Bozan Cümle | 1 | 0 | 1 | 0 |
| Paragrafı İkiye Ayırma | 1 | 1 | 0 | 100 |
| Paragrafa Cümle Yerleştirme | 1 | 0 | 1 | 0 |
| Paragrafta Boş Bırakılan Yerleri Tamamlama | 1 | 0 | 1 | 0 |
| Paragrafta Yardımcı Düşünceler | 14 | 9 | 5 | 64 |
| Paragrafta Ana Düşünce (Ana Fikir) | 3 | 0 | 3 | 0 |
| Diyalogta Boş Bırakılan Yerleri Tamamlama | 1 | 1 | 0 | 100 |
| Paragrafın Karşılık Olduğu Soruyu Belirleme | 1 | 1 | 0 | 100 |
| Paragrafa Özgü Soru Kökü | 1 | 1 | 0 | 100 |

| | | Soru | Doğru | Yanlış | Boş | Net | Başarı |
|----------------------|---|--|-------|--------|-----|------|--------|
| TYT Matematik | | 40 | 0 | 0 | 40 | 0,00 | % 0 |
| Cevap Anahtarı | A | BACACEAEDCECBADDCBCEBCEBCDCCDCAACBCEDEAEDE | | | | | |
| Cevaplarınız | | | | | | | |

| | S | D | Y | B% |
|---|---|---|---|----|
| Matematik-1 | 0 | 0 | 0 | 0 |
| Rasyonel Sayılar | 1 | 0 | 0 | 0 |
| Ondalık Sayılar | 1 | 0 | 0 | 0 |
| Kökü İfadeler | 1 | 0 | 0 | 0 |
| Ardışık Sayılar | 1 | 0 | 0 | 0 |
| MUTLAK DEĞER | 1 | 0 | 0 | 0 |
| EBOB-EKOK | 1 | 0 | 0 | 0 |
| Mutlak Değerli Denklemler | 1 | 0 | 0 | 0 |
| BİRİNCİ DERECEDEKİ DENKLEMLER VE EŞİTSİZLİKLER | 2 | 0 | 0 | 0 |
| Birinci Dereceden Bir Bilinmeyenli Denklemler | 1 | 0 | 0 | 0 |
| Üslü İfadeler | 1 | 0 | 0 | 0 |
| Tek ve Çift Sayılar | 1 | 0 | 0 | 0 |
| Sayı Problemleri | 4 | 0 | 0 | 0 |
| Yüzde, Kar-Zarar Problemleri | 2 | 0 | 0 | 0 |
| Periyodik Durumlar | 1 | 0 | 0 | 0 |
| Hareket Problemleri | 1 | 0 | 0 | 0 |
| Grafik Problemleri | 1 | 0 | 0 | 0 |
| Rutin Olmayan Problemler | 2 | 0 | 0 | 0 |
| Merkezi Eğilim ve Yayılım Ölçüleri | 1 | 0 | 0 | 0 |
| MANTIK | 1 | 0 | 0 | 0 |
| Küme Kavramı ve Kümelerde İşlemler | 1 | 0 | 0 | 0 |
| Küme Problemleri | 1 | 0 | 0 | 0 |
| Oran ve Orantı | 1 | 0 | 0 | 0 |
| Üstel, logaritmik denklemlerin ve eşitsizliklerin çözüm kümelerini bulur. | 1 | 0 | 0 | 0 |
| Sayma Yöntemleri | 1 | 0 | 0 | 0 |

| | | Soru | Doğru | Yanlış | Boş | Net | Başarı |
|------------------------|---|--------------------------|-------|--------|-----|------|--------|
| Tarih-1 | | 5 | 2 | 1 | 2 | 1,75 | % 35 |
| Coğrafya-1 | | 5 | 1 | 3 | 1 | 0,25 | % 5 |
| Felsefe | | 5 | 3 | 1 | 1 | 2,75 | % 55 |
| Din Kült. ve Ahl. Bil. | | 5 | 1 | 1 | 3 | 0,75 | % 15 |
| Felsefe (Seçmeli) | | 5 | 0 | 0 | 5 | 0,00 | % 0 |
| TYT Sosyal | | 20 | 7 | 6 | 7 | 5,50 | % 28 |
| Cevap Anahtarı | A | CABDBDDADDADBCECDBABEEBC | | | | | |
| Cevaplarınız | | C Be beeD dDBC C e | | | | | |

| | S | D | Y | B% |
|--|---|---|---|-----|
| Tarih-1 | 0 | 0 | 0 | 0 |
| Boylardan Devlete | 1 | 1 | 0 | 100 |
| Abbasi Devleti ve Türkler | 1 | 0 | 0 | 0 |
| XIX. Yüzyılda Sosyal Hayattaki Değişimler | 1 | 1 | 0 | 100 |
| İşgallerin Başlaması ve Millî Mücadele'ye Hazırlık | 1 | 0 | 1 | 0 |
| Millî Mücadele'de Cepheleler | 1 | 0 | 0 | 0 |
| Coğrafya-1 | 0 | 0 | 0 | 0 |
| Haritalarda Temel Kavramlar | 1 | 0 | 0 | 0 |
| Göçler ve Göçlerin Nedenleri | 1 | 0 | 1 | 0 |
| Yeryüzündeki İklim Tipleri | 1 | 0 | 1 | 0 |
| Bölge ve Bölge Türleri | 1 | 0 | 1 | 0 |
| Afetlerin Dağılışı ve Afetlerden Korunma Yolları | 1 | 1 | 0 | 100 |
| Felsefe | 0 | 0 | 0 | 0 |
| Felsefenin Anlamı | 1 | 0 | 0 | 0 |
| Düşünme ve Akıl Yürütmede Dilin Önemi | 1 | 0 | 1 | 0 |
| 15. Yüzyıl - 17. Yüzyıl Filozoflarının Felsefî Görüşleri | 1 | 1 | 0 | 100 |
| Ahlak Felsefesi | 1 | 1 | 0 | 100 |
| Sanat Felsefesi | 1 | 1 | 0 | 100 |
| Din Kült. ve Ahl. Bil. | 0 | 0 | 0 | 0 |
| Din ve İslam | 1 | 0 | 0 | 0 |
| Bilgi ve İnanç | 1 | 1 | 0 | 100 |
| İnança İlgili Meseleler | 1 | 0 | 0 | 0 |

| | | Soru | Doğru | Yanlış | Boş | Net | Başarı |
|----------------|---|----------------------|-------|--------|-----|------|--------|
| TYT Fen | | 20 | 0 | 0 | 20 | 0,00 | % 0 |
| Cevap Anahtarı | A | ABEDDBCCDDCBAECADBAE | | | | | |
| Cevaplarınız | | | | | | | |

| | S | D | Y | B% |
|---|---|---|---|----|
| Fizik | 0 | 0 | 0 | 0 |
| Fiziksel Niceliklerin Sınıflandırılması | 1 | 0 | 0 | 0 |
| İvme | 1 | 0 | 0 | 0 |
| Elektrik Devreleri | 1 | 0 | 0 | 0 |
| Isı, Sıcaklık ve İş Enerji | 1 | 0 | 0 | 0 |
| Kaldırma Kuvveti | 1 | 0 | 0 | 0 |
| Renkler | 1 | 0 | 0 | 0 |
| Düzlem Aynalar | 1 | 0 | 0 | 0 |
| Kimya | 0 | 0 | 0 | 0 |
| Kimyanın Sembolik Dili | 1 | 0 | 0 | 0 |
| ATOM VE PERİYODİK SİSTEM | 1 | 0 | 0 | 0 |
| Sıvılar | 1 | 0 | 0 | 0 |
| Güçlü Etkileşimler / İyonik Bağ | 1 | 0 | 0 | 0 |
| Mol Kavramı | 1 | 0 | 0 | 0 |
| Ayırma ve Saflaştırma Teknikleri | 1 | 0 | 0 | 0 |
| Asit ve Bazların Metallerle Tepkimeleri | 1 | 0 | 0 | 0 |
| Biyoloji | 0 | 0 | 0 | 0 |
| Bilimsel Yöntem | 1 | 0 | 0 | 0 |
| Hücre Zarından Madde Geçişleri | 1 | 0 | 0 | 0 |
| CANLILAR DÜNYASI | 1 | 0 | 0 | 0 |
| Mitoz | 1 | 0 | 0 | 0 |
| Madde Döngüleri | 1 | 0 | 0 | 0 |
| Soyağaçları (Otozomal) | 1 | 0 | 0 | 0 |

ÇAP TYT TÜRKİYE GENELİ



198,640 % 75,61

MANİSA / YUNUSEMRE
KEP AKADEMİ 12.EŞİT AĞIRLIK

12 - 12356
FURKAN ZENGİN

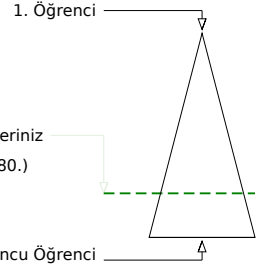
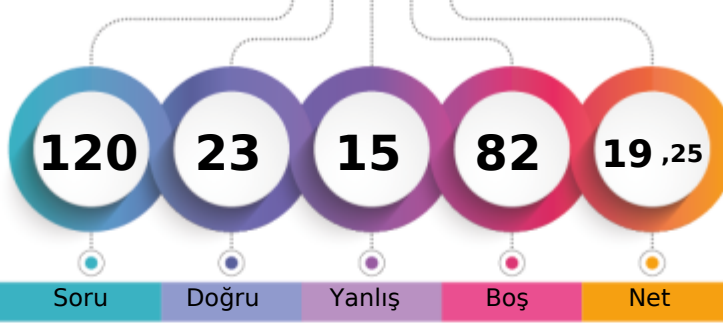

Soru Doğru Yanlış Boş Net

Şube Kurum İlçe İl Genel

Öğrenci Sıra No 32 54 1267 3697 98380 % 75,61

Sınava Katılan Öğrenci Sayısı 41 67 1435 4588 130119

| | | Soru | Doğru | Yanlış | Boş | Net | Başarı |
|-------------------|---|---|-------|--------|-----|-------|--------|
| TYT Türkçe | | 40 | 14 | 10 | 16 | 11,50 | % 29 |
| Cevap Anahtarı | A | BAEADBBDECBDCADCCABADECABCCDDCEBCDAEBAD | | | | | |
| Cevaplarınız | | edEADec Bbd ADCb d beABeCDD B | | | | | |

| | S | D | Y | B% |
|---|----|---|---|-----|
| Türkçe | 0 | 0 | 0 | 0 |
| Metne Sözcük Yerleştirme | 1 | 0 | 1 | 0 |
| Sözcükler Arası Anlam İlişkileri | 1 | 0 | 1 | 0 |
| Söz Öbeklerinde Anlam | 2 | 1 | 0 | 50 |
| Cümleyi Yorumlama ve Açıklama | 2 | 2 | 0 | 100 |
| Parçadaki Cümlelerin İçerik ve Özellikleri | 1 | 0 | 1 | 0 |
| İki Cümleyi Birleştirme | 1 | 0 | 1 | 0 |
| Nesne - Zarf Tümleci - Yer Tamlayıcısı | 1 | 0 | 0 | 0 |
| Filiisimler - Karma | 1 | 0 | 0 | 0 |
| Ses Bilgisi - Karma | 1 | 0 | 0 | 0 |
| Bitişik ve Ayrı Yazılan Kelimeler | 1 | 1 | 0 | 100 |
| Yazım Kuralları - Karma | 1 | 0 | 1 | 0 |
| Noktalamaya İşaretleri - Karma | 1 | 1 | 0 | 100 |
| Virgül | 1 | 0 | 0 | 0 |
| Düşünceyi Geliştirme Yolları | 1 | 1 | 0 | 100 |
| Paragrafta Anlatım Akışını Bozan Cümle | 1 | 1 | 0 | 100 |
| Paragrafı İkiye Ayırma | 1 | 1 | 0 | 100 |
| Paragrafa Cümle Yerleştirme | 1 | 0 | 1 | 0 |
| Paragrafta Boş Bırakılan Yerleri Tamamlama | 1 | 0 | 0 | 0 |
| Paragrafta Yardımcı Düşünceler | 14 | 5 | 1 | 36 |
| Paragrafta Ana Düşünce (Ana Fikir) | 3 | 1 | 1 | 33 |
| Diyalogta Boş Bırakılan Yerleri Tamamlama | 1 | 0 | 1 | 0 |
| Paragrafın Karşılık Olduğu Soruyu Belirleme | 1 | 0 | 1 | 0 |
| Paragrafa Özgü Soru Kökü | 1 | 0 | 0 | 0 |

| | | Soru | Doğru | Yanlış | Boş | Net | Başarı |
|----------------------|---|--|-------|--------|-----|------|--------|
| TYT Matematik | | 40 | 0 | 0 | 40 | 0,00 | % 0 |
| Cevap Anahtarı | A | BACACEAEDCECBADDCBCEBCEBCDCCDCAACBCEDEAEDE | | | | | |
| Cevaplarınız | | | | | | | |

| | S | D | Y | B% |
|---|---|---|---|----|
| Matematik-1 | 0 | 0 | 0 | 0 |
| Rasyonel Sayılar | 1 | 0 | 0 | 0 |
| Ondalık Sayılar | 1 | 0 | 0 | 0 |
| Kökü İfadeler | 1 | 0 | 0 | 0 |
| Ardışık Sayılar | 1 | 0 | 0 | 0 |
| MUTLAK DEĞER | 1 | 0 | 0 | 0 |
| EBOB-EKOK | 1 | 0 | 0 | 0 |
| Mutlak Değerli Denklemler | 1 | 0 | 0 | 0 |
| BİRİNCİ DERECEDEDEN DENKLEMLER VE EŞİTSİZLİKLER | 2 | 0 | 0 | 0 |
| Birinci Dereceden Bir Bilinmeyenli Denklemler | 1 | 0 | 0 | 0 |
| Üslü İfadeler | 1 | 0 | 0 | 0 |
| Tek ve Çift Sayılar | 1 | 0 | 0 | 0 |
| Sayı Problemleri | 4 | 0 | 0 | 0 |
| Yüzde, Kar-Zarar Problemleri | 2 | 0 | 0 | 0 |
| Periyodik Durumlar | 1 | 0 | 0 | 0 |
| Hareket Problemleri | 1 | 0 | 0 | 0 |
| Grafik Problemleri | 1 | 0 | 0 | 0 |
| Rutin Olmayan Problemler | 2 | 0 | 0 | 0 |
| Merkezi Eğilim ve Yayılım Ölçüleri | 1 | 0 | 0 | 0 |
| MANTIK | 1 | 0 | 0 | 0 |
| Küme Kavramı ve Kümelerde İşlemler | 1 | 0 | 0 | 0 |
| Küme Problemleri | 1 | 0 | 0 | 0 |
| Oran ve Orantı | 1 | 0 | 0 | 0 |
| Üstel, logaritmik denklemlerin ve eşitsizliklerin çözüm kümelerini bulur. | 1 | 0 | 0 | 0 |
| Sayma Yöntemleri | 1 | 0 | 0 | 0 |

| | | Soru | Doğru | Yanlış | Boş | Net | Başarı |
|------------------------|---|--------------------------|-------|--------|-----|------|--------|
| Tarih-1 | | 5 | 2 | 1 | 2 | 1,75 | % 35 |
| Coğrafya-1 | | 5 | 3 | 0 | 2 | 3,00 | % 60 |
| Felsefe | | 5 | 3 | 2 | 0 | 2,50 | % 50 |
| Din Kült. ve Ahl. Bil. | | 5 | 1 | 2 | 2 | 0,50 | % 10 |
| Felsefe (Seçmeli) | | 5 | 0 | 0 | 5 | 0,00 | % 0 |
| TYT Sosyal | | 20 | 9 | 5 | 6 | 7,75 | % 39 |
| Cevap Anahtarı | A | CABDBDDADDADBCECDBABEEBC | | | | | |
| Cevaplarınız | | C dD B ADDAacC Ccd | | | | | |

| | S | D | Y | B% |
|--|---|---|---|-----|
| Tarih-1 | 0 | 0 | 0 | 0 |
| Boylardan Devlete | 1 | 1 | 0 | 100 |
| Abbasi Devleti ve Türkler | 1 | 0 | 0 | 0 |
| XIX. Yüzyılda Sosyal Hayattaki Değişimler | 1 | 0 | 1 | 0 |
| İşgallerin Başlaması ve Millî Mücadele'ye Hazırlık | 1 | 1 | 0 | 100 |
| Millî Mücadele'de Cepheleler | 1 | 0 | 0 | 0 |
| Coğrafya-1 | 0 | 0 | 0 | 0 |
| Haritalarda Temel Kavramlar | 1 | 1 | 0 | 100 |
| Göçler ve Göçlerin Nedenleri | 1 | 0 | 0 | 0 |
| Yeryüzündeki İklim Tipleri | 1 | 0 | 0 | 0 |
| Bölge ve Bölge Türleri | 1 | 1 | 0 | 100 |
| Afetlerin Dağılışı ve Afetlerden Korunma Yolları | 1 | 1 | 0 | 100 |
| Felsefe | 0 | 0 | 0 | 0 |
| Felsefenin Anlamı | 1 | 1 | 0 | 100 |
| Düşünme ve Akıl Yürütmede Dilin Önemi | 1 | 1 | 0 | 100 |
| 15. Yüzyıl - 17. Yüzyıl Filozoflarının Felsefi Görüşleri | 1 | 0 | 1 | 0 |
| Ahlak Felsefesi | 1 | 0 | 1 | 0 |
| Sanat Felsefesi | 1 | 1 | 0 | 100 |
| Din Kült. ve Ahl. Bil. | 0 | 0 | 0 | 0 |
| Din ve İslam | 1 | 0 | 0 | 0 |
| Bilgi ve İnanç | 1 | 1 | 0 | 100 |
| İnança İlgili Meseleler | 1 | 0 | 1 | 0 |

| | | Soru | Doğru | Yanlış | Boş | Net | Başarı |
|----------------|---|----------------------|-------|--------|-----|------|--------|
| TYT Fen | | 20 | 0 | 0 | 20 | 0,00 | % 0 |
| Cevap Anahtarı | A | ABEDDBCCDDCBAECADBAE | | | | | |
| Cevaplarınız | | | | | | | |

| | S | D | Y | B% |
|---|---|---|---|----|
| Fizik | 0 | 0 | 0 | 0 |
| Fiziksel Niceliklerin Sınıflandırılması | 1 | 0 | 0 | 0 |
| İvme | 1 | 0 | 0 | 0 |
| Elektrik Devreleri | 1 | 0 | 0 | 0 |
| Isı, Sıcaklık ve İş Enerji | 1 | 0 | 0 | 0 |
| Kaldırma Kuvveti | 1 | 0 | 0 | 0 |
| Renkler | 1 | 0 | 0 | 0 |
| Düzlem Aynalar | 1 | 0 | 0 | 0 |
| Kimya | 0 | 0 | 0 | 0 |
| Kimyanın Sembolik Dili | 1 | 0 | 0 | 0 |
| ATOM VE PERİYODİK SİSTEM | 1 | 0 | 0 | 0 |
| Sıvılar | 1 | 0 | 0 | 0 |
| Güçlü Etkileşimler / İyonik Bağ | 1 | 0 | 0 | 0 |
| Mol Kavramı | 1 | 0 | 0 | 0 |
| Ayırma ve Sıfırlama Teknikleri | 1 | 0 | 0 | 0 |
| Asit ve Bazların Metallerle Tepkimeleri | 1 | 0 | 0 | 0 |
| Biyoloji | 0 | 0 | 0 | 0 |
| Bilimsel Yöntem | 1 | 0 | 0 | 0 |
| Hücre Zarından Madde Geçişleri | 1 | 0 | 0 | 0 |
| CANLILAR DÜNYASI | 1 | 0 | 0 | 0 |
| Mitoz | 1 | 0 | 0 | 0 |
| Madde Döngüleri | 1 | 0 | 0 | 0 |
| Soyağaçları (Otozomal) | 1 | 0 | 0 | 0 |

ÇAP TYT TÜRKİYE GENELİ



363,793

%

8,42

MANİSA / YUNUSEMRE
KEP AKADEMİ 12.EŞİT AĞIRLIK

12 - 12001
HASAN ÇALIŞKAN

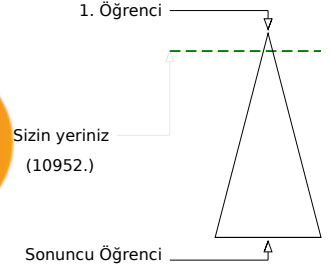
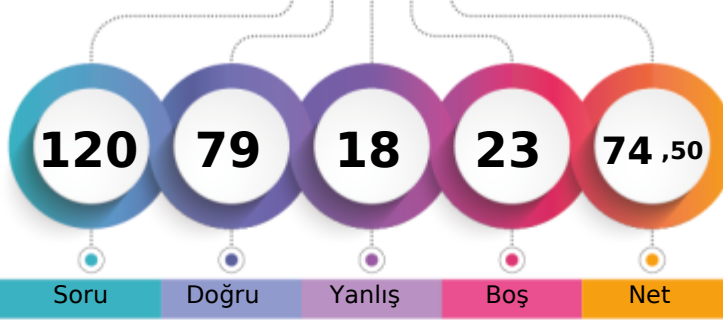

Soru Doğru Yanlış Boş Net

| | Şube | Kurum | İlçe | İl | Genel |
|-------------------------------|------|-------|------|------|--------|
| Öğrenci Sıra No | 4 | 7 | 275 | 448 | 10952 |
| Sınava Katılan Öğrenci Sayısı | 41 | 67 | 1435 | 4588 | 130119 |

| | Soru | Doğru | Yanlış | Boş | Net | Başarı |
|-------------------|---|-----------|----------|----------|--------------|-------------|
| TYT Türkçe | 40 | 30 | 9 | 1 | 27,75 | % 69 |
| Cevap Anahtarı | B EABABDBCBCDEADDCACCADBCEBADCCCEBCEABEDA | | | | | |
| Cevaplarınız | EABdBDBCBC cAbaCbCCbbBCEBADCCCEBCEAbdDA | | | | | |

| | S | D | Y | B% |
|---|----------|----------|----------|----------|
| Türkçe | 0 | 0 | 0 | 0 |
| Metne Sözcük Yerleştirme | 1 | 1 | 0 | 100 |
| Sözcükler Arası Anlam İlişkileri | 1 | 0 | 1 | 0 |
| Söz Öbeklerinde Anlam | 2 | 1 | 1 | 50 |
| Cümleyi Yorumlama ve Açıklama | 2 | 2 | 0 | 100 |
| Parçadaki Cümlelerin İçerik ve Özellikleri | 1 | 1 | 0 | 100 |
| İki Cümleyi Birleştirme | 1 | 1 | 0 | 100 |
| Nesne - Zarf Tümleci - Yer Tamlayıcısı | 1 | 0 | 0 | 0 |
| Filiimsiler - Karma | 1 | 0 | 1 | 0 |
| Ses Bilgisi - Karma | 1 | 1 | 0 | 100 |
| Bitişik ve Ayrı Yazılan Kelimeler | 1 | 1 | 0 | 100 |
| Yazım Kuralları - Karma | 1 | 1 | 0 | 100 |
| Noktalama İşaretleri - Karma | 1 | 0 | 1 | 0 |
| Virgül | 1 | 1 | 0 | 100 |
| Düşünceyi Geliştirme Yolları | 1 | 1 | 0 | 100 |
| Paragrafta Anlatım Akışını Bozan Cümle | 1 | 0 | 1 | 0 |
| Paragraf İkiye Ayırma | 1 | 1 | 0 | 100 |
| Paragrafa Cümle Yerleştirme | 1 | 1 | 0 | 100 |
| Paragrafta Boş Bırakılan Yerleri Tamamlama | 1 | 0 | 1 | 0 |
| Paragrafta Yardımcı Düşünceler | 14 | 12 | 2 | 86 |
| Paragrafta Ana Düşünce (Ana Fikir) | 3 | 2 | 1 | 67 |
| Diyalogta Boş Bırakılan Yerleri Tamamlama | 1 | 1 | 0 | 100 |
| Paragrafın Karşılık Olduğu Soruyu Belirleme | 1 | 1 | 0 | 100 |
| Paragrafa Özgü Soru Kökü | 1 | 1 | 0 | 100 |

| | Soru | Doğru | Yanlış | Boş | Net | Başarı |
|----------------------|---|-----------|----------|-----------|--------------|-------------|
| Matematik-1 | 30 | 16 | 4 | 10 | 15,00 | % 50 |
| Geometri | 10 | 4 | 1 | 5 | 3,75 | % 38 |
| TYT Matematik | 40 | 20 | 5 | 15 | 18,75 | % 47 |
| Cevap Anahtarı | B BCAEAEACECDDBAEDCEBCEBCECDCCACDEBCEAEED | | | | | |
| Cevaplarınız | BdA A ACE ebD EbC CBDC C CC B eE ED | | | | | |

| | S | D | Y | B% |
|--|----------|----------|----------|----------|
| Matematik-1 | 0 | 0 | 0 | 0 |
| Rasyonel Sayılar | 1 | 1 | 0 | 100 |
| Ondalık Sayılar | 1 | 1 | 0 | 100 |
| Köklü İfadeler | 1 | 0 | 1 | 0 |
| Ardışık Sayılar | 1 | 1 | 0 | 100 |
| MUTLAK DEĞER | 1 | 1 | 0 | 100 |
| EBOB-EKOK | 1 | 0 | 0 | 0 |
| Mutlak Değerli Denklemler | 1 | 1 | 0 | 100 |
| BİRİNCİ DERECEDEKİ DENKLEMLER VE EŞİTSİZLİKLER | 2 | 0 | 0 | 0 |
| Birinci Dereceden Bir Bilinmeyenli Denklemler | 1 | 0 | 1 | 0 |
| Üslü İfadeler | 1 | 0 | 1 | 0 |
| Tek ve Çift Sayılar | 1 | 1 | 0 | 100 |
| Sayı Problemleri | 4 | 2 | 0 | 50 |
| Yüzde, Kar-Zarar Problemleri | 2 | 1 | 0 | 50 |
| Periyodik Durumlar | 1 | 1 | 0 | 100 |
| Hareket Problemleri | 1 | 0 | 1 | 0 |
| Grafik Problemleri | 1 | 1 | 0 | 100 |
| Rutin Olmayan Problemler | 2 | 1 | 0 | 50 |
| Merkezi Eğilim ve Yayılım Ölçütleri | 1 | 0 | 0 | 0 |
| MANTIK | 1 | 1 | 0 | 100 |
| Küme Kavramı ve Kümelerde İşlemler | 1 | 1 | 0 | 100 |

| | Soru | Doğru | Yanlış | Boş | Net | Başarı |
|------------------------|------------------------------|-----------|----------|----------|--------------|--------------|
| Tarih-1 | 5 | 5 | 0 | 0 | 5,00 | % 100 |
| Coğrafya-1 | 5 | 5 | 0 | 0 | 5,00 | % 100 |
| Felsefe | 5 | 4 | 1 | 0 | 3,75 | % 75 |
| Din Kült. ve Ahl. Bil. | 5 | 4 | 0 | 1 | 4,00 | % 80 |
| Felsefe (Seçmeli) | 5 | 0 | 0 | 5 | 0,00 | % 0 |
| TYT Sosyal | 20 | 18 | 1 | 1 | 17,75 | % 89 |
| Cevap Anahtarı | B BDCABDDBADDDABCECADBBCEBEE | | | | | |
| Cevaplarınız | BDCABDDBADDDAaCEC DB | | | | | |

| | S | D | Y | B% |
|--|----------|----------|----------|----------|
| Tarih-1 | 0 | 0 | 0 | 0 |
| Boylardan Devlete | 1 | 1 | 0 | 100 |
| Abbasi Devleti ve Türkler | 1 | 1 | 0 | 100 |
| XIX. Yüzyılda Sosyal Hayattaki Değişimler | 1 | 1 | 0 | 100 |
| İşgallerin Başlaması ve Millî Mücadele'ye Hazırlık | 1 | 1 | 0 | 100 |
| Millî Mücadele'de Cepheleler | 1 | 1 | 0 | 100 |
| Coğrafya-1 | 0 | 0 | 0 | 0 |
| Haritalarda Temel Kavramlar | 1 | 1 | 0 | 100 |
| Göçler ve Göçlerin Nedenleri | 1 | 1 | 0 | 100 |
| Yeryüzündeki İklim Tipleri | 1 | 1 | 0 | 100 |
| Bölge ve Bölge Türleri | 1 | 1 | 0 | 100 |
| Afetlerin Dağılışı ve Afetlerden Korunma Yolları | 1 | 1 | 0 | 100 |
| Felsefe | 0 | 0 | 0 | 0 |
| Felsefenin Anlamı | 1 | 1 | 0 | 100 |
| Düşünme ve Akıl Yürütmede Dilin Önemi | 1 | 1 | 0 | 100 |
| 15. Yüzyıl - 17. Yüzyıl Filozoflarının Felsefi Görüşleri | 1 | 1 | 0 | 100 |
| Ahlak Felsefesi | 1 | 0 | 1 | 0 |
| Sanat Felsefesi | 1 | 1 | 0 | 100 |
| Din Kült. ve Ahl. Bil. | 0 | 0 | 0 | 0 |
| Din ve İslam | 1 | 1 | 0 | 100 |
| Bilgi ve İnanç | 1 | 1 | 0 | 100 |
| İnança İlgili Meseleler | 1 | 1 | 0 | 100 |

| | Soru | Doğru | Yanlış | Boş | Net | Başarı |
|----------------|------------------------|-----------|----------|----------|--------------|-------------|
| Fizik | 7 | 5 | 0 | 2 | 5,00 | % 71 |
| Kimya | 7 | 2 | 2 | 3 | 1,50 | % 21 |
| Biyoloji | 6 | 4 | 1 | 1 | 3,75 | % 63 |
| TYT Fen | 20 | 11 | 3 | 6 | 10,25 | % 51 |
| Cevap Anahtarı | B EABBCCDDCCDEBACDAEBA | | | | | |
| Cevaplarınız | ABB DD ea BACD dBA | | | | | |

| | S | D | Y | B% |
|---|----------|----------|----------|----------|
| Fizik | 0 | 0 | 0 | 0 |
| Fiziksel Niceliklerin Sınıflandırılması | 1 | 1 | 0 | 100 |
| İvme | 1 | 1 | 0 | 100 |
| Elektrik Devreleri | 1 | 0 | 0 | 0 |
| Isı, Sıcaklık ve İç Enerji | 1 | 1 | 0 | 100 |
| Kaldırma Kuvveti | 1 | 1 | 0 | 100 |
| Renkler | 1 | 1 | 0 | 100 |
| Düzlük Aynalar | 1 | 0 | 0 | 0 |
| Kimya | 0 | 0 | 0 | 0 |
| Kimyanın Sembolik Dili | 1 | 0 | 1 | 0 |
| ATOM VE PERİYODİK SİSTEM | 1 | 0 | 0 | 0 |
| Sıvılar | 1 | 0 | 0 | 0 |
| Güçlü Etkileşimler / İyonik Bağ | 1 | 0 | 1 | 0 |
| Mol Kavramı | 1 | 1 | 0 | 100 |
| Ayırma ve Safaştırma Teknikleri | 1 | 1 | 0 | 100 |
| Asit ve Bazların Metallerle Tepkimeleri | 1 | 0 | 0 | 0 |
| Biyoloji | 0 | 0 | 0 | 0 |
| Bilimsel Yöntem | 1 | 1 | 0 | 100 |
| Hücre Zarından Madde Geçişleri | 1 | 0 | 0 | 0 |
| CANLILAR DÜNYASI | 1 | 1 | 0 | 100 |
| Mitoz | 1 | 1 | 0 | 100 |
| Madde Döngüleri | 1 | 1 | 0 | 100 |
| Soyağaçları (Otozomal) | 1 | 0 | 1 | 0 |

ÇAP TYT TÜRKİYE GENELİ



273,730 % 35,89

MANİSA / YUNUSEMRE
KEP AKADEMİ 12.EŞİT AĞIRLIK

12 - 12278
LEYLA NAZ ÖZDEMİR

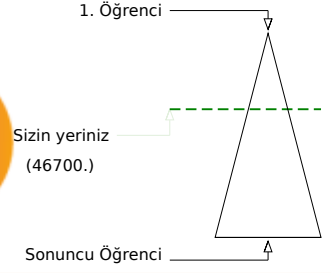
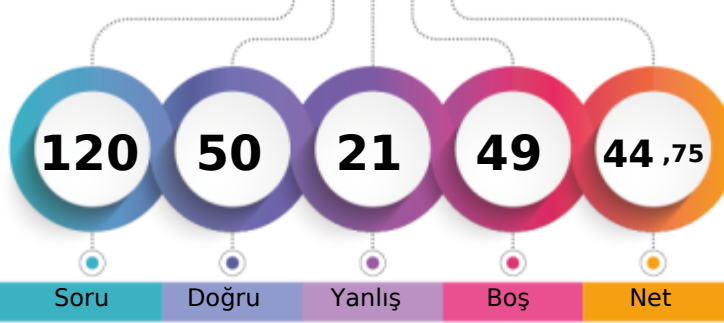

Soru Doğru Yanlış Boş Net

Şube Kurum İlçe İl Genel

Öğrenci Sıra No 15 25 808 1803 46700 % 35,89

Sınava Katılan Öğrenci Sayısı 41 67 1435 4588 130119

| | | Soru | Doğru | Yanlış | Boş | Net | Başarı |
|-------------------|---|--|-------|--------|-----|-------|--------|
| TYT Türkçe | | 40 | 29 | 10 | 1 | 26,50 | % 66 |
| Cevap Anahtarı | A | BAEADBBDECEBCDCADCCBADEACBCDDCEBCDAEABAD | | | | | |
| Cevaplarınız | | deEADdBDECaCaCADCCbB bECABCCDDaEBBDaCBAD | | | | | |

| | S | D | Y | B% |
|---|----|----|---|-----|
| Türkçe | 0 | 0 | 0 | 0 |
| Metne Sözcük Yerleştirme | 1 | 0 | 1 | 0 |
| Sözcükler Arası Anlam İlişkileri | 1 | 0 | 1 | 0 |
| Söz Öbeklerinde Anlam | 2 | 2 | 0 | 100 |
| Cümleyi Yorumlama ve Açıklama | 2 | 2 | 0 | 100 |
| Parçadaki Cümlelerin İçerik ve Özellikleri | 1 | 0 | 1 | 0 |
| İki Cümleyi Birleştirme | 1 | 1 | 0 | 100 |
| Nesne - Zarf Tümleci - Yer Tamlayıcı | 1 | 1 | 0 | 100 |
| Filiisimler - Karma | 1 | 1 | 0 | 100 |
| Ses Bilgisi - Karma | 1 | 1 | 0 | 100 |
| Bitişik ve Ayrı Yazılan Kelimeler | 1 | 0 | 1 | 0 |
| Yazım Kuralları - Karma | 1 | 1 | 0 | 100 |
| Noktalama İşaretleri - Karma | 1 | 0 | 1 | 0 |
| Virgül | 1 | 1 | 0 | 100 |
| Düşünceyi Geliştirme Yolları | 1 | 1 | 0 | 100 |
| Paragrafta Anlatım Akışını Bozan Cümle | 1 | 1 | 0 | 100 |
| Paragrafı İkiye Ayırma | 1 | 1 | 0 | 100 |
| Paragrafa Cümle Yerleştirme | 1 | 1 | 0 | 100 |
| Paragrafta Boş Bırakılan Yerleri Tamamlama | 1 | 0 | 1 | 0 |
| Paragrafta Yardımcı Düşünceler | 14 | 10 | 3 | 71 |
| Paragrafta Ana Düşünce (Ana Fikir) | 3 | 2 | 1 | 67 |
| Diyalogta Boş Bırakılan Yerleri Tamamlama | 1 | 1 | 0 | 100 |
| Paragrafın Karşılık Olduğu Soruyu Belirleme | 1 | 1 | 0 | 100 |
| Paragrafa Özgü Soru Kökü | 1 | 1 | 0 | 100 |

| | | Soru | Doğru | Yanlış | Boş | Net | Başarı |
|----------------------|---|---|-------|--------|-----|------|--------|
| Matematik-1 | | 30 | 7 | 3 | 20 | 6,25 | % 21 |
| Geometri | | 10 | 0 | 0 | 10 | 0,00 | % 0 |
| TYT Matematik | | 40 | 7 | 3 | 30 | 6,25 | % 16 |
| Cevap Anahtarı | A | BACACEAEDCECBADDCBCEBECDCCDCAACBCDEEADE | | | | | |
| Cevaplarınız | | A ACEc e B aC C | | | | | |

| | S | D | Y | B% |
|---|---|---|---|-----|
| Matematik-1 | 0 | 0 | 0 | 0 |
| Rasyonel Sayılar | 1 | 0 | 0 | 0 |
| Ondalık Sayılar | 1 | 1 | 0 | 100 |
| Kökü ifadeler | 1 | 0 | 0 | 0 |
| Ardışık Sayılar | 1 | 1 | 0 | 100 |
| MUTLAK DEĞER | 1 | 1 | 0 | 100 |
| EBOB-EKOK | 1 | 1 | 0 | 100 |
| Mutlak Değerli Denklemler | 1 | 0 | 1 | 0 |
| BİRİNCİ DERECEDEDEN DENKLEMLER VE EŞİTSİZLİKLER | 2 | 0 | 0 | 0 |
| Birinci Dereceden Bir Bilinmeyenli Denklemler | 1 | 0 | 0 | 0 |
| Üslü ifadeler | 1 | 0 | 1 | 0 |
| Tek ve Çift Sayılar | 1 | 0 | 0 | 0 |
| Sayı Problemleri | 4 | 2 | 1 | 50 |
| Yüzde, Kar-Zarar Problemleri | 2 | 0 | 0 | 0 |
| Periyodik Durumlar | 1 | 0 | 0 | 0 |
| Hareket Problemleri | 1 | 0 | 0 | 0 |
| Grafik Problemleri | 1 | 0 | 0 | 0 |
| Rutin Olmayan Problemler | 2 | 0 | 0 | 0 |
| Merkezi Eğilim ve Yayılım Ölçüleri | 1 | 0 | 0 | 0 |
| MANTIK | 1 | 0 | 0 | 0 |
| Küme Kavramı ve Kümelere İşlemler | 1 | 0 | 0 | 0 |

| | | Soru | Doğru | Yanlış | Boş | Net | Başarı |
|------------------------|---|---------------------------|-------|--------|-----|-------|--------|
| Tarih-1 | | 5 | 4 | 1 | 0 | 3,75 | % 75 |
| Coğrafya-1 | | 5 | 3 | 2 | 0 | 2,50 | % 50 |
| Felsefe | | 5 | 3 | 2 | 0 | 2,50 | % 50 |
| Din Kült. ve Ahl. Bil. | | 5 | 3 | 2 | 0 | 2,50 | % 50 |
| Felsefe (Seçmeli) | | 5 | 0 | 0 | 5 | 0,00 | % 0 |
| TYT Sosyal | | 20 | 13 | 7 | 0 | 11,25 | % 56 |
| Cevap Anahtarı | A | CABDBDDADDADBECECDBABEEBC | | | | | |
| Cevaplarınız | | CABeBaeDADDdCCECaDA | | | | | |

| | S | D | Y | B% |
|--|---|---|---|-----|
| Tarih-1 | 0 | 0 | 0 | 0 |
| Boylardan Devlete | 1 | 1 | 0 | 100 |
| Abbasi Devleti ve Türkler | 1 | 1 | 0 | 100 |
| XIX. Yüzyılda Sosyal Hayattaki Değişimler | 1 | 1 | 0 | 100 |
| İşgallerin Başlaması ve Millî Mücadele'ye Hazırlık | 1 | 0 | 1 | 0 |
| Millî Mücadele'de Cepheleler | 1 | 1 | 0 | 100 |
| Coğrafya-1 | 0 | 0 | 0 | 0 |
| Haritalarda Temel Kavramlar | 1 | 0 | 1 | 0 |
| Göçler ve Göçlerin Nedenleri | 1 | 0 | 1 | 0 |
| Yeryüzündeki İklim Tipleri | 1 | 1 | 0 | 100 |
| Bölge ve Bölge Türleri | 1 | 1 | 0 | 100 |
| Afetlerin Dağılışı ve Afetlerden Korunma Yolları | 1 | 1 | 0 | 100 |
| Felsefe | 0 | 0 | 0 | 0 |
| Felsefenin Anlamı | 1 | 1 | 0 | 100 |
| Düşünme ve Akıl Yürütmede Dilin Önemi | 1 | 0 | 1 | 0 |
| 15. Yüzyıl - 17. Yüzyıl Filozoflarının Felsefi Görüşleri | 1 | 1 | 0 | 100 |
| Ahlak Felsefesi | 1 | 0 | 1 | 0 |
| Sanat Felsefesi | 1 | 1 | 0 | 100 |
| Din Kült. ve Ahl. Bil. | 0 | 0 | 0 | 0 |
| Din ve İslam | 1 | 1 | 0 | 100 |
| Bilgi ve İnanç | 1 | 1 | 0 | 100 |
| İnança İlgili Meseleler | 1 | 0 | 1 | 0 |

| | | Soru | Doğru | Yanlış | Boş | Net | Başarı |
|----------------|---|----------------------|-------|--------|-----|-------|--------|
| Fizik | | 7 | 0 | 1 | 6 | -0,25 | % 0 |
| Kimya | | 7 | 0 | 0 | 7 | 0,00 | % 0 |
| Biyoloji | | 6 | 1 | 0 | 5 | 1,00 | % 17 |
| TYT Fen | | 20 | 1 | 1 | 18 | 0,75 | % 4 |
| Cevap Anahtarı | A | ABEDDBCCDDCBAECADBAE | | | | | |
| Cevaplarınız | | e C | | | | | |

| | S | D | Y | B% |
|---|---|---|---|-----|
| Fizik | 0 | 0 | 0 | 0 |
| Fiziksel Niceliklerin Sınıflandırılması | 1 | 0 | 1 | 0 |
| İvme | 1 | 0 | 0 | 0 |
| Elektrik Devreleri | 1 | 0 | 0 | 0 |
| Isı, Sıcaklık ve İç Enerji | 1 | 0 | 0 | 0 |
| Kaldırma Kuvveti | 1 | 0 | 0 | 0 |
| Renkler | 1 | 0 | 0 | 0 |
| Düzlern Aynalar | 1 | 0 | 0 | 0 |
| Kimya | 0 | 0 | 0 | 0 |
| Kimyanın Sembolik Dili | 1 | 0 | 0 | 0 |
| ATOM VE PERİYODİK SİSTEM | 1 | 0 | 0 | 0 |
| Sıvılar | 1 | 0 | 0 | 0 |
| Güçlü Etkileşimler / İyonik Bağ | 1 | 0 | 0 | 0 |
| Mol Kavramı | 1 | 0 | 0 | 0 |
| Ayırma ve Safaştırma Teknikleri | 1 | 0 | 0 | 0 |
| Asit ve Bazların Metallerle Tepkimeleri | 1 | 0 | 0 | 0 |
| Biyoloji | 0 | 0 | 0 | 0 |
| Bilimsel Yöntem | 1 | 1 | 0 | 100 |
| Hücre Zarından Madde Geçişleri | 1 | 0 | 0 | 0 |
| CANLILAR DÜNYASI | 1 | 0 | 0 | 0 |
| Mitoz | 1 | 0 | 0 | 0 |
| Madde Döngüleri | 1 | 0 | 0 | 0 |
| Soyağaçları (Otozomal) | 1 | 0 | 0 | 0 |

ÇAP TYT TÜRKİYE GENELİ



270,730 % 37,27

MANİSA / YUNUSEMRE
KEP AKADEMİ 12.EŞİT AĞIRLIK

12 - 12112
MEHMET FATİH ŞAHİN

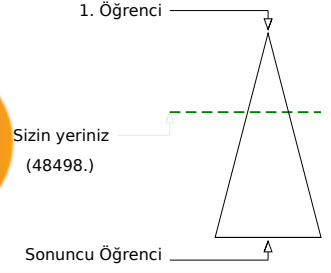
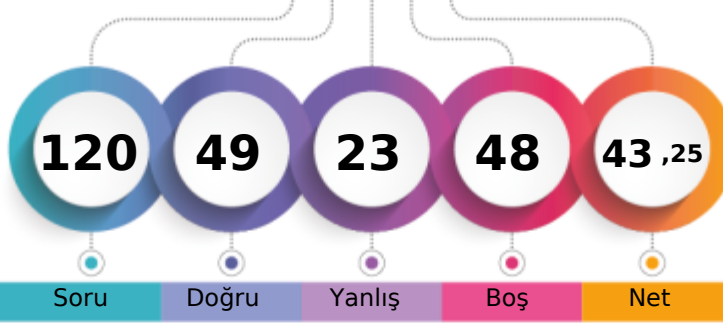

Soru Doğru Yanlış Boş Net

| | Şube | Kurum | İlçe | İl | Genel |
|-------------------------------|------|-------|------|------|---------------|
| Öğrenci Sıra No | 16 | 26 | 826 | 1879 | 48498 % 37,27 |
| Sınava Katılan Öğrenci Sayısı | 41 | 67 | 1435 | 4588 | 130119 |

| | Soru | Doğru | Yanlış | Boş | Net | Başarı |
|-------------------|--|-----------|-----------|-----------|--------------|-------------|
| TYT Türkçe | 40 | 17 | 10 | 13 | 14,50 | % 36 |
| Cevap Anahtarı | B EABABDBCBCDEADDCACCBADCBCEBADCCECCDEBCDABEDA | | | | | |
| Cevaplarınız | EAdcBDa BC ADabdbC DBbEBeDCeCD | | | | | |

| | S | D | Y | B% |
|---|----------|----------|----------|----------|
| Türkçe | 0 | 0 | 0 | 0 |
| Metne Sözcük Yerleştirme | 1 | 0 | 1 | 0 |
| Sözcükler Arası Anlam İlişkileri | 1 | 0 | 1 | 0 |
| Söz Öbeklerinde Anlam | 2 | 1 | 0 | 50 |
| Cümleyi Yorumlama ve Açıklama | 2 | 2 | 0 | 100 |
| Parçadaki Cümlelerin İçerik ve Özellikleri | 1 | 0 | 1 | 0 |
| İki Cümleyi Birleştirme | 1 | 1 | 0 | 100 |
| Nesne - Zarf Tümlüci - Yer Tamlayıcısı | 1 | 0 | 0 | 0 |
| Filiimsiler - Karma | 1 | 0 | 0 | 0 |
| Ses Bilgisi - Karma | 1 | 0 | 0 | 0 |
| Bitişik ve Ayrı Yazılan Kelimeler | 1 | 1 | 0 | 100 |
| Yazım Kuralları - Karma | 1 | 1 | 0 | 100 |
| Noktalama İşaretleri - Karma | 1 | 0 | 1 | 0 |
| Virgül | 1 | 0 | 1 | 0 |
| Düşünceyi Geliştirme Yolları | 1 | 1 | 0 | 100 |
| Paragrafta Anlatım Akışını Bozan Cümle | 1 | 1 | 0 | 100 |
| Paragrafı İkiye Ayırma | 1 | 0 | 1 | 0 |
| Paragrafa Cümle Yerleştirme | 1 | 1 | 0 | 100 |
| Paragrafta Boş Bırakılan Yerleri Tamamlama | 1 | 0 | 1 | 0 |
| Paragrafta Yardımcı Düşünceler | 14 | 5 | 1 | 36 |
| Paragrafta Ana Düşünce (Ana Fikir) | 3 | 2 | 1 | 67 |
| Diyalogta Boş Bırakılan Yerleri Tamamlama | 1 | 1 | 0 | 100 |
| Paragrafın Karşılık Olduğu Soruyu Belirleme | 1 | 0 | 1 | 0 |
| Paragrafa Özgü Soru Kökü | 1 | 0 | 0 | 0 |

| | Soru | Doğru | Yanlış | Boş | Net | Başarı |
|----------------------|---|-----------|-----------|----------|--------------|-------------|
| Matematik-1 | 30 | 15 | 9 | 6 | 12,75 | % 43 |
| Geometri | 10 | 6 | 1 | 3 | 5,75 | % 58 |
| TYT Matematik | 40 | 21 | 10 | 9 | 18,50 | % 46 |
| Cevap Anahtarı | B BCAEAEACECDCBAEDCEBCEBCECCACDEBCAEEED | | | | | |
| Cevaplarınız | B AaAdACE DbD Eb ddCBbCaCcCC bDEB AEE | | | | | |

| | S | D | Y | B% |
|--|----------|----------|----------|----------|
| Matematik-1 | 0 | 0 | 0 | 0 |
| Rasyonel Sayılar | 1 | 1 | 0 | 100 |
| Ondalık Sayılar | 1 | 1 | 0 | 100 |
| Köklü İfadeler | 1 | 0 | 0 | 0 |
| Ardışık Sayılar | 1 | 1 | 0 | 100 |
| MUTLAK DEĞER | 1 | 1 | 0 | 100 |
| EBOB-EKOK | 1 | 0 | 1 | 0 |
| Mutlak Değerli Denklemler | 1 | 1 | 0 | 100 |
| BİRİNCİ DERECEDEKİ DENKLEMLER VE EŞİTSİZLİKLER | 2 | 0 | 1 | 0 |
| Birinci Dereceden Bir Bilinmeyenli Denklemler | 1 | 1 | 0 | 100 |
| Üslü İfadeler | 1 | 0 | 1 | 0 |
| Tek ve Çift Sayılar | 1 | 1 | 0 | 100 |
| Sayı Problemleri | 4 | 1 | 1 | 25 |
| Yüzde, Kar-Zarar Problemleri | 2 | 1 | 0 | 50 |
| Periyodik Durumlar | 1 | 1 | 0 | 100 |
| Hareket Problemleri | 1 | 0 | 1 | 0 |
| Grafik Problemleri | 1 | 1 | 0 | 100 |
| Rutin Olmayan Problemler | 2 | 1 | 1 | 50 |
| Merkezi Eğilim ve Yayılım Ölçüleri | 1 | 0 | 1 | 0 |
| MANTIK | 1 | 0 | 1 | 0 |
| Küme Kavramı ve Kümelere İşlemler | 1 | 1 | 0 | 100 |

| | Soru | Doğru | Yanlış | Boş | Net | Başarı |
|------------------------|------------------------------|-----------|----------|----------|--------------|-------------|
| Tarih-1 | 5 | 4 | 0 | 1 | 4,00 | % 80 |
| Coğrafya-1 | 5 | 4 | 1 | 0 | 3,75 | % 75 |
| Felsefe | 5 | 2 | 2 | 1 | 1,50 | % 30 |
| Din Kült. ve Ahl. Bil. | 5 | 1 | 0 | 4 | 1,00 | % 20 |
| Felsefe (Seçmeli) | 5 | 0 | 0 | 5 | 0,00 | % 0 |
| TYT Sosyal | 20 | 11 | 3 | 6 | 10,25 | % 51 |
| Cevap Anahtarı | B BDCABDDBADDDABCECADBBCEBEE | | | | | |
| Cevaplarınız | BDCA DeBADeDac C | | | | | |

| | S | D | Y | B% |
|--|----------|----------|----------|----------|
| Tarih-1 | 0 | 0 | 0 | 0 |
| Boylardan Devlete | 1 | 1 | 0 | 100 |
| Abbasi Devleti ve Türkler | 1 | 1 | 0 | 100 |
| XIX. Yüzyılda Sosyal Hayattaki Değişimler | 1 | 1 | 0 | 100 |
| İşgallerin Başlaması ve Millî Mücadele'ye Hazırlık | 1 | 1 | 0 | 100 |
| Millî Mücadele'de Cepheleler | 1 | 0 | 0 | 0 |
| Coğrafya-1 | 0 | 0 | 0 | 0 |
| Haritalarda Temel Kavramlar | 1 | 1 | 0 | 100 |
| Göçler ve Göçlerin Nedenleri | 1 | 0 | 1 | 0 |
| Yeryüzündeki İklim Tipleri | 1 | 1 | 0 | 100 |
| Bölge ve Bölge Türleri | 1 | 1 | 0 | 100 |
| Afetlerin Dağılışı ve Afetlerden Korunma Yolları | 1 | 1 | 0 | 100 |
| Felsefe | 0 | 0 | 0 | 0 |
| Felsefenin Anlamı | 1 | 0 | 1 | 0 |
| Düşünme ve Akıl Yürütmede Dilin Önemi | 1 | 1 | 0 | 100 |
| 15. Yüzyıl - 17. Yüzyıl Filozoflarının Felsefi Görüşleri | 1 | 1 | 0 | 100 |
| Ahlak Felsefesi | 1 | 0 | 1 | 0 |
| Sanat Felsefesi | 1 | 0 | 0 | 0 |
| Din Kült. ve Ahl. Bil. | 0 | 0 | 0 | 0 |
| Din ve İslam | 1 | 0 | 0 | 0 |
| Bilgi ve İnanç | 1 | 1 | 0 | 100 |
| İnança İlgili Meseleler | 1 | 0 | 0 | 0 |

| | Soru | Doğru | Yanlış | Boş | Net | Başarı |
|----------------|-----------------------|----------|----------|-----------|-------------|------------|
| TYT Fen | 20 | 0 | 0 | 20 | 0,00 | % 0 |
| Cevap Anahtarı | B EABBCDDDCDEBACDAEBA | | | | | |
| Cevaplarınız | | | | | | |

| | S | D | Y | B% |
|---|----------|----------|----------|----------|
| Fizik | 0 | 0 | 0 | 0 |
| Fiziksel Niceliklerin Sınıflandırılması | 1 | 0 | 0 | 0 |
| İvme | 1 | 0 | 0 | 0 |
| Elektrik Devreleri | 1 | 0 | 0 | 0 |
| Isı, Sıcaklık ve İş Enerji | 1 | 0 | 0 | 0 |
| Kaldırma Kuvveti | 1 | 0 | 0 | 0 |
| Renkler | 1 | 0 | 0 | 0 |
| Düzlem Aynalar | 1 | 0 | 0 | 0 |
| Kimya | 0 | 0 | 0 | 0 |
| Kimyanın Sembolik Dili | 1 | 0 | 0 | 0 |
| ATOM VE PERİYODİK SİSTEM | 1 | 0 | 0 | 0 |
| Sıvılar | 1 | 0 | 0 | 0 |
| Güçlü Etkileşimler / İyonik Bağ | 1 | 0 | 0 | 0 |
| Mol Kavramı | 1 | 0 | 0 | 0 |
| Ayırma ve Sıfırlama Teknikleri | 1 | 0 | 0 | 0 |
| Asit ve Bazların Metallerle Tepkimeleri | 1 | 0 | 0 | 0 |
| Biyoloji | 0 | 0 | 0 | 0 |
| Bilimsel Yöntem | 1 | 0 | 0 | 0 |
| Hücre Zarından Madde Geçişleri | 1 | 0 | 0 | 0 |
| CANLILAR DÜNYASI | 1 | 0 | 0 | 0 |
| Mitoz | 1 | 0 | 0 | 0 |
| Madde Döngüleri | 1 | 0 | 0 | 0 |
| Soyağaçları (Otozomal) | 1 | 0 | 0 | 0 |

ÇAP TYT TÜRKİYE GENELİ



187,973 % 80,55

MANİSA / YUNUSEMRE
KEP AKADEMİ 12.EŞİT AĞIRLIK

12 - 12260
MELİS DANACIOĞLU

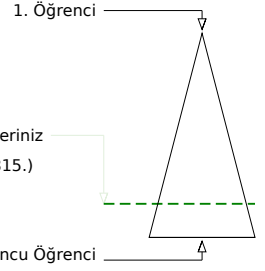
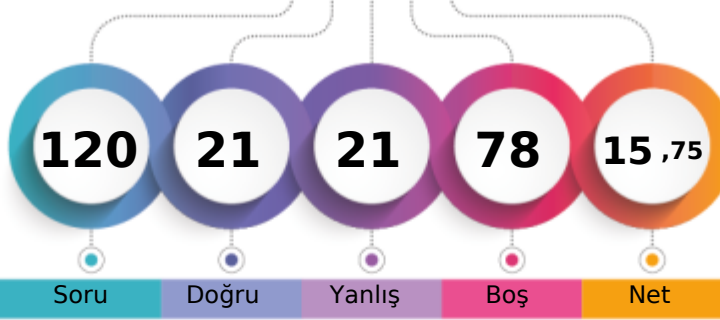

Soru Doğru Yanlış Boş Net

Şube Kurum İlçe İl Genel

Öğrenci Sıra No 35 57 1306 3895 104815 % 80,55

Sınava Katılan Öğrenci Sayısı 41 67 1435 4588 130119

| | | Soru | Doğru | Yanlış | Boş | Net | Başarı |
|-------------------|---|--|-------|--------|-----|-------|--------|
| TYT Türkçe | | 40 | 15 | 11 | 14 | 12,25 | % 31 |
| Cevap Anahtarı | A | BAEADBBDECBDCADCCABADECABCCDDCEBCDAEABAD | | | | | |
| Cevaplarınız | | dEAbad cCaebDCC B ECA d DbE DAEd | | | | | |

| | S | D | Y | B% |
|---|----|---|---|-----|
| Türkçe | 0 | 0 | 0 | 0 |
| Metne Sözcük Yerleştirme | 1 | 0 | 0 | 0 |
| Sözcükler Arası Anlam İlişkileri | 1 | 0 | 1 | 0 |
| Söz Öbeklerinde Anlam | 2 | 2 | 0 | 100 |
| Cümleyi Yorumlama ve Açıklama | 2 | 1 | 1 | 50 |
| Parçadaki Cümlelerin İçerik ve Özellikleri | 1 | 0 | 1 | 0 |
| İki Cümleyi Birleştirme | 1 | 0 | 1 | 0 |
| Nesne - Zarf Tümlüci - Yer Tamlayıcısı | 1 | 0 | 0 | 0 |
| Filiimsiler - Karma | 1 | 0 | 0 | 0 |
| Ses Bilgisi - Karma | 1 | 0 | 0 | 0 |
| Bitişik ve Ayrı Yazılan Kelimeler | 1 | 0 | 1 | 0 |
| Yazım Kuralları - Karma | 1 | 1 | 0 | 100 |
| Noktalama İşaretleri - Karma | 1 | 0 | 1 | 0 |
| Virgül | 1 | 0 | 1 | 0 |
| Düşünceyi Geliştirme Yolları | 1 | 0 | 1 | 0 |
| Paragrafta Anlatım Akışını Bozan Cümle | 1 | 1 | 0 | 100 |
| Paragrafı İkiye Ayırma | 1 | 1 | 0 | 100 |
| Paragrafa Cümle Yerleştirme | 1 | 1 | 0 | 100 |
| Paragrafta Boş Bırakılan Yerleri Tamamlama | 1 | 0 | 0 | 0 |
| Paragrafta Yardımcı Düşünceler | 14 | 4 | 3 | 29 |
| Paragrafta Ana Düşünce (Ana Fikir) | 3 | 1 | 0 | 33 |
| Diyalogta Boş Bırakılan Yerleri Tamamlama | 1 | 1 | 0 | 100 |
| Paragrafın Karşılık Olduğu Soruyu Belirleme | 1 | 1 | 0 | 100 |
| Paragrafa Özgü Soru Kökü | 1 | 1 | 0 | 100 |

| | | Soru | Doğru | Yanlış | Boş | Net | Başarı |
|------------------------|---|--------------------------|-------|--------|-----|-------|--------|
| Tarih-1 | | 5 | 2 | 1 | 2 | 1,75 | % 35 |
| Coğrafya-1 | | 5 | 0 | 1 | 4 | -0,25 | % 0 |
| Felsefe | | 5 | 1 | 2 | 2 | 0,50 | % 10 |
| Din Kült. ve Ahl. Bil. | | 5 | 0 | 1 | 4 | -0,25 | % 0 |
| Felsefe (Seçmeli) | | 5 | 0 | 0 | 5 | 0,00 | % 0 |
| TYT Sosyal | | 20 | 3 | 5 | 12 | 1,75 | % 9 |
| Cevap Anahtarı | A | CABDBDDADDADBCECDBABEEBC | | | | | |
| Cevaplarınız | | BDd ae Dc e | | | | | |

| | S | D | Y | B% |
|--|---|---|---|-----|
| Tarih-1 | 0 | 0 | 0 | 0 |
| Boylardan Devlete | 1 | 0 | 0 | 0 |
| Abbasi Devleti ve Türkler | 1 | 0 | 0 | 0 |
| XIX. Yüzyılda Sosyal Hayattaki Değişimler | 1 | 1 | 0 | 100 |
| İşgallerin Başlaması ve Millî Mücadele'ye Hazırlık | 1 | 1 | 0 | 100 |
| Millî Mücadele'de Cepheleler | 1 | 0 | 1 | 0 |
| Coğrafya-1 | 0 | 0 | 0 | 0 |
| Haritalarda Temel Kavramlar | 1 | 0 | 0 | 0 |
| Göçler ve Göçlerin Nedenleri | 1 | 0 | 0 | 0 |
| Yeryüzündeki İklim Tipleri | 1 | 0 | 0 | 0 |
| Bölge ve Bölge Türleri | 1 | 0 | 0 | 0 |
| Afetlerin Dağılışı ve Afetlerden Korunma Yolları | 1 | 0 | 1 | 0 |
| Felsefe | 0 | 0 | 0 | 0 |
| Felsefenin Anlamı | 1 | 0 | 1 | 0 |
| Düşünme ve Akıl Yürütmede Dilin Önemi | 1 | 0 | 0 | 0 |
| 15. Yüzyıl - 17. Yüzyıl Filozoflarının Felsefi Görüşleri | 1 | 1 | 0 | 100 |
| Ahlak Felsefesi | 1 | 0 | 1 | 0 |
| Sanat Felsefesi | 1 | 0 | 0 | 0 |
| Din Kült. ve Ahl. Bil. | 0 | 0 | 0 | 0 |
| Din ve İslam | 1 | 0 | 0 | 0 |
| Bilgi ve İnanç | 1 | 0 | 1 | 0 |
| İnança İlgili Meseleler | 1 | 0 | 0 | 0 |

| | | Soru | Doğru | Yanlış | Boş | Net | Başarı |
|----------------------|---|---|-------|--------|-----|------|--------|
| Matematik-1 | | 30 | 3 | 5 | 22 | 1,75 | % 6 |
| Geometri | | 10 | 0 | 0 | 10 | 0,00 | % 0 |
| TYT Matematik | | 40 | 3 | 5 | 32 | 1,75 | % 4 |
| Cevap Anahtarı | A | BACACEAEDCECBADDCEBCEBECDCCDCAEBCDEEADE | | | | | |
| Cevaplarınız | | B Ad E a c a e | | | | | |

| | S | D | Y | B% |
|---|---|---|---|-----|
| Matematik-1 | 0 | 0 | 0 | 0 |
| Rasyonel Sayılar | 1 | 1 | 0 | 100 |
| Ondalık Sayılar | 1 | 0 | 0 | 0 |
| Köklü İfadeler | 1 | 0 | 0 | 0 |
| Ardışık Sayılar | 1 | 1 | 0 | 100 |
| MUTLAK DEĞER | 1 | 0 | 1 | 0 |
| EBOB-EKOK | 1 | 0 | 0 | 0 |
| Mutlak Değerli Denklemler | 1 | 0 | 0 | 0 |
| BİRİNCİ DERECEDEDEN DENKLEMLER VE EŞİTSİZLİKLER | 2 | 1 | 0 | 50 |
| Birinci Dereceden Bir Bilinmeyenli Denklemler | 1 | 0 | 0 | 0 |
| Üslü İfadeler | 1 | 0 | 1 | 0 |
| Tek ve Çift Sayılar | 1 | 0 | 0 | 0 |
| Sayı Problemleri | 4 | 0 | 1 | 0 |
| Yüzde, Kar-Zarar Problemleri | 2 | 0 | 1 | 0 |
| Periyodik Durumlar | 1 | 0 | 0 | 0 |
| Hareket Problemleri | 1 | 0 | 0 | 0 |
| Grafik Problemleri | 1 | 0 | 0 | 0 |
| Rutin Olmayan Problemler | 2 | 0 | 0 | 0 |
| Merkezi Eğilim ve Yayılım Ölçütleri | 1 | 0 | 0 | 0 |
| MANTIK | 1 | 0 | 0 | 0 |
| Küme Kavramı ve Kümelere İşlemler | 1 | 0 | 0 | 0 |

| | | Soru | Doğru | Yanlış | Boş | Net | Başarı |
|----------------|---|----------------------|-------|--------|-----|------|--------|
| TYT Fen | | 20 | 0 | 0 | 20 | 0,00 | % 0 |
| Cevap Anahtarı | A | ABEDDBCCDDCBAECADBAE | | | | | |
| Cevaplarınız | | | | | | | |

| | S | D | Y | B% |
|---|---|---|---|----|
| Fizik | 0 | 0 | 0 | 0 |
| Fiziksel Niceliklerin Sınıflandırılması | 1 | 0 | 0 | 0 |
| İvme | 1 | 0 | 0 | 0 |
| Elektrik Devreleri | 1 | 0 | 0 | 0 |
| Isı, Sıcaklık ve İş Enerji | 1 | 0 | 0 | 0 |
| Kaldırma Kuvveti | 1 | 0 | 0 | 0 |
| Renkler | 1 | 0 | 0 | 0 |
| Düzlem Aynalar | 1 | 0 | 0 | 0 |
| Kimya | 0 | 0 | 0 | 0 |
| Kimyanın Sembolik Dili | 1 | 0 | 0 | 0 |
| ATOM VE PERİYODİK SİSTEM | 1 | 0 | 0 | 0 |
| Sıvılar | 1 | 0 | 0 | 0 |
| Güçlü Etkileşimler / İyonik Bağ | 1 | 0 | 0 | 0 |
| Mol Kavramı | 1 | 0 | 0 | 0 |
| Ayırma ve Saflaştırma Teknikleri | 1 | 0 | 0 | 0 |
| Asit ve Bazların Metallerle Tepkimeleri | 1 | 0 | 0 | 0 |
| Biyoloji | 0 | 0 | 0 | 0 |
| Bilimsel Yöntem | 1 | 0 | 0 | 0 |
| Hücre Zarından Madde Geçişleri | 1 | 0 | 0 | 0 |
| CANLILAR DÜNYASI | 1 | 0 | 0 | 0 |
| Mitoz | 1 | 0 | 0 | 0 |
| Madde Döngüleri | 1 | 0 | 0 | 0 |
| Soyağaçları (Otozomal) | 1 | 0 | 0 | 0 |

ÇAP TYT TÜRKİYE GENELİ



318,138 % 19,37

MANİSA / YUNUSEMRE
KEP AKADEMİ 12.EŞİT AĞIRLIK

12 - 12253
MERTCAN EVCİMEN

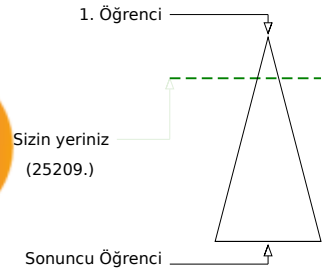
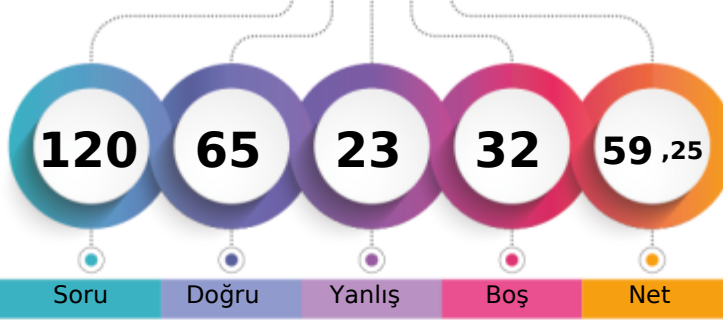

Soru Doğru Yanlış Boş Net

| | Şube | Kurum | İlçe | İl | Genel |
|-------------------------------|------|-------|------|------|---------------|
| Öğrenci Sıra No | 7 | 11 | 518 | 944 | 25209 % 19,37 |
| Sınava Katılan Öğrenci Sayısı | 41 | 67 | 1435 | 4588 | 130119 |

| | Soru | Doğru | Yanlış | Boş | Net | Başarı |
|-------------------|-----------|--|-----------|----------|--------------|-------------|
| TYT Türkçe | 40 | 26 | 13 | 1 | 22,75 | % 57 |
| Cevap Anahtarı | B | EABABDBCBCDEADDCACCBADCBCEBADCCCEBDCDABEDA | | | | |
| Cevaplarınız | | EAdEBDDc CbDADaeAbbADBCEBADCCaDEBbDcBEDE | | | | |

| | S | D | Y | B% |
|---|----------|----------|----------|----------|
| Türkçe | 0 | 0 | 0 | 0 |
| Metne Sözcük Yerleştirme | 1 | 0 | 1 | 0 |
| Sözcükler Arası Anlam İlişkileri | 1 | 0 | 1 | 0 |
| Söz Öbeklerinde Anlam | 2 | 2 | 0 | 100 |
| Cümleyi Yorumlama ve Açıklama | 2 | 2 | 0 | 100 |
| Parçadaki Cümlelerin İçerik ve Özellikleri | 1 | 0 | 1 | 0 |
| İki Cümleyi Birleştirme | 1 | 1 | 0 | 100 |
| Nesne - Zarf Tümleci - Yer Tamlayıcısı | 1 | 0 | 1 | 0 |
| Filiimsiler - Karma | 1 | 0 | 1 | 0 |
| Ses Bilgisi - Karma | 1 | 1 | 0 | 100 |
| Bitişik ve Ayrı Yazılan Kelimeler | 1 | 0 | 0 | 0 |
| Yazım Kuralları - Karma | 1 | 1 | 0 | 100 |
| Noktalamaya İşaretleri - Karma | 1 | 0 | 1 | 0 |
| Virgül | 1 | 0 | 1 | 0 |
| Düşünceyi Geliştirme Yolları | 1 | 1 | 0 | 100 |
| Paragrafa Anlatım Akışını Bozan Cümle | 1 | 1 | 0 | 100 |
| Paragraf İkiye Ayırma | 1 | 0 | 1 | 0 |
| Paragrafa Cümle Yerleştirme | 1 | 0 | 1 | 0 |
| Paragrafta Boş Bırakılan Yerleri Tamamlama | 1 | 1 | 0 | 100 |
| Paragrafta Yardımcı Düşünceler | 14 | 10 | 4 | 71 |
| Paragrafta Ana Düşünce (Ana Fikir) | 3 | 3 | 0 | 100 |
| Diyalogta Boş Bırakılan Yerleri Tamamlama | 1 | 1 | 0 | 100 |
| Paragrafın Karşılık Olduğu Soruyu Belirleme | 1 | 1 | 0 | 100 |
| Paragrafa Özgü Soru Kökü | 1 | 1 | 0 | 100 |

| | Soru | Doğru | Yanlış | Boş | Net | Başarı |
|----------------------|-----------|--|----------|-----------|--------------|-------------|
| Matematik-1 | 30 | 15 | 2 | 13 | 14,50 | % 48 |
| Geometri | 10 | 3 | 0 | 7 | 3,00 | % 30 |
| TYT Matematik | 40 | 18 | 2 | 20 | 17,50 | % 44 |
| Cevap Anahtarı | B | BCAEAEACECDDBAEDCEBCEBDCEDCCACDEBCAEED | | | | |
| Cevaplarınız | | BCAEA ACEeDCDB B C Ce C A D | | | | |

| | S | D | Y | B% |
|---|----------|----------|----------|----------|
| Matematik-1 | 0 | 0 | 0 | 0 |
| Rasyonel Sayılar | 1 | 1 | 0 | 100 |
| Ondalık Sayılar | 1 | 1 | 0 | 100 |
| Kökü ifadeler | 1 | 1 | 0 | 100 |
| Ardışık Sayılar | 1 | 1 | 0 | 100 |
| MUTLAK DEĞER | 1 | 1 | 0 | 100 |
| EBOB-EKOK | 1 | 1 | 0 | 100 |
| Mutlak Değerli Denklemler | 1 | 1 | 0 | 100 |
| BİRİNCİ DERECEDEDEN DENKLEMLER VE EŞİTSİZLİKLER | 2 | 0 | 1 | 0 |
| Birinci Dereceden Bir Bilinmeyenli Denklemler | 1 | 1 | 0 | 100 |
| Üslü ifadeler | 1 | 1 | 0 | 100 |
| Tek ve Çift Sayılar | 1 | 1 | 0 | 100 |
| Sayı Problemleri | 4 | 2 | 0 | 50 |
| Yüzde, Kar-Zarar Problemleri | 2 | 0 | 0 | 0 |
| Periyodik Durumlar | 1 | 1 | 0 | 100 |
| Hareket Problemleri | 1 | 0 | 0 | 0 |
| Grafik Problemleri | 1 | 0 | 0 | 0 |
| Rutin Olmayan Problemler | 2 | 1 | 0 | 50 |
| Merkezi Eğilim ve Yayılım Ölçütleri | 1 | 0 | 0 | 0 |
| MANTIK | 1 | 0 | 0 | 0 |
| Küme Kavramı ve Kümelerde İşlemler | 1 | 0 | 0 | 0 |

| | Soru | Doğru | Yanlış | Boş | Net | Başarı |
|------------------------|-----------|---------------------------|----------|----------|--------------|--------------|
| Tarih-1 | 5 | 5 | 0 | 0 | 5,00 | % 100 |
| Coğrafya-1 | 5 | 4 | 1 | 0 | 3,75 | % 75 |
| Felsefe | 5 | 3 | 2 | 0 | 2,50 | % 50 |
| Din Küll. ve Ahl. Bil. | 5 | 4 | 1 | 0 | 3,75 | % 75 |
| Felsefe (Seçmeli) | 5 | 0 | 0 | 5 | 0,00 | % 0 |
| TYT Sosyal | 20 | 16 | 4 | 0 | 15,00 | % 75 |
| Cevap Anahtarı | B | BDCABDDBADDDABCECADBBCBEE | | | | |
| Cevaplarınız | | BDCABDDbDDDCcCECADE | | | | |

| | S | D | Y | B% |
|--|----------|----------|----------|----------|
| Tarih-1 | 0 | 0 | 0 | 0 |
| Boylardan Devlete | 1 | 1 | 0 | 100 |
| Abbasi Devleti ve Türkler | 1 | 1 | 0 | 100 |
| XIX. Yüzyılda Sosyal Hayattaki Değişimler | 1 | 1 | 0 | 100 |
| İşgallerin Başlaması ve Millî Mücadele'ye Hazırlık | 1 | 1 | 0 | 100 |
| Millî Mücadele'de Cepheleler | 1 | 1 | 0 | 100 |
| Coğrafya-1 | 0 | 0 | 0 | 0 |
| Haritalarda Temel Kavramlar | 1 | 1 | 0 | 100 |
| Göçler ve Göçlerin Nedenleri | 1 | 1 | 0 | 100 |
| Yeryüzündeki İklim Tipleri | 1 | 1 | 0 | 100 |
| Bölge ve Bölge Türleri | 1 | 0 | 1 | 0 |
| Afetlerin Dağılışı ve Afetlerden Korunma Yolları | 1 | 1 | 0 | 100 |
| Felsefe | 0 | 0 | 0 | 0 |
| Felsefenin Anlamı | 1 | 1 | 0 | 100 |
| Düşünme ve Akıl Yürütmede Dilin Önemi | 1 | 0 | 1 | 0 |
| 15. Yüzyıl - 17. Yüzyıl Filozoflarının Felsefi Görüşleri | 1 | 1 | 0 | 100 |
| Ahlak Felsefesi | 1 | 0 | 1 | 0 |
| Sanat Felsefesi | 1 | 1 | 0 | 100 |
| Din Küll. ve Ahl. Bil. | 0 | 0 | 0 | 0 |
| Din ve İslam | 1 | 1 | 0 | 100 |
| Bilgi ve İnanç | 1 | 1 | 0 | 100 |
| İnança İlgili Meseleler | 1 | 1 | 0 | 100 |

| | Soru | Doğru | Yanlış | Boş | Net | Başarı |
|----------------|-----------|----------------------|----------|-----------|-------------|-------------|
| Fizik | 7 | 1 | 4 | 2 | 0,00 | % 0 |
| Kimya | 7 | 1 | 0 | 6 | 1,00 | % 14 |
| Biyoloji | 6 | 3 | 0 | 3 | 3,00 | % 50 |
| TYT Fen | 20 | 5 | 4 | 11 | 4,00 | % 20 |
| Cevap Anahtarı | B | EABBCCDDCCDEBACDAEBA | | | | |
| Cevaplarınız | | aede D ACD A | | | | |

| | S | D | Y | B% |
|---|----------|----------|----------|----------|
| Fizik | 0 | 0 | 0 | 0 |
| Fiziksel Niceliklerin Sınıflandırılması | 1 | 0 | 1 | 0 |
| İvme | 1 | 0 | 1 | 0 |
| Elektrik Devreleri | 1 | 0 | 1 | 0 |
| Isı, Sıcaklık ve İç Enerji | 1 | 0 | 0 | 0 |
| Kaldırma Kuvveti | 1 | 1 | 0 | 100 |
| Renkler | 1 | 0 | 1 | 0 |
| Düzlük Aynalar | 1 | 0 | 0 | 0 |
| Kimya | 0 | 0 | 0 | 0 |
| Kimyanın Sembolik Dili | 1 | 0 | 0 | 0 |
| ATOM VE PERİYODİK SİSTEM | 1 | 0 | 0 | 0 |
| Sıvılar | 1 | 0 | 0 | 0 |
| Güçlü Etkileşimler / İyonik Bağ | 1 | 0 | 0 | 0 |
| Mol Kavramı | 1 | 0 | 0 | 0 |
| Ayırma ve Safaştırma Teknikleri | 1 | 1 | 0 | 100 |
| Asit ve Bazların Metallerle Tepkimeleri | 1 | 0 | 0 | 0 |
| Biyoloji | 0 | 0 | 0 | 0 |
| Bilimsel Yöntem | 1 | 1 | 0 | 100 |
| Hücre Zarından Madde Geçişleri | 1 | 0 | 0 | 0 |
| CANLILAR DÜNYASI | 1 | 1 | 0 | 100 |
| Mitoz | 1 | 0 | 0 | 0 |
| Madde Döngüleri | 1 | 1 | 0 | 100 |
| Soyağaçları (Otozomal) | 1 | 0 | 0 | 0 |

ÇAP TYT TÜRKİYE GENELİ



183,273 % 82,58

MANİSA / YUNUSEMRE
KEP AKADEMİ 12.EŞİT AĞIRLIK

12 - 12414
MUHAMMED SENA A*SU

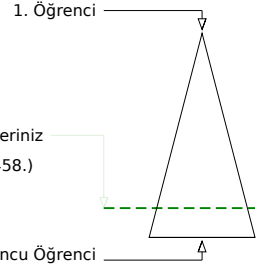
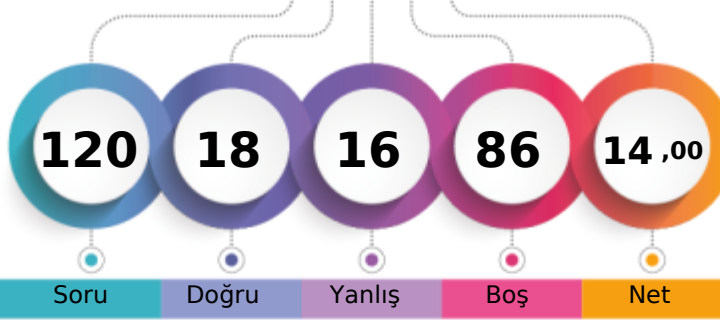

Soru Doğru Yanlış Boş Net

Şube Kurum İlçe İl Genel

Öğrenci Sıra No 36 59 1323 3976 107458 % 82,58

Sınava Katılan Öğrenci Sayısı 41 67 1435 4588 130119

| | | Soru | Doğru | Yanlış | Boş | Net | Başarı |
|-------------------|---|--|-------|--------|-----|------|--------|
| TYT Türkçe | | 40 | 11 | 13 | 16 | 7,75 | % 19 |
| Cevap Anahtarı | B | EABABDBCBCDEADDCACCADBCEBADCCCEBDCDABEDA | | | | | |
| Cevaplarınız | | EAedBcBaaC bDDacdbcaBCEdA | | | | | |

| | S | D | Y | B% |
|---|----|---|---|-----|
| Türkçe | 0 | 0 | 0 | 0 |
| Metne Sözcük Yerleştirme | 1 | 0 | 1 | 0 |
| Sözcükler Arası Anlam İlişkileri | 1 | 0 | 1 | 0 |
| Söz Öbeklerinde Anlam | 2 | 1 | 0 | 50 |
| Cümleyi Yorumlama ve Açıklama | 2 | 1 | 1 | 50 |
| Parçadaki Cümlelerin İçerik ve Özellikleri | 1 | 1 | 0 | 100 |
| İki Cümleyi Birleştirme | 1 | 1 | 0 | 100 |
| Nesne - Zarf Tümlüci - Yer Tamlayıcısı | 1 | 0 | 0 | 0 |
| Filiisiler - Karma | 1 | 0 | 0 | 0 |
| Ses Bilgisi - Karma | 1 | 0 | 1 | 0 |
| Bitişik ve Ayrı Yazılan Kelimeler | 1 | 0 | 1 | 0 |
| Yazım Kuralları - Karma | 1 | 1 | 0 | 100 |
| Noktalamaya İşaretleri - Karma | 1 | 1 | 0 | 100 |
| Virgül | 1 | 0 | 1 | 0 |
| Düşünceyi Geliştirme Yolları | 1 | 0 | 1 | 0 |
| Paragrafta Anlatım Akışını Bozan Cümle | 1 | 1 | 0 | 100 |
| Paragrafı İkiye Ayırma | 1 | 0 | 1 | 0 |
| Paragrafa Cümle Yerleştirme | 1 | 0 | 1 | 0 |
| Paragrafta Boş Bırakılan Yerleri Tamamlama | 1 | 0 | 1 | 0 |
| Paragrafta Yardımcı Düşünceler | 14 | 1 | 2 | 7 |
| Paragrafta Ana Düşünce (Ana Fikir) | 3 | 1 | 1 | 33 |
| Diyalogta Boş Bırakılan Yerleri Tamamlama | 1 | 1 | 0 | 100 |
| Paragrafın Karşılık Olduğu Soruyu Belirleme | 1 | 1 | 0 | 100 |
| Paragrafa Özgü Soru Kökü | 1 | 0 | 0 | 0 |

| | | Soru | Doğru | Yanlış | Boş | Net | Başarı |
|----------------------|---|---|-------|--------|-----|------|--------|
| TYT Matematik | | 40 | 0 | 0 | 40 | 0,00 | % 0 |
| Cevap Anahtarı | B | BCAEAEACECDCBAEDCEBCEBDCEDCCACDEBCEAEED | | | | | |
| Cevaplarınız | | | | | | | |

| | S | D | Y | B% |
|---|---|---|---|----|
| Matematik-1 | 0 | 0 | 0 | 0 |
| Rasyonel Sayılar | 1 | 0 | 0 | 0 |
| Ondalık Sayılar | 1 | 0 | 0 | 0 |
| Kökü İfadeler | 1 | 0 | 0 | 0 |
| Ardışık Sayılar | 1 | 0 | 0 | 0 |
| MUTLAK DEĞER | 1 | 0 | 0 | 0 |
| EBOB-EKOK | 1 | 0 | 0 | 0 |
| Mutlak Değerli Denklemler | 1 | 0 | 0 | 0 |
| BİRİNCİ DERECEDEDEN DENKLEMLER VE EŞİTSİZLİKLER | 2 | 0 | 0 | 0 |
| Birinci Dereceden Bir Bilinmeyenli Denklemler | 1 | 0 | 0 | 0 |
| Üslü İfadeler | 1 | 0 | 0 | 0 |
| Tek ve Çift Sayılar | 1 | 0 | 0 | 0 |
| Sayı Problemleri | 4 | 0 | 0 | 0 |
| Yüzde, Kar-Zarar Problemleri | 2 | 0 | 0 | 0 |
| Periyodik Durumlar | 1 | 0 | 0 | 0 |
| Hareket Problemleri | 1 | 0 | 0 | 0 |
| Grafik Problemleri | 1 | 0 | 0 | 0 |
| Rutin Olmayan Problemler | 2 | 0 | 0 | 0 |
| Merkezi Eğilim ve Yayılım Ölçüleri | 1 | 0 | 0 | 0 |
| MANTIK | 1 | 0 | 0 | 0 |
| Küme Kavramı ve Kümelerde İşlemler | 1 | 0 | 0 | 0 |
| Küme Problemleri | 1 | 0 | 0 | 0 |
| Oran ve Orantı | 1 | 0 | 0 | 0 |
| Üstel, logaritmik denklemlerin ve eşitsizliklerin çözüm kümelerini bulur. | 1 | 0 | 0 | 0 |
| Sayma Yöntemleri | 1 | 0 | 0 | 0 |

| | | Soru | Doğru | Yanlış | Boş | Net | Başarı |
|-------------------------------|---|---------------------------|-------|--------|-----|------|--------|
| Tarih-1 | | 5 | 5 | 0 | 0 | 5,00 | % 100 |
| Coğrafya-1 | | 5 | 2 | 3 | 0 | 1,25 | % 25 |
| Felsefe | | 5 | 0 | 0 | 5 | 0,00 | % 0 |
| Din Kült. ve Ahl. Bil. | | 5 | 0 | 0 | 5 | 0,00 | % 0 |
| Felsefe (Seçmeli) | | 5 | 0 | 0 | 5 | 0,00 | % 0 |
| TYT Sosyal | | 20 | 7 | 3 | 10 | 6,25 | % 31 |
| Cevap Anahtarı | B | BDCABDDBADDDABCECADBCEBEE | | | | | |
| Cevaplarınız | | BDCABeaBdD | | | | | |

| | S | D | Y | B% |
|--|---|---|---|-----|
| Tarih-1 | 0 | 0 | 0 | 0 |
| Boylardan Devlete | 1 | 1 | 0 | 100 |
| Abbasi Devleti ve Türkler | 1 | 1 | 0 | 100 |
| XIX. Yüzyılda Sosyal Hayattaki Değişimler | 1 | 1 | 0 | 100 |
| İşgallerin Başlaması ve Millî Mücadele'ye Hazırlık | 1 | 1 | 0 | 100 |
| Millî Mücadele'de Cepheleler | 1 | 1 | 0 | 100 |
| Coğrafya-1 | 0 | 0 | 0 | 0 |
| Haritalarda Temel Kavramlar | 1 | 1 | 0 | 100 |
| Göçler ve Göçlerin Nedenleri | 1 | 0 | 1 | 0 |
| Yeryüzündeki İklim Tipleri | 1 | 0 | 1 | 0 |
| Bölge ve Bölge Türleri | 1 | 0 | 1 | 0 |
| Afetlerin Dağılışı ve Afetlerden Korunma Yolları | 1 | 1 | 0 | 100 |
| Felsefe | 0 | 0 | 0 | 0 |
| Felsefenin Anlamı | 1 | 0 | 0 | 0 |
| Düşünme ve Akıl Yürütmede Dilin Önemi | 1 | 0 | 0 | 0 |
| 15. Yüzyıl - 17. Yüzyıl Filozoflarının Felsefi Görüşleri | 1 | 0 | 0 | 0 |
| Ahlak Felsefesi | 1 | 0 | 0 | 0 |
| Sanat Felsefesi | 1 | 0 | 0 | 0 |
| Din Kült. ve Ahl. Bil. | 0 | 0 | 0 | 0 |
| Din ve İslam | 1 | 0 | 0 | 0 |
| Bilgi ve İnanç | 1 | 0 | 0 | 0 |
| İnança İlgili Meseleler | 1 | 0 | 0 | 0 |

| | | Soru | Doğru | Yanlış | Boş | Net | Başarı |
|----------------|---|---------------------|-------|--------|-----|------|--------|
| TYT Fen | | 20 | 0 | 0 | 20 | 0,00 | % 0 |
| Cevap Anahtarı | B | EABBCDDDCDEBACDAEBA | | | | | |
| Cevaplarınız | | | | | | | |

| | S | D | Y | B% |
|---|---|---|---|----|
| Fizik | 0 | 0 | 0 | 0 |
| Fiziksel Niceliklerin Sınıflandırılması | 1 | 0 | 0 | 0 |
| İvme | 1 | 0 | 0 | 0 |
| Elektrik Devreleri | 1 | 0 | 0 | 0 |
| Isı, Sıcaklık ve İş Enerji | 1 | 0 | 0 | 0 |
| Kaldırma Kuvveti | 1 | 0 | 0 | 0 |
| Renkler | 1 | 0 | 0 | 0 |
| Düzlem Aynalar | 1 | 0 | 0 | 0 |
| Kimya | 0 | 0 | 0 | 0 |
| Kimyanın Sembolik Dili | 1 | 0 | 0 | 0 |
| ATOM VE PERİYODİK SİSTEM | 1 | 0 | 0 | 0 |
| Sıvılar | 1 | 0 | 0 | 0 |
| Güçlü Etkileşimler / İyonik Bağ | 1 | 0 | 0 | 0 |
| Mol Kavramı | 1 | 0 | 0 | 0 |
| Ayırma ve Sıfırlama Teknikleri | 1 | 0 | 0 | 0 |
| Asit ve Bazların Metallerle Tepkimeleri | 1 | 0 | 0 | 0 |
| Biyoloji | 0 | 0 | 0 | 0 |
| Bilimsel Yöntem | 1 | 0 | 0 | 0 |
| Hücre Zarından Madde Geçişleri | 1 | 0 | 0 | 0 |
| CANLILAR DÜNYASI | 1 | 0 | 0 | 0 |
| Mitoz | 1 | 0 | 0 | 0 |
| Madde Döngüleri | 1 | 0 | 0 | 0 |
| Soyağaçları (Otozomal) | 1 | 0 | 0 | 0 |

ÇAP TYT TÜRKİYE GENELİ



375,385

%
6,38

MANİSA / YUNUSEMRE
KEP AKADEMİ 12.EŞİT AĞIRLIK

12 - 16004
NURGÜL ARGÜN

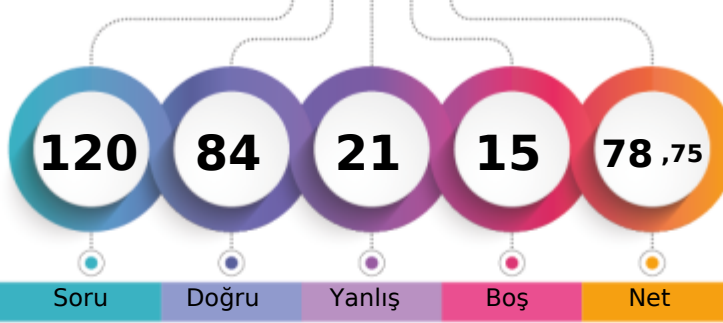

1. Öğrenci

Sizin yeriniz
(8296.)

Sonuncu Öğrenci

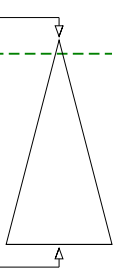

Soru Doğru Yanlış Boş Net

Şube Kurum İlçe İl Genel

Öğrenci Sıra No 3 5 216 340 8296 % 6,38

Sınava Katılan Öğrenci Sayısı 41 67 1435 4588 130119

| | | Soru | Doğru | Yanlış | Boş | Net | Başarı |
|-------------------|---|---|-------|--------|-----|-------|--------|
| TYT Türkçe | | 40 | 36 | 4 | 0 | 35,00 | % 88 |
| Cevap Anahtarı | A | BAEADBBDECBDCADCCABADECABCCDDCEBCDAEABAD | | | | | |
| Cevaplarınız | | ddEADBBDECBCaCADCCABdDECABCCDDCEBCDAEABAD | | | | | |

| | S | D | Y | B% |
|---|----|----|---|-----|
| Türkçe | 0 | 0 | 0 | 0 |
| Metne Sözcük Yerleştirme | 1 | 0 | 1 | 0 |
| Sözcükler Arası Anlam İlişkileri | 1 | 0 | 1 | 0 |
| Söz Öbeklerinde Anlam | 2 | 2 | 0 | 100 |
| Cümleyi Yorumlama ve Açıklama | 2 | 2 | 0 | 100 |
| Parçadaki Cümlelerin İçerik ve Özellikleri | 1 | 1 | 0 | 100 |
| İki Cümleyi Birleştirme | 1 | 1 | 0 | 100 |
| Nesne - Zarf Tümleci - Yer Tamlayıcısı | 1 | 1 | 0 | 100 |
| Filiimsiler - Karma | 1 | 1 | 0 | 100 |
| Ses Bilgisi - Karma | 1 | 1 | 0 | 100 |
| Bitişik ve Ayrı Yazılan Kelimeler | 1 | 1 | 0 | 100 |
| Yazım Kuralları - Karma | 1 | 1 | 0 | 100 |
| Noktalama İşaretleri - Karma | 1 | 0 | 1 | 0 |
| Virgül | 1 | 1 | 0 | 100 |
| Düşünceyi Geliştirme Yolları | 1 | 1 | 0 | 100 |
| Paragrafta Anlatım Akışını Bozan Cümle | 1 | 1 | 0 | 100 |
| Paragraf İkiye Ayırma | 1 | 1 | 0 | 100 |
| Paragrafa Cümle Yerleştirme | 1 | 1 | 0 | 100 |
| Paragrafta Boş Bırakılan Yerleri Tamamlama | 1 | 1 | 0 | 100 |
| Paragrafta Yardımcı Düşünceler | 14 | 13 | 1 | 93 |
| Paragrafta Ana Düşünce (Ana Fikir) | 3 | 3 | 0 | 100 |
| Diyalogta Boş Bırakılan Yerleri Tamamlama | 1 | 1 | 0 | 100 |
| Paragrafın Karşılık Olduğu Soruyu Belirleme | 1 | 1 | 0 | 100 |
| Paragrafa Özgü Soru Kökü | 1 | 1 | 0 | 100 |

| | | Soru | Doğru | Yanlış | Boş | Net | Başarı |
|----------------------|---|--|-------|--------|-----|-------|--------|
| Matematik-1 | | 30 | 23 | 7 | 0 | 21,25 | % 71 |
| Geometri | | 10 | 5 | 1 | 4 | 4,75 | % 48 |
| TYT Matematik | | 40 | 28 | 8 | 4 | 26,00 | % 65 |
| Cevap Anahtarı | A | BACACEAEDCECBADDDCEBCEBECDCCDCAEBCDEEADE | | | | | |
| Cevaplarınız | | BAbACEAEDbEaBADDCaBdbBbCDCCDCAE Dd A E | | | | | |

| | S | D | Y | B% |
|---|---|---|---|-----|
| Matematik-1 | 0 | 0 | 0 | 0 |
| Rasyonel Sayılar | 1 | 1 | 0 | 100 |
| Ondalık Sayılar | 1 | 1 | 0 | 100 |
| Köklü İfadeler | 1 | 0 | 1 | 0 |
| Ardışık Sayılar | 1 | 1 | 0 | 100 |
| MUTLAK DEĞER | 1 | 1 | 0 | 100 |
| EBOB-EKOK | 1 | 1 | 0 | 100 |
| Mutlak Değerli Denklemler | 1 | 1 | 0 | 100 |
| BİRİNCİ DERECEDEDEN DENKLEMLER VE EŞİTSİZLİKLER | 2 | 1 | 1 | 50 |
| Birinci Dereceden Bir Bilinmeyenli Denklemler | 1 | 1 | 0 | 100 |
| Üslü İfadeler | 1 | 1 | 0 | 100 |
| Tek ve Çift Sayılar | 1 | 1 | 0 | 100 |
| Sayı Problemleri | 4 | 3 | 1 | 75 |
| Yüzde, Kar-Zarar Problemleri | 2 | 1 | 1 | 50 |
| Periyodik Durumlar | 1 | 1 | 0 | 100 |
| Hareket Problemleri | 1 | 1 | 0 | 100 |
| Grafik Problemleri | 1 | 0 | 1 | 0 |
| Rutin Olmayan Problemler | 2 | 2 | 0 | 100 |
| Merkezi Eğilim ve Yayılım Ölçütleri | 1 | 1 | 0 | 100 |
| MANTIK | 1 | 1 | 0 | 100 |
| Küme Kavramı ve Kümelere İşlemler | 1 | 1 | 0 | 100 |

| | | Soru | Doğru | Yanlış | Boş | Net | Başarı |
|------------------------|---|---------------------------|-------|--------|-----|-------|--------|
| Tarih-1 | | 5 | 5 | 0 | 0 | 5,00 | % 100 |
| Coğrafya-1 | | 5 | 3 | 2 | 0 | 2,50 | % 50 |
| Felsefe | | 5 | 4 | 1 | 0 | 3,75 | % 75 |
| Din Kült. ve Ahl. Bil. | | 5 | 4 | 1 | 0 | 3,75 | % 75 |
| Felsefe (Seçmeli) | | 5 | 0 | 0 | 5 | 0,00 | % 0 |
| TYT Sosyal | | 20 | 16 | 4 | 0 | 15,00 | % 75 |
| Cevap Anahtarı | A | CABDBDDADDADBECECDBABEEBC | | | | | |
| Cevaplarınız | | CABDBBeDAbDADcCECDdA | | | | | |

| | S | D | Y | B% |
|--|---|---|---|-----|
| Tarih-1 | 0 | 0 | 0 | 0 |
| Boylardan Devlete | 1 | 1 | 0 | 100 |
| Abbasi Devleti ve Türkler | 1 | 1 | 0 | 100 |
| XIX. Yüzyılda Sosyal Hayattaki Değişimler | 1 | 1 | 0 | 100 |
| İşgallerin Başlaması ve Millî Mücadele'ye Hazırlık | 1 | 1 | 0 | 100 |
| Millî Mücadele'de Cepheleler | 1 | 1 | 0 | 100 |
| Coğrafya-1 | 0 | 0 | 0 | 0 |
| Haritalarda Temel Kavramlar | 1 | 1 | 0 | 100 |
| Göçler ve Göçlerin Nedenleri | 1 | 0 | 1 | 0 |
| Yeryüzündeki İklim Tipleri | 1 | 1 | 0 | 100 |
| Bölge ve Bölge Türleri | 1 | 1 | 0 | 100 |
| Afetlerin Dağılışı ve Afetlerden Korunma Yolları | 1 | 0 | 1 | 0 |
| Felsefe | 0 | 0 | 0 | 0 |
| Felsefenin Anlamı | 1 | 1 | 0 | 100 |
| Düşünme ve Akıl Yürütmede Dilin Önemi | 1 | 1 | 0 | 100 |
| 15. Yüzyıl - 17. Yüzyıl Filozoflarının Felsefi Görüşleri | 1 | 1 | 0 | 100 |
| Ahlak Felsefesi | 1 | 0 | 1 | 0 |
| Sanat Felsefesi | 1 | 1 | 0 | 100 |
| Din Kült. ve Ahl. Bil. | 0 | 0 | 0 | 0 |
| Din ve İslam | 1 | 1 | 0 | 100 |
| Bilgi ve İnanç | 1 | 1 | 0 | 100 |
| İnança İlgili Meseleler | 1 | 1 | 0 | 100 |

| | | Soru | Doğru | Yanlış | Boş | Net | Başarı |
|----------------|---|----------------------|-------|--------|-----|-------|--------|
| Fizik | | 7 | 3 | 1 | 3 | 2,75 | % 39 |
| Kimya | | 7 | 1 | 2 | 4 | 0,50 | % 7 |
| Biyoloji | | 6 | 0 | 2 | 4 | -0,50 | % 0 |
| TYT Fen | | 20 | 4 | 5 | 11 | 2,75 | % 14 |
| Cevap Anahtarı | A | ABEDDBCCDDCBAECADBAE | | | | | |
| Cevaplarınız | | ABbd C ec e a | | | | | |

| | S | D | Y | B% |
|---|---|---|---|-----|
| Fizik | 0 | 0 | 0 | 0 |
| Fiziksel Niceliklerin Sınıflandırılması | 1 | 1 | 0 | 100 |
| İvme | 1 | 1 | 0 | 100 |
| Elektrik Devreleri | 1 | 0 | 1 | 0 |
| Isı, Sıcaklık ve İç Enerji | 1 | 1 | 0 | 100 |
| Kaldırma Kuvveti | 1 | 0 | 0 | 0 |
| Renkler | 1 | 0 | 0 | 0 |
| Düzlük Aynalar | 1 | 0 | 0 | 0 |
| Kimya | 0 | 0 | 0 | 0 |
| Kimyanın Sembolik Dili | 1 | 1 | 0 | 100 |
| ATOM VE PERİYODİK SİSTEM | 1 | 0 | 0 | 0 |
| Sıvılar | 1 | 0 | 0 | 0 |
| Güçlü Etkileşimler / İyonik Bağ | 1 | 0 | 0 | 0 |
| Mol Kavramı | 1 | 0 | 1 | 0 |
| Ayırma ve Safaştırma Teknikleri | 1 | 0 | 1 | 0 |
| Asit ve Bazların Metallerle Tepkimeleri | 1 | 0 | 0 | 0 |
| Biyoloji | 0 | 0 | 0 | 0 |
| Bilimsel Yöntem | 1 | 0 | 0 | 0 |
| Hücre Zarından Madde Geçişleri | 1 | 0 | 0 | 0 |
| CANLILAR DÜNYASI | 1 | 0 | 0 | 0 |
| Mitoz | 1 | 0 | 1 | 0 |
| Madde Döngüleri | 1 | 0 | 0 | 0 |
| Soyağaçları (Otozomal) | 1 | 0 | 1 | 0 |

ÇAP TYT TÜRKİYE GENELİ



175,065 % 85,83

MANİSA / YUNUSEMRE
KEP AKADEMİ 12.EŞİT AĞIRLIK

12 - 0
NURHAYATÖLMEZ

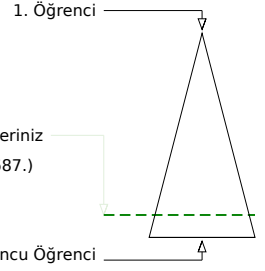
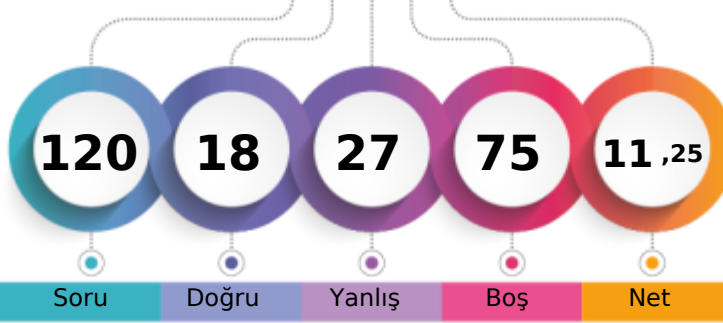

| | | | | |
|-------------------------------|-------|------|------|----------------|
| Şube | Kurum | İlçe | İl | Genel |
| Öğrenci Sıra No | 37 | 61 | 1345 | 4127 |
| Sınava Katılan Öğrenci Sayısı | 41 | 67 | 1435 | 4588 |
| | | | | 111687 % 85,83 |
| | | | | 130119 |

| | Soru | Doğru | Yanlış | Boş | Net | Başarı |
|-------------------|-----------|--|-----------|-----------|-------------|-------------|
| TYT Türkçe | 40 | 11 | 16 | 13 | 7,00 | % 18 |
| Cevap Anahtarı | B | EABABDBCBCDEADDCACCADBCEBADCCCEBDCDABEDA | | | | |
| Cevaplarınız | E | Be DddcaaadbaC dC DeCE Daeed Be | | | | |

| | S | D | Y | B% |
|---|----------|----------|----------|----------|
| Türkçe | 0 | 0 | 0 | 0 |
| Metne Sözcük Yerleştirme | 1 | 1 | 0 | 100 |
| Sözcükler Arası Anlam İlişkileri | 1 | 0 | 1 | 0 |
| Söz Öbeklerinde Anlam | 2 | 1 | 0 | 50 |
| Cümleyi Yorumlama ve Açıklama | 2 | 1 | 0 | 50 |
| Parçadaki Cümlelerin İçerik ve Özellikleri | 1 | 0 | 1 | 0 |
| İki Cümleyi Birleştirme | 1 | 0 | 0 | 0 |
| Nesne - Zarf Tümleci - Yer Tamlayıcısı | 1 | 0 | 1 | 0 |
| Filiisiler - Karma | 1 | 0 | 1 | 0 |
| Ses Bilgisi - Karma | 1 | 0 | 1 | 0 |
| Bitişlik ve Aynı Yazılan Kelimeler | 1 | 0 | 1 | 0 |
| Yazım Kuralları - Karma | 1 | 0 | 1 | 0 |
| Noktalamaya İşaretleri - Karma | 1 | 0 | 1 | 0 |
| Virgül | 1 | 1 | 0 | 100 |
| Düşünceyi Geliştirme Yolları | 1 | 0 | 1 | 0 |
| Paragrafta Anlatım Akışını Bozan Cümle | 1 | 0 | 1 | 0 |
| Paragrafı İkiye Ayırma | 1 | 0 | 1 | 0 |
| Paragrafa Cümle Yerleştirme | 1 | 1 | 0 | 100 |
| Paragrafta Boş Bırakılan Yerleri Tamamlama | 1 | 0 | 0 | 0 |
| Paragrafta Yardımcı Düşünceler | 14 | 3 | 4 | 21 |
| Paragrafta Ana Düşünce (Ana Fikir) | 3 | 1 | 1 | 33 |
| Diyalogta Boş Bırakılan Yerleri Tamamlama | 1 | 1 | 0 | 100 |
| Paragrafın Karşılık Olduğu Soruyu Belirleme | 1 | 1 | 0 | 100 |
| Paragrafa Özgü Soru Kökü | 1 | 0 | 0 | 0 |

| | Soru | Doğru | Yanlış | Boş | Net | Başarı |
|----------------------|-----------|---|----------|-----------|-------------|------------|
| TYT Matematik | 40 | 0 | 0 | 40 | 0,00 | % 0 |
| Cevap Anahtarı | B | BCAEAEACECDCBAEDCEBCEBDCEDCCACDEBCEAEED | | | | |
| Cevaplarınız | | | | | | |

| | S | D | Y | B% |
|---|----------|----------|----------|----------|
| Matematik-1 | 0 | 0 | 0 | 0 |
| Rasyonel Sayılar | 1 | 0 | 0 | 0 |
| Ondalık Sayılar | 1 | 0 | 0 | 0 |
| Kökü İfadeler | 1 | 0 | 0 | 0 |
| Ardışık Sayılar | 1 | 0 | 0 | 0 |
| MUTLAK DEĞER | 1 | 0 | 0 | 0 |
| EBOB-EKOK | 1 | 0 | 0 | 0 |
| Mutlak Değerli Denklemler | 1 | 0 | 0 | 0 |
| BİRİNCİ DERECEDEKİ DENKLEMLER VE EŞİTSİZLİKLER | 2 | 0 | 0 | 0 |
| Birinci Dereceden Bir Bilinmeyenli Denklemler | 1 | 0 | 0 | 0 |
| Üslü İfadeler | 1 | 0 | 0 | 0 |
| Tek ve Çift Sayılar | 1 | 0 | 0 | 0 |
| Sayı Problemleri | 4 | 0 | 0 | 0 |
| Yüzde, Kar-Zarar Problemleri | 2 | 0 | 0 | 0 |
| Periyodik Durumlar | 1 | 0 | 0 | 0 |
| Hareket Problemleri | 1 | 0 | 0 | 0 |
| Grafik Problemleri | 1 | 0 | 0 | 0 |
| Rutin Olmayan Problemler | 2 | 0 | 0 | 0 |
| Merkezi Eğilim ve Yayılım Ölçüleri | 1 | 0 | 0 | 0 |
| MANTIK | 1 | 0 | 0 | 0 |
| Küme Kavramı ve Kümelerde İşlemler | 1 | 0 | 0 | 0 |
| Küme Problemleri | 1 | 0 | 0 | 0 |
| Oran ve Orantı | 1 | 0 | 0 | 0 |
| Üstel, logaritmik denklemlerin ve eşitsizliklerin çözüm kümelerini bulur. | 1 | 0 | 0 | 0 |
| Sayma Yöntemleri | 1 | 0 | 0 | 0 |

| | Soru | Doğru | Yanlış | Boş | Net | Başarı |
|------------------------|-----------|---------------------------|-----------|----------|-------------|-------------|
| Tarih-1 | 5 | 1 | 3 | 1 | 0,25 | % 5 |
| Coğrafya-1 | 5 | 1 | 4 | 0 | 0,00 | % 0 |
| Felsefe | 5 | 3 | 2 | 0 | 2,50 | % 50 |
| Din Küll. ve Ahl. Bil. | 5 | 2 | 2 | 1 | 1,50 | % 30 |
| Felsefe (Seçmeli) | 5 | 0 | 0 | 5 | 0,00 | % 0 |
| TYT Sosyal | 20 | 7 | 11 | 2 | 4,25 | % 21 |
| Cevap Anahtarı | B | BDCABDDBADDDABCECADBCEBEE | | | | |
| Cevaplarınız | B | dcdDeabaDDdcCECd c | | | | |

| | S | D | Y | B% |
|--|----------|----------|----------|----------|
| Tarih-1 | 0 | 0 | 0 | 0 |
| Boylardan Devlete | 1 | 0 | 1 | 0 |
| Abbasi Devleti ve Türkler | 1 | 0 | 1 | 0 |
| XIX. Yüzyılda Sosyal Hayattaki Değişimler | 1 | 1 | 0 | 100 |
| İşgallerin Başlaması ve Millî Mücadele'ye Hazırlık | 1 | 0 | 0 | 0 |
| Millî Mücadele'de Cepheleler | 1 | 0 | 1 | 0 |
| Coğrafya-1 | 0 | 0 | 0 | 0 |
| Haritalarda Temel Kavramlar | 1 | 0 | 1 | 0 |
| Göçler ve Göçlerin Nedenleri | 1 | 0 | 1 | 0 |
| Yeryüzündeki İklim Tipleri | 1 | 1 | 0 | 100 |
| Bölge ve Bölge Türleri | 1 | 0 | 1 | 0 |
| Afetlerin Dağılışı ve Afetlerden Korunma Yolları | 1 | 0 | 1 | 0 |
| Felsefe | 0 | 0 | 0 | 0 |
| Felsefenin Anlamı | 1 | 1 | 0 | 100 |
| Düşünme ve Akıl Yürütmede Dilin Önemi | 1 | 0 | 1 | 0 |
| 15. Yüzyıl - 17. Yüzyıl Filozoflarının Felsefî Görüşleri | 1 | 1 | 0 | 100 |
| Ahlak Felsefesi | 1 | 0 | 1 | 0 |
| Sanat Felsefesi | 1 | 1 | 0 | 100 |
| Din Küll. ve Ahl. Bil. | 0 | 0 | 0 | 0 |
| Din ve İslam | 1 | 1 | 0 | 100 |
| Bilgi ve İnanç | 1 | 1 | 0 | 100 |
| İnança İlgili Meseleler | 1 | 0 | 0 | 0 |

| | Soru | Doğru | Yanlış | Boş | Net | Başarı |
|----------------|-----------|---------------------|----------|-----------|-------------|------------|
| TYT Fen | 20 | 0 | 0 | 20 | 0,00 | % 0 |
| Cevap Anahtarı | B | EABBCDDDCDEBACDAEBA | | | | |
| Cevaplarınız | | | | | | |

| | S | D | Y | B% |
|---|----------|----------|----------|----------|
| Fizik | 0 | 0 | 0 | 0 |
| Fiziksel Niceliklerin Sınıflandırılması | 1 | 0 | 0 | 0 |
| İvme | 1 | 0 | 0 | 0 |
| Elektrik Devreleri | 1 | 0 | 0 | 0 |
| Isı, Sıcaklık ve İş Enerji | 1 | 0 | 0 | 0 |
| Kaldırma Kuvveti | 1 | 0 | 0 | 0 |
| Renkler | 1 | 0 | 0 | 0 |
| Düzlem Aynalar | 1 | 0 | 0 | 0 |
| Kimya | 0 | 0 | 0 | 0 |
| Kimyanın Sembolik Dili | 1 | 0 | 0 | 0 |
| ATOM VE PERİYODİK SİSTEM | 1 | 0 | 0 | 0 |
| Sıvılar | 1 | 0 | 0 | 0 |
| Güçlü Etkileşimler / İyonik Bağ | 1 | 0 | 0 | 0 |
| Mol Kavramı | 1 | 0 | 0 | 0 |
| Ayırma ve Sıfırlama Teknikleri | 1 | 0 | 0 | 0 |
| Asit ve Bazların Metallerle Tepkimeleri | 1 | 0 | 0 | 0 |
| Biyoloji | 0 | 0 | 0 | 0 |
| Bilimsel Yöntem | 1 | 0 | 0 | 0 |
| Hücre Zarından Madde Geçişleri | 1 | 0 | 0 | 0 |
| CANLILAR DÜNYASI | 1 | 0 | 0 | 0 |
| Mitoz | 1 | 0 | 0 | 0 |
| Madde Döngüleri | 1 | 0 | 0 | 0 |
| Soyağaçları (Otozomal) | 1 | 0 | 0 | 0 |

ÇAP TYT TÜRKİYE GENELİ



214,528 % 67,33

MANİSA / YUNUSEMRE
KEP AKADEMİ 12.EŞİT AĞIRLIK

12 - 12039
ÖZNR SALTİK

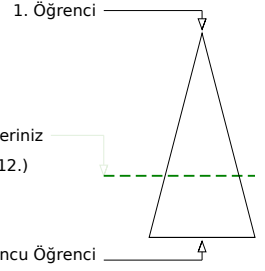
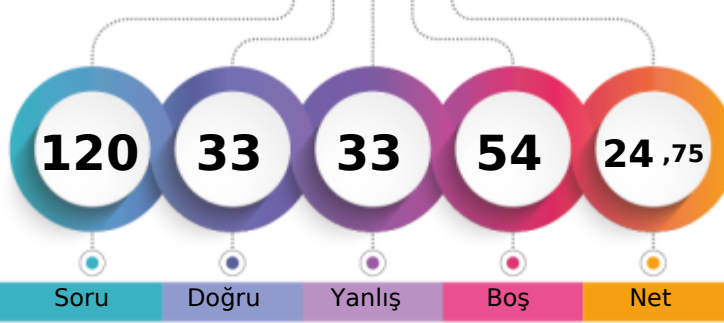

Soru Doğru Yanlış Boş Net

Şube Kurum İlçe İl Genel

Öğrenci Sıra No 27 47 1201 3355 87612 % 67,33

Sınava Katılan Öğrenci Sayısı 41 67 1435 4588 130119

| | | Soru | Doğru | Yanlış | Boş | Net | Başarı |
|-------------------|---|--|-------|--------|-----|-------|--------|
| TYT Türkçe | | 40 | 21 | 17 | 2 | 16,75 | % 42 |
| Cevap Anahtarı | A | BAEADBBDECBDCADCCABADECABCCDDCEBCDAEBAD | | | | | |
| Cevaplarınız | | dcEADBBB aBbDCADbdAcbaECABdaDDCaBaaAcD D | | | | | |

| | S | D | Y | B% |
|---|----|---|---|-----|
| Türkçe | 0 | 0 | 0 | 0 |
| Metne Sözcük Yerleştirme | 1 | 0 | 1 | 0 |
| Sözcükler Arası Anlam İlişkileri | 1 | 0 | 1 | 0 |
| Söz Öbeklerinde Anlam | 2 | 1 | 1 | 50 |
| Cümleyi Yorumlama ve Açıklama | 2 | 2 | 0 | 100 |
| Parçadaki Cümlelerin İçerik ve Özellikleri | 1 | 1 | 0 | 100 |
| İki Cümleyi Birleştirme | 1 | 1 | 0 | 100 |
| Nesne - Zarf Tümleci - Yer Tamlayıcısı | 1 | 0 | 1 | 0 |
| Filiimsiler - Karma | 1 | 0 | 0 | 0 |
| Ses Bilgisi - Karma | 1 | 0 | 1 | 0 |
| Bitişik ve Ayrı Yazılan Kelimeler | 1 | 1 | 0 | 100 |
| Yazım Kuralları - Karma | 1 | 0 | 1 | 0 |
| Noktalama İşaretleri - Karma | 1 | 1 | 0 | 100 |
| Virgül | 1 | 1 | 0 | 100 |
| Düşünceyi Geliştirme Yolları | 1 | 1 | 0 | 100 |
| Paragrafa Anlatım Akışını Bozan Cümle | 1 | 1 | 0 | 100 |
| Paragraf İkiye Ayırma | 1 | 0 | 1 | 0 |
| Paragrafa Cümle Yerleştirme | 1 | 0 | 1 | 0 |
| Paragrafta Boş Bırakılan Yerleri Tamamlama | 1 | 1 | 0 | 100 |
| Paragrafta Yardımcı Düşünceler | 14 | 7 | 6 | 50 |
| Paragrafta Ana Düşünce (Ana Fikir) | 3 | 1 | 2 | 33 |
| Diyalogta Boş Bırakılan Yerleri Tamamlama | 1 | 1 | 0 | 100 |
| Paragrafın Karşılık Olduğu Soruyu Belirleme | 1 | 1 | 0 | 100 |
| Paragrafa Özgü Soru Kökü | 1 | 0 | 1 | 0 |

| | | Soru | Doğru | Yanlış | Boş | Net | Başarı |
|----------------------|---|---|-------|--------|-----|------|--------|
| Matematik-1 | | 30 | 4 | 6 | 20 | 2,50 | % 8 |
| Geometri | | 10 | 0 | 0 | 10 | 0,00 | % 0 |
| TYT Matematik | | 40 | 4 | 6 | 30 | 2,50 | % 6 |
| Cevap Anahtarı | A | BACACEAEDCECBADDCEBCEBECDCCCDACBCDEEADE | | | | | |
| Cevaplarınız | | CA Ee a e a c C c | | | | | |

| | S | D | Y | B% |
|--|---|---|---|-----|
| Matematik-1 | 0 | 0 | 0 | 0 |
| Rasyonel Sayılar | 1 | 0 | 0 | 0 |
| Ondalık Sayılar | 1 | 0 | 0 | 0 |
| Kökü ifadeler | 1 | 1 | 0 | 100 |
| Ardışık Sayılar | 1 | 1 | 0 | 100 |
| MUTLAK DEĞER | 1 | 0 | 0 | 0 |
| EBOB-EKOK | 1 | 1 | 0 | 100 |
| Mutlak Değerli Denklemler | 1 | 1 | 0 | 100 |
| BİRİNCİ DERECEDEKİ DENKLEMLER VE EŞİTSİZLİKLER | 2 | 0 | 0 | 0 |
| Birinci Dereceden Bir Bilinmeyenli Denklemler | 1 | 0 | 1 | 0 |
| Üslü ifadeler | 1 | 0 | 0 | 0 |
| Tek ve Çift Sayılar | 1 | 0 | 0 | 0 |
| Sayı Problemleri | 4 | 0 | 1 | 0 |
| Yüzde, Kar-Zarar Problemleri | 2 | 0 | 1 | 0 |
| Periyodik Durumlar | 1 | 0 | 1 | 0 |
| Hareket Problemleri | 1 | 0 | 0 | 0 |
| Grafik Problemleri | 1 | 0 | 0 | 0 |
| Rutin Olmayan Problemler | 2 | 0 | 0 | 0 |
| Merkezi Eğilim ve Yayılım Ölçütleri | 1 | 0 | 0 | 0 |
| MANTIK | 1 | 0 | 0 | 0 |
| Küme Kavramı ve Kümelere İşlemler | 1 | 0 | 0 | 0 |

| | | Soru | Doğru | Yanlış | Boş | Net | Başarı |
|-------------------------------|---|---------------------------|-------|--------|-----|------|--------|
| Tarih-1 | | 5 | 2 | 2 | 1 | 1,50 | % 30 |
| Coğrafya-1 | | 5 | 2 | 2 | 1 | 1,50 | % 30 |
| Felsefe | | 5 | 2 | 1 | 2 | 1,75 | % 35 |
| Din Kült. ve Ahl. Bil. | | 5 | 2 | 1 | 2 | 1,75 | % 35 |
| Felsefe (Seçmeli) | | 5 | 0 | 0 | 5 | 0,00 | % 0 |
| TYT Sosyal | | 20 | 8 | 6 | 6 | 6,50 | % 33 |
| Cevap Anahtarı | A | CABDBDDADDADBECECDBABEEBC | | | | | |
| Cevaplarınız | | CAab e eADDA c EC e | | | | | |

| | S | D | Y | B% |
|--|---|---|---|-----|
| Tarih-1 | 0 | 0 | 0 | 0 |
| Boylardan Devlete | 1 | 1 | 0 | 100 |
| Abbasi Devleti ve Türkler | 1 | 1 | 0 | 100 |
| XIX. Yüzyılda Sosyal Hayattaki Değişimler | 1 | 0 | 1 | 0 |
| İşgallerin Başlaması ve Millî Mücadele'ye Hazırlık | 1 | 0 | 1 | 0 |
| Millî Mücadele'de Cepheleler | 1 | 0 | 0 | 0 |
| Coğrafya-1 | 0 | 0 | 0 | 0 |
| Haritalarda Temel Kavramlar | 1 | 0 | 1 | 0 |
| Göçler ve Göçlerin Nedenleri | 1 | 0 | 0 | 0 |
| Yeryüzündeki İklim Tipleri | 1 | 0 | 1 | 0 |
| Bölge ve Bölge Türleri | 1 | 1 | 0 | 100 |
| Afetlerin Dağılışı ve Afetlerden Korunma Yolları | 1 | 1 | 0 | 100 |
| Felsefe | 0 | 0 | 0 | 0 |
| Felsefenin Anlamı | 1 | 1 | 0 | 100 |
| Düşünme ve Akıl Yürütmede Dilin Önemi | 1 | 1 | 0 | 100 |
| 15. Yüzyıl - 17. Yüzyıl Filozoflarının Felsefi Görüşleri | 1 | 0 | 0 | 0 |
| Ahlak Felsefesi | 1 | 0 | 1 | 0 |
| Sanat Felsefesi | 1 | 0 | 0 | 0 |
| Din Kült. ve Ahl. Bil. | 0 | 0 | 0 | 0 |
| Din ve İslam | 1 | 1 | 0 | 100 |
| Bilgi ve İnanç | 1 | 1 | 0 | 100 |
| İnança İlgili Meseleler | 1 | 0 | 0 | 0 |

| | | Soru | Doğru | Yanlış | Boş | Net | Başarı |
|-----------------|---|----------------------|-------|--------|-----|-------|--------|
| Fizik | | 7 | 0 | 2 | 5 | -0,50 | % 0 |
| Kimya | | 7 | 0 | 0 | 7 | 0,00 | % 0 |
| Biyoloji | | 6 | 0 | 2 | 4 | -0,50 | % 0 |
| TYT Fen | | 20 | 0 | 4 | 16 | -1,00 | % 0 |
| Cevap Anahtarı | A | ABEDDBCCDDCBAECADBAE | | | | | |
| Cevaplarınız | | e a bc | | | | | |

| | S | D | Y | B% |
|---|---|---|---|----|
| Fizik | 0 | 0 | 0 | 0 |
| Fiziksel Niceliklerin Sınıflandırılması | 1 | 0 | 0 | 0 |
| İvme | 1 | 0 | 0 | 0 |
| Elektrik Devreleri | 1 | 0 | 0 | 0 |
| Isı, Sıcaklık ve İç Enerji | 1 | 0 | 1 | 0 |
| Kaldırma Kuvveti | 1 | 0 | 0 | 0 |
| Renkler | 1 | 0 | 1 | 0 |
| Düzlük Aynalar | 1 | 0 | 0 | 0 |
| Kimya | 0 | 0 | 0 | 0 |
| Kimyanın Sembolik Dili | 1 | 0 | 0 | 0 |
| ATOM VE PERİYODİK SİSTEM | 1 | 0 | 0 | 0 |
| Sıvılar | 1 | 0 | 0 | 0 |
| Güçlü Etkileşimler / İyonik Bağ | 1 | 0 | 0 | 0 |
| Mol Kavramı | 1 | 0 | 0 | 0 |
| Ayırma ve Safaştırma Teknikleri | 1 | 0 | 0 | 0 |
| Asit ve Bazların Metallerle Tepkimeleri | 1 | 0 | 0 | 0 |
| Biyoloji | 0 | 0 | 0 | 0 |
| Bilimsel Yöntem | 1 | 0 | 0 | 0 |
| Hücre Zarından Madde Geçişleri | 1 | 0 | 0 | 0 |
| CANLILAR DÜNYASI | 1 | 0 | 1 | 0 |
| Mitoz | 1 | 0 | 1 | 0 |
| Madde Döngüleri | 1 | 0 | 0 | 0 |
| Soyağaçları (Otozomal) | 1 | 0 | 0 | 0 |

ÇAP TYT TÜRKİYE GENELİ



165,875 % 88,99

MANİSA / YUNUSEMRE
KEP AKADEMİ 12.EŞİT AĞIRLIK

12 - 12319
RENGİN KIRMIZIGÜL

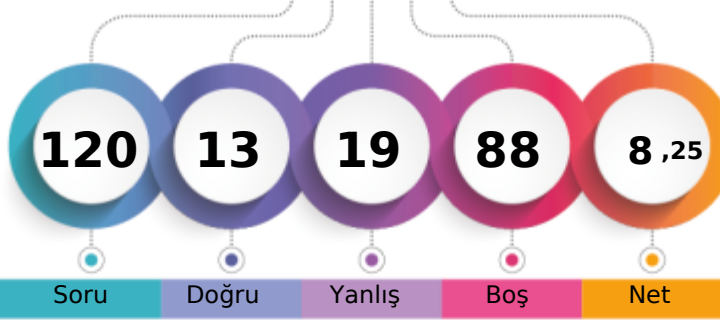

1. Öğrenci

Sizin yeriniz
(115799.)

Sonuncu Öğrenci

Soru Doğru Yanlış Boş Net

Şube Kurum İlçe İl Genel

Öğrenci Sıra No 38 63 1372 4229 115799 % 88,99

Sınava Katılan Öğrenci Sayısı 41 67 1435 4588 130119

| | | Soru | Doğru | Yanlış | Boş | Net | Başarı |
|-------------------|---|--|-----------|-----------|-----------|-------------|-------------|
| TYT Türkçe | | 40 | 11 | 12 | 17 | 8,00 | % 20 |
| Cevap Anahtarı | B | EABABDBCBCDEADDCACCADBCEBADCCECCDEBCDABEDA | | | | | |
| Cevaplarınız | | EAa bd Bb eDd dCeD c e Dad D B De | | | | | |

| | S | D | Y | B% |
|---|----------|----------|----------|----------|
| Türkçe | 0 | 0 | 0 | 0 |
| Metne Sözcük Yerleştirme | 1 | 0 | 1 | 0 |
| Sözcükler Arası Anlam İlişkileri | 1 | 0 | 0 | 0 |
| Söz Öbeklerinde Anlam | 2 | 2 | 0 | 100 |
| Cümleyi Yorumlama ve Açıklama | 2 | 1 | 1 | 50 |
| Parçadaki Cümlelerin İçerik ve Özellikleri | 1 | 0 | 1 | 0 |
| İki Cümleyi Birleştirme | 1 | 0 | 0 | 0 |
| Nesne - Zarf Tümlüci - Yer Tamlayıcısı | 1 | 0 | 0 | 0 |
| Filiimsiler - Karma | 1 | 0 | 0 | 0 |
| Ses Bilgisi - Karma | 1 | 0 | 0 | 0 |
| Bitişik ve Ayrı Yazılan Kelimeler | 1 | 1 | 0 | 100 |
| Yazım Kuralları - Karma | 1 | 0 | 1 | 0 |
| Noktalama İşaretleri - Karma | 1 | 1 | 0 | 100 |
| Virgül | 1 | 0 | 1 | 0 |
| Düşünceyi Geliştirme Yolları | 1 | 0 | 0 | 0 |
| Paragrafta Anlatım Akışını Bozan Cümle | 1 | 0 | 1 | 0 |
| Paragrafı İkiye Ayırma | 1 | 0 | 1 | 0 |
| Paragrafa Cümle Yerleştirme | 1 | 1 | 0 | 100 |
| Paragrafta Boş Bırakılan Yerleri Tamamlama | 1 | 0 | 0 | 0 |
| Paragrafta Yardımcı Düşünceler | 14 | 3 | 4 | 21 |
| Paragrafta Ana Düşünce (Ana Fikir) | 3 | 1 | 1 | 33 |
| Diyalogta Boş Bırakılan Yerleri Tamamlama | 1 | 0 | 0 | 0 |
| Paragrafın Karşılık Olduğu Soruyu Belirleme | 1 | 1 | 0 | 100 |
| Paragrafa Özgü Soru Kökü | 1 | 0 | 0 | 0 |

| | | Soru | Doğru | Yanlış | Boş | Net | Başarı |
|----------------------|---|---|----------|----------|-----------|--------------|------------|
| Matematik-1 | | 30 | 0 | 1 | 29 | -0,25 | % 0 |
| Geometri | | 10 | 0 | 0 | 10 | 0,00 | % 0 |
| TYT Matematik | | 40 | 0 | 1 | 39 | -0,25 | % 0 |
| Cevap Anahtarı | B | BCAEAEACECCDCDBAEDCEBCEBDCCECCACDEBCEAEED | | | | | |
| Cevaplarınız | | a | | | | | |

| | S | D | Y | B% |
|---|----------|----------|----------|----------|
| Matematik-1 | 0 | 0 | 0 | 0 |
| Rasyonel Sayılar | 1 | 0 | 0 | 0 |
| Ondalık Sayılar | 1 | 0 | 0 | 0 |
| Köklü İfadeler | 1 | 0 | 0 | 0 |
| Ardışık Sayılar | 1 | 0 | 0 | 0 |
| MUTLAK DEĞER | 1 | 0 | 0 | 0 |
| EBOB-EKOK | 1 | 0 | 0 | 0 |
| Mutlak Değerli Denklemler | 1 | 0 | 0 | 0 |
| BİRİNCİ DERECEDEDEN DENKLEMLER VE EŞİTSİZLİKLER | 2 | 0 | 0 | 0 |
| Birinci Dereceden Bir Bilinmeyenli Denklemler | 1 | 0 | 0 | 0 |
| Üslü İfadeler | 1 | 0 | 0 | 0 |
| Tek ve Çift Sayılar | 1 | 0 | 0 | 0 |
| Sayı Problemleri | 4 | 0 | 0 | 0 |
| Yüzde, Kar-Zarar Problemleri | 2 | 0 | 0 | 0 |
| Periyodik Durumlar | 1 | 0 | 0 | 0 |
| Hareket Problemleri | 1 | 0 | 0 | 0 |
| Grafik Problemleri | 1 | 0 | 0 | 0 |
| Rutin Olmayan Problemler | 2 | 0 | 0 | 0 |
| Merkezi Eğilim ve Yayılım Ölçütleri | 1 | 0 | 0 | 0 |
| MANTIK | 1 | 0 | 1 | 0 |
| Küme Kavramı ve Kümelerde İşlemler | 1 | 0 | 0 | 0 |

| | | Soru | Doğru | Yanlış | Boş | Net | Başarı |
|------------------------|---|----------------------------|----------|----------|-----------|-------------|------------|
| Tarih-1 | | 5 | 1 | 2 | 2 | 0,50 | % 10 |
| Coğrafya-1 | | 5 | 1 | 1 | 3 | 0,75 | % 15 |
| Felsefe | | 5 | 0 | 0 | 5 | 0,00 | % 0 |
| Din Kült. ve Ahl. Bil. | | 5 | 0 | 3 | 2 | -0,75 | % 0 |
| Felsefe (Seçmeli) | | 5 | 0 | 0 | 5 | 0,00 | % 0 |
| TYT Sosyal | | 20 | 2 | 6 | 12 | 0,50 | % 3 |
| Cevap Anahtarı | B | BDCABDDBADDDABCECADBBCEBEE | | | | | |
| Cevaplarınız | | abC D c ae e | | | | | |

| | S | D | Y | B% |
|--|----------|----------|----------|----------|
| Tarih-1 | 0 | 0 | 0 | 0 |
| Boylardan Devlete | 1 | 1 | 0 | 100 |
| Abbasi Devleti ve Türkler | 1 | 0 | 0 | 0 |
| XIX. Yüzyılda Sosyal Hayattaki Değişimler | 1 | 0 | 1 | 0 |
| İşgallerin Başlaması ve Millî Mücadele'ye Hazırlık | 1 | 0 | 1 | 0 |
| Millî Mücadele'de Cepheleler | 1 | 0 | 0 | 0 |
| Coğrafya-1 | 0 | 0 | 0 | 0 |
| Haritalarda Temel Kavramlar | 1 | 0 | 0 | 0 |
| Göçler ve Göçlerin Nedenleri | 1 | 1 | 0 | 100 |
| Yeryüzündeki İklim Tipleri | 1 | 0 | 0 | 0 |
| Bölge ve Bölge Türleri | 1 | 0 | 0 | 0 |
| Afetlerin Dağılışı ve Afetlerden Korunma Yolları | 1 | 0 | 1 | 0 |
| Felsefe | 0 | 0 | 0 | 0 |
| Felsefenin Anlamı | 1 | 0 | 0 | 0 |
| Düşünme ve Akıl Yürütmede Dilin Önemi | 1 | 0 | 0 | 0 |
| 15. Yüzyıl - 17. Yüzyıl Filozoflarının Felsefi Görüşleri | 1 | 0 | 0 | 0 |
| Ahlak Felsefesi | 1 | 0 | 0 | 0 |
| Sanat Felsefesi | 1 | 0 | 0 | 0 |
| Din Kült. ve Ahl. Bil. | 0 | 0 | 0 | 0 |
| Din ve İslam | 1 | 0 | 1 | 0 |
| Bilgi ve İnanç | 1 | 0 | 1 | 0 |
| İnança İlgili Meseleler | 1 | 0 | 0 | 0 |

| | | Soru | Doğru | Yanlış | Boş | Net | Başarı |
|----------------|---|---------------------|----------|----------|-----------|-------------|------------|
| TYT Fen | | 20 | 0 | 0 | 20 | 0,00 | % 0 |
| Cevap Anahtarı | B | EABBCDDDCDEBACDAEBA | | | | | |
| Cevaplarınız | | | | | | | |

| | S | D | Y | B% |
|---|----------|----------|----------|----------|
| Fizik | 0 | 0 | 0 | 0 |
| Fiziksel Niceliklerin Sınıflandırılması | 1 | 0 | 0 | 0 |
| İvme | 1 | 0 | 0 | 0 |
| Elektrik Devreleri | 1 | 0 | 0 | 0 |
| Isı, Sıcaklık ve İş Enerji | 1 | 0 | 0 | 0 |
| Kaldırma Kuvveti | 1 | 0 | 0 | 0 |
| Renkler | 1 | 0 | 0 | 0 |
| Düzlem Aynalar | 1 | 0 | 0 | 0 |
| Kimya | 0 | 0 | 0 | 0 |
| Kimyanın Sembolik Dili | 1 | 0 | 0 | 0 |
| ATOM VE PERİYODİK SİSTEM | 1 | 0 | 0 | 0 |
| Sıvılar | 1 | 0 | 0 | 0 |
| Güçlü Etkileşimler / İyonik Bağ | 1 | 0 | 0 | 0 |
| Mol Kavramı | 1 | 0 | 0 | 0 |
| Ayırma ve Sıfırlama Teknikleri | 1 | 0 | 0 | 0 |
| Asit ve Bazların Metallerle Tepkimeleri | 1 | 0 | 0 | 0 |
| Biyoloji | 0 | 0 | 0 | 0 |
| Bilimsel Yöntem | 1 | 0 | 0 | 0 |
| Hücre Zarından Madde Geçişleri | 1 | 0 | 0 | 0 |
| CANLILAR DÜNYASI | 1 | 0 | 0 | 0 |
| Mitoz | 1 | 0 | 0 | 0 |
| Madde Döngüleri | 1 | 0 | 0 | 0 |
| Soyağaçları (Otozomal) | 1 | 0 | 0 | 0 |

ÇAP TYT TÜRKİYE GENELİ



237,455 % 54,38

MANİSA / YUNUSEMRE
KEP AKADEMİ 12.EŞİT AĞIRLIK

12 - 16010
RÜMEYSA KAYA

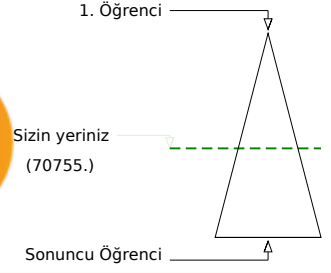
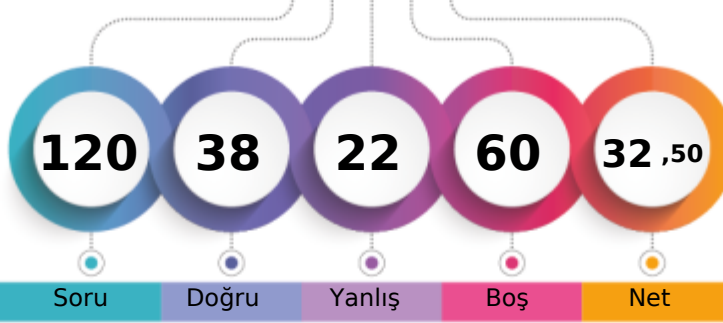

Soru Doğru Yanlış Boş Net

Şube Kurum İlçe İl Genel

Öğrenci Sıra No 22 37 1062 2747 70755 % 54,38

Sınava Katılan Öğrenci Sayısı 41 67 1435 4588 130119

| | | Soru | Doğru | Yanlış | Boş | Net | Başarı |
|-------------------|---|---|-------|--------|-----|-------|--------|
| TYT Türkçe | | 40 | 24 | 14 | 2 | 20,50 | % 51 |
| Cevap Anahtarı | B | EABABDBCBCDEADDCACCBADCBCEBADCCEBCEBDBEDABEDA | | | | | |
| Cevaplarınız | | EAdEbdA cC EbcaCAbCcceCEBAdCeDEBbdABEDA | | | | | |

| | S | D | Y | B% |
|---|----|----|---|-----|
| Türkçe | 0 | 0 | 0 | 0 |
| Metne Sözcük Yerleştirme | 1 | 0 | 1 | 0 |
| Sözcükler Arası Anlam İlişkileri | 1 | 0 | 1 | 0 |
| Söz Öbeklerinde Anlam | 2 | 2 | 0 | 100 |
| Cümleyi Yorumlama ve Açıklama | 2 | 2 | 0 | 100 |
| Parçadaki Cümlelerin İçerik ve Özellikleri | 1 | 0 | 1 | 0 |
| İki Cümleyi Birleştirme | 1 | 1 | 0 | 100 |
| Nesne - Zarf Tümleci - Yer Tamlayıcısı | 1 | 0 | 0 | 0 |
| Filiimsiler - Karma | 1 | 1 | 0 | 100 |
| Ses Bilgisi - Karma | 1 | 0 | 0 | 0 |
| Bitişik ve Ayrı Yazılan Kelimeler | 1 | 0 | 1 | 0 |
| Yazım Kuralları - Karma | 1 | 1 | 0 | 100 |
| Noktalama İşaretleri - Karma | 1 | 0 | 1 | 0 |
| Virgül | 1 | 1 | 0 | 100 |
| Düşünceyi Geliştirme Yolları | 1 | 0 | 1 | 0 |
| Paragrafta Anlatım Akışını Bozan Cümle | 1 | 0 | 1 | 0 |
| Paragraf İkiye Ayırma | 1 | 0 | 1 | 0 |
| Paragrafa Cümle Yerleştirme | 1 | 1 | 0 | 100 |
| Paragrafta Boş Bırakılan Yerleri Tamamlama | 1 | 1 | 0 | 100 |
| Paragrafta Yardımcı Düşünceler | 14 | 10 | 4 | 71 |
| Paragrafta Ana Düşünce (Ana Fikir) | 3 | 1 | 2 | 33 |
| Diyalogta Boş Bırakılan Yerleri Tamamlama | 1 | 1 | 0 | 100 |
| Paragrafın Karşılık Olduğu Soruyu Belirleme | 1 | 1 | 0 | 100 |
| Paragrafa Özgü Soru Kökü | 1 | 1 | 0 | 100 |

| | | Soru | Doğru | Yanlış | Boş | Net | Başarı |
|------------------------|---|----------------------------|-------|--------|-----|-------|--------|
| Tarih-1 | | 5 | 4 | 0 | 1 | 4,00 | % 80 |
| Coğrafya-1 | | 5 | 3 | 1 | 1 | 2,75 | % 55 |
| Felsefe | | 5 | 3 | 1 | 1 | 2,75 | % 55 |
| Din Kült. ve Ahl. Bil. | | 5 | 2 | 0 | 3 | 2,00 | % 40 |
| Felsefe (Seçmeli) | | 5 | 0 | 0 | 5 | 0,00 | % 0 |
| TYT Sosyal | | 20 | 12 | 2 | 6 | 11,50 | % 58 |
| Cevap Anahtarı | B | BDCABDDBADDDABCECADBBCEBEE | | | | | |
| Cevaplarınız | | BDC Be BADDdAc EC | | | | | |

| | S | D | Y | B% |
|--|---|---|---|-----|
| Tarih-1 | 0 | 0 | 0 | 0 |
| Boylardan Devlete | 1 | 1 | 0 | 100 |
| Abbasi Devleti ve Türkler | 1 | 0 | 0 | 0 |
| XIX. Yüzyılda Sosyal Hayattaki Değişimler | 1 | 1 | 0 | 100 |
| İşgallerin Başlaması ve Millî Mücadele'ye Hazırlık | 1 | 1 | 0 | 100 |
| Millî Mücadele'de Cepheleler | 1 | 1 | 0 | 100 |
| Coğrafya-1 | 0 | 0 | 0 | 0 |
| Haritalarda Temel Kavramlar | 1 | 1 | 0 | 100 |
| Göçler ve Göçlerin Nedenleri | 1 | 0 | 0 | 0 |
| Yeryüzündeki İklim Tipleri | 1 | 0 | 1 | 0 |
| Bölge ve Bölge Türleri | 1 | 1 | 0 | 100 |
| Afetlerin Dağılışı ve Afetlerden Korunma Yolları | 1 | 1 | 0 | 100 |
| Felsefe | 0 | 0 | 0 | 0 |
| Felsefenin Anlamı | 1 | 1 | 0 | 100 |
| Düşünme ve Akıl Yürütmede Dilin Önemi | 1 | 1 | 0 | 100 |
| 15. Yüzyıl - 17. Yüzyıl Filozoflarının Felsefi Görüşleri | 1 | 1 | 0 | 100 |
| Ahlak Felsefesi | 1 | 0 | 1 | 0 |
| Sanat Felsefesi | 1 | 0 | 0 | 0 |
| Din Kült. ve Ahl. Bil. | 0 | 0 | 0 | 0 |
| Din ve İslam | 1 | 1 | 0 | 100 |
| Bilgi ve İnanç | 1 | 1 | 0 | 100 |
| İnançla İlgili Meseleler | 1 | 0 | 0 | 0 |

| | | Soru | Doğru | Yanlış | Boş | Net | Başarı |
|----------------------|---|---|-------|--------|-----|------|--------|
| Matematik-1 | | 30 | 1 | 3 | 26 | 0,25 | % 1 |
| Geometri | | 10 | 1 | 0 | 9 | 1,00 | % 10 |
| TYT Matematik | | 40 | 2 | 3 | 35 | 1,25 | % 3 |
| Cevap Anahtarı | B | BCAEAEACECDDBAEDCEBCEBDCEDCCACDEBCEAEED | | | | | |
| Cevaplarınız | | d e c C C | | | | | |

| | S | D | Y | B% |
|---|---|---|---|----|
| Matematik-1 | 0 | 0 | 0 | 0 |
| Rasyonel Sayılar | 1 | 0 | 0 | 0 |
| Ondalık Sayılar | 1 | 0 | 0 | 0 |
| Kökü ifadeler | 1 | 0 | 0 | 0 |
| Ardışık Sayılar | 1 | 0 | 0 | 0 |
| MUTLAK DEĞER | 1 | 0 | 0 | 0 |
| EBOB-EKOK | 1 | 0 | 0 | 0 |
| Mutlak Değerli Denklemler | 1 | 0 | 0 | 0 |
| BİRİNCİ DERECEDEDEN DENKLEMLER VE EŞİTSİZLİKLER | 2 | 0 | 0 | 0 |
| Birinci Dereceden Bir Bilinmeyenli Denklemler | 1 | 0 | 0 | 0 |
| Üslü ifadeler | 1 | 0 | 0 | 0 |
| Tek ve Çift Sayılar | 1 | 0 | 1 | 0 |
| Sayı Problemleri | 4 | 0 | 1 | 0 |
| Yüzde, Kar-Zarar Problemleri | 2 | 0 | 0 | 0 |
| Periyodik Durumlar | 1 | 0 | 1 | 0 |
| Hareket Problemleri | 1 | 0 | 0 | 0 |
| Grafik Problemleri | 1 | 0 | 0 | 0 |
| Rutin Olmayan Problemler | 2 | 0 | 0 | 0 |
| Merkezi Eğilim ve Yayılım Ölçütleri | 1 | 0 | 0 | 0 |
| MANTIK | 1 | 0 | 0 | 0 |
| Küme Kavramı ve Kümelerde İşlemler | 1 | 0 | 0 | 0 |

| | | Soru | Doğru | Yanlış | Boş | Net | Başarı |
|----------------|---|----------------------|-------|--------|-----|-------|--------|
| Fizik | | 7 | 0 | 1 | 6 | -0,25 | % 0 |
| Kimya | | 7 | 0 | 0 | 7 | 0,00 | % 0 |
| Biyoloji | | 6 | 0 | 2 | 4 | -0,50 | % 0 |
| TYT Fen | | 20 | 0 | 3 | 17 | -0,75 | % 0 |
| Cevap Anahtarı | B | EABBCCDDCCDEBACDAEBA | | | | | |
| Cevaplarınız | | e aa | | | | | |

| | S | D | Y | B% |
|---|---|---|---|----|
| Fizik | 0 | 0 | 0 | 0 |
| Fiziksel Niceliklerin Sınıflandırılması | 1 | 0 | 0 | 0 |
| İvme | 1 | 0 | 0 | 0 |
| Elektrik Devreleri | 1 | 0 | 0 | 0 |
| Isı, Sıcaklık ve İç Enerji | 1 | 0 | 1 | 0 |
| Kaldırma Kuvveti | 1 | 0 | 0 | 0 |
| Renkler | 1 | 0 | 0 | 0 |
| Düzlük Aynalar | 1 | 0 | 0 | 0 |
| Kimya | 0 | 0 | 0 | 0 |
| Kimyanın Sembolik Dili | 1 | 0 | 0 | 0 |
| ATOM VE PERİYODİK SİSTEM | 1 | 0 | 0 | 0 |
| Sıvılar | 1 | 0 | 0 | 0 |
| Güçlü Etkileşimler / İyonik Bağ | 1 | 0 | 0 | 0 |
| Mol Kavramı | 1 | 0 | 0 | 0 |
| Ayrırma ve Safaştırma Teknikleri | 1 | 0 | 0 | 0 |
| Asit ve Bazların Metallerle Tepkimeleri | 1 | 0 | 0 | 0 |
| Biyoloji | 0 | 0 | 0 | 0 |
| Bilimsel Yöntem | 1 | 0 | 0 | 0 |
| Hücre Zarından Madde Geçişleri | 1 | 0 | 0 | 0 |
| CANLILAR DÜNYASI | 1 | 0 | 0 | 0 |
| Mitoz | 1 | 0 | 1 | 0 |
| Madde Döngüleri | 1 | 0 | 0 | 0 |
| Soyağaçları (Otozomal) | 1 | 0 | 1 | 0 |

ÇAP TYT TÜRKİYE GENELİ



258,658 % 43,00

MANİSA / YUNUSEMRE
KEP AKADEMİ 12.EŞİT AĞIRLIK

12 - 12130
SİBEL ORUCU

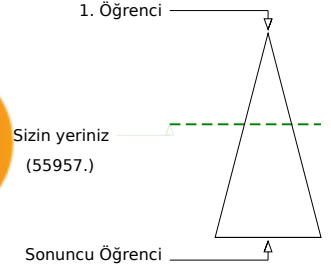
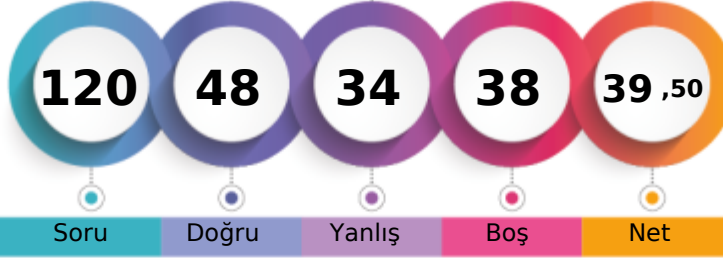

Soru Doğru Yanlış Boş Net

Şube Kurum İlçe İl Genel

Öğrenci Sıra No 18 31 914 2178 55957 % 43,00

Sınava Katılan Öğrenci Sayısı 41 67 1435 4588 130119

| | | Soru | Doğru | Yanlış | Boş | Net | Başarı | |
|-------------------|---|--|-------|--------|-----|-------|--------|--|
| TYT Türkçe | | 40 | 24 | 15 | 1 | 20,25 | % 51 | |
| Cevap Anahtarı | B | EABABDBCBCDEADDCACCBCEBADCCCEBCEBDABEDA | | | | | | |
| Cevaplarınız | | aAccBDBCBC dAcaCdbCeDBCEBAaCdaDEBdBABcDe | | | | | | |

| | S | D | Y | B% |
|---|----|---|---|-----|
| Türkçe | 0 | 0 | 0 | 0 |
| Metne Sözcük Yerleştirme | 1 | 0 | 1 | 0 |
| Sözcükler Arası Anlam İlişkileri | 1 | 0 | 1 | 0 |
| Söz Öbeklerinde Anlam | 2 | 1 | 1 | 50 |
| Cümleyi Yorumlama ve Açıklama | 2 | 2 | 0 | 100 |
| Parçadaki Cümlelerin İçerik ve Özellikleri | 1 | 1 | 0 | 100 |
| İki Cümleyi Birleştirme | 1 | 1 | 0 | 100 |
| Nesne - Zarf Tümleci - Yer Tamlayıcısı | 1 | 0 | 0 | 0 |
| Filiimsiler - Karma | 1 | 0 | 1 | 0 |
| Ses Bilgisi - Karma | 1 | 1 | 0 | 100 |
| Bitişik ve Ayrı Yazılan Kelimeler | 1 | 1 | 0 | 100 |
| Yazım Kuralları - Karma | 1 | 1 | 0 | 100 |
| Noktalama İşaretleri - Karma | 1 | 0 | 1 | 0 |
| Virgül | 1 | 1 | 0 | 100 |
| Düşünceyi Geliştirme Yolları | 1 | 1 | 0 | 100 |
| Paragrafta Anlatım Akışını Bozan Cümle | 1 | 0 | 1 | 0 |
| Paragraf İkiye Ayırma | 1 | 0 | 1 | 0 |
| Paragrafa Cümle Yerleştirme | 1 | 1 | 0 | 100 |
| Paragrafta Boş Bırakılan Yerleri Tamamlama | 1 | 0 | 1 | 0 |
| Paragrafta Yardımcı Düşünceler | 14 | 7 | 7 | 50 |
| Paragrafta Ana Düşünce (Ana Fikir) | 3 | 3 | 0 | 100 |
| Diyalogta Boş Bırakılan Yerleri Tamamlama | 1 | 1 | 0 | 100 |
| Paragrafın Karşılık Olduğu Soruyu Belirleme | 1 | 1 | 0 | 100 |
| Paragrafa Özgü Soru Kökü | 1 | 1 | 0 | 100 |

| | | Soru | Doğru | Yanlış | Boş | Net | Başarı | |
|----------------------|---|---|-------|--------|-----|-------|--------|--|
| Matematik-1 | | 30 | 12 | 8 | 10 | 10,00 | % 33 | |
| Geometri | | 10 | 0 | 0 | 10 | 0,00 | % 0 | |
| TYT Matematik | | 40 | 12 | 8 | 20 | 10,00 | % 25 | |
| Cevap Anahtarı | B | BCAEAEACECDDBAEDCEBCEBDCECDCCACDEBCAEED | | | | | | |
| Cevaplarınız | | BaEbEACaCDBe DbE D a D C | | | | | | |

| | S | D | Y | B% |
|---|---|---|---|-----|
| Matematik-1 | 0 | 0 | 0 | 0 |
| Rasyonel Sayılar | 1 | 1 | 0 | 100 |
| Ondalık Sayılar | 1 | 0 | 1 | 0 |
| Kökü ifadeler | 1 | 0 | 1 | 0 |
| Ardışık Sayılar | 1 | 1 | 0 | 100 |
| MUTLAK DEĞER | 1 | 1 | 0 | 100 |
| EBOB-EKOK | 1 | 1 | 0 | 100 |
| Mutlak Değerli Denklemler | 1 | 0 | 1 | 0 |
| BİRİNCİ DERECEDEDEN DENKLEMLER VE EŞİTSİZLİKLER | 2 | 2 | 0 | 100 |
| Birinci Dereceden Bir Bilinmeyenli Denklemler | 1 | 1 | 0 | 100 |
| Üslü ifadeler | 1 | 0 | 1 | 0 |
| Tek ve Çift Sayılar | 1 | 0 | 1 | 0 |
| Sayı Problemleri | 4 | 0 | 2 | 0 |
| Yüzde, Kar-Zarar Problemleri | 2 | 0 | 0 | 0 |
| Periyodik Durumlar | 1 | 0 | 1 | 0 |
| Hareket Problemleri | 1 | 1 | 0 | 100 |
| Grafik Problemleri | 1 | 0 | 0 | 0 |
| Rutin Olmayan Problemler | 2 | 0 | 0 | 0 |
| Merkezi Eğilim ve Yayılım Ölçütleri | 1 | 1 | 0 | 100 |
| MANTIK | 1 | 1 | 0 | 100 |
| Küme Kavramı ve Kümelere İşlemler | 1 | 0 | 0 | 0 |

| | | Soru | Doğru | Yanlış | Boş | Net | Başarı | |
|------------------------|---|----------------------------|-------|--------|-----|------|--------|--|
| Tarih-1 | | 5 | 3 | 2 | 0 | 2,50 | % 50 | |
| Coğrafya-1 | | 5 | 2 | 2 | 1 | 1,50 | % 30 | |
| Felsefe | | 5 | 3 | 2 | 0 | 2,50 | % 50 | |
| Din Kült. ve Ahl. Bil. | | 5 | 3 | 1 | 1 | 2,75 | % 55 | |
| Felsefe (Seçmeli) | | 5 | 0 | 0 | 5 | 0,00 | % 0 | |
| TYT Sosyal | | 20 | 11 | 7 | 2 | 9,25 | % 46 | |
| Cevap Anahtarı | B | BDCABDDBADDDABCECADBBCEBEE | | | | | | |
| Cevaplarınız | | BDCdCd ebDDDAceEC Dd | | | | | | |

| | S | D | Y | B% |
|--|---|---|---|-----|
| Tarih-1 | 0 | 0 | 0 | 0 |
| Boylardan Devlete | 1 | 1 | 0 | 100 |
| Abbasi Devleti ve Türkler | 1 | 0 | 1 | 0 |
| XIX. Yüzyılda Sosyal Hayattaki Değişimler | 1 | 1 | 0 | 100 |
| İşgallerin Başlaması ve Millî Mücadele'ye Hazırlık | 1 | 1 | 0 | 100 |
| Millî Mücadele'de Cepheleler | 1 | 0 | 1 | 0 |
| Coğrafya-1 | 0 | 0 | 0 | 0 |
| Haritalarda Temel Kavramlar | 1 | 0 | 1 | 0 |
| Göçler ve Göçlerin Nedenleri | 1 | 0 | 0 | 0 |
| Yeryüzündeki İklim Tipleri | 1 | 1 | 0 | 100 |
| Bölge ve Bölge Türleri | 1 | 0 | 1 | 0 |
| Afetlerin Dağılışı ve Afetlerden Korunma Yolları | 1 | 1 | 0 | 100 |
| Felsefe | 0 | 0 | 0 | 0 |
| Felsefenin Anlamı | 1 | 1 | 0 | 100 |
| Düşünme ve Akıl Yürütmede Dilin Önemi | 1 | 1 | 0 | 100 |
| 15. Yüzyıl - 17. Yüzyıl Filozoflarının Felsefi Görüşleri | 1 | 1 | 0 | 100 |
| Ahlak Felsefesi | 1 | 0 | 1 | 0 |
| Sanat Felsefesi | 1 | 0 | 1 | 0 |
| Din Kült. ve Ahl. Bil. | 0 | 0 | 0 | 0 |
| Din ve İslam | 1 | 1 | 0 | 100 |
| Bilgi ve İnanç | 1 | 1 | 0 | 100 |
| İnança İlgili Meseleler | 1 | 1 | 0 | 100 |

| | | Soru | Doğru | Yanlış | Boş | Net | Başarı | |
|----------------|---|----------------------|-------|--------|-----|-------|--------|--|
| Fizik | | 7 | 0 | 3 | 4 | -0,75 | % 0 | |
| Kimya | | 7 | 1 | 1 | 5 | 0,75 | % 11 | |
| Biyoloji | | 6 | 0 | 0 | 6 | 0,00 | % 0 | |
| TYT Fen | | 20 | 1 | 4 | 15 | 0,00 | % 0 | |
| Cevap Anahtarı | B | EABBCCDDCCDEBACDAEBA | | | | | | |
| Cevaplarınız | | d e a a A | | | | | | |

| | S | D | Y | B% |
|---|---|---|---|-----|
| Fizik | 0 | 0 | 0 | 0 |
| Fiziksel Niceliklerin Sınıflandırılması | 1 | 0 | 0 | 0 |
| İvme | 1 | 0 | 1 | 0 |
| Elektrik Devreleri | 1 | 0 | 0 | 0 |
| Isı, Sıcaklık ve İç Enerji | 1 | 0 | 0 | 0 |
| Kaldırma Kuvveti | 1 | 0 | 1 | 0 |
| Renkler | 1 | 0 | 0 | 0 |
| Düzlük Aynalar | 1 | 0 | 1 | 0 |
| Kimya | 0 | 0 | 0 | 0 |
| Kimyanın Sembolik Dili | 1 | 0 | 0 | 0 |
| ATOM VE PERİYODİK SİSTEM | 1 | 0 | 0 | 0 |
| Sıvılar | 1 | 0 | 0 | 0 |
| Güçlü Etkileşimler / İyonik Bağ | 1 | 0 | 1 | 0 |
| Mol Kavramı | 1 | 0 | 0 | 0 |
| Ayırma ve Safaştırma Teknikleri | 1 | 1 | 0 | 100 |
| Asit ve Bazların Metallerle Tepkimeleri | 1 | 0 | 0 | 0 |
| Biyoloji | 0 | 0 | 0 | 0 |
| Bilimsel Yöntem | 1 | 0 | 0 | 0 |
| Hücre Zarından Madde Geçişleri | 1 | 0 | 0 | 0 |
| CANLILAR DÜNYASI | 1 | 0 | 0 | 0 |
| Mitoz | 1 | 0 | 0 | 0 |
| Madde Döngüleri | 1 | 0 | 0 | 0 |
| Soyağaçları (Otozomal) | 1 | 0 | 0 | 0 |

ÇAP TYT TÜRKİYE GENELİ



222,043 % 63,14

MANİSA / YUNUSEMRE
KEP AKADEMİ 12.EŞİT AĞIRLIK

12 - 12347
SILA AKAR

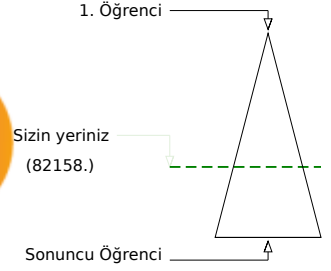
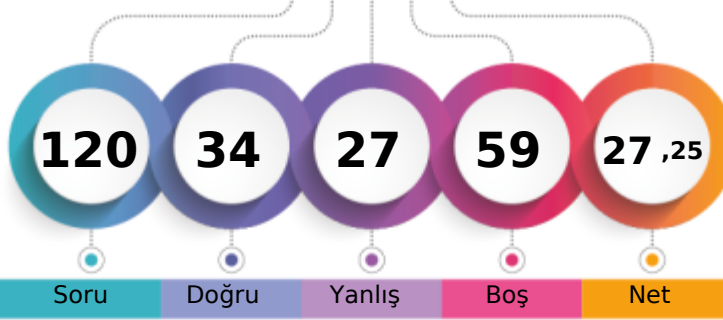

Soru Doğru Yanlış Boş Net

| | Şube | Kurum | İlçe | İl | Genel |
|-------------------------------|------|-------|------|------|---------------|
| Öğrenci Sıra No | 25 | 45 | 1153 | 3154 | 82158 % 63,14 |
| Sınava Katılan Öğrenci Sayısı | 41 | 67 | 1435 | 4588 | 130119 |

| | Soru | Doğru | Yanlış | Boş | Net | Başarı |
|-------------------|-----------|---------------------------------------|-----------|----------|--------------|-------------|
| TYT Türkçe | 40 | 21 | 15 | 4 | 17,25 | % 43 |
| Cevap Anahtarı | B | EABABDBCBCDEADDCACCBADCCCEBDCDABEDA | | | | |
| Cevaplarınız | | aAedcDabaa DaCACCeeceBADCCEbEBD ABEDA | | | | |

| | S | D | Y | B% |
|---|----------|----------|----------|----------|
| Türkçe | 0 | 0 | 0 | 0 |
| Metne Sözcük Yerleştirme | 1 | 0 | 1 | 0 |
| Sözcükler Arası Anlam İlişkileri | 1 | 0 | 1 | 0 |
| Söz Öbeklerinde Anlam | 2 | 0 | 1 | 0 |
| Cümleyi Yorumlama ve Açıklama | 2 | 2 | 0 | 100 |
| Parçadaki Cümlelerin İçerik ve Özellikleri | 1 | 0 | 1 | 0 |
| İki Cümleyi Birleştirme | 1 | 0 | 1 | 0 |
| Nesne - Zarf Tümleci - Yer Tamlayıcısı | 1 | 0 | 0 | 0 |
| Filiimsiler - Karma | 1 | 0 | 0 | 0 |
| Ses Bilgisi - Karma | 1 | 0 | 1 | 0 |
| Bitişik ve Ayrı Yazılan Kelimeler | 1 | 0 | 1 | 0 |
| Yazım Kuralları - Karma | 1 | 0 | 1 | 0 |
| Noktalama İşaretleri - Karma | 1 | 0 | 1 | 0 |
| Virgül | 1 | 1 | 0 | 100 |
| Düşünceyi Geliştirme Yolları | 1 | 0 | 0 | 0 |
| Paragrafta Anlatım Akışını Bozan Cümle | 1 | 1 | 0 | 100 |
| Paragraf İkiye Ayırma | 1 | 1 | 0 | 100 |
| Paragrafa Cümle Yerleştirme | 1 | 1 | 0 | 100 |
| Paragrafta Boş Bırakılan Yerleri Tamamlama | 1 | 1 | 0 | 100 |
| Paragrafta Yardımcı Düşünceler | 14 | 9 | 5 | 64 |
| Paragrafta Ana Düşünce (Ana Fikir) | 3 | 2 | 1 | 67 |
| Diyalogta Boş Bırakılan Yerleri Tamamlama | 1 | 1 | 0 | 100 |
| Paragrafın Karşılık Olduğu Soruyu Belirleme | 1 | 1 | 0 | 100 |
| Paragrafa Özgü Soru Kökü | 1 | 1 | 0 | 100 |

| | Soru | Doğru | Yanlış | Boş | Net | Başarı |
|----------------------|-----------|---|----------|-----------|-------------|-------------|
| Matematik-1 | 30 | 6 | 2 | 22 | 5,50 | % 18 |
| Geometri | 10 | 0 | 0 | 10 | 0,00 | % 0 |
| TYT Matematik | 40 | 6 | 2 | 32 | 5,50 | % 14 |
| Cevap Anahtarı | B | BCAEAEACECDDBAEDCEBCEBDCEDCCACDEBCEAEED | | | | |
| Cevaplarınız | | e E A D c B C C | | | | |

| | S | D | Y | B% |
|---|----------|----------|----------|----------|
| Matematik-1 | 0 | 0 | 0 | 0 |
| Rasyonel Sayılar | 1 | 0 | 1 | 0 |
| Ondalık Sayılar | 1 | 0 | 0 | 0 |
| Kökü ifadeler | 1 | 0 | 0 | 0 |
| Ardışık Sayılar | 1 | 1 | 0 | 100 |
| MUTLAK DEĞER | 1 | 0 | 0 | 0 |
| EBOB-EKOK | 1 | 1 | 0 | 100 |
| Mutlak Değerli Denklemler | 1 | 0 | 0 | 0 |
| BİRİNCİ DERECEDE DENKLEMLER VE EŞİTSİZLİKLER | 2 | 0 | 0 | 0 |
| Birinci Dereceden Bir Bilinmeyenli Denklemler | 1 | 1 | 0 | 100 |
| Üslü ifadeler | 1 | 0 | 0 | 0 |
| Tek ve Çift Sayılar | 1 | 0 | 0 | 0 |
| Sayı Problemleri | 4 | 0 | 0 | 0 |
| Yüzde, Kar-Zarar Problemleri | 2 | 0 | 0 | 0 |
| Periyodik Durumlar | 1 | 0 | 1 | 0 |
| Hareket Problemleri | 1 | 0 | 0 | 0 |
| Grafik Problemleri | 1 | 0 | 0 | 0 |
| Rutin Olmayan Problemler | 2 | 1 | 0 | 50 |
| Merkezi Eğilim ve Yayılım Ölçütleri | 1 | 0 | 0 | 0 |
| MANTIK | 1 | 0 | 0 | 0 |
| Küme Kavramı ve Kümelerde İşlemler | 1 | 0 | 0 | 0 |

| | Soru | Doğru | Yanlış | Boş | Net | Başarı |
|------------------------|-----------|---------------------------|----------|----------|-------------|-------------|
| Tarih-1 | 5 | 2 | 3 | 0 | 1,25 | % 25 |
| Coğrafya-1 | 5 | 2 | 1 | 2 | 1,75 | % 35 |
| Felsefe | 5 | 3 | 2 | 0 | 2,50 | % 50 |
| Din Küll. ve Ahl. Bil. | 5 | 0 | 3 | 2 | -0,75 | % 0 |
| Felsefe (Seçmeli) | 5 | 0 | 0 | 5 | 0,00 | % 0 |
| TYT Sosyal | 20 | 7 | 9 | 4 | 4,75 | % 24 |
| Cevap Anahtarı | B | BDCABDDBADDDABCECADBBCBEE | | | | |
| Cevaplarınız | | ceCAcD eDDeAcC eb c | | | | |

| | S | D | Y | B% |
|--|----------|----------|----------|----------|
| Tarih-1 | 0 | 0 | 0 | 0 |
| Boylardan Devlete | 1 | 1 | 0 | 100 |
| Abbasi Devleti ve Türkler | 1 | 1 | 0 | 100 |
| XIX. Yüzyılda Sosyal Hayattaki Değişimler | 1 | 0 | 1 | 0 |
| İşgallerin Başlaması ve Millî Mücadele'ye Hazırlık | 1 | 0 | 1 | 0 |
| Millî Mücadele'de Cepheleler | 1 | 0 | 1 | 0 |
| Coğrafya-1 | 0 | 0 | 0 | 0 |
| Haritalarda Temel Kavramlar | 1 | 0 | 0 | 0 |
| Göçler ve Göçlerin Nedenleri | 1 | 0 | 0 | 0 |
| Yeryüzündeki İklim Tipleri | 1 | 1 | 0 | 100 |
| Bölge ve Bölge Türleri | 1 | 0 | 1 | 0 |
| Afetlerin Dağılışı ve Afetlerden Korunma Yolları | 1 | 1 | 0 | 100 |
| Felsefe | 0 | 0 | 0 | 0 |
| Felsefenin Anlamı | 1 | 1 | 0 | 100 |
| Düşünme ve Akıl Yürütmede Dilin Önemi | 1 | 1 | 0 | 100 |
| 15. Yüzyıl - 17. Yüzyıl Filozoflarının Felsefi Görüşleri | 1 | 0 | 1 | 0 |
| Ahlak Felsefesi | 1 | 0 | 1 | 0 |
| Sanat Felsefesi | 1 | 1 | 0 | 100 |
| Din Küll. ve Ahl. Bil. | 0 | 0 | 0 | 0 |
| Din ve İslam | 1 | 0 | 0 | 0 |
| Bilgi ve İnanç | 1 | 0 | 1 | 0 |
| İnança İlgili Meseleler | 1 | 0 | 0 | 0 |

| | Soru | Doğru | Yanlış | Boş | Net | Başarı |
|----------------|-----------|----------------------|----------|-----------|--------------|------------|
| Fizik | 7 | 0 | 0 | 7 | 0,00 | % 0 |
| Kimya | 7 | 0 | 1 | 6 | -0,25 | % 0 |
| Biyoloji | 6 | 0 | 0 | 6 | 0,00 | % 0 |
| TYT Fen | 20 | 0 | 1 | 19 | -0,25 | % 0 |
| Cevap Anahtarı | B | EABBCCDDCCDEBACDAEBA | | | | |
| Cevaplarınız | | b | | | | |

| | S | D | Y | B% |
|---|----------|----------|----------|----------|
| Fizik | 0 | 0 | 0 | 0 |
| Fiziksel Niceliklerin Sınıflandırılması | 1 | 0 | 0 | 0 |
| İvme | 1 | 0 | 0 | 0 |
| Elektrik Devreleri | 1 | 0 | 0 | 0 |
| Isı, Sıcaklık ve İç Enerji | 1 | 0 | 0 | 0 |
| Kaldırma Kuvveti | 1 | 0 | 0 | 0 |
| Renkler | 1 | 0 | 0 | 0 |
| Düzlük Aynalar | 1 | 0 | 0 | 0 |
| Kimya | 0 | 0 | 0 | 0 |
| Kimyanın Sembolik Dili | 1 | 0 | 0 | 0 |
| ATOM VE PERİYODİK SİSTEM | 1 | 0 | 1 | 0 |
| Sıvılar | 1 | 0 | 0 | 0 |
| Güçlü Etkileşimler / İyonik Bağ | 1 | 0 | 0 | 0 |
| Mol Kavramı | 1 | 0 | 0 | 0 |
| Ayırma ve Safaştırma Teknikleri | 1 | 0 | 0 | 0 |
| Asit ve Bazların Metallerle Tepkimeleri | 1 | 0 | 0 | 0 |
| Biyoloji | 0 | 0 | 0 | 0 |
| Bilimsel Yöntem | 1 | 0 | 0 | 0 |
| Hücre Zarından Madde Geçişleri | 1 | 0 | 0 | 0 |
| CANLILAR DÜNYASI | 1 | 0 | 0 | 0 |
| Mitoz | 1 | 0 | 0 | 0 |
| Madde Döngüleri | 1 | 0 | 0 | 0 |
| Soyağaçları (Otozomal) | 1 | 0 | 0 | 0 |

ÇAP TYT TÜRKİYE GENELİ



251,310 % 46,76

MANİSA / YUNUSEMRE
KEP AKADEMİ 12.EŞİT AĞIRLIK

12 - 12401
SUDENAZ YOLCZ

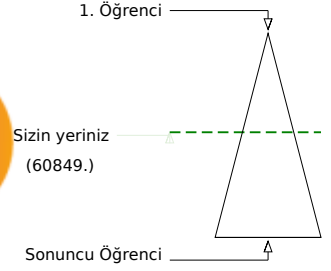
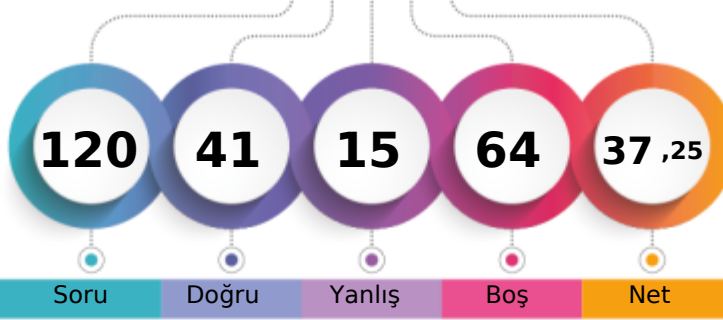

Soru Doğru Yanlış Boş Net

Şube Kurum İlçe İl Genel

Öğrenci Sıra No 21 35 967 2366 60849 % 46,76

Sınava Katılan Öğrenci Sayısı 41 67 1435 4588 130119

| | | Soru | Doğru | Yanlış | Boş | Net | Başarı |
|-------------------|---|---|-------|--------|-----|-------|--------|
| TYT Türkçe | | 40 | 26 | 6 | 8 | 24,50 | % 61 |
| Cevap Anahtarı | A | BAEADBBDECBDCADCCABADECABCCDDCEBCDAEBAD | | | | | |
| Cevaplarınız | | BeaAD B CBC CcDCCeB DECA CdDDC BbD EBAD | | | | | |

| | S | D | Y | B% |
|---|----|---|---|-----|
| Türkçe | 0 | 0 | 0 | 0 |
| Metne Sözcük Yerleştirme | 1 | 1 | 0 | 100 |
| Sözcükler Arası Anlam İlişkileri | 1 | 0 | 1 | 0 |
| Söz Öbeklerinde Anlam | 2 | 1 | 1 | 50 |
| Cümleyi Yorumlama ve Açıklama | 2 | 2 | 0 | 100 |
| Parçadaki Cümlelerin İçerik ve Özellikleri | 1 | 0 | 0 | 0 |
| İki Cümleyi Birleştirme | 1 | 1 | 0 | 100 |
| Nesne - Zarf Tümlüci - Yer Tamlayıcısı | 1 | 0 | 0 | 0 |
| Filiimsiler - Karma | 1 | 0 | 0 | 0 |
| Ses Bilgisi - Karma | 1 | 1 | 0 | 100 |
| Bitişik ve Ayrı Yazılan Kelimeler | 1 | 1 | 0 | 100 |
| Yazım Kuralları - Karma | 1 | 1 | 0 | 100 |
| Noktalama İşaretleri - Karma | 1 | 0 | 0 | 0 |
| Virgül | 1 | 1 | 0 | 100 |
| Düşünceyi Geliştirme Yolları | 1 | 0 | 1 | 0 |
| Paragrafta Anlatım Akışını Bozan Cümle | 1 | 1 | 0 | 100 |
| Paragraf İkiye Ayırma | 1 | 1 | 0 | 100 |
| Paragrafa Cümle Yerleştirme | 1 | 1 | 0 | 100 |
| Paragrafta Boş Bırakılan Yerleri Tamamlama | 1 | 0 | 1 | 0 |
| Paragrafta Yardımcı Düşünceler | 14 | 9 | 2 | 64 |
| Paragrafta Ana Düşünce (Ana Fikir) | 3 | 3 | 0 | 100 |
| Diyalogta Boş Bırakılan Yerleri Tamamlama | 1 | 1 | 0 | 100 |
| Paragrafın Karşılık Olduğu Soruyu Belirleme | 1 | 1 | 0 | 100 |
| Paragrafa Özgü Soru Kökü | 1 | 0 | 0 | 0 |

| | | Soru | Doğru | Yanlış | Boş | Net | Başarı |
|----------------------|---|---|-------|--------|-----|------|--------|
| Matematik-1 | | 30 | 4 | 1 | 25 | 3,75 | % 13 |
| Geometri | | 10 | 0 | 0 | 10 | 0,00 | % 0 |
| TYT Matematik | | 40 | 4 | 1 | 35 | 3,75 | % 9 |
| Cevap Anahtarı | A | BACACEAEDCECBADDCEBCEBECDCCCDACBCDEEADE | | | | | |
| Cevaplarınız | | e A E D B | | | | | |

| | S | D | Y | B% |
|---|---|---|---|-----|
| Matematik-1 | 0 | 0 | 0 | 0 |
| Rasyonel Sayılar | 1 | 0 | 1 | 0 |
| Ondalık Sayılar | 1 | 0 | 0 | 0 |
| Köklü İfadeler | 1 | 0 | 0 | 0 |
| Ardışık Sayılar | 1 | 1 | 0 | 100 |
| MUTLAK DEĞER | 1 | 0 | 0 | 0 |
| EBOB-EKOK | 1 | 0 | 0 | 0 |
| Mutlak Değerli Denklemler | 1 | 0 | 0 | 0 |
| BİRİNCİ DERECEDEDEN DENKLEMLER VE EŞİTSİZLİKLER | 2 | 0 | 0 | 0 |
| Birinci Dereceden Bir Bilinmeyenli Denklemler | 1 | 0 | 0 | 0 |
| Üslü İfadeler | 1 | 0 | 0 | 0 |
| Tek ve Çift Sayılar | 1 | 1 | 0 | 100 |
| Sayı Problemleri | 4 | 0 | 0 | 0 |
| Yüzde, Kar-Zarar Problemleri | 2 | 0 | 0 | 0 |
| Periyodik Durumlar | 1 | 1 | 0 | 100 |
| Hareket Problemleri | 1 | 0 | 0 | 0 |
| Grafik Problemleri | 1 | 0 | 0 | 0 |
| Rutin Olmayan Problemler | 2 | 1 | 0 | 50 |
| Merkezi Eğilim ve Yayılım Ölçüleri | 1 | 0 | 0 | 0 |
| MANTIK | 1 | 0 | 0 | 0 |
| Küme Kavramı ve Kümelere İşlemler | 1 | 0 | 0 | 0 |

| | | Soru | Doğru | Yanlış | Boş | Net | Başarı |
|-------------------------------|---|----------------------------|-------|--------|-----|------|--------|
| Tarih-1 | | 5 | 4 | 1 | 0 | 3,75 | % 75 |
| Coğrafya-1 | | 5 | 2 | 2 | 1 | 1,50 | % 30 |
| Felsefe | | 5 | 3 | 2 | 0 | 2,50 | % 50 |
| Din Kült. ve Ahl. Bil. | | 5 | 2 | 3 | 0 | 1,25 | % 25 |
| Felsefe (Seçmeli) | | 5 | 0 | 0 | 5 | 0,00 | % 0 |
| TYT Sosyal | | 20 | 11 | 8 | 1 | 9,00 | % 45 |
| Cevap Anahtarı | A | CABDBDDADDADDBCECEDBABEEBC | | | | | |
| Cevaplarınız | | CABaBaeDA DdDcCECcee | | | | | |

| | S | D | Y | B% |
|--|---|---|---|-----|
| Tarih-1 | 0 | 0 | 0 | 0 |
| Boylardan Devlete | 1 | 1 | 0 | 100 |
| Abbasi Devleti ve Türkler | 1 | 1 | 0 | 100 |
| XIX. Yüzyılda Sosyal Hayattaki Değişimler | 1 | 1 | 0 | 100 |
| İşgallerin Başlaması ve Millî Mücadele'ye Hazırlık | 1 | 0 | 1 | 0 |
| Millî Mücadele'de Cepheleler | 1 | 1 | 0 | 100 |
| Coğrafya-1 | 0 | 0 | 0 | 0 |
| Haritalarda Temel Kavramlar | 1 | 0 | 1 | 0 |
| Göçler ve Göçlerin Nedenleri | 1 | 0 | 1 | 0 |
| Yeryüzündeki İklim Tipleri | 1 | 1 | 0 | 100 |
| Bölge ve Bölge Türleri | 1 | 1 | 0 | 100 |
| Afetlerin Dağılışı ve Afetlerden Korunma Yolları | 1 | 0 | 0 | 0 |
| Felsefe | 0 | 0 | 0 | 0 |
| Felsefenin Anlamı | 1 | 1 | 0 | 100 |
| Düşünme ve Akıl Yürütmede Dilin Önemi | 1 | 0 | 1 | 0 |
| 15. Yüzyıl - 17. Yüzyıl Filozoflarının Felsefi Görüşleri | 1 | 1 | 0 | 100 |
| Ahlak Felsefesi | 1 | 0 | 1 | 0 |
| Sanat Felsefesi | 1 | 1 | 0 | 100 |
| Din Kült. ve Ahl. Bil. | 0 | 0 | 0 | 0 |
| Din ve İslam | 1 | 1 | 0 | 100 |
| Bilgi ve İnanç | 1 | 1 | 0 | 100 |
| İnança İlgili Meseleler | 1 | 0 | 1 | 0 |

| | | Soru | Doğru | Yanlış | Boş | Net | Başarı |
|----------------|---|---------------------|-------|--------|-----|------|--------|
| TYT Fen | | 20 | 0 | 0 | 20 | 0,00 | % 0 |
| Cevap Anahtarı | A | ABEDDBCCDDCBACADBAE | | | | | |
| Cevaplarınız | | | | | | | |

| | S | D | Y | B% |
|---|---|---|---|----|
| Fizik | 0 | 0 | 0 | 0 |
| Fiziksel Niceliklerin Sınıflandırılması | 1 | 0 | 0 | 0 |
| İvme | 1 | 0 | 0 | 0 |
| Elektrik Devreleri | 1 | 0 | 0 | 0 |
| Isı, Sıcaklık ve İş Enerji | 1 | 0 | 0 | 0 |
| Kaldırma Kuvveti | 1 | 0 | 0 | 0 |
| Renkler | 1 | 0 | 0 | 0 |
| Düzlem Aynalar | 1 | 0 | 0 | 0 |
| Kimya | 0 | 0 | 0 | 0 |
| Kimyanın Sembolik Dili | 1 | 0 | 0 | 0 |
| ATOM VE PERİYODİK SİSTEM | 1 | 0 | 0 | 0 |
| Sıvılar | 1 | 0 | 0 | 0 |
| Güçlü Etkileşimler / İyonik Bağ | 1 | 0 | 0 | 0 |
| Mol Kavramı | 1 | 0 | 0 | 0 |
| Ayırma ve Sıfırlama Teknikleri | 1 | 0 | 0 | 0 |
| Asit ve Bazların Metallerle Tepkimeleri | 1 | 0 | 0 | 0 |
| Biyoloji | 0 | 0 | 0 | 0 |
| Bilimsel Yöntem | 1 | 0 | 0 | 0 |
| Hücre Zarından Madde Geçişleri | 1 | 0 | 0 | 0 |
| CANLILAR DÜNYASI | 1 | 0 | 0 | 0 |
| Mitoz | 1 | 0 | 0 | 0 |
| Madde Döngüleri | 1 | 0 | 0 | 0 |
| Soyağaçları (Otozomal) | 1 | 0 | 0 | 0 |

ÇAP TYT TÜRKİYE GENELİ



268,515 % 38,23

MANİSA / YUNUSEMRE
KEP AKADEMİ 12.EŞİT AĞIRLIK

12 - 12160
TUNAHAN YAĞAŞ

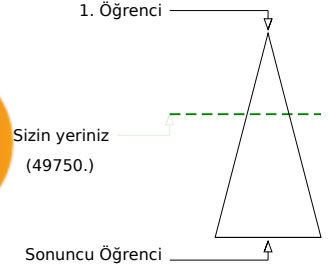
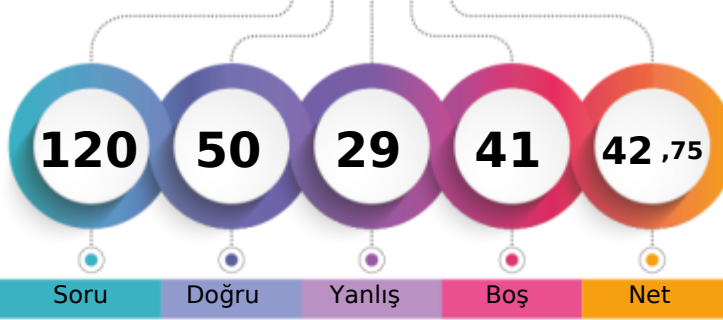

Soru Doğru Yanlış Boş Net

Şube Kurum İlçe İl Genel

Öğrenci Sıra No 17 28 844 1935 49750 % 38,23

Sınava Katılan Öğrenci Sayısı 41 67 1435 4588 130119

| | | Soru | Doğru | Yanlış | Boş | Net | Başarı |
|-------------------|---|---|-------|--------|-----|-------|--------|
| TYT Türkçe | | 40 | 24 | 16 | 0 | 20,00 | % 50 |
| Cevap Anahtarı | A | BAEADBBDECEBCDCADCCABADECABCCDDCEBCDAEBAD | | | | | |
| Cevaplarınız | | BdEADcBbEbBbaCcDbCdDbECCcCeDDCEBeDAcBAD | | | | | |

| | S | D | Y | B% |
|---|----|---|---|-----|
| Türkçe | 0 | 0 | 0 | 0 |
| Metne Sözcük Yerleştirme | 1 | 1 | 0 | 100 |
| Sözcükler Arası Anlam İlişkileri | 1 | 0 | 1 | 0 |
| Söz Öbeklerinde Anlam | 2 | 2 | 0 | 100 |
| Cümleyi Yorumlama ve Açıklama | 2 | 2 | 0 | 100 |
| Parçadaki Cümlelerin İçerik ve Özellikleri | 1 | 0 | 1 | 0 |
| İki Cümleyi Birleştirme | 1 | 1 | 0 | 100 |
| Nesne - Zarf Tümleci - Yer Tamlayıcısı | 1 | 0 | 1 | 0 |
| Filiimsiler - Karma | 1 | 1 | 0 | 100 |
| Ses Bilgisi - Karma | 1 | 0 | 1 | 0 |
| Bitişik ve Ayrı Yazılan Kelimeler | 1 | 1 | 0 | 100 |
| Yazım Kuralları - Karma | 1 | 0 | 1 | 0 |
| Noktalamaya İşaretleri - Karma | 1 | 0 | 1 | 0 |
| Virgül | 1 | 1 | 0 | 100 |
| Düşünceyi Geliştirme Yolları | 1 | 0 | 1 | 0 |
| Paragrafta Anlatım Akışını Bozan Cümle | 1 | 1 | 0 | 100 |
| Paragraf İkiye Ayırma | 1 | 0 | 1 | 0 |
| Paragrafa Cümle Yerleştirme | 1 | 1 | 0 | 100 |
| Paragrafta Boş Bırakılan Yerleri Tamamlama | 1 | 0 | 1 | 0 |
| Paragrafta Yardımcı Düşünceler | 14 | 9 | 5 | 64 |
| Paragrafta Ana Düşünce (Ana Fikir) | 3 | 1 | 2 | 33 |
| Diyalogta Boş Bırakılan Yerleri Tamamlama | 1 | 1 | 0 | 100 |
| Paragrafın Karşılık Olduğu Soruyu Belirleme | 1 | 1 | 0 | 100 |
| Paragrafa Özgü Soru Kökü | 1 | 1 | 0 | 100 |

| | | Soru | Doğru | Yanlış | Boş | Net | Başarı |
|----------------------|---|---|-------|--------|-----|------|--------|
| Matematik-1 | | 30 | 10 | 5 | 15 | 8,75 | % 29 |
| Geometri | | 10 | 1 | 0 | 9 | 1,00 | % 10 |
| TYT Matematik | | 40 | 11 | 5 | 24 | 9,75 | % 24 |
| Cevap Anahtarı | A | BACACEAEDCECBADDCEBCEBECDCCDCCACBCEDEAEDE | | | | | |
| Cevaplarınız | | BAbACEebDbEC cD E E | | | | | |

| | S | D | Y | B% |
|---|---|---|---|-----|
| Matematik-1 | 0 | 0 | 0 | 0 |
| Rasyonel Sayılar | 1 | 1 | 0 | 100 |
| Ondalık Sayılar | 1 | 1 | 0 | 100 |
| Köklü İfadeler | 1 | 0 | 1 | 0 |
| Ardışık Sayılar | 1 | 1 | 0 | 100 |
| MUTLAK DEĞER | 1 | 1 | 0 | 100 |
| EBOB-EKOK | 1 | 1 | 0 | 100 |
| Mutlak Değerli Denklemler | 1 | 0 | 1 | 0 |
| BİRİNCİ DERECEDEDEN DENKLEMLER VE EŞİTSİZLİKLER | 2 | 1 | 1 | 50 |
| Birinci Dereceden Bir Bilinmeyenli Denklemler | 1 | 1 | 0 | 100 |
| Üslü İfadeler | 1 | 0 | 1 | 0 |
| Tek ve Çift Sayılar | 1 | 1 | 0 | 100 |
| Sayı Problemleri | 4 | 0 | 0 | 0 |
| Yüzde, Kar-Zarar Problemleri | 2 | 0 | 1 | 0 |
| Periyodik Durumlar | 1 | 1 | 0 | 100 |
| Hareket Problemleri | 1 | 0 | 0 | 0 |
| Grafik Problemleri | 1 | 1 | 0 | 100 |
| Rutin Olmayan Problemler | 2 | 0 | 0 | 0 |
| Merkezi Eğilim ve Yayılım Ölçütleri | 1 | 0 | 0 | 0 |
| MANTIK | 1 | 0 | 0 | 0 |
| Küme Kavramı ve Kümelerde İşlemler | 1 | 0 | 0 | 0 |

| | | Soru | Doğru | Yanlış | Boş | Net | Başarı |
|-------------------------------|---|---------------------------|-------|--------|-----|-------|--------|
| Tarih-1 | | 5 | 4 | 1 | 0 | 3,75 | % 75 |
| Coğrafya-1 | | 5 | 3 | 2 | 0 | 2,50 | % 50 |
| Felsefe | | 5 | 3 | 2 | 0 | 2,50 | % 50 |
| Din Kült. ve Ahl. Bil. | | 5 | 4 | 0 | 1 | 4,00 | % 80 |
| Felsefe (Seçmeli) | | 5 | 0 | 0 | 5 | 0,00 | % 0 |
| TYT Sosyal | | 20 | 14 | 5 | 1 | 12,75 | % 64 |
| Cevap Anahtarı | A | CABDBDDADDADBECECDBABEEBC | | | | | |
| Cevaplarınız | | CABBBBecADDdCcCECDB | | | | | |

| | S | D | Y | B% |
|--|---|---|---|-----|
| Tarih-1 | 0 | 0 | 0 | 0 |
| Boylardan Devlete | 1 | 1 | 0 | 100 |
| Abbasi Devleti ve Türkler | 1 | 1 | 0 | 100 |
| XIX. Yüzyılda Sosyal Hayattaki Değişimler | 1 | 1 | 0 | 100 |
| İşgallerin Başlaması ve Millî Mücadele'ye Hazırlık | 1 | 0 | 1 | 0 |
| Millî Mücadele'de Cepheleler | 1 | 1 | 0 | 100 |
| Coğrafya-1 | 0 | 0 | 0 | 0 |
| Haritalarda Temel Kavramlar | 1 | 1 | 0 | 100 |
| Göçler ve Göçlerin Nedenleri | 1 | 0 | 1 | 0 |
| Yeryüzündeki İklim Tipleri | 1 | 0 | 1 | 0 |
| Bölge ve Bölge Türleri | 1 | 1 | 0 | 100 |
| Afetlerin Dağılışı ve Afetlerden Korunma Yolları | 1 | 1 | 0 | 100 |
| Felsefe | 0 | 0 | 0 | 0 |
| Felsefenin Anlamı | 1 | 1 | 0 | 100 |
| Düşünme ve Akıl Yürütmede Dilin Önemi | 1 | 0 | 1 | 0 |
| 15. Yüzyıl - 17. Yüzyıl Filozoflarının Felsefi Görüşleri | 1 | 1 | 0 | 100 |
| Ahlak Felsefesi | 1 | 0 | 1 | 0 |
| Sanat Felsefesi | 1 | 1 | 0 | 100 |
| Din Kült. ve Ahl. Bil. | 0 | 0 | 0 | 0 |
| Din ve İslam | 1 | 1 | 0 | 100 |
| Bilgi ve İnanç | 1 | 1 | 0 | 100 |
| İnança İlgili Meseleler | 1 | 1 | 0 | 100 |

| | | Soru | Doğru | Yanlış | Boş | Net | Başarı |
|-----------------|---|----------------------|-------|--------|-----|------|--------|
| Fizik | | 7 | 1 | 3 | 3 | 0,25 | % 4 |
| Kimya | | 7 | 0 | 0 | 7 | 0,00 | % 0 |
| Biyoloji | | 6 | 0 | 0 | 6 | 0,00 | % 0 |
| TYT Fen | | 20 | 1 | 3 | 16 | 0,25 | % 1 |
| Cevap Anahtarı | A | ABEDDBCCDDCBAECADBAE | | | | | |
| Cevaplarınız | | edE e | | | | | |

| | S | D | Y | B% |
|---|---|---|---|-----|
| Fizik | 0 | 0 | 0 | 0 |
| Fiziksel Niceliklerin Sınıflandırılması | 1 | 0 | 1 | 0 |
| İvme | 1 | 0 | 1 | 0 |
| Elektrik Devreleri | 1 | 1 | 0 | 100 |
| Isı, Sıcaklık ve İç Enerji | 1 | 0 | 0 | 0 |
| Kaldırma Kuvveti | 1 | 0 | 0 | 0 |
| Renkler | 1 | 0 | 0 | 0 |
| Düzlük Aynalar | 1 | 0 | 1 | 0 |
| Kimya | 0 | 0 | 0 | 0 |
| Kimyanın Sembolik Dili | 1 | 0 | 0 | 0 |
| ATOM VE PERİYODİK SİSTEM | 1 | 0 | 0 | 0 |
| Sıvılar | 1 | 0 | 0 | 0 |
| Güçlü Etkileşimler / İyonik Bağ | 1 | 0 | 0 | 0 |
| Mol Kavramı | 1 | 0 | 0 | 0 |
| Ayırma ve Safaştırma Teknikleri | 1 | 0 | 0 | 0 |
| Asit ve Bazların Metallerle Tepkimeleri | 1 | 0 | 0 | 0 |
| Biyoloji | 0 | 0 | 0 | 0 |
| Bilimsel Yöntem | 1 | 0 | 0 | 0 |
| Hücre Zarından Madde Geçişleri | 1 | 0 | 0 | 0 |
| CANLILAR DÜNYASI | 1 | 0 | 0 | 0 |
| Mitoz | 1 | 0 | 0 | 0 |
| Madde Döngüleri | 1 | 0 | 0 | 0 |
| Soyağaçları (Otozomal) | 1 | 0 | 0 | 0 |

ÇAP TYT TÜRKİYE GENELİ



164,958 % 89,29

MANİSA / YUNUSEMRE
KEP AKADEMİ 12.EŞİT AĞIRLIK

12 - 12261
ZEHRA BETÜL ŞAHİN

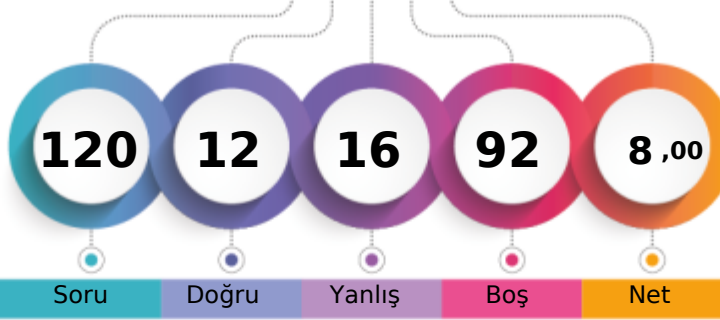

1. Öğrenci

Sizin yeriniz
(116179.)

Sonuncu Öğrenci

↑

Soru Doğru Yanlış Boş Net

Şube Kurum İlçe İl Genel

Öğrenci Sıra No 39 64 1376 4247 116179 % 89,29

Sınava Katılan Öğrenci Sayısı 41 67 1435 4588 130119

| | | Soru | Doğru | Yanlış | Boş | Net | Başarı |
|-------------------|---|---|-------|--------|-----|------|--------|
| TYT Türkçe | | 40 | 12 | 11 | 17 | 9,25 | % 23 |
| Cevap Anahtarı | A | BAEADBBDECBDCADCCABADECABCCDDCEBCDAEBAD | | | | | |
| Cevaplarınız | | ddE baa aDbAebC BA E Aa DbCEB | | | | | |

| | S | D | Y | B% |
|---|----|---|---|-----|
| Türkçe | 0 | 0 | 0 | 0 |
| Metne Sözcük Yerleştirme | 1 | 0 | 1 | 0 |
| Sözcükler Arası Anlam İlişkileri | 1 | 0 | 1 | 0 |
| Söz Öbeklerinde Anlam | 2 | 1 | 0 | 50 |
| Cümleyi Yorumlama ve Açıklama | 2 | 0 | 1 | 0 |
| Parçadaki Cümlelerin İçerik ve Özellikleri | 1 | 0 | 1 | 0 |
| İki Cümleyi Birleştirme | 1 | 0 | 1 | 0 |
| Nesne - Zarf Tümlenci - Yer Tamlayıcısı | 1 | 0 | 0 | 0 |
| Filiisimler - Karma | 1 | 0 | 0 | 0 |
| Ses Bilgisi - Karma | 1 | 0 | 0 | 0 |
| Bitişik ve Ayrı Yazılan Kelimeler | 1 | 0 | 0 | 0 |
| Yazım Kuralları - Karma | 1 | 0 | 1 | 0 |
| Noktalamaya İşaretleri - Karma | 1 | 1 | 0 | 100 |
| Virgül | 1 | 0 | 1 | 0 |
| Düşünceyi Geliştirme Yolları | 1 | 1 | 0 | 100 |
| Paragrafta Anlatım Akışını Bozan Cümle | 1 | 0 | 1 | 0 |
| Paragrafı İkiye Ayırma | 1 | 0 | 1 | 0 |
| Paragrafa Cümle Yerleştirme | 1 | 1 | 0 | 100 |
| Paragrafta Boş Bırakılan Yerleri Tamamlama | 1 | 0 | 0 | 0 |
| Paragrafta Yardımcı Düşünceler | 14 | 5 | 2 | 36 |
| Paragrafta Ana Düşünce (Ana Fikir) | 3 | 1 | 0 | 33 |
| Diyalogta Boş Bırakılan Yerleri Tamamlama | 1 | 1 | 0 | 100 |
| Paragrafın Karşılık Olduğu Soruyu Belirleme | 1 | 0 | 0 | 0 |
| Paragrafa Özgü Soru Kökü | 1 | 1 | 0 | 100 |

| | | Soru | Doğru | Yanlış | Boş | Net | Başarı |
|----------------------|---|--|-------|--------|-----|------|--------|
| TYT Matematik | | 40 | 0 | 0 | 40 | 0,00 | % 0 |
| Cevap Anahtarı | A | BACACEAEDCECBADDCBCEBCEBCDCCDACCBCDEEADE | | | | | |
| Cevaplarınız | | | | | | | |

| | S | D | Y | B% |
|---|---|---|---|----|
| Matematik-1 | 0 | 0 | 0 | 0 |
| Rasyonel Sayılar | 1 | 0 | 0 | 0 |
| Ondalık Sayılar | 1 | 0 | 0 | 0 |
| Kökü İfadeler | 1 | 0 | 0 | 0 |
| Ardışık Sayılar | 1 | 0 | 0 | 0 |
| MUTLAK DEĞER | 1 | 0 | 0 | 0 |
| EBOB-EKOK | 1 | 0 | 0 | 0 |
| Mutlak Değerli Denklemler | 1 | 0 | 0 | 0 |
| BİRİNCİ DERECEDEDEN DENKLEMLER VE EŞİTSİZLİKLER | 2 | 0 | 0 | 0 |
| Birinci Dereceden Bir Bilinmeyenli Denklemler | 1 | 0 | 0 | 0 |
| Üslü İfadeler | 1 | 0 | 0 | 0 |
| Tek ve Çift Sayılar | 1 | 0 | 0 | 0 |
| Sayı Problemleri | 4 | 0 | 0 | 0 |
| Yüzde, Kar-Zarar Problemleri | 2 | 0 | 0 | 0 |
| Periyodik Durumlar | 1 | 0 | 0 | 0 |
| Hareket Problemleri | 1 | 0 | 0 | 0 |
| Grafik Problemleri | 1 | 0 | 0 | 0 |
| Rutin Olmayan Problemler | 2 | 0 | 0 | 0 |
| Merkezi Eğilim ve Yayılım Ölçüleri | 1 | 0 | 0 | 0 |
| MANTIK | 1 | 0 | 0 | 0 |
| Küme Kavramı ve Kümelerde İşlemler | 1 | 0 | 0 | 0 |
| Küme Problemleri | 1 | 0 | 0 | 0 |
| Oran ve Orantı | 1 | 0 | 0 | 0 |
| Üstel, logaritmik denklemlerin ve eşitsizliklerin çözüm kümelerini bulur. | 1 | 0 | 0 | 0 |
| Sayma Yöntemleri | 1 | 0 | 0 | 0 |

| | | Soru | Doğru | Yanlış | Boş | Net | Başarı |
|-------------------------------|---|--------------------------|-------|--------|-----|-------|--------|
| Tarih-1 | | 5 | 0 | 0 | 5 | 0,00 | % 0 |
| Coğrafya-1 | | 5 | 0 | 4 | 1 | -1,00 | % 0 |
| Felsefe | | 5 | 0 | 0 | 5 | 0,00 | % 0 |
| Din Kült. ve Ahl. Bil. | | 5 | 0 | 1 | 4 | -0,25 | % 0 |
| Felsefe (Seçmeli) | | 5 | 0 | 0 | 5 | 0,00 | % 0 |
| TYT Sosyal | | 20 | 0 | 5 | 15 | -1,25 | % 0 |
| Cevap Anahtarı | A | CABDBDDADDADBCECDBABEEBC | | | | | |
| Cevaplarınız | | ae ea b | | | | | |

| | S | D | Y | B% |
|--|---|---|---|----|
| Tarih-1 | 0 | 0 | 0 | 0 |
| Boylardan Devlete | 1 | 0 | 0 | 0 |
| Abbasi Devleti ve Türkler | 1 | 0 | 0 | 0 |
| XIX. Yüzyılda Sosyal Hayattaki Değişimler | 1 | 0 | 0 | 0 |
| İşgallerin Başlaması ve Millî Mücadele'ye Hazırlık | 1 | 0 | 0 | 0 |
| Millî Mücadele'de Cepheleler | 1 | 0 | 0 | 0 |
| Coğrafya-1 | 0 | 0 | 0 | 0 |
| Haritalarda Temel Kavramlar | 1 | 0 | 1 | 0 |
| Göçler ve Göçlerin Nedenleri | 1 | 0 | 1 | 0 |
| Yeryüzündeki İklim Tipleri | 1 | 0 | 0 | 0 |
| Bölge ve Bölge Türleri | 1 | 0 | 1 | 0 |
| Afetlerin Dağılışı ve Afetlerden Korunma Yolları | 1 | 0 | 1 | 0 |
| Felsefe | 0 | 0 | 0 | 0 |
| Felsefenin Anlamı | 1 | 0 | 0 | 0 |
| Düşünme ve Akıl Yürütmede Dilin Önemi | 1 | 0 | 0 | 0 |
| 15. Yüzyıl - 17. Yüzyıl Filozoflarının Felsefi Görüşleri | 1 | 0 | 0 | 0 |
| Ahlak Felsefesi | 1 | 0 | 0 | 0 |
| Sanat Felsefesi | 1 | 0 | 0 | 0 |
| Din Kült. ve Ahl. Bil. | 0 | 0 | 0 | 0 |
| Din ve İslam | 1 | 0 | 0 | 0 |
| Bilgi ve İnanç | 1 | 0 | 1 | 0 |
| İnança İlgili Meseleler | 1 | 0 | 0 | 0 |

| | | Soru | Doğru | Yanlış | Boş | Net | Başarı |
|----------------|---|----------------------|-------|--------|-----|------|--------|
| TYT Fen | | 20 | 0 | 0 | 20 | 0,00 | % 0 |
| Cevap Anahtarı | A | ABEDDBCCDDCBAECADBAE | | | | | |
| Cevaplarınız | | | | | | | |

| | S | D | Y | B% |
|---|---|---|---|----|
| Fizik | 0 | 0 | 0 | 0 |
| Fiziksel Niceliklerin Sınıflandırılması | 1 | 0 | 0 | 0 |
| İvme | 1 | 0 | 0 | 0 |
| Elektrik Devreleri | 1 | 0 | 0 | 0 |
| Isı, Sıcaklık ve İş Enerji | 1 | 0 | 0 | 0 |
| Kaldırma Kuvveti | 1 | 0 | 0 | 0 |
| Renkler | 1 | 0 | 0 | 0 |
| Düzlem Aynalar | 1 | 0 | 0 | 0 |
| Kimya | 0 | 0 | 0 | 0 |
| Kimyanın Sembolik Dili | 1 | 0 | 0 | 0 |
| ATOM VE PERİYODİK SİSTEM | 1 | 0 | 0 | 0 |
| Sıvılar | 1 | 0 | 0 | 0 |
| Güçlü Etkileşimler / İyonik Bağ | 1 | 0 | 0 | 0 |
| Mol Kavramı | 1 | 0 | 0 | 0 |
| Ayırma ve Sıfırlama Teknikleri | 1 | 0 | 0 | 0 |
| Asit ve Bazların Metallerle Tepkimeleri | 1 | 0 | 0 | 0 |
| Biyoloji | 0 | 0 | 0 | 0 |
| Bilimsel Yöntem | 1 | 0 | 0 | 0 |
| Hücre Zarından Madde Geçişleri | 1 | 0 | 0 | 0 |
| CANLILAR DÜNYASI | 1 | 0 | 0 | 0 |
| Mitoz | 1 | 0 | 0 | 0 |
| Madde Döngüleri | 1 | 0 | 0 | 0 |
| Soyağaçları (Otozomal) | 1 | 0 | 0 | 0 |

ÇAP TYT TÜRKİYE GENELİ



218,203 % 65,30

MANİSA / YUNUSEMRE
KEP AKADEMİ 12.EŞİT AĞIRLIK

12 - 0
ZEYNEP ŞİMŞEK

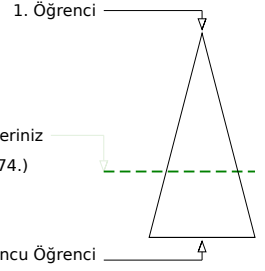
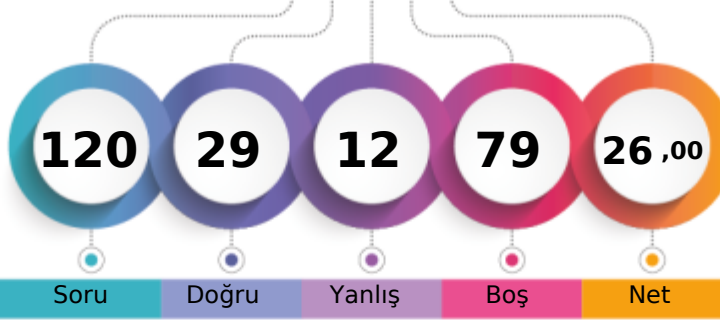

Soru Doğru Yanlış Boş Net

Şube Kurum İlçe İl Genel

Öğrenci Sıra No 26 46 1178 3257 84974 % 65,30

Sınava Katılan Öğrenci Sayısı 41 67 1435 4588 130119

| | | Soru | Doğru | Yanlış | Boş | Net | Başarı |
|-------------------|---|---|-------|--------|-----|-------|--------|
| TYT Türkçe | | 40 | 20 | 9 | 11 | 17,75 | % 44 |
| Cevap Anahtarı | A | BAEADBBDECBDCADCCABADECABCCDDCEBCDAEBAD | | | | | |
| Cevaplarınız | | ceEADac BCDCADCbAedBECABCCaD EB | | | | | |

| | S | D | Y | B% |
|---|----|---|---|-----|
| Türkçe | 0 | 0 | 0 | 0 |
| Metne Sözcük Yerleştirme | 1 | 0 | 1 | 0 |
| Sözcükler Arası Anlam İlişkileri | 1 | 0 | 1 | 0 |
| Söz Öbeklerinde Anlam | 2 | 1 | 0 | 50 |
| Cümleyi Yorumlama ve Açıklama | 2 | 2 | 0 | 100 |
| Parçadaki Cümlelerin İçerik ve Özellikleri | 1 | 0 | 1 | 0 |
| İki Cümleyi Birleştirme | 1 | 0 | 1 | 0 |
| Nesne - Zarf Tümlenci - Yer Tamlayıcısı | 1 | 0 | 0 | 0 |
| Filiimsiler - Karma | 1 | 0 | 0 | 0 |
| Ses Bilgisi - Karma | 1 | 0 | 0 | 0 |
| Bitişik ve Ayrı Yazılan Kelimeler | 1 | 1 | 0 | 100 |
| Yazım Kuralları - Karma | 1 | 1 | 0 | 100 |
| Noktalama İşaretleri - Karma | 1 | 1 | 0 | 100 |
| Virgül | 1 | 1 | 0 | 100 |
| Düşünceyi Geliştirme Yolları | 1 | 1 | 0 | 100 |
| Paragrafta Anlatım Akışını Bozan Cümle | 1 | 1 | 0 | 100 |
| Paragraf İkiye Ayırma | 1 | 1 | 0 | 100 |
| Paragrafa Cümle Yerleştirme | 1 | 0 | 1 | 0 |
| Paragrafta Boş Bırakılan Yerleri Tamamlama | 1 | 1 | 0 | 100 |
| Paragrafta Yardımcı Düşünceler | 14 | 4 | 3 | 29 |
| Paragrafta Ana Düşünce (Ana Fikir) | 3 | 2 | 1 | 67 |
| Diyalogta Boş Bırakılan Yerleri Tamamlama | 1 | 1 | 0 | 100 |
| Paragrafın Karşılık Olduğu Soruyu Belirleme | 1 | 1 | 0 | 100 |
| Paragrafa Özgü Soru Kökü | 1 | 1 | 0 | 100 |

| | | Soru | Doğru | Yanlış | Boş | Net | Başarı |
|----------------------|---|---|-------|--------|-----|------|--------|
| Matematik-1 | | 30 | 1 | 0 | 29 | 1,00 | % 3 |
| Geometri | | 10 | 0 | 0 | 10 | 0,00 | % 0 |
| TYT Matematik | | 40 | 1 | 0 | 39 | 1,00 | % 3 |
| Cevap Anahtarı | A | BACACEAEDCECBADDCEBCEBECDCCDCAEBCDEEADE | | | | | |
| Cevaplarınız | | E | | | | | |

| | S | D | Y | B% |
|---|---|---|---|----|
| Matematik-1 | 0 | 0 | 0 | 0 |
| Rasyonel Sayılar | 1 | 0 | 0 | 0 |
| Ondalık Sayılar | 1 | 0 | 0 | 0 |
| Kökü ifadeler | 1 | 0 | 0 | 0 |
| Ardışık Sayılar | 1 | 0 | 0 | 0 |
| MUTLAK DEĞER | 1 | 0 | 0 | 0 |
| EBOB-EKOK | 1 | 0 | 0 | 0 |
| Mutlak Değerli Denklemler | 1 | 0 | 0 | 0 |
| BİRİNCİ DERECEDEDEN DENKLEMLER VE EŞİTSİZLİKLER | 2 | 1 | 0 | 50 |
| Birinci Dereceden Bir Bilinmeyenli Denklemler | 1 | 0 | 0 | 0 |
| Üslü ifadeler | 1 | 0 | 0 | 0 |
| Tek ve Çift Sayılar | 1 | 0 | 0 | 0 |
| Sayı Problemleri | 4 | 0 | 0 | 0 |
| Yüzde, Kar-Zarar Problemleri | 2 | 0 | 0 | 0 |
| Periyodik Durumlar | 1 | 0 | 0 | 0 |
| Hareket Problemleri | 1 | 0 | 0 | 0 |
| Grafik Problemleri | 1 | 0 | 0 | 0 |
| Rutin Olmayan Problemler | 2 | 0 | 0 | 0 |
| Merkezi Eğilim ve Yayılım Ölçütleri | 1 | 0 | 0 | 0 |
| MANTIK | 1 | 0 | 0 | 0 |
| Küme Kavramı ve Kümelere İşlemler | 1 | 0 | 0 | 0 |

| | | Soru | Doğru | Yanlış | Boş | Net | Başarı |
|-------------------------------|---|---------------------------|-------|--------|-----|------|--------|
| Tarih-1 | | 5 | 2 | 0 | 3 | 2,00 | % 40 |
| Coğrafya-1 | | 5 | 3 | 1 | 1 | 2,75 | % 55 |
| Felsefe | | 5 | 2 | 1 | 2 | 1,75 | % 35 |
| Din Kült. ve Ahl. Bil. | | 5 | 1 | 0 | 4 | 1,00 | % 20 |
| Felsefe (Seçmeli) | | 5 | 0 | 0 | 5 | 0,00 | % 0 |
| TYT Sosyal | | 20 | 8 | 2 | 10 | 7,50 | % 38 |
| Cevap Anahtarı | A | CABDBDDADDADBECECDBABEEBC | | | | | |
| Cevaplarınız | | C B Be ADDd B C | | | | | |

| | S | D | Y | B% |
|--|---|---|---|-----|
| Tarih-1 | 0 | 0 | 0 | 0 |
| Boylardan Devlete | 1 | 1 | 0 | 100 |
| Abbasi Devleti ve Türkler | 1 | 0 | 0 | 0 |
| XIX. Yüzyılda Sosyal Hayattaki Değişimler | 1 | 1 | 0 | 100 |
| İşgallerin Başlaması ve Millî Mücadele'ye Hazırlık | 1 | 0 | 0 | 0 |
| Millî Mücadele'de Cepheleler | 1 | 0 | 0 | 0 |
| Coğrafya-1 | 0 | 0 | 0 | 0 |
| Haritalarda Temel Kavramlar | 1 | 1 | 0 | 100 |
| Göçler ve Göçlerin Nedenleri | 1 | 0 | 1 | 0 |
| Yeryüzündeki İklim Tipleri | 1 | 0 | 0 | 0 |
| Bölge ve Bölge Türleri | 1 | 1 | 0 | 100 |
| Afetlerin Dağılışı ve Afetlerden Korunma Yolları | 1 | 1 | 0 | 100 |
| Felsefe | 0 | 0 | 0 | 0 |
| Felsefenin Anlamı | 1 | 1 | 0 | 100 |
| Düşünme ve Akıl Yürütmede Dilin Önemi | 1 | 0 | 1 | 0 |
| 15. Yüzyıl - 17. Yüzyıl Filozoflarının Felsefi Görüşleri | 1 | 0 | 0 | 0 |
| Ahlak Felsefesi | 1 | 1 | 0 | 100 |
| Sanat Felsefesi | 1 | 0 | 0 | 0 |
| Din Kült. ve Ahl. Bil. | 0 | 0 | 0 | 0 |
| Din ve İslam | 1 | 0 | 0 | 0 |
| Bilgi ve İnanç | 1 | 1 | 0 | 100 |
| İnança İlgili Meseleler | 1 | 0 | 0 | 0 |

| | | Soru | Doğru | Yanlış | Boş | Net | Başarı |
|-----------------|---|----------------------|-------|--------|-----|-------|--------|
| Fizik | | 7 | 0 | 1 | 6 | -0,25 | % 0 |
| Kimya | | 7 | 0 | 0 | 7 | 0,00 | % 0 |
| Biyoloji | | 6 | 0 | 0 | 6 | 0,00 | % 0 |
| TYT Fen | | 20 | 0 | 1 | 19 | -0,25 | % 0 |
| Cevap Anahtarı | A | ABEDDBCCDDCBAECADBAE | | | | | |
| Cevaplarınız | | e | | | | | |

| | S | D | Y | B% |
|---|---|---|---|----|
| Fizik | 0 | 0 | 0 | 0 |
| Fiziksel Niceliklerin Sınıflandırılması | 1 | 0 | 0 | 0 |
| İvme | 1 | 0 | 0 | 0 |
| Elektrik Devreleri | 1 | 0 | 0 | 0 |
| Isı, Sıcaklık ve İç Enerji | 1 | 0 | 1 | 0 |
| Kaldırma Kuvveti | 1 | 0 | 0 | 0 |
| Renkler | 1 | 0 | 0 | 0 |
| Düzlük Aynalar | 1 | 0 | 0 | 0 |
| Kimya | 0 | 0 | 0 | 0 |
| Kimyanın Sembolik Dili | 1 | 0 | 0 | 0 |
| ATOM VE PERİYODİK SİSTEM | 1 | 0 | 0 | 0 |
| Sıvılar | 1 | 0 | 0 | 0 |
| Güçlü Etkileşimler / İyonik Bağ | 1 | 0 | 0 | 0 |
| Mol Kavramı | 1 | 0 | 0 | 0 |
| Ayırma ve Safaştırma Teknikleri | 1 | 0 | 0 | 0 |
| Asit ve Bazların Metallerle Tepkimeleri | 1 | 0 | 0 | 0 |
| Biyoloji | 0 | 0 | 0 | 0 |
| Bilimsel Yöntem | 1 | 0 | 0 | 0 |
| Hücre Zarından Madde Geçişleri | 1 | 0 | 0 | 0 |
| CANLILAR DÜNYASI | 1 | 0 | 0 | 0 |
| Mitoz | 1 | 0 | 0 | 0 |
| Madde Döngüleri | 1 | 0 | 0 | 0 |
| Soyağaçları (Otozomal) | 1 | 0 | 0 | 0 |

ÇAP TYT TÜRKİYE GENELİ



313,393 % 20,83

MANİSA / YUNUSEMRE
KEP AKADEMİ 12.EŞİT AĞIRLIK

12A - 12015
ARDA KUMOVA

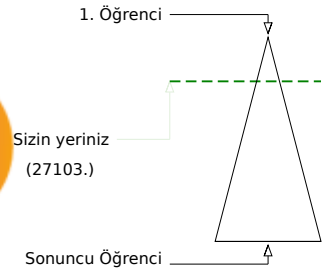
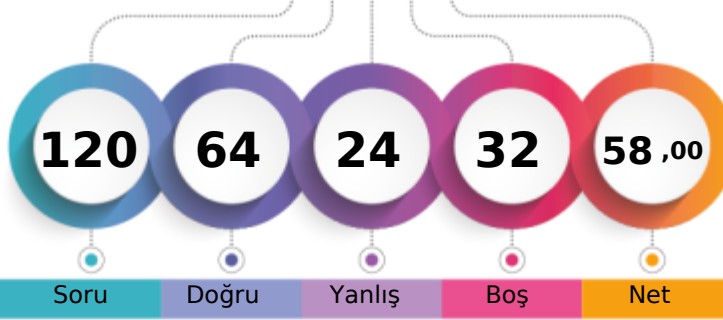

Soru Doğru Yanlış Boş Net

| | Şube | Kurum | İlçe | İl | Genel |
|-------------------------------|------|-------|------|------|---------------|
| Öğrenci Sıra No | 4 | 13 | 546 | 1015 | 27103 % 20,83 |
| Sınava Katılan Öğrenci Sayısı | 13 | 67 | 1435 | 4588 | 130119 |

| | Soru | Doğru | Yanlış | Boş | Net | Başarı |
|-------------------|-----------|--|----------|----------|--------------|-------------|
| TYT Türkçe | 40 | 31 | 9 | 0 | 28,75 | % 72 |
| Cevap Anahtarı | B | EABABDBCBCDEADDCACCBADCEBADCCEBCDEBCDABEDA | | | | |
| Cevaplarınız | | EAdddcaCBCDEADaCeCCADBCEBAdCeDEBCDABEDA | | | | |

| | S | D | Y | B% |
|---|----------|----------|----------|----------|
| Türkçe | 0 | 0 | 0 | 0 |
| Metne Sözcük Yerleştirme | 1 | 0 | 1 | 0 |
| Sözcükler Arası Anlam İlişkileri | 1 | 0 | 1 | 0 |
| Söz Öbeklerinde Anlam | 2 | 2 | 0 | 100 |
| Cümleyi Yorumlama ve Açıklama | 2 | 1 | 1 | 50 |
| Parçadaki Cümlelerin İçerik ve Özellikleri | 1 | 0 | 1 | 0 |
| İki Cümleyi Birleştirme | 1 | 0 | 1 | 0 |
| Nesne - Zarf Tümleci - Yer Tamlayıcısı | 1 | 1 | 0 | 100 |
| Filiimsiler - Karma | 1 | 1 | 0 | 100 |
| Ses Bilgisi - Karma | 1 | 1 | 0 | 100 |
| Bitişik ve Ayrı Yazılan Kelimeler | 1 | 1 | 0 | 100 |
| Yazım Kuralları - Karma | 1 | 1 | 0 | 100 |
| Noktalamaya İşaretleri - Karma | 1 | 0 | 1 | 0 |
| Virgül | 1 | 1 | 0 | 100 |
| Düşünceyi Geliştirme Yolları | 1 | 1 | 0 | 100 |
| Paragrafta Anlatım Akışını Bozan Cümle | 1 | 1 | 0 | 100 |
| Paragraf İkiye Ayırma | 1 | 1 | 0 | 100 |
| Paragrafa Cümle Yerleştirme | 1 | 1 | 0 | 100 |
| Paragrafta Boş Bırakılan Yerleri Tamamlama | 1 | 0 | 1 | 0 |
| Paragrafta Yardımcı Düşünceler | 14 | 13 | 1 | 93 |
| Paragrafta Ana Düşünce (Ana Fikir) | 3 | 2 | 1 | 67 |
| Diyalogta Boş Bırakılan Yerleri Tamamlama | 1 | 1 | 0 | 100 |
| Paragrafın Karşılık Olduğu Soruyu Belirleme | 1 | 1 | 0 | 100 |
| Paragrafa Özgü Soru Kökü | 1 | 1 | 0 | 100 |

| | Soru | Doğru | Yanlış | Boş | Net | Başarı |
|----------------------|-----------|--|----------|-----------|--------------|-------------|
| Matematik-1 | 30 | 15 | 5 | 10 | 13,75 | % 46 |
| Geometri | 10 | 1 | 0 | 9 | 1,00 | % 10 |
| TYT Matematik | 40 | 16 | 5 | 19 | 14,75 | % 37 |
| Cevap Anahtarı | B | BCAEAEACECDDBAEDCEBCEBDCCECDCCACDEBCAEED | | | | |
| Cevaplarınız | | BCAEAEACd Dbd d b C DCbC C C | | | | |

| | S | D | Y | B% |
|---|----------|----------|----------|----------|
| Matematik-1 | 0 | 0 | 0 | 0 |
| Rasyonel Sayılar | 1 | 1 | 0 | 100 |
| Ondalık Sayılar | 1 | 1 | 0 | 100 |
| Kökü ifadeler | 1 | 1 | 0 | 100 |
| Ardışık Sayılar | 1 | 1 | 0 | 100 |
| MUTLAK DEĞER | 1 | 1 | 0 | 100 |
| EBOB-EKOK | 1 | 1 | 0 | 100 |
| Mutlak Değerli Denklemler | 1 | 1 | 0 | 100 |
| BİRİNCİ DERECEDEDEN DENKLEMLER VE EŞİTSİZLİKLER | 2 | 1 | 0 | 50 |
| Birinci Dereceden Bir Bilinmeyenli Denklemler | 1 | 1 | 0 | 100 |
| Üslü ifadeler | 1 | 1 | 0 | 100 |
| Tek ve Çift Sayılar | 1 | 0 | 1 | 0 |
| Sayı Problemleri | 4 | 1 | 1 | 25 |
| Yüzde, Kar-Zarar Problemleri | 2 | 1 | 1 | 50 |
| Periyodik Durumlar | 1 | 1 | 0 | 100 |
| Hareket Problemleri | 1 | 0 | 1 | 0 |
| Grafik Problemleri | 1 | 0 | 0 | 0 |
| Rutin Olmayan Problemler | 2 | 0 | 0 | 0 |
| Merkezi Eğilim ve Yayılım Ölçütleri | 1 | 0 | 0 | 0 |
| MANTIK | 1 | 1 | 0 | 100 |
| Küme Kavramı ve Kümelere İşlemler | 1 | 0 | 0 | 0 |

| | Soru | Doğru | Yanlış | Boş | Net | Başarı |
|------------------------|-----------|----------------------------|----------|----------|--------------|--------------|
| Tarih-1 | 5 | 5 | 0 | 0 | 5,00 | % 100 |
| Coğrafya-1 | 5 | 4 | 1 | 0 | 3,75 | % 75 |
| Felsefe | 5 | 3 | 1 | 1 | 2,75 | % 55 |
| Din Küll. ve Ahl. Bil. | 5 | 4 | 1 | 0 | 3,75 | % 75 |
| Felsefe (Seçmeli) | 5 | 0 | 0 | 5 | 0,00 | % 0 |
| TYT Sosyal | 20 | 16 | 3 | 1 | 15,25 | % 76 |
| Cevap Anahtarı | B | BDCABDDBADDDABCECADBBCEBEE | | | | |
| Cevaplarınız | | BDCABDDBAeDD cCECADE | | | | |

| | S | D | Y | B% |
|--|----------|----------|----------|----------|
| Tarih-1 | 0 | 0 | 0 | 0 |
| Boylardan Devlete | 1 | 1 | 0 | 100 |
| Abbasi Devleti ve Türkler | 1 | 1 | 0 | 100 |
| XIX. Yüzyılda Sosyal Hayattaki Değişimler | 1 | 1 | 0 | 100 |
| İşgallerin Başlaması ve Millî Mücadele'ye Hazırlık | 1 | 1 | 0 | 100 |
| Millî Mücadele'de Cepheleler | 1 | 1 | 0 | 100 |
| Coğrafya-1 | 0 | 0 | 0 | 0 |
| Haritalarda Temel Kavramlar | 1 | 1 | 0 | 100 |
| Göçler ve Göçlerin Nedenleri | 1 | 1 | 0 | 100 |
| Yeryüzündeki İklim Tipleri | 1 | 1 | 0 | 100 |
| Bölge ve Bölge Türleri | 1 | 1 | 0 | 100 |
| Afetlerin Dağılışı ve Afetlerden Korunma Yolları | 1 | 0 | 1 | 0 |
| Felsefe | 0 | 0 | 0 | 0 |
| Felsefenin Anlamı | 1 | 1 | 0 | 100 |
| Düşünme ve Akıl Yürütmede Dilin Önemi | 1 | 0 | 0 | 0 |
| 15. Yüzyıl - 17. Yüzyıl Filozoflarının Felsefi Görüşleri | 1 | 1 | 0 | 100 |
| Ahlak Felsefesi | 1 | 0 | 1 | 0 |
| Sanat Felsefesi | 1 | 1 | 0 | 100 |
| Din Küll. ve Ahl. Bil. | 0 | 0 | 0 | 0 |
| Din ve İslam | 1 | 1 | 0 | 100 |
| Bilgi ve İnanç | 1 | 1 | 0 | 100 |
| İnança İlgili Meseleler | 1 | 1 | 0 | 100 |

| | Soru | Doğru | Yanlış | Boş | Net | Başarı |
|----------------|-----------|----------------------|----------|-----------|--------------|------------|
| Fizik | 7 | 0 | 5 | 2 | -1,25 | % 0 |
| Kimya | 7 | 1 | 0 | 6 | 1,00 | % 14 |
| Biyoloji | 6 | 0 | 2 | 4 | -0,50 | % 0 |
| TYT Fen | 20 | 1 | 7 | 12 | -0,75 | % 0 |
| Cevap Anahtarı | B | EABBCCDDCCDEBACDAEBA | | | | |
| Cevaplarınız | | ee eea A b d | | | | |

| | S | D | Y | B% |
|---|----------|----------|----------|----------|
| Fizik | 0 | 0 | 0 | 0 |
| Fiziksel Niceliklerin Sınıflandırılması | 1 | 0 | 1 | 0 |
| İvme | 1 | 0 | 1 | 0 |
| Elektrik Devreleri | 1 | 0 | 0 | 0 |
| Isı, Sıcaklık ve İç Enerji | 1 | 0 | 1 | 0 |
| Kaldırma Kuvveti | 1 | 0 | 1 | 0 |
| Renkler | 1 | 0 | 0 | 0 |
| Düzlük Aynalar | 1 | 0 | 1 | 0 |
| Kimya | 0 | 0 | 0 | 0 |
| Kimyanın Sembolik Dili | 1 | 0 | 0 | 0 |
| ATOM VE PERİYODİK SİSTEM | 1 | 0 | 0 | 0 |
| Sıvılar | 1 | 0 | 0 | 0 |
| Güçlü Etkileşimler / İyonik Bağ | 1 | 0 | 0 | 0 |
| Mol Kavramı | 1 | 0 | 0 | 0 |
| Ayırma ve Safaştırma Teknikleri | 1 | 1 | 0 | 100 |
| Asit ve Bazların Metallerle Tepkimeleri | 1 | 0 | 0 | 0 |
| Biyoloji | 0 | 0 | 0 | 0 |
| Bilimsel Yöntem | 1 | 0 | 0 | 0 |
| Hücre Zarından Madde Geçişleri | 1 | 0 | 0 | 0 |
| CANLILAR DÜNYASI | 1 | 0 | 1 | 0 |
| Mitoz | 1 | 0 | 0 | 0 |
| Madde Döngüleri | 1 | 0 | 1 | 0 |
| Soyağaçları (Otozomal) | 1 | 0 | 0 | 0 |

ÇAP TYT TÜRKİYE GENELİ



200,970 % 74,47

MANİSA / YUNUSEMRE
KEP AKADEMİ 12.EŞİT AĞIRLIK

12A - 12029
DAMLA KULA

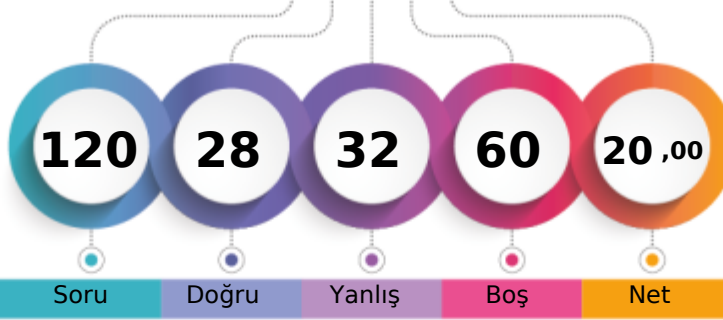

1. Öğrenci

Sizin yeriniz
(96895.)

Sonuncu Öğrenci

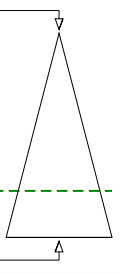

Soru Doğru Yanlış Boş Net

Şube Kurum İlçe İl Genel

Öğrenci Sıra No 13 53 1255 3648 96895 % 74,47

Sınava Katılan Öğrenci Sayısı 13 67 1435 4588 130119

| | | Soru | Doğru | Yanlış | Boş | Net | Başarı |
|-------------------|---|---|-------|--------|-----|-------|--------|
| TYT Türkçe | | 40 | 16 | 20 | 4 | 11,00 | % 28 |
| Cevap Anahtarı | A | BAEADBBDECBDCADCCABADECABCCDDCEBCDAEBAD | | | | | |
| Cevaplarınız | | Bd ADa EaBbaCbDbdb dbECAdedDbCbBeeAEBbc | | | | | |

| | S | D | Y | B% |
|---|----|---|---|-----|
| Türkçe | 0 | 0 | 0 | 0 |
| Metne Sözcük Yerleştirme | 1 | 1 | 0 | 100 |
| Sözcükler Arası Anlam İlişkileri | 1 | 0 | 1 | 0 |
| Söz Öbeklerinde Anlam | 2 | 0 | 1 | 0 |
| Cümleyi Yorumlama ve Açıklama | 2 | 2 | 0 | 100 |
| Parçadaki Cümlelerin İçerik ve Özellikleri | 1 | 0 | 1 | 0 |
| İki Cümleyi Birleştirme | 1 | 0 | 0 | 0 |
| Nesne - Zarf Tümlenci - Yer Tamlayıcısı | 1 | 0 | 0 | 0 |
| Filiimsiler - Karma | 1 | 1 | 0 | 100 |
| Ses Bilgisi - Karma | 1 | 0 | 1 | 0 |
| Bitişlik ve Ayrı Yazılan Kelimeler | 1 | 1 | 0 | 100 |
| Yazım Kuralları - Karma | 1 | 0 | 1 | 0 |
| Noktalama İşaretleri - Karma | 1 | 0 | 1 | 0 |
| Virgül | 1 | 1 | 0 | 100 |
| Düşünceyi Geliştirme Yolları | 1 | 0 | 1 | 0 |
| Paragrafta Anlatım Akışını Bozan Cümle | 1 | 1 | 0 | 100 |
| Paragraf İkiye Ayırma | 1 | 0 | 1 | 0 |
| Paragrafa Cümle Yerleştirme | 1 | 0 | 1 | 0 |
| Paragrafta Boş Bırakılan Yerleri Tamamlama | 1 | 0 | 1 | 0 |
| Paragrafta Yardımcı Düşünceler | 14 | 6 | 7 | 43 |
| Paragrafta Ana Düşünce (Ana Fikir) | 3 | 1 | 2 | 33 |
| Diyalogta Boş Bırakılan Yerleri Tamamlama | 1 | 1 | 0 | 100 |
| Paragrafın Karşılık Olduğu Soruyu Belirleme | 1 | 1 | 0 | 100 |
| Paragrafa Özgü Soru Kökü | 1 | 0 | 1 | 0 |

| | | Soru | Doğru | Yanlış | Boş | Net | Başarı |
|----------------------|---|--|-------|--------|-----|------|--------|
| Matematik-1 | | 30 | 3 | 5 | 22 | 1,75 | % 6 |
| Geometri | | 10 | 0 | 0 | 10 | 0,00 | % 0 |
| TYT Matematik | | 40 | 3 | 5 | 32 | 1,75 | % 4 |
| Cevap Anahtarı | A | BACACEAEDCECBADDCEBCEBECDCCDCCACBCDEEADE | | | | | |
| Cevaplarınız | | BbdbdE E a | | | | | |

| | S | D | Y | B% |
|---|---|---|---|-----|
| Matematik-1 | 0 | 0 | 0 | 0 |
| Rasyonel Sayılar | 1 | 1 | 0 | 100 |
| Ondalık Sayılar | 1 | 0 | 1 | 0 |
| Köklü İfadeler | 1 | 0 | 1 | 0 |
| Ardışık Sayılar | 1 | 0 | 1 | 0 |
| MUTLAK DEĞER | 1 | 0 | 1 | 0 |
| EBOB-EKOK | 1 | 1 | 0 | 100 |
| Mutlak Değerli Denklemler | 1 | 0 | 0 | 0 |
| BİRİNCİ DERECEDEDEN DENKLEMLER VE EŞİTSİZLİKLER | 2 | 0 | 0 | 0 |
| Birinci Dereceden Bir Bilinmeyenli Denklemler | 1 | 0 | 0 | 0 |
| Üslü İfadeler | 1 | 0 | 0 | 0 |
| Tek ve Çift Sayılar | 1 | 1 | 0 | 100 |
| Sayı Problemleri | 4 | 0 | 0 | 0 |
| Yüzde, Kar-Zarar Problemleri | 2 | 0 | 0 | 0 |
| Periyodik Durumlar | 1 | 0 | 1 | 0 |
| Hareket Problemleri | 1 | 0 | 0 | 0 |
| Grafik Problemleri | 1 | 0 | 0 | 0 |
| Rutin Olmayan Problemler | 2 | 0 | 0 | 0 |
| Merkezi Eğilim ve Yayılım Ölçüleri | 1 | 0 | 0 | 0 |
| MANTIK | 1 | 0 | 0 | 0 |
| Küme Kavramı ve Kümelerde İşlemler | 1 | 0 | 0 | 0 |

| | | Soru | Doğru | Yanlış | Boş | Net | Başarı |
|-------------------------------|---|---------------------------|-------|--------|-----|------|--------|
| Tarih-1 | | 5 | 2 | 2 | 1 | 1,50 | % 30 |
| Coğrafya-1 | | 5 | 2 | 3 | 0 | 1,25 | % 25 |
| Felsefe | | 5 | 3 | 1 | 1 | 2,75 | % 55 |
| Din Kült. ve Ahl. Bil. | | 5 | 2 | 1 | 2 | 1,75 | % 35 |
| Felsefe (Seçmeli) | | 5 | 0 | 0 | 5 | 0,00 | % 0 |
| TYT Sosyal | | 20 | 9 | 7 | 4 | 7,25 | % 36 |
| Cevap Anahtarı | A | CABDBDDADDADDBCECDBABEEBC | | | | | |
| Cevaplarınız | | b cDBBeDcaDA cCEbD | | | | | |

| | S | D | Y | B% |
|--|---|---|---|-----|
| Tarih-1 | 0 | 0 | 0 | 0 |
| Boylardan Devlete | 1 | 0 | 1 | 0 |
| Abbasi Devleti ve Türkler | 1 | 0 | 0 | 0 |
| XIX. Yüzyılda Sosyal Hayattaki Değişimler | 1 | 0 | 1 | 0 |
| İşgallerin Başlaması ve Millî Mücadele'ye Hazırlık | 1 | 1 | 0 | 100 |
| Millî Mücadele'de Cepheleler | 1 | 1 | 0 | 100 |
| Coğrafya-1 | 0 | 0 | 0 | 0 |
| Haritalarda Temel Kavramlar | 1 | 1 | 0 | 100 |
| Göçler ve Göçlerin Nedenleri | 1 | 0 | 1 | 0 |
| Yeryüzündeki İklim Tipleri | 1 | 1 | 0 | 100 |
| Bölge ve Bölge Türleri | 1 | 0 | 1 | 0 |
| Afetlerin Dağılışı ve Afetlerden Korunma Yolları | 1 | 0 | 1 | 0 |
| Felsefe | 0 | 0 | 0 | 0 |
| Felsefenin Anlamı | 1 | 1 | 0 | 100 |
| Düşünme ve Akıl Yürütmede Dilin Önemi | 1 | 1 | 0 | 100 |
| 15. Yüzyıl - 17. Yüzyıl Filozoflarının Felsefi Görüşleri | 1 | 0 | 0 | 0 |
| Ahlak Felsefesi | 1 | 0 | 1 | 0 |
| Sanat Felsefesi | 1 | 1 | 0 | 100 |
| Din Kült. ve Ahl. Bil. | 0 | 0 | 0 | 0 |
| Din ve İslam | 1 | 1 | 0 | 100 |
| Bilgi ve İnanç | 1 | 0 | 1 | 0 |
| İnança İlgili Meseleler | 1 | 1 | 0 | 100 |

| | | Soru | Doğru | Yanlış | Boş | Net | Başarı |
|----------------|---|---------------------|-------|--------|-----|------|--------|
| TYT Fen | | 20 | 0 | 0 | 20 | 0,00 | % 0 |
| Cevap Anahtarı | A | ABEDDBCCDDCBACADBAE | | | | | |
| Cevaplarınız | | | | | | | |

| | S | D | Y | B% |
|---|---|---|---|----|
| Fizik | 0 | 0 | 0 | 0 |
| Fiziksel Niceliklerin Sınıflandırılması | 1 | 0 | 0 | 0 |
| İvme | 1 | 0 | 0 | 0 |
| Elektrik Devreleri | 1 | 0 | 0 | 0 |
| Isı, Sıcaklık ve İş Enerji | 1 | 0 | 0 | 0 |
| Kaldırma Kuvveti | 1 | 0 | 0 | 0 |
| Renkler | 1 | 0 | 0 | 0 |
| Düzlem Aynalar | 1 | 0 | 0 | 0 |
| Kimya | 0 | 0 | 0 | 0 |
| Kimyanın Sembolik Dili | 1 | 0 | 0 | 0 |
| ATOM VE PERİYODİK SİSTEM | 1 | 0 | 0 | 0 |
| Sıvılar | 1 | 0 | 0 | 0 |
| Güçlü Etkileşimler / İyonik Bağ | 1 | 0 | 0 | 0 |
| Mol Kavramı | 1 | 0 | 0 | 0 |
| Ayırma ve Sıfırlama Teknikleri | 1 | 0 | 0 | 0 |
| Asit ve Bazların Metallerle Tepkimeleri | 1 | 0 | 0 | 0 |
| Biyoloji | 0 | 0 | 0 | 0 |
| Bilimsel Yöntem | 1 | 0 | 0 | 0 |
| Hücre Zarından Madde Geçişleri | 1 | 0 | 0 | 0 |
| CANLILAR DÜNYASI | 1 | 0 | 0 | 0 |
| Mitoz | 1 | 0 | 0 | 0 |
| Madde Döngüleri | 1 | 0 | 0 | 0 |
| Soyağaçları (Otozomal) | 1 | 0 | 0 | 0 |

ÇAP TYT TÜRKİYE GENELİ



384,488 % 4,97

MANİSA / YUNUSEMRE
KEP AKADEMİ 12.EŞİT AĞIRLIK

12A - 12200
DEHA AKYOL

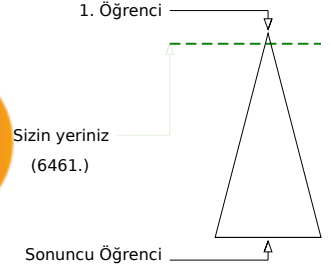
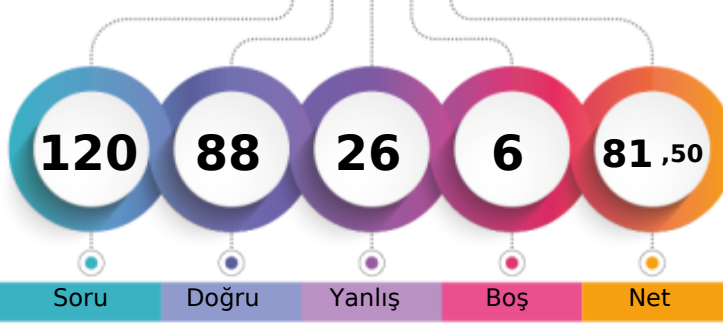

Soru Doğru Yanlış Boş Net

Şube Kurum İlçe İl Genel

Öğrenci Sıra No 1 3 177 272 6461 % 4,97

Sınava Katılan Öğrenci Sayısı 13 67 1435 4588 130119

| | | Soru | Doğru | Yanlış | Boş | Net | Başarı |
|-------------------|---|--|-------|--------|-----|-------|--------|
| TYT Türkçe | | 40 | 33 | 7 | 0 | 31,25 | % 78 |
| Cevap Anahtarı | A | BAEADBBDECBDCADCCABADECABCCDDCEBCDAEBAD | | | | | |
| Cevaplarınız | | ddEADaBDECBcaCADCCABADECeBCCDcCEBCDAcBAD | | | | | |

| | S | D | Y | B% |
|---|----|----|---|-----|
| Türkçe | 0 | 0 | 0 | 0 |
| Metne Sözcük Yerleştirme | 1 | 0 | 1 | 0 |
| Sözcükler Arası Anlam İlişkileri | 1 | 0 | 1 | 0 |
| Söz Öbeklerinde Anlam | 2 | 2 | 0 | 100 |
| Cümleyi Yorumlama ve Açıklama | 2 | 2 | 0 | 100 |
| Parçadaki Cümlelerin İçerik ve Özellikleri | 1 | 0 | 1 | 0 |
| İki Cümleyi Birleştirme | 1 | 1 | 0 | 100 |
| Nesne - Zarf Tümleci - Yer Tamlayıcısı | 1 | 1 | 0 | 100 |
| Filiimsiler - Karma | 1 | 1 | 0 | 100 |
| Ses Bilgisi - Karma | 1 | 1 | 0 | 100 |
| Bitişik ve Ayrı Yazılan Kelimeler | 1 | 1 | 0 | 100 |
| Yazım Kuralları - Karma | 1 | 1 | 0 | 100 |
| Noktalama İşaretleri - Karma | 1 | 0 | 1 | 0 |
| Virgül | 1 | 1 | 0 | 100 |
| Düşünceyi Geliştirme Yolları | 1 | 1 | 0 | 100 |
| Paragrafta Anlatım Akışını Bozan Cümle | 1 | 1 | 0 | 100 |
| Paragraf İkiye Ayırma | 1 | 1 | 0 | 100 |
| Paragrafa Cümle Yerleştirme | 1 | 1 | 0 | 100 |
| Paragrafta Boş Bırakılan Yerleri Tamamlama | 1 | 1 | 0 | 100 |
| Paragrafta Yardımcı Düşünceler | 14 | 12 | 2 | 86 |
| Paragrafta Ana Düşünce (Ana Fikir) | 3 | 2 | 1 | 67 |
| Diyalogta Boş Bırakılan Yerleri Tamamlama | 1 | 1 | 0 | 100 |
| Paragrafın Karşılık Olduğu Soruyu Belirleme | 1 | 1 | 0 | 100 |
| Paragrafa Özgü Soru Kökü | 1 | 1 | 0 | 100 |

| | | Soru | Doğru | Yanlış | Boş | Net | Başarı |
|----------------------|---|--|-------|--------|-----|-------|--------|
| Matematik-1 | | 30 | 20 | 8 | 2 | 18,00 | % 60 |
| Geometri | | 10 | 6 | 2 | 2 | 5,50 | % 55 |
| TYT Matematik | | 40 | 26 | 10 | 4 | 23,50 | % 59 |
| Cevap Anahtarı | A | BACACEAEDCECBADDCBCEBECDCDDCACCBCDEEADE | | | | | |
| Cevaplarınız | | BACACEAdDbEeBcDDabBCdB CDCbCD CB bd AEDE | | | | | |

| | S | D | Y | B% |
|---|---|---|---|-----|
| Matematik-1 | 0 | 0 | 0 | 0 |
| Rasyonel Sayılar | 1 | 1 | 0 | 100 |
| Ondalık Sayılar | 1 | 1 | 0 | 100 |
| Kökü ifadeler | 1 | 1 | 0 | 100 |
| Ardışık Sayılar | 1 | 1 | 0 | 100 |
| MUTLAK DEĞER | 1 | 1 | 0 | 100 |
| EBOB-EKOK | 1 | 1 | 0 | 100 |
| Mutlak Değerli Denklemler | 1 | 1 | 0 | 100 |
| BİRİNCİ DERECE DENKLEMLER VE EŞİTSİZLİKLER | 2 | 0 | 2 | 0 |
| Birinci Dereceden Bir Bilinmeyenli Denklemler | 1 | 1 | 0 | 100 |
| Üslü ifadeler | 1 | 0 | 1 | 0 |
| Tek ve Çift Sayılar | 1 | 1 | 0 | 100 |
| Sayı Problemleri | 4 | 2 | 1 | 50 |
| Yüzde, Kar-Zarar Problemleri | 2 | 1 | 1 | 50 |
| Periyodik Durumlar | 1 | 1 | 0 | 100 |
| Hareket Problemleri | 1 | 1 | 0 | 100 |
| Grafik Problemleri | 1 | 0 | 1 | 0 |
| Rutin Olmayan Problemler | 2 | 2 | 0 | 100 |
| Merkezi Eğilim ve Yayılım Ölçütleri | 1 | 0 | 1 | 0 |
| MANTIK | 1 | 1 | 0 | 100 |
| Küme Kavramı ve Kümelere İşlemler | 1 | 1 | 0 | 100 |

| | | Soru | Doğru | Yanlış | Boş | Net | Başarı |
|------------------------|---|---------------------------|-------|--------|-----|-------|--------|
| Tarih-1 | | 5 | 4 | 1 | 0 | 3,75 | % 75 |
| Coğrafya-1 | | 5 | 5 | 0 | 0 | 5,00 | % 100 |
| Felsefe | | 5 | 3 | 2 | 0 | 2,50 | % 50 |
| Din Kült. ve Ahl. Bil. | | 5 | 5 | 0 | 0 | 5,00 | % 100 |
| Felsefe (Seçmeli) | | 5 | 0 | 0 | 5 | 0,00 | % 0 |
| TYT Sosyal | | 20 | 17 | 3 | 0 | 16,25 | % 81 |
| Cevap Anahtarı | A | CABDBDDADDADBECECDBABEEBC | | | | | |
| Cevaplarınız | | CdBDBDDADDdDcCECDBA | | | | | |

| | S | D | Y | B% |
|--|---|---|---|-----|
| Tarih-1 | 0 | 0 | 0 | 0 |
| Boylardan Devlete | 1 | 1 | 0 | 100 |
| Abbasi Devleti ve Türkler | 1 | 0 | 1 | 0 |
| XIX. Yüzyılda Sosyal Hayattaki Değişimler | 1 | 1 | 0 | 100 |
| İşgallerin Başlaması ve Millî Mücadele'ye Hazırlık | 1 | 1 | 0 | 100 |
| Millî Mücadele'de Cepheleler | 1 | 1 | 0 | 100 |
| Coğrafya-1 | 0 | 0 | 0 | 0 |
| Haritalarda Temel Kavramlar | 1 | 1 | 0 | 100 |
| Göçler ve Göçlerin Nedenleri | 1 | 1 | 0 | 100 |
| Yeryüzündeki İklim Tipleri | 1 | 1 | 0 | 100 |
| Bölge ve Bölge Türleri | 1 | 1 | 0 | 100 |
| Afetlerin Dağılışı ve Afetlerden Korunma Yolları | 1 | 1 | 0 | 100 |
| Felsefe | 0 | 0 | 0 | 0 |
| Felsefenin Anlamı | 1 | 1 | 0 | 100 |
| Düşünme ve Akıl Yürütmede Dilin Önemi | 1 | 0 | 1 | 0 |
| 15. Yüzyıl - 17. Yüzyıl Filozoflarının Felsefi Görüşleri | 1 | 1 | 0 | 100 |
| Ahlak Felsefesi | 1 | 0 | 1 | 0 |
| Sanat Felsefesi | 1 | 1 | 0 | 100 |
| Din Kült. ve Ahl. Bil. | 0 | 0 | 0 | 0 |
| Din ve İslam | 1 | 1 | 0 | 100 |
| Bilgi ve İnanç | 1 | 1 | 0 | 100 |
| İnança İlgili Meseleler | 1 | 1 | 0 | 100 |

| | | Soru | Doğru | Yanlış | Boş | Net | Başarı |
|----------------|---|----------------------|-------|--------|-----|-------|--------|
| Fizik | | 7 | 3 | 2 | 2 | 2,50 | % 36 |
| Kimya | | 7 | 5 | 2 | 0 | 4,50 | % 64 |
| Biyoloji | | 6 | 4 | 2 | 0 | 3,50 | % 58 |
| TYT Fen | | 20 | 12 | 6 | 2 | 10,50 | % 53 |
| Cevap Anahtarı | A | ABEDDBCCDDCBAECADBAE | | | | | |
| Cevaplarınız | | ABBe B CeDeBAECcDBbE | | | | | |

| | S | D | Y | B% |
|---|---|---|---|-----|
| Fizik | 0 | 0 | 0 | 0 |
| Fiziksel Niceliklerin Sınıflandırılması | 1 | 1 | 0 | 100 |
| İvme | 1 | 1 | 0 | 100 |
| Elektrik Devreleri | 1 | 0 | 1 | 0 |
| Isı, Sıcaklık ve İç Enerji | 1 | 0 | 1 | 0 |
| Kaldırma Kuvveti | 1 | 0 | 0 | 0 |
| Renkler | 1 | 1 | 0 | 100 |
| Düzlük Aynalar | 1 | 0 | 0 | 0 |
| Kimya | 0 | 0 | 0 | 0 |
| Kimyanın Sembolik Dili | 1 | 1 | 0 | 100 |
| ATOM VE PERİYODİK SİSTEM | 1 | 0 | 1 | 0 |
| Sıvılar | 1 | 1 | 0 | 100 |
| Güçlü Etkileşimler / İyonik Bağ | 1 | 0 | 1 | 0 |
| Mol Kavramı | 1 | 1 | 0 | 100 |
| Ayrırma ve Safaştırma Teknikleri | 1 | 1 | 0 | 100 |
| Asit ve Bazların Metallerle Tepkimeleri | 1 | 1 | 0 | 100 |
| Biyoloji | 0 | 0 | 0 | 0 |
| Bilimsel Yöntem | 1 | 1 | 0 | 100 |
| Hücre Zarından Madde Geçişleri | 1 | 0 | 1 | 0 |
| CANLILAR DÜNYASI | 1 | 1 | 0 | 100 |
| Mitoz | 1 | 1 | 0 | 100 |
| Madde Döngüleri | 1 | 0 | 1 | 0 |
| Soyağaçları (Otozomal) | 1 | 1 | 0 | 100 |

ÇAP TYT TÜRKİYE GENELİ



316,798 % 19,77

MANİSA / YUNUSEMRE
KEP AKADEMİ 12.EŞİT AĞIRLIK

12A - 94386
HAMZA SAMET TURAN

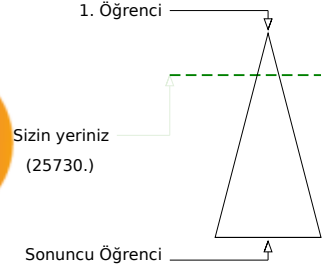
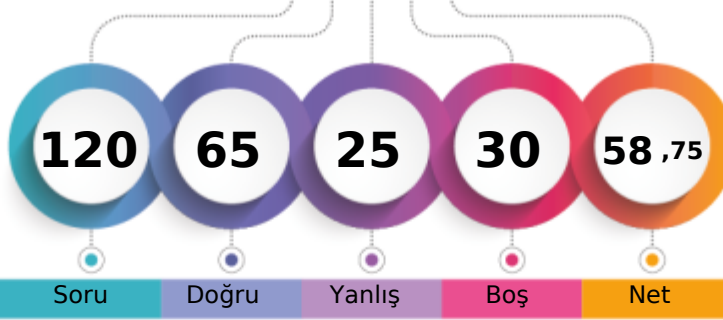

Soru Doğru Yanlış Boş Net

| | Şube | Kurum | İlçe | İl | Genel |
|-------------------------------|------|-------|------|------|---------------|
| Öğrenci Sıra No | 3 | 12 | 529 | 965 | 25730 % 19,77 |
| Sınava Katılan Öğrenci Sayısı | 13 | 67 | 1435 | 4588 | 130119 |

| | Soru | Doğru | Yanlış | Boş | Net | Başarı |
|-------------------|-----------|---|-----------|----------|--------------|-------------|
| TYT Türkçe | 40 | 26 | 13 | 1 | 22,75 | % 57 |
| Cevap Anahtarı | B | EABABDBCBCDEADDCACCBADCBCEBACCCDEBCDABEDA | | | | |
| Cevaplarınız | | EAddDBCBb aBaCACCCbeCEBeDCCCEBCDABcDe | | | | |

| | S | D | Y | B% |
|---|----------|----------|----------|----------|
| Türkçe | 0 | 0 | 0 | 0 |
| Metne Sözcük Yerleştirme | 1 | 0 | 1 | 0 |
| Sözcükler Arası Anlam İlişkileri | 1 | 0 | 1 | 0 |
| Söz Öbeklerinde Anlam | 2 | 2 | 0 | 100 |
| Cümleyi Yorumlama ve Açıklama | 2 | 2 | 0 | 100 |
| Parçadaki Cümlelerin İçerik ve Özellikleri | 1 | 1 | 0 | 100 |
| İki Cümleyi Birleştirme | 1 | 0 | 1 | 0 |
| Nesne - Zarf Tümleci - Yer Tamlayıcısı | 1 | 0 | 0 | 0 |
| Filiimsiler - Karma | 1 | 0 | 1 | 0 |
| Ses Bilgisi - Karma | 1 | 1 | 0 | 100 |
| Bitişik ve Ayrı Yazılan Kelimeler | 1 | 1 | 0 | 100 |
| Yazım Kuralları - Karma | 1 | 0 | 1 | 0 |
| Noktalamaya İşaretleri - Karma | 1 | 0 | 1 | 0 |
| Virgül | 1 | 1 | 0 | 100 |
| Düşünceyi Geliştirme Yolları | 1 | 1 | 0 | 100 |
| Paragrafta Anlatım Akışını Bozan Cümle | 1 | 0 | 1 | 0 |
| Paragrafı İkiye Ayırma | 1 | 1 | 0 | 100 |
| Paragrafa Cümle Yerleştirme | 1 | 1 | 0 | 100 |
| Paragrafta Boş Bırakılan Yerleri Tamamlama | 1 | 1 | 0 | 100 |
| Paragrafta Yardımcı Düşünceler | 14 | 10 | 4 | 71 |
| Paragrafta Ana Düşünce (Ana Fikir) | 3 | 1 | 2 | 33 |
| Diyalogta Boş Bırakılan Yerleri Tamamlama | 1 | 1 | 0 | 100 |
| Paragrafın Karşılık Olduğu Soruyu Belirleme | 1 | 1 | 0 | 100 |
| Paragrafa Özgü Soru Kökü | 1 | 1 | 0 | 100 |

| | Soru | Doğru | Yanlış | Boş | Net | Başarı |
|----------------------|-----------|--|----------|-----------|--------------|-------------|
| Matematik-1 | 30 | 12 | 3 | 15 | 11,25 | % 38 |
| Geometri | 10 | 3 | 2 | 5 | 2,50 | % 25 |
| TYT Matematik | 40 | 15 | 5 | 20 | 13,75 | % 34 |
| Cevap Anahtarı | B | BCAEAEACECDDBAEDCEBCEBDCEDCCACDEBCAEED | | | | |
| Cevaplarınız | | BCA AdACE D DB D d b C beE ED | | | | |

| | S | D | Y | B% |
|---|----------|----------|----------|----------|
| Matematik-1 | 0 | 0 | 0 | 0 |
| Rasyonel Sayılar | 1 | 1 | 0 | 100 |
| Ondalık Sayılar | 1 | 1 | 0 | 100 |
| Kökü ifadeler | 1 | 1 | 0 | 100 |
| Ardışık Sayılar | 1 | 1 | 0 | 100 |
| MUTLAK DEĞER | 1 | 1 | 0 | 100 |
| EBOB-EKOK | 1 | 0 | 0 | 0 |
| Mutlak Değerli Denklemler | 1 | 1 | 0 | 100 |
| BİRİNCİ DERECEDEDEN DENKLEMLER VE EŞİTSİZLİKLER | 2 | 0 | 1 | 0 |
| Birinci Dereceden Bir Bilinmeyenli Denklemler | 1 | 1 | 0 | 100 |
| Üslü ifadeler | 1 | 0 | 0 | 0 |
| Tek ve Çift Sayılar | 1 | 1 | 0 | 100 |
| Sayı Problemleri | 4 | 1 | 1 | 25 |
| Yüzde, Kar-Zarar Problemleri | 2 | 0 | 0 | 0 |
| Periyodik Durumlar | 1 | 1 | 0 | 100 |
| Hareket Problemleri | 1 | 1 | 0 | 100 |
| Grafik Problemleri | 1 | 0 | 0 | 0 |
| Rutin Olmayan Problemler | 2 | 0 | 1 | 0 |
| Merkezi Eğilim ve Yayılım Ölçütleri | 1 | 0 | 0 | 0 |
| MANTIK | 1 | 0 | 0 | 0 |
| Küme Kavramı ve Kümelerde İşlemler | 1 | 1 | 0 | 100 |

| | Soru | Doğru | Yanlış | Boş | Net | Başarı |
|------------------------|-----------|---------------------------|----------|----------|--------------|-------------|
| Tarih-1 | 5 | 5 | 0 | 0 | 5,00 | % 100 |
| Coğrafya-1 | 5 | 4 | 1 | 0 | 3,75 | % 75 |
| Felsefe | 5 | 3 | 2 | 0 | 2,50 | % 50 |
| Din Küll. ve Ahl. Bil. | 5 | 3 | 1 | 1 | 2,75 | % 55 |
| Felsefe (Seçmeli) | 5 | 0 | 0 | 5 | 0,00 | % 0 |
| TYT Sosyal | 20 | 15 | 4 | 1 | 14,00 | % 70 |
| Cevap Anahtarı | B | BDCABDDBADDDABCECADBCEBEE | | | | |
| Cevaplarınız | | BDCABDABADDDdcCEC Dd | | | | |

| | S | D | Y | B% |
|--|----------|----------|----------|----------|
| Tarih-1 | 0 | 0 | 0 | 0 |
| Boylardan Devlete | 1 | 1 | 0 | 100 |
| Abbasi Devleti ve Türkler | 1 | 1 | 0 | 100 |
| XIX. Yüzyılda Sosyal Hayattaki Değişimler | 1 | 1 | 0 | 100 |
| İşgallerin Başlaması ve Millî Mücadele'ye Hazırlık | 1 | 1 | 0 | 100 |
| Millî Mücadele'de Cepheleler | 1 | 1 | 0 | 100 |
| Coğrafya-1 | 0 | 0 | 0 | 0 |
| Haritalarda Temel Kavramlar | 1 | 1 | 0 | 100 |
| Göçler ve Göçlerin Nedenleri | 1 | 0 | 1 | 0 |
| Yeryüzündeki İklim Tipleri | 1 | 1 | 0 | 100 |
| Bölge ve Bölge Türleri | 1 | 1 | 0 | 100 |
| Afetlerin Dağılışı ve Afetlerden Korunma Yolları | 1 | 1 | 0 | 100 |
| Felsefe | 0 | 0 | 0 | 0 |
| Felsefenin Anlamı | 1 | 1 | 0 | 100 |
| Düşünme ve Akıl Yürütmede Dilin Önemi | 1 | 0 | 1 | 0 |
| 15. Yüzyıl - 17. Yüzyıl Filozoflarının Felsefi Görüşleri | 1 | 1 | 0 | 100 |
| Ahlak Felsefesi | 1 | 0 | 1 | 0 |
| Sanat Felsefesi | 1 | 1 | 0 | 100 |
| Din Küll. ve Ahl. Bil. | 0 | 0 | 0 | 0 |
| Din ve İslam | 1 | 1 | 0 | 100 |
| Bilgi ve İnanç | 1 | 1 | 0 | 100 |
| İnança İlgili Meseleler | 1 | 1 | 0 | 100 |

| | Soru | Doğru | Yanlış | Boş | Net | Başarı |
|----------------|-----------|----------------------|----------|----------|-------------|-------------|
| Fizik | 7 | 2 | 0 | 5 | 2,00 | % 29 |
| Kimya | 7 | 4 | 2 | 1 | 3,50 | % 50 |
| Biyoloji | 6 | 3 | 1 | 2 | 2,75 | % 46 |
| TYT Fen | 20 | 9 | 3 | 8 | 8,25 | % 41 |
| Cevap Anahtarı | B | EABBCCDDCCDEBACDAEBA | | | | |
| Cevaplarınız | | AB DaCb BA D dBA | | | | |

| | S | D | Y | B% |
|---|----------|----------|----------|----------|
| Fizik | 0 | 0 | 0 | 0 |
| Fiziksel Niceliklerin Sınıflandırılması | 1 | 1 | 0 | 100 |
| İvme | 1 | 1 | 0 | 100 |
| Elektrik Devreleri | 1 | 0 | 0 | 0 |
| Isı, Sıcaklık ve İç Enerji | 1 | 0 | 0 | 0 |
| Kaldırma Kuvveti | 1 | 0 | 0 | 0 |
| Renkler | 1 | 0 | 0 | 0 |
| Düzlük Aynalar | 1 | 0 | 0 | 0 |
| Kimya | 0 | 0 | 0 | 0 |
| Kimyanın Sembolik Dili | 1 | 1 | 0 | 100 |
| ATOM VE PERİYODİK SİSTEM | 1 | 0 | 1 | 0 |
| Sıvılar | 1 | 1 | 0 | 100 |
| Güçlü Etkileşimler / İyonik Bağ | 1 | 0 | 1 | 0 |
| Mol Kavramı | 1 | 1 | 0 | 100 |
| Ayırma ve Safaştırma Teknikleri | 1 | 1 | 0 | 100 |
| Asit ve Bazların Metallerle Tepkimeleri | 1 | 0 | 0 | 0 |
| Biyoloji | 0 | 0 | 0 | 0 |
| Bilimsel Yöntem | 1 | 0 | 0 | 0 |
| Hücre Zarından Madde Geçişleri | 1 | 0 | 0 | 0 |
| CANLILAR DÜNYASI | 1 | 1 | 0 | 100 |
| Mitoz | 1 | 1 | 0 | 100 |
| Madde Döngüleri | 1 | 1 | 0 | 100 |
| Soyağaçları (Otozomal) | 1 | 0 | 1 | 0 |

ÇAP TYT TÜRKİYE GENELİ



234,958 % 55,78

MANİSA / YUNUSEMRE
KEP AKADEMİ 12.EŞİT AĞIRLIK

12A - 12254
HİLAL YILMAZ

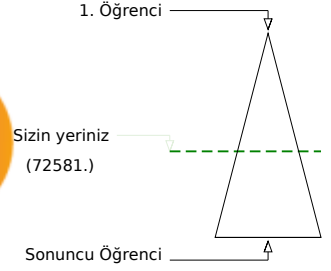
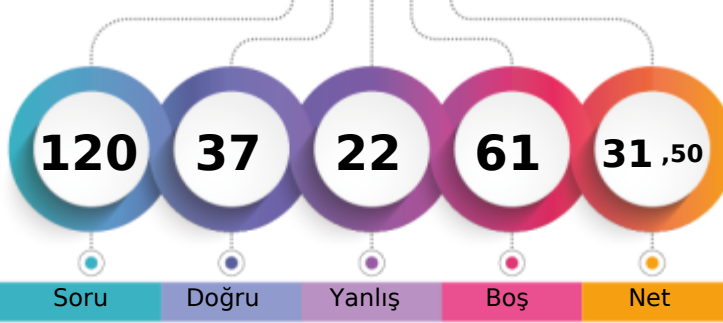

| | Şube | Kurum | İlçe | İl | Genel |
|-------------------------------|------|-------|------|------|---------------|
| Öğrenci Sıra No | 10 | 40 | 1074 | 2813 | 72581 % 55,78 |
| Sınava Katılan Öğrenci Sayısı | 13 | 67 | 1435 | 4588 | 130119 |

| | Soru | Doğru | Yanlış | Boş | Net | Başarı |
|-------------------|---|-----------|-----------|----------|--------------|-------------|
| TYT Türkçe | 40 | 21 | 15 | 4 | 17,25 | % 43 |
| Cevap Anahtarı | A BAEADBBDECEBCDCADCCABADECABCCDDCEBCDAEBAD | | | | | |
| Cevaplarınız | deE Da DeB Ca dbCCdabbECAdaCDBCEBbDAEBAD | | | | | |

| | S | D | Y | B% |
|---|----------|----------|----------|----------|
| Türkçe | 0 | 0 | 0 | 0 |
| Metne Sözcük Yerleştirme | 1 | 0 | 1 | 0 |
| Sözcükler Arası Anlam İlişkileri | 1 | 0 | 1 | 0 |
| Söz Öbeklerinde Anlam | 2 | 2 | 0 | 100 |
| Cümleyi Yorumlama ve Açıklama | 2 | 1 | 0 | 50 |
| Parçadaki Cümlelerin İçerik ve Özellikleri | 1 | 0 | 1 | 0 |
| İki Cümleyi Birleştirme | 1 | 0 | 0 | 0 |
| Nesne - Zarf Tümleci - Yer Tamlayıcısı | 1 | 1 | 0 | 100 |
| Filiimsiler - Karma | 1 | 1 | 0 | 100 |
| Ses Bilgisi - Karma | 1 | 0 | 1 | 0 |
| Bitişik ve Ayrı Yazılan Kelimeler | 1 | 0 | 0 | 0 |
| Yazım Kuralları - Karma | 1 | 1 | 0 | 100 |
| Noktalama İşaretleri - Karma | 1 | 0 | 1 | 0 |
| Virgül | 1 | 0 | 0 | 0 |
| Düşünceyi Geliştirme Yolları | 1 | 0 | 1 | 0 |
| Paragrafta Anlatım Akışını Bozan Cümle | 1 | 0 | 1 | 0 |
| Paragraf İkiye Ayırma | 1 | 1 | 0 | 100 |
| Paragrafa Cümle Yerleştirme | 1 | 1 | 0 | 100 |
| Paragrafta Boş Bırakılan Yerleri Tamamlama | 1 | 0 | 1 | 0 |
| Paragrafta Yardımcı Düşünceler | 14 | 9 | 5 | 64 |
| Paragrafta Ana Düşünce (Ana Fikir) | 3 | 1 | 2 | 33 |
| Diyalogta Boş Bırakılan Yerleri Tamamlama | 1 | 1 | 0 | 100 |
| Paragrafın Karşılık Olduğu Soruyu Belirleme | 1 | 1 | 0 | 100 |
| Paragrafa Özgü Soru Kökü | 1 | 1 | 0 | 100 |

| | Soru | Doğru | Yanlış | Boş | Net | Başarı |
|----------------------|---|----------|----------|-----------|-------------|------------|
| Matematik-1 | 30 | 2 | 1 | 27 | 1,75 | % 6 |
| Geometri | 10 | 0 | 0 | 10 | 0,00 | % 0 |
| TYT Matematik | 40 | 2 | 1 | 37 | 1,75 | % 4 |
| Cevap Anahtarı | A BACACEAEDCECBADDCEBCEBECDCCCDACBCDEEADE | | | | | |
| Cevaplarınız | E d C | | | | | |

| | S | D | Y | B% |
|---|----------|----------|----------|----------|
| Matematik-1 | 0 | 0 | 0 | 0 |
| Rasyonel Sayılar | 1 | 0 | 0 | 0 |
| Ondalık Sayılar | 1 | 0 | 0 | 0 |
| Kökü ifadeler | 1 | 0 | 0 | 0 |
| Ardışık Sayılar | 1 | 0 | 0 | 0 |
| MUTLAK DEĞER | 1 | 0 | 0 | 0 |
| EBOB-EKOK | 1 | 0 | 0 | 0 |
| Mutlak Değerli Denklemler | 1 | 0 | 0 | 0 |
| BİRİNCİ DERECEDEDEN DENKLEMLER VE EŞİTSİZLİKLER | 2 | 0 | 0 | 0 |
| Birinci Dereceden Bir Bilinmeyenli Denklemler | 1 | 0 | 0 | 0 |
| Üslü ifadeler | 1 | 0 | 0 | 0 |
| Tek ve Çift Sayılar | 1 | 1 | 0 | 100 |
| Sayı Problemleri | 4 | 0 | 0 | 0 |
| Yüzde, Kar-Zarar Problemleri | 2 | 0 | 1 | 0 |
| Periyodik Durumlar | 1 | 0 | 0 | 0 |
| Hareket Problemleri | 1 | 0 | 0 | 0 |
| Grafik Problemleri | 1 | 0 | 0 | 0 |
| Rutin Olmayan Problemler | 2 | 0 | 0 | 0 |
| Merkezi Eğilim ve Yayılım Ölçütleri | 1 | 0 | 0 | 0 |
| MANTIK | 1 | 0 | 0 | 0 |
| Küme Kavramı ve Kümelerde İşlemler | 1 | 0 | 0 | 0 |

| | Soru | Doğru | Yanlış | Boş | Net | Başarı |
|------------------------|----------------------------|-----------|----------|----------|--------------|-------------|
| Tarih-1 | 5 | 3 | 0 | 2 | 3,00 | % 60 |
| Coğrafya-1 | 5 | 4 | 1 | 0 | 3,75 | % 75 |
| Felsefe | 5 | 3 | 2 | 0 | 2,50 | % 50 |
| Din Küll. ve Ahl. Bil. | 5 | 2 | 2 | 1 | 1,50 | % 30 |
| Felsefe (Seçmeli) | 5 | 0 | 0 | 5 | 0,00 | % 0 |
| TYT Sosyal | 20 | 12 | 5 | 3 | 10,75 | % 54 |
| Cevap Anahtarı | A CABDBDDADDADBCECDBABEEBC | | | | | |
| Cevaplarınız | CAB BDeADDdCCECcd | | | | | |

| | S | D | Y | B% |
|--|----------|----------|----------|----------|
| Tarih-1 | 0 | 0 | 0 | 0 |
| Boylardan Devlete | 1 | 1 | 0 | 100 |
| Abbasi Devleti ve Türkler | 1 | 1 | 0 | 100 |
| XIX. Yüzyılda Sosyal Hayattaki Değişimler | 1 | 1 | 0 | 100 |
| İşgallerin Başlaması ve Millî Mücadele'ye Hazırlık | 1 | 0 | 0 | 0 |
| Millî Mücadele'de Cepheleler | 1 | 0 | 0 | 0 |
| Coğrafya-1 | 0 | 0 | 0 | 0 |
| Haritalarda Temel Kavramlar | 1 | 1 | 0 | 100 |
| Göçler ve Göçlerin Nedenleri | 1 | 1 | 0 | 100 |
| Yeryüzündeki İklim Tipleri | 1 | 0 | 1 | 0 |
| Bölge ve Bölge Türleri | 1 | 1 | 0 | 100 |
| Afetlerin Dağılışı ve Afetlerden Korunma Yolları | 1 | 1 | 0 | 100 |
| Felsefe | 0 | 0 | 0 | 0 |
| Felsefenin Anlamı | 1 | 1 | 0 | 100 |
| Düşünme ve Akıl Yürütmede Dilin Önemi | 1 | 0 | 1 | 0 |
| 15. Yüzyıl - 17. Yüzyıl Filozoflarının Felsefi Görüşleri | 1 | 1 | 0 | 100 |
| Ahlak Felsefesi | 1 | 0 | 1 | 0 |
| Sanat Felsefesi | 1 | 1 | 0 | 100 |
| Din Küll. ve Ahl. Bil. | 0 | 0 | 0 | 0 |
| Din ve İslam | 1 | 1 | 0 | 100 |
| Bilgi ve İnanç | 1 | 1 | 0 | 100 |
| İnança İlgili Meseleler | 1 | 0 | 1 | 0 |

| | Soru | Doğru | Yanlış | Boş | Net | Başarı |
|----------------|------------------------|----------|----------|-----------|-------------|------------|
| Fizik | 7 | 1 | 1 | 5 | 0,75 | % 11 |
| Kimya | 7 | 0 | 0 | 7 | 0,00 | % 0 |
| Biyoloji | 6 | 1 | 0 | 5 | 1,00 | % 17 |
| TYT Fen | 20 | 2 | 1 | 17 | 1,75 | % 9 |
| Cevap Anahtarı | A ABEDDBCCDDCBAECADBAE | | | | | |
| Cevaplarınız | eD B | | | | | |

| | S | D | Y | B% |
|---|----------|----------|----------|----------|
| Fizik | 0 | 0 | 0 | 0 |
| Fiziksel Niceliklerin Sınıflandırılması | 1 | 0 | 0 | 0 |
| İvme | 1 | 0 | 0 | 0 |
| Elektrik Devreleri | 1 | 0 | 0 | 0 |
| Isı, Sıcaklık ve İç Enerji | 1 | 0 | 1 | 0 |
| Kaldırma Kuvveti | 1 | 1 | 0 | 100 |
| Renkler | 1 | 0 | 0 | 0 |
| Düzlük Aynalar | 1 | 0 | 0 | 0 |
| Kimya | 0 | 0 | 0 | 0 |
| Kimyanın Sembolik Dili | 1 | 0 | 0 | 0 |
| ATOM VE PERİYODİK SİSTEM | 1 | 0 | 0 | 0 |
| Sıvılar | 1 | 0 | 0 | 0 |
| Güçlü Etkileşimler / İyonik Bağ | 1 | 0 | 0 | 0 |
| Mol Kavramı | 1 | 0 | 0 | 0 |
| Ayırma ve Safaştırma Teknikleri | 1 | 0 | 0 | 0 |
| Asit ve Bazların Metallerle Tepkimeleri | 1 | 0 | 0 | 0 |
| Biyoloji | 0 | 0 | 0 | 0 |
| Bilimsel Yöntem | 1 | 0 | 0 | 0 |
| Hücre Zarından Madde Geçişleri | 1 | 0 | 0 | 0 |
| CANLILAR DÜNYASI | 1 | 0 | 0 | 0 |
| Mitoz | 1 | 1 | 0 | 100 |
| Madde Döngüleri | 1 | 0 | 0 | 0 |
| Soyağaçları (Otozomal) | 1 | 0 | 0 | 0 |

ÇAP TYT TÜRKİYE GENELİ



273,935 % 35,79

MANİSA / YUNUSEMRE
KEP AKADEMİ 12.EŞİT AĞIRLIK

12A - 12265
ILGIN GÖKÇE

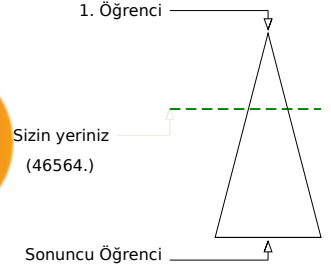
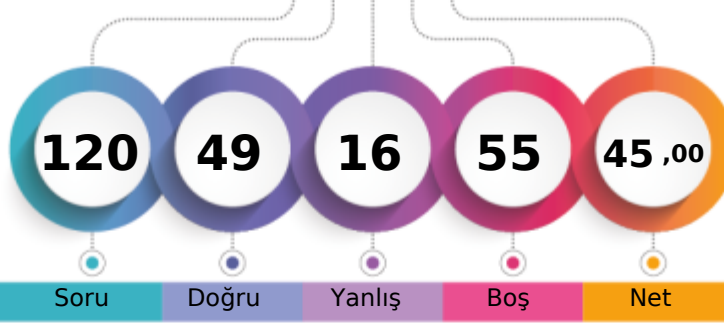

Soru Doğru Yanlış Boş Net

Şube Kurum İlçe İl Genel

Öğrenci Sıra No 7 24 804 1794 46564 % 35,79

Sınava Katılan Öğrenci Sayısı 13 67 1435 4588 130119

| | | Soru | Doğru | Yanlış | Boş | Net | Başarı |
|-------------------|---|--|-------|--------|-----|-------|--------|
| TYT Türkçe | | 40 | 32 | 6 | 2 | 30,50 | % 76 |
| Cevap Anahtarı | B | EABABDBCBCDEADDCACCADBCEBADCCCEBCDABEDA | | | | | |
| Cevaplarınız | | EADcBDBCBC EADaCdDc DBCEBADCCcBEBCDABEDA | | | | | |

| | S | D | Y | B% |
|---|----|----|---|-----|
| Türkçe | 0 | 0 | 0 | 0 |
| Metne Sözcük Yerleştirme | 1 | 0 | 1 | 0 |
| Sözcükler Arası Anlam İlişkileri | 1 | 0 | 1 | 0 |
| Söz Öbeklerinde Anlam | 2 | 2 | 0 | 100 |
| Cümleyi Yorumlama ve Açıklama | 2 | 2 | 0 | 100 |
| Parçadaki Cümlelerin İçerik ve Özellikleri | 1 | 1 | 0 | 100 |
| İki Cümleyi Birleştirme | 1 | 1 | 0 | 100 |
| Nesne - Zarf Tümlenci - Yer Tamlayıcısı | 1 | 0 | 0 | 0 |
| Filiimsiler - Karma | 1 | 1 | 0 | 100 |
| Ses Bilgisi - Karma | 1 | 1 | 0 | 100 |
| Bitişik ve Ayrı Yazılan Kelimeler | 1 | 1 | 0 | 100 |
| Yazım Kuralları - Karma | 1 | 1 | 0 | 100 |
| Noktalama İşaretleri - Karma | 1 | 0 | 1 | 0 |
| Virgül | 1 | 1 | 0 | 100 |
| Düşünceyi Geliştirme Yolları | 1 | 1 | 0 | 100 |
| Paragrafta Anlatım Akışını Bozan Cümle | 1 | 1 | 0 | 100 |
| Paragrafı İkiye Ayırma | 1 | 0 | 1 | 0 |
| Paragrafa Cümle Yerleştirme | 1 | 1 | 0 | 100 |
| Paragrafta Boş Bırakılan Yerleri Tamamlama | 1 | 0 | 1 | 0 |
| Paragrafta Yardımcı Düşünceler | 14 | 12 | 1 | 86 |
| Paragrafta Ana Düşünce (Ana Fikir) | 3 | 3 | 0 | 100 |
| Diyalogta Boş Bırakılan Yerleri Tamamlama | 1 | 1 | 0 | 100 |
| Paragrafın Karşılık Olduğu Soruyu Belirleme | 1 | 1 | 0 | 100 |
| Paragrafa Özgü Soru Kökü | 1 | 1 | 0 | 100 |

| | | Soru | Doğru | Yanlış | Boş | Net | Başarı |
|----------------------|---|---|-------|--------|-----|------|--------|
| Matematik-1 | | 30 | 3 | 5 | 22 | 1,75 | % 6 |
| Geometri | | 10 | 0 | 0 | 10 | 0,00 | % 0 |
| TYT Matematik | | 40 | 3 | 5 | 32 | 1,75 | % 4 |
| Cevap Anahtarı | B | BCAEAEACECDDBAEDCEBCEBDCECDCCACDEBCAEED | | | | | |
| Cevaplarınız | | EACc cda c | | | | | |

| | S | D | Y | B% |
|---|---|---|---|-----|
| Matematik-1 | 0 | 0 | 0 | 0 |
| Rasyonel Sayılar | 1 | 0 | 0 | 0 |
| Ondalık Sayılar | 1 | 0 | 0 | 0 |
| Köklü İfadeler | 1 | 0 | 0 | 0 |
| Ardışık Sayılar | 1 | 1 | 0 | 100 |
| MUTLAK DEĞER | 1 | 1 | 0 | 100 |
| EBOB-EKOK | 1 | 0 | 0 | 0 |
| Mutlak Değerli Denklemler | 1 | 0 | 0 | 0 |
| BİRİNCİ DERECEDEDEN DENKLEMLER VE EŞİTSİZLİKLER | 2 | 1 | 0 | 50 |
| Birinci Dereceden Bir Bilinmeyenli Denklemler | 1 | 0 | 1 | 0 |
| Üslü İfadeler | 1 | 0 | 1 | 0 |
| Tek ve Çift Sayılar | 1 | 0 | 1 | 0 |
| Sayı Problemleri | 4 | 0 | 0 | 0 |
| Yüzde, Kar-Zarar Problemleri | 2 | 0 | 1 | 0 |
| Periyodik Durumlar | 1 | 0 | 1 | 0 |
| Hareket Problemleri | 1 | 0 | 0 | 0 |
| Grafik Problemleri | 1 | 0 | 0 | 0 |
| Rutin Olmayan Problemler | 2 | 0 | 0 | 0 |
| Merkezi Eğilim ve Yayılım Ölçüleri | 1 | 0 | 0 | 0 |
| MANTIK | 1 | 0 | 0 | 0 |
| Küme Kavramı ve Kümelerde İşlemler | 1 | 0 | 0 | 0 |

| | | Soru | Doğru | Yanlış | Boş | Net | Başarı |
|-------------------------------|---|---------------------------|-------|--------|-----|-------|--------|
| Tarih-1 | | 5 | 3 | 1 | 1 | 2,75 | % 55 |
| Coğrafya-1 | | 5 | 3 | 2 | 0 | 2,50 | % 50 |
| Felsefe | | 5 | 4 | 1 | 0 | 3,75 | % 75 |
| Din Kült. ve Ahl. Bil. | | 5 | 4 | 1 | 0 | 3,75 | % 75 |
| Felsefe (Seçmeli) | | 5 | 0 | 0 | 5 | 0,00 | % 0 |
| TYT Sosyal | | 20 | 14 | 5 | 1 | 12,75 | % 64 |
| Cevap Anahtarı | B | BDCABDDBADDDABCECADBBCBEE | | | | | |
| Cevaplarınız | | BDCd eDBAeDDAcCECADc | | | | | |

| | S | D | Y | B% |
|--|---|---|---|-----|
| Tarih-1 | 0 | 0 | 0 | 0 |
| Boylardan Devlete | 1 | 1 | 0 | 100 |
| Abbasi Devleti ve Türkler | 1 | 0 | 1 | 0 |
| XIX. Yüzyılda Sosyal Hayattaki Değişimler | 1 | 1 | 0 | 100 |
| İşgallerin Başlaması ve Millî Mücadele'ye Hazırlık | 1 | 1 | 0 | 100 |
| Millî Mücadele'de Cepheleler | 1 | 0 | 0 | 0 |
| Coğrafya-1 | 0 | 0 | 0 | 0 |
| Haritalarda Temel Kavramlar | 1 | 1 | 0 | 100 |
| Göçler ve Göçlerin Nedenleri | 1 | 1 | 0 | 100 |
| Yeryüzündeki İklim Tipleri | 1 | 0 | 1 | 0 |
| Bölge ve Bölge Türleri | 1 | 1 | 0 | 100 |
| Afetlerin Dağılışı ve Afetlerden Korunma Yolları | 1 | 0 | 1 | 0 |
| Felsefe | 0 | 0 | 0 | 0 |
| Felsefenin Anlamı | 1 | 1 | 0 | 100 |
| Düşünme ve Akıl Yürütmede Dilin Önemi | 1 | 1 | 0 | 100 |
| 15. Yüzyıl - 17. Yüzyıl Filozoflarının Felsefi Görüşleri | 1 | 1 | 0 | 100 |
| Ahlak Felsefesi | 1 | 0 | 1 | 0 |
| Sanat Felsefesi | 1 | 1 | 0 | 100 |
| Din Kült. ve Ahl. Bil. | 0 | 0 | 0 | 0 |
| Din ve İslam | 1 | 1 | 0 | 100 |
| Bilgi ve İnanç | 1 | 1 | 0 | 100 |
| İnança İlgili Meseleler | 1 | 1 | 0 | 100 |

| | | Soru | Doğru | Yanlış | Boş | Net | Başarı |
|----------------|---|-----------------------|-------|--------|-----|------|--------|
| TYT Fen | | 20 | 0 | 0 | 20 | 0,00 | % 0 |
| Cevap Anahtarı | B | EABBCDDDDCCDEBACDAEBA | | | | | |
| Cevaplarınız | | | | | | | |

| | S | D | Y | B% |
|---|---|---|---|----|
| Fizik | 0 | 0 | 0 | 0 |
| Fiziksel Niceliklerin Sınıflandırılması | 1 | 0 | 0 | 0 |
| İvme | 1 | 0 | 0 | 0 |
| Elektrik Devreleri | 1 | 0 | 0 | 0 |
| Isı, Sıcaklık ve İş Enerji | 1 | 0 | 0 | 0 |
| Kaldırma Kuvveti | 1 | 0 | 0 | 0 |
| Renkler | 1 | 0 | 0 | 0 |
| Düzlem Aynalar | 1 | 0 | 0 | 0 |
| Kimya | 0 | 0 | 0 | 0 |
| Kimyanın Sembolik Dili | 1 | 0 | 0 | 0 |
| ATOM VE PERİYODİK SİSTEM | 1 | 0 | 0 | 0 |
| Sıvılar | 1 | 0 | 0 | 0 |
| Güçlü Etkileşimler / İyonik Bağ | 1 | 0 | 0 | 0 |
| Mol Kavramı | 1 | 0 | 0 | 0 |
| Ayırma ve Sıfırlama Teknikleri | 1 | 0 | 0 | 0 |
| Asit ve Bazların Metallerle Tepkimeleri | 1 | 0 | 0 | 0 |
| Biyoloji | 0 | 0 | 0 | 0 |
| Bilimsel Yöntem | 1 | 0 | 0 | 0 |
| Hücre Zarından Madde Geçişleri | 1 | 0 | 0 | 0 |
| CANLILAR DÜNYASI | 1 | 0 | 0 | 0 |
| Mitoz | 1 | 0 | 0 | 0 |
| Madde Döngüleri | 1 | 0 | 0 | 0 |
| Soyağaçları (Otozomal) | 1 | 0 | 0 | 0 |

ÇAP TYT TÜRKİYE GENELİ



334,660 % 14,84

MANİSA / YUNUSEMRE
KEP AKADEMİ 12.EŞİT AĞIRLIK

12A - 12036
NAZLI ERKELET

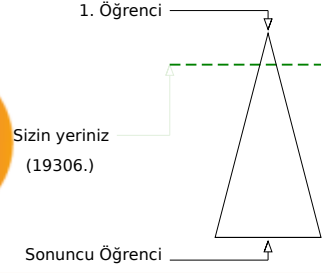
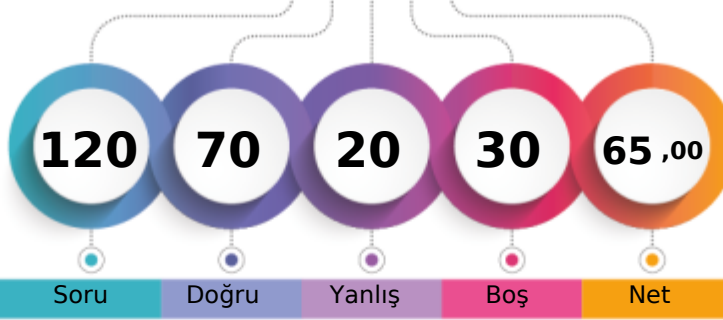

Soru Doğru Yanlış Boş Net

| Şube | Kurum | İlçe | İl | Genel |
|-------------------------------|-------|------|------|---------------|
| Öğrenci Sıra No | 2 | 9 | 427 | 743 |
| Sınava Katılan Öğrenci Sayısı | 13 | 67 | 1435 | 4588 |
| | | | | 19306 % 14,84 |
| | | | | 130119 |

| | Soru | Doğru | Yanlış | Boş | Net | Başarı |
|-------------------|-----------|--|----------|----------|--------------|-------------|
| TYT Türkçe | 40 | 31 | 8 | 1 | 29,00 | % 73 |
| Cevap Anahtarı | B | EABABDBCBCDEADDCACCBADCBCEBADCCECCDEBCDABEDA | | | | |
| Cevaplarınız | | EAdEBDDCBCEADAc CCAbBCEBADCdaDaBCDABEDA | | | | |

| | S | D | Y | B% |
|---|----------|----------|----------|----------|
| Türkçe | 0 | 0 | 0 | 0 |
| Metne Sözcük Yerleştirme | 1 | 0 | 1 | 0 |
| Sözcükler Arası Anlam İlişkileri | 1 | 0 | 1 | 0 |
| Söz Öbeklerinde Anlam | 2 | 2 | 0 | 100 |
| Cümleyi Yorumlama ve Açıklama | 2 | 2 | 0 | 100 |
| Parçadaki Cümlelerin İçerik ve Özellikleri | 1 | 0 | 1 | 0 |
| İki Cümleyi Birleştirme | 1 | 1 | 0 | 100 |
| Nesne - Zarf Tümlenci - Yer Tamlayıcısı | 1 | 1 | 0 | 100 |
| Filiimsiler - Karma | 1 | 1 | 0 | 100 |
| Ses Bilgisi - Karma | 1 | 1 | 0 | 100 |
| Bitişik ve Ayrı Yazılan Kelimeler | 1 | 1 | 0 | 100 |
| Yazım Kuralları - Karma | 1 | 1 | 0 | 100 |
| Noktalama İşaretleri - Karma | 1 | 0 | 1 | 0 |
| Virgül | 1 | 1 | 0 | 100 |
| Düşünceyi Geliştirme Yolları | 1 | 1 | 0 | 100 |
| Paragrafa Anlatım Akışını Bozan Cümle | 1 | 1 | 0 | 100 |
| Paragraf İkiye Ayırma | 1 | 1 | 0 | 100 |
| Paragrafa Cümle Yerleştirme | 1 | 1 | 0 | 100 |
| Paragrafta Boş Bırakılan Yerleri Tamamlama | 1 | 0 | 0 | 0 |
| Paragrafta Yardımcı Düşünceler | 14 | 12 | 2 | 86 |
| Paragrafta Ana Düşünce (Ana Fikir) | 3 | 2 | 1 | 67 |
| Diyalogta Boş Bırakılan Yerleri Tamamlama | 1 | 1 | 0 | 100 |
| Paragrafın Karşılık Olduğu Soruyu Belirleme | 1 | 1 | 0 | 100 |
| Paragrafa Özgü Soru Kökü | 1 | 0 | 1 | 0 |

| | Soru | Doğru | Yanlış | Boş | Net | Başarı |
|----------------------|-----------|--|----------|-----------|--------------|-------------|
| Matematik-1 | 30 | 19 | 1 | 10 | 18,75 | % 63 |
| Geometri | 10 | 0 | 1 | 9 | -0,25 | % 0 |
| TYT Matematik | 40 | 19 | 2 | 19 | 18,50 | % 46 |
| Cevap Anahtarı | B | BCAEAEACECDDBAEDCEBCEBCECDCCACDEBCAEED | | | | |
| Cevaplarınız | | BCAEAEACECDDB BDC CD C a | | | | |

| | S | D | Y | B% |
|---|----------|----------|----------|----------|
| Matematik-1 | 0 | 0 | 0 | 0 |
| Rasyonel Sayılar | 1 | 1 | 0 | 100 |
| Ondalık Sayılar | 1 | 1 | 0 | 100 |
| Kökü ifadeler | 1 | 1 | 0 | 100 |
| Ardışık Sayılar | 1 | 1 | 0 | 100 |
| MUTLAK DEĞER | 1 | 1 | 0 | 100 |
| EBOB-EKOK | 1 | 1 | 0 | 100 |
| Mutlak Değerli Denklemler | 1 | 1 | 0 | 100 |
| BİRİNCİ DERECE DENKLEMLER VE EŞİTSİZLİKLER | 2 | 2 | 0 | 100 |
| Birinci Dereceden Bir Bilinmeyenli Denklemler | 1 | 1 | 0 | 100 |
| Üslü ifadeler | 1 | 1 | 0 | 100 |
| Tek ve Çift Sayılar | 1 | 1 | 0 | 100 |
| Sayı Problemleri | 4 | 2 | 0 | 50 |
| Yüzde, Kar-Zarar Problemleri | 2 | 0 | 0 | 0 |
| Periyodik Durumlar | 1 | 1 | 0 | 100 |
| Hareket Problemleri | 1 | 0 | 0 | 0 |
| Grafik Problemleri | 1 | 0 | 0 | 0 |
| Rutin Olmayan Problemler | 2 | 1 | 0 | 50 |
| Merkezi Eğilim ve Yayılım Ölçüleri | 1 | 0 | 0 | 0 |
| MANTIK | 1 | 1 | 0 | 100 |
| Küme Kavramı ve Kümelere İşlemler | 1 | 0 | 0 | 0 |

| | Soru | Doğru | Yanlış | Boş | Net | Başarı |
|------------------------|-----------|---------------------------|----------|----------|--------------|-------------|
| Tarih-1 | 5 | 4 | 0 | 1 | 4,00 | % 80 |
| Coğrafya-1 | 5 | 4 | 1 | 0 | 3,75 | % 75 |
| Felsefe | 5 | 4 | 1 | 0 | 3,75 | % 75 |
| Din Küll. ve Ahl. Bil. | 5 | 3 | 1 | 1 | 2,75 | % 55 |
| Felsefe (Seçmeli) | 5 | 0 | 0 | 5 | 0,00 | % 0 |
| TYT Sosyal | 20 | 15 | 3 | 2 | 14,25 | % 71 |
| Cevap Anahtarı | B | BDCABDDBADDDABCECADBCEBEE | | | | |
| Cevaplarınız | | B CABDeBADDaCCEC Dd | | | | |

| | S | D | Y | B% |
|--|----------|----------|----------|----------|
| Tarih-1 | 0 | 0 | 0 | 0 |
| Boylardan Devlete | 1 | 1 | 0 | 100 |
| Abbasi Devleti ve Türkler | 1 | 1 | 0 | 100 |
| XIX. Yüzyılda Sosyal Hayattaki Değişimler | 1 | 1 | 0 | 100 |
| İşgallerin Başlaması ve Millî Mücadele'ye Hazırlık | 1 | 0 | 0 | 0 |
| Millî Mücadele'de Cepheleler | 1 | 1 | 0 | 100 |
| Coğrafya-1 | 0 | 0 | 0 | 0 |
| Haritalarda Temel Kavramlar | 1 | 1 | 0 | 100 |
| Göçler ve Göçlerin Nedenleri | 1 | 0 | 1 | 0 |
| Yeryüzündeki İklim Tipleri | 1 | 1 | 0 | 100 |
| Bölge ve Bölge Türleri | 1 | 1 | 0 | 100 |
| Afetlerin Dağılışı ve Afetlerden Korunma Yolları | 1 | 1 | 0 | 100 |
| Felsefe | 0 | 0 | 0 | 0 |
| Felsefenin Anlamı | 1 | 1 | 0 | 100 |
| Düşünme ve Akıl Yürütmede Dilin Önemi | 1 | 1 | 0 | 100 |
| 15. Yüzyıl - 17. Yüzyıl Filozoflarının Felsefi Görüşleri | 1 | 1 | 0 | 100 |
| Ahlak Felsefesi | 1 | 0 | 1 | 0 |
| Sanat Felsefesi | 1 | 1 | 0 | 100 |
| Din Küll. ve Ahl. Bil. | 0 | 0 | 0 | 0 |
| Din ve İslam | 1 | 1 | 0 | 100 |
| Bilgi ve İnanç | 1 | 1 | 0 | 100 |
| İnança İlgili Meseleler | 1 | 1 | 0 | 100 |

| | Soru | Doğru | Yanlış | Boş | Net | Başarı |
|----------------|-----------|----------------------|----------|----------|-------------|-------------|
| Fizik | 7 | 1 | 2 | 4 | 0,50 | % 7 |
| Kimya | 7 | 1 | 4 | 2 | 0,00 | % 0 |
| Biyoloji | 6 | 3 | 1 | 2 | 2,75 | % 46 |
| TYT Fen | 20 | 5 | 7 | 8 | 3,25 | % 16 |
| Cevap Anahtarı | B | EABBCCDDCCDEBACDAEBA | | | | |
| Cevaplarınız | | bAd eeCb eC dEB | | | | |

| | S | D | Y | B% |
|---|----------|----------|----------|----------|
| Fizik | 0 | 0 | 0 | 0 |
| Fiziksel Niceliklerin Sınıflandırılması | 1 | 1 | 0 | 100 |
| İvme | 1 | 0 | 1 | 0 |
| Elektrik Devreleri | 1 | 0 | 1 | 0 |
| Isı, Sıcaklık ve İç Enerji | 1 | 0 | 0 | 0 |
| Kaldırma Kuvveti | 1 | 0 | 0 | 0 |
| Renkler | 1 | 0 | 0 | 0 |
| Düzlük Aynalar | 1 | 0 | 0 | 0 |
| Kimya | 0 | 0 | 0 | 0 |
| Kimyanın Sembolik Dili | 1 | 1 | 0 | 100 |
| ATOM VE PERİYODİK SİSTEM | 1 | 1 | 0 | 100 |
| Sıvılar | 1 | 0 | 1 | 0 |
| Güçlü Etkileşimler / İyonik Bağ | 1 | 0 | 1 | 0 |
| Mol Kavramı | 1 | 0 | 0 | 0 |
| Ayırma ve Safaştırma Teknikleri | 1 | 0 | 1 | 0 |
| Asit ve Bazların Metallerle Tepkimeleri | 1 | 0 | 0 | 0 |
| Biyoloji | 0 | 0 | 0 | 0 |
| Bilimsel Yöntem | 1 | 1 | 0 | 100 |
| Hücre Zarından Madde Geçişleri | 1 | 1 | 0 | 100 |
| CANLILAR DÜNYASI | 1 | 0 | 0 | 0 |
| Mitoz | 1 | 1 | 0 | 100 |
| Madde Döngüleri | 1 | 0 | 0 | 0 |
| Soyağaçları (Otozomal) | 1 | 1 | 0 | 100 |

ÇAP TYT TÜRKİYE GENELİ



211,538 % 68,90

MANİSA / YUNUSEMRE
KEP AKADEMİ 12.EŞİT AĞIRLIK

12A - 12275
ÖMER GÜLEÇ

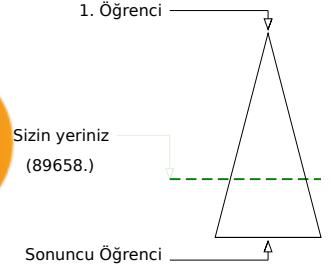
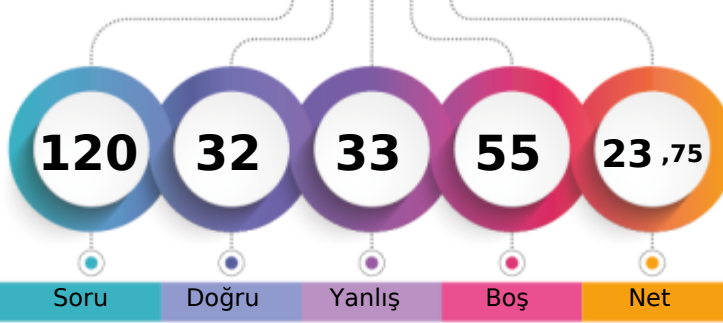

Soru Doğru Yanlış Boş Net

Şube Kurum İlçe İl Genel

Öğrenci Sıra No 12 49 1219 3426 89658 % 68,90

Sınava Katılan Öğrenci Sayısı 13 67 1435 4588 130119

| | | Soru | Doğru | Yanlış | Boş | Net | Başarı |
|-------------------|---|---|-------|--------|-----|-------|--------|
| TYT Türkçe | | 40 | 21 | 17 | 2 | 16,75 | % 42 |
| Cevap Anahtarı | B | EABABDBCBCDEADDCACCBADCBCEBACCCDEBCDABEDA | | | | | |
| Cevaplarınız | | EAdcBDB daeabcc bCCdbBCEBADaeaDEBCDABEEc | | | | | |

| | S | D | Y | B% |
|---|----|---|---|-----|
| Türkçe | 0 | 0 | 0 | 0 |
| Metne Sözcük Yerleştirme | 1 | 0 | 1 | 0 |
| Sözcükler Arası Anlam İlişkileri | 1 | 0 | 1 | 0 |
| Söz Öbeklerinde Anlam | 2 | 2 | 0 | 100 |
| Cümleyi Yorumlama ve Açıklama | 2 | 2 | 0 | 100 |
| Parçadaki Cümlelerin İçerik ve Özellikleri | 1 | 1 | 0 | 100 |
| İki Cümleyi Birleştirme | 1 | 1 | 0 | 100 |
| Nesne - Zarf Tümleci - Yer Tamlayıcısı | 1 | 0 | 1 | 0 |
| Filiimsiler - Karma | 1 | 0 | 1 | 0 |
| Ses Bilgisi - Karma | 1 | 0 | 0 | 0 |
| Bitişik ve Ayrı Yazılan Kelimeler | 1 | 0 | 1 | 0 |
| Yazım Kuralları - Karma | 1 | 0 | 1 | 0 |
| Noktalama İşaretleri - Karma | 1 | 0 | 1 | 0 |
| Virgül | 1 | 0 | 0 | 0 |
| Düşünceyi Geliştirme Yolları | 1 | 0 | 1 | 0 |
| Paragrafta Anlatım Akışını Bozan Cümle | 1 | 0 | 1 | 0 |
| Paragraf İkiye Ayırma | 1 | 1 | 0 | 100 |
| Paragrafa Cümle Yerleştirme | 1 | 1 | 0 | 100 |
| Paragrafta Boş Bırakılan Yerleri Tamamlama | 1 | 0 | 1 | 0 |
| Paragrafta Yardımcı Düşünceler | 14 | 9 | 5 | 64 |
| Paragrafta Ana Düşünce (Ana Fikir) | 3 | 1 | 2 | 33 |
| Diyalogta Boş Bırakılan Yerleri Tamamlama | 1 | 1 | 0 | 100 |
| Paragrafın Karşılık Olduğu Soruyu Belirleme | 1 | 1 | 0 | 100 |
| Paragrafa Özgü Soru Kökü | 1 | 1 | 0 | 100 |

| | | Soru | Doğru | Yanlış | Boş | Net | Başarı |
|------------------------|---|---------------------------|-------|--------|-----|------|--------|
| Tarih-1 | | 5 | 3 | 2 | 0 | 2,50 | % 50 |
| Coğrafya-1 | | 5 | 1 | 3 | 1 | 0,25 | % 5 |
| Felsefe | | 5 | 4 | 1 | 0 | 3,75 | % 75 |
| Din Küll. ve Ahl. Bil. | | 5 | 2 | 2 | 1 | 1,50 | % 30 |
| Felsefe (Seçmeli) | | 5 | 0 | 0 | 5 | 0,00 | % 0 |
| TYT Sosyal | | 20 | 10 | 8 | 2 | 8,00 | % 40 |
| Cevap Anahtarı | B | BDCABDDBADDDABCECADBCEBEE | | | | | |
| Cevaplarınız | | BDCc eaAeDcABCEC ad | | | | | |

| | S | D | Y | B% |
|--|---|---|---|-----|
| Tarih-1 | 0 | 0 | 0 | 0 |
| Boylardan Devlete | 1 | 1 | 0 | 100 |
| Abbasi Devleti ve Türkler | 1 | 0 | 1 | 0 |
| XIX. Yüzyılda Sosyal Hayattaki Değişimler | 1 | 1 | 0 | 100 |
| İşgallerin Başlaması ve Millî Mücadele'ye Hazırlık | 1 | 1 | 0 | 100 |
| Millî Mücadele'de Cepheleler | 1 | 0 | 1 | 0 |
| Coğrafya-1 | 0 | 0 | 0 | 0 |
| Haritalarda Temel Kavramlar | 1 | 0 | 1 | 0 |
| Göçler ve Göçlerin Nedenleri | 1 | 0 | 1 | 0 |
| Yeryüzündeki İklim Tipleri | 1 | 0 | 0 | 0 |
| Bölge ve Bölge Türleri | 1 | 1 | 0 | 100 |
| Afetlerin Dağılışı ve Afetlerden Korunma Yolları | 1 | 0 | 1 | 0 |
| Felsefe | 0 | 0 | 0 | 0 |
| Felsefenin Anlamı | 1 | 1 | 0 | 100 |
| Düşünme ve Akıl Yürütmede Dilin Önemi | 1 | 1 | 0 | 100 |
| 15. Yüzyıl - 17. Yüzyıl Filozoflarının Felsefi Görüşleri | 1 | 0 | 1 | 0 |
| Ahlak Felsefesi | 1 | 1 | 0 | 100 |
| Sanat Felsefesi | 1 | 1 | 0 | 100 |
| Din Küll. ve Ahl. Bil. | 0 | 0 | 0 | 0 |
| Din ve İslam | 1 | 1 | 0 | 100 |
| Bilgi ve İnanç | 1 | 1 | 0 | 100 |
| İnança İlgili Meseleler | 1 | 0 | 1 | 0 |

| | | Soru | Doğru | Yanlış | Boş | Net | Başarı |
|----------------------|---|--|-------|--------|-----|-------|--------|
| Matematik-1 | | 30 | 1 | 6 | 23 | -0,50 | % 0 |
| Geometri | | 10 | 0 | 1 | 9 | -0,25 | % 0 |
| TYT Matematik | | 40 | 1 | 7 | 32 | -0,75 | % 0 |
| Cevap Anahtarı | B | BCAEAEACECDDBAEDCEBCEBCECDCCACDEBCAEED | | | | | |
| Cevaplarınız | | c c c a d b C e | | | | | |

| | S | D | Y | B% |
|--|---|---|---|----|
| Matematik-1 | 0 | 0 | 0 | 0 |
| Rasyonel Sayılar | 1 | 0 | 1 | 0 |
| Ondalık Sayılar | 1 | 0 | 0 | 0 |
| Kökü ifadeler | 1 | 0 | 0 | 0 |
| Ardışık Sayılar | 1 | 0 | 0 | 0 |
| MUTLAK DEĞER | 1 | 0 | 0 | 0 |
| EBOB-EKOK | 1 | 0 | 1 | 0 |
| Mutlak Değerli Denklemler | 1 | 0 | 0 | 0 |
| BİRİNCİ DERECEDEKİ DENKLEMLER VE EŞİTSİZLİKLER | 2 | 0 | 0 | 0 |
| Birinci Dereceden Bir Bilinmeyenli Denklemler | 1 | 0 | 1 | 0 |
| Üslü ifadeler | 1 | 0 | 0 | 0 |
| Tek ve Çift Sayılar | 1 | 0 | 0 | 0 |
| Sayı Problemleri | 4 | 0 | 1 | 0 |
| Yüzde, Kar-Zarar Problemleri | 2 | 0 | 1 | 0 |
| Periyodik Durumlar | 1 | 0 | 0 | 0 |
| Hareket Problemleri | 1 | 0 | 0 | 0 |
| Grafik Problemleri | 1 | 0 | 0 | 0 |
| Rutin Olmayan Problemler | 2 | 0 | 0 | 0 |
| Merkezi Eğilim ve Yayılım Ölçütleri | 1 | 0 | 1 | 0 |
| MANTIK | 1 | 0 | 0 | 0 |
| Küme Kavramı ve Kümelere İşlemler | 1 | 0 | 0 | 0 |

| | | Soru | Doğru | Yanlış | Boş | Net | Başarı |
|----------------|---|----------------------|-------|--------|-----|-------|--------|
| Fizik | | 7 | 0 | 0 | 7 | 0,00 | % 0 |
| Kimya | | 7 | 0 | 1 | 6 | -0,25 | % 0 |
| Biyoloji | | 6 | 0 | 0 | 6 | 0,00 | % 0 |
| TYT Fen | | 20 | 0 | 1 | 19 | -0,25 | % 0 |
| Cevap Anahtarı | B | EABBCCDDCCDEBACDAEBA | | | | | |
| Cevaplarınız | | a | | | | | |

| | S | D | Y | B% |
|---|---|---|---|----|
| Fizik | 0 | 0 | 0 | 0 |
| Fiziksel Niceliklerin Sınıflandırılması | 1 | 0 | 0 | 0 |
| İvme | 1 | 0 | 0 | 0 |
| Elektrik Devreleri | 1 | 0 | 0 | 0 |
| Isı, Sıcaklık ve İç Enerji | 1 | 0 | 0 | 0 |
| Kaldırma Kuvveti | 1 | 0 | 0 | 0 |
| Renkler | 1 | 0 | 0 | 0 |
| Düzlük Aynalar | 1 | 0 | 0 | 0 |
| Kimya | 0 | 0 | 0 | 0 |
| Kimyanın Sembolik Dili | 1 | 0 | 1 | 0 |
| ATOM VE PERİYODİK SİSTEM | 1 | 0 | 0 | 0 |
| Sıvılar | 1 | 0 | 0 | 0 |
| Güçlü Etkileşimler / İyonik Bağ | 1 | 0 | 0 | 0 |
| Mol Kavramı | 1 | 0 | 0 | 0 |
| Ayırma ve Safaştırma Teknikleri | 1 | 0 | 0 | 0 |
| Asit ve Bazların Metallerle Tepkimeleri | 1 | 0 | 0 | 0 |
| Biyoloji | 0 | 0 | 0 | 0 |
| Bilimsel Yöntem | 1 | 0 | 0 | 0 |
| Hücre Zarından Madde Geçişleri | 1 | 0 | 0 | 0 |
| CANLILAR DÜNYASI | 1 | 0 | 0 | 0 |
| Mitoz | 1 | 0 | 0 | 0 |
| Madde Döngüleri | 1 | 0 | 0 | 0 |
| Soyağaçları (Otozomal) | 1 | 0 | 0 | 0 |

ÇAP TYT TÜRKİYE GENELİ



229,178 % 59,06

MANİSA / YUNUSEMRE
KEP AKADEMİ 12.EŞİT AĞIRLIK

12A - 12108
SARENUR KATLANÇ

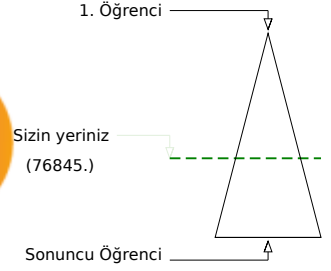
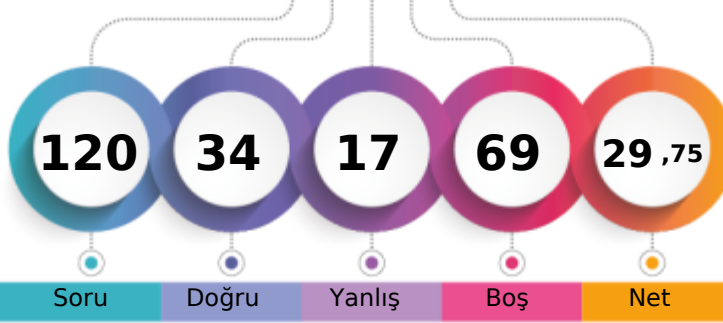

Soru Doğru Yanlış Boş Net

Şube Kurum İlçe İl Genel

Öğrenci Sıra No 11 43 1115 2968 76845 % 59,06

Sınava Katılan Öğrenci Sayısı 13 67 1435 4588 130119

| | | Soru | Doğru | Yanlış | Boş | Net | Başarı |
|-------------------|---|--|-------|--------|-----|-------|--------|
| TYT Türkçe | | 40 | 23 | 9 | 8 | 20,75 | % 52 |
| Cevap Anahtarı | B | EABABDBCBEADDCACCADBCEBADCCCEBDCDABEDA | | | | | |
| Cevaplarınız | | EAdEbdA c ADe cCCADaCEBADC aDEBCDABc | | | | | |

| | S | D | Y | B% |
|---|----|---|---|-----|
| Türkçe | 0 | 0 | 0 | 0 |
| Metne Sözcük Yerleştirme | 1 | 0 | 1 | 0 |
| Sözcükler Arası Anlam İlişkileri | 1 | 0 | 1 | 0 |
| Söz Öbeklerinde Anlam | 2 | 2 | 0 | 100 |
| Cümleyi Yorumlama ve Açıklama | 2 | 2 | 0 | 100 |
| Parçadaki Cümlelerin İçerik ve Özellikleri | 1 | 0 | 1 | 0 |
| İki Cümleyi Birleştirme | 1 | 1 | 0 | 100 |
| Nesne - Zarf Tümleci - Yer Tamlayıcısı | 1 | 0 | 0 | 0 |
| Filiimsiler - Karma | 1 | 0 | 0 | 0 |
| Ses Bilgisi - Karma | 1 | 0 | 0 | 0 |
| Bitişik ve Ayrı Yazılan Kelimeler | 1 | 0 | 1 | 0 |
| Yazım Kuralları - Karma | 1 | 0 | 0 | 0 |
| Noktalama İşaretleri - Karma | 1 | 0 | 1 | 0 |
| Virgül | 1 | 0 | 0 | 0 |
| Düşünceyi Geliştirme Yolları | 1 | 1 | 0 | 100 |
| Paragrafta Anlatım Akışını Bozan Cümle | 1 | 1 | 0 | 100 |
| Paragraf İkiye Ayırma | 1 | 1 | 0 | 100 |
| Paragrafa Cümle Yerleştirme | 1 | 1 | 0 | 100 |
| Paragrafta Boş Bırakılan Yerleri Tamamlama | 1 | 0 | 1 | 0 |
| Paragrafta Yardımcı Düşünceler | 14 | 8 | 3 | 57 |
| Paragrafta Ana Düşünce (Ana Fikir) | 3 | 3 | 0 | 100 |
| Diyalogta Boş Bırakılan Yerleri Tamamlama | 1 | 1 | 0 | 100 |
| Paragrafın Karşılık Olduğu Soruyu Belirleme | 1 | 1 | 0 | 100 |
| Paragrafa Özgü Soru Kökü | 1 | 1 | 0 | 100 |

| | | Soru | Doğru | Yanlış | Boş | Net | Başarı |
|------------------------|---|---------------------------|-------|--------|-----|-------|--------|
| Tarih-1 | | 5 | 2 | 2 | 1 | 1,50 | % 30 |
| Coğrafya-1 | | 5 | 3 | 1 | 1 | 2,75 | % 55 |
| Felsefe | | 5 | 2 | 1 | 2 | 1,75 | % 35 |
| Din Kült. ve Ahl. Bil. | | 5 | 0 | 3 | 2 | -0,75 | % 0 |
| Felsefe (Seçmeli) | | 5 | 0 | 0 | 5 | 0,00 | % 0 |
| TYT Sosyal | | 20 | 7 | 7 | 6 | 5,25 | % 26 |
| Cevap Anahtarı | B | BDCABDDBADDDABCECADBBCBEE | | | | | |
| Cevaplarınız | | Bbc ccDBA AcCda e | | | | | |

| | S | D | Y | B% |
|--|---|---|---|-----|
| Tarih-1 | 0 | 0 | 0 | 0 |
| Boylardan Devlete | 1 | 1 | 0 | 100 |
| Abbasi Devleti ve Türkler | 1 | 0 | 0 | 0 |
| XIX. Yüzyılda Sosyal Hayattaki Değişimler | 1 | 1 | 0 | 100 |
| İşgallerin Başlaması ve Millî Mücadele'ye Hazırlık | 1 | 0 | 1 | 0 |
| Millî Mücadele'de Cepheleler | 1 | 0 | 1 | 0 |
| Coğrafya-1 | 0 | 0 | 0 | 0 |
| Haritalarda Temel Kavramlar | 1 | 1 | 0 | 100 |
| Göçler ve Göçlerin Nedenleri | 1 | 1 | 0 | 100 |
| Yeryüzündeki İklim Tipleri | 1 | 0 | 1 | 0 |
| Bölge ve Bölge Türleri | 1 | 1 | 0 | 100 |
| Afetlerin Dağılışı ve Afetlerden Korunma Yolları | 1 | 0 | 0 | 0 |
| Felsefe | 0 | 0 | 0 | 0 |
| Felsefenin Anlamı | 1 | 0 | 0 | 0 |
| Düşünme ve Akıl Yürütmede Dilin Önemi | 1 | 1 | 0 | 100 |
| 15. Yüzyıl - 17. Yüzyıl Filozoflarının Felsefi Görüşleri | 1 | 0 | 0 | 0 |
| Ahlak Felsefesi | 1 | 0 | 1 | 0 |
| Sanat Felsefesi | 1 | 1 | 0 | 100 |
| Din Kült. ve Ahl. Bil. | 0 | 0 | 0 | 0 |
| Din ve İslam | 1 | 0 | 1 | 0 |
| Bilgi ve İnanç | 1 | 0 | 1 | 0 |
| İnançla İlgili Meseleler | 1 | 0 | 0 | 0 |

| | | Soru | Doğru | Yanlış | Boş | Net | Başarı |
|----------------------|---|--|-------|--------|-----|------|--------|
| Matematik-1 | | 30 | 3 | 0 | 27 | 3,00 | % 10 |
| Geometri | | 10 | 0 | 0 | 10 | 0,00 | % 0 |
| TYT Matematik | | 40 | 3 | 0 | 37 | 3,00 | % 8 |
| Cevap Anahtarı | B | BCAEAEACECDDBAEDCEBCEBDCECDCCACDEBCEAEED | | | | | |
| Cevaplarınız | | E E C | | | | | |

| | S | D | Y | B% |
|---|---|---|---|-----|
| Matematik-1 | 0 | 0 | 0 | 0 |
| Rasyonel Sayılar | 1 | 0 | 0 | 0 |
| Ondalık Sayılar | 1 | 0 | 0 | 0 |
| Kökü ifadeler | 1 | 0 | 0 | 0 |
| Ardışık Sayılar | 1 | 0 | 0 | 0 |
| MUTLAK DEĞER | 1 | 0 | 0 | 0 |
| EBOB-EKOK | 1 | 0 | 0 | 0 |
| Mutlak Değerli Denklemler | 1 | 0 | 0 | 0 |
| BİRİNCİ DERECEDE DENKLEMLER VE EŞİTSİZLİKLER | 2 | 1 | 0 | 50 |
| Birinci Dereceden Bir Bilinmeyenli Denklemler | 1 | 0 | 0 | 0 |
| Üslü ifadeler | 1 | 0 | 0 | 0 |
| Tek ve Çift Sayılar | 1 | 0 | 0 | 0 |
| Sayı Problemleri | 4 | 0 | 0 | 0 |
| Yüzde, Kar-Zarar Problemleri | 2 | 0 | 0 | 0 |
| Periyodik Durumlar | 1 | 0 | 0 | 0 |
| Hareket Problemleri | 1 | 0 | 0 | 0 |
| Grafik Problemleri | 1 | 0 | 0 | 0 |
| Rutin Olmayan Problemler | 2 | 0 | 0 | 0 |
| Merkezi Eğilim ve Yayılım Ölçütleri | 1 | 1 | 0 | 100 |
| MANTIK | 1 | 0 | 0 | 0 |
| Küme Kavramı ve Kümelerde İşlemler | 1 | 0 | 0 | 0 |

| | | Soru | Doğru | Yanlış | Boş | Net | Başarı |
|----------------|---|----------------------|-------|--------|-----|-------|--------|
| Fizik | | 7 | 0 | 0 | 7 | 0,00 | % 0 |
| Kimya | | 7 | 1 | 0 | 6 | 1,00 | % 14 |
| Biyoloji | | 6 | 0 | 1 | 5 | -0,25 | % 0 |
| TYT Fen | | 20 | 1 | 1 | 18 | 0,75 | % 4 |
| Cevap Anahtarı | B | EABBCCDDCCDEBACDAEBA | | | | | |
| Cevaplarınız | | A b | | | | | |

| | S | D | Y | B% |
|---|---|---|---|-----|
| Fizik | 0 | 0 | 0 | 0 |
| Fiziksel Niceliklerin Sınıflandırılması | 1 | 0 | 0 | 0 |
| İvme | 1 | 0 | 0 | 0 |
| Elektrik Devreleri | 1 | 0 | 0 | 0 |
| Isı, Sıcaklık ve İç Enerji | 1 | 0 | 0 | 0 |
| Kaldırma Kuvveti | 1 | 0 | 0 | 0 |
| Renkler | 1 | 0 | 0 | 0 |
| Düzlük Aynalar | 1 | 0 | 0 | 0 |
| Kimya | 0 | 0 | 0 | 0 |
| Kimyanın Sembolik Dili | 1 | 0 | 0 | 0 |
| ATOM VE PERİYODİK SİSTEM | 1 | 0 | 0 | 0 |
| Sıvılar | 1 | 0 | 0 | 0 |
| Güçlü Etkileşimler / İyonik Bağ | 1 | 0 | 0 | 0 |
| Mol Kavramı | 1 | 0 | 0 | 0 |
| Ayırma ve Safaştırma Teknikleri | 1 | 1 | 0 | 100 |
| Asit ve Bazların Metallerle Tepkimeleri | 1 | 0 | 0 | 0 |
| Biyoloji | 0 | 0 | 0 | 0 |
| Bilimsel Yöntem | 1 | 0 | 0 | 0 |
| Hücre Zarından Madde Geçişleri | 1 | 0 | 0 | 0 |
| CANLILAR DÜNYASI | 1 | 0 | 1 | 0 |
| Mitoz | 1 | 0 | 0 | 0 |
| Madde Döngüleri | 1 | 0 | 0 | 0 |
| Soyağaçları (Otozomal) | 1 | 0 | 0 | 0 |

ÇAP TYT TÜRKİYE GENELİ



261,848 % 41,44

MANİSA / YUNUSEMRE
KEP AKADEMİ 12.EŞİT AĞIRLIK

12A - 12181
SEDEN KUTLU

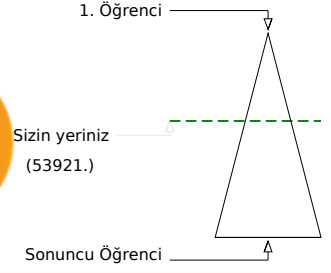
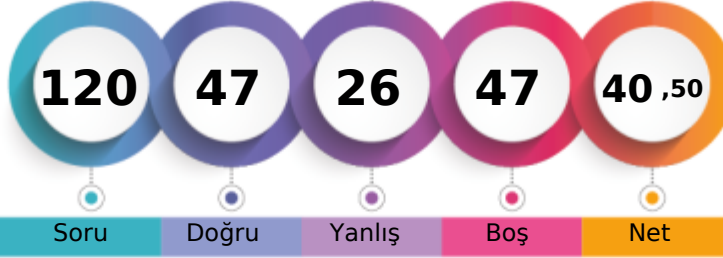

Soru Doğru Yanlış Boş Net

| | Şube | Kurum | İlçe | İl | Genel |
|-------------------------------|------|-------|------|------|---------------|
| Öğrenci Sıra No | 8 | 29 | 891 | 2096 | 53921 % 41,44 |
| Sınava Katılan Öğrenci Sayısı | 13 | 67 | 1435 | 4588 | 130119 |

| | Soru | Doğru | Yanlış | Boş | Net | Başarı |
|-------------------|-----------|--|-----------|----------|--------------|-------------|
| TYT Türkçe | 40 | 23 | 15 | 2 | 19,25 | % 48 |
| Cevap Anahtarı | B | EABABDBCBCDEADDCACCADBCEBADCCCEBCDABEDA | | | | |
| Cevaplarınız | | EeeeBDaCdC EADabeCbDDeCE eDCCeDcBCDABEDc | | | | |

| | S | D | Y | B% |
|---|----------|----------|----------|----------|
| Türkçe | 0 | 0 | 0 | 0 |
| Metne Sözcük Yerleştirme | 1 | 0 | 1 | 0 |
| Sözcükler Arası Anlam İlişkileri | 1 | 0 | 1 | 0 |
| Söz Öbeklerinde Anlam | 2 | 2 | 0 | 100 |
| Cümleyi Yorumlama ve Açıklama | 2 | 1 | 1 | 50 |
| Parçadaki Cümlelerin İçerik ve Özellikleri | 1 | 0 | 1 | 0 |
| İki Cümleyi Birleştirme | 1 | 1 | 0 | 100 |
| Nesne - Zarf Tümleci - Yer Tamlayıcısı | 1 | 0 | 0 | 0 |
| Filiimsiler - Karma | 1 | 1 | 0 | 100 |
| Ses Bilgisi - Karma | 1 | 1 | 0 | 100 |
| Bitişik ve Ayrı Yazılan Kelimeler | 1 | 0 | 1 | 0 |
| Yazım Kuralları - Karma | 1 | 1 | 0 | 100 |
| Noktalama İşaretleri - Karma | 1 | 0 | 1 | 0 |
| Virgül | 1 | 0 | 1 | 0 |
| Düşünceyi Geliştirme Yolları | 1 | 1 | 0 | 100 |
| Paragrafta Anlatım Akışını Bozan Cümle | 1 | 1 | 0 | 100 |
| Paragraf İkiye Ayırma | 1 | 1 | 0 | 100 |
| Paragrafa Cümle Yerleştirme | 1 | 0 | 1 | 0 |
| Paragrafta Boş Bırakılan Yerleri Tamamlama | 1 | 0 | 1 | 0 |
| Paragrafta Yardımcı Düşünceler | 14 | 9 | 4 | 64 |
| Paragrafta Ana Düşünce (Ana Fikir) | 3 | 2 | 1 | 67 |
| Diyalogta Boş Bırakılan Yerleri Tamamlama | 1 | 1 | 0 | 100 |
| Paragrafın Karşılık Olduğu Soruyu Belirleme | 1 | 1 | 0 | 100 |
| Paragrafa Özgü Soru Kökü | 1 | 0 | 1 | 0 |

| | Soru | Doğru | Yanlış | Boş | Net | Başarı |
|----------------------|-----------|---|----------|-----------|-------------|-------------|
| Matematik-1 | 30 | 8 | 2 | 20 | 7,50 | % 25 |
| Geometri | 10 | 0 | 0 | 10 | 0,00 | % 0 |
| TYT Matematik | 40 | 8 | 2 | 30 | 7,50 | % 19 |
| Cevap Anahtarı | B | BCAEAEACECDDBAEDCEBCBDCCECDCCACDEBCAEED | | | | |
| Cevaplarınız | | B A bA E D bC B C | | | | |

| | S | D | Y | B% |
|---|----------|----------|----------|----------|
| Matematik-1 | 0 | 0 | 0 | 0 |
| Rasyonel Sayılar | 1 | 1 | 0 | 100 |
| Ondalık Sayılar | 1 | 1 | 0 | 100 |
| Kökü ifadeler | 1 | 0 | 0 | 0 |
| Ardışık Sayılar | 1 | 1 | 0 | 100 |
| MUTLAK DEĞER | 1 | 0 | 0 | 0 |
| EBOB-EKOK | 1 | 0 | 0 | 0 |
| Mutlak Değerli Denklemler | 1 | 0 | 0 | 0 |
| BİRİNCİ DERECEDEDEN DENKLEMLER VE EŞİTSİZLİKLER | 2 | 0 | 1 | 0 |
| Birinci Dereceden Bir Bilinmeyenli Denklemler | 1 | 0 | 0 | 0 |
| Üslü ifadeler | 1 | 0 | 0 | 0 |
| Tek ve Çift Sayılar | 1 | 1 | 0 | 100 |
| Sayı Problemleri | 4 | 1 | 0 | 25 |
| Yüzde, Kar-Zarar Problemleri | 2 | 0 | 0 | 0 |
| Periyodik Durumlar | 1 | 1 | 0 | 100 |
| Hareket Problemleri | 1 | 0 | 1 | 0 |
| Grafik Problemleri | 1 | 0 | 0 | 0 |
| Rutin Olmayan Problemler | 2 | 1 | 0 | 50 |
| Merkezi Eğilim ve Yayılım Ölçütleri | 1 | 0 | 0 | 0 |
| MANTIK | 1 | 0 | 0 | 0 |
| Küme Kavramı ve Kümelere İşlemler | 1 | 0 | 0 | 0 |

| | Soru | Doğru | Yanlış | Boş | Net | Başarı |
|------------------------|-----------|----------------------------|----------|----------|--------------|-------------|
| Tarih-1 | 5 | 4 | 1 | 0 | 3,75 | % 75 |
| Coğrafya-1 | 5 | 3 | 1 | 1 | 2,75 | % 55 |
| Felsefe | 5 | 4 | 1 | 0 | 3,75 | % 75 |
| Din Kült. ve Ahl. Bil. | 5 | 3 | 2 | 0 | 2,50 | % 50 |
| Felsefe (Seçmeli) | 5 | 0 | 0 | 5 | 0,00 | % 0 |
| TYT Sosyal | 20 | 14 | 5 | 1 | 12,75 | % 64 |
| Cevap Anahtarı | B | BDCABDDBADDDABCECADBBCEBEE | | | | |
| Cevaplarınız | | BDCAc eBADDaCCECeDd | | | | |

| | S | D | Y | B% |
|--|----------|----------|----------|----------|
| Tarih-1 | 0 | 0 | 0 | 0 |
| Boylardan Devlete | 1 | 1 | 0 | 100 |
| Abbasi Devleti ve Türkler | 1 | 1 | 0 | 100 |
| XIX. Yüzyılda Sosyal Hayattaki Değişimler | 1 | 1 | 0 | 100 |
| İşgallerin Başlaması ve Millî Mücadele'ye Hazırlık | 1 | 1 | 0 | 100 |
| Millî Mücadele'de Cepheleler | 1 | 0 | 1 | 0 |
| Coğrafya-1 | 0 | 0 | 0 | 0 |
| Haritalarda Temel Kavramlar | 1 | 1 | 0 | 100 |
| Göçler ve Göçlerin Nedenleri | 1 | 0 | 1 | 0 |
| Yeryüzündeki İklim Tipleri | 1 | 0 | 0 | 0 |
| Bölge ve Bölge Türleri | 1 | 1 | 0 | 100 |
| Afetlerin Dağılışı ve Afetlerden Korunma Yolları | 1 | 1 | 0 | 100 |
| Felsefe | 0 | 0 | 0 | 0 |
| Felsefenin Anlamı | 1 | 1 | 0 | 100 |
| Düşünme ve Akıl Yürütmede Dilin Önemi | 1 | 1 | 0 | 100 |
| 15. Yüzyıl - 17. Yüzyıl Filozoflarının Felsefi Görüşleri | 1 | 1 | 0 | 100 |
| Ahlak Felsefesi | 1 | 0 | 1 | 0 |
| Sanat Felsefesi | 1 | 1 | 0 | 100 |
| Din Kült. ve Ahl. Bil. | 0 | 0 | 0 | 0 |
| Din ve İslam | 1 | 1 | 0 | 100 |
| Bilgi ve İnanç | 1 | 1 | 0 | 100 |
| İnança İlgili Meseleler | 1 | 1 | 0 | 100 |

| | Soru | Doğru | Yanlış | Boş | Net | Başarı |
|----------------|-----------|----------------------|----------|-----------|-------------|------------|
| Fizik | 7 | 1 | 1 | 5 | 0,75 | % 11 |
| Kimya | 7 | 1 | 0 | 6 | 1,00 | % 14 |
| Biyoloji | 6 | 0 | 3 | 3 | -0,75 | % 0 |
| TYT Fen | 20 | 2 | 4 | 14 | 1,00 | % 5 |
| Cevap Anahtarı | B | EABBCCDDCCDEBACDAEBA | | | | |
| Cevaplarınız | | e D Ad a c | | | | |

| | S | D | Y | B% |
|---|----------|----------|----------|----------|
| Fizik | 0 | 0 | 0 | 0 |
| Fiziksel Niceliklerin Sınıflandırılması | 1 | 0 | 1 | 0 |
| İvme | 1 | 0 | 0 | 0 |
| Elektrik Devreleri | 1 | 0 | 0 | 0 |
| Isı, Sıcaklık ve İç Enerji | 1 | 1 | 0 | 100 |
| Kaldırma Kuvveti | 1 | 0 | 0 | 0 |
| Renkler | 1 | 0 | 0 | 0 |
| Düzlük Aynalar | 1 | 0 | 0 | 0 |
| Kimya | 0 | 0 | 0 | 0 |
| Kimyanın Sembolik Dili | 1 | 0 | 0 | 0 |
| ATOM VE PERİYODİK SİSTEM | 1 | 0 | 0 | 0 |
| Sıvılar | 1 | 0 | 0 | 0 |
| Güçlü Etkileşimler / İyonik Bağ | 1 | 0 | 0 | 0 |
| Mol Kavramı | 1 | 0 | 0 | 0 |
| Ayırma ve Safaştırma Teknikleri | 1 | 1 | 0 | 100 |
| Asit ve Bazların Metallerle Tepkimeleri | 1 | 0 | 0 | 0 |
| Biyoloji | 0 | 0 | 0 | 0 |
| Bilimsel Yöntem | 1 | 0 | 1 | 0 |
| Hücre Zarından Madde Geçişleri | 1 | 0 | 0 | 0 |
| CANLILAR DÜNYASI | 1 | 0 | 0 | 0 |
| Mitoz | 1 | 0 | 0 | 0 |
| Madde Döngüleri | 1 | 0 | 1 | 0 |
| Soyağaçları (Otozomal) | 1 | 0 | 1 | 0 |

ÇAP TYT TÜRKİYE GENELİ



251,918 % 46,46

MANİSA / YUNUSEMRE
KEP AKADEMİ 12.EŞİT AĞIRLIK

12A - 12212
TAHA DÖNMEZ

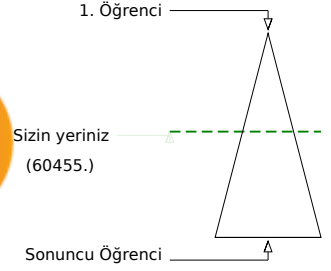
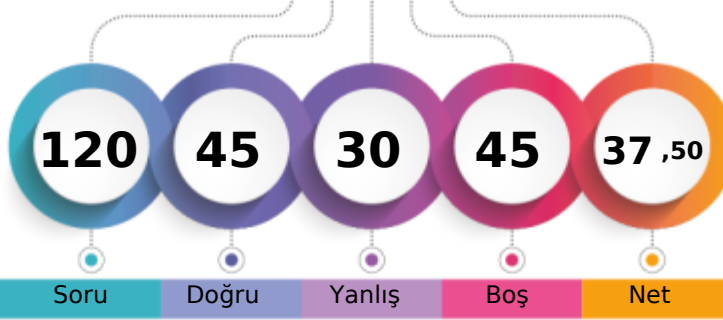

Soru Doğru Yanlış Boş Net

Şube Kurum İlçe İl Genel

Öğrenci Sıra No 9 33 962 2350 60455 % 46,46

Sınava Katılan Öğrenci Sayısı 13 67 1435 4588 130119

| | | Soru | Doğru | Yanlış | Boş | Net | Başarı |
|-------------------|---|--|-------|--------|-----|-------|--------|
| TYT Türkçe | | 40 | 28 | 11 | 1 | 25,25 | % 63 |
| Cevap Anahtarı | A | BAEADBBDECBDCADCCABADECABCCDDCEBCEADAEAD | | | | | |
| Cevaplarınız | | BeEADaa cbBCDCADcbeBdDECABCCDDCaBdDAEBcD | | | | | |

| | S | D | Y | B% |
|---|----|----|---|-----|
| Türkçe | 0 | 0 | 0 | 0 |
| Metne Sözcük Yerleştirme | 1 | 1 | 0 | 100 |
| Sözcükler Arası Anlam İlişkileri | 1 | 0 | 1 | 0 |
| Söz Öbeklerinde Anlam | 2 | 2 | 0 | 100 |
| Cümleyi Yorumlama ve Açıklama | 2 | 2 | 0 | 100 |
| Parçadaki Cümlelerin İçerik ve Özellikleri | 1 | 0 | 1 | 0 |
| İki Cümleyi Birleştirme | 1 | 0 | 1 | 0 |
| Nesne - Zarf Tümlenci - Yer Tamlayıcısı | 1 | 0 | 0 | 0 |
| Filiimsiler - Karma | 1 | 0 | 1 | 0 |
| Ses Bilgisi - Karma | 1 | 0 | 1 | 0 |
| Bitişik ve Ayrı Yazılan Kelimeler | 1 | 1 | 0 | 100 |
| Yazım Kuralları - Karma | 1 | 1 | 0 | 100 |
| Noktalamaya İşaretleri - Karma | 1 | 1 | 0 | 100 |
| Virgül | 1 | 1 | 0 | 100 |
| Düşünceyi Geliştirme Yolları | 1 | 1 | 0 | 100 |
| Paragrafta Anlatım Akışını Bozan Cümle | 1 | 1 | 0 | 100 |
| Paragrafı İkiye Ayırma | 1 | 1 | 0 | 100 |
| Paragrafa Cümle Yerleştirme | 1 | 0 | 1 | 0 |
| Paragrafta Boş Bırakılan Yerleri Tamamlama | 1 | 0 | 1 | 0 |
| Paragrafta Yardımcı Düşünceler | 14 | 11 | 3 | 79 |
| Paragrafta Ana Düşünce (Ana Fikir) | 3 | 3 | 0 | 100 |
| Diyalogta Boş Bırakılan Yerleri Tamamlama | 1 | 1 | 0 | 100 |
| Paragrafın Karşılık Olduğu Soruyu Belirleme | 1 | 1 | 0 | 100 |
| Paragrafa Özgü Soru Kökü | 1 | 0 | 1 | 0 |

| | | Soru | Doğru | Yanlış | Boş | Net | Başarı |
|----------------------|---|--|-------|--------|-----|------|--------|
| Matematik-1 | | 30 | 6 | 9 | 15 | 3,75 | % 13 |
| Geometri | | 10 | 0 | 0 | 10 | 0,00 | % 0 |
| TYT Matematik | | 40 | 6 | 9 | 25 | 3,75 | % 9 |
| Cevap Anahtarı | A | BACACEAEDCECBADDCEBCEBECDCCDCCACBCDEEADE | | | | | |
| Cevaplarınız | | BAbAd cEaC e cDBa b | | | | | |

| | S | D | Y | B% |
|---|---|---|---|-----|
| Matematik-1 | 0 | 0 | 0 | 0 |
| Rasyonel Sayılar | 1 | 1 | 0 | 100 |
| Ondalık Sayılar | 1 | 1 | 0 | 100 |
| Kökü ifadeler | 1 | 0 | 1 | 0 |
| Ardışık Sayılar | 1 | 1 | 0 | 100 |
| MUTLAK DEĞER | 1 | 0 | 1 | 0 |
| EBOB-EKOK | 1 | 0 | 0 | 0 |
| Mutlak Değerli Denklemler | 1 | 0 | 1 | 0 |
| BİRİNCİ DERECEDEDEN DENKLEMLER VE EŞİTSİZLİKLER | 2 | 1 | 1 | 50 |
| Birinci Dereceden Bir Bilinmeyenli Denklemler | 1 | 0 | 1 | 0 |
| Üslü ifadeler | 1 | 1 | 0 | 100 |
| Tek ve Çift Sayılar | 1 | 0 | 0 | 0 |
| Sayı Problemleri | 4 | 0 | 1 | 0 |
| Yüzde, Kar-Zarar Problemleri | 2 | 0 | 1 | 0 |
| Periyodik Durumlar | 1 | 1 | 0 | 100 |
| Hareket Problemleri | 1 | 0 | 1 | 0 |
| Grafik Problemleri | 1 | 0 | 0 | 0 |
| Rutin Olmayan Problemler | 2 | 0 | 0 | 0 |
| Merkezi Eğilim ve Yayılım Ölçütleri | 1 | 0 | 1 | 0 |
| MANTIK | 1 | 0 | 0 | 0 |
| Küme Kavramı ve Kümelere İşlemler | 1 | 0 | 0 | 0 |

| | | Soru | Doğru | Yanlış | Boş | Net | Başarı |
|------------------------|---|---------------------------|-------|--------|-----|-------|--------|
| Tarih-1 | | 5 | 5 | 0 | 0 | 5,00 | % 100 |
| Coğrafya-1 | | 5 | 0 | 3 | 2 | -0,75 | % 0 |
| Felsefe | | 5 | 3 | 1 | 1 | 2,75 | % 55 |
| Din Kült. ve Ahl. Bil. | | 5 | 3 | 1 | 1 | 2,75 | % 55 |
| Felsefe (Seçmeli) | | 5 | 0 | 0 | 5 | 0,00 | % 0 |
| TYT Sosyal | | 20 | 11 | 5 | 4 | 9,75 | % 49 |
| Cevap Anahtarı | A | CABDBDDADDADBECECDBABEEBC | | | | | |
| Cevaplarınız | | CABDBaa b d DBaECDe | | | | | |

| | S | D | Y | B% |
|--|---|---|---|-----|
| Tarih-1 | 0 | 0 | 0 | 0 |
| Boylardan Devlete | 1 | 1 | 0 | 100 |
| Abbasi Devleti ve Türkler | 1 | 1 | 0 | 100 |
| XIX. Yüzyılda Sosyal Hayattaki Değişimler | 1 | 1 | 0 | 100 |
| İşgallerin Başlaması ve Millî Mücadele'ye Hazırlık | 1 | 1 | 0 | 100 |
| Millî Mücadele'de Cepheleler | 1 | 1 | 0 | 100 |
| Coğrafya-1 | 0 | 0 | 0 | 0 |
| Haritalarda Temel Kavramlar | 1 | 0 | 1 | 0 |
| Göçler ve Göçlerin Nedenleri | 1 | 0 | 1 | 0 |
| Yeryüzündeki İklim Tipleri | 1 | 0 | 0 | 0 |
| Bölge ve Bölge Türleri | 1 | 0 | 1 | 0 |
| Afetlerin Dağılışı ve Afetlerden Korunma Yolları | 1 | 0 | 0 | 0 |
| Felsefe | 0 | 0 | 0 | 0 |
| Felsefenin Anlamı | 1 | 1 | 0 | 100 |
| Düşünme ve Akıl Yürütmede Dilin Önemi | 1 | 0 | 0 | 0 |
| 15. Yüzyıl - 17. Yüzyıl Filozoflarının Felsefi Görüşleri | 1 | 1 | 0 | 100 |
| Ahlak Felsefesi | 1 | 1 | 0 | 100 |
| Sanat Felsefesi | 1 | 0 | 1 | 0 |
| Din Kült. ve Ahl. Bil. | 0 | 0 | 0 | 0 |
| Din ve İslam | 1 | 1 | 0 | 100 |
| Bilgi ve İnanç | 1 | 1 | 0 | 100 |
| İnança İlgili Meseleler | 1 | 1 | 0 | 100 |

| | | Soru | Doğru | Yanlış | Boş | Net | Başarı |
|----------------|---|----------------------|-------|--------|-----|-------|--------|
| Fizik | | 7 | 0 | 5 | 2 | -1,25 | % 0 |
| Kimya | | 7 | 0 | 0 | 7 | 0,00 | % 0 |
| Biyoloji | | 6 | 0 | 0 | 6 | 0,00 | % 0 |
| TYT Fen | | 20 | 0 | 5 | 15 | -1,25 | % 0 |
| Cevap Anahtarı | A | ABEDDBCCDDCBAECADBAE | | | | | |
| Cevaplarınız | | cdbea | | | | | |

| | S | D | Y | B% |
|---|---|---|---|----|
| Fizik | 0 | 0 | 0 | 0 |
| Fiziksel Niceliklerin Sınıflandırılması | 1 | 0 | 1 | 0 |
| İvme | 1 | 0 | 1 | 0 |
| Elektrik Devreleri | 1 | 0 | 1 | 0 |
| Isı, Sıcaklık ve İç Enerji | 1 | 0 | 1 | 0 |
| Kaldırma Kuvveti | 1 | 0 | 1 | 0 |
| Renkler | 1 | 0 | 0 | 0 |
| Düzlük Aynalar | 1 | 0 | 0 | 0 |
| Kimya | 0 | 0 | 0 | 0 |
| Kimyanın Sembolik Dili | 1 | 0 | 0 | 0 |
| ATOM VE PERİYODİK SİSTEM | 1 | 0 | 0 | 0 |
| Sıvılar | 1 | 0 | 0 | 0 |
| Güçlü Etkileşimler / İyonik Bağ | 1 | 0 | 0 | 0 |
| Mol Kavramı | 1 | 0 | 0 | 0 |
| Ayırma ve Safaştırma Teknikleri | 1 | 0 | 0 | 0 |
| Asit ve Bazların Metallerle Tepkimeleri | 1 | 0 | 0 | 0 |
| Biyoloji | 0 | 0 | 0 | 0 |
| Bilimsel Yöntem | 1 | 0 | 0 | 0 |
| Hücre Zarından Madde Geçişleri | 1 | 0 | 0 | 0 |
| CANLILAR DÜNYASI | 1 | 0 | 0 | 0 |
| Mitoz | 1 | 0 | 0 | 0 |
| Madde Döngüleri | 1 | 0 | 0 | 0 |
| Soyağaçları (Otozomal) | 1 | 0 | 0 | 0 |

ÇAP TYT TÜRKİYE GENELİ



287,590 % 30,08

MANİSA / YUNUSEMRE
KEP AKADEMİ 12.EŞİT AĞIRLIK

12A - 12358
YAĞIZ ŞİMŞEK

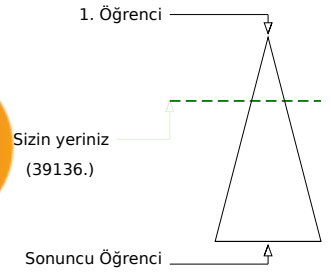
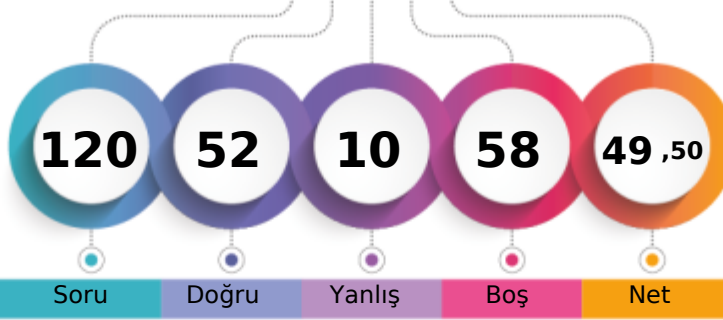

Soru Doğru Yanlış Boş Net

| | Şube | Kurum | İlçe | İl | Genel |
|-------------------------------|------|-------|------|------|---------------|
| Öğrenci Sıra No | 6 | 21 | 716 | 1491 | 39136 % 30,08 |
| Sınava Katılan Öğrenci Sayısı | 13 | 67 | 1435 | 4588 | 130119 |

| | Soru | Doğru | Yanlış | Boş | Net | Başarı |
|-------------------|--|-----------|----------|----------|--------------|-------------|
| TYT Türkçe | 40 | 31 | 4 | 5 | 30,00 | % 75 |
| Cevap Anahtarı | B EABABDBCBCDEADDCACCADBCEBADCCCEBDCDABEDA | | | | | |
| Cevaplarınız | EABdBb CbE DaCACCADBCEBADCCCEBDCDABED | | | | | |

| | S | D | Y | B% |
|---|----------|----------|----------|----------|
| Türkçe | 0 | 0 | 0 | 0 |
| Metne Sözcük Yerleştirme | 1 | 1 | 0 | 100 |
| Sözcükler Arası Anlam İlişkileri | 1 | 0 | 1 | 0 |
| Söz Öbeklerinde Anlam | 2 | 2 | 0 | 100 |
| Cümleyi Yorumlama ve Açıklama | 2 | 1 | 1 | 50 |
| Parçadaki Cümlelerin İçerik ve Özellikleri | 1 | 0 | 0 | 0 |
| İki Cümleyi Birleştirme | 1 | 1 | 0 | 100 |
| Nesne - Zarf Tümlüci - Yer Tamlayıcısı | 1 | 0 | 1 | 0 |
| Filiimsiler - Karma | 1 | 1 | 0 | 100 |
| Ses Bilgisi - Karma | 1 | 0 | 0 | 0 |
| Bitişik ve Ayrı Yazılan Kelimeler | 1 | 0 | 0 | 0 |
| Yazım Kuralları - Karma | 1 | 1 | 0 | 100 |
| Noktalama İşaretleri - Karma | 1 | 0 | 1 | 0 |
| Virgül | 1 | 1 | 0 | 100 |
| Düşünceyi Geliştirme Yolları | 1 | 0 | 0 | 0 |
| Paragrafta Anlatım Akışını Bozan Cümle | 1 | 1 | 0 | 100 |
| Paragrafı İkiye Ayırma | 1 | 1 | 0 | 100 |
| Paragrafa Cümle Yerleştirme | 1 | 1 | 0 | 100 |
| Paragrafta Boş Bırakılan Yerleri Tamamlama | 1 | 1 | 0 | 100 |
| Paragrafta Yardımcı Düşünceler | 14 | 13 | 0 | 93 |
| Paragrafta Ana Düşünce (Ana Fikir) | 3 | 3 | 0 | 100 |
| Diyalogta Boş Bırakılan Yerleri Tamamlama | 1 | 1 | 0 | 100 |
| Paragrafın Karşılık Olduğu Soruyu Belirleme | 1 | 1 | 0 | 100 |
| Paragrafa Özgü Soru Kökü | 1 | 1 | 0 | 100 |

| | Soru | Doğru | Yanlış | Boş | Net | Başarı |
|----------------------|---|-----------|----------|-----------|-------------|-------------|
| Matematik-1 | 30 | 10 | 2 | 18 | 9,50 | % 32 |
| Geometri | 10 | 0 | 0 | 10 | 0,00 | % 0 |
| TYT Matematik | 40 | 10 | 2 | 28 | 9,50 | % 24 |
| Cevap Anahtarı | B BCAAEEACECDDBAEDCEBCEBDCEDCCACDEBCEAEED | | | | | |
| Cevaplarınız | B A AEDE D dBD E | | | | | |

| | S | D | Y | B% |
|---|----------|----------|----------|----------|
| Matematik-1 | 0 | 0 | 0 | 0 |
| Rasyonel Sayılar | 1 | 1 | 0 | 100 |
| Ondalık Sayılar | 1 | 1 | 0 | 100 |
| Köklü İfadeler | 1 | 0 | 0 | 0 |
| Ardışık Sayılar | 1 | 0 | 1 | 0 |
| MUTLAK DEĞER | 1 | 1 | 0 | 100 |
| EBOB-EKOK | 1 | 0 | 0 | 0 |
| Mutlak Değerli Denklemler | 1 | 1 | 0 | 100 |
| BİRİNCİ DERECEDEDEN DENKLEMLER VE EŞİTSİZLİKLER | 2 | 1 | 0 | 50 |
| Birinci Dereceden Bir Bilinmeyenli Denklemler | 1 | 1 | 0 | 100 |
| Üslü İfadeler | 1 | 0 | 0 | 0 |
| Tek ve Çift Sayılar | 1 | 1 | 0 | 100 |
| Sayı Problemleri | 4 | 1 | 0 | 25 |
| Yüzde, Kar-Zarar Problemleri | 2 | 0 | 1 | 0 |
| Periyodik Durumlar | 1 | 0 | 0 | 0 |
| Hareket Problemleri | 1 | 0 | 0 | 0 |
| Grafik Problemleri | 1 | 0 | 0 | 0 |
| Rutin Olmayan Problemler | 2 | 1 | 0 | 50 |
| Merkezi Eğilim ve Yayılım Ölçüleri | 1 | 0 | 0 | 0 |
| MANTIK | 1 | 1 | 0 | 100 |
| Küme Kavramı ve Kümelerde İşlemler | 1 | 0 | 0 | 0 |

| | Soru | Doğru | Yanlış | Boş | Net | Başarı |
|------------------------|------------------------------|-----------|----------|----------|--------------|-------------|
| Tarih-1 | 5 | 4 | 0 | 1 | 4,00 | % 80 |
| Coğrafya-1 | 5 | 1 | 2 | 2 | 0,50 | % 10 |
| Felsefe | 5 | 3 | 1 | 1 | 2,75 | % 55 |
| Din Küll. ve Ahl. Bil. | 5 | 3 | 1 | 1 | 2,75 | % 55 |
| Felsefe (Seçmeli) | 5 | 0 | 0 | 5 | 0,00 | % 0 |
| TYT Sosyal | 20 | 11 | 4 | 5 | 10,00 | % 50 |
| Cevap Anahtarı | B BDCABDDBADDDABCECADBBCEBEE | | | | | |
| Cevaplarınız | B CAB e AbDD cCEC Dd | | | | | |

| | S | D | Y | B% |
|--|----------|----------|----------|----------|
| Tarih-1 | 0 | 0 | 0 | 0 |
| Boylardan Devlete | 1 | 1 | 0 | 100 |
| Abbasi Devleti ve Türkler | 1 | 1 | 0 | 100 |
| XIX. Yüzyılda Sosyal Hayattaki Değişimler | 1 | 1 | 0 | 100 |
| İşgallerin Başlaması ve Millî Mücadele'ye Hazırlık | 1 | 0 | 0 | 0 |
| Millî Mücadele'de Cepheleler | 1 | 1 | 0 | 100 |
| Coğrafya-1 | 0 | 0 | 0 | 0 |
| Haritalarda Temel Kavramlar | 1 | 0 | 0 | 0 |
| Göçler ve Göçlerin Nedenleri | 1 | 0 | 1 | 0 |
| Yeryüzündeki İklim Tipleri | 1 | 0 | 0 | 0 |
| Bölge ve Bölge Türleri | 1 | 1 | 0 | 100 |
| Afetlerin Dağılışı ve Afetlerden Korunma Yolları | 1 | 0 | 1 | 0 |
| Felsefe | 0 | 0 | 0 | 0 |
| Felsefenin Anlamı | 1 | 1 | 0 | 100 |
| Düşünme ve Akıl Yürütmede Dilin Önemi | 1 | 0 | 0 | 0 |
| 15. Yüzyıl - 17. Yüzyıl Filozoflarının Felsefi Görüşleri | 1 | 1 | 0 | 100 |
| Ahlak Felsefesi | 1 | 0 | 1 | 0 |
| Sanat Felsefesi | 1 | 1 | 0 | 100 |
| Din Küll. ve Ahl. Bil. | 0 | 0 | 0 | 0 |
| Din ve İslam | 1 | 1 | 0 | 100 |
| Bilgi ve İnanç | 1 | 1 | 0 | 100 |
| İnança İlgili Meseleler | 1 | 1 | 0 | 100 |

| | Soru | Doğru | Yanlış | Boş | Net | Başarı |
|----------------|-------------------------|----------|----------|-----------|-------------|------------|
| TYT Fen | 20 | 0 | 0 | 20 | 0,00 | % 0 |
| Cevap Anahtarı | B EABBCDDDDCCDEBACDAEBA | | | | | |
| Cevaplarınız | | | | | | |

| | S | D | Y | B% |
|---|----------|----------|----------|----------|
| Fizik | 0 | 0 | 0 | 0 |
| Fiziksel Niceliklerin Sınıflandırılması | 1 | 0 | 0 | 0 |
| İvme | 1 | 0 | 0 | 0 |
| Elektrik Devreleri | 1 | 0 | 0 | 0 |
| Isı, Sıcaklık ve İş Enerji | 1 | 0 | 0 | 0 |
| Kaldırma Kuvveti | 1 | 0 | 0 | 0 |
| Renkler | 1 | 0 | 0 | 0 |
| Düzlem Aynalar | 1 | 0 | 0 | 0 |
| Kimya | 0 | 0 | 0 | 0 |
| Kimyanın Sembolik Dili | 1 | 0 | 0 | 0 |
| ATOM VE PERİYODİK SİSTEM | 1 | 0 | 0 | 0 |
| Sıvılar | 1 | 0 | 0 | 0 |
| Güçlü Etkileşimler / İyonik Bağ | 1 | 0 | 0 | 0 |
| Mol Kavramı | 1 | 0 | 0 | 0 |
| Ayırma ve Sıfırlama Teknikleri | 1 | 0 | 0 | 0 |
| Asit ve Bazların Metallerle Tepkimeleri | 1 | 0 | 0 | 0 |
| Biyoloji | 0 | 0 | 0 | 0 |
| Bilimsel Yöntem | 1 | 0 | 0 | 0 |
| Hücre Zarından Madde Geçişleri | 1 | 0 | 0 | 0 |
| CANLILAR DÜNYASI | 1 | 0 | 0 | 0 |
| Mitoz | 1 | 0 | 0 | 0 |
| Madde Döngüleri | 1 | 0 | 0 | 0 |
| Soyağaçları (Otozomal) | 1 | 0 | 0 | 0 |

ÇAP TYT TÜRKİYE GENELİ



171,935 % 86,97

MANİSA / YUNUSEMRE
KEP AKADEMİ 12.EŞİT AĞIRLIK

12B - 12099
ELİFNUR ŞIK

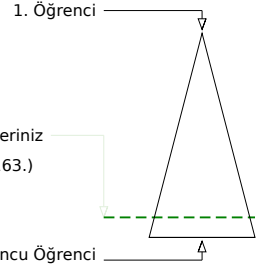
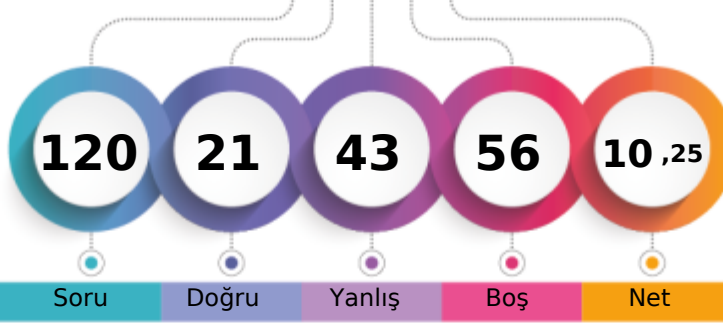

Soru Doğru Yanlış Boş Net

Şube Kurum İlçe İl Genel

Öğrenci Sıra No 3 62 1355 4169 113163 % 86,97

Sınava Katılan Öğrenci Sayısı 4 67 1435 4588 130119

| | | Soru | Doğru | Yanlış | Boş | Net | Başarı | |
|-------------------|---|--|-------|--------|-----|------|--------|--|
| TYT Türkçe | | 40 | 14 | 24 | 2 | 8,00 | % 20 | |
| Cevap Anahtarı | B | EABABDBCBCDEADDCACCBADCBCEADCCCEBCEBDABEDA | | | | | | |
| Cevaplarınız | | EABecDcdaeb bDbbcCCdDeCEadDaCbDEdde dbbe | | | | | | |

| | S | D | Y | B% |
|---|----|---|----|-----|
| Türkçe | 0 | 0 | 0 | 0 |
| Metne Sözcük Yerleştirme | 1 | 1 | 0 | 100 |
| Sözcükler Arası Anlam İlişkileri | 1 | 0 | 1 | 0 |
| Söz Öbeklerinde Anlam | 2 | 1 | 1 | 50 |
| Cümleyi Yorumlama ve Açıklama | 2 | 2 | 0 | 100 |
| Parçadaki Cümlelerin İçerik ve Özellikleri | 1 | 0 | 1 | 0 |
| İki Cümleyi Birleştirme | 1 | 0 | 1 | 0 |
| Nesne - Zarf Tümleci - Yer Tamlayıcısı | 1 | 0 | 1 | 0 |
| Filiisiler - Karma | 1 | 0 | 0 | 0 |
| Ses Bilgisi - Karma | 1 | 0 | 1 | 0 |
| Bitişik ve Ayrı Yazılan Kelimeler | 1 | 0 | 1 | 0 |
| Yazım Kuralları - Karma | 1 | 0 | 1 | 0 |
| Noktalama İşaretleri - Karma | 1 | 0 | 1 | 0 |
| Virgül | 1 | 0 | 1 | 0 |
| Düşünceyi Geliştirme Yolları | 1 | 0 | 1 | 0 |
| Paragrafta Anlatım Akışını Bozan Cümle | 1 | 1 | 0 | 100 |
| Paragrafı İkiye Ayırma | 1 | 1 | 0 | 100 |
| Paragrafa Cümle Yerleştirme | 1 | 1 | 0 | 100 |
| Paragrafta Boş Bırakılan Yerleri Tamamlama | 1 | 0 | 1 | 0 |
| Paragrafta Yardımcı Düşünceler | 14 | 3 | 10 | 21 |
| Paragrafta Ana Düşünce (Ana Fikir) | 3 | 1 | 2 | 33 |
| Diyalogta Boş Bırakılan Yerleri Tamamlama | 1 | 1 | 0 | 100 |
| Paragrafın Karşılık Olduğu Soruyu Belirleme | 1 | 1 | 0 | 100 |
| Paragrafa Özgü Soru Kökü | 1 | 1 | 0 | 100 |

| | | Soru | Doğru | Yanlış | Boş | Net | Başarı | |
|----------------------|---|---|-------|--------|-----|------|--------|--|
| TYT Matematik | | 40 | 0 | 0 | 40 | 0,00 | % 0 | |
| Cevap Anahtarı | B | BCAEAEACECDCBAEDCEBCEBDCEDCCACDEBCEAEED | | | | | | |
| Cevaplarınız | | | | | | | | |

| | S | D | Y | B% |
|---|---|---|---|----|
| Matematik-1 | 0 | 0 | 0 | 0 |
| Rasyonel Sayılar | 1 | 0 | 0 | 0 |
| Ondalık Sayılar | 1 | 0 | 0 | 0 |
| Kökü İfadeler | 1 | 0 | 0 | 0 |
| Ardışık Sayılar | 1 | 0 | 0 | 0 |
| MUTLAK DEĞER | 1 | 0 | 0 | 0 |
| EBOB-EKOK | 1 | 0 | 0 | 0 |
| Mutlak Değerli Denklemler | 1 | 0 | 0 | 0 |
| BİRİNCİ DERECE DENKLEMLER VE EŞİTSİZLİKLER | 2 | 0 | 0 | 0 |
| Birinci Dereceden Bir Bilinmeyenli Denklemler | 1 | 0 | 0 | 0 |
| Üslü İfadeler | 1 | 0 | 0 | 0 |
| Tek ve Çift Sayılar | 1 | 0 | 0 | 0 |
| Sayı Problemleri | 4 | 0 | 0 | 0 |
| Yüzde, Kar-Zarar Problemleri | 2 | 0 | 0 | 0 |
| Periyodik Durumlar | 1 | 0 | 0 | 0 |
| Hareket Problemleri | 1 | 0 | 0 | 0 |
| Grafik Problemleri | 1 | 0 | 0 | 0 |
| Rutin Olmayan Problemler | 2 | 0 | 0 | 0 |
| Merkezi Eğilim ve Yayılım Ölçüleri | 1 | 0 | 0 | 0 |
| MANTIK | 1 | 0 | 0 | 0 |
| Küme Kavramı ve Kümelerde İşlemler | 1 | 0 | 0 | 0 |
| Küme Problemleri | 1 | 0 | 0 | 0 |
| Oran ve Orantı | 1 | 0 | 0 | 0 |
| Üstel, logaritmik denklemlerin ve eşitsizliklerin çözüm kümelerini bulur. | 1 | 0 | 0 | 0 |
| Sayma Yöntemleri | 1 | 0 | 0 | 0 |

| | | Soru | Doğru | Yanlış | Boş | Net | Başarı | |
|------------------------|---|---------------------------|-------|--------|-----|------|--------|--|
| Tarih-1 | | 5 | 1 | 4 | 0 | 0,00 | % 0 | |
| Coğrafya-1 | | 5 | 1 | 4 | 0 | 0,00 | % 0 | |
| Felsefe | | 5 | 2 | 3 | 0 | 1,25 | % 25 | |
| Din Kült. ve Ahl. Bil. | | 5 | 1 | 2 | 2 | 0,50 | % 10 | |
| Felsefe (Seçmeli) | | 5 | 0 | 0 | 5 | 0,00 | % 0 | |
| TYT Sosyal | | 20 | 5 | 13 | 2 | 1,75 | % 9 | |
| Cevap Anahtarı | B | BDCABDDBADDDABCECADBCEBEE | | | | | | |
| Cevaplarınız | | eadAeeacDeDacbdC c | | | | | | |

| | S | D | Y | B% |
|--|---|---|---|-----|
| Tarih-1 | 0 | 0 | 0 | 0 |
| Boylardan Devlete | 1 | 0 | 1 | 0 |
| Abbasi Devleti ve Türkler | 1 | 1 | 0 | 100 |
| XIX. Yüzyılda Sosyal Hayattaki Değişimler | 1 | 0 | 1 | 0 |
| İşgallerin Başlaması ve Millî Mücadele'ye Hazırlık | 1 | 0 | 1 | 0 |
| Millî Mücadele'de Cepheleler | 1 | 0 | 1 | 0 |
| Coğrafya-1 | 0 | 0 | 0 | 0 |
| Haritalarda Temel Kavramlar | 1 | 0 | 1 | 0 |
| Göçler ve Göçlerin Nedenleri | 1 | 0 | 1 | 0 |
| Yeryüzündeki İklim Tipleri | 1 | 0 | 1 | 0 |
| Bölge ve Bölge Türleri | 1 | 0 | 1 | 0 |
| Afetlerin Dağılışı ve Afetlerden Korunma Yolları | 1 | 1 | 0 | 100 |
| Felsefe | 0 | 0 | 0 | 0 |
| Felsefenin Anlamı | 1 | 0 | 1 | 0 |
| Düşünme ve Akıl Yürütmede Dilin Önemi | 1 | 1 | 0 | 100 |
| 15. Yüzyıl - 17. Yüzyıl Filozoflarının Felsefi Görüşleri | 1 | 1 | 0 | 100 |
| Ahlak Felsefesi | 1 | 0 | 1 | 0 |
| Sanat Felsefesi | 1 | 0 | 1 | 0 |
| Din Kült. ve Ahl. Bil. | 0 | 0 | 0 | 0 |
| Din ve İslam | 1 | 0 | 1 | 0 |
| Bilgi ve İnanç | 1 | 1 | 0 | 100 |
| İnança İlgili Meseleler | 1 | 0 | 0 | 0 |

| | | Soru | Doğru | Yanlış | Boş | Net | Başarı | |
|----------------|---|----------------------|-------|--------|-----|-------|--------|--|
| Fizik | | 7 | 0 | 4 | 3 | -1,00 | % 0 | |
| Kimya | | 7 | 2 | 2 | 3 | 1,50 | % 21 | |
| Biyoloji | | 6 | 0 | 0 | 6 | 0,00 | % 0 | |
| TYT Fen | | 20 | 2 | 6 | 12 | 0,50 | % 3 | |
| Cevap Anahtarı | B | EABBCCDDCCDEBACDAEBA | | | | | | |
| Cevaplarınız | | dece D Da c | | | | | | |

| | S | D | Y | B% |
|---|---|---|---|-----|
| Fizik | 0 | 0 | 0 | 0 |
| Fiziksel Niceliklerin Sınıflandırılması | 1 | 0 | 1 | 0 |
| İvme | 1 | 0 | 1 | 0 |
| Elektrik Devreleri | 1 | 0 | 0 | 0 |
| Isı, Sıcaklık ve İç Enerji | 1 | 0 | 0 | 0 |
| Kaldırma Kuvveti | 1 | 0 | 0 | 0 |
| Renkler | 1 | 0 | 1 | 0 |
| Düzlern Aynalar | 1 | 0 | 1 | 0 |
| Kimya | 0 | 0 | 0 | 0 |
| Kimyanın Sembolik Dili | 1 | 0 | 0 | 0 |
| ATOM VE PERİYODİK SİSTEM | 1 | 1 | 0 | 100 |
| Sıvılar | 1 | 1 | 0 | 100 |
| Güçlü Etkileşimler / İyonik Bağ | 1 | 0 | 0 | 0 |
| Mol Kavramı | 1 | 0 | 0 | 0 |
| Ayırma ve Safaştırma Teknikleri | 1 | 0 | 1 | 0 |
| Asit ve Bazların Metallerle Tepkimeleri | 1 | 0 | 1 | 0 |
| Biyoloji | 0 | 0 | 0 | 0 |
| Bilimsel Yöntem | 1 | 0 | 0 | 0 |
| Hücre Zarından Madde Geçişleri | 1 | 0 | 0 | 0 |
| CANLILAR DÜNYASI | 1 | 0 | 0 | 0 |
| Mitoz | 1 | 0 | 0 | 0 |
| Madde Döngüleri | 1 | 0 | 0 | 0 |
| Soyağaçları (Otozomal) | 1 | 0 | 0 | 0 |

ÇAP TYT TÜRKİYE GENELİ



222,515 % 62,91

MANİSA / YUNUSEMRE
KEP AKADEMİ 12.EŞİT AĞIRLIK

12B - 0
FURKAN TOPDEMİR

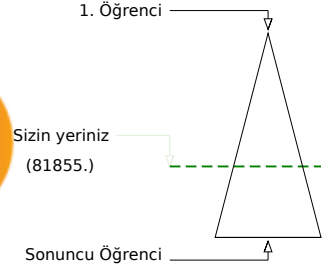
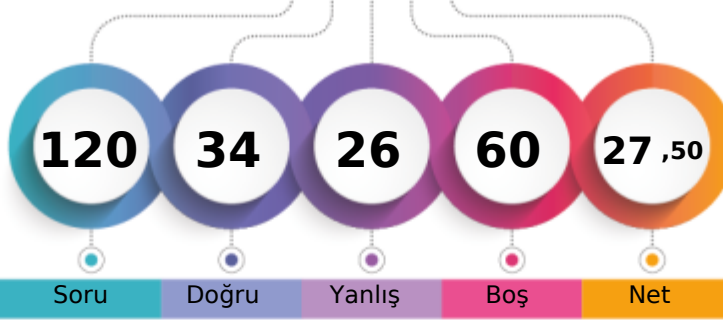

Soru Doğru Yanlış Boş Net

Şube Kurum İlçe İl Genel

Öğrenci Sıra No 2 44 1150 3142 81855 % 62,91

Sınava Katılan Öğrenci Sayısı 4 67 1435 4588 130119

| | | Soru | Doğru | Yanlış | Boş | Net | Başarı | |
|-------------------|---|--|-------|--------|-----|-------|--------|--|
| TYT Türkçe | | 40 | 23 | 14 | 3 | 19,50 | % 49 | |
| Cevap Anahtarı | B | EABABDBCBEADDDACCADBCEBADCCCEBCEBDABEDA | | | | | | |
| Cevaplarınız | | EAddBda de cDdbAbcDdCcCEBbDCCcDaBbeABEDA | | | | | | |

| | S | D | Y | B% |
|---|----|----|---|-----|
| Türkçe | 0 | 0 | 0 | 0 |
| Metne Sözcük Yerleştirme | 1 | 0 | 1 | 0 |
| Sözcükler Arası Anlam İlişkileri | 1 | 0 | 1 | 0 |
| Söz Öbeklerinde Anlam | 2 | 1 | 1 | 50 |
| Cümleyi Yorumlama ve Açıklama | 2 | 2 | 0 | 100 |
| Parçadaki Cümlelerin İçerik ve Özellikleri | 1 | 0 | 1 | 0 |
| İki Cümleyi Birleştirme | 1 | 1 | 0 | 100 |
| Nesne - Zarf Tümlüci - Yer Tamlayıcısı | 1 | 0 | 0 | 0 |
| Filiimsiler - Karma | 1 | 0 | 0 | 0 |
| Ses Bilgisi - Karma | 1 | 0 | 0 | 0 |
| Bitişik ve Ayrı Yazılan Kelimeler | 1 | 0 | 1 | 0 |
| Yazım Kuralları - Karma | 1 | 0 | 1 | 0 |
| Noktalama İşaretleri - Karma | 1 | 1 | 0 | 100 |
| Virgül | 1 | 0 | 1 | 0 |
| Düşünceyi Geliştirme Yolları | 1 | 0 | 1 | 0 |
| Paragrafta Anlatım Akışını Bozan Cümle | 1 | 1 | 0 | 100 |
| Paragrafı İkiye Ayırma | 1 | 0 | 1 | 0 |
| Paragrafa Cümle Yerleştirme | 1 | 1 | 0 | 100 |
| Paragrafta Boş Bırakılan Yerleri Tamamlama | 1 | 1 | 0 | 100 |
| Paragrafta Yardımcı Düşünceler | 14 | 11 | 3 | 79 |
| Paragrafta Ana Düşünce (Ana Fikir) | 3 | 2 | 1 | 67 |
| Diyalogta Boş Bırakılan Yerleri Tamamlama | 1 | 1 | 0 | 100 |
| Paragrafın Karşılık Olduğu Soruyu Belirleme | 1 | 1 | 0 | 100 |
| Paragrafa Özgü Soru Kökü | 1 | 0 | 1 | 0 |

| | | Soru | Doğru | Yanlış | Boş | Net | Başarı | |
|----------------------|---|--|-------|--------|-----|-------|--------|--|
| Matematik-1 | | 30 | 0 | 3 | 27 | -0,75 | % 0 | |
| Geometri | | 10 | 0 | 0 | 10 | 0,00 | % 0 | |
| TYT Matematik | | 40 | 0 | 3 | 37 | -0,75 | % 0 | |
| Cevap Anahtarı | B | BCAEAEACECDDBAEDCEBCEBDCECDCCACDEBCEAEED | | | | | | |
| Cevaplarınız | | c b a | | | | | | |

| | S | D | Y | B% |
|--|---|---|---|----|
| Matematik-1 | 0 | 0 | 0 | 0 |
| Rasyonel Sayılar | 1 | 0 | 1 | 0 |
| Ondalık Sayılar | 1 | 0 | 0 | 0 |
| Köklü İfadeler | 1 | 0 | 0 | 0 |
| Ardışık Sayılar | 1 | 0 | 0 | 0 |
| MUTLAK DEĞER | 1 | 0 | 1 | 0 |
| EBOB-EKOK | 1 | 0 | 0 | 0 |
| Mutlak Değerli Denklemler | 1 | 0 | 0 | 0 |
| BİRİNCİ DERECEDEKİ DENKLEMLER VE EŞİTSİZLİKLER | 2 | 0 | 0 | 0 |
| Birinci Dereceden Bir Bilinmeyenli Denklemler | 1 | 0 | 1 | 0 |
| Üslü İfadeler | 1 | 0 | 0 | 0 |
| Tek ve Çift Sayılar | 1 | 0 | 0 | 0 |
| Sayı Problemleri | 4 | 0 | 0 | 0 |
| Yüzde, Kar-Zarar Problemleri | 2 | 0 | 0 | 0 |
| Periyodik Durumlar | 1 | 0 | 0 | 0 |
| Hareket Problemleri | 1 | 0 | 0 | 0 |
| Grafik Problemleri | 1 | 0 | 0 | 0 |
| Rutin Olmayan Problemler | 2 | 0 | 0 | 0 |
| Merkezi Eğilim ve Yayılım Ölçüleri | 1 | 0 | 0 | 0 |
| MANTIK | 1 | 0 | 0 | 0 |
| Küme Kavramı ve Kümelere İşlemler | 1 | 0 | 0 | 0 |

| | | Soru | Doğru | Yanlış | Boş | Net | Başarı | |
|-------------------------------|---|---------------------------|-------|--------|-----|------|--------|--|
| Tarih-1 | | 5 | 3 | 2 | 0 | 2,50 | % 50 | |
| Coğrafya-1 | | 5 | 3 | 2 | 0 | 2,50 | % 50 | |
| Felsefe | | 5 | 3 | 2 | 0 | 2,50 | % 50 | |
| Din Kült. ve Ahl. Bil. | | 5 | 2 | 3 | 0 | 1,25 | % 25 | |
| Felsefe (Seçmeli) | | 5 | 0 | 0 | 5 | 0,00 | % 0 | |
| TYT Sosyal | | 20 | 11 | 9 | 0 | 8,75 | % 44 | |
| Cevap Anahtarı | B | BDCABDDBADDDABCECADBCEBEE | | | | | | |
| Cevaplarınız | | BeCAabDBbDDcAcCECEcd | | | | | | |

| | S | D | Y | B% |
|--|---|---|---|-----|
| Tarih-1 | 0 | 0 | 0 | 0 |
| Boylardan Devlete | 1 | 1 | 0 | 100 |
| Abbasi Devleti ve Türkler | 1 | 1 | 0 | 100 |
| XIX. Yüzyılda Sosyal Hayattaki Değişimler | 1 | 1 | 0 | 100 |
| İşgallerin Başlaması ve Millî Mücadele'ye Hazırlık | 1 | 0 | 1 | 0 |
| Millî Mücadele'de Cepheleler | 1 | 0 | 1 | 0 |
| Coğrafya-1 | 0 | 0 | 0 | 0 |
| Haritalarda Temel Kavramlar | 1 | 1 | 0 | 100 |
| Göçler ve Göçlerin Nedenleri | 1 | 1 | 0 | 100 |
| Yeryüzündeki İklim Tipleri | 1 | 0 | 1 | 0 |
| Bölge ve Bölge Türleri | 1 | 0 | 1 | 0 |
| Afetlerin Dağılışı ve Afetlerden Korunma Yolları | 1 | 1 | 0 | 100 |
| Felsefe | 0 | 0 | 0 | 0 |
| Felsefenin Anlamı | 1 | 1 | 0 | 100 |
| Düşünme ve Akıl Yürütmede Dilin Önemi | 1 | 1 | 0 | 100 |
| 15. Yüzyıl - 17. Yüzyıl Filozoflarının Felsefî Görüşleri | 1 | 0 | 1 | 0 |
| Ahlak Felsefesi | 1 | 0 | 1 | 0 |
| Sanat Felsefesi | 1 | 1 | 0 | 100 |
| Din Kült. ve Ahl. Bil. | 0 | 0 | 0 | 0 |
| Din ve İslam | 1 | 1 | 0 | 100 |
| Bilgi ve İnanç | 1 | 1 | 0 | 100 |
| İnançla İlgili Meseleler | 1 | 0 | 1 | 0 |

| | | Soru | Doğru | Yanlış | Boş | Net | Başarı | |
|----------------|---|-----------------------|-------|--------|-----|------|--------|--|
| TYT Fen | | 20 | 0 | 0 | 20 | 0,00 | % 0 | |
| Cevap Anahtarı | B | EABBCDDDDCCDEBACDAEBA | | | | | | |
| Cevaplarınız | | | | | | | | |

| | S | D | Y | B% |
|---|---|---|---|----|
| Fizik | 0 | 0 | 0 | 0 |
| Fiziksel Niceliklerin Sınıflandırılması | 1 | 0 | 0 | 0 |
| İvme | 1 | 0 | 0 | 0 |
| Elektrik Devreleri | 1 | 0 | 0 | 0 |
| Isı, Sıcaklık ve İş Enerji | 1 | 0 | 0 | 0 |
| Kaldırma Kuvveti | 1 | 0 | 0 | 0 |
| Renkler | 1 | 0 | 0 | 0 |
| Düzlem Aynalar | 1 | 0 | 0 | 0 |
| Kimya | 0 | 0 | 0 | 0 |
| Kimyanın Sembolik Dili | 1 | 0 | 0 | 0 |
| ATOM VE PERİYODİK SİSTEM | 1 | 0 | 0 | 0 |
| Sıvılar | 1 | 0 | 0 | 0 |
| Güçlü Etkileşimler / İyonik Bağ | 1 | 0 | 0 | 0 |
| Mol Kavramı | 1 | 0 | 0 | 0 |
| Ayırma ve Sıfırlama Teknikleri | 1 | 0 | 0 | 0 |
| Asit ve Bazların Metallerle Tepkimeleri | 1 | 0 | 0 | 0 |
| Biyoloji | 0 | 0 | 0 | 0 |
| Bilimsel Yöntem | 1 | 0 | 0 | 0 |
| Hücre Zarından Madde Geçişleri | 1 | 0 | 0 | 0 |
| CANLILAR DÜNYASI | 1 | 0 | 0 | 0 |
| Mitoz | 1 | 0 | 0 | 0 |
| Madde Döngüleri | 1 | 0 | 0 | 0 |
| Soyağaçları (Ototomal) | 1 | 0 | 0 | 0 |

ÇAP TYT TÜRKİYE GENELİ



260,118 % 42,31

MANİSA / YUNUSEMRE
KEP AKADEMİ 12.EŞİT AĞIRLIK

12B - 710
YAĞMUR YÖNEYER

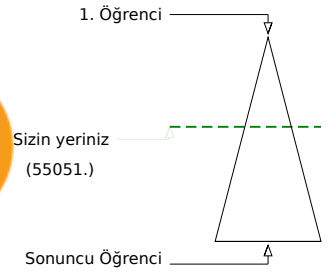
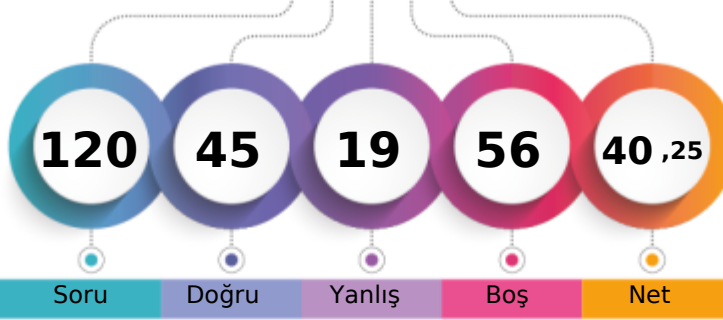

Soru Doğru Yanlış Boş Net

Şube Kurum İlçe İl Genel

Öğrenci Sıra No 1 30 903 2145 55051 % 42,31

Sınava Katılan Öğrenci Sayısı 4 67 1435 4588 130119

| | | Soru | Doğru | Yanlış | Boş | Net | Başarı |
|-------------------|---|--|-------|--------|-----|-------|--------|
| TYT Türkçe | | 40 | 29 | 9 | 2 | 26,75 | % 67 |
| Cevap Anahtarı | A | BAEADBBDECBDCADCCABADECABCCDDCEBCDAEABAD | | | | | |
| Cevaplarınız | | dcEADdB CBCaebDaCABeDECABCCDDCEBbDAEABAD | | | | | |

| | S | D | Y | B% |
|---|----|----|---|-----|
| Türkçe | 0 | 0 | 0 | 0 |
| Metne Sözcük Yerleştirme | 1 | 0 | 1 | 0 |
| Sözcükler Arası Anlam İlişkileri | 1 | 0 | 1 | 0 |
| Söz Öbeklerinde Anlam | 2 | 2 | 0 | 100 |
| Cümleyi Yorumlama ve Açıklama | 2 | 2 | 0 | 100 |
| Parçadaki Cümlelerin İçerik ve Özellikleri | 1 | 0 | 1 | 0 |
| İki Cümleyi Birleştirme | 1 | 1 | 0 | 100 |
| Nesne - Zarf Tümlenci - Yer Tamlayıcısı | 1 | 0 | 0 | 0 |
| Filiimsiler - Karma | 1 | 0 | 0 | 0 |
| Ses Bilgisi - Karma | 1 | 1 | 0 | 100 |
| Bitişik ve Ayrı Yazılan Kelimeler | 1 | 1 | 0 | 100 |
| Yazım Kuralları - Karma | 1 | 1 | 0 | 100 |
| Noktalama İşaretleri - Karma | 1 | 0 | 1 | 0 |
| Virgül | 1 | 0 | 1 | 0 |
| Düşünceyi Geliştirme Yolları | 1 | 0 | 1 | 0 |
| Paragrafa Anlatım Akışını Bozan Cümle | 1 | 1 | 0 | 100 |
| Paragraf İkiye Ayırma | 1 | 0 | 1 | 0 |
| Paragrafa Cümle Yerleştirme | 1 | 1 | 0 | 100 |
| Paragrafta Boş Bırakılan Yerleri Tamamlama | 1 | 1 | 0 | 100 |
| Paragrafta Yardımcı Düşünceler | 14 | 12 | 2 | 86 |
| Paragrafta Ana Düşünce (Ana Fikir) | 3 | 3 | 0 | 100 |
| Diyalogta Boş Bırakılan Yerleri Tamamlama | 1 | 1 | 0 | 100 |
| Paragrafın Karşılık Olduğu Soruyu Belirleme | 1 | 1 | 0 | 100 |
| Paragrafa Özgü Soru Kökü | 1 | 1 | 0 | 100 |

| | | Soru | Doğru | Yanlış | Boş | Net | Başarı |
|----------------------|---|--|-------|--------|-----|------|--------|
| Matematik-1 | | 30 | 4 | 5 | 21 | 2,75 | % 9 |
| Geometri | | 10 | 0 | 0 | 10 | 0,00 | % 0 |
| TYT Matematik | | 40 | 4 | 5 | 31 | 2,75 | % 7 |
| Cevap Anahtarı | A | BACACEAEDCECBADDCEBCEBECDCCDCAACBCDEEADE | | | | | |
| Cevaplarınız | | BA caEc a c C | | | | | |

| | S | D | Y | B% |
|---|---|---|---|-----|
| Matematik-1 | 0 | 0 | 0 | 0 |
| Rasyonel Sayılar | 1 | 1 | 0 | 100 |
| Ondalık Sayılar | 1 | 1 | 0 | 100 |
| Kökü ifadeler | 1 | 0 | 0 | 0 |
| Ardışık Sayılar | 1 | 0 | 1 | 0 |
| MUTLAK DEĞER | 1 | 0 | 1 | 0 |
| EBOB-EKOK | 1 | 1 | 0 | 100 |
| Mutlak Değerli Denklemler | 1 | 0 | 1 | 0 |
| BİRİNCİ DERECEDEDEN DENKLEMLER VE EŞİTSİZLİKLER | 2 | 0 | 0 | 0 |
| Birinci Dereceden Bir Bilinmeyenli Denklemler | 1 | 0 | 1 | 0 |
| Üslü ifadeler | 1 | 0 | 0 | 0 |
| Tek ve Çift Sayılar | 1 | 0 | 0 | 0 |
| Sayı Problemleri | 4 | 0 | 0 | 0 |
| Yüzde, Kar-Zarar Problemleri | 2 | 0 | 0 | 0 |
| Periyodik Durumlar | 1 | 0 | 1 | 0 |
| Hareket Problemleri | 1 | 0 | 0 | 0 |
| Grafik Problemleri | 1 | 0 | 0 | 0 |
| Rutin Olmayan Problemler | 2 | 0 | 0 | 0 |
| Merkezi Eğilim ve Yayılım Ölçütleri | 1 | 0 | 0 | 0 |
| MANTIK | 1 | 0 | 0 | 0 |
| Küme Kavramı ve Kümelerde İşlemler | 1 | 0 | 0 | 0 |

| | | Soru | Doğru | Yanlış | Boş | Net | Başarı |
|------------------------|---|---------------------------|-------|--------|-----|------|--------|
| Tarih-1 | | 5 | 3 | 1 | 1 | 2,75 | % 55 |
| Coğrafya-1 | | 5 | 2 | 1 | 2 | 1,75 | % 35 |
| Felsefe | | 5 | 4 | 1 | 0 | 3,75 | % 75 |
| Din Küll. ve Ahl. Bil. | | 5 | 2 | 2 | 1 | 1,50 | % 30 |
| Felsefe (Seçmeli) | | 5 | 0 | 0 | 5 | 0,00 | % 0 |
| TYT Sosyal | | 20 | 11 | 5 | 4 | 9,75 | % 49 |
| Cevap Anahtarı | A | CABDBDDADDADBECECDBABEEBC | | | | | |
| Cevaplarınız | | CABe e ADDADcCEeDd | | | | | |

| | S | D | Y | B% |
|--|---|---|---|-----|
| Tarih-1 | 0 | 0 | 0 | 0 |
| Boylardan Devlete | 1 | 1 | 0 | 100 |
| Abbasi Devleti ve Türkler | 1 | 1 | 0 | 100 |
| XIX. Yüzyılda Sosyal Hayattaki Değişimler | 1 | 1 | 0 | 100 |
| İşgallerin Başlaması ve Millî Mücadele'ye Hazırlık | 1 | 0 | 1 | 0 |
| Millî Mücadele'de Cepheleler | 1 | 0 | 0 | 0 |
| Coğrafya-1 | 0 | 0 | 0 | 0 |
| Haritalarda Temel Kavramlar | 1 | 0 | 0 | 0 |
| Göçler ve Göçlerin Nedenleri | 1 | 0 | 1 | 0 |
| Yeryüzündeki İklim Tipleri | 1 | 0 | 0 | 0 |
| Bölge ve Bölge Türleri | 1 | 1 | 0 | 100 |
| Afetlerin Dağılışı ve Afetlerden Korunma Yolları | 1 | 1 | 0 | 100 |
| Felsefe | 0 | 0 | 0 | 0 |
| Felsefenin Anlamı | 1 | 1 | 0 | 100 |
| Düşünme ve Akıl Yürütmede Dilin Önemi | 1 | 1 | 0 | 100 |
| 15. Yüzyıl - 17. Yüzyıl Filozoflarının Felsefi Görüşleri | 1 | 1 | 0 | 100 |
| Ahlak Felsefesi | 1 | 0 | 1 | 0 |
| Sanat Felsefesi | 1 | 1 | 0 | 100 |
| Din Küll. ve Ahl. Bil. | 0 | 0 | 0 | 0 |
| Din ve İslam | 1 | 1 | 0 | 100 |
| Bilgi ve İnanç | 1 | 0 | 1 | 0 |
| İnança İlgili Meseleler | 1 | 1 | 0 | 100 |

| | | Soru | Doğru | Yanlış | Boş | Net | Başarı |
|----------------|---|----------------------|-------|--------|-----|------|--------|
| Fizik | | 7 | 0 | 0 | 7 | 0,00 | % 0 |
| Kimya | | 7 | 0 | 0 | 7 | 0,00 | % 0 |
| Biyoloji | | 6 | 1 | 0 | 5 | 1,00 | % 17 |
| TYT Fen | | 20 | 1 | 0 | 19 | 1,00 | % 5 |
| Cevap Anahtarı | A | ABEDDBCCDDCBAECADBAE | | | | | |
| Cevaplarınız | | D | | | | | |

| | S | D | Y | B% |
|---|---|---|---|-----|
| Fizik | 0 | 0 | 0 | 0 |
| Fiziksel Niceliklerin Sınıflandırılması | 1 | 0 | 0 | 0 |
| İvme | 1 | 0 | 0 | 0 |
| Elektrik Devreleri | 1 | 0 | 0 | 0 |
| Isı, Sıcaklık ve İç Enerji | 1 | 0 | 0 | 0 |
| Kaldırma Kuvveti | 1 | 0 | 0 | 0 |
| Renkler | 1 | 0 | 0 | 0 |
| Düzlük Aynalar | 1 | 0 | 0 | 0 |
| Kimya | 0 | 0 | 0 | 0 |
| Kimyanın Sembolik Dili | 1 | 0 | 0 | 0 |
| ATOM VE PERİYODİK SİSTEM | 1 | 0 | 0 | 0 |
| Sıvılar | 1 | 0 | 0 | 0 |
| Güçlü Etkileşimler / İyonik Bağ | 1 | 0 | 0 | 0 |
| Mol Kavramı | 1 | 0 | 0 | 0 |
| Ayırma ve Safaştırma Teknikleri | 1 | 0 | 0 | 0 |
| Asit ve Bazların Metallerle Tepkimeleri | 1 | 0 | 0 | 0 |
| Biyoloji | 0 | 0 | 0 | 0 |
| Bilimsel Yöntem | 1 | 0 | 0 | 0 |
| Hücre Zarından Madde Geçişleri | 1 | 0 | 0 | 0 |
| CANLILAR DÜNYASI | 1 | 1 | 0 | 100 |
| Mitoz | 1 | 0 | 0 | 0 |
| Madde Döngüleri | 1 | 0 | 0 | 0 |
| Soyağaçları (Otozomal) | 1 | 0 | 0 | 0 |

ÇAP TYT TÜRKİYE GENELİ



161,435 % 90,43

MANİSA / YUNUSEMRE
KEP AKADEMİ 12.EŞİT AĞIRLIK

12B - 12411
ZELAL USLU

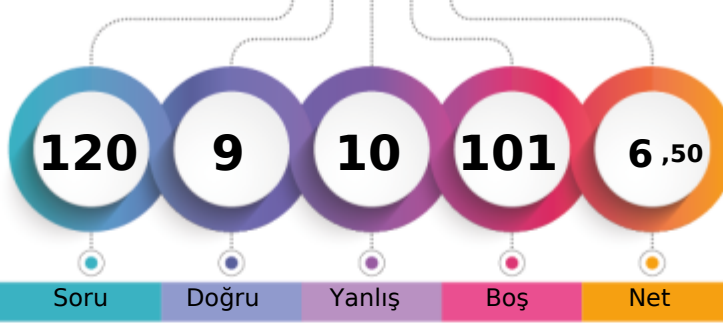

1. Öğrenci

Sizin yeriniz
(117664.)

Sonuncu Öğrenci

Soru Doğru Yanlış Boş Net

Şube Kurum İlçe İl Genel

Öğrenci Sıra No 4 65 1384 4299 117664 % 90,43

Sınava Katılan Öğrenci Sayısı 4 67 1435 4588 130119

| | | Soru | Doğru | Yanlış | Boş | Net | Başarı |
|-------------------|---|--|-------|--------|-----|------|--------|
| TYT Türkçe | | 40 | 3 | 6 | 31 | 1,50 | % 4 |
| Cevap Anahtarı | A | BAEADBBDECBDCADCCABADECABCCDDCEBCDAEABAD | | | | | |
| Cevaplarınız | | dd A e dC bbC | | | | | |

| | S | D | Y | B% |
|---|----|---|---|-----|
| Türkçe | 0 | 0 | 0 | 0 |
| Metne Sözcük Yerleştirme | 1 | 0 | 1 | 0 |
| Sözcükler Arası Anlam İlişkileri | 1 | 0 | 1 | 0 |
| Söz Öbeklerinde Anlam | 2 | 0 | 0 | 0 |
| Cümleyi Yorumlama ve Açıklama | 2 | 1 | 0 | 50 |
| Parçadaki Cümlelerin İçerik ve Özellikleri | 1 | 0 | 1 | 0 |
| İki Cümleyi Birleştirme | 1 | 0 | 0 | 0 |
| Nesne - Zarf Tümlenci - Yer Tamlayıcısı | 1 | 0 | 0 | 0 |
| Filiisiler - Karma | 1 | 0 | 0 | 0 |
| Ses Bilgisi - Karma | 1 | 0 | 0 | 0 |
| Bitişik ve Ayrı Yazılan Kelimeler | 1 | 0 | 1 | 0 |
| Yazım Kuralları - Karma | 1 | 1 | 0 | 100 |
| Noktalamaya İşaretleri - Karma | 1 | 0 | 0 | 0 |
| Virgül | 1 | 0 | 0 | 0 |
| Düşünceyi Geliştirme Yolları | 1 | 0 | 1 | 0 |
| Paragrafta Anlatım Akışını Bozan Cümle | 1 | 0 | 1 | 0 |
| Paragrafı İkiye Ayırma | 1 | 1 | 0 | 100 |
| Paragrafa Cümle Yerleştirme | 1 | 0 | 0 | 0 |
| Paragrafta Boş Bırakılan Yerleri Tamamlama | 1 | 0 | 0 | 0 |
| Paragrafta Yardımcı Düşünceler | 14 | 0 | 0 | 0 |
| Paragrafta Ana Düşünce (Ana Fikir) | 3 | 0 | 0 | 0 |
| Diyalogta Boş Bırakılan Yerleri Tamamlama | 1 | 0 | 0 | 0 |
| Paragrafın Karşılık Olduğu Soruyu Belirleme | 1 | 0 | 0 | 0 |
| Paragrafa Özgü Soru Kökü | 1 | 0 | 0 | 0 |

| | | Soru | Doğru | Yanlış | Boş | Net | Başarı |
|----------------------|---|--|-------|--------|-----|------|--------|
| TYT Matematik | | 40 | 0 | 0 | 40 | 0,00 | % 0 |
| Cevap Anahtarı | A | BACACEAEDCECBADDCBCEBCEBCDCCDACCBCDEEADE | | | | | |
| Cevaplarınız | | | | | | | |

| | S | D | Y | B% |
|---|---|---|---|----|
| Matematik-1 | 0 | 0 | 0 | 0 |
| Rasyonel Sayılar | 1 | 0 | 0 | 0 |
| Ondalık Sayılar | 1 | 0 | 0 | 0 |
| Kökü İfadeler | 1 | 0 | 0 | 0 |
| Ardışık Sayılar | 1 | 0 | 0 | 0 |
| MUTLAK DEĞER | 1 | 0 | 0 | 0 |
| EBOB-EKOK | 1 | 0 | 0 | 0 |
| Mutlak Değerli Denklemler | 1 | 0 | 0 | 0 |
| BİRİNCİ DERECEDEDEN DENKLEMLER VE EŞİTSİZLİKLER | 2 | 0 | 0 | 0 |
| Birinci Dereceden Bir Bilinmeyenli Denklemler | 1 | 0 | 0 | 0 |
| Üslü İfadeler | 1 | 0 | 0 | 0 |
| Tek ve Çift Sayılar | 1 | 0 | 0 | 0 |
| Sayı Problemleri | 4 | 0 | 0 | 0 |
| Yüzde, Kar-Zarar Problemleri | 2 | 0 | 0 | 0 |
| Periyodik Durumlar | 1 | 0 | 0 | 0 |
| Hareket Problemleri | 1 | 0 | 0 | 0 |
| Grafik Problemleri | 1 | 0 | 0 | 0 |
| Rutin Olmayan Problemler | 2 | 0 | 0 | 0 |
| Merkezi Eğitim ve Yayılım Ölçüleri | 1 | 0 | 0 | 0 |
| MANTIK | 1 | 0 | 0 | 0 |
| Küme Kavramı ve Kümelerde İşlemler | 1 | 0 | 0 | 0 |
| Küme Problemleri | 1 | 0 | 0 | 0 |
| Oran ve Orantı | 1 | 0 | 0 | 0 |
| Üstel, logaritmik denklemlerin ve eşitsizliklerin çözüm kümelerini bulur. | 1 | 0 | 0 | 0 |
| Sayma Yöntemleri | 1 | 0 | 0 | 0 |

| | | Soru | Doğru | Yanlış | Boş | Net | Başarı |
|-------------------------------|---|---------------------------|-------|--------|-----|------|--------|
| Tarih-1 | | 5 | 1 | 1 | 3 | 0,75 | % 15 |
| Coğrafya-1 | | 5 | 2 | 1 | 2 | 1,75 | % 35 |
| Felsefe | | 5 | 1 | 1 | 3 | 0,75 | % 15 |
| Din Kült. ve Ahl. Bil. | | 5 | 2 | 1 | 2 | 1,75 | % 35 |
| Felsefe (Seçmeli) | | 5 | 0 | 0 | 5 | 0,00 | % 0 |
| TYT Sosyal | | 20 | 6 | 4 | 10 | 5,00 | % 25 |
| Cevap Anahtarı | A | CABDBDDADDADDBCECDBABEEBC | | | | | |
| Cevaplarınız | | C b e AD c CEC c | | | | | |

| | S | D | Y | B% |
|--|---|---|---|-----|
| Tarih-1 | 0 | 0 | 0 | 0 |
| Boylardan Devlete | 1 | 1 | 0 | 100 |
| Abbasi Devleti ve Türkler | 1 | 0 | 0 | 0 |
| XIX. Yüzyılda Sosyal Hayattaki Değişimler | 1 | 0 | 0 | 0 |
| İşgallerin Başlaması ve Millî Mücadele'ye Hazırlık | 1 | 0 | 1 | 0 |
| Millî Mücadele'de Cepheleler | 1 | 0 | 0 | 0 |
| Coğrafya-1 | 0 | 0 | 0 | 0 |
| Haritalarda Temel Kavramlar | 1 | 0 | 0 | 0 |
| Göçler ve Göçlerin Nedenleri | 1 | 0 | 1 | 0 |
| Yeryüzündeki İklim Tipleri | 1 | 0 | 0 | 0 |
| Bölge ve Bölge Türleri | 1 | 1 | 0 | 100 |
| Afetlerin Dağılışı ve Afetlerden Korunma Yolları | 1 | 1 | 0 | 100 |
| Felsefe | 0 | 0 | 0 | 0 |
| Felsefenin Anlamı | 1 | 0 | 0 | 0 |
| Düşünme ve Akıl Yürütmede Dilin Önemi | 1 | 0 | 1 | 0 |
| 15. Yüzyıl - 17. Yüzyıl Filozoflarının Felsefi Görüşleri | 1 | 0 | 0 | 0 |
| Ahlak Felsefesi | 1 | 0 | 0 | 0 |
| Sanat Felsefesi | 1 | 1 | 0 | 100 |
| Din Kült. ve Ahl. Bil. | 0 | 0 | 0 | 0 |
| Din ve İslam | 1 | 1 | 0 | 100 |
| Bilgi ve İnanç | 1 | 1 | 0 | 100 |
| İnança İlgili Meseleler | 1 | 0 | 0 | 0 |

| | | Soru | Doğru | Yanlış | Boş | Net | Başarı |
|----------------|---|----------------------|-------|--------|-----|------|--------|
| TYT Fen | | 20 | 0 | 0 | 20 | 0,00 | % 0 |
| Cevap Anahtarı | A | ABEDDBCCDDCBAECADBAE | | | | | |
| Cevaplarınız | | | | | | | |

| | S | D | Y | B% |
|---|---|---|---|----|
| Fizik | 0 | 0 | 0 | 0 |
| Fiziksel Niceliklerin Sınıflandırılması | 1 | 0 | 0 | 0 |
| İvme | 1 | 0 | 0 | 0 |
| Elektrik Devreleri | 1 | 0 | 0 | 0 |
| Isı, Sıcaklık ve İş Enerji | 1 | 0 | 0 | 0 |
| Kaldırma Kuvveti | 1 | 0 | 0 | 0 |
| Renkler | 1 | 0 | 0 | 0 |
| Düzlem Aynalar | 1 | 0 | 0 | 0 |
| Kimya | 0 | 0 | 0 | 0 |
| Kimyanın Sembolik Dili | 1 | 0 | 0 | 0 |
| ATOM VE PERİYODİK SİSTEM | 1 | 0 | 0 | 0 |
| Sıvılar | 1 | 0 | 0 | 0 |
| Güçlü Etkileşimler / İyonik Bağ | 1 | 0 | 0 | 0 |
| Mol Kavramı | 1 | 0 | 0 | 0 |
| Ayırma ve Sıfırlama Teknikleri | 1 | 0 | 0 | 0 |
| Asit ve Bazların Metallerle Tepkimeleri | 1 | 0 | 0 | 0 |
| Biyoloji | 0 | 0 | 0 | 0 |
| Bilimsel Yöntem | 1 | 0 | 0 | 0 |
| Hücre Zarından Madde Geçişleri | 1 | 0 | 0 | 0 |
| CANLILAR DÜNYASI | 1 | 0 | 0 | 0 |
| Mitoz | 1 | 0 | 0 | 0 |
| Madde Döngüleri | 1 | 0 | 0 | 0 |
| Soyağaçları (Otozomal) | 1 | 0 | 0 | 0 |

ÇAP TYT TÜRKİYE GENELİ



180,253 % 83,83

MANİSA / YUNUSEMRE
KEP AKADEMİ 12.EŞİT AĞIRLIK

12C - 12419
ÖMER MERHAN

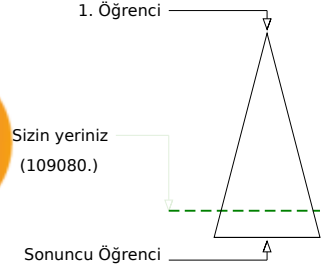
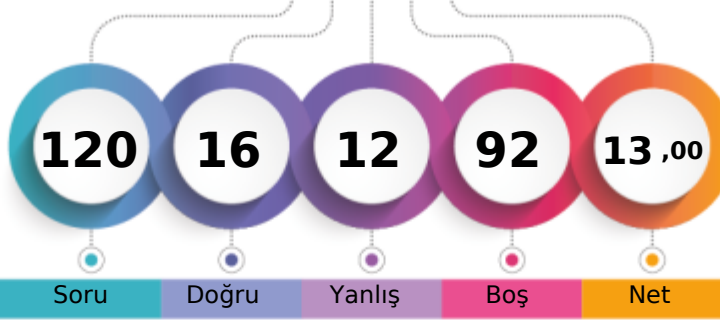

Soru Doğru Yanlış Boş Net

Şube Kurum İlçe İl Genel

Öğrenci Sıra No 2 60 1330 4033 109080 % 83,83

Sınava Katılan Öğrenci Sayısı 2 67 1435 4588 130119

| | | Soru | Doğru | Yanlış | Boş | Net | Başarı |
|-------------------|---|--|--------|--------|-------|--------|--------|
| TYT Türkçe | | 40 | 10 | 9 | 21 | 7,75 | % 19 |
| Cevap Anahtarı | A | BAEADBBDECBDCADCCABADECABCCDDCEBCDAEABAD | | | | | |
| Cevaplarınız | | deEA e | aBCD e | | e C e | eAEBAe | |

| | S | D | Y | B% |
|---|----|---|---|-----|
| Türkçe | 0 | 0 | 0 | 0 |
| Metne Sözcük Yerleştirme | 1 | 0 | 1 | 0 |
| Sözcükler Arası Anlam İlişkileri | 1 | 0 | 1 | 0 |
| Söz Öbeklerinde Anlam | 2 | 1 | 1 | 50 |
| Cümleyi Yorumlama ve Açıklama | 2 | 1 | 0 | 50 |
| Parçadaki Cümlelerin İçerik ve Özellikleri | 1 | 0 | 1 | 0 |
| İki Cümleyi Birleştirme | 1 | 0 | 0 | 0 |
| Nesne - Zarf Tümlenci - Yer Tamlayıcısı | 1 | 0 | 0 | 0 |
| Filiisiler - Karma | 1 | 0 | 0 | 0 |
| Ses Bilgisi - Karma | 1 | 0 | 1 | 0 |
| Bitişik ve Ayrı Yazılan Kelimeler | 1 | 1 | 0 | 100 |
| Yazım Kuralları - Karma | 1 | 1 | 0 | 100 |
| Noktalama İşaretleri - Karma | 1 | 1 | 0 | 100 |
| Virgül | 1 | 0 | 0 | 0 |
| Düşünceyi Geliştirme Yolları | 1 | 0 | 0 | 0 |
| Paragrafta Anlatım Akışını Bozan Cümle | 1 | 0 | 1 | 0 |
| Paragrafı İkiye Ayırma | 1 | 0 | 0 | 0 |
| Paragrafa Cümle Yerleştirme | 1 | 0 | 0 | 0 |
| Paragrafta Boş Bırakılan Yerleri Tamamlama | 1 | 0 | 0 | 0 |
| Paragrafta Yardımcı Düşünceler | 14 | 4 | 2 | 29 |
| Paragrafta Ana Düşünce (Ana Fikir) | 3 | 1 | 1 | 33 |
| Diyalogta Boş Bırakılan Yerleri Tamamlama | 1 | 0 | 0 | 0 |
| Paragrafın Karşılık Olduğu Soruyu Belirleme | 1 | 0 | 0 | 0 |
| Paragrafa Özgü Soru Kökü | 1 | 0 | 0 | 0 |

| | | Soru | Doğru | Yanlış | Boş | Net | Başarı |
|----------------------|---|--|-------|--------|-----|------|--------|
| TYT Matematik | | 40 | 0 | 0 | 40 | 0,00 | % 0 |
| Cevap Anahtarı | A | BACACEAEDCECBADDCBCEBCEBCDCCDACCBCDEEADE | | | | | |
| Cevaplarınız | | | | | | | |

| | S | D | Y | B% |
|---|---|---|---|----|
| Matematik-1 | 0 | 0 | 0 | 0 |
| Rasyonel Sayılar | 1 | 0 | 0 | 0 |
| Ondalık Sayılar | 1 | 0 | 0 | 0 |
| Kökü İfadeler | 1 | 0 | 0 | 0 |
| Ardışık Sayılar | 1 | 0 | 0 | 0 |
| MUTLAK DEĞER | 1 | 0 | 0 | 0 |
| EBOB-EKOK | 1 | 0 | 0 | 0 |
| Mutlak Değerli Denklemler | 1 | 0 | 0 | 0 |
| BİRİNCİ DERECEDEDEN DENKLEMLER VE EŞİTSİZLİKLER | 2 | 0 | 0 | 0 |
| Birinci Dereceden Bir Bilinmeyenli Denklemler | 1 | 0 | 0 | 0 |
| Üslü İfadeler | 1 | 0 | 0 | 0 |
| Tek ve Çift Sayılar | 1 | 0 | 0 | 0 |
| Sayı Problemleri | 4 | 0 | 0 | 0 |
| Yüzde, Kar-Zarar Problemleri | 2 | 0 | 0 | 0 |
| Periyodik Durumlar | 1 | 0 | 0 | 0 |
| Hareket Problemleri | 1 | 0 | 0 | 0 |
| Grafik Problemleri | 1 | 0 | 0 | 0 |
| Rutin Olmayan Problemler | 2 | 0 | 0 | 0 |
| Merkezi Eğilim ve Yayılım Ölçüleri | 1 | 0 | 0 | 0 |
| MANTIK | 1 | 0 | 0 | 0 |
| Küme Kavramı ve Kümelerde İşlemler | 1 | 0 | 0 | 0 |
| Küme Problemleri | 1 | 0 | 0 | 0 |
| Oran ve Orantı | 1 | 0 | 0 | 0 |
| Üstel, logaritmik denklemlerin ve eşitsizliklerin çözüm kümelerini bulur. | 1 | 0 | 0 | 0 |
| Sayma Yöntemleri | 1 | 0 | 0 | 0 |

| | | Soru | Doğru | Yanlış | Boş | Net | Başarı |
|------------------------|---|---------------------------|-------|--------|-----|------|--------|
| Tarih-1 | | 5 | 2 | 2 | 1 | 1,50 | % 30 |
| Coğrafya-1 | | 5 | 3 | 1 | 1 | 2,75 | % 55 |
| Felsefe | | 5 | 0 | 0 | 5 | 0,00 | % 0 |
| Din Kült. ve Ahl. Bil. | | 5 | 1 | 0 | 4 | 1,00 | % 20 |
| Felsefe (Seçmeli) | | 5 | 0 | 0 | 5 | 0,00 | % 0 |
| TYT Sosyal | | 20 | 6 | 3 | 11 | 5,25 | % 26 |
| Cevap Anahtarı | A | CABDBDDADDADDBCECDBABEEBC | | | | | |
| Cevaplarınız | | CAee | Be | AD | C | | |

| | S | D | Y | B% |
|--|---|---|---|-----|
| Tarih-1 | 0 | 0 | 0 | 0 |
| Boylardan Devlete | 1 | 1 | 0 | 100 |
| Abbasi Devleti ve Türkler | 1 | 1 | 0 | 100 |
| XIX. Yüzyılda Sosyal Hayattaki Değişimler | 1 | 0 | 1 | 0 |
| İşgallerin Başlaması ve Millî Mücadele'ye Hazırlık | 1 | 0 | 1 | 0 |
| Millî Mücadele'de Cepheleler | 1 | 0 | 0 | 0 |
| Coğrafya-1 | 0 | 0 | 0 | 0 |
| Haritalarda Temel Kavramlar | 1 | 1 | 0 | 100 |
| Göçler ve Göçlerin Nedenleri | 1 | 0 | 1 | 0 |
| Yeryüzündeki İklim Tipleri | 1 | 0 | 0 | 0 |
| Bölge ve Bölge Türleri | 1 | 1 | 0 | 100 |
| Afetlerin Dağılışı ve Afetlerden Korunma Yolları | 1 | 1 | 0 | 100 |
| Felsefe | 0 | 0 | 0 | 0 |
| Felsefenin Anlamı | 1 | 0 | 0 | 0 |
| Düşünme ve Akıl Yürütmede Dilin Önemi | 1 | 0 | 0 | 0 |
| 15. Yüzyıl - 17. Yüzyıl Filozoflarının Felsefi Görüşleri | 1 | 0 | 0 | 0 |
| Ahlak Felsefesi | 1 | 0 | 0 | 0 |
| Sanat Felsefesi | 1 | 0 | 0 | 0 |
| Din Kült. ve Ahl. Bil. | 0 | 0 | 0 | 0 |
| Din ve İslam | 1 | 0 | 0 | 0 |
| Bilgi ve İnanç | 1 | 1 | 0 | 100 |
| İnança İlgili Meseleler | 1 | 0 | 0 | 0 |

| | | Soru | Doğru | Yanlış | Boş | Net | Başarı |
|----------------|---|----------------------|-------|--------|-----|------|--------|
| TYT Fen | | 20 | 0 | 0 | 20 | 0,00 | % 0 |
| Cevap Anahtarı | A | ABEDDBCCDDCBAECADBAE | | | | | |
| Cevaplarınız | | | | | | | |

| | S | D | Y | B% |
|---|---|---|---|----|
| Fizik | 0 | 0 | 0 | 0 |
| Fiziksel Niceliklerin Sınıflandırılması | 1 | 0 | 0 | 0 |
| İvme | 1 | 0 | 0 | 0 |
| Elektrik Devreleri | 1 | 0 | 0 | 0 |
| Isı, Sıcaklık ve İş Enerji | 1 | 0 | 0 | 0 |
| Kaldırma Kuvveti | 1 | 0 | 0 | 0 |
| Renkler | 1 | 0 | 0 | 0 |
| Düzlem Aynalar | 1 | 0 | 0 | 0 |
| Kimya | 0 | 0 | 0 | 0 |
| Kimyanın Sembolik Dili | 1 | 0 | 0 | 0 |
| ATOM VE PERİYODİK SİSTEM | 1 | 0 | 0 | 0 |
| Sıvılar | 1 | 0 | 0 | 0 |
| Güçlü Etkileşimler / İyonik Bağ | 1 | 0 | 0 | 0 |
| Mol Kavramı | 1 | 0 | 0 | 0 |
| Ayırma ve Sıfırlama Teknikleri | 1 | 0 | 0 | 0 |
| Asit ve Bazların Metallerle Tepkimeleri | 1 | 0 | 0 | 0 |
| Biyoloji | 0 | 0 | 0 | 0 |
| Bilimsel Yöntem | 1 | 0 | 0 | 0 |
| Hücre Zarından Madde Geçişleri | 1 | 0 | 0 | 0 |
| CANLILAR DÜNYASI | 1 | 0 | 0 | 0 |
| Mitoz | 1 | 0 | 0 | 0 |
| Madde Döngüleri | 1 | 0 | 0 | 0 |
| Soyağaçları (Otozomal) | 1 | 0 | 0 | 0 |

ÇAP TYT TÜRKİYE GENELİ



231,708 % 57,59

MANİSA / YUNUSEMRE
KEP AKADEMİ 12.EŞİT AĞIRLIK

12C - 12349
TALHA KARAKOÇ

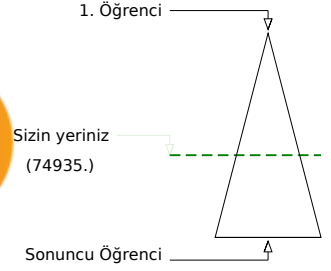
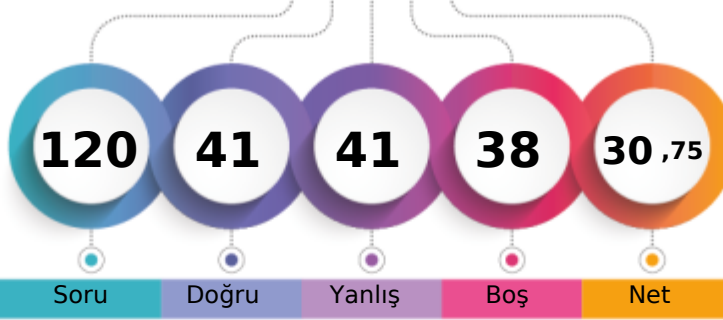

Soru Doğru Yanlış Boş Net

Şube Kurum İlçe İl Genel

Öğrenci Sıra No 1 41 1098 2895 74935 % 57,59

Sınava Katılan Öğrenci Sayısı 2 67 1435 4588 130119

| | | Soru | Doğru | Yanlış | Boş | Net | Başarı |
|-------------------|---|---|-------|--------|-----|-------|--------|
| TYT Türkçe | | 40 | 27 | 13 | 0 | 23,75 | % 59 |
| Cevap Anahtarı | B | EABABDBCBCDEADDCACCADBCEBADCCCEBCDABEDA | | | | | |
| Cevaplarınız | | EAdcBDBCBCeaaDDeDcEADCCeDaBdDABEDE | | | | | |

| | S | D | Y | B% |
|---|----|---|---|-----|
| Türkçe | 0 | 0 | 0 | 0 |
| Metne Sözcük Yerleştirme | 1 | 0 | 1 | 0 |
| Sözcükler Arası Anlam İlişkileri | 1 | 0 | 1 | 0 |
| Söz Öbeklerinde Anlam | 2 | 2 | 0 | 100 |
| Cümleyi Yorumlama ve Açıklama | 2 | 2 | 0 | 100 |
| Parçadaki Cümlelerin İçerik ve Özellikleri | 1 | 1 | 0 | 100 |
| İki Cümleyi Birleştirme | 1 | 1 | 0 | 100 |
| Nesne - Zarf Tümleci - Yer Tamlayıcısı | 1 | 0 | 1 | 0 |
| Filiimsiler - Karma | 1 | 0 | 1 | 0 |
| Ses Bilgisi - Karma | 1 | 1 | 0 | 100 |
| Bitişik ve Ayrı Yazılan Kelimeler | 1 | 1 | 0 | 100 |
| Yazım Kuralları - Karma | 1 | 1 | 0 | 100 |
| Noktalama İşaretleri - Karma | 1 | 1 | 0 | 100 |
| Virgül | 1 | 0 | 1 | 0 |
| Düşünceyi Geliştirme Yolları | 1 | 1 | 0 | 100 |
| Paragrafa Anlatım Akışını Bozan Cümle | 1 | 1 | 0 | 100 |
| Paragrafı İkiye Ayırma | 1 | 1 | 0 | 100 |
| Paragrafa Cümle Yerleştirme | 1 | 0 | 1 | 0 |
| Paragrafta Boş Bırakılan Yerleri Tamamlama | 1 | 0 | 1 | 0 |
| Paragrafta Yardımcı Düşünceler | 14 | 9 | 5 | 64 |
| Paragrafta Ana Düşünce (Ana Fikir) | 3 | 3 | 0 | 100 |
| Diyalogta Boş Bırakılan Yerleri Tamamlama | 1 | 1 | 0 | 100 |
| Paragrafın Karşılık Olduğu Soruyu Belirleme | 1 | 1 | 0 | 100 |
| Paragrafa Özgü Soru Kökü | 1 | 0 | 1 | 0 |

| | | Soru | Doğru | Yanlış | Boş | Net | Başarı |
|----------------------|---|---|-------|--------|-----|------|--------|
| Matematik-1 | | 30 | 3 | 12 | 15 | 0,00 | % 0 |
| Geometri | | 10 | 0 | 0 | 10 | 0,00 | % 0 |
| TYT Matematik | | 40 | 3 | 12 | 25 | 0,00 | % 0 |
| Cevap Anahtarı | B | BCAEAEACECDDBAEDCEBCEBDCECDCCACDEBCAEED | | | | | |
| Cevaplarınız | | cedadEbbcCDabec | | | | | |

| | S | D | Y | B% |
|---|---|---|---|-----|
| Matematik-1 | 0 | 0 | 0 | 0 |
| Rasyonel Sayılar | 1 | 0 | 1 | 0 |
| Ondalık Sayılar | 1 | 0 | 1 | 0 |
| Kökü ifadeler | 1 | 0 | 1 | 0 |
| Ardışık Sayılar | 1 | 0 | 1 | 0 |
| MUTLAK DEĞER | 1 | 0 | 1 | 0 |
| EBOB-EKOK | 1 | 0 | 1 | 0 |
| Mutlak Değerli Denklemler | 1 | 0 | 1 | 0 |
| BİRİNCİ DERECEDE DENKLEMLER VE EŞİTSİZLİKLER | 2 | 2 | 0 | 100 |
| Birinci Dereceden Bir Bilinmeyenli Denklemler | 1 | 1 | 0 | 100 |
| Üslü ifadeler | 1 | 1 | 0 | 100 |
| Tek ve Çift Sayılar | 1 | 0 | 1 | 0 |
| Sayı Problemleri | 4 | 0 | 1 | 0 |
| Yüzde, Kar-Zarar Problemleri | 2 | 0 | 1 | 0 |
| Periyodik Durumlar | 1 | 0 | 1 | 0 |
| Hareket Problemleri | 1 | 0 | 0 | 0 |
| Grafik Problemleri | 1 | 0 | 0 | 0 |
| Rutin Olmayan Problemler | 2 | 0 | 0 | 0 |
| Merkezi Eğilim ve Yayılım Ölçütleri | 1 | 0 | 0 | 0 |
| MANTIK | 1 | 0 | 0 | 0 |
| Küme Kavramı ve Kümelere İşlemler | 1 | 0 | 0 | 0 |

| | | Soru | Doğru | Yanlış | Boş | Net | Başarı |
|-------------------------------|---|---------------------------|-------|--------|-----|------|--------|
| Tarih-1 | | 5 | 3 | 2 | 0 | 2,50 | % 50 |
| Coğrafya-1 | | 5 | 3 | 2 | 0 | 2,50 | % 50 |
| Felsefe | | 5 | 2 | 3 | 0 | 1,25 | % 25 |
| Din Kült. ve Ahl. Bil. | | 5 | 3 | 2 | 0 | 2,50 | % 50 |
| Felsefe (Seçmeli) | | 5 | 0 | 0 | 5 | 0,00 | % 0 |
| TYT Sosyal | | 20 | 11 | 9 | 0 | 8,75 | % 44 |
| Cevap Anahtarı | B | BDCABDDBADDDABCECADBCCBEE | | | | | |
| Cevaplarınız | | BDCecDeBAeDddcbECAad | | | | | |

| | S | D | Y | B% |
|--|---|---|---|-----|
| Tarih-1 | 0 | 0 | 0 | 0 |
| Boylardan Devlete | 1 | 1 | 0 | 100 |
| Abbasi Devleti ve Türkler | 1 | 0 | 1 | 0 |
| XIX. Yüzyılda Sosyal Hayattaki Değişimler | 1 | 1 | 0 | 100 |
| İşgallerin Başlaması ve Millî Mücadele'ye Hazırlık | 1 | 1 | 0 | 100 |
| Millî Mücadele'de Cepheleler | 1 | 0 | 1 | 0 |
| Coğrafya-1 | 0 | 0 | 0 | 0 |
| Haritalarda Temel Kavramlar | 1 | 1 | 0 | 100 |
| Göçler ve Göçlerin Nedenleri | 1 | 0 | 1 | 0 |
| Yeryüzündeki İklim Tipleri | 1 | 1 | 0 | 100 |
| Bölge ve Bölge Türleri | 1 | 1 | 0 | 100 |
| Afetlerin Dağılışı ve Afetlerden Korunma Yolları | 1 | 0 | 1 | 0 |
| Felsefe | 0 | 0 | 0 | 0 |
| Felsefenin Anlamı | 1 | 1 | 0 | 100 |
| Düşünme ve Akıl Yürütmede Dilin Önemi | 1 | 0 | 1 | 0 |
| 15. Yüzyıl - 17. Yüzyıl Filozoflarının Felsefi Görüşleri | 1 | 1 | 0 | 100 |
| Ahlak Felsefesi | 1 | 0 | 1 | 0 |
| Sanat Felsefesi | 1 | 0 | 1 | 0 |
| Din Kült. ve Ahl. Bil. | 0 | 0 | 0 | 0 |
| Din ve İslam | 1 | 1 | 0 | 100 |
| Bilgi ve İnanç | 1 | 1 | 0 | 100 |
| İnança İlgili Meseleler | 1 | 0 | 1 | 0 |

| | | Soru | Doğru | Yanlış | Boş | Net | Başarı |
|-----------------|---|----------------------|-------|--------|-----|-------|--------|
| Fizik | | 7 | 0 | 7 | 0 | -1,75 | % 0 |
| Kimya | | 7 | 0 | 0 | 7 | 0,00 | % 0 |
| Biyoloji | | 6 | 0 | 0 | 6 | 0,00 | % 0 |
| TYT Fen | | 20 | 0 | 7 | 13 | -1,75 | % 0 |
| Cevap Anahtarı | B | EABBCCDDCCDEBACDAEBA | | | | | |
| Cevaplarınız | | beddbec | | | | | |

| | S | D | Y | B% |
|---|---|---|---|----|
| Fizik | 0 | 0 | 0 | 0 |
| Fiziksel Niceliklerin Sınıflandırılması | 1 | 0 | 1 | 0 |
| İvme | 1 | 0 | 1 | 0 |
| Elektrik Devreleri | 1 | 0 | 1 | 0 |
| Isı, Sıcaklık ve İç Enerji | 1 | 0 | 1 | 0 |
| Kaldırma Kuvveti | 1 | 0 | 1 | 0 |
| Renkler | 1 | 0 | 1 | 0 |
| Düzlük Aynalar | 1 | 0 | 1 | 0 |
| Kimya | 0 | 0 | 0 | 0 |
| Kimyanın Sembolik Dili | 1 | 0 | 0 | 0 |
| ATOM VE PERİYODİK SİSTEM | 1 | 0 | 0 | 0 |
| Sıvılar | 1 | 0 | 0 | 0 |
| Güçlü Etkileşimler / İyonik Bağ | 1 | 0 | 0 | 0 |
| Mol Kavramı | 1 | 0 | 0 | 0 |
| Ayırma ve Safaştırma Teknikleri | 1 | 0 | 0 | 0 |
| Asit ve Bazların Metallerle Tepkimeleri | 1 | 0 | 0 | 0 |
| Biyoloji | 0 | 0 | 0 | 0 |
| Bilimsel Yöntem | 1 | 0 | 0 | 0 |
| Hücre Zarından Madde Geçişleri | 1 | 0 | 0 | 0 |
| CANLILAR DÜNYASI | 1 | 0 | 0 | 0 |
| Mitoz | 1 | 0 | 0 | 0 |
| Madde Döngüleri | 1 | 0 | 0 | 0 |
| Soyağaçları (Otozomal) | 1 | 0 | 0 | 0 |

ÇAP TYT TÜRKİYE GENELİ



186,925 % 81,06

MANİSA / YUNUSEMRE
KEP AKADEMİ 12.EŞİT AĞIRLIK

12D - 12127
NAZ POYR*

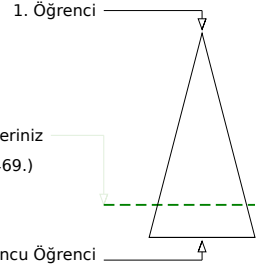
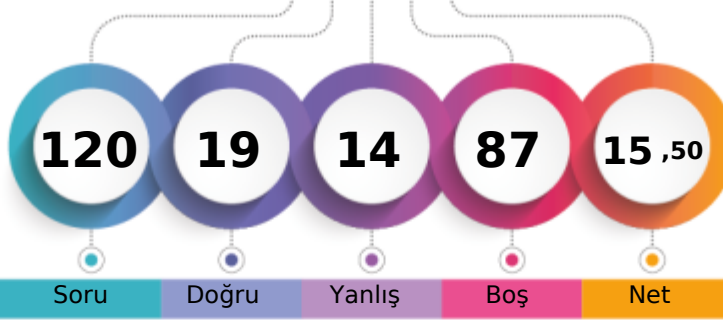

Soru Doğru Yanlış Boş Net

Şube Kurum İlçe İl Genel

Öğrenci Sıra No 1 58 1312 3921 105469 % 81,06

Sınava Katılan Öğrenci Sayısı 1 67 1435 4588 130119

| | | Soru | Doğru | Yanlış | Boş | Net | Başarı | |
|-------------------|---|---|-------|--------|-----|-------|--------|--|
| TYT Türkçe | | 40 | 17 | 10 | 13 | 14,50 | % 36 | |
| Cevap Anahtarı | B | EABABDBCBCDEADDCACCBADCBCEBADCDCCEBDCDABEDA | | | | | | |
| Cevaplarınız | | EAc BDB aC EbDcC DCcDaBeaABEEc | | | | | | |

| | S | D | Y | B% |
|---|----|---|---|-----|
| Türkçe | 0 | 0 | 0 | 0 |
| Metne Sözcük Yerleştirme | 1 | 0 | 1 | 0 |
| Sözcükler Arası Anlam İlişkileri | 1 | 0 | 0 | 0 |
| Söz Öbeklerinde Anlam | 2 | 1 | 1 | 50 |
| Cümleyi Yorumlama ve Açıklama | 2 | 2 | 0 | 100 |
| Parçadaki Cümlelerin İçerik ve Özellikleri | 1 | 1 | 0 | 100 |
| İki Cümleyi Birleştirme | 1 | 1 | 0 | 100 |
| Nesne - Zarf Tümlenci - Yer Tamlayıcısı | 1 | 0 | 0 | 0 |
| Filiisimler - Karma | 1 | 1 | 0 | 100 |
| Ses Bilgisi - Karma | 1 | 0 | 0 | 0 |
| Bitişik ve Ayrı Yazılan Kelimeler | 1 | 0 | 1 | 0 |
| Yazım Kuralları - Karma | 1 | 1 | 0 | 100 |
| Noktalama İşaretleri - Karma | 1 | 0 | 1 | 0 |
| Virgül | 1 | 1 | 0 | 100 |
| Düşünceyi Geliştirme Yolları | 1 | 0 | 1 | 0 |
| Paragrafta Anlatım Akışını Bozan Cümle | 1 | 1 | 0 | 100 |
| Paragrafı İkiye Ayırma | 1 | 0 | 0 | 0 |
| Paragrafa Cümle Yerleştirme | 1 | 0 | 0 | 0 |
| Paragrafta Boş Bırakılan Yerleri Tamamlama | 1 | 0 | 0 | 0 |
| Paragrafta Yardımcı Düşünceler | 14 | 7 | 4 | 50 |
| Paragrafta Ana Düşünce (Ana Fikir) | 3 | 1 | 0 | 33 |
| Diyalogta Boş Bırakılan Yerleri Tamamlama | 1 | 0 | 0 | 0 |
| Paragrafın Karşılık Olduğu Soruyu Belirleme | 1 | 0 | 0 | 0 |
| Paragrafa Özgü Soru Kökü | 1 | 0 | 1 | 0 |

| | | Soru | Doğru | Yanlış | Boş | Net | Başarı | |
|----------------------|---|---|-------|--------|-----|------|--------|--|
| TYT Matematik | | 40 | 0 | 0 | 40 | 0,00 | % 0 | |
| Cevap Anahtarı | B | BCAEAEACECDCBAEDCEBCEBDCEDCCACDEBCEAEED | | | | | | |
| Cevaplarınız | | | | | | | | |

| | S | D | Y | B% |
|---|---|---|---|----|
| Matematik-1 | 0 | 0 | 0 | 0 |
| Rasyonel Sayılar | 1 | 0 | 0 | 0 |
| Ondalık Sayılar | 1 | 0 | 0 | 0 |
| Kökü İfadeler | 1 | 0 | 0 | 0 |
| Ardışık Sayılar | 1 | 0 | 0 | 0 |
| MUTLAK DEĞER | 1 | 0 | 0 | 0 |
| EBOB-EKOK | 1 | 0 | 0 | 0 |
| Mutlak Değerli Denklemler | 1 | 0 | 0 | 0 |
| BİRİNCİ DERECEDEDEN DENKLEMLER VE EŞİTSİZLİKLER | 2 | 0 | 0 | 0 |
| Birinci Dereceden Bir Bilinmeyenli Denklemler | 1 | 0 | 0 | 0 |
| Üslü İfadeler | 1 | 0 | 0 | 0 |
| Tek ve Çift Sayılar | 1 | 0 | 0 | 0 |
| Sayı Problemleri | 4 | 0 | 0 | 0 |
| Yüzde, Kar-Zarar Problemleri | 2 | 0 | 0 | 0 |
| Periyodik Durumlar | 1 | 0 | 0 | 0 |
| Hareket Problemleri | 1 | 0 | 0 | 0 |
| Grafik Problemleri | 1 | 0 | 0 | 0 |
| Rutin Olmayan Problemler | 2 | 0 | 0 | 0 |
| Merkezi Eğitim ve Yayılım Ölçüleri | 1 | 0 | 0 | 0 |
| MANTIK | 1 | 0 | 0 | 0 |
| Küme Kavramı ve Kümelerde İşlemler | 1 | 0 | 0 | 0 |
| Küme Problemleri | 1 | 0 | 0 | 0 |
| Oran ve Orantı | 1 | 0 | 0 | 0 |
| Üstel, logaritmik denklemlerin ve eşitsizliklerin çözüm kümelerini bulur. | 1 | 0 | 0 | 0 |
| Sayma Yöntemleri | 1 | 0 | 0 | 0 |

| | | Soru | Doğru | Yanlış | Boş | Net | Başarı | |
|-------------------------------|---|----------------------------|-------|--------|-----|-------|--------|--|
| Tarih-1 | | 5 | 0 | 0 | 5 | 0,00 | % 0 | |
| Coğrafya-1 | | 5 | 0 | 2 | 3 | -0,50 | % 0 | |
| Felsefe | | 5 | 2 | 2 | 1 | 1,50 | % 30 | |
| Din Kült. ve Ahl. Bil. | | 5 | 0 | 0 | 5 | 0,00 | % 0 | |
| Felsefe (Seçmeli) | | 5 | 0 | 0 | 5 | 0,00 | % 0 | |
| TYT Sosyal | | 20 | 2 | 4 | 14 | 1,00 | % 5 | |
| Cevap Anahtarı | B | BDCABDDBADDDABCECADBBCEBEE | | | | | | |
| Cevaplarınız | | e eD ecC | | | | | | |

| | S | D | Y | B% |
|--|---|---|---|-----|
| Tarih-1 | 0 | 0 | 0 | 0 |
| Boylardan Devlete | 1 | 0 | 0 | 0 |
| Abbasi Devleti ve Türkler | 1 | 0 | 0 | 0 |
| XIX. Yüzyılda Sosyal Hayattaki Değişimler | 1 | 0 | 0 | 0 |
| İşgallerin Başlaması ve Millî Mücadele'ye Hazırlık | 1 | 0 | 0 | 0 |
| Millî Mücadele'de Cepheleler | 1 | 0 | 0 | 0 |
| Coğrafya-1 | 0 | 0 | 0 | 0 |
| Haritalarda Temel Kavramlar | 1 | 0 | 0 | 0 |
| Göçler ve Göçlerin Nedenleri | 1 | 0 | 0 | 0 |
| Yeryüzündeki İklim Tipleri | 1 | 0 | 1 | 0 |
| Bölge ve Bölge Türleri | 1 | 0 | 0 | 0 |
| Afetlerin Dağılışı ve Afetlerden Korunma Yolları | 1 | 0 | 1 | 0 |
| Felsefe | 0 | 0 | 0 | 0 |
| Felsefenin Anlamı | 1 | 1 | 0 | 100 |
| Düşünme ve Akıl Yürütmede Dilin Önemi | 1 | 0 | 1 | 0 |
| 15. Yüzyıl - 17. Yüzyıl Filozoflarının Felsefi Görüşleri | 1 | 0 | 0 | 0 |
| Ahlak Felsefesi | 1 | 0 | 1 | 0 |
| Sanat Felsefesi | 1 | 1 | 0 | 100 |
| Din Kült. ve Ahl. Bil. | 0 | 0 | 0 | 0 |
| Din ve İslam | 1 | 0 | 0 | 0 |
| Bilgi ve İnanç | 1 | 0 | 0 | 0 |
| İnança İlgili Meseleler | 1 | 0 | 0 | 0 |

| | | Soru | Doğru | Yanlış | Boş | Net | Başarı | |
|----------------|---|---------------------|-------|--------|-----|------|--------|--|
| TYT Fen | | 20 | 0 | 0 | 20 | 0,00 | % 0 | |
| Cevap Anahtarı | B | EABBCDDDCDEBACDAEBA | | | | | | |
| Cevaplarınız | | | | | | | | |

| | S | D | Y | B% |
|---|---|---|---|----|
| Fizik | 0 | 0 | 0 | 0 |
| Fiziksel Niceliklerin Sınıflandırılması | 1 | 0 | 0 | 0 |
| İvme | 1 | 0 | 0 | 0 |
| Elektrik Devreleri | 1 | 0 | 0 | 0 |
| Isı, Sıcaklık ve İş Enerji | 1 | 0 | 0 | 0 |
| Kaldırma Kuvveti | 1 | 0 | 0 | 0 |
| Renkler | 1 | 0 | 0 | 0 |
| Düzlem Aynalar | 1 | 0 | 0 | 0 |
| Kimya | 0 | 0 | 0 | 0 |
| Kimyanın Sembolik Dili | 1 | 0 | 0 | 0 |
| ATOM VE PERİYODİK SİSTEM | 1 | 0 | 0 | 0 |
| Sıvılar | 1 | 0 | 0 | 0 |
| Güçlü Etkileşimler / İyonik Bağ | 1 | 0 | 0 | 0 |
| Mol Kavramı | 1 | 0 | 0 | 0 |
| Ayırma ve Sıfırlama Teknikleri | 1 | 0 | 0 | 0 |
| Asit ve Bazların Metallerle Tepkimeleri | 1 | 0 | 0 | 0 |
| Biyoloji | 0 | 0 | 0 | 0 |
| Bilimsel Yöntem | 1 | 0 | 0 | 0 |
| Hücre Zarından Madde Geçişleri | 1 | 0 | 0 | 0 |
| CANLILAR DÜNYASI | 1 | 0 | 0 | 0 |
| Mitoz | 1 | 0 | 0 | 0 |
| Madde Döngüleri | 1 | 0 | 0 | 0 |
| Soyağaçları (Otozomal) | 1 | 0 | 0 | 0 |

ÇAP TYT TÜRKİYE GENELİ



235,448 % 55,50

MANİSA / YUNUSEMRE
KEP AKADEMİ 12.EŞİT AĞIRLIK

12E - 12286
ENES AKOL

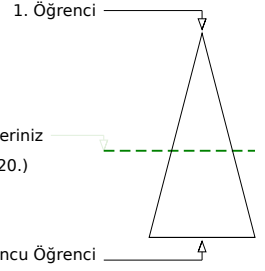
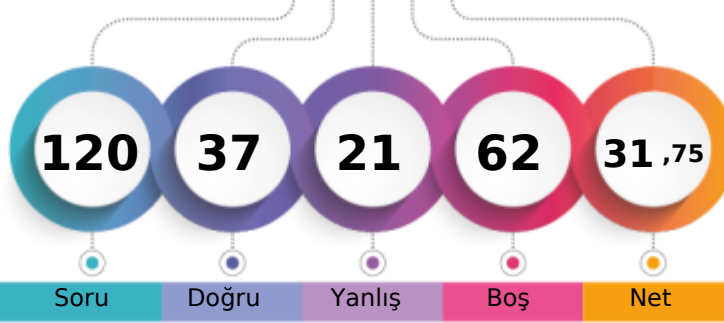

Soru Doğru Yanlış Boş Net

Şube Kurum İlçe İl Genel

Öğrenci Sıra No 3 39 1070 2800 72220 % 55,50

Sınava Katılan Öğrenci Sayısı 3 67 1435 4588 130119

| | | Soru | Doğru | Yanlış | Boş | Net | Başarı |
|-------------------|---|--|-------|--------|-----|-------|--------|
| TYT Türkçe | | 40 | 22 | 13 | 5 | 18,75 | % 47 |
| Cevap Anahtarı | A | BAEADBBDECBDCADCCABADECABCCDDCEBCDAEBAD | | | | | |
| Cevaplarınız | | eeE cacDECBCD bcCCdBcDEe Ba DDCEBeD EBcD | | | | | |

| | S | D | Y | B% |
|---|----|---|---|-----|
| Türkçe | 0 | 0 | 0 | 0 |
| Metne Sözcük Yerleştirme | 1 | 0 | 1 | 0 |
| Sözcükler Arası Anlam İlişkileri | 1 | 0 | 1 | 0 |
| Söz Öbeklerinde Anlam | 2 | 2 | 0 | 100 |
| Cümleyi Yorumlama ve Açıklama | 2 | 0 | 1 | 0 |
| Parçadaki Cümlelerin İçerik ve Özellikleri | 1 | 0 | 1 | 0 |
| İki Cümleyi Birleştirme | 1 | 0 | 1 | 0 |
| Nesne - Zarf Tümleci - Yer Tamlayıcısı | 1 | 1 | 0 | 100 |
| Filiimsiler - Karma | 1 | 1 | 0 | 100 |
| Ses Bilgisi - Karma | 1 | 1 | 0 | 100 |
| Bitişlik ve Ayrı Yazılan Kelimeler | 1 | 1 | 0 | 100 |
| Yazım Kuralları - Karma | 1 | 1 | 0 | 100 |
| Noktalamaya İşaretleri - Karma | 1 | 1 | 0 | 100 |
| Virgül | 1 | 0 | 0 | 0 |
| Düşünceyi Geliştirme Yolları | 1 | 0 | 1 | 0 |
| Paragrafta Anlatım Akışını Bozan Cümle | 1 | 0 | 1 | 0 |
| Paragraf İkiye Ayırma | 1 | 1 | 0 | 100 |
| Paragrafa Cümle Yerleştirme | 1 | 1 | 0 | 100 |
| Paragrafta Boş Bırakılan Yerleri Tamamlama | 1 | 0 | 1 | 0 |
| Paragrafta Yardımcı Düşünceler | 14 | 9 | 3 | 64 |
| Paragrafta Ana Düşünce (Ana Fikir) | 3 | 1 | 1 | 33 |
| Diyalogta Boş Bırakılan Yerleri Tamamlama | 1 | 1 | 0 | 100 |
| Paragrafın Karşılık Olduğu Soruyu Belirleme | 1 | 0 | 1 | 0 |
| Paragrafa Özgü Soru Kökü | 1 | 1 | 0 | 100 |

| | | Soru | Doğru | Yanlış | Boş | Net | Başarı |
|----------------------|---|--|-------|--------|-----|------|--------|
| Matematik-1 | | 30 | 4 | 3 | 23 | 3,25 | % 11 |
| Geometri | | 10 | 0 | 0 | 10 | 0,00 | % 0 |
| TYT Matematik | | 40 | 4 | 3 | 33 | 3,25 | % 8 |
| Cevap Anahtarı | A | BACACEAEDCECBADDCBCEBCEBCDCCCDACBCDEEADE | | | | | |
| Cevaplarınız | | B A ab D d C | | | | | |

| | S | D | Y | B% |
|---|---|---|---|-----|
| Matematik-1 | 0 | 0 | 0 | 0 |
| Rasyonel Sayılar | 1 | 1 | 0 | 100 |
| Ondalık Sayılar | 1 | 0 | 0 | 0 |
| Köklü İfadeler | 1 | 0 | 0 | 0 |
| Ardışık Sayılar | 1 | 1 | 0 | 100 |
| MUTLAK DEĞER | 1 | 0 | 0 | 0 |
| EBOB-EKOK | 1 | 0 | 0 | 0 |
| Mutlak Değerli Denklemler | 1 | 0 | 0 | 0 |
| BİRİNCİ DERECEDEDEN DENKLEMLER VE EŞİTSİZLİKLER | 2 | 0 | 0 | 0 |
| Birinci Dereceden Bir Bilinmeyenli Denklemler | 1 | 0 | 1 | 0 |
| Üslü İfadeler | 1 | 0 | 1 | 0 |
| Tek ve Çift Sayılar | 1 | 0 | 0 | 0 |
| Sayı Problemleri | 4 | 0 | 1 | 0 |
| Yüzde, Kar-Zarar Problemleri | 2 | 0 | 0 | 0 |
| Periyodik Durumlar | 1 | 1 | 0 | 100 |
| Hareket Problemleri | 1 | 0 | 0 | 0 |
| Grafik Problemleri | 1 | 0 | 0 | 0 |
| Rutin Olmayan Problemler | 2 | 0 | 0 | 0 |
| Merkezi Eğilim ve Yayılım Ölçüleri | 1 | 0 | 0 | 0 |
| MANTIK | 1 | 0 | 0 | 0 |
| Küme Kavramı ve Kümelerde İşlemler | 1 | 0 | 0 | 0 |

| | | Soru | Doğru | Yanlış | Boş | Net | Başarı |
|-------------------------------|---|---------------------------|-------|--------|-----|------|--------|
| Tarih-1 | | 5 | 3 | 2 | 0 | 2,50 | % 50 |
| Coğrafya-1 | | 5 | 4 | 0 | 1 | 4,00 | % 80 |
| Felsefe | | 5 | 2 | 2 | 1 | 1,50 | % 30 |
| Din Kült. ve Ahl. Bil. | | 5 | 2 | 1 | 2 | 1,75 | % 35 |
| Felsefe (Seçmeli) | | 5 | 0 | 0 | 5 | 0,00 | % 0 |
| TYT Sosyal | | 20 | 11 | 5 | 4 | 9,75 | % 49 |
| Cevap Anahtarı | A | CABDBDDADDADBECECDBABEEBC | | | | | |
| Cevaplarınız | | CAaeBBDDA ADcbEC d | | | | | |

| | S | D | Y | B% |
|--|---|---|---|-----|
| Tarih-1 | 0 | 0 | 0 | 0 |
| Boylardan Devlete | 1 | 1 | 0 | 100 |
| Abbasi Devleti ve Türkler | 1 | 1 | 0 | 100 |
| XIX. Yüzyılda Sosyal Hayattaki Değişimler | 1 | 0 | 1 | 0 |
| İşgallerin Başlaması ve Millî Mücadele'ye Hazırlık | 1 | 0 | 1 | 0 |
| Millî Mücadele'de Cepheleler | 1 | 1 | 0 | 100 |
| Coğrafya-1 | 0 | 0 | 0 | 0 |
| Haritalarda Temel Kavramlar | 1 | 1 | 0 | 100 |
| Göçler ve Göçlerin Nedenleri | 1 | 1 | 0 | 100 |
| Yeryüzündeki İklim Tipleri | 1 | 1 | 0 | 100 |
| Bölge ve Bölge Türleri | 1 | 1 | 0 | 100 |
| Afetlerin Dağılışı ve Afetlerden Korunma Yolları | 1 | 0 | 0 | 0 |
| Felsefe | 0 | 0 | 0 | 0 |
| Felsefenin Anlamı | 1 | 0 | 0 | 0 |
| Düşünme ve Akıl Yürütmede Dilin Önemi | 1 | 1 | 0 | 100 |
| 15. Yüzyıl - 17. Yüzyıl Filozoflarının Felsefi Görüşleri | 1 | 1 | 0 | 100 |
| Ahlak Felsefesi | 1 | 0 | 1 | 0 |
| Sanat Felsefesi | 1 | 0 | 1 | 0 |
| Din Kült. ve Ahl. Bil. | 0 | 0 | 0 | 0 |
| Din ve İslam | 1 | 1 | 0 | 100 |
| Bilgi ve İnanç | 1 | 1 | 0 | 100 |
| İnança İlgili Meseleler | 1 | 0 | 0 | 0 |

| | | Soru | Doğru | Yanlış | Boş | Net | Başarı |
|----------------|---|---------------------|-------|--------|-----|------|--------|
| TYT Fen | | 20 | 0 | 0 | 20 | 0,00 | % 0 |
| Cevap Anahtarı | A | ABEDDBCCDDCBACADBAE | | | | | |
| Cevaplarınız | | | | | | | |

| | S | D | Y | B% |
|---|---|---|---|----|
| Fizik | 0 | 0 | 0 | 0 |
| Fiziksel Niceliklerin Sınıflandırılması | 1 | 0 | 0 | 0 |
| İvme | 1 | 0 | 0 | 0 |
| Elektrik Devreleri | 1 | 0 | 0 | 0 |
| Isı, Sıcaklık ve İş Enerji | 1 | 0 | 0 | 0 |
| Kaldırma Kuvveti | 1 | 0 | 0 | 0 |
| Renkler | 1 | 0 | 0 | 0 |
| Düzlem Aynalar | 1 | 0 | 0 | 0 |
| Kimya | 0 | 0 | 0 | 0 |
| Kimyanın Sembolik Dili | 1 | 0 | 0 | 0 |
| ATOM VE PERİYODİK SİSTEM | 1 | 0 | 0 | 0 |
| Sıvılar | 1 | 0 | 0 | 0 |
| Güçlü Etkileşimler / İyonik Bağ | 1 | 0 | 0 | 0 |
| Mol Kavramı | 1 | 0 | 0 | 0 |
| Ayırma ve Sıfırlama Teknikleri | 1 | 0 | 0 | 0 |
| Asit ve Bazların Metallerle Tepkimeleri | 1 | 0 | 0 | 0 |
| Biyoloji | 0 | 0 | 0 | 0 |
| Bilimsel Yöntem | 1 | 0 | 0 | 0 |
| Hücre Zarından Madde Geçişleri | 1 | 0 | 0 | 0 |
| CANLILAR DÜNYASI | 1 | 0 | 0 | 0 |
| Mitoz | 1 | 0 | 0 | 0 |
| Madde Döngüleri | 1 | 0 | 0 | 0 |
| Soyağaçları (Otozomal) | 1 | 0 | 0 | 0 |

ÇAP TYT TÜRKİYE GENELİ



307,353 % 22,81

MANİSA / YUNUSEMRE
KEP AKADEMİ 12.EŞİT AĞIRLIK

12E - 12269
EREN ALP TANIŞ

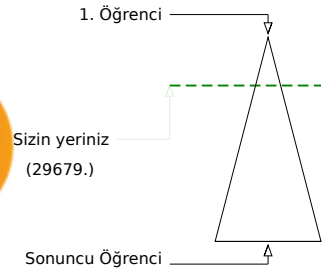
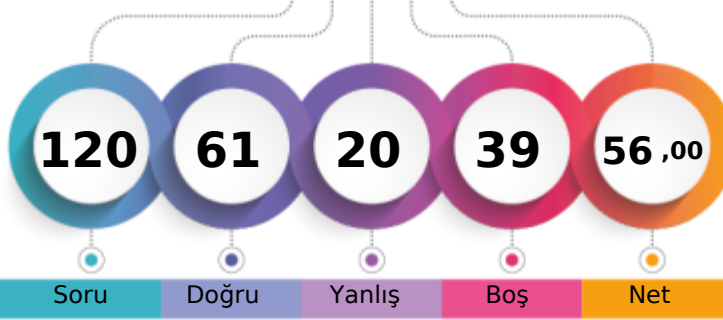

Soru Doğru Yanlış Boş Net

| | Şube | Kurum | İlçe | İl | Genel |
|-------------------------------|------|-------|------|------|---------------|
| Öğrenci Sıra No | 1 | 14 | 596 | 1128 | 29679 % 22,81 |
| Sınava Katılan Öğrenci Sayısı | 3 | 67 | 1435 | 4588 | 130119 |

| | Soru | Doğru | Yanlış | Boş | Net | Başarı |
|-------------------|---|-----------|----------|----------|--------------|-------------|
| TYT Türkçe | 40 | 31 | 9 | 0 | 28,75 | % 72 |
| Cevap Anahtarı | A BAEADBBDECBDCADCCBABADECABCCDDCEBCDAEABAD | | | | | |
| Cevaplarınız | ddEAbBBDECBDCDbAbCbAbdDECeBaCDDCEBCDAEABAD | | | | | |

| | S | D | Y | B% |
|---|----------|----------|----------|----------|
| Türkçe | 0 | 0 | 0 | 0 |
| Metne Sözcük Yerleştirme | 1 | 0 | 1 | 0 |
| Sözcükler Arası Anlam İlişkileri | 1 | 0 | 1 | 0 |
| Söz Öbeklerinde Anlam | 2 | 2 | 0 | 100 |
| Cümleyi Yorumlama ve Açıklama | 2 | 1 | 1 | 50 |
| Parçadaki Cümlelerin İçerik ve Özellikleri | 1 | 1 | 0 | 100 |
| İki Cümleyi Birleştirme | 1 | 1 | 0 | 100 |
| Nesne - Zarf Tümleci - Yer Tamlayıcısı | 1 | 1 | 0 | 100 |
| Filiimsiler - Karma | 1 | 1 | 0 | 100 |
| Ses Bilgisi - Karma | 1 | 1 | 0 | 100 |
| Bitişik ve Ayrı Yazılan Kelimeler | 1 | 1 | 0 | 100 |
| Yazım Kuralları - Karma | 1 | 1 | 0 | 100 |
| Noktalama İşaretleri - Karma | 1 | 1 | 0 | 100 |
| Virgül | 1 | 0 | 1 | 0 |
| Düşünceyi Geliştirme Yolları | 1 | 1 | 0 | 100 |
| Paragrafta Anlatım Akışını Bozan Cümle | 1 | 0 | 1 | 0 |
| Paragrafı İkiye Ayırma | 1 | 1 | 0 | 100 |
| Paragrafa Cümle Yerleştirme | 1 | 0 | 1 | 0 |
| Paragrafta Boş Bırakılan Yerleri Tamamlama | 1 | 1 | 0 | 100 |
| Paragrafta Yardımcı Düşünceler | 14 | 13 | 1 | 93 |
| Paragrafta Ana Düşünce (Ana Fikir) | 3 | 1 | 2 | 33 |
| Diyalogta Boş Bırakılan Yerleri Tamamlama | 1 | 1 | 0 | 100 |
| Paragrafın Karşılık Olduğu Soruyu Belirleme | 1 | 1 | 0 | 100 |
| Paragrafa Özgü Soru Kökü | 1 | 1 | 0 | 100 |

| | Soru | Doğru | Yanlış | Boş | Net | Başarı |
|----------------------|--|-----------|----------|-----------|--------------|-------------|
| Matematik-1 | 30 | 13 | 5 | 12 | 11,75 | % 39 |
| Geometri | 10 | 0 | 0 | 10 | 0,00 | % 0 |
| TYT Matematik | 40 | 13 | 5 | 22 | 11,75 | % 29 |
| Cevap Anahtarı | A BACACEAEDECCEBADDCEBCEBECDCCCDACBCDEEADE | | | | | |
| Cevaplarınız | BACACEA eeE Db d B CCCa | | | | | |

| | S | D | Y | B% |
|---|----------|----------|----------|----------|
| Matematik-1 | 0 | 0 | 0 | 0 |
| Rasyonel Sayılar | 1 | 1 | 0 | 100 |
| Ondalık Sayılar | 1 | 1 | 0 | 100 |
| Kökü ifadeler | 1 | 1 | 0 | 100 |
| Ardışık Sayılar | 1 | 1 | 0 | 100 |
| MUTLAK DEĞER | 1 | 1 | 0 | 100 |
| EBOB-EKOK | 1 | 1 | 0 | 100 |
| Mutlak Değerli Denklemler | 1 | 1 | 0 | 100 |
| BİRİNCİ DERECEDE DENKLEMLER VE EŞİTSİZLİKLER | 2 | 0 | 0 | 0 |
| Birinci Dereceden Bir Bilinmeyenli Denklemler | 1 | 0 | 1 | 0 |
| Üslü ifadeler | 1 | 0 | 1 | 0 |
| Tek ve Çift Sayılar | 1 | 1 | 0 | 100 |
| Sayı Problemleri | 4 | 0 | 0 | 0 |
| Yüzde, Kar-Zarar Problemleri | 2 | 0 | 1 | 0 |
| Periyodik Durumlar | 1 | 1 | 0 | 100 |
| Hareket Problemleri | 1 | 0 | 1 | 0 |
| Grafik Problemleri | 1 | 0 | 0 | 0 |
| Rutin Olmayan Problemler | 2 | 1 | 0 | 50 |
| Merkezi Eğilim ve Yayılım Ölçütleri | 1 | 0 | 0 | 0 |
| MANTIK | 1 | 0 | 0 | 0 |
| Küme Kavramı ve Kümelerde İşlemler | 1 | 1 | 0 | 100 |

| | Soru | Doğru | Yanlış | Boş | Net | Başarı |
|------------------------|-----------------------------|-----------|----------|----------|--------------|--------------|
| Tarih-1 | 5 | 5 | 0 | 0 | 5,00 | % 100 |
| Coğrafya-1 | 5 | 4 | 1 | 0 | 3,75 | % 75 |
| Felsefe | 5 | 4 | 1 | 0 | 3,75 | % 75 |
| Din Küll. ve Ahl. Bil. | 5 | 4 | 1 | 0 | 3,75 | % 75 |
| Felsefe (Seçmeli) | 5 | 0 | 0 | 5 | 0,00 | % 0 |
| TYT Sosyal | 20 | 17 | 3 | 0 | 16,25 | % 81 |
| Cevap Anahtarı | A CABDBDDADDADDBCECDBABEEBC | | | | | |
| Cevaplarınız | CABDBBeDADDABBeCDeCa | | | | | |

| | S | D | Y | B% |
|--|----------|----------|----------|----------|
| Tarih-1 | 0 | 0 | 0 | 0 |
| Boylardan Devlete | 1 | 1 | 0 | 100 |
| Abbasi Devleti ve Türkler | 1 | 1 | 0 | 100 |
| XIX. Yüzyılda Sosyal Hayattaki Değişimler | 1 | 1 | 0 | 100 |
| İşgallerin Başlaması ve Millî Mücadele'ye Hazırlık | 1 | 1 | 0 | 100 |
| Millî Mücadele'de Cepheleler | 1 | 1 | 0 | 100 |
| Coğrafya-1 | 0 | 0 | 0 | 0 |
| Haritalarda Temel Kavramlar | 1 | 1 | 0 | 100 |
| Göçler ve Göçlerin Nedenleri | 1 | 0 | 1 | 0 |
| Yeryüzündeki İklim Tipleri | 1 | 1 | 0 | 100 |
| Bölge ve Bölge Türleri | 1 | 1 | 0 | 100 |
| Afetlerin Dağılışı ve Afetlerden Korunma Yolları | 1 | 1 | 0 | 100 |
| Felsefe | 0 | 0 | 0 | 0 |
| Felsefenin Anlamı | 1 | 1 | 0 | 100 |
| Düşünme ve Akıl Yürütmede Dilin Önemi | 1 | 1 | 0 | 100 |
| 15. Yüzyıl - 17. Yüzyıl Filozoflarının Felsefi Görüşleri | 1 | 1 | 0 | 100 |
| Ahlak Felsefesi | 1 | 1 | 0 | 100 |
| Sanat Felsefesi | 1 | 0 | 1 | 0 |
| Din Küll. ve Ahl. Bil. | 0 | 0 | 0 | 0 |
| Din ve İslam | 1 | 1 | 0 | 100 |
| Bilgi ve İnanç | 1 | 1 | 0 | 100 |
| İnança İlgili Meseleler | 1 | 1 | 0 | 100 |

| | Soru | Doğru | Yanlış | Boş | Net | Başarı |
|----------------|-----------------------|----------|----------|-----------|--------------|------------|
| Fizik | 7 | 0 | 3 | 4 | -0,75 | % 0 |
| Kimya | 7 | 0 | 0 | 7 | 0,00 | % 0 |
| Biyoloji | 6 | 0 | 0 | 6 | 0,00 | % 0 |
| TYT Fen | 20 | 0 | 3 | 17 | -0,75 | % 0 |
| Cevap Anahtarı | A ABEDDBCCDDCBACADBAE | | | | | |
| Cevaplarınız | d e b | | | | | |

| | S | D | Y | B% |
|---|----------|----------|----------|----------|
| Fizik | 0 | 0 | 0 | 0 |
| Fiziksel Niceliklerin Sınıflandırılması | 1 | 0 | 1 | 0 |
| İvme | 1 | 0 | 0 | 0 |
| Elektrik Devreleri | 1 | 0 | 0 | 0 |
| Isı, Sıcaklık ve İç Enerji | 1 | 0 | 1 | 0 |
| Kaldırma Kuvveti | 1 | 0 | 0 | 0 |
| Renkler | 1 | 0 | 0 | 0 |
| Düzlük Aynalar | 1 | 0 | 1 | 0 |
| Kimya | 0 | 0 | 0 | 0 |
| Kimyanın Sembolik Dili | 1 | 0 | 0 | 0 |
| ATOM VE PERİYODİK SİSTEM | 1 | 0 | 0 | 0 |
| Sıvılar | 1 | 0 | 0 | 0 |
| Güçlü Etkileşimler / İyonik Bağ | 1 | 0 | 0 | 0 |
| Mol Kavramı | 1 | 0 | 0 | 0 |
| Ayırma ve Safaştırma Teknikleri | 1 | 0 | 0 | 0 |
| Asit ve Bazların Metallerle Tepkimeleri | 1 | 0 | 0 | 0 |
| Biyoloji | 0 | 0 | 0 | 0 |
| Bilimsel Yöntem | 1 | 0 | 0 | 0 |
| Hücre Zarından Madde Geçişleri | 1 | 0 | 0 | 0 |
| CANLILAR DÜNYASI | 1 | 0 | 0 | 0 |
| Mitoz | 1 | 0 | 0 | 0 |
| Madde Döngüleri | 1 | 0 | 0 | 0 |
| Soyağaçları (Otozomal) | 1 | 0 | 0 | 0 |

ÇAP TYT TÜRKİYE GENELİ



270,518 % 37,37

MANİSA / YUNUSEMRE
KEP AKADEMİ 12.EŞİT AĞIRLIK

12E - 12022
YİĞİT SAVUNMUŞ

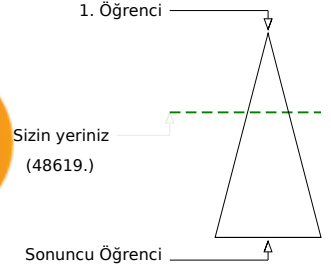
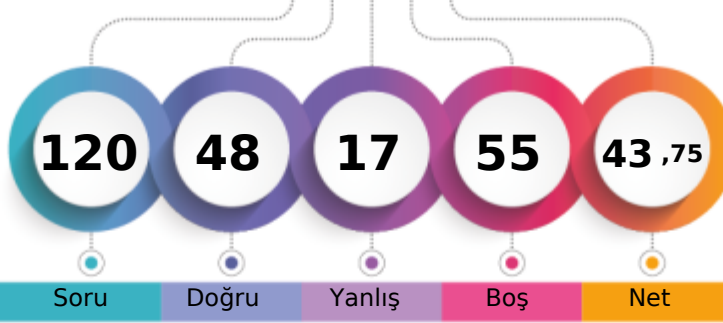

Soru Doğru Yanlış Boş Net

Şube Kurum İlçe İl Genel

Öğrenci Sıra No 2 27 829 1886 48619 % 37,37

Sınava Katılan Öğrenci Sayısı 3 67 1435 4588 130119

| | | Soru | Doğru | Yanlış | Boş | Net | Başarı | |
|-------------------|---|---|-------|--------|-----|-------|--------|--|
| TYT Türkçe | | 40 | 30 | 9 | 1 | 27,75 | % 69 | |
| Cevap Anahtarı | B | EABABDBCBCDEADDCACCADBCEBADCCCEBCDABEDA | | | | | | |
| Cevaplarınız | | EAddBDcCdCDEADabACCADBeEBADCCCbEBCDABcD | | | | | | |

| | S | D | Y | B% |
|---|----|----|---|-----|
| Türkçe | 0 | 0 | 0 | 0 |
| Metne Sözcük Yerleştirme | 1 | 0 | 1 | 0 |
| Sözcükler Arası Anlam İlişkileri | 1 | 0 | 1 | 0 |
| Söz Öbeklerinde Anlam | 2 | 2 | 0 | 100 |
| Cümleyi Yorumlama ve Açıklama | 2 | 2 | 0 | 100 |
| Parçadaki Cümlelerin İçerik ve Özellikleri | 1 | 0 | 1 | 0 |
| İki Cümleyi Birleştirme | 1 | 1 | 0 | 100 |
| Nesne - Zarf Tümleci - Yer Tamlayıcısı | 1 | 1 | 0 | 100 |
| Filiimsiler - Karma | 1 | 1 | 0 | 100 |
| Ses Bilgisi - Karma | 1 | 1 | 0 | 100 |
| Bitişik ve Ayrı Yazılan Kelimeler | 1 | 0 | 1 | 0 |
| Yazım Kuralları - Karma | 1 | 1 | 0 | 100 |
| Noktalama İşaretleri - Karma | 1 | 0 | 1 | 0 |
| Virgül | 1 | 0 | 1 | 0 |
| Düşünceyi Geliştirme Yolları | 1 | 1 | 0 | 100 |
| Paragrafta Anlatım Akışını Bozan Cümle | 1 | 1 | 0 | 100 |
| Paragrafı İkiye Ayırma | 1 | 1 | 0 | 100 |
| Paragrafa Cümle Yerleştirme | 1 | 1 | 0 | 100 |
| Paragrafta Boş Bırakılan Yerleri Tamamlama | 1 | 1 | 0 | 100 |
| Paragrafta Yardımcı Düşünceler | 14 | 11 | 2 | 79 |
| Paragrafta Ana Düşünce (Ana Fikir) | 3 | 3 | 0 | 100 |
| Diyalogta Boş Bırakılan Yerleri Tamamlama | 1 | 1 | 0 | 100 |
| Paragrafın Karşılık Olduğu Soruyu Belirleme | 1 | 0 | 1 | 0 |
| Paragrafa Özgü Soru Kökü | 1 | 1 | 0 | 100 |

| | | Soru | Doğru | Yanlış | Boş | Net | Başarı | |
|----------------------|---|--|-------|--------|-----|------|--------|--|
| Matematik-1 | | 30 | 6 | 1 | 23 | 5,75 | % 19 | |
| Geometri | | 10 | 0 | 0 | 10 | 0,00 | % 0 | |
| TYT Matematik | | 40 | 6 | 1 | 33 | 5,75 | % 14 | |
| Cevap Anahtarı | B | BCAEAEACECDDBAEDCEBCEBDCEDCCACDEBCAEED | | | | | | |
| Cevaplarınız | | B e AC D D C | | | | | | |

| | S | D | Y | B% |
|--|---|---|---|-----|
| Matematik-1 | 0 | 0 | 0 | 0 |
| Rasyonel Sayılar | 1 | 1 | 0 | 100 |
| Ondalık Sayılar | 1 | 0 | 0 | 0 |
| Kökü ifadeler | 1 | 0 | 0 | 0 |
| Ardışık Sayılar | 1 | 1 | 0 | 100 |
| MUTLAK DEĞER | 1 | 1 | 0 | 100 |
| EBOB-EKOK | 1 | 0 | 0 | 0 |
| Mutlak Değerli Denklemler | 1 | 0 | 1 | 0 |
| BİRİNCİ DERECEDEKİ DENKLEMLER VE EŞİTSİZLİKLER | 2 | 0 | 0 | 0 |
| Birinci Dereceden Bir Bilinmeyenli Denklemler | 1 | 1 | 0 | 100 |
| Üslü ifadeler | 1 | 0 | 0 | 0 |
| Tek ve Çift Sayılar | 1 | 0 | 0 | 0 |
| Sayı Problemleri | 4 | 0 | 0 | 0 |
| Yüzde, Kar-Zarar Problemleri | 2 | 1 | 0 | 50 |
| Periyodik Durumlar | 1 | 1 | 0 | 100 |
| Hareket Problemleri | 1 | 0 | 0 | 0 |
| Grafik Problemleri | 1 | 0 | 0 | 0 |
| Rutin Olmayan Problemler | 2 | 0 | 0 | 0 |
| Merkezi Eğilim ve Yayılım Ölçüleri | 1 | 0 | 0 | 0 |
| MANTIK | 1 | 0 | 0 | 0 |
| Küme Kavramı ve Kümelere İşlemler | 1 | 0 | 0 | 0 |

| | | Soru | Doğru | Yanlış | Boş | Net | Başarı | |
|-------------------------------|---|---------------------------|-------|--------|-----|-------|--------|--|
| Tarih-1 | | 5 | 4 | 1 | 0 | 3,75 | % 75 | |
| Coğrafya-1 | | 5 | 2 | 3 | 0 | 1,25 | % 25 | |
| Felsefe | | 5 | 3 | 2 | 0 | 2,50 | % 50 | |
| Din Kült. ve Ahl. Bil. | | 5 | 3 | 1 | 1 | 2,75 | % 55 | |
| Felsefe (Seçmeli) | | 5 | 0 | 0 | 5 | 0,00 | % 0 | |
| TYT Sosyal | | 20 | 12 | 7 | 1 | 10,25 | % 51 | |
| Cevap Anahtarı | B | BDCABDDBADDDABCECADBBCBEE | | | | | | |
| Cevaplarınız | | BDCdBebBbDDDbcC CADd | | | | | | |

| | S | D | Y | B% |
|--|---|---|---|-----|
| Tarih-1 | 0 | 0 | 0 | 0 |
| Boylardan Devlete | 1 | 1 | 0 | 100 |
| Abbasi Devleti ve Türkler | 1 | 0 | 1 | 0 |
| XIX. Yüzyılda Sosyal Hayattaki Değişimler | 1 | 1 | 0 | 100 |
| İşgallerin Başlaması ve Millî Mücadele'ye Hazırlık | 1 | 1 | 0 | 100 |
| Millî Mücadele'de Cepheleler | 1 | 1 | 0 | 100 |
| Coğrafya-1 | 0 | 0 | 0 | 0 |
| Haritalarda Temel Kavramlar | 1 | 1 | 0 | 100 |
| Göçler ve Göçlerin Nedenleri | 1 | 0 | 1 | 0 |
| Yeryüzündeki İklim Tipleri | 1 | 0 | 1 | 0 |
| Bölge ve Bölge Türleri | 1 | 0 | 1 | 0 |
| Afetlerin Dağılışı ve Afetlerden Korunma Yolları | 1 | 1 | 0 | 100 |
| Felsefe | 0 | 0 | 0 | 0 |
| Felsefenin Anlamı | 1 | 1 | 0 | 100 |
| Düşünme ve Akıl Yürütmede Dilin Önemi | 1 | 0 | 1 | 0 |
| 15. Yüzyıl - 17. Yüzyıl Filozoflarının Felsefi Görüşleri | 1 | 1 | 0 | 100 |
| Ahlak Felsefesi | 1 | 0 | 1 | 0 |
| Sanat Felsefesi | 1 | 1 | 0 | 100 |
| Din Kült. ve Ahl. Bil. | 0 | 0 | 0 | 0 |
| Din ve İslam | 1 | 0 | 0 | 0 |
| Bilgi ve İnanç | 1 | 1 | 0 | 100 |
| İnança İlgili Meseleler | 1 | 1 | 0 | 100 |

| | | Soru | Doğru | Yanlış | Boş | Net | Başarı | |
|----------------|---|---------------------|-------|--------|-----|------|--------|--|
| TYT Fen | | 20 | 0 | 0 | 20 | 0,00 | % 0 | |
| Cevap Anahtarı | B | EABBCDDDCDEBACDAEBA | | | | | | |
| Cevaplarınız | | | | | | | | |

| | S | D | Y | B% |
|---|---|---|---|----|
| Fizik | 0 | 0 | 0 | 0 |
| Fiziksel Niceliklerin Sınıflandırılması | 1 | 0 | 0 | 0 |
| İvme | 1 | 0 | 0 | 0 |
| Elektrik Devreleri | 1 | 0 | 0 | 0 |
| Isı, Sıcaklık ve İş Enerji | 1 | 0 | 0 | 0 |
| Kaldırma Kuvveti | 1 | 0 | 0 | 0 |
| Renkler | 1 | 0 | 0 | 0 |
| Düzlem Aynalar | 1 | 0 | 0 | 0 |
| Kimya | 0 | 0 | 0 | 0 |
| Kimyanın Sembolik Dili | 1 | 0 | 0 | 0 |
| ATOM VE PERİYODİK SİSTEM | 1 | 0 | 0 | 0 |
| Sıvılar | 1 | 0 | 0 | 0 |
| Güçlü Etkileşimler / İyonik Bağ | 1 | 0 | 0 | 0 |
| Mol Kavramı | 1 | 0 | 0 | 0 |
| Ayırma ve Sıfırlama Teknikleri | 1 | 0 | 0 | 0 |
| Asit ve Bazların Metallerle Tepkimeleri | 1 | 0 | 0 | 0 |
| Biyoloji | 0 | 0 | 0 | 0 |
| Bilimsel Yöntem | 1 | 0 | 0 | 0 |
| Hücre Zarından Madde Geçişleri | 1 | 0 | 0 | 0 |
| CANLILAR DÜNYASI | 1 | 0 | 0 | 0 |
| Mitoz | 1 | 0 | 0 | 0 |
| Madde Döngüleri | 1 | 0 | 0 | 0 |
| Soyağaçları (Otozomal) | 1 | 0 | 0 | 0 |

ÇAP TYT TÜRKİYE GENELİ



374,960

% 6,43

MANİSA / YUNUSEMRE
KEP AKADEMİ 12.EŞİT AĞIRLIK

12F - 12085
BİLAL ÇİFTÇİ

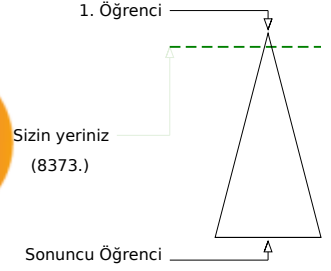
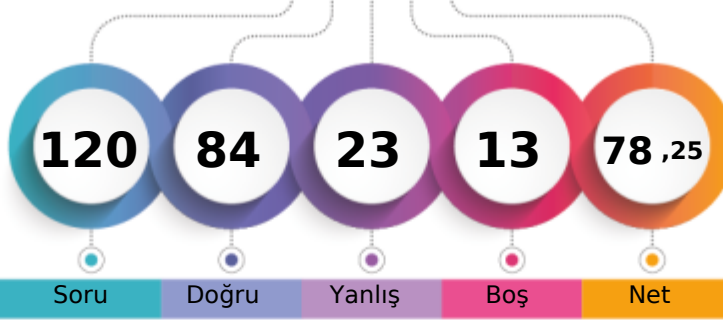

Soru Doğru Yanlış Boş Net

Şube Kurum İlçe İl Genel

Öğrenci Sıra No 2 6 221 347 8373 % 6,43

Sınava Katılan Öğrenci Sayısı 2 67 1435 4588 130119

| | | Soru | Doğru | Yanlış | Boş | Net | Başarı |
|-------------------|---|--|-------|--------|-----|-------|--------|
| TYT Türkçe | | 40 | 30 | 10 | 0 | 27,50 | % 69 |
| Cevap Anahtarı | B | EABABDBCBCDEADDCACCBADCBCEBADCCEBCEBDABEDA | | | | | |
| Cevaplarınız | | bAdABDeCaCDEAbaCACCCdDBCEdADCCaDEBbdABEDA | | | | | |

| | S | D | Y | B% |
|---|----|----|---|-----|
| Türkçe | 0 | 0 | 0 | 0 |
| Metne Sözcük Yerleştirme | 1 | 0 | 1 | 0 |
| Sözcükler Arası Anlam İlişkileri | 1 | 1 | 0 | 100 |
| Söz Öbeklerinde Anlam | 2 | 1 | 1 | 50 |
| Cümleyi Yorumlama ve Açıklama | 2 | 2 | 0 | 100 |
| Parçadaki Cümlelerin İçerik ve Özellikleri | 1 | 0 | 1 | 0 |
| İki Cümleyi Birleştirme | 1 | 1 | 0 | 100 |
| Nesne - Zarf Tümleci - Yer Tamlayıcısı | 1 | 1 | 0 | 100 |
| Filiimsiler - Karma | 1 | 1 | 0 | 100 |
| Ses Bilgisi - Karma | 1 | 1 | 0 | 100 |
| Bitişik ve Ayrı Yazılan Kelimeler | 1 | 0 | 1 | 0 |
| Yazım Kuralları - Karma | 1 | 1 | 0 | 100 |
| Noktalama İşaretleri - Karma | 1 | 0 | 1 | 0 |
| Virgül | 1 | 1 | 0 | 100 |
| Düşünceyi Geliştirme Yolları | 1 | 1 | 0 | 100 |
| Paragrafta Anlatım Akışını Bozan Cümle | 1 | 0 | 1 | 0 |
| Paragraf İkiye Ayırma | 1 | 1 | 0 | 100 |
| Paragrafa Cümle Yerleştirme | 1 | 1 | 0 | 100 |
| Paragrafta Boş Bırakılan Yerleri Tamamlama | 1 | 1 | 0 | 100 |
| Paragrafta Yardımcı Düşünceler | 14 | 10 | 4 | 71 |
| Paragrafta Ana Düşünce (Ana Fikir) | 3 | 3 | 0 | 100 |
| Diyalogta Boş Bırakılan Yerleri Tamamlama | 1 | 1 | 0 | 100 |
| Paragrafın Karşılık Olduğu Soruyu Belirleme | 1 | 1 | 0 | 100 |
| Paragrafa Özgü Soru Kökü | 1 | 1 | 0 | 100 |

| | | Soru | Doğru | Yanlış | Boş | Net | Başarı |
|----------------------|---|--|-------|--------|-----|-------|--------|
| Matematik-1 | | 30 | 22 | 3 | 5 | 21,25 | % 71 |
| Geometri | | 10 | 9 | 0 | 1 | 9,00 | % 90 |
| TYT Matematik | | 40 | 31 | 3 | 6 | 30,25 | % 76 |
| Cevap Anahtarı | B | BCAEAEACECDDBAEDCEBCEBCECDCCACDEBCAEED | | | | | |
| Cevaplarınız | | BCAEAbACECDdB EDCbCBDC C C C EBCAEED | | | | | |

| | S | D | Y | B% |
|---|---|---|---|-----|
| Matematik-1 | 0 | 0 | 0 | 0 |
| Rasyonel Sayılar | 1 | 1 | 0 | 100 |
| Ondalık Sayılar | 1 | 1 | 0 | 100 |
| Kökü ifadeler | 1 | 1 | 0 | 100 |
| Ardışık Sayılar | 1 | 1 | 0 | 100 |
| MUTLAK DEĞER | 1 | 1 | 0 | 100 |
| EBOB-EKOK | 1 | 1 | 0 | 100 |
| Mutlak Değerli Denklemler | 1 | 1 | 0 | 100 |
| BİRİNCİ DERECEDEDEN DENKLEMLER VE EŞİTSİZLİKLER | 2 | 1 | 1 | 50 |
| Birinci Dereceden Bir Bilinmeyenli Denklemler | 1 | 1 | 0 | 100 |
| Üslü ifadeler | 1 | 1 | 0 | 100 |
| Tek ve Çift Sayılar | 1 | 1 | 0 | 100 |
| Sayı Problemleri | 4 | 3 | 0 | 75 |
| Yüzde, Kar-Zarar Problemleri | 2 | 1 | 0 | 50 |
| Periyodik Durumlar | 1 | 1 | 0 | 100 |
| Hareket Problemleri | 1 | 1 | 0 | 100 |
| Grafik Problemleri | 1 | 1 | 0 | 100 |
| Rutin Olmayan Problemler | 2 | 2 | 0 | 100 |
| Merkezi Eğilim ve Yayılım Ölçütleri | 1 | 0 | 1 | 0 |
| MANTIK | 1 | 1 | 0 | 100 |
| Küme Kavramı ve Kümelere İşlemler | 1 | 0 | 0 | 0 |

| | | Soru | Doğru | Yanlış | Boş | Net | Başarı |
|------------------------|---|---------------------------|-------|--------|-----|-------|--------|
| Tarih-1 | | 5 | 4 | 1 | 0 | 3,75 | % 75 |
| Coğrafya-1 | | 5 | 5 | 0 | 0 | 5,00 | % 100 |
| Felsefe | | 5 | 3 | 2 | 0 | 2,50 | % 50 |
| Din Kült. ve Ahl. Bil. | | 5 | 4 | 1 | 0 | 3,75 | % 75 |
| Felsefe (Seçmeli) | | 5 | 0 | 0 | 5 | 0,00 | % 0 |
| TYT Sosyal | | 20 | 16 | 4 | 0 | 15,00 | % 75 |
| Cevap Anahtarı | B | BDCABDDBADDDABCECADBDBCBE | | | | | |
| Cevaplarınız | | BDCAdDBADDeAcCECADd | | | | | |

| | S | D | Y | B% |
|--|---|---|---|-----|
| Tarih-1 | 0 | 0 | 0 | 0 |
| Boylardan Devlete | 1 | 1 | 0 | 100 |
| Abbasi Devleti ve Türkler | 1 | 1 | 0 | 100 |
| XIX. Yüzyılda Sosyal Hayattaki Değişimler | 1 | 1 | 0 | 100 |
| İşgallerin Başlaması ve Millî Mücadele'ye Hazırlık | 1 | 1 | 0 | 100 |
| Millî Mücadele'de Cepheleler | 1 | 0 | 1 | 0 |
| Coğrafya-1 | 0 | 0 | 0 | 0 |
| Haritalarda Temel Kavramlar | 1 | 1 | 0 | 100 |
| Göçler ve Göçlerin Nedenleri | 1 | 1 | 0 | 100 |
| Yeryüzündeki İklim Tipleri | 1 | 1 | 0 | 100 |
| Bölge ve Bölge Türleri | 1 | 1 | 0 | 100 |
| Afetlerin Dağılışı ve Afetlerden Korunma Yolları | 1 | 1 | 0 | 100 |
| Felsefe | 0 | 0 | 0 | 0 |
| Felsefenin Anlamı | 1 | 1 | 0 | 100 |
| Düşünme ve Akıl Yürütmede Dilin Önemi | 1 | 1 | 0 | 100 |
| 15. Yüzyıl - 17. Yüzyıl Filozoflarının Felsefi Görüşleri | 1 | 0 | 1 | 0 |
| Ahlak Felsefesi | 1 | 0 | 1 | 0 |
| Sanat Felsefesi | 1 | 1 | 0 | 100 |
| Din Kült. ve Ahl. Bil. | 0 | 0 | 0 | 0 |
| Din ve İslam | 1 | 1 | 0 | 100 |
| Bilgi ve İnanç | 1 | 1 | 0 | 100 |
| İnança İlgili Meseleler | 1 | 1 | 0 | 100 |

| | | Soru | Doğru | Yanlış | Boş | Net | Başarı |
|----------------|---|----------------------|-------|--------|-----|------|--------|
| Fizik | | 7 | 3 | 3 | 1 | 2,25 | % 32 |
| Kimya | | 7 | 3 | 1 | 3 | 2,75 | % 39 |
| Biyoloji | | 6 | 1 | 2 | 3 | 0,50 | % 8 |
| TYT Fen | | 20 | 7 | 6 | 7 | 5,50 | % 28 |
| Cevap Anahtarı | B | EABBCCDDCCDEBACDAEBA | | | | | |
| Cevaplarınız | | EddBe DDC c Aa aB | | | | | |

| | S | D | Y | B% |
|---|---|---|---|-----|
| Fizik | 0 | 0 | 0 | 0 |
| Fiziksel Niceliklerin Sınıflandırılması | 1 | 0 | 1 | 0 |
| İvme | 1 | 0 | 1 | 0 |
| Elektrik Devreleri | 1 | 1 | 0 | 100 |
| Isı, Sıcaklık ve İç Enerji | 1 | 0 | 0 | 0 |
| Kaldırma Kuvveti | 1 | 1 | 0 | 100 |
| Renkler | 1 | 1 | 0 | 100 |
| Düzlük Aynalar | 1 | 0 | 1 | 0 |
| Kimya | 0 | 0 | 0 | 0 |
| Kimyanın Sembolik Dili | 1 | 0 | 0 | 0 |
| ATOM VE PERİYODİK SİSTEM | 1 | 0 | 1 | 0 |
| Sıvılar | 1 | 1 | 0 | 100 |
| Güçlü Etkileşimler / İyonik Bağ | 1 | 1 | 0 | 100 |
| Mol Kavramı | 1 | 0 | 0 | 0 |
| Ayırma ve Safaştırma Teknikleri | 1 | 1 | 0 | 100 |
| Asit ve Bazların Metallerle Tepkimeleri | 1 | 0 | 0 | 0 |
| Biyoloji | 0 | 0 | 0 | 0 |
| Bilimsel Yöntem | 1 | 0 | 1 | 0 |
| Hücre Zarından Madde Geçişleri | 1 | 0 | 0 | 0 |
| CANLILAR DÜNYASI | 1 | 0 | 0 | 0 |
| Mitoz | 1 | 1 | 0 | 100 |
| Madde Döngüleri | 1 | 0 | 0 | 0 |
| Soyağaçları (Otozomal) | 1 | 0 | 1 | 0 |

ÇAP TYT TÜRKİYE GENELİ



377,045

% 6,12

MANİSA / YUNUSEMRE
KEP AKADEMİ 12.EŞİT AĞIRLIK

12F - 12005
ECE SUDE ASLAN

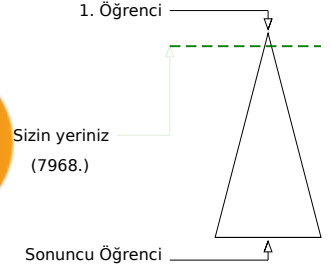
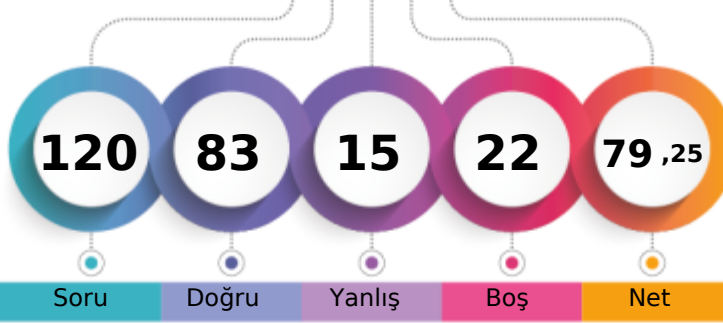

Soru Doğru Yanlış Boş Net

| | Şube | Kurum | İlçe | İl | Genel |
|-------------------------------|------|-------|------|------|-------------|
| Öğrenci Sıra No | 1 | 4 | 207 | 324 | 7968 % 6,12 |
| Sınava Katılan Öğrenci Sayısı | 2 | 67 | 1435 | 4588 | 130119 |

| | Soru | Doğru | Yanlış | Boş | Net | Başarı |
|-------------------|--|-----------|----------|----------|--------------|-------------|
| TYT Türkçe | 40 | 36 | 4 | 0 | 35,00 | % 88 |
| Cevap Anahtarı | A BAEADBBDECBDCADCCABADECABCCDDCEBCDAEABAD | | | | | |
| Cevaplarınız | BdEADBBDECBcACDCCABADEeABCCDDeEBCDAEABAD | | | | | |

| | S | D | Y | B% |
|---|----------|----------|----------|----------|
| Türkçe | 0 | 0 | 0 | 0 |
| Metne Sözcük Yerleştirme | 1 | 1 | 0 | 100 |
| Sözcükler Arası Anlam İlişkileri | 1 | 0 | 1 | 0 |
| Söz Öbeklerinde Anlam | 2 | 2 | 0 | 100 |
| Cümleyi Yorumlama ve Açıklama | 2 | 2 | 0 | 100 |
| Parçadaki Cümlelerin İçerik ve Özellikleri | 1 | 1 | 0 | 100 |
| İki Cümleyi Birleştirme | 1 | 1 | 0 | 100 |
| Nesne - Zarf Tümleci - Yer Tamlayıcısı | 1 | 1 | 0 | 100 |
| Filiimsiler - Karma | 1 | 1 | 0 | 100 |
| Ses Bilgisi - Karma | 1 | 1 | 0 | 100 |
| Bitişik ve Ayrı Yazılan Kelimeler | 1 | 1 | 0 | 100 |
| Yazım Kuralları - Karma | 1 | 1 | 0 | 100 |
| Noktalama İşaretleri - Karma | 1 | 0 | 1 | 0 |
| Virgül | 1 | 1 | 0 | 100 |
| Düşünceyi Geliştirme Yolları | 1 | 1 | 0 | 100 |
| Paragrafta Anlatım Akışını Bozan Cümle | 1 | 1 | 0 | 100 |
| Paragrafı İkiye Ayırma | 1 | 1 | 0 | 100 |
| Paragrafa Cümle Yerleştirme | 1 | 1 | 0 | 100 |
| Paragrafta Boş Bırakılan Yerleri Tamamlama | 1 | 1 | 0 | 100 |
| Paragrafta Yardımcı Düşünceler | 14 | 13 | 1 | 93 |
| Paragrafta Ana Düşünce (Ana Fikir) | 3 | 3 | 0 | 100 |
| Diyalogta Boş Bırakılan Yerleri Tamamlama | 1 | 1 | 0 | 100 |
| Paragrafın Karşılık Olduğu Soruyu Belirleme | 1 | 0 | 1 | 0 |
| Paragrafa Özgü Soru Kökü | 1 | 1 | 0 | 100 |

| | Soru | Doğru | Yanlış | Boş | Net | Başarı |
|----------------------|--|-----------|----------|-----------|--------------|-------------|
| Matematik-1 | 30 | 19 | 5 | 6 | 17,75 | % 59 |
| Geometri | 10 | 5 | 0 | 5 | 5,00 | % 50 |
| TYT Matematik | 40 | 24 | 5 | 11 | 22,75 | % 57 |
| Cevap Anahtarı | A BACACEAEDCECBADDCBCEBCEBCDCCDCAACBCEDEAEDE | | | | | |
| Cevaplarınız | BA ACEA DbECBcDDCbBd CDdCCD B DE AE | | | | | |

| | S | D | Y | B% |
|---|----------|----------|----------|----------|
| Matematik-1 | 0 | 0 | 0 | 0 |
| Rasyonel Sayılar | 1 | 1 | 0 | 100 |
| Ondalık Sayılar | 1 | 1 | 0 | 100 |
| Kökü ifadeler | 1 | 0 | 0 | 0 |
| Ardışık Sayılar | 1 | 1 | 0 | 100 |
| MUTLAK DEĞER | 1 | 1 | 0 | 100 |
| EBOB-EKOK | 1 | 1 | 0 | 100 |
| Mutlak Değerli Denklemler | 1 | 1 | 0 | 100 |
| BİRİNCİ DERECEDEDEN DENKLEMLER VE EŞİTSİZLİKLER | 2 | 1 | 0 | 50 |
| Birinci Dereceden Bir Bilinmeyenli Denklemler | 1 | 1 | 0 | 100 |
| Üslü ifadeler | 1 | 1 | 0 | 100 |
| Tek ve Çift Sayılar | 1 | 1 | 0 | 100 |
| Sayı Problemleri | 4 | 3 | 0 | 75 |
| Yüzde, Kar-Zarar Problemleri | 2 | 0 | 2 | 0 |
| Periyodik Durumlar | 1 | 1 | 0 | 100 |
| Hareket Problemleri | 1 | 1 | 0 | 100 |
| Grafik Problemleri | 1 | 0 | 1 | 0 |
| Rutin Olmayan Problemler | 2 | 1 | 0 | 50 |
| Merkezi Eğilim ve Yayılım Ölçüleri | 1 | 0 | 0 | 0 |
| MANTIK | 1 | 1 | 0 | 100 |
| Küme Kavramı ve Kümelere İşlemler | 1 | 0 | 1 | 0 |

| | Soru | Doğru | Yanlış | Boş | Net | Başarı |
|------------------------|-----------------------------|-----------|----------|----------|--------------|--------------|
| Tarih-1 | 5 | 5 | 0 | 0 | 5,00 | % 100 |
| Coğrafya-1 | 5 | 4 | 1 | 0 | 3,75 | % 75 |
| Felsefe | 5 | 3 | 2 | 0 | 2,50 | % 50 |
| Din Küll. ve Ahl. Bil. | 5 | 4 | 1 | 0 | 3,75 | % 75 |
| Felsefe (Seçmeli) | 5 | 0 | 0 | 5 | 0,00 | % 0 |
| TYT Sosyal | 20 | 16 | 4 | 0 | 15,00 | % 75 |
| Cevap Anahtarı | A CABDBDDADDADBCCECDBABEEBC | | | | | |
| Cevaplarınız | CABDBBeDADDdCcCECDdA | | | | | |

| | S | D | Y | B% |
|--|----------|----------|----------|----------|
| Tarih-1 | 0 | 0 | 0 | 0 |
| Boylardan Devlete | 1 | 1 | 0 | 100 |
| Abbasi Devleti ve Türkler | 1 | 1 | 0 | 100 |
| XIX. Yüzyılda Sosyal Hayattaki Değişimler | 1 | 1 | 0 | 100 |
| İşgallerin Başlaması ve Millî Mücadele'ye Hazırlık | 1 | 1 | 0 | 100 |
| Millî Mücadele'de Cepheleler | 1 | 1 | 0 | 100 |
| Coğrafya-1 | 0 | 0 | 0 | 0 |
| Haritalarda Temel Kavramlar | 1 | 1 | 0 | 100 |
| Göçler ve Göçlerin Nedenleri | 1 | 0 | 1 | 0 |
| Yeryüzündeki İklim Tipleri | 1 | 1 | 0 | 100 |
| Bölge ve Bölge Türleri | 1 | 1 | 0 | 100 |
| Afetlerin Dağılışı ve Afetlerden Korunma Yolları | 1 | 1 | 0 | 100 |
| Felsefe | 0 | 0 | 0 | 0 |
| Felsefenin Anlamı | 1 | 1 | 0 | 100 |
| Düşünme ve Akıl Yürütmede Dilin Önemi | 1 | 0 | 1 | 0 |
| 15. Yüzyıl - 17. Yüzyıl Filozoflarının Felsefi Görüşleri | 1 | 1 | 0 | 100 |
| Ahlak Felsefesi | 1 | 0 | 1 | 0 |
| Sanat Felsefesi | 1 | 1 | 0 | 100 |
| Din Küll. ve Ahl. Bil. | 0 | 0 | 0 | 0 |
| Din ve İslam | 1 | 1 | 0 | 100 |
| Bilgi ve İnanç | 1 | 1 | 0 | 100 |
| İnança İlgili Meseleler | 1 | 1 | 0 | 100 |



| | Soru | Doğru | Yanlış | Boş | Net | Başarı |
|----------------|------------------------|----------|----------|-----------|-------------|-------------|
| Fizik | 7 | 1 | 0 | 6 | 1,00 | % 14 |
| Kimya | 7 | 3 | 0 | 4 | 3,00 | % 43 |
| Biyoloji | 6 | 3 | 2 | 1 | 2,50 | % 42 |
| TYT Fen | 20 | 7 | 2 | 11 | 6,50 | % 33 |
| Cevap Anahtarı | A ABEDDBCCDDCBAECADBAE | | | | | |
| Cevaplarınız | A C D A C DcAa | | | | | |

| | S | D | Y | B% |
|---|----------|----------|----------|----------|
| Fizik | 0 | 0 | 0 | 0 |
| Fiziksel Niceliklerin Sınıflandırılması | 1 | 1 | 0 | 100 |
| İvme | 1 | 0 | 0 | 0 |
| Elektrik Devreleri | 1 | 0 | 0 | 0 |
| Isı, Sıcaklık ve İç Enerji | 1 | 0 | 0 | 0 |
| Kaldırma Kuvveti | 1 | 0 | 0 | 0 |
| Renkler | 1 | 0 | 0 | 0 |
| Düzlük Aynalar | 1 | 0 | 0 | 0 |
| Kimya | 0 | 0 | 0 | 0 |
| Kimyanın Sembolik Dili | 1 | 1 | 0 | 100 |
| ATOM VE PERİYODİK SİSTEM | 1 | 0 | 0 | 0 |
| Sıvılar | 1 | 1 | 0 | 100 |
| Güçlü Etkileşimler / İyonik Bağ | 1 | 0 | 0 | 0 |
| Mol Kavramı | 1 | 0 | 0 | 0 |
| Ayırma ve Safaştırma Teknikleri | 1 | 1 | 0 | 100 |
| Asit ve Bazların Metallerle Tepkimeleri | 1 | 0 | 0 | 0 |
| Biyoloji | 0 | 0 | 0 | 0 |
| Bilimsel Yöntem | 1 | 1 | 0 | 100 |
| Hücre Zarından Madde Geçişleri | 1 | 0 | 0 | 0 |
| CANLILAR DÜNYASI | 1 | 1 | 0 | 100 |
| Mitoz | 1 | 0 | 1 | 0 |
| Madde Döngüleri | 1 | 1 | 0 | 100 |
| Soyağaçları (Otozomal) | 1 | 0 | 1 | 0 |

KURUM SORU ANALİZİ

| | | | | | |
|---|------------------------|---------|------|------|--------|
| KEP AKADEMİ 12.EŞİT AĞIRLIK MANİSA / YUNUSEMRE | ÇAP TYT TÜRKİYE GENELİ | KATILIM | | | |
| | | Okul | İlçe | İl | Genel |
| | | 67 | 1435 | 4588 | 130119 |

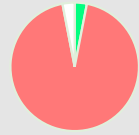
TYT Türkçe

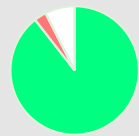
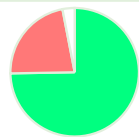
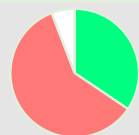
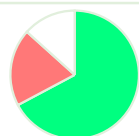
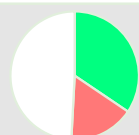
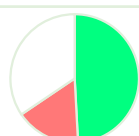
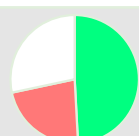
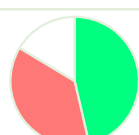
| Soru | Kazanım | D.C. | A | B | C | D | E | Boş | Hatalı (*) | |
|-------------|--|------|---------------------|---------------------|---------------------|---------------------|---------------------|--------------|------------|---|
| A-1 B-3 | Metne Sözcük Yerleştirme | B | 2 %2,99 | 17 %25,37 | 3 %4,48 | 35 %52,24 | 7 %10,45 | 3 %4,48 | |  |
| A-2 B-4 | Sözcükler Arası Anlam İlişkileri | A | 2 %2,99 | | 11 %16,42 | 29 %43,28 | 23 %34,33 | 2 %2,99 | |  |
| A-3 B-1 | Söz Öbeklerinde Anlam | E | 4 %5,97 | 2 %2,99 | | | 59 %88,06 | 2 %2,99 | |  |
| A-4 B-2 | Cümleyi Yorumlama ve Açıklama | A | 60 %89,55 | | 1 %1,49 | | 1 %1,49 | 5 %7,46 | |  |
| A-5 B-6 | Cümleyi Yorumlama ve Açıklama | D | | 12 %17,91 | 3 %4,48 | 50 %74,63 | | 2 %2,99 | |  |
| A-6 B-7 | Parçadaki Cümlelerin İçerik ve Özellikleri | B | 23 %34,33 | 23 %34,33 | 6 %8,96 | 6 %8,96 | 5 %7,46 | 4 %5,97 | |  |
| A-7 B-5 | İki Cümleyi Birleştirme | B | 2 %2,99 | 45 %67,16 | 5 %7,46 | 6 %8,96 | | 9 %13,43 | |  |
| A-8 B-11 | Nesne - Zarf Tümlenci - Yer Tamlayıcısı | D | 2 %2,99 | 7 %10,45 | | 23 %34,33 | 2 %2,99 | 33 %49,25 | |  |
| A-9 B-12 | Filimsiler - Karma | E | 6 %8,96 | | 3 %4,48 | 2 %2,99 | 33 %49,25 | 23 %34,33 | |  |
| A-10 B-8 | Ses Bilgisi - Karma | C | 8 %11,94 | 4 %5,97 | 33 %49,25 | 2 %2,99 | 1 %1,49 | 19 %28,36 | |  |
| A-11 B-9 | Bitişik ve Ayrı Yazılan Kelimeler | B | 10 %14,93 | 31 %46,27 | 7 %10,45 | 8 %11,94 | | 11 %16,42 | |  |

KURUM SORU ANALİZİ

| KEP AKADEMİ 12.EŞİT AĞIRLIK MANİSA / YUNUSEMRE | | ÇAP TYT TÜRKİYE GENELİ | | | | | | | | KATILIM | | | |
|---|--|------------------------|--------------|--------------|--------------|--------------|--------------|--------------|------------|---------|---|------|--------|
| | | | | | | | | | | Okul | İlçe | İl | Genel |
| | | | | | | | | | | 67 | 1435 | 4588 | 130119 |
| Soru | Kazanım | D.C. | A | B | C | D | E | Boş | Hatalı (*) | | Doğru (%67,16) Yanlış (%23,88) Boş (%8,96) | | |
| A-12 B-10 | Yazım Kuralları - Karma | C | 6 %8,96 | 7 %10,45 | 45 %67,16 | | 3 %4,48 | 6 %8,96 | | | | | |
| Soru | Kazanım | D.C. | A | B | C | D | E | Boş | Hatalı (*) | | Doğru (%26,87) Yanlış (%70,15) Boş (%2,99) | | |
| A-13 B-15 | Noktalama İşaretleri - Karma | D | 43 %64,18 | 1 %1,49 | 2 %2,99 | 18 %26,87 | 1 %1,49 | 2 %2,99 | | | | | |
| Soru | Kazanım | D.C. | A | B | C | D | E | Boş | Hatalı (*) | | Doğru (%53,73) Yanlış (%29,85) Boş (%16,42) | | |
| A-14 B-16 | Virgül | C | 3 %4,48 | 12 %17,91 | 36 %53,73 | 1 %1,49 | 4 %5,97 | 11 %16,42 | | | | | |
| Soru | Kazanım | D.C. | A | B | C | D | E | Boş | Hatalı (*) | | Doğru (%53,73) Yanlış (%32,84) Boş (%13,43) | | |
| A-15 B-13 | Düşünceyi Geliştirme Yolları | A | 36 %53,73 | 16 %23,88 | 4 %5,97 | 2 %2,99 | | 9 %13,43 | | | | | |
| Soru | Kazanım | D.C. | A | B | C | D | E | Boş | Hatalı (*) | | Doğru (%59,70) Yanlış (%40,30) Boş (%0,00) | | |
| A-16 B-14 | Paragrafta Anlatım Akışını Bozan Cümle | D | | 14 %20,90 | 5 %7,46 | 40 %59,70 | 8 %11,94 | | | | | | |
| Soru | Kazanım | D.C. | A | B | C | D | E | Boş | Hatalı (*) | | Doğru (%65,67) Yanlış (%29,85) Boş (%4,48) | | |
| A-17 B-18 | Paragrafı İkiye Ayırma | C | 3 %4,48 | 12 %17,91 | 44 %65,67 | 5 %7,46 | | 3 %4,48 | | | | | |
| Soru | Kazanım | D.C. | A | B | C | D | E | Boş | Hatalı (*) | | Doğru (%73,13) Yanlış (%20,90) Boş (%5,97) | | |
| A-18 B-19 | Paragrafa Cümle Yerleştirme | C | | 9 %13,43 | 49 %73,13 | 5 %7,46 | | 4 %5,97 | | | | | |
| Soru | Kazanım | D.C. | A | B | C | D | E | Boş | Hatalı (*) | | Doğru (%38,81) Yanlış (%44,78) Boş (%16,42) | | |
| A-19 B-17 | Paragrafta Boş Bırakılan Yerleri Tamamlama | A | 26 %38,81 | 7 %10,45 | 5 %7,46 | 11 %16,42 | 7 %10,45 | 11 %16,42 | | | | | |
| Soru | Kazanım | D.C. | A | B | C | D | E | Boş | Hatalı (*) | | Doğru (%64,18) Yanlış (%25,37) Boş (%10,45) | | |
| A-20 B-22 | Paragrafta Yardımcı Düşünceler | B | 3 %4,48 | 43 %64,18 | 3 %4,48 | 1 %1,49 | 10 %14,93 | 7 %10,45 | | | | | |
| Soru | Kazanım | D.C. | A | B | C | D | E | Boş | Hatalı (*) | | Doğru (%22,39) Yanlış (%53,73) Boş (%23,88) | | |
| A-21 B-20 | Paragrafta Yardımcı Düşünceler | A | 15 %22,39 | 4 %5,97 | 8 %11,94 | 20 %29,85 | 4 %5,97 | 16 %23,88 | | | | | |
| Soru | Kazanım | D.C. | A | B | C | D | E | Boş | Hatalı (*) | | Doğru (%56,72) Yanlış (%29,85) Boş (%13,43) | | |
| A-22 B-21 | Paragrafta Ana Düşünce (Ana Fikir) | D | 3 %4,48 | 12 %17,91 | | 38 %56,72 | 5 %7,46 | 9 %13,43 | | | | | |
| Soru | Kazanım | D.C. | A | B | C | D | E | Boş | Hatalı (*) | | Doğru (%89,55) Yanlış (%2,99) Boş (%7,46) | | |
| A-23 B-24 | Diyalogta Boş Bırakılan Yerleri Tamamlama | E | 1 %1,49 | 1 %1,49 | | | 60 %89,55 | 5 %7,46 | | | | | |





KURUM SORU ANALİZİ

| KEP AKADEMİ 12.EŞİT AĞIRLIK MANİSA / YUNUSEMRE | | ÇAP TYT TÜRKİYE GENELİ | | | | | | | | KATILIM | | | |
|---|---|------------------------|--------------|--------------|--------------|--------------|--------------|--------------|------------|---------|--|------|--------|
| | | | | | | | | | | Okul | İlçe | İl | Genel |
| | | | | | | | | | | 67 | 1435 | 4588 | 130119 |
| Soru | Kazanım | D.C. | A | B | C | D | E | Boş | Hatalı (*) | | | | |
| A-24 B-23 | Paragrafın Karşılık Olduğu Soruyu Belirleme | C | | 2 %2,99 | 53 %79,10 | | 5 %7,46 | 7 %10,45 | | | <p>Doğru (%79,10) Yanlış (%10,45) Boş (%10,45)</p> | | |
| Soru | Kazanım | D.C. | A | B | C | D | E | Boş | Hatalı (*) | | | | |
| A-25 B-26 | Paragrafta Ana Düşünce (Ana Fikir) | A | 48 %71,64 | 1 %1,49 | 1 %1,49 | 1 %1,49 | 7 %10,45 | 9 %13,43 | | | <p>Doğru (%71,64) Yanlış (%14,93) Boş (%13,43)</p> | | |
| Soru | Kazanım | D.C. | A | B | C | D | E | Boş | Hatalı (*) | | | | |
| A-26 B-25 | Paragrafta Yardımcı Düşünceler | B | 4 %5,97 | 41 %61,19 | 2 %2,99 | 8 %11,94 | 1 %1,49 | 11 %16,42 | | | <p>Doğru (%61,19) Yanlış (%22,39) Boş (%16,42)</p> | | |
| Soru | Kazanım | D.C. | A | B | C | D | E | Boş | Hatalı (*) | | | | |
| A-27 B-28 | Paragrafta Ana Düşünce (Ana Fikir) | C | 10 %14,93 | | 44 %65,67 | 1 %1,49 | 7 %10,45 | 5 %7,46 | | | <p>Doğru (%65,67) Yanlış (%26,87) Boş (%7,46)</p> | | |
| Soru | Kazanım | D.C. | A | B | C | D | E | Boş | Hatalı (*) | | | | |
| A-28 B-29 | Paragrafta Yardımcı Düşünceler | C | 2 %2,99 | | 42 %62,69 | 9 %13,43 | 7 %10,45 | 7 %10,45 | | | <p>Doğru (%62,69) Yanlış (%26,87) Boş (%10,45)</p> | | |
| Soru | Kazanım | D.C. | A | B | C | D | E | Boş | Hatalı (*) | | | | |
| A-29 B-27 | Paragrafta Yardımcı Düşünceler | D | 2 %2,99 | 2 %2,99 | | 58 %86,57 | | 5 %7,46 | | | <p>Doğru (%86,57) Yanlış (%5,97) Boş (%7,46)</p> | | |
| Soru | Kazanım | D.C. | A | B | C | D | E | Boş | Hatalı (*) | | | | |
| A-30 B-31 | Paragrafta Yardımcı Düşünceler | D | | 10 %14,93 | 1 %1,49 | 51 %76,12 | 2 %2,99 | 3 %4,48 | | | <p>Doğru (%76,12) Yanlış (%19,40) Boş (%4,48)</p> | | |
| Soru | Kazanım | D.C. | A | B | C | D | E | Boş | Hatalı (*) | | | | |
| A-31 B-30 | Paragrafta Yardımcı Düşünceler | C | 15 %22,39 | 3 %4,48 | 31 %46,27 | 1 %1,49 | 10 %14,93 | 7 %10,45 | | | <p>Doğru (%46,27) Yanlış (%43,28) Boş (%10,45)</p> | | |
| Soru | Kazanım | D.C. | A | B | C | D | E | Boş | Hatalı (*) | | | | |
| A-32 B-32 | Paragrafa Özgü Soru Kökü | E | 8 %11,94 | 1 %1,49 | 1 %1,49 | | 44 %65,67 | 13 %19,40 | | | <p>Doğru (%65,67) Yanlış (%14,93) Boş (%19,40)</p> | | |
| Soru | Kazanım | D.C. | A | B | C | D | E | Boş | Hatalı (*) | | | | |
| A-33 B-33 | Paragrafta Yardımcı Düşünceler | B | | 57 %85,07 | | 2 %2,99 | | 8 %11,94 | | | <p>Doğru (%85,07) Yanlış (%2,99) Boş (%11,94)</p> | | |
| Soru | Kazanım | D.C. | A | B | C | D | E | Boş | Hatalı (*) | | | | |
| A-34 B-34 | Paragrafta Yardımcı Düşünceler | C | 1 %1,49 | 14 %20,90 | 29 %43,28 | 4 %5,97 | 7 %10,45 | 12 %17,91 | | | <p>Doğru (%43,28) Yanlış (%38,81) Boş (%17,91)</p> | | |
| Soru | Kazanım | D.C. | A | B | C | D | E | Boş | Hatalı (*) | | | | |
| A-35 B-35 | Söz Öbeklerinde Anlam | D | 2 %2,99 | | | 45 %67,16 | 5 %7,46 | 15 %22,39 | | | <p>Doğru (%67,16) Yanlış (%10,45) Boş (%22,39)</p> | | |

KURUM SORU ANALİZİ

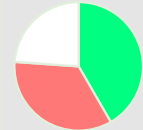
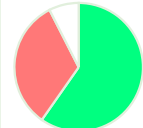
| KEP AKADEMİ 12.EŞİT AĞIRLIK MANİSA / YUNUSEMRE | | ÇAP TYT TÜRKİYE GENELİ | | | | | | | | KATILIM | | | |
|---|--|------------------------|--------------|--------------|--------------|--------------|--------------|--------------|------------|---------|---|------|--------|
| | | | | | | | | | | Okul | İlçe | İl | Genel |
| | | | | | | | | | | 67 | 1435 | 4588 | 130119 |
| Soru | Kazanım | D.C. | A | B | C | D | E | Boş | Hatalı (*) | | | | |
| A-36 B-36 | Paragrafta Yardımcı Düşünceler | A | 49 %73,13 | | 2 %2,99 | | 1 %1,49 | 15 %22,39 | | | Doğru (%73,13) Yanlış (%4,48) Boş (%22,39) | | |
| Soru | Kazanım | D.C. | A | B | C | D | E | Boş | Hatalı (*) | | | | |
| A-37 B-38 | Paragrafta Yardımcı Düşünceler | E | | 2 %2,99 | 10 %14,93 | 1 %1,49 | 43 %64,18 | 11 %16,42 | | | Doğru (%64,18) Yanlış (%19,40) Boş (%16,42) | | |
| Soru | Kazanım | D.C. | A | B | C | D | E | Boş | Hatalı (*) | | | | |
| A-38 B-37 | Paragrafta Yardımcı Düşünceler | B | | 51 %76,12 | 2 %2,99 | 3 %4,48 | | 11 %16,42 | | | Doğru (%76,12) Yanlış (%7,46) Boş (%16,42) | | |
| Soru | Kazanım | D.C. | A | B | C | D | E | Boş | Hatalı (*) | | | | |
| A-39 B-40 | Paragrafta Yardımcı Düşünceler | A | 29 %43,28 | 3 %4,48 | 9 %13,43 | 2 %2,99 | 6 %8,96 | 18 %26,87 | | | Doğru (%43,28) Yanlış (%29,85) Boş (%26,87) | | |
| Soru | Kazanım | D.C. | A | B | C | D | E | Boş | Hatalı (*) | | | | |
| A-40 B-39 | Paragrafta Yardımcı Düşünceler | D | 1 %1,49 | 2 %2,99 | 2 %2,99 | 42 %62,69 | 6 %8,96 | 14 %20,90 | | | Doğru (%62,69) Yanlış (%16,42) Boş (%20,90) | | |
| TYT Sosyal | | | | | | | | | | | | | |
| Soru | Kazanım | D.C. | A | B | C | D | E | Boş | Hatalı (*) | | | | |
| A-1 B-3 | Boylardan Devlete | C | | 1 %1,49 | 59 %88,06 | 2 %2,99 | | 5 %7,46 | | | Doğru (%88,06) Yanlış (%4,48) Boş (%7,46) | | |
| Soru | Kazanım | D.C. | A | B | C | D | E | Boş | Hatalı (*) | | | | |
| A-2 B-4 | Abbasi Devleti ve Türkler | A | 41 %61,19 | | 1 %1,49 | 5 %7,46 | 2 %2,99 | 18 %26,87 | | | Doğru (%61,19) Yanlış (%11,94) Boş (%26,87) | | |
| Soru | Kazanım | D.C. | A | B | C | D | E | Boş | Hatalı (*) | | | | |
| A-3 B-1 | XIX. Yüzyılda Sosyal Hayattaki Değişimler | B | 4 %5,97 | 49 %73,13 | 3 %4,48 | 2 %2,99 | 3 %4,48 | 6 %8,96 | | | Doğru (%73,13) Yanlış (%17,91) Boş (%8,96) | | |
| Soru | Kazanım | D.C. | A | B | C | D | E | Boş | Hatalı (*) | | | | |
| A-4 B-2 | İşgallerin Başlaması ve Millî Mücadele'ye Hazırlık | D | 2 %2,99 | 10 %14,93 | | 32 %47,76 | 10 %14,93 | 13 %19,40 | | | Doğru (%47,76) Yanlış (%32,84) Boş (%19,40) | | |
| Soru | Kazanım | D.C. | A | B | C | D | E | Boş | Hatalı (*) | | | | |
| A-5 B-5 | Millî Mücadele'de Cepheler | B | 1 %1,49 | 35 %52,24 | 6 %8,96 | 3 %4,48 | 2 %2,99 | 20 %29,85 | | | Doğru (%52,24) Yanlış (%17,91) Boş (%29,85) | | |
| Soru | Kazanım | D.C. | A | B | C | D | E | Boş | Hatalı (*) | | | | |
| A-6 B-8 | Haritalarda Temel Kavramlar | B | 9 %13,43 | 41 %61,19 | 2 %2,99 | | 2 %2,99 | 13 %19,40 | | | Doğru (%61,19) Yanlış (%19,40) Boş (%19,40) | | |

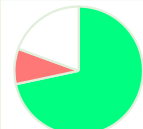
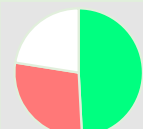
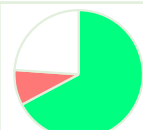
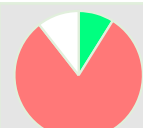
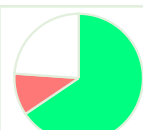
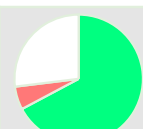
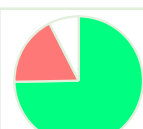
KURUM SORU ANALİZİ

| KEP AKADEMİ 12.EŞİT AĞIRLIK MANİSA / YUNUSEMRE | | ÇAP TYT TÜRKİYE GENELİ | | | | | | | | KATILIM | | | |
|---|--|------------------------|--------------|-------------|--------------|--------------|--------------|--------------|------------|---------|---|---|--------|
| | | | | | | | | | | Okul | İlçe | İl | Genel |
| | | | | | | | | | | 67 | 1435 | 4588 | 130119 |
| Soru | Kazanım | D.C. | A | B | C | D | E | Boş | Hatalı (*) | | | | |
| A-7 B-7 | Göçler ve Göçlerin Nedenleri | D | 6 %8,96 | 2 %2,99 | | 14 %20,90 | 37 %55,22 | 8 %11,94 | | |  | Doğru (%20,90) Yanlış (%67,16) Boş (%11,94) | |
| A-8 B-6 | Yeryüzündeki İklim Tipleri | D | | 2 %2,99 | 3 %4,48 | 28 %41,79 | 18 %26,87 | 16 %23,88 | | |  | Doğru (%41,79) Yanlış (%34,33) Boş (%23,88) | |
| A-9 B-9 | Bölge ve Bölge Türleri | A | 40 %59,70 | 8 %11,94 | 2 %2,99 | 8 %11,94 | 4 %5,97 | 5 %7,46 | | |  | Doğru (%59,70) Yanlış (%32,84) Boş (%7,46) | |
| A-10 B-10 | Afetlerin Dağılışı ve Afetlerden Korunma Yolları | D | 5 %7,46 | 3 %4,48 | 2 %2,99 | 43 %64,18 | 7 %10,45 | 7 %10,45 | | |  | Doğru (%64,18) Yanlış (%25,37) Boş (%10,45) | |
| A-11 B-11 | Felsefenin Anlamı | D | | | | 48 %71,64 | 6 %8,96 | 13 %19,40 | | |  | Doğru (%71,64) Yanlış (%8,96) Boş (%19,40) | |
| A-12 B-13 | Düşünme ve Akıl Yürütmede Dilin Önemi | A | 33 %49,25 | 6 %8,96 | 2 %2,99 | 9 %13,43 | 2 %2,99 | 15 %22,39 | | |  | Doğru (%49,25) Yanlış (%28,36) Boş (%22,39) | |
| A-13 B-12 | 15. Yüzyıl - 17. Yüzyıl Filozoflarının Felsefi Görüşleri | D | 2 %2,99 | | 2 %2,99 | 45 %67,16 | 2 %2,99 | 16 %23,88 | | |  | Doğru (%67,16) Yanlış (%8,96) Boş (%23,88) | |
| A-14 B-14 | Ahlak Felsefesi | B | | 6 %8,96 | 54 %80,60 | | | 7 %10,45 | | |  | Doğru (%8,96) Yanlış (%80,60) Boş (%10,45) | |
| A-15 B-15 | Sanat Felsefesi | C | 1 %1,49 | 5 %7,46 | 44 %65,67 | | 1 %1,49 | 16 %23,88 | | |  | Doğru (%65,67) Yanlış (%10,45) Boş (%23,88) | |
| A-16 B-16 | Din ve İslam | E | 1 %1,49 | | | 3 %4,48 | 45 %67,16 | 18 %26,87 | | |  | Doğru (%67,16) Yanlış (%5,97) Boş (%26,87) | |
| A-17 B-17 | Bilgi ve İnanç | C | 2 %2,99 | 2 %2,99 | 50 %74,63 | 1 %1,49 | 7 %10,45 | 5 %7,46 | | |  | Doğru (%74,63) Yanlış (%17,91) Boş (%7,46) | |
| A-18 B-19 | İnançla İlgili Meseleler | D | 3 %4,48 | 1 %1,49 | 6 %8,96 | 29 %43,28 | 1 %1,49 | 27 %40,30 | | |  | Doğru (%43,28) Yanlış (%16,42) Boş (%40,30) | |



KURUM SORU ANALİZİ

| KEP AKADEMİ 12.EŞİT AĞIRLIK MANİSA / YUNUSEMRE | | ÇAP TYT TÜRKİYE GENELİ | | | | | | | | KATILIM | | | | |
|---|---|------------------------|--------------|--------------|--------------|--------------|--------------|---------------|------------|---------|------|----------------|-----------------|---------------|
| | | | | | | | | | | Okul | İlçe | İl | Genel | |
| | | | | | | | | | | 67 | 1435 | 4588 | 130119 | |
| Soru | Kazanım | D.C. | A | B | C | D | E | Boş | Hatalı (*) | | | | | |
| A-19 B-20 | Hız, Muhammed ve Gençlik | B | | 7 %10,45 | 9 %13,43 | 26 %38,81 | 11 %16,42 | 14 %20,90 | | | | Doğru (%10,45) | Yanlış (%68,66) | Boş (%20,90) |
| A-20 B-18 | İslam ve İbadet | A | 16 %23,88 | 1 %1,49 | | 1 %1,49 | 7 %10,45 | 42 %62,69 | | | | Doğru (%23,88) | Yanlış (%13,43) | Boş (%62,69) |
| A-21 B-23 | Düşünme ve Akıl Yürütmenin Temel Kavramları | B | | | | | | 67 %100,00 | | | | Doğru (%0,00) | Yanlış (%0,00) | Boş (%100,00) |
| A-22 B-24 | Felsefi Soru Oluşturma ve Felsefi Bir Görüş veya Argümanı Sorgulama | E | | | | | | 67 %100,00 | | | | Doğru (%0,00) | Yanlış (%0,00) | Boş (%100,00) |
| A-23 B-25 | Varlık Felsefesi | E | | | | | | 67 %100,00 | | | | Doğru (%0,00) | Yanlış (%0,00) | Boş (%100,00) |
| A-24 B-21 | Bilgi Felsefesi | B | | | | | | 67 %100,00 | | | | Doğru (%0,00) | Yanlış (%0,00) | Boş (%100,00) |
| A-25 B-22 | MÖ 6. Yüzyıl - MS 2. Yüzyıl Filozoflarının Felsefi Görüşleri | C | | | | | | 67 %100,00 | | | | Doğru (%0,00) | Yanlış (%0,00) | Boş (%100,00) |
| TYT Matematik | | | | | | | | | | | | | | |
| Soru | Kazanım | D.C. | A | B | C | D | E | Boş | Hatalı (*) | | | | | |
| A-1 B-1 | Rasyonel Sayılar | B | | 35 %64,81 | 4 %7,41 | | 2 %3,70 | 13 %24,07 | | | | Doğru (%64,81) | Yanlış (%11,11) | Boş (%24,07) |
| A-2 B-3 | Ondalık Sayılar | A | 31 %57,41 | 1 %1,85 | | 2 %3,70 | | 20 %37,04 | | | | Doğru (%57,41) | Yanlış (%5,56) | Boş (%37,04) |
| A-3 B-2 | Köklü ifadeler | C | 1 %1,85 | 4 %7,41 | 14 %25,93 | 3 %5,56 | 2 %3,70 | 30 %55,56 | | | | Doğru (%25,93) | Yanlış (%18,52) | Boş (%55,56) |
| A-4 B-7 | Ardışık Sayılar | A | 40 %74,07 | 2 %3,70 | 1 %1,85 | 1 %1,85 | | 10 %18,52 | | | | Doğru (%74,07) | Yanlış (%7,41) | Boş (%18,52) |

KURUM SORU ANALİZİ

| KEP AKADEMİ 12.EŞİT AĞIRLIK MANİSA / YUNUSEMRE | | ÇAP TYT TÜRKİYE GENELİ | | | | | | | | KATILIM | | | |
|---|---|------------------------|--------------|--------------|--------------|--------------|--------------|--------------|------------|---------|------|---|--------|
| | | | | | | | | | | Okul | İlçe | İl | Genel |
| | | | | | | | | | | 67 | 1435 | 4588 | 130119 |
| Soru | Kazanım | D.C. | A | B | C | D | E | Boş | Hatalı (*) | | | | |
| A-5 B-8 | MUTLAK DEĞER | C | 4 %7,41 | 3 %5,56 | 27 %50,00 | 4 %7,41 | | 16 %29,63 | | | | Doğru (%50,00) Yanlış (%20,37) Boş (%29,63) | |
| A-6 B-4 | EBOB-EKOK | E | 2 %3,70 | | 2 %3,70 | | 27 %50,00 | 23 %42,59 | | | | Doğru (%50,00) Yanlış (%7,41) Boş (%42,59) | |
| A-7 B-5 | Mutlak Değerli Denklemler | A | 21 %38,89 | 1 %1,85 | 4 %7,41 | 1 %1,85 | 4 %7,41 | 23 %42,59 | | | | Doğru (%38,89) Yanlış (%18,52) Boş (%42,59) | |
| A-8 B-6 | BİRİNCİ DERECEDEDEN DENKLEMLER VE EŞİTSİZLİKLER | E | | 8 %14,81 | | 5 %9,26 | 11 %20,37 | 30 %55,56 | | | | Doğru (%20,37) Yanlış (%24,07) Boş (%55,56) | |
| A-9 B-11 | Birinci Dereceden Bir Bilinmeyenli Denklemler | D | 5 %9,26 | | 2 %3,70 | 26 %48,15 | 2 %3,70 | 19 %35,19 | | | | Doğru (%48,15) Yanlış (%16,67) Boş (%35,19) | |
| A-10 B-12 | Üslü ifadeler | C | 2 %3,70 | 20 %37,04 | 7 %12,96 | 1 %1,85 | 2 %3,70 | 22 %40,74 | | | | Doğru (%12,96) Yanlış (%46,30) Boş (%40,74) | |
| A-11 B-9 | Tek ve Çift Sayılar | E | 1 %1,85 | 1 %1,85 | 2 %3,70 | 2 %3,70 | 26 %48,15 | 22 %40,74 | | | | Doğru (%48,15) Yanlış (%11,11) Boş (%40,74) | |
| A-12 B-10 | BİRİNCİ DERECEDEDEN DENKLEMLER VE EŞİTSİZLİKLER | C | 1 %1,85 | | 11 %20,37 | | 4 %7,41 | 38 %70,37 | | | | Doğru (%20,37) Yanlış (%9,26) Boş (%70,37) | |
| A-13 B-14 | Sayı Problemleri | B | | 14 %25,93 | | | 2 %3,70 | 38 %70,37 | | | | Doğru (%25,93) Yanlış (%3,70) Boş (%70,37) | |
| A-14 B-15 | Yüzde, Kar-Zarar Problemleri | A | 3 %5,56 | | 7 %12,96 | 1 %1,85 | | 43 %79,63 | | | | Doğru (%5,56) Yanlış (%14,81) Boş (%79,63) | |
| A-15 B-13 | Periyodik Durumlar | D | 2 %3,70 | 2 %3,70 | 3 %5,56 | 26 %48,15 | 3 %5,56 | 18 %33,33 | | | | Doğru (%48,15) Yanlış (%18,52) Boş (%33,33) | |
| A-16 B-17 | Hareket Problemleri | D | | 8 %14,81 | 1 %1,85 | 8 %14,81 | 1 %1,85 | 36 %66,67 | | | | Doğru (%14,81) Yanlış (%18,52) Boş (%66,67) | |

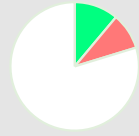
KURUM SORU ANALİZİ

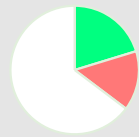
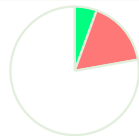
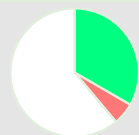
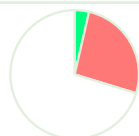
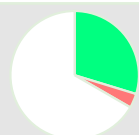
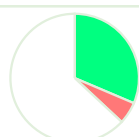
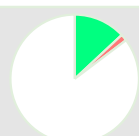
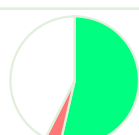
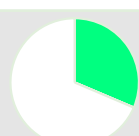
| KEP AKADEMİ 12.EŞİT AĞIRLIK MANİSA / YUNUSEMRE | | ÇAP TYT TÜRKİYE GENELİ | | | | | | | | KATILIM | | | |
|---|------------------------------------|------------------------|------------|----------------------------|----------------------------|----------------------------|---------------------------|-----|--------------|---------|---|---|--------|
| | | | | | | | | | | Okul | İlçe | İl | Genel |
| | | | | | | | | | | 67 | 1435 | 4588 | 130119 |
| Soru | Kazanım | D.C. | A | B | C | D | E | Boş | Hatalı (*) | | | | |
| A-17 B-18 | Sayı Problemleri | C | 4 %7,41 | 1 %1,85 | 11 %20,37 | | | | 38 %70,37 | |  | Doğru (%20,37) Yanlış (%9,26) Boş (%70,37) | |
| A-18 B-16 | Grafik Problemleri | E | 2 %3,70 | 3 %5,56 | | | 6 %11,11 | | 43 %79,63 | |  | Doğru (%11,11) Yanlış (%9,26) Boş (%79,63) | |
| A-19 B-20 | Rutin Olmayan Problemler | B | | 6 %11,11 | | 2 %3,70 | 1 %1,85 | | 45 %83,33 | |  | Doğru (%11,11) Yanlış (%5,56) Boş (%83,33) | |
| A-20 B-21 | Yüzde, Kar-Zarar Problemleri | C | 1 %1,85 | 1 %1,85 | 11 %20,37 | 6 %11,11 | | | 35 %64,81 | |  | Doğru (%20,37) Yanlış (%14,81) Boş (%64,81) | |
| A-21 B-19 | Merkezi Eğilim ve Yayılım Ölçüleri | E | 1 %1,85 | 5 %9,26 | 1 %1,85 | 2 %3,70 | 3 %5,56 | | 42 %77,78 | |  | Doğru (%5,56) Yanlış (%16,67) Boş (%77,78) | |
| A-22 B-22 | Rutin Olmayan Problemler | B | 1 %1,85 | 18 %33,33 | | 1 %1,85 | 1 %1,85 | | 33 %61,11 | |  | Doğru (%33,33) Yanlış (%5,56) Boş (%61,11) | |
| A-23 B-25 | Sayı Problemleri | E | 5 %9,26 | 5 %9,26 | 3 %5,56 | 1 %1,85 | 2 %3,70 | | 38 %70,37 | |  | Doğru (%3,70) Yanlış (%25,93) Boş (%70,37) | |
| A-24 B-24 | Sayı Problemleri | C | | 2 %3,70 | 16 %29,63 | | | | 36 %66,67 | |  | Doğru (%29,63) Yanlış (%3,70) Boş (%66,67) | |
| A-25 B-23 | MANTIK | D | 1 %1,85 | 1 %1,85 | 1 %1,85 | 17 %31,48 | | | 34 %62,96 | |  | Doğru (%31,48) Yanlış (%5,56) Boş (%62,96) | |
| A-26 B-28 | Küme Kavramı ve Kümelerde İşlemler | C | | | 7 %12,96 | 1 %1,85 | | | 46 %85,19 | |  | Doğru (%12,96) Yanlış (%1,85) Boş (%85,19) | |
| A-27 B-29 | Küme Problemleri | C | | 2 %3,70 | 29 %53,70 | | | | 23 %42,59 | |  | Doğru (%53,70) Yanlış (%3,70) Boş (%42,59) | |
| A-28 B-26 | Oran ve Orantı | C | | | 17 %31,48 | | | | 37 %68,52 | |  | Doğru (%31,48) Yanlış (%0,00) Boş (%68,52) | |

KURUM SORU ANALİZİ





| KEP AKADEMİ 12.EŞİT AĞIRLIK MANİSA / YUNUSEMRE | | ÇAP TYT TÜRKİYE GENELİ | | | | | | | | KATILIM | | | |
|---|---|------------------------|------------|-------------|--------------|-------------|-------------|--------------|------------|---------|------|---|--------|
| | | | | | | | | | | Okul | İlçe | İl | Genel |
| | | | | | | | | | | 67 | 1435 | 4588 | 130119 |
| Soru | Kazanım | D.C. | A | B | C | D | E | Boş | Hatalı (*) | | | | |
| A-29 B-27 | Üstel, logaritmik denklemlerin ve eşitsizliklerin çözüm kümelerini bulur. | D | 1 %1,85 | 2 %3,70 | 2 %3,70 | 7 %12,96 | 2 %3,70 | 40 %74,07 | | | | Doğru (%12,96) Yanlış (%12,96) Boş (%74,07) | |
| A-30 B-30 | Sayma Yöntemleri | A | 1 %1,85 | | | | | 53 %98,15 | | | | Doğru (%1,85) Yanlış (%0,00) Boş (%98,15) | |
| A-31 B-31 | Geometrik Kavramlar ve Doğruda Açılar | C | | 1 %1,85 | 10 %18,52 | | | 43 %79,63 | | | | Doğru (%18,52) Yanlış (%1,85) Boş (%79,63) | |
| A-32 B-34 | Prizmalar | B | | 9 %16,67 | | 1 %1,85 | | 44 %81,48 | | | | Doğru (%16,67) Yanlış (%1,85) Boş (%81,48) | |
| A-33 B-35 | Kare | C | 2 %3,70 | 1 %1,85 | 3 %5,56 | | | 48 %88,89 | | | | Doğru (%5,56) Yanlış (%5,56) Boş (%88,89) | |
| A-34 B-32 | Dikdörtgen | D | 1 %1,85 | 1 %1,85 | 1 %1,85 | 6 %11,11 | 2 %3,70 | 43 %79,63 | | | | Doğru (%11,11) Yanlış (%9,26) Boş (%79,63) | |
| A-35 B-33 | Kare | E | | | | 3 %5,56 | 7 %12,96 | 44 %81,48 | | | | Doğru (%12,96) Yanlış (%5,56) Boş (%81,48) | |
| A-36 B-37 | ÜÇGENDE ALAN VE KENAR-AÇI İLİŞKİLERİ | E | | | | | 6 %11,11 | 48 %88,89 | | | | Doğru (%11,11) Yanlış (%0,00) Boş (%88,89) | |
| A-37 B-36 | Kare | A | | | | | 2 %3,70 | 42 %77,78 | | | | Doğru (%3,70) Yanlış (%3,70) Boş (%77,78) | |
| A-38 B-39 | Yamuk | E | | | | | 6 %11,11 | 48 %88,89 | | | | Doğru (%11,11) Yanlış (%0,00) Boş (%88,89) | |
| A-39 B-40 | Prizmalar | D | | | | 6 %11,11 | | 48 %88,89 | | | | Doğru (%11,11) Yanlış (%0,00) Boş (%88,89) | |
| A-40 B-38 | Prizmalar | E | | | 1 %1,85 | | 5 %9,26 | 48 %88,89 | | | | Doğru (%9,26) Yanlış (%1,85) Boş (%88,89) | |

KURUM SORU ANALİZİ

| | | | | | |
|---|------------------------|---------|------|------|--------|
| KEP AKADEMİ 12.EŞİT AĞIRLIK MANİSA / YUNUSEMRE | ÇAP TYT TÜRKİYE GENELİ | KATILIM | | | |
| | | Okul | İlçe | İl | Genel |
| | | 67 | 1435 | 4588 | 130119 |

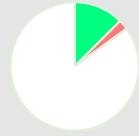
| Soru | Kazanım | D.C. | A | B | C | D | E | Boş | Hatalı (*) | |
|--------------|---|------|--------------|-------------|--------------|-------------|--------------|--------------|------------|--|
| A-1 B-2 | Fiziksel Niceliklerin Sınıflandırılması | A | 10 %25,00 | | 1 %2,50 | 6 %15,00 | 7 %17,50 | 16 %40,00 | | |
| A-2 B-3 | İvme | B | | 6 %15,00 | | 8 %20,00 | 3 %7,50 | 23 %57,50 | | |
| A-3 B-1 | Elektrik Devreleri | E | 3 %7,50 | 5 %12,50 | | 1 %2,50 | 3 %7,50 | 28 %70,00 | | |
| A-4 B-6 | Isı, Sıcaklık ve İç Enerji | D | | | | 5 %12,50 | 12 %30,00 | 23 %57,50 | | |
| A-5 B-7 | Kaldırma Kuvveti | D | 4 %10,00 | | 1 %2,50 | 5 %12,50 | | 30 %75,00 | | |
| A-6 B-4 | Renkler | B | 1 %2,50 | 4 %10,00 | 1 %2,50 | 1 %2,50 | 2 %5,00 | 31 %77,50 | | |
| A-7 B-5 | Düzlem Aynalar | C | | 2 %5,00 | 2 %5,00 | | 5 %12,50 | 31 %77,50 | | |
| A-8 B-10 | Kimyanın Sembolik Dili | C | 3 %7,50 | | 10 %25,00 | 1 %2,50 | | 26 %65,00 | | |
| A-9 B-11 | ATOM VE PERİYODİK SİSTEM | D | | 7 %17,50 | 1 %2,50 | 3 %7,50 | 2 %5,00 | 27 %67,50 | | |
| A-10 B-8 | Sıvılar | D | | | | 8 %20,00 | 1 %2,50 | 31 %77,50 | | |
| A-11 B-9 | Güçlü Etkileşimler / İyonik Bağ | C | 2 %5,00 | | 3 %7,50 | | 7 %17,50 | 28 %70,00 | | |
| A-12 B-13 | Mol Kavramı | B | | 4 %10,00 | | 1 %2,50 | 1 %2,50 | 34 %85,00 | | |

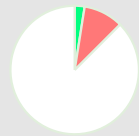
KURUM SORU ANALİZİ

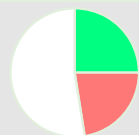
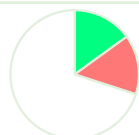
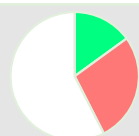
| KEP AKADEMİ 12.EŞİT AĞIRLIK MANİSA / YUNUSEMRE | | ÇAP TYT TÜRKİYE GENELİ | | | | | | | | KATILIM | | | |
|---|---|------------------------|--------------|--------------|--------------|--------------|-------------|--------------|------------|---|------|------|--------|
| | | | | | | | | | | Okul | İlçe | İl | Genel |
| | | | | | | | | | | 67 | 1435 | 4588 | 130119 |
| Soru | Kazanım | D.C. | A | B | C | D | E | Boş | Hatalı (*) | | | | |
| A-13 B-14 | Ayrırma ve Saflaştırma Teknikleri | A | 18 %45,00 | | 2 %5,00 | 2 %5,00 | 1 %2,50 | 17 %42,50 | |  <ul style="list-style-type: none"> Doğru (%45,00) Yanlış (%12,50) Boş (%42,50) | | | |
| A-14 B-12 | Asit ve Bazların Metallerle Tepkimeleri | E | 1 %2,50 | | | | 5 %12,50 | 34 %85,00 | |  <ul style="list-style-type: none"> Doğru (%12,50) Yanlış (%2,50) Boş (%85,00) | | | |
| A-15 B-15 | Bilimsel Yöntem | C | 3 %7,50 | | 11 %27,50 | 1 %2,50 | 1 %2,50 | 24 %60,00 | |  <ul style="list-style-type: none"> Doğru (%27,50) Yanlış (%12,50) Boş (%60,00) | | | |
| A-16 B-17 | Hücre Zarından Madde Geçişleri | A | 1 %2,50 | | 2 %5,00 | 1 %2,50 | 1 %2,50 | 35 %87,50 | |  <ul style="list-style-type: none"> Doğru (%2,50) Yanlış (%10,00) Boş (%87,50) | | | |
| A-17 B-16 | CANLILAR DÜNYASI | D | 3 %7,50 | 3 %7,50 | | 11 %27,50 | 1 %2,50 | 22 %55,00 | |  <ul style="list-style-type: none"> Doğru (%27,50) Yanlış (%17,50) Boş (%55,00) | | | |
| A-18 B-19 | Mitoz | B | 2 %5,00 | 10 %25,00 | 4 %10,00 | 1 %2,50 | 2 %5,00 | 21 %52,50 | |  <ul style="list-style-type: none"> Doğru (%25,00) Yanlış (%22,50) Boş (%52,50) | | | |
| A-19 B-20 | Madde Döngüleri | A | 6 %15,00 | 2 %5,00 | 2 %5,00 | 1 %2,50 | 1 %2,50 | 28 %70,00 | |  <ul style="list-style-type: none"> Doğru (%15,00) Yanlış (%15,00) Boş (%70,00) | | | |
| A-20 B-18 | Soyağaçları (Otozomal) | E | 9 %22,50 | | | 2 %5,00 | 6 %15,00 | 23 %57,50 | |  <ul style="list-style-type: none"> Doğru (%15,00) Yanlış (%27,50) Boş (%57,50) | | | |