

OKUL TYT NET LİSTESİ (TYT sıralı)

| | | | | | | | | | | | | | | | | | | KATILIMLAR | | | | | | | | | | | | | | | | | | | | | |
|------------------------|-------|--------------------|-----------|------------|-----------------------------|-------|------------|------|------|------------|------|---------------------------------------|-------------|------|------|--------------------------------|------|------------|-------------|------|-------|----------|-------|------|-------|------|-------|--------|------|-------|----------|------|-------|-------|---------|------------|------------|---------|---------|
| İL | | | İLÇE | | OKUL | | | | | | | SINAV ADI | | | | | | | | OKUL | İLÇE | İL | GENEL | | | | | | | | | | | | | | | | |
| MANİSA | | | YUNUSEMRE | | KEP AKADEMİ 12.EŞİT AĞIRLIK | | | | | | | TYT ULTI SERİSİ DENEME - 3 (1.OTURUM) | | | | | | | | 85 | 775 | 898 | 6677 | | | | | | | | | | | | | | | | |
| Sıra | Ö.No | İsim | Sınıf | TYT Türkçe | | | TYT Sosyal | | | | | | | | | TYT Matematik | | | | | | TYT Fen | | | | | | Toplam | | | TYT | | | | | | | | |
| | | | | Türkçe | | | Tarih-1 | | | Coğrafya-1 | | | Felsefe Din | | | Kül. ve Ahl. Felsefe (Seçmeli) | | | Matematik-1 | | | Geometri | | | Fizik | | | Kimya | | | Biyoloji | | | D Y N | | | Puan | Genel | |
| | | | | D | Y | N | D | Y | N | D | Y | N | D | Y | N | D | Y | N | D | Y | N | D | Y | N | D | Y | N | D | Y | N | | | | | | | | | |
| Genel Ortalama | | | | 24,2011,03 | 21,44 | 2,40 | 1,78 | 1,96 | 1,87 | 1,44 | 1,51 | 2,30 | 1,60 | 1,89 | 2,61 | 1,52 | 2,23 | 0,01 | 0,01 | 0,01 | 10,51 | 4,19 | 9,47 | 1,12 | 0,74 | 0,93 | 1,41 | 1,59 | 1,01 | 1,12 | 1,48 | 0,75 | 0,98 | 1,29 | 0,66 | 48,5326,67 | 41,86 | 261,400 | |
| Okul Ortalaması | | | | 27,92 | 8,00 | 25,92 | 2,79 | 1,71 | 2,36 | 2,29 | 1,25 | 1,98 | 2,84 | 1,33 | 2,50 | 2,84 | 1,24 | 2,53 | 0,00 | 0,00 | 0,00 | 9,27 | 3,18 | 8,48 | 0,92 | 0,48 | 0,80 | 0,66 | 0,68 | 0,49 | 0,35 | 0,55 | 0,21 | 0,41 | 0,62 | 0,26 | 50,2919,04 | 45,53 | 276,150 |
| 1 | 12085 | BİLAL ÇİFTÇİ | 12F | 37 | 3 | 36,25 | 4 | 1 | 3,75 | 5 | 0 | 5,00 | 5 | 0 | 5,00 | 4 | 1 | 3,75 | | 20 | 3 | 19,25 | 7 | 1 | 6,75 | 7 | 0 | 7,00 | 4 | 1 | 3,75 | 3 | 1 | 2,75 | 96 | 11 | 93,25 | 419,443 | 135 |
| 2 | 12393 | ELİF TAŞTAN | 12 | 37 | 3 | 36,25 | 4 | 1 | 3,75 | 3 | 1 | 2,75 | 4 | 1 | 3,75 | 4 | 1 | 3,75 | | 26 | 1 | 25,75 | 5 | 0 | 5,00 | 3 | 3 | 2,25 | 5 | 2 | 4,50 | 4 | 2 | 3,50 | 95 | 15 | 91,25 | 413,273 | 167 |
| 3 | 16004 | NURGÜL ARGÜN | 12 | 36 | 4 | 35,00 | 3 | 2 | 2,50 | 5 | 0 | 5,00 | 5 | 0 | 5,00 | 3 | 2 | 2,50 | | 27 | 2 | 26,50 | 6 | 2 | 5,50 | 4 | 2 | 3,50 | 2 | 1 | 1,75 | 2 | 0 | 2,00 | 93 | 15 | 89,25 | 407,275 | 210 |
| 4 | 12097 | ALİ EGE YÖZDEMİR | 12 | 33 | 7 | 31,25 | 4 | 1 | 3,75 | 3 | 2 | 2,50 | 3 | 2 | 2,50 | 4 | 1 | 3,75 | | 27 | 1 | 26,75 | 7 | 2 | 6,50 | 5 | 2 | 4,50 | 3 | 1 | 2,75 | 0 | 3 | -0,75 | 89 | 22 | 83,50 | 390,368 | 374 |
| 5 | 12052 | FATMA SELENAY VURA | 12 | 37 | 3 | 36,25 | 5 | 0 | 5,00 | 3 | 1 | 2,75 | 4 | 1 | 3,75 | 5 | 0 | 5,00 | | 24 | 3 | 23,25 | 2 | 3 | 1,25 | | | 0 | 2 | -0,50 | 2 | 0 | 2,00 | 82 | 13 | 78,75 | 375,173 | 551 | |
| 6 | 12005 | ECE SUDE ASLAN | 12 | 38 | 2 | 37,50 | 4 | 1 | 3,75 | 4 | 1 | 3,75 | 4 | 1 | 3,75 | 5 | 0 | 5,00 | | 24 | 2 | 23,50 | 3 | 2 | 2,50 | | | 0 | 1 | -0,25 | 0 | 3 | -0,75 | 82 | 13 | 78,75 | 374,910 | 558 | |
| 7 | 0 | NAZLI ERKELET | 12A | 37 | 3 | 36,25 | 5 | 0 | 5,00 | 2 | 2 | 1,50 | 4 | 1 | 3,75 | 4 | 0 | 4,00 | | 24 | 5 | 22,75 | 3 | 0 | 3,00 | 0 | 1 | -0,25 | 1 | 1 | 0,75 | 1 | 1 | 0,75 | 81 | 14 | 77,50 | 371,388 | 628 |
| 8 | 12001 | HASAN ÇALIŞKAN | 12 | 36 | 3 | 35,25 | 2 | 3 | 1,25 | 4 | 0 | 4,00 | 5 | 0 | 5,00 | 4 | 1 | 3,75 | | 20 | 5 | 18,75 | 2 | 3 | 1,25 | 3 | 2 | 2,50 | 0 | 1 | -0,25 | 4 | 1 | 3,75 | 80 | 19 | 75,25 | 364,913 | 728 |
| 9 | 12030 | BERKAYÜNAL | 12A | 38 | 2 | 37,50 | 4 | 1 | 3,75 | 3 | 2 | 2,50 | 4 | 1 | 3,75 | 4 | 1 | 3,75 | | 21 | 3 | 20,25 | 2 | 2 | 1,50 | 2 | 4 | 1,00 | 0 | 2 | -0,50 | 1 | 1 | 0,75 | 79 | 19 | 74,25 | 361,410 | 783 |
| 10 | 12307 | DİLA YÜKSEL | 12 | 36 | 4 | 35,00 | 5 | 0 | 5,00 | 2 | 2 | 1,50 | 2 | 3 | 1,25 | 4 | 1 | 3,75 | | 22 | 6 | 20,50 | 2 | 1 | 1,75 | 1 | 2 | 0,50 | 2 | 3 | 1,25 | 1 | 2 | 0,50 | 77 | 24 | 71,00 | 351,960 | 959 |
| 11 | 12269 | EREN ALP TANIŞ | 12E | 36 | 4 | 35,00 | 3 | 2 | 2,50 | 3 | 2 | 2,50 | 4 | 1 | 3,75 | 4 | 1 | 3,75 | | 24 | 1 | 23,75 | 0 | 1 | -0,25 | | | | | | | | 74 | 12 | 71,00 | 351,870 | 965 | | |
| 12 | 12032 | CEYLİN ERDOĞAN | 12 | 34 | 4 | 33,00 | 2 | 3 | 1,25 | 3 | 0 | 3,00 | 3 | 2 | 2,50 | 3 | 1 | 2,75 | | 23 | 3 | 22,25 | 4 | 1 | 3,75 | 1 | 1 | 0,75 | 1 | 1 | 0,75 | | | | 74 | 16 | 70,00 | 349,170 | 999 |
| 13 | 12262 | ASLI NAZ ABALI | 12 | 39 | 1 | 38,75 | 3 | 2 | 2,50 | 3 | 1 | 2,75 | 3 | 2 | 2,50 | 3 | 2 | 2,50 | | 15 | 2 | 14,50 | | | | 4 | 1 | 3,75 | 1 | 2 | 0,50 | 71 | 13 | 67,75 | 341,738 | 1137 | | | |
| 14 | 94386 | HAMZA SAMET TURAN | 12A | 34 | 5 | 32,75 | 3 | 2 | 2,50 | 3 | 2 | 2,50 | 4 | 1 | 3,75 | 4 | 0 | 4,00 | | 13 | 8 | 11,00 | 5 | 0 | 5,00 | 3 | 2 | 2,50 | 1 | 1 | 0,75 | 0 | 1 | -0,25 | 70 | 22 | 64,50 | 332,653 | 1326 |
| 15 | 12336 | KAAN ŞENGÜL | 12 | 34 | 6 | 32,50 | 4 | 1 | 3,75 | 3 | 1 | 2,75 | 5 | 0 | 5,00 | 5 | 0 | 5,00 | | 16 | 3 | 15,25 | | | | | | | | | | | 67 | 11 | 64,25 | 331,810 | 1353 | | |
| 16 | 12166 | BEYZA ÇİÇEK | 12 | 33 | 4 | 32,00 | 2 | 2 | 1,50 | 3 | 1 | 2,75 | 4 | 0 | 4,00 | 2 | 2 | 1,50 | | 22 | 5 | 20,75 | 2 | 0 | 2,00 | 0 | 1 | -0,25 | | | 0 | 1 | -0,25 | 68 | 16 | 64,00 | 331,100 | 1364 | |
| 17 | 12308 | BÜŞRA KOCABAŞ | 12 | 35 | 5 | 33,75 | 4 | 1 | 3,75 | 3 | 1 | 2,75 | 3 | 2 | 2,50 | 4 | 1 | 3,75 | | 17 | 0 | 17,00 | | | 0 | 1 | -0,25 | 0 | 1 | -0,25 | 0 | 2 | -0,50 | 66 | 14 | 62,50 | 326,323 | 1476 | |
| 18 | 12348 | ALEYNA YAVUZ | 12 | 35 | 5 | 33,75 | 3 | 2 | 2,50 | 3 | 2 | 2,50 | 3 | 2 | 2,50 | 4 | 1 | 3,75 | | 13 | 1 | 12,75 | | | | 2 | 3 | 1,25 | 1 | 0 | 1,00 | 64 | 16 | 60,00 | 318,903 | 1654 | | | |
| 19 | 12376 | LARA ÜTÜK | 12 | 33 | 4 | 32,00 | 3 | 2 | 2,50 | 3 | 1 | 2,75 | 3 | 2 | 2,50 | 4 | 1 | 3,75 | | 15 | 4 | 14,00 | 1 | 0 | 1,00 | | | | 1 | 0 | 1,00 | 63 | 14 | 59,50 | 317,570 | 1690 | | | |
| 20 | 12253 | MERTCAN EVCİMEN | 12 | 29 | 11 | 26,25 | 4 | 1 | 3,75 | 4 | 1 | 3,75 | 2 | 0 | 2,00 | 4 | 1 | 3,75 | | 16 | 4 | 15,00 | 2 | 0 | 2,00 | 3 | 1 | 2,75 | | | 0 | 2 | -0,50 | 64 | 21 | 58,75 | 316,103 | 1736 | |
| 21 | 12373 | CEYLİN ÇİLINGİR | 12 | 35 | 1 | 34,75 | 3 | 1 | 2,75 | 2 | 2 | 1,50 | 5 | 0 | 5,00 | 2 | 0 | 2,00 | | 13 | 1 | 12,75 | | | | | | | | | | | 60 | 5 | 58,75 | 314,908 | 1771 | | |
| 22 | 12358 | YAĞIZ ŞİMŞEK | 12A | 34 | 3 | 33,25 | 3 | 2 | 2,50 | 2 | 0 | 2,00 | 3 | 2 | 2,50 | 3 | 2 | 2,50 | | 16 | 0 | 16,00 | | | | | | | 0 | 1 | -0,25 | 61 | 10 | 58,50 | 314,338 | 1792 | | | |
| 23 | 12181 | SEDEN KUTLU | 12A | 34 | 6 | 32,50 | 2 | 2 | 1,50 | 3 | 1 | 2,75 | 4 | 1 | 3,75 | 5 | 0 | 5,00 | | 10 | 2 | 9,50 | | | 1 | 0 | 1,00 | 1 | 0 | 1,00 | 1 | 2 | 0,50 | 61 | 14 | 57,50 | 311,525 | 1878 | |
| 24 | 12384 | ELİF AKALIN | 12 | 32 | 6 | 30,50 | 2 | 3 | 1,25 | 2 | 3 | 1,25 | 3 | 2 | 2,50 | 2 | 3 | 1,25 | | 18 | 1 | 17,75 | 2 | 1 | 1,75 | | | 1 | 3 | 0,25 | 1 | 1 | 0,75 | 63 | 23 | 57,25 | 310,970 | 1899 | |
| 25 | 12015 | ARDA KUMOVA | 12A | 30 | 10 | 27,50 | 4 | 1 | 3,75 | 4 | 1 | 3,75 | 4 | 1 | 3,75 | 2 | 2 | 1,50 | | 15 | 4 | 14,00 | 2 | 1 | 1,75 | 0 | 1 | -0,25 | 0 | 1 | -0,25 | 1 | 1 | 0,75 | 62 | 23 | 56,25 | 308,310 | 1957 |
| 26 | 12086 | ESRA ÇATALBAŞ | 12 | 36 | 3 | 35,25 | 4 | 1 | 3,75 | 2 | 2 | 1,50 | 3 | 2 | 2,50 | 4 | 1 | 3,75 | | 11 | 6 | 9,50 | | | | | | | | | | 60 | 15 | 56,25 | 307,293 | 1991 | | | |
| 27 | 12112 | MEHMET FATİH ŞAHİN | 12 | 26 | 12 | 23,00 | 3 | 1 | 2,75 | 4 | 1 | 3,75 | 3 | 2 | 2,50 | 3 | 2 | 2,50 | | 15 | 0 | 15,00 | 3 | 1 | 2,75 | 3 | 3 | 2,25 | | | | | | 60 | 22 | 54,50 | 303,690 | 2073 | |
| 28 | 12022 | YİĞİT SAVUNMUŞ | 12E | 31 | 9 | 28,75 | 2 | 2 | 1,50 | 3 | 0 | 3,00 | 4 | 1 | 3,75 | 2 | 2 | 1,50 | | 16 | 3 | 15,25 | | | | | | | | | | 58 | 17 | 53,75 | 300,588 | 2156 | | | |
| 29 | 61876 | AHMET E YILMAZ | 12 | 37 | 3 | 36,25 | 3 | 2 | 2,50 | 3 | 0 | 3,00 | 3 | 2 | 2,50 | 4 | 1 | 3,75 | | 5 | 1 | 4,75 | | | | | | | 1 | 0 | 1,00 | 56 | 9 | 53,75 | 299,653 | 2179 | | | |

OKUL TYT NET LİSTESİ (TYT sıralı)

| KATILIMLAR | | | | | | | | | | | | | | | | | | | | | | | | | | | | | | | | | | | | | | | | | |
|-----------------|-------|---------------------|-------|-----------------------------|-------|-------|------------|------|------------|------|---------------------------------------|------|---------------|------|-------------------|---------|------|-------------|------|------|--------|-------|------|-------|------|----------|-------|------|------------|-------|------|------|-------|------|------|-------|---------|-------|-------|---------|------|
| İL | | İLÇE | | OKUL | | | | | | | SINAV ADI | | | | | | | OKUL | İLÇE | İL | GENEL | | | | | | | | | | | | | | | | | | | | |
| MANİSA | | YUNUSEMRE | | KEP AKADEMİ 12.EŞİT AĞIRLIK | | | | | | | TYT ULTI SERİSİ DENEME - 3 (1.OTURUM) | | | | | | | 85 | 775 | 898 | 6677 | | | | | | | | | | | | | | | | | | | | |
| Sıra | Ö.No | İsim | Sınıf | TYT Türkçe | | | TYT Sosyal | | | | | | TYT Matematik | | | TYT Fen | | | | | Toplam | | | TYT | | | | | | | | | | | | | | | | | |
| | | | | Türkçe | | | Tarih-1 | | Coğrafya-1 | | Felsefe Din | | Kül. ve Ahl. | | Felsefe (Seçmeli) | | | Matematik-1 | | | Fizik | | | Kimya | | Biyoloji | | | Puan Genel | | | | | | | | | | | | |
| | | | | D | Y | N | D | Y | N | D | Y | N | D | Y | N | D | Y | N | D | Y | N | D | Y | N | D | Y | N | D | Y | N | D | Y | N | | | | | | | | |
| Genel Ortalama | | | | 24,20 | 11,03 | 21,44 | 2,40 | 1,78 | 1,96 | 1,87 | 1,44 | 1,51 | 2,30 | 1,60 | 1,89 | 2,61 | 1,52 | 2,23 | 0,01 | 0,01 | 0,01 | 10,51 | 4,19 | 9,47 | 1,12 | 0,74 | 0,93 | 1,41 | 1,59 | 1,01 | 1,12 | 1,48 | 0,75 | 0,98 | 1,29 | 0,66 | 48,53 | 26,67 | 41,86 | 261,400 | |
| Okul Ortalaması | | | | 27,92 | 8,00 | 25,92 | 2,79 | 1,71 | 2,36 | 2,29 | 1,25 | 1,98 | 2,84 | 1,33 | 2,50 | 2,84 | 1,24 | 2,53 | 0,00 | 0,00 | 0,00 | 9,27 | 3,18 | 8,48 | 0,92 | 0,48 | 0,80 | 0,66 | 0,68 | 0,49 | 0,35 | 0,55 | 0,21 | 0,41 | 0,62 | 0,26 | 50,29 | 19,04 | 45,53 | 276,150 | |
| 30 | 18003 | ECRİN AKAR | 11 | 30 | 5 | 28,75 | 1 | 1 | 0,75 | 2 | 0 | 2,00 | 4 | 0 | 4,00 | 4 | 0 | 4,00 | | | | 14 | 3 | 13,25 | | | | 0 | 1 | -0,25 | 0 | 1 | -0,25 | 0 | 1 | -0,25 | 55 | 12 | 52,00 | 295,273 | 2317 |
| 31 | 12226 | YAKUP AYKAÇ | 12 | 31 | 6 | 29,50 | 2 | 3 | 1,25 | 3 | 1 | 2,75 | 4 | 1 | 3,75 | 5 | 0 | 5,00 | | | | 7 | 2 | 6,50 | | | | 2 | 1 | 1,75 | 1 | 1 | 0,75 | 1 | 3 | 0,25 | 56 | 18 | 51,50 | 293,805 | 2372 |
| 32 | 12192 | EMRE AKÇASAYAR | 12 | 28 | 12 | 25,00 | 3 | 2 | 2,50 | 2 | 3 | 1,25 | 3 | 2 | 2,50 | 3 | 2 | 2,50 | | | | 19 | 6 | 17,50 | 0 | 4 | -1,00 | 2 | 4 | 1,00 | 0 | 1 | -0,25 | 1 | 3 | 0,25 | 61 | 39 | 51,25 | 293,565 | 2386 |
| 33 | 12406 | UĞUR KARAKAYA | 12 | 32 | 8 | 30,00 | 4 | 1 | 3,75 | 2 | 2 | 1,50 | 4 | 1 | 3,75 | 4 | 1 | 3,75 | | | | 9 | 2 | 8,50 | | | | | | | | | | 55 | 15 | 51,25 | 292,875 | 2403 | | | |
| 34 | 12278 | LEYLA NAZ ÖZDEMİR | 12 | 35 | 4 | 34,00 | 3 | 2 | 2,50 | 2 | 2 | 1,50 | 4 | 1 | 3,75 | 2 | 1 | 1,75 | | | | 11 | 11 | 8,25 | 0 | 1 | -0,25 | | | | 0 | 4 | -1,00 | 1 | 2 | 0,50 | 58 | 28 | 51,00 | 291,580 | 2451 |
| 35 | 12080 | ERAY AKYÜZ | 12 | 29 | 11 | 26,25 | 5 | 0 | 5,00 | 1 | 1 | 0,75 | 5 | 0 | 5,00 | 2 | 2 | 1,50 | | | | 9 | 2 | 8,50 | | | | 3 | 0 | 3,00 | | | | 54 | 16 | 50,00 | 289,708 | 2493 | | | |
| 36 | 12130 | SİBEL ORUCU | 12 | 31 | 8 | 29,00 | 3 | 2 | 2,50 | 3 | 1 | 2,75 | 3 | 2 | 2,50 | 4 | 1 | 3,75 | | | | 12 | 11 | 9,25 | | | | 0 | 6 | -1,50 | | | | 1 | 0 | 1,00 | 57 | 31 | 49,25 | 286,945 | 2570 |
| 37 | 12111 | SUDE DURAN | 12 | 30 | 6 | 28,50 | 2 | 3 | 1,25 | 3 | 1 | 2,75 | 1 | 2 | 0,50 | 3 | 2 | 2,50 | | | | 13 | 4 | 12,00 | | | | | | | | | | 52 | 18 | 47,50 | 281,745 | 2718 | | | |
| 38 | 0 | İLAYDA NUR ÇİLOĞLAN | 12E | 28 | 10 | 25,50 | 2 | 3 | 1,25 | 3 | 1 | 2,75 | 5 | 0 | 5,00 | 4 | 1 | 3,75 | | | | 7 | 6 | 5,50 | 1 | 0 | 1,00 | 1 | 0 | 1,00 | | | | 1 | 1 | 0,75 | 52 | 22 | 46,50 | 279,185 | 2813 |
| 39 | 12154 | CEYLİN AKDUMAN | 12A | 31 | 9 | 28,75 | 2 | 3 | 1,25 | 2 | 1 | 1,75 | 1 | 3 | 0,25 | 2 | 2 | 1,50 | | | | 11 | 4 | 10,00 | 2 | 0 | 2,00 | 0 | 2 | -0,50 | 0 | 1 | -0,25 | 1 | 1 | 0,75 | 52 | 26 | 45,50 | 275,673 | 2930 |
| 40 | 12255 | BİRCE YILDIRIM | 12A | 29 | 11 | 26,25 | 5 | 0 | 5,00 | 2 | 2 | 1,50 | 4 | 1 | 3,75 | 4 | 1 | 3,75 | | | | 5 | 1 | 4,75 | | | | | | | | | | 49 | 16 | 45,00 | 274,488 | 2961 | | | |
| 41 | 12379 | UMAY AK | 12 | 30 | 7 | 28,25 | 4 | 1 | 3,75 | 2 | 1 | 1,75 | 2 | 0 | 2,00 | | | | | | | 9 | 1 | 8,75 | | | | 1 | 0 | 1,00 | 0 | 1 | -0,25 | 0 | 2 | -0,50 | 48 | 13 | 44,75 | 273,483 | 2996 |
| 42 | 12404 | GİZEM PALA | 12 | 29 | 10 | 26,50 | 4 | 1 | 3,75 | 3 | 1 | 2,75 | 3 | 2 | 2,50 | 2 | 2 | 1,50 | | | | 9 | 11 | 6,25 | 1 | 2 | 0,50 | | | | 1 | 1 | 0,75 | 52 | 30 | 44,50 | 272,975 | 3008 | | | |
| 43 | 12265 | ILGIN GÖKÇE | 12A | 31 | 9 | 28,75 | 2 | 3 | 1,25 | 3 | 0 | 3,00 | 5 | 0 | 5,00 | 3 | 2 | 2,50 | | | | 5 | 4 | 4,00 | | | | | | | | | | 49 | 18 | 44,50 | 272,653 | 3016 | | | |
| 44 | 12382 | EMİRHAN AKGÜN | 12 | 35 | 3 | 34,25 | 3 | 2 | 2,50 | 2 | 3 | 1,25 | 3 | 2 | 2,50 | 4 | 1 | 3,75 | | | | | | | | | | | | | | | | 47 | 11 | 44,25 | 271,183 | 3084 | | | |
| 45 | 12401 | SUDENAZ YOLCU | 12 | 30 | 9 | 27,75 | 2 | 3 | 1,25 | 2 | 1 | 1,75 | 4 | 1 | 3,75 | 5 | 0 | 5,00 | | | | 5 | 5 | 3,75 | 0 | 1 | -0,25 | | | | | | | 48 | 20 | 43,00 | 268,253 | 3179 | | | |
| 46 | 12220 | EYÜPCAN KARATAŞ | 12 | 27 | 11 | 24,25 | 3 | 2 | 2,50 | 3 | 1 | 2,75 | 5 | 0 | 5,00 | 3 | 2 | 2,50 | | | | 8 | 7 | 6,25 | | | | 0 | 2 | -0,50 | | | | 49 | 25 | 42,75 | 267,933 | 3196 | | | |
| 47 | 12254 | HİLAL YILMAZ | 12A | 28 | 10 | 25,50 | 4 | 0 | 4,00 | 2 | 1 | 1,75 | 2 | 2 | 1,50 | 2 | 2 | 1,50 | | | | 6 | 2 | 5,50 | 1 | 0 | 1,00 | | | | | | | 45 | 17 | 40,75 | 261,750 | 3377 | | | |
| 48 | 0 | ZÜMRA BAĞÇECİKLİ | 12 | 27 | 11 | 24,25 | 2 | 3 | 1,25 | 3 | 2 | 2,50 | 1 | 4 | 0,00 | 3 | 1 | 2,75 | | | | 10 | 10 | 7,50 | 2 | 1 | 1,75 | 1 | 0 | 1,00 | 0 | 2 | -0,50 | 0 | 1 | -0,25 | 49 | 35 | 40,25 | 260,413 | 3415 |
| 49 | 12286 | ENES AKYOL | 12E | 29 | 6 | 27,50 | 3 | 2 | 2,50 | 1 | 2 | 0,50 | 0 | 1 | -0,25 | 2 | 2 | 1,50 | | | | 9 | 1 | 8,75 | 0 | 1 | -0,25 | | | | | | | 44 | 15 | 40,25 | 259,980 | 3437 | | | |
| 50 | 710 | YAĞMUR YÖNEYER | 12B | 29 | 8 | 27,00 | 2 | 3 | 1,25 | 2 | 2 | 1,50 | 3 | 2 | 2,50 | 4 | 1 | 3,75 | | | | 5 | 4 | 4,00 | | | | 0 | 1 | -0,25 | | | | 45 | 21 | 39,75 | 258,525 | 3493 | | | |
| 51 | 12390 | EFE BAYRAK | 12 | 16 | 7 | 14,25 | 4 | 1 | 3,75 | 2 | 3 | 1,25 | 4 | 1 | 3,75 | 2 | 3 | 1,25 | | | | 11 | 6 | 9,50 | 5 | 4 | 4,00 | 3 | 4 | 2,00 | 0 | 2 | -0,50 | 0 | 4 | -1,00 | 47 | 35 | 38,25 | 255,683 | 3569 |
| 52 | 12395 | MUSTAFA ALCEYLAN | 12 | 22 | 10 | 19,50 | 5 | 0 | 5,00 | 3 | 1 | 2,75 | 3 | 2 | 2,50 | 3 | 1 | 2,75 | | | | 3 | 0 | 3,00 | | | | 2 | 3 | 1,25 | | | | 1 | 0 | 1,00 | 42 | 17 | 37,75 | 253,560 | 3628 |
| 53 | 12026 | MİLAY GAMZE KURU | 12 | 30 | 8 | 28,00 | 4 | 0 | 4,00 | 3 | 1 | 2,75 | 2 | 3 | 1,25 | 3 | 1 | 2,75 | | | | 0 | 1 | -0,25 | | | | 0 | 1 | -0,25 | 0 | 1 | -0,25 | 0 | 1 | -0,25 | 42 | 17 | 37,75 | 252,335 | 3668 |
| 54 | 12029 | DAMLA KULA | 12A | 30 | 7 | 28,25 | 3 | 1 | 2,75 | 1 | 3 | 0,25 | 0 | 4 | -1,00 | 2 | 0 | 2,00 | | | | 4 | 3 | 3,25 | 2 | 0 | 2,00 | | | | | | | 0 | 1 | -0,25 | 42 | 19 | 37,25 | 250,813 | 3720 |
| 55 | 12414 | MUHAMMED SENA AKS | 12 | 31 | 6 | 29,50 | 3 | 2 | 2,50 | 1 | 3 | 0,25 | 1 | 0 | 1,00 | 2 | 3 | 1,25 | | | | 2 | 1 | 1,75 | | | | | | | | | | 40 | 15 | 36,25 | 247,640 | 3811 | | | |
| 56 | 21135 | ZEYNEP İDİL ÇİÇEK | 12A | 32 | 8 | 30,00 | 2 | 3 | 1,25 | 4 | 0 | 4,00 | | | | 0 | 1 | -0,25 | | | | 3 | 14 | -0,50 | | | | | | | | | | 41 | 26 | 34,50 | 242,290 | 3999 | | | |
| 57 | 12279 | ELİF NAZ ÇİÇEK | 12 | 29 | 11 | 26,25 | 3 | 2 | 2,50 | 2 | 1 | 1,75 | 2 | 3 | 1,25 | 1 | 4 | 0,00 | | | | 0 | 1 | -0,25 | 1 | 0 | 1,00 | 1 | 1 | 0,75 | | | | 1 | 0 | 1,00 | 40 | 23 | 34,25 | 242,093 | 4009 |
| 58 | 12419 | ÖMER MERHAN | 12C | 22 | 13 | 18,75 | 4 | 1 | 3,75 | 2 | 2 | 1,50 | 3 | 2 | 2,50 | 5 | 0 | 5,00 | | | | 3 | 3 | 2,25 | | | | | | | 0 | 1 | -0,25 | 39 | 22 | 33,50 | 240,723 | 4060 | | | |

OKUL TYT NET LİSTESİ (TYT sıralı)

| | | | | | | | | | | | | | | | KATILIMLAR | | | | | | | | | | | | | | | | | | | | | | | | | |
|-----------------|-------|--------------------|-------|-----------------------------|-------|-------|------------|------|------------|---------------------------------------|-------------|-------|---------------|------|-------------------|---------|-------------|-------|-------|-------|-------|--------|-------|-------|------|----------|-------|------|-------|------|------|-------|-------|------|-------|------------|------------|---------|---------|------|
| | | | | | | | | | | | | | | | OKUL | İLÇE | İL | GENEL | | | | | | | | | | | | | | | | | | | | | | |
| İL | | İLÇE | | OKUL | | | | | | SINAV ADI | | | | | | OKUL | İLÇE | İL | GENEL | | | | | | | | | | | | | | | | | | | | | |
| MANİSA | | YUNUSEMRE | | KEP AKADEMİ 12.EŞİT AĞIRLIK | | | | | | TYT ULTI SERİSİ DENEME - 3 (1.OTURUM) | | | | | | 85 | 775 | 898 | 6677 | | | | | | | | | | | | | | | | | | | | | |
| Sıra | Ö.No | İsim | Sınıf | TYT Türkçe | | | TYT Sosyal | | | | | | TYT Matematik | | | TYT Fen | | | | | | Toplam | | | TYT | | | | | | | | | | | | | | | |
| | | | | Türkçe | | | Tarih-1 | | Coğrafya-1 | | Felsefe Din | | Kül. ve Ahl. | | Felsefe (Seçmeli) | | Matematik-1 | | | Fizik | | | Kimya | | | Biyoloji | | | D Y N | | | Puan | Genel | | | | | | | |
| | | | | D | Y | N | D | Y | N | D | Y | N | D | Y | N | D | Y | N | D | Y | N | D | Y | N | D | Y | N | D | Y | N | D | Y | N | | | | | | | |
| Genel Ortalama | | | | 24,2011,03 | 21,44 | 2,40 | 1,78 | 1,96 | 1,87 | 1,44 | 1,51 | 2,30 | 1,60 | 1,89 | 2,61 | 1,52 | 2,23 | 0,01 | 0,01 | 0,01 | 10,51 | 4,19 | 9,47 | 1,12 | 0,74 | 0,93 | 1,41 | 1,59 | 1,01 | 1,12 | 1,48 | 0,75 | 0,98 | 1,29 | 0,66 | 48,5326,67 | 41,86 | 261,400 | | |
| Okul Ortalaması | | | | 27,92 | 8,00 | 25,92 | 2,79 | 1,71 | 2,36 | 2,29 | 1,25 | 1,98 | 2,84 | 1,33 | 2,50 | 2,84 | 1,24 | 2,53 | 0,00 | 0,00 | 0,00 | 9,27 | 3,18 | 8,48 | 0,92 | 0,48 | 0,80 | 0,66 | 0,68 | 0,49 | 0,35 | 0,55 | 0,21 | 0,41 | 0,62 | 0,26 | 50,2919,04 | 45,53 | 276,150 | |
| 59 | 12264 | KAAN MALÇOK | 12 | 24 | 6 | 22,50 | 2 | 2 | 1,50 | 2 | 1 | 1,75 | 3 | 0 | 3,00 | 2 | 1 | 1,75 | | | | 3 | 0 | 3,00 | | | | | | | | | | 36 | 10 | 33,50 | 240,245 | 4081 | | |
| 60 | 12049 | BEYZA DÖLEŞ | 12A | 24 | 9 | 21,75 | 2 | 3 | 1,25 | 2 | 1 | 1,75 | 4 | 1 | 3,75 | 2 | 1 | 1,75 | | | | 3 | 0 | 3,00 | | | | | | | | | | 37 | 15 | 33,25 | 239,588 | 4105 | | |
| 61 | 12227 | AHMET GÜRLER | 12 | 25 | 10 | 22,50 | 1 | 4 | 0,00 | 2 | 0 | 2,00 | 4 | 1 | 3,75 | 4 | 0 | 4,00 | | | | 2 | 6 | 0,50 | | | | | | | | | | 38 | 21 | 32,75 | 237,980 | 4152 | | |
| 62 | 12290 | FURKAN TOPDEMİR | 12E | 24 | 12 | 21,00 | 3 | 2 | 2,50 | 2 | 1 | 1,75 | 4 | 1 | 3,75 | 3 | 2 | 2,50 | | | | 1 | 1 | 0,75 | | | | | | | | | | 37 | 19 | 32,25 | 236,665 | 4200 | | |
| 63 | 12411 | ZELAL USLU | | 27 | 7 | 25,25 | 2 | 0 | 2,00 | 1 | 2 | 0,50 | 2 | 1 | 1,75 | 3 | 1 | 2,75 | | | | | | | | | | | | | | | | 35 | 11 | 32,25 | 236,113 | 4223 | | |
| 64 | 12294 | ARDA GÜL | 12 | 26 | 4 | 25,00 | 3 | 2 | 2,50 | 2 | 1 | 1,75 | 1 | 1 | 0,75 | 2 | 0 | 2,00 | | | | | | | | | | | | | | | | 34 | 8 | 32,00 | 235,390 | 4244 | | |
| 65 | 12148 | İREM TÜRELİ | 12 | 21 | 14 | 17,50 | 3 | 2 | 2,50 | 3 | 0 | 3,00 | 2 | 1 | 1,75 | 1 | 3 | 0,25 | | | | 4 | 2 | 3,50 | | | 1 | 1 | 0,75 | 1 | 0 | 1,00 | 1 | 0 | 1,00 | 37 | 23 | 31,25 | 234,210 | 4282 |
| 66 | 12108 | SARENUR KATLANÇ | 12A | 21 | 13 | 17,75 | 3 | 1 | 2,75 | 2 | 1 | 1,75 | 4 | 0 | 4,00 | 2 | 2 | 1,50 | | | | 4 | 1 | 3,75 | | | | | | 0 | 1 | -0,25 | | | | 36 | 19 | 31,25 | 234,058 | 4287 |
| 67 | 12356 | FURKAN ZENGİN | 12 | 24 | 11 | 21,25 | 2 | 3 | 1,25 | 3 | 1 | 2,75 | 3 | 1 | 2,75 | 4 | 1 | 3,75 | | | | 0 | 4 | -1,00 | | | 1 | 3 | 0,25 | 0 | 1 | -0,25 | 0 | 1 | -0,25 | 37 | 26 | 30,50 | 231,338 | 4363 |
| 68 | 12275 | ÖMER *L EÇ | 12 | 24 | 14 | 20,50 | 2 | 3 | 1,25 | 2 | 1 | 1,75 | 4 | 1 | 3,75 | 1 | 4 | 0,00 | | | | 5 | 8 | 3,00 | | | | | | 0 | 2 | -0,50 | 1 | 2 | 0,50 | 39 | 35 | 30,25 | 230,690 | 4381 |
| 69 | 12183 | DAMLA İZGÜ ÖZKAN | 12 | 19 | 12 | 16,00 | 3 | 2 | 2,50 | 1 | 2 | 0,50 | 2 | 1 | 1,75 | 3 | 0 | 3,00 | | | | 7 | 4 | 6,00 | | | | | | | | | | 35 | 21 | 29,75 | 229,765 | 4424 | | |
| 70 | 12099 | ELİFNUR ŞİK | 12B | 24 | 10 | 21,50 | 4 | 1 | 3,75 | 3 | 1 | 2,75 | 0 | 4 | -1,00 | 0 | 1 | -0,25 | | | | 0 | 3 | -0,75 | | | 2 | 2 | 1,50 | 0 | 1 | -0,25 | | | | 33 | 23 | 27,25 | 221,550 | 4655 |
| 71 | 12310 | ÖZNUR KURT | 12 | 21 | 16 | 17,00 | 2 | 2 | 1,50 | 2 | 1 | 1,75 | 4 | 1 | 3,75 | 2 | 3 | 1,25 | | | | 1 | 1 | 0,75 | | | | | | 0 | 1 | -0,25 | 0 | 1 | -0,25 | 32 | 26 | 25,50 | 216,780 | 4807 |
| 72 | 12340 | ALİRIZA TILKAT | 12 | 20 | 11 | 17,25 | 3 | 2 | 2,50 | 2 | 2 | 1,50 | 1 | 2 | 0,50 | 3 | 1 | 2,75 | | | | 0 | 3 | -0,75 | | | | | | | | | | 29 | 21 | 23,75 | 211,483 | 4967 | | |
| 73 | 12350 | YUDUM DAŞ | 12 | 17 | 7 | 15,25 | 2 | 1 | 1,75 | 1 | 1 | 0,75 | 2 | 1 | 1,75 | 1 | 0 | 1,00 | | | | 3 | 4 | 2,00 | | | | | | | | | | 26 | 14 | 22,50 | 207,968 | 5063 | | |
| 74 | 12127 | CEYDA POYRAZ | 12 | 25 | 12 | 22,00 | 0 | 1 | -0,25 | 1 | 2 | 0,50 | | | | | | | | | | 1 | 2 | 0,50 | | | | | | | | | | 27 | 17 | 22,75 | 207,845 | 5067 | | |
| 75 | 12369 | UMUT CAN SARIALTUN | 12A | 19 | 10 | 16,50 | | | | | | | | | | | | | | | | 7 | 4 | 6,00 | | | | | | | | | | 26 | 14 | 22,50 | 207,805 | 5069 | | |
| 76 | 12261 | ZEHRA BETÜL ŞAHİN | 12 | 22 | 9 | 19,75 | | | | | | | | | | | | | | | | | | | | | | | | | | | | 22 | 9 | 19,75 | 199,078 | 5296 | | |
| 77 | 12364 | ARIF ERDEM AKIN | 12 | 10 | 12 | 7,00 | 3 | 2 | 2,50 | 2 | 1 | 1,75 | 5 | 0 | 5,00 | 3 | 2 | 2,50 | | | | | | | | | | | | | | | | 23 | 17 | 18,75 | 197,715 | 5330 | | |
| 78 | 12391 | İSMAİL AKDEDE | 12 | 11 | 7 | 9,25 | 2 | 2 | 1,50 | 2 | 2 | 1,50 | 3 | 1 | 2,75 | 4 | 1 | 3,75 | | | | | | | | | | | | | | | | 22 | 13 | 18,75 | 197,423 | 5336 | | |
| 79 | 12361 | SEZEN GÖKÇE FİDAN | 12A | 17 | 19 | 12,25 | 2 | 3 | 1,25 | 2 | 0 | 2,00 | 2 | 3 | 1,25 | 3 | 2 | 2,50 | | | | 0 | 9 | -2,25 | 2 | 3 | 1,25 | | | | | | | 28 | 39 | 18,25 | 195,523 | 5372 | | |
| 80 | 12349 | TALHA KARAKOÇ | 12 | 22 | 16 | 18,00 | | | | | | | | | | | | | | | | | | | | | | | | | | | | 22 | 16 | 18,00 | 194,020 | 5404 | | |
| 81 | 12190 | YAHYA KESKİN | 12 | 16 | 3 | 15,25 | 1 | 4 | 0,00 | | | | 1 | 4 | 0,00 | 3 | 2 | 2,50 | | | | 0 | 2 | -0,50 | | | | | | | | | | 21 | 15 | 17,25 | 192,113 | 5436 | | |
| 82 | 12422 | EKİN KARAKULLUKÇU | 12 | 16 | 21 | 10,75 | 0 | 2 | -0,50 | 1 | 1 | 0,75 | | | | | | | | | | 5 | 3 | 4,25 | 1 | 1 | 0,75 | | | | | | | 23 | 28 | 16,00 | 188,923 | 5505 | | |
| 83 | 12259 | EMİRHAN GEDİK | 12 | 2 | 2 | 1,50 | 4 | 1 | 3,75 | 1 | 2 | 0,50 | 2 | 3 | 1,25 | 3 | 2 | 2,50 | | | | 5 | 7 | 3,25 | 0 | 2 | -0,50 | | | | | | | 17 | 19 | 12,25 | 178,800 | 5711 | | |
| 84 | 12426 | NURHAYATÖLMEZ | 12 | 14 | 12 | 11,00 | 1 | 4 | 0,00 | 0 | 3 | -0,75 | 1 | 3 | 0,25 | 2 | 3 | 1,25 | | | | | | | | | | | | 0 | 1 | -0,25 | | | | 18 | 26 | 11,50 | 175,290 | 5766 |
| 85 | 12359 | NERMİN TAŞCI | 12A | 15 | 21 | 9,75 | 1 | 3 | 0,25 | 0 | 3 | -0,75 | 0 | 5 | -1,25 | 2 | 3 | 1,25 | | | | | | | | | | | | | | | | 18 | 35 | 9,25 | 168,668 | 5890 | | |

OKUL TYT NET LİSTESİ (TYT sıralı)

| OKUL | | | | | | | | | | | | | | SINAV ADI | | | | KATILIMLAR | | | | | | | | | | | | | | | | | | | | | | |
|-----------------|------|-----------|-------|-----------------------------|-------|-------|------------|------|------------|------|---------|------|------------------|---------------------------------------|-------------------|------|------|-------------|---------|------|----------|-------|------|-------|--------|------|-------|------|------|----------|------|------|-------|------|------|------|-------|-------|-------|---------|
| İL | | İLÇE | | OKUL | | | | | | | | | | SINAV ADI | | | | OKUL | İLÇE | İL | GENEL | | | | | | | | | | | | | | | | | | | |
| MANİSA | | YUNUSEMRE | | KEP AKADEMİ 12.EŞİT AĞIRLIK | | | | | | | | | | TYT ULTI SERİSİ DENEME - 3 (1.OTURUM) | | | | 85 | 775 | 898 | 6677 | | | | | | | | | | | | | | | | | | | |
| Sıra | Ö.No | İsim | Sınıf | TYT Türkçe | | | TYT Sosyal | | | | | | TYT Matematik | | | | | | TYT Fen | | | | | | Toplam | | | TYT | | | | | | | | | | | | |
| | | | | Türkçe | | | Tarih-1 | | Coğrafya-1 | | Felsefe | | Din Kül. ve Ahl. | | Felsefe (Seçmeli) | | | Matematik-1 | | | Geometri | | | Fizik | | | Kimya | | | Biyoloji | | | D Y N | | | Puan | Genel | | | |
| | | | | D | Y | N | D | Y | N | D | Y | N | D | Y | N | D | Y | N | D | Y | N | D | Y | N | D | Y | N | D | Y | N | D | Y | N | | | | | | | |
| Genel Ortalama | | | | 24,20 | 11,03 | 21,44 | 2,40 | 1,78 | 1,96 | 1,87 | 1,44 | 1,51 | 2,30 | 1,60 | 1,89 | 2,61 | 1,52 | 2,23 | 0,01 | 0,01 | 0,01 | 10,51 | 4,19 | 9,47 | 1,12 | 0,74 | 0,93 | 1,41 | 1,59 | 1,01 | 1,12 | 1,48 | 0,75 | 0,98 | 1,29 | 0,66 | 48,53 | 26,14 | 400 | |
| Okul Ortalaması | | | | 27,92 | 8,00 | 25,92 | 2,79 | 1,71 | 2,36 | 2,29 | 1,25 | 1,98 | 2,84 | 1,33 | 2,50 | 2,84 | 1,24 | 2,53 | 0,00 | 0,00 | 0,00 | 9,27 | 3,18 | 8,48 | 0,92 | 0,48 | 0,80 | 0,66 | 0,68 | 0,49 | 0,35 | 0,55 | 0,21 | 0,41 | 0,62 | 0,26 | 50,29 | 19,04 | 45,53 | 276,150 |

NET ORTALAMALARINA GÖRE KIYASLAMA

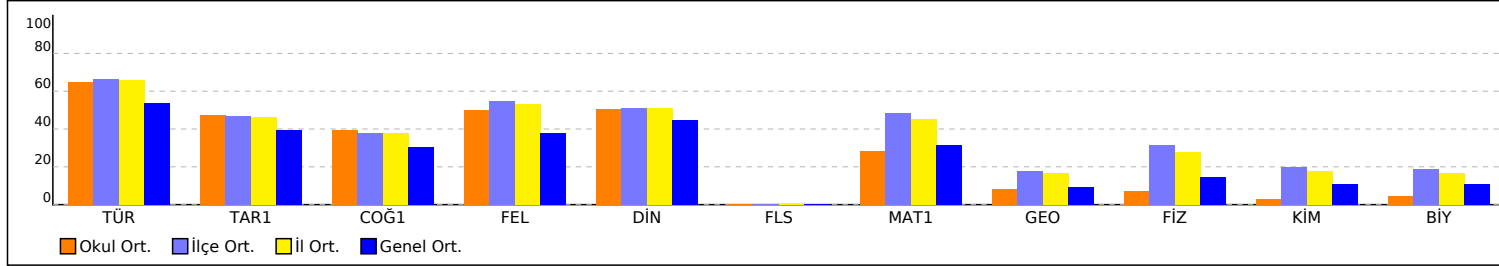

NET ORTALAMASINA GÖRE ŞUBE KARŞILAŞTIRMA

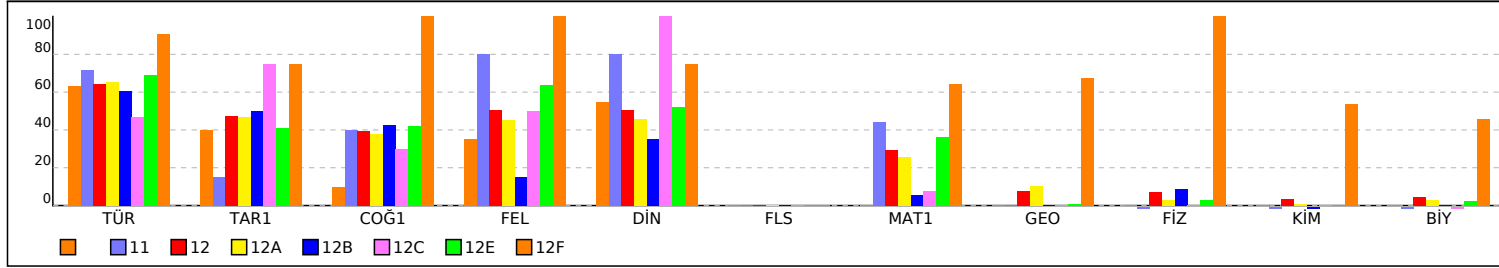

PUAN ORT. GÖRE KIYAS

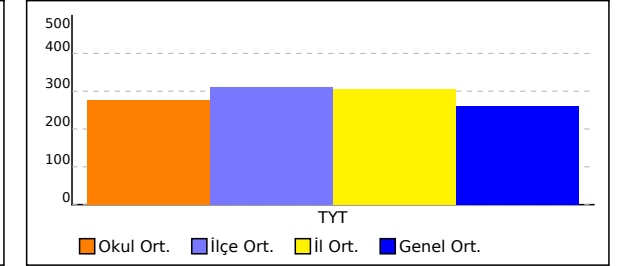

PUANA GÖRE ŞUBE KIYAS

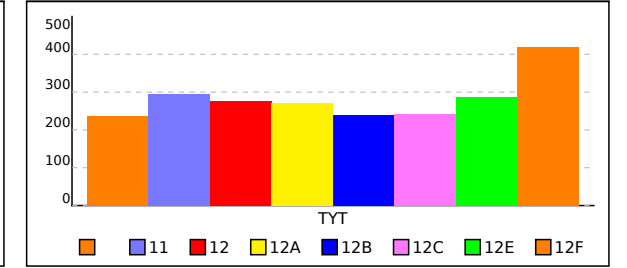

OKUL TYT TEST BAZLI NET LİSTESİ (TYT sıralı)

| | | | | | | | | | | | | | | KATILIMLAR | | | | | | | | | | |
|-----------------|-------|--------------------|-------|-----------------------------|------|-------|------------|-----|-------|---------------------------------------|-----|-------|---------|------------|-------|--------|------|-------|---------|----|------|------|-----|-------|
| İL | | İLÇE | | OKUL | | | | | | SINAV ADI | | | | | | Okul | İlçe | İl | Genel | | | | | |
| MANİSA | | YUNUSEMRE | | KEP AKADEMİ 12.EŞİT AĞIRLIK | | | | | | TYT ÜLTİ SERİSİ DENEME - 3 (1.OTURUM) | | | | | | 85 | 775 | 898 | 6677 | | | | | |
| Sıra | Ö.No | İsim | Sınıf | TYT Türkçe | | | TYT Sosyal | | | TYT Matematik | | | TYT Fen | | | Toplam | | | TYT | | | | | |
| | | | | D | Y | N | D | Y | N | D | Y | N | D | Y | N | D | Y | N | Puan | Sn | Okul | İlçe | İl | Genel |
| Genel Ortalama | | | | 24,2 | 11,0 | 21,44 | 9,2 | 6,4 | 7,60 | 11,6 | 4,9 | 10,40 | 3,5 | 4,4 | 2,42 | 48,5 | 26,7 | 41,86 | 261,400 | | | | | |
| Okul Ortalaması | | | | 27,9 | 8,0 | 25,92 | 10,8 | 5,5 | 9,37 | 10,2 | 3,7 | 9,27 | 1,4 | 1,9 | 0,96 | 50,3 | 19,0 | 45,52 | 276,150 | | | | | |
| 49 | 12286 | ENES AKYOL | 12E | 29 | 6 | 27,50 | 6 | 7 | 4,25 | 9 | 2 | 8,50 | | | | 44 | 15 | 40,25 | 259,980 | 4 | 49 | 570 | 632 | 3437 |
| 50 | 710 | YAĞMUR YÖNEYER | 12B | 29 | 8 | 27,00 | 11 | 8 | 9,00 | 5 | 4 | 4,00 | 0 | 1 | -0,25 | 45 | 21 | 39,75 | 258,525 | 1 | 50 | 574 | 638 | 3493 |
| 51 | 12390 | EFE BAYRAK | 12 | 16 | 7 | 14,25 | 12 | 8 | 10,00 | 16 | 10 | 13,50 | 3 | 10 | 0,50 | 47 | 35 | 38,25 | 255,683 | 34 | 51 | 584 | 649 | 3569 |
| 52 | 12395 | MUSTAFA ALCEYLAN | 12 | 22 | 10 | 19,50 | 14 | 4 | 13,00 | 3 | 0 | 3,00 | 3 | 3 | 2,25 | 42 | 17 | 37,75 | 253,560 | 35 | 52 | 591 | 657 | 3628 |
| 53 | 12026 | MİLAY GAMZE KURU | 12 | 30 | 8 | 28,00 | 12 | 5 | 10,75 | 0 | 1 | -0,25 | 0 | 3 | -0,75 | 42 | 17 | 37,75 | 252,335 | 36 | 53 | 594 | 661 | 3668 |
| 54 | 12029 | DAMLA KULA | 12A | 30 | 7 | 28,25 | 6 | 8 | 4,00 | 6 | 3 | 5,25 | 0 | 1 | -0,25 | 42 | 19 | 37,25 | 250,813 | 11 | 54 | 597 | 666 | 3720 |
| 55 | 12414 | MUHAMMED SENA AKS | 12 | 31 | 6 | 29,50 | 7 | 8 | 5,00 | 2 | 1 | 1,75 | | | | 40 | 15 | 36,25 | 247,640 | 37 | 55 | 601 | 671 | 3811 |
| 56 | 21135 | ZEYNEP İDİL ÇİÇEK | 12A | 32 | 8 | 30,00 | 6 | 4 | 5,00 | 3 | 14 | -0,50 | | | | 41 | 26 | 34,50 | 242,290 | 12 | 56 | 615 | 688 | 3999 |
| 57 | 12279 | ELİF NAZ ÇİÇEK | 12 | 29 | 11 | 26,25 | 8 | 10 | 5,50 | 1 | 1 | 0,75 | 2 | 1 | 1,75 | 40 | 23 | 34,25 | 242,093 | 38 | 57 | 617 | 692 | 4009 |
| 58 | 12419 | ÖMER MERHAN | 12C | 22 | 13 | 18,75 | 14 | 5 | 12,75 | 3 | 3 | 2,25 | 0 | 1 | -0,25 | 39 | 22 | 33,50 | 240,723 | 1 | 58 | 620 | 696 | 4060 |
| 59 | 12264 | KAAN MALÇOK | 12 | 24 | 6 | 22,50 | 9 | 4 | 8,00 | 3 | 0 | 3,00 | | | | 36 | 10 | 33,50 | 240,245 | 39 | 59 | 621 | 698 | 4081 |
| 60 | 12049 | BEYZA DÖLEŞ | 12A | 24 | 9 | 21,75 | 10 | 6 | 8,50 | 3 | 0 | 3,00 | | | | 37 | 15 | 33,25 | 239,588 | 13 | 60 | 623 | 702 | 4105 |
| 61 | 12227 | AHMET GÜRLER | 12 | 25 | 10 | 22,50 | 11 | 5 | 9,75 | 2 | 6 | 0,50 | | | | 38 | 21 | 32,75 | 237,980 | 40 | 61 | 628 | 708 | 4152 |
| 62 | 12290 | FURKAN TOPDEMİR | 12E | 24 | 12 | 21,00 | 12 | 6 | 10,50 | 1 | 1 | 0,75 | | | | 37 | 19 | 32,25 | 236,665 | 5 | 62 | 635 | 718 | 4200 |
| 63 | 12411 | ZELAL USLU | | 27 | 7 | 25,25 | 8 | 4 | 7,00 | | | | | | | 35 | 11 | 32,25 | 236,113 | 1 | 63 | 640 | 724 | 4223 |
| 64 | 12294 | ARDA GÜL | 12 | 26 | 4 | 25,00 | 8 | 4 | 7,00 | | | | | | | 34 | 8 | 32,00 | 235,390 | 41 | 64 | 643 | 728 | 4244 |
| 65 | 12148 | İREM TÜRELİ | 12 | 21 | 14 | 17,50 | 9 | 6 | 7,50 | 4 | 2 | 3,50 | 3 | 1 | 2,75 | 37 | 23 | 31,25 | 234,210 | 42 | 65 | 650 | 738 | 4282 |
| 66 | 12108 | SARENUR KATLANÇ | 12A | 21 | 13 | 17,75 | 11 | 4 | 10,00 | 4 | 1 | 3,75 | 0 | 1 | -0,25 | 36 | 19 | 31,25 | 234,058 | 14 | 66 | 651 | 740 | 4287 |
| 67 | 12356 | FURKAN ZENGİN | 12 | 24 | 11 | 21,25 | 12 | 6 | 10,50 | 0 | 4 | -1,00 | 1 | 5 | -0,25 | 37 | 26 | 30,50 | 231,338 | 43 | 67 | 658 | 748 | 4363 |
| 68 | 12275 | ÖMER *L EÇ | 12 | 24 | 14 | 20,50 | 9 | 9 | 6,75 | 5 | 8 | 3,00 | 1 | 4 | 0,00 | 39 | 35 | 30,25 | 230,690 | 44 | 68 | 661 | 752 | 4381 |
| 69 | 12183 | DAMLA İZGÜ ÖZKAN | 12 | 19 | 12 | 16,00 | 9 | 5 | 7,75 | 7 | 4 | 6,00 | | | | 35 | 21 | 29,75 | 229,765 | 45 | 69 | 664 | 756 | 4424 |
| 70 | 12099 | ELİFNUR ŞİK | 12B | 24 | 10 | 21,50 | 7 | 7 | 5,25 | 0 | 3 | -0,75 | 2 | 3 | 1,25 | 33 | 23 | 27,25 | 221,550 | 2 | 70 | 675 | 769 | 4655 |
| 71 | 12310 | ÖZNUR KURT | 12 | 21 | 16 | 17,00 | 10 | 7 | 8,25 | 1 | 1 | 0,75 | 0 | 2 | -0,50 | 32 | 26 | 25,50 | 216,780 | 46 | 71 | 683 | 780 | 4807 |
| 72 | 12340 | ALIRIZA TILKAT | 12 | 20 | 11 | 17,25 | 9 | 7 | 7,25 | 0 | 3 | -0,75 | | | | 29 | 21 | 23,75 | 211,483 | 47 | 72 | 695 | 794 | 4967 |
| 73 | 12350 | YUDUM DAŞ | 12 | 17 | 7 | 15,25 | 6 | 3 | 5,25 | 3 | 4 | 2,00 | | | | 26 | 14 | 22,50 | 207,968 | 48 | 73 | 709 | 812 | 5063 |
| 74 | 12127 | CEYDA POYRAZ | 12 | 25 | 12 | 22,00 | 1 | 3 | 0,25 | 1 | 2 | 0,50 | | | | 27 | 17 | 22,75 | 207,845 | 49 | 74 | 710 | 814 | 5067 |
| 75 | 12369 | UMUT CAN SARIALTUN | 12A | 19 | 10 | 16,50 | | | | 7 | 4 | 6,00 | | | | 26 | 14 | 22,50 | 207,805 | 15 | 75 | 711 | 816 | 5069 |
| 76 | 12261 | ZEHRA BETÜL ŞAHİN | 12 | 22 | 9 | 19,75 | | | | | | | | | | 22 | 9 | 19,75 | 199,078 | 50 | 76 | 726 | 833 | 5296 |
| 77 | 12364 | ARİF ERDEM AKIN | 12 | 10 | 12 | 7,00 | 13 | 5 | 11,75 | | | | | | | 23 | 17 | 18,75 | 197,715 | 51 | 77 | 727 | 835 | 5330 |
| 78 | 12391 | İSMAİL AKDEDE | 12 | 11 | 7 | 9,25 | 11 | 6 | 9,50 | | | | | | | 22 | 13 | 18,75 | 197,423 | 52 | 78 | 728 | 837 | 5336 |
| 79 | 12361 | SEZEN GÖKÇE FIDAN | 12A | 17 | 19 | 12,25 | 9 | 8 | 7,00 | 2 | 12 | -1,00 | | | | 28 | 39 | 18,25 | 195,523 | 16 | 79 | 729 | 839 | 5372 |
| 80 | 12349 | TALHA KARAKOÇ | 12 | 22 | 16 | 18,00 | | | | | | | | | | 22 | 16 | 18,00 | 194,020 | 53 | 80 | 732 | 843 | 5404 |
| 81 | 12190 | YAHYA KESKİN | 12 | 16 | 3 | 15,25 | 5 | 10 | 2,50 | 0 | 2 | -0,50 | | | | 21 | 15 | 17,25 | 192,113 | 54 | 81 | 736 | 849 | 5436 |
| 82 | 12422 | EKİN KARAKULLUKÇU | 12 | 16 | 21 | 10,75 | 1 | 3 | 0,25 | 6 | 4 | 5,00 | | | | 23 | 28 | 16,00 | 188,923 | 55 | 82 | 743 | 857 | 5505 |
| 83 | 12259 | EMİRHAN GEDİK | 12 | 2 | 2 | 1,50 | 10 | 8 | 8,00 | 5 | 9 | 2,75 | | | | 17 | 19 | 12,25 | 178,800 | 56 | 83 | 751 | 869 | 5711 |
| 84 | 12426 | NURHAYATÖLMEZ | 12 | 14 | 12 | 11,00 | 4 | 13 | 0,75 | | | | 0 | 1 | -0,25 | 18 | 26 | 11,50 | 175,290 | 57 | 84 | 758 | 877 | 5766 |
| 85 | 12359 | NERMİN TAŞCI | 12A | 15 | 21 | 9,75 | 3 | 14 | -0,50 | | | | | | | 18 | 35 | 9,25 | 168,668 | 17 | 85 | 770 | 891 | 5890 |

TESTLERİ NET ORTALAMALARINA GÖRE KIYASLAMA

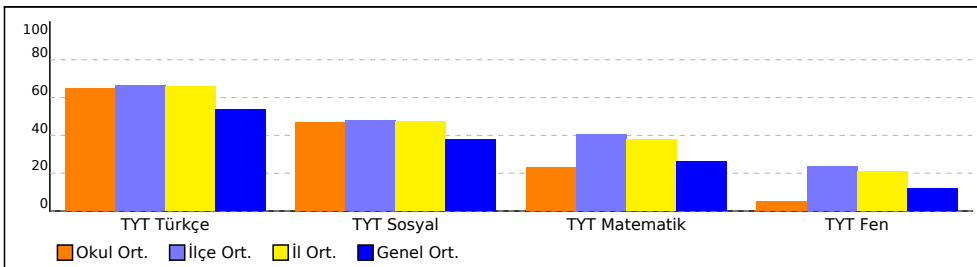

PUAN ORT. GÖRE KIYAS

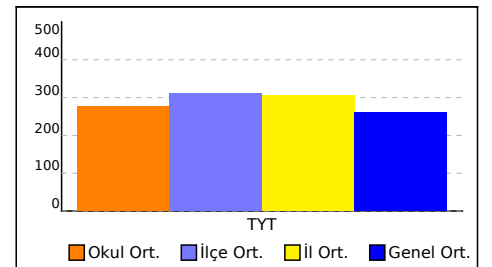

OKUL TYT TEST BAZLI NET LİSTESİ (TYT sıralı)

| | | | | | | | | | | | | KATILIMLAR | | | | | | | | | | | |
|-----------------|------|-----------|-------|-----------------------------|------|-------|------------|---------------------------------------|------|---------------|-----|------------|---------|-----|-------|--------|------|-------|---------|----|------|------|----|
| İL | | İLÇE | | OKUL | | | | SINAV ADI | | | | Okul | İlçe | İl | Genel | | | | | | | | |
| MANİSA | | YUNUSEMRE | | KEP AKADEMİ 12.EŞİT AĞIRLIK | | | | TYT ULTI SERİSİ DENEME - 3 (1.OTURUM) | | | | 85 | 775 | 898 | 6677 | | | | | | | | |
| Sıra | Ö.No | İsim | Sınıf | TYT Türkçe | | | TYT Sosyal | | | TYT Matematik | | | TYT Fen | | | Toplam | | | TYT | | | | |
| | | | | D | Y | N | D | Y | N | D | Y | N | D | Y | N | D | Y | N | Puan | Sn | Okul | İlçe | İl |
| Genel Ortalama | | | | 24,2 | 11,0 | 21,44 | 9,2 | 6,4 | 7,60 | 11,6 | 4,9 | 10,40 | 3,5 | 4,4 | 2,42 | 48,5 | 26,7 | 41,86 | 261,400 | | | | |
| Okul Ortalaması | | | | 27,9 | 8,0 | 25,92 | 10,8 | 5,5 | 9,37 | 10,2 | 3,7 | 9,27 | 1,4 | 1,9 | 0,96 | 50,3 | 19,0 | 45,52 | 276,150 | | | | |

NET ORTALAMASINA GÖRE ŞUBE KARŞILAŞTIRMA

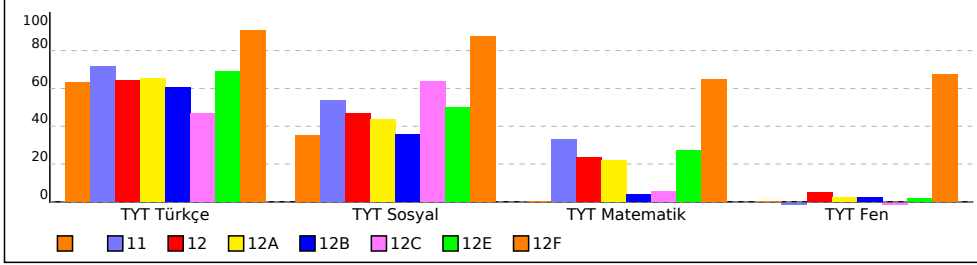

PUANA GÖRE ŞUBE KIYAS

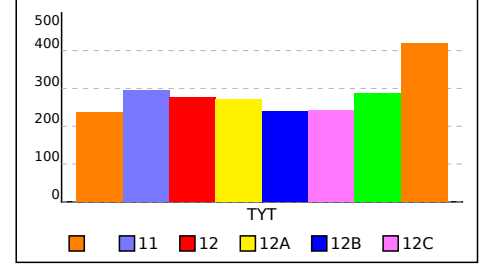

TYT ULTI SERİSİ DENEME - 3 (1.OTURUM)



236,113 % 63,25

MANİSA / YUNUSEMRE
KEP AKADEMİ 12.EŞİT AĞIRLIK

- 12411
ZELAL USLU

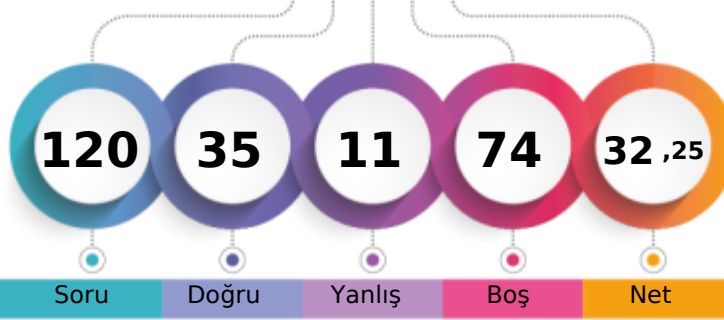

1. Öğrenci

Sizin yeriniz
(4223.)

Sonuncu Öğrenci

Soru Doğru Yanlış Boş Net

Şube Kurum İlçe İl Genel

Öğrenci Sıra No 1 63 640 724 4223 % 63,25

Sınava Katılan Öğrenci Sayısı 1 85 775 898 6677

| | | Soru | Doğru | Yanlış | Boş | Net | Başarı | |
|-------------------|---|--------------------------------------|-------|--------|-----|-------|--------|--|
| TYT Türkçe | | 40 | 27 | 7 | 6 | 25,25 | % 63 | |
| Cevap Anahtarı | B | DEBEEABEEDACCECCABDDABDCBDCBADCEB | | | | | | |
| Cevaplarınız | | EdBEEABd cCCECCABDD BC cBDCBDCBdCaEB | | | | | | |

| | S | D | Y | B% |
|--|---|---|---|-----|
| Türkçe | 0 | 0 | 0 | 0 |
| Metne Sözcük Yerleştirme | 1 | 0 | 1 | 0 |
| Söz Öbeklerinde Anlam | 1 | 0 | 1 | 0 |
| Sözcükte Anlam | 2 | 1 | 0 | 50 |
| İki Cümleyi Karşılaştırma | 1 | 1 | 0 | 100 |
| Cümleyi Yorumlama ve Açıklama | 1 | 1 | 0 | 100 |
| Parçadaki Cümlelerin İçerik ve Özellikleri | 1 | 1 | 0 | 100 |
| Ses Bilgisi - Karma | 1 | 0 | 0 | 0 |
| Bitişik ve Ayrı Yazılan Kelimeler | 1 | 0 | 1 | 0 |
| Büyük Harflerin Yazılışı | 1 | 1 | 0 | 100 |
| Virgül | 1 | 1 | 0 | 100 |
| Noktalama İşaretleri - Karma | 1 | 0 | 1 | 0 |
| Ad Söylü Sözcükler - Karma | 1 | 0 | 0 | 0 |
| Fiiller - Karma | 1 | 0 | 0 | 0 |
| Cümlelerin Öğeleri - Karma | 1 | 0 | 0 | 0 |
| Düşünceyi Geliştirme Yolları | 1 | 1 | 0 | 100 |
| Paragrafı İkiye Ayırma | 1 | 1 | 0 | 100 |
| Paragrafta Anlatım Akışını Bozan Cümle | 1 | 1 | 0 | 100 |
| Paragrafta Yardımcı Düşünceler | 9 | 7 | 0 | 78 |
| Paragrafta Ana Düşünce (Ana Fikir) | 5 | 4 | 1 | 80 |
| İki Paragrafın Karşılaştırılması | 1 | 1 | 0 | 100 |
| Paragrafta Boş Bırakılan Yerleri Tamamlama | 1 | 1 | 0 | 100 |
| Paragrafın Yorumlanması | 1 | 1 | 0 | 100 |
| Bir Paragrafa Bağlı Çoklu Sorular | 6 | 4 | 2 | 67 |

| | | Soru | Doğru | Yanlış | Boş | Net | Başarı | |
|----------------------|---|---|-------|--------|-----|------|--------|--|
| TYT Matematik | | 40 | 0 | 0 | 40 | 0,00 | % 0 | |
| Cevap Anahtarı | B | CEBEBDCDDCCBCBDCBCCCAACCDDEADBCEABDCEAAAE | | | | | | |
| Cevaplarınız | | | | | | | | |

| | S | D | Y | B% |
|---|---|---|---|----|
| Matematik-1 | 0 | 0 | 0 | 0 |
| Ardışık Sayılar | 2 | 0 | 0 | 0 |
| Rutin Olmayan Problemler | 2 | 0 | 0 | 0 |
| Asal Sayılar ve Aralarında Asal Sayılar | 1 | 0 | 0 | 0 |
| Rasyonel Sayılar | 1 | 0 | 0 | 0 |
| Tek ve Çift Sayılar | 1 | 0 | 0 | 0 |
| Sayı Basamakları | 1 | 0 | 0 | 0 |
| Birincil Dereceden Bir Bilinmeyenli Denklemler | 1 | 0 | 0 | 0 |
| Periyodik Durumlar | 1 | 0 | 0 | 0 |
| Birincil Dereceden İki Bilinmeyenli Denklemler | 2 | 0 | 0 | 0 |
| Mutlak Değer Özellikleri | 1 | 0 | 0 | 0 |
| Üslü İfadeler | 1 | 0 | 0 | 0 |
| Kökü İfadeler | 1 | 0 | 0 | 0 |
| Aralık Kavramı ve Basit Eşitsizlikler | 1 | 0 | 0 | 0 |
| Yüzde, Kar-Zarar Problemleri | 1 | 0 | 0 | 0 |
| Sayı Problemleri | 1 | 0 | 0 | 0 |
| Kesir Problemleri | 1 | 0 | 0 | 0 |
| Yaş Problemleri | 1 | 0 | 0 | 0 |
| Oran ve Orantı | 1 | 0 | 0 | 0 |
| Hareket Problemleri | 1 | 0 | 0 | 0 |
| Grafik Problemleri | 1 | 0 | 0 | 0 |
| Küme Kavramı ve Kümelerde İşlemler | 1 | 0 | 0 | 0 |
| Koşullu Önerme ve İki Yönlü Koşullu Önerme | 1 | 0 | 0 | 0 |
| Fonksiyonlarda Bileşke İşlemi | 1 | 0 | 0 | 0 |
| Polinomlarda Bölme İşlemi ve Bölme İşleminde Kalanı Bulma | 1 | 0 | 0 | 0 |

| | | Soru | Doğru | Yanlış | Boş | Net | Başarı | |
|-------------------------------|---|--------------------------|-------|--------|-----|------|--------|--|
| Tarih-1 | | 5 | 2 | 0 | 3 | 2,00 | % 40 | |
| Coğrafya-1 | | 5 | 1 | 2 | 2 | 0,50 | % 10 | |
| Felsefe | | 5 | 2 | 1 | 2 | 1,75 | % 35 | |
| Din Kült. ve Ahl. Bil. | | 5 | 3 | 1 | 1 | 2,75 | % 55 | |
| Felsefe (Seçmeli) | | 5 | 0 | 0 | 5 | 0,00 | % 0 | |
| TYT Sosyal | | 20 | 8 | 4 | 8 | 7,00 | % 35 | |
| Cevap Anahtarı | B | BBDCEABCDEBBCCBCCDAEBBCA | | | | | | |
| Cevaplarınız | | BD Ae cBa D BdDA | | | | | | |

| | S | D | Y | B% |
|--|---|---|---|-----|
| Tarih-1 | 0 | 0 | 0 | 0 |
| Boylardan Devlete | 1 | 1 | 0 | 100 |
| Anadolu'nun İlk Fatihleri | 1 | 0 | 0 | 0 |
| 1453-1595 Yılları Arasındaki Başlıca Siyasi Gelişmeler | 1 | 0 | 0 | 0 |
| Fetih ve Fatih | 1 | 0 | 0 | 0 |
| İslam Dünyası Liderliği | 1 | 0 | 0 | 0 |
| Mudanya'dan Lozan'a | 1 | 0 | 0 | 0 |
| Türk İnkılabı ve Atatürk İnkılabı | 1 | 1 | 0 | 100 |
| Coğrafya-1 | 0 | 0 | 0 | 0 |
| Coğrafi Koordinat Sistemi / Paralel, Enlem ve Enlem Etkisi | 1 | 0 | 0 | 0 |
| Dış Kuvvetler | 1 | 0 | 0 | 0 |
| Nüfus Piramitleri | 1 | 0 | 1 | 0 |
| Bölge ve Bölge Türleri | 1 | 1 | 0 | 100 |
| Afetlerin Dağılışı ve Afetlerden Korunma Yolları | 1 | 0 | 1 | 0 |
| Felsefe | 0 | 0 | 0 | 0 |
| Felsefenin Ortaya Çıkışı | 1 | 0 | 0 | 0 |
| Bilgi Felsefesi | 1 | 1 | 0 | 100 |
| Ahlak Felsefesi | 1 | 0 | 0 | 0 |
| Siyaset Felsefesi | 1 | 1 | 0 | 100 |
| 18. Yüzyıl - 19. Yüzyıl Filozoflarının Felsefi Görüşleri | 1 | 0 | 1 | 0 |
| Din Kült. ve Ahl. Bil. | 0 | 0 | 0 | 0 |
| Bilgi ve İnanç | 1 | 0 | 1 | 0 |

| | | Soru | Doğru | Yanlış | Boş | Net | Başarı | |
|----------------|---|-----------------------|-------|--------|-----|------|--------|--|
| TYT Fen | | 20 | 0 | 0 | 20 | 0,00 | % 0 | |
| Cevap Anahtarı | B | ADDCCCECCABDEDEDEAEBC | | | | | | |
| Cevaplarınız | | | | | | | | |

| | S | D | Y | B% |
|---|---|---|---|----|
| Fizik | 0 | 0 | 0 | 0 |
| Kütle, Hacim ve Özkütle | 1 | 0 | 0 | 0 |
| Sürtünme Kuvveti | 1 | 0 | 0 | 0 |
| Katı, Sıvı, Gaz Basıncı | 1 | 0 | 0 | 0 |
| Kaldırma Kuvveti | 1 | 0 | 0 | 0 |
| Elektrik Devreleri | 1 | 0 | 0 | 0 |
| Işık Şiddeti, Işık Akısı ve Aydınlanma | 2 | 0 | 0 | 0 |
| Kimya | 0 | 0 | 0 | 0 |
| Atomun Yapısı | 1 | 0 | 0 | 0 |
| Elementlerin Sınıflandırılması | 1 | 0 | 0 | 0 |
| KİMYASAL TÜRLER ARASI ETKİLEŞİMLER | 1 | 0 | 0 | 0 |
| Kimyasal Tepkime Denklemleri | 1 | 0 | 0 | 0 |
| Kimyanın Temel Kanunları / Katlı Oranlar Kanunu | 1 | 0 | 0 | 0 |
| Ayırma ve Safılaştırma Teknikleri | 1 | 0 | 0 | 0 |
| ASİTLER, BAZLAR VE TUZLAR | 1 | 0 | 0 | 0 |
| Biyoloji | 0 | 0 | 0 | 0 |
| Çok Alellilik | 1 | 0 | 0 | 0 |
| Organik Bileşikler | 1 | 0 | 0 | 0 |
| Ekosistemde Madde ve Enerji Akışı | 1 | 0 | 0 | 0 |
| Küçük Moleküllerin Taşınması | 1 | 0 | 0 | 0 |
| CANLILAR DÜNYASI | 1 | 0 | 0 | 0 |
| Mayoz | 1 | 0 | 0 | 0 |

TYT ULTI SERİSİ DENEME - 3 (1.OTURUM)

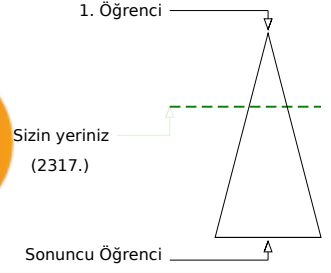
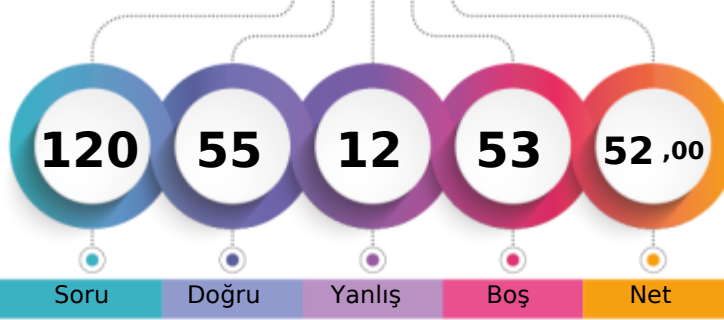

295,273 % 34,70

MANİSA / YUNUSEMRE
KEP AKADEMİ 12.EŞİT AĞIRLIK11 - 18003
ECRİN AKAR

Soru Doğru Yanlış Boş Net

Şube Kurum İlçe İl Genel

Öğrenci Sıra No 1 30 457 493 2317 % 34,70

Sınava Katılan Öğrenci Sayısı 1 85 775 898 6677

| | | Soru | Doğru | Yanlış | Boş | Net | Başarı |
|-------------------|---|--|-------|--------|-----|-------|--------|
| TYT Türkçe | | 40 | 30 | 5 | 5 | 28,75 | % 72 |
| Cevap Anahtarı | A | BEDEAEEDACBEEEDCBCECCABDDABCDDBDCBDADCB | | | | | |
| Cevaplarınız | | BECeEAE eBE EDCBCaCCABDDABCDdbBDeBDA CBE | | | | | |

| Türkçe | S | D | Y | B% |
|--|---|---|---|-----|
| Metne Sözcük Yerleştirme | 1 | 1 | 0 | 100 |
| Söz Öbeklerinde Anlam | 1 | 1 | 0 | 100 |
| Sözcükte Anlam | 2 | 1 | 1 | 50 |
| İki Cümleyi Karşılaştırma | 1 | 1 | 0 | 100 |
| Cümleyi Yorumlama ve Açıklama | 1 | 1 | 0 | 100 |
| Parçadaki Cümlelerin İçerik ve Özellikleri | 1 | 0 | 0 | 0 |
| Ses Bilgisi - Karma | 1 | 0 | 0 | 0 |
| Bitişik ve Ayrı Yazılan Kelimeler | 1 | 0 | 0 | 0 |
| Büyük Harflerin Yazılışı | 1 | 0 | 1 | 0 |
| Virgül | 1 | 1 | 0 | 100 |
| Noktalama İşaretleri - Karma | 1 | 1 | 0 | 100 |
| Ad Söylü Sözcükler - Karma | 1 | 0 | 0 | 0 |
| Fiiller - Karma | 1 | 0 | 0 | 0 |
| Cümlelerin Öğeleri - Karma | 1 | 1 | 0 | 100 |
| Düşünceyi Geliştirme Yolları | 1 | 1 | 0 | 100 |
| Paragrafı İkiye Ayırma | 1 | 1 | 0 | 100 |
| Paragrafta Anlatım Akışını Bozan Cümle | 1 | 1 | 0 | 100 |
| Paragrafta Yardımcı Düşünceler | 9 | 7 | 2 | 78 |
| Paragrafta Ana Düşünce (Ana Fikir) | 5 | 4 | 1 | 80 |
| İki Paragrafın Karşılaştırılması | 1 | 1 | 0 | 100 |
| Paragrafta Boş Bırakılan Yerleri Tamamlama | 1 | 1 | 0 | 100 |
| Paragrafın Yorumlanması | 1 | 1 | 0 | 100 |
| Bir Paragrafa Bağlı Çoklu Sorular | 6 | 5 | 0 | 83 |

| | | Soru | Doğru | Yanlış | Boş | Net | Başarı |
|----------------------|---|--|-------|--------|-----|-------|--------|
| Matematik-1 | | 30 | 14 | 3 | 13 | 13,25 | % 44 |
| Geometri | | 10 | 0 | 0 | 10 | 0,00 | % 0 |
| TYT Matematik | | 40 | 14 | 3 | 23 | 13,25 | % 33 |
| Cevap Anahtarı | A | CDDCEBEBBCBCCBDBDCCCAACCDDEADAEBADDBCEAA | | | | | |
| Cevaplarınız | | CeDCEBE aBCCc D C CC D | | | | | |

| Matematik-1 | S | D | Y | B% |
|---|---|---|---|-----|
| Ardışık Sayılar | 2 | 2 | 0 | 100 |
| Rutin Olmayan Problemler | 2 | 1 | 1 | 50 |
| Asal Sayılar ve Aralarında Asal Sayılar | 1 | 1 | 0 | 100 |
| Rasyonel Sayılar | 1 | 1 | 0 | 100 |
| Tek ve Çift Sayılar | 1 | 1 | 0 | 100 |
| Sayı Basamakları | 1 | 1 | 0 | 100 |
| Birinci Dereceden Bir Bilinmeyenli Denklemler | 1 | 0 | 0 | 0 |
| Periyodik Durumlar | 1 | 0 | 0 | 0 |
| Birinci Dereceden İki Bilinmeyenli Denklemler | 2 | 1 | 1 | 50 |
| Mutlak Değer Özellikleri | 1 | 1 | 0 | 100 |
| Üslü İfadeler | 1 | 0 | 1 | 0 |
| Köklü İfadeler | 1 | 0 | 0 | 0 |
| Aralık Kavramı ve Basit Eşitsizlikler | 1 | 0 | 0 | 0 |
| Yüzde, Kar-Zarar Problemleri | 1 | 0 | 0 | 0 |
| Sayı Problemleri | 1 | 1 | 0 | 100 |
| Kesir Problemleri | 1 | 0 | 0 | 0 |
| Yaş Problemleri | 1 | 1 | 0 | 100 |
| Oran ve Orantı | 1 | 0 | 0 | 0 |
| Hareket Problemleri | 1 | 0 | 0 | 0 |
| Grafik Problemleri | 1 | 0 | 0 | 0 |

| | | Soru | Doğru | Yanlış | Boş | Net | Başarı |
|-------------------------------|---|--------------------------|-------|--------|-----|-------|--------|
| Tarih-1 | | 5 | 1 | 1 | 3 | 0,75 | % 15 |
| Coğrafya-1 | | 5 | 2 | 0 | 3 | 2,00 | % 40 |
| Felsefe | | 5 | 4 | 0 | 1 | 4,00 | % 80 |
| Din Kült. ve Ahl. Bil. | | 5 | 4 | 0 | 1 | 4,00 | % 80 |
| Felsefe (Seçmeli) | | 5 | 0 | 0 | 5 | 0,00 | % 0 |
| TYT Sosyal | | 20 | 11 | 1 | 8 | 10,75 | % 54 |
| Cevap Anahtarı | A | DCEBBDCEABDCBCCDACBBAEAB | | | | | |
| Cevaplarınız | | Db ABCDC B DACB | | | | | |

| Tarih-1 | S | D | Y | B% |
|--|---|---|---|-----|
| Boylardan Devlete | 1 | 1 | 0 | 100 |
| Anadolu'nun İlk Fatihleri | 1 | 0 | 1 | 0 |
| 1453-1595 Yılları Arasındaki Başlıca Siyasi Gelişmeler | 1 | 0 | 0 | 0 |
| Feth ve Fatih | 1 | 0 | 0 | 0 |
| İslam Dünyası Liderliği | 1 | 0 | 0 | 0 |
| Mudanya'dan Lozan'a | 1 | 0 | 0 | 0 |
| Türk İnkılabı ve Atatürk İnkılabı | 1 | 0 | 0 | 0 |
| Coğrafya-1 | 0 | 0 | 0 | 0 |
| Coğrafi Koordinat Sistemi / Paralel, Enlem ve Enlem Etkisi | 1 | 0 | 0 | 0 |
| Dış Kuvvetler | 1 | 0 | 0 | 0 |
| Nüfus Piramitleri | 1 | 0 | 0 | 0 |
| Bölge ve Bölge Türleri | 1 | 1 | 0 | 100 |
| Afetlerin Dağılışı ve Afetlerden Korunma Yolları | 1 | 1 | 0 | 100 |
| Felsefe | 0 | 0 | 0 | 0 |
| Felsefenin Ortaya Çıkışı | 1 | 1 | 0 | 100 |
| Bilgi Felsefesi | 1 | 1 | 0 | 100 |
| Ahlak Felsefesi | 1 | 1 | 0 | 100 |
| Siyaset Felsefesi | 1 | 0 | 0 | 0 |
| 18. Yüzyıl - 19. Yüzyıl Filozoflarının Felsefi Görüşleri | 1 | 1 | 0 | 100 |
| Din Kült. ve Ahl. Bil. | 0 | 0 | 0 | 0 |
| Bilgi ve İnanç | 1 | 0 | 0 | 0 |

| | | Soru | Doğru | Yanlış | Boş | Net | Başarı |
|-----------------|---|-----------------------|-------|--------|-----|-------|--------|
| Fizik | | 7 | 0 | 1 | 6 | -0,25 | % 0 |
| Kimya | | 7 | 0 | 1 | 6 | -0,25 | % 0 |
| Biyoloji | | 6 | 0 | 1 | 5 | -0,25 | % 0 |
| TYT Fen | | 20 | 0 | 3 | 17 | -0,75 | % 0 |
| Cevap Anahtarı | A | CECADDCCEDDCABDEBCEDA | | | | | |
| Cevaplarınız | | a c b | | | | | |

| Fizik | S | D | Y | B% |
|---|---|---|---|----|
| Kütle, Hacim ve Özkütle | 1 | 0 | 0 | 0 |
| Sürtünme Kuvveti | 1 | 0 | 0 | 0 |
| Katı, Sıvı, Gaz Basıncı | 1 | 0 | 0 | 0 |
| Kaldırma Kuvveti | 1 | 0 | 0 | 0 |
| Elektrik Devreleri | 1 | 0 | 0 | 0 |
| Işık Şiddeti, Işık Akısı ve Aydınlanma | 2 | 0 | 1 | 0 |
| Kimya | 0 | 0 | 0 | 0 |
| Atomun Yapısı | 1 | 0 | 0 | 0 |
| Elementlerin Sınıflandırılması | 1 | 0 | 0 | 0 |
| KİMYASAL TÜRLER ARASI ETKİLEŞİMLER | 1 | 0 | 0 | 0 |
| Kimyasal Tepkime Denklemleri | 1 | 0 | 0 | 0 |
| Kimyanın Temel Kanunları / Katlı Oranlar Kanunu | 1 | 0 | 0 | 0 |
| Ayırma ve Safılaştırma Teknikleri | 1 | 0 | 1 | 0 |
| ASİTLER, BAZLAR VE TUZLAR | 1 | 0 | 0 | 0 |
| Biyoloji | 0 | 0 | 0 | 0 |
| Çok Alellilik | 1 | 0 | 0 | 0 |
| Organik Bileşikler | 1 | 0 | 0 | 0 |
| Ekosistemde Madde ve Enerji Akışı | 1 | 0 | 1 | 0 |
| Küçük Moleküllerin Taşınması | 1 | 0 | 0 | 0 |
| CANLILAR DÜNYASI | 1 | 0 | 0 | 0 |
| Mayoz | 1 | 0 | 0 | 0 |

TYT ULTI SERİSİ DENEME - 3 (1.OTURUM)



299,653 % 32,63

MANİSA / YUNUSEMRE
KEP AKADEMİ 12.EŞİT AĞIRLIK

12 - 61876
AHMET E YILMAZ

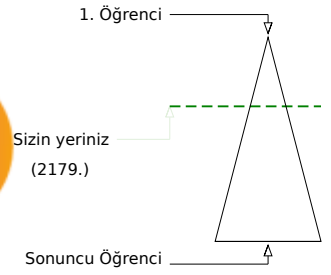
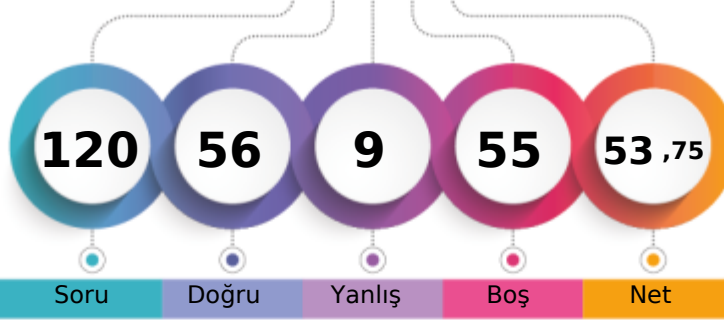

Soru Doğru Yanlış Boş Net

Şube Kurum İlçe İl Genel

Öğrenci Sıra No 20 29 430 465 2179 % 32,63

Sınava Katılan Öğrenci Sayısı 57 85 775 898 6677

| | Soru | Doğru | Yanlış | Boş | Net | Başarı |
|-------------------|--|-----------|----------|----------|--------------|-------------|
| TYT Türkçe | 40 | 37 | 3 | 0 | 36,25 | % 91 |
| Cevap Anahtarı | B DEBEEABEEDACCECCABDDABCDBDCBDCBADCEB | | | | | |
| Cevaplarınız | CEBEEABEBEDACCECCABDDABCDBDCBDCBADCEB | | | | | |

| | S | D | Y | B% |
|--|----------|----------|----------|----------|
| Türkçe | 0 | 0 | 0 | 0 |
| Metne Sözcük Yerleştirme | 1 | 1 | 0 | 100 |
| Söz Öbeklerinde Anlam | 1 | 1 | 0 | 100 |
| Sözcükte Anlam | 2 | 1 | 1 | 50 |
| İki Cümleyi Karşılaştırma | 1 | 1 | 0 | 100 |
| Cümleyi Yorumlama ve Açıklama | 1 | 1 | 0 | 100 |
| Parçadaki Cümlelerin İçerik ve Özellikleri | 1 | 1 | 0 | 100 |
| Ses Bilgisi - Karma | 1 | 1 | 0 | 100 |
| Bitişik ve Ayrı Yazılan Kelimeler | 1 | 1 | 0 | 100 |
| Büyük Harflerin Yazılışı | 1 | 1 | 0 | 100 |
| Virgül | 1 | 1 | 0 | 100 |
| Noktalama İşaretleri - Karma | 1 | 1 | 0 | 100 |
| Ad Söylü Sözcükler - Karma | 1 | 0 | 1 | 0 |
| Fiiller - Karma | 1 | 0 | 1 | 0 |
| Cümlelerin Öğeleri - Karma | 1 | 1 | 0 | 100 |
| Düşünceyi Geliştirme Yolları | 1 | 1 | 0 | 100 |
| Paragraf İkiye Ayırma | 1 | 1 | 0 | 100 |
| Paragrafta Anlatım Akışını Bozan Cümle | 1 | 1 | 0 | 100 |
| Paragrafta Yardımcı Düşünceler | 9 | 9 | 0 | 100 |
| Paragrafta Ana Düşünce (Ana Fikir) | 5 | 5 | 0 | 100 |
| İki Paragrafın Karşılaştırılması | 1 | 1 | 0 | 100 |
| Paragrafta Boş Bırakılan Yerleri Tamamlama | 1 | 1 | 0 | 100 |
| Paragrafın Yorumlanması | 1 | 1 | 0 | 100 |
| Bir Paragrafa Bağlı Çoklu Sorular | 6 | 5 | 1 | 83 |

| | Soru | Doğru | Yanlış | Boş | Net | Başarı |
|----------------------|---|----------|----------|-----------|-------------|-------------|
| Matematik-1 | 30 | 5 | 1 | 24 | 4,75 | % 16 |
| Geometri | 10 | 0 | 0 | 10 | 0,00 | % 0 |
| TYT Matematik | 40 | 5 | 1 | 34 | 4,75 | % 12 |
| Cevap Anahtarı | B CEBEBCDDCCBCDBDCCCAACCDDEADBCEADBCBAEAAEB | | | | | |
| Cevaplarınız | d C BD C D | | | | | |

| | S | D | Y | B% |
|---|----------|----------|----------|----------|
| Matematik-1 | 0 | 0 | 0 | 0 |
| Ardışık Sayılar | 2 | 0 | 0 | 0 |
| Rutin Olmayan Problemler | 2 | 0 | 0 | 0 |
| Asal Sayılar ve Aralarında Asal Sayılar | 1 | 0 | 0 | 0 |
| Rasyonel Sayılar | 1 | 0 | 0 | 0 |
| Tek ve Çift Sayılar | 1 | 0 | 0 | 0 |
| Sayı Basamakları | 1 | 0 | 0 | 0 |
| Birinci Dereceden Bir Bilinmeyenli Denklemler | 1 | 0 | 1 | 0 |
| Periyodik Durumlar | 1 | 0 | 0 | 0 |
| Birinci Dereceden İki Bilinmeyenli Denklemler | 2 | 1 | 0 | 50 |
| Mutlak Değer Özellikleri | 1 | 0 | 0 | 0 |
| Üslü İfadeler | 1 | 0 | 0 | 0 |
| Köklü İfadeler | 1 | 0 | 0 | 0 |
| Aralık Kavramı ve Basit Eşitsizlikler | 1 | 0 | 0 | 0 |
| Yüzde, Kar-Zarar Problemleri | 1 | 1 | 0 | 100 |
| Sayı Problemleri | 1 | 1 | 0 | 100 |
| Kesir Problemleri | 1 | 0 | 0 | 0 |
| Yaş Problemleri | 1 | 1 | 0 | 100 |
| Oran ve Orantı | 1 | 0 | 0 | 0 |
| Hareket Problemleri | 1 | 0 | 0 | 0 |
| Grafik Problemleri | 1 | 0 | 0 | 0 |

| | Soru | Doğru | Yanlış | Boş | Net | Başarı |
|------------------------|-----------------------------|-----------|----------|----------|--------------|-------------|
| Tarih-1 | 5 | 3 | 2 | 0 | 2,50 | % 50 |
| Coğrafya-1 | 5 | 3 | 0 | 2 | 3,00 | % 60 |
| Felsefe | 5 | 3 | 2 | 0 | 2,50 | % 50 |
| Din Kült. ve Ahl. Bil. | 5 | 4 | 1 | 0 | 3,75 | % 75 |
| Felsefe (Seçmeli) | 5 | 0 | 0 | 5 | 0,00 | % 0 |
| TYT Sosyal | 20 | 13 | 5 | 2 | 11,75 | % 59 |
| Cevap Anahtarı | B BBDCEABCDEBBCCBCCBDAEBBCA | | | | | |
| Cevaplarınız | BBDedAB EBBabCCBdDA | | | | | |

| | S | D | Y | B% |
|--|----------|----------|----------|----------|
| Tarih-1 | 0 | 0 | 0 | 0 |
| Boylardan Devlete | 1 | 1 | 0 | 100 |
| Anadolu'nun İlk Fatihleri | 1 | 0 | 1 | 0 |
| 1453-1595 Yılları Arasındaki Başlıca Siyasi Gelişmeler | 1 | 0 | 1 | 0 |
| Fetih ve Fatih | 1 | 0 | 1 | 0 |
| İslam Dünyası Liderliği | 1 | 0 | 1 | 0 |
| Mudanya'dan Lozan'a | 1 | 1 | 0 | 100 |
| Türk İnkılabı ve Atatürk İnkılabı | 1 | 1 | 0 | 100 |
| Coğrafya-1 | 0 | 0 | 0 | 0 |
| Coğrafi Koordinat Sistemi / Paralel, Enlem ve Enlem Etkisi | 1 | 0 | 0 | 0 |
| Dış Kuvvetler | 1 | 0 | 0 | 0 |
| Nüfus Piramitleri | 1 | 1 | 0 | 100 |
| Bölge ve Bölge Türleri | 1 | 1 | 0 | 100 |
| Afetlerin Dağılışı ve Afetlerden Korunma Yolları | 1 | 1 | 0 | 100 |
| Felsefe | 0 | 0 | 0 | 0 |
| Felsefenin Ortaya Çıkışı | 1 | 0 | 1 | 0 |
| Bilgi Felsefesi | 1 | 0 | 1 | 0 |
| Ahlak Felsefesi | 1 | 1 | 0 | 100 |
| Siyaset Felsefesi | 1 | 1 | 0 | 100 |
| 18. Yüzyıl - 19. Yüzyıl Filozoflarının Felsefi Görüşleri | 1 | 1 | 0 | 100 |
| Din Kült. ve Ahl. Bil. | 0 | 0 | 0 | 0 |
| Bilgi ve İnanç | 1 | 0 | 1 | 0 |

| | Soru | Doğru | Yanlış | Boş | Net | Başarı |
|----------------|--------------------------|----------|----------|-----------|-------------|------------|
| Fizik | 7 | 0 | 0 | 7 | 0,00 | % 0 |
| Kimya | 7 | 0 | 0 | 7 | 0,00 | % 0 |
| Biyoloji | 6 | 1 | 0 | 5 | 1,00 | % 17 |
| TYT Fen | 20 | 1 | 0 | 19 | 1,00 | % 5 |
| Cevap Anahtarı | B ADDCCCECCABDEDEDEDAEBC | | | | | |
| Cevaplarınız | C | | | | | |

| | S | D | Y | B% |
|---|----------|----------|----------|----------|
| Fizik | 0 | 0 | 0 | 0 |
| Kütle, Hacim ve Özkütle | 1 | 0 | 0 | 0 |
| Sürtünme Kuvveti | 1 | 0 | 0 | 0 |
| Katı, Sıvı, Gaz Basıncı | 1 | 0 | 0 | 0 |
| Kaldırma Kuvveti | 1 | 0 | 0 | 0 |
| Elektrik Devreleri | 1 | 0 | 0 | 0 |
| Işık Şiddeti, Işık Akısı ve Aydınlanma | 2 | 0 | 0 | 0 |
| Kimya | 0 | 0 | 0 | 0 |
| Atomun Yapısı | 1 | 0 | 0 | 0 |
| Elementlerin Sınıflandırılması | 1 | 0 | 0 | 0 |
| KİMYASAL TÜRLER ARASI ETKİLEŞİMLER | 1 | 0 | 0 | 0 |
| Kimyasal Tepkime Denklemleri | 1 | 0 | 0 | 0 |
| Kimyanın Temel Kanunları / Katlı Oranlar Kanunu | 1 | 0 | 0 | 0 |
| Ayırma ve Safılaştırma Teknikleri | 1 | 0 | 0 | 0 |
| ASİTLER, BAZLAR VE TUZLAR | 1 | 0 | 0 | 0 |
| Biyoloji | 0 | 0 | 0 | 0 |
| Çok Alellilik | 1 | 0 | 0 | 0 |
| Organik Bileşikler | 1 | 0 | 0 | 0 |
| Ekosistemde Madde ve Enerji Akışı | 1 | 1 | 0 | 100 |
| Küçük Moleküllerin Taşınması | 1 | 0 | 0 | 0 |
| CANLILAR DÜNYASI | 1 | 0 | 0 | 0 |
| Mayoz | 1 | 0 | 0 | 0 |

TYT ULTI SERİSİ DENEME - 3 (1.OTURUM)

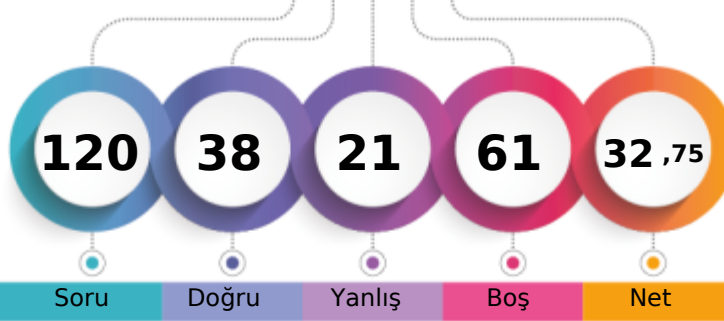

237,980 % 62,18

MANİSA / YUNUSEMRE
KEP AKADEMİ 12.EŞİT AĞIRLIK12 - 12227
AHMET GÜRLER

1. Öğrenci

Sizin yeriniz
(4152.)

Sonuncu Öğrenci

Soru Doğru Yanlış Boş Net

Şube Kurum İlçe İl Genel

Öğrenci Sıra No 40 61 628 708 4152 % 62,18

Sınava Katılan Öğrenci Sayısı 57 85 775 898 6677

| | | Soru | Doğru | Yanlış | Boş | Net | Başarı | |
|-------------------|---|---------------------------------------|-------|--------|-----|-------|--------|--|
| TYT Türkçe | | 40 | 25 | 10 | 5 | 22,50 | % 56 | |
| Cevap Anahtarı | B | DEBEEAEEDACCECCABDDABCDDBDCBDCBADCEB | | | | | | |
| Cevaplarınız | | DEBbEEbeE eCECeABbDABCDDeDeB CBAbCaEB | | | | | | |

| | S | D | Y | B% |
|--|---|---|---|-----|
| Türkçe | 0 | 0 | 0 | 0 |
| Metne Sözcük Yerleştirme | 1 | 1 | 0 | 100 |
| Söz Öbeklerinde Anlam | 1 | 0 | 1 | 0 |
| Sözcükte Anlam | 2 | 2 | 0 | 100 |
| İki Cümleyi Karşılaştırma | 1 | 0 | 1 | 0 |
| Cümleyi Yorumlama ve Açıklama | 1 | 1 | 0 | 100 |
| Parçadaki Cümlelerin İçerik ve Özellikleri | 1 | 1 | 0 | 100 |
| Ses Bilgisi - Karma | 1 | 0 | 0 | 0 |
| Bitişik ve Ayrı Yazılan Kelimeler | 1 | 0 | 0 | 0 |
| Büyük Harflerin Yazılışı | 1 | 0 | 1 | 0 |
| Virgül | 1 | 0 | 1 | 0 |
| Noktalamla İşaretleri - Karma | 1 | 1 | 0 | 100 |
| Ad Söylü Sözcükler - Karma | 1 | 0 | 0 | 0 |
| Fiiller - Karma | 1 | 0 | 0 | 0 |
| Cümlelerin Öğeleri - Karma | 1 | 0 | 0 | 0 |
| Düşünceyi Geliştirme Yolları | 1 | 0 | 0 | 0 |
| Paragrafı İkiye Ayırma | 1 | 1 | 0 | 100 |
| Paragrafta Anlatım Akışını Bozan Cümle | 1 | 1 | 0 | 100 |
| Paragrafta Yardımcı Düşünceler | 9 | 8 | 1 | 89 |
| Paragrafta Ana Düşünce (Ana Fikir) | 5 | 5 | 0 | 100 |
| İki Paragrafın Karşılaştırılması | 1 | 0 | 1 | 0 |
| Paragrafta Boş Bırakılan Yerleri Tamamlama | 1 | 0 | 1 | 0 |
| Paragrafın Yorumlanması | 1 | 0 | 1 | 0 |
| Bir Paragrafa Bağlı Çoklu Sorular | 6 | 4 | 2 | 67 |

| | | Soru | Doğru | Yanlış | Boş | Net | Başarı | |
|------------------------|---|--------------------------|-------|--------|-----|------|--------|--|
| Tarih-1 | | 5 | 1 | 4 | 0 | 0,00 | % 0 | |
| Coğrafya-1 | | 5 | 2 | 0 | 3 | 2,00 | % 40 | |
| Felsefe | | 5 | 4 | 1 | 0 | 3,75 | % 75 | |
| Din Kült. ve Ahl. Bil. | | 5 | 4 | 0 | 1 | 4,00 | % 80 | |
| Felsefe (Seçmeli) | | 5 | 0 | 0 | 5 | 0,00 | % 0 | |
| TYT Sosyal | | 20 | 11 | 5 | 4 | 9,75 | % 49 | |
| Cevap Anahtarı | B | BBDCEABCDEBBCCBDCDAEBBCA | | | | | | |
| Cevaplarınız | | dBcbdBAB BBdDCCB DA | | | | | | |

| | S | D | Y | B% |
|--|---|---|---|-----|
| Tarih-1 | 0 | 0 | 0 | 0 |
| Boylardan Devlete | 1 | 0 | 1 | 0 |
| Anadolu'nun İlk Fatihleri | 1 | 0 | 1 | 0 |
| 1453-1595 Yılları Arasındaki Başlıca Siyasi Gelişmeler | 1 | 0 | 1 | 0 |
| Fetih ve Fatih | 1 | 0 | 1 | 0 |
| İslam Dünyası Liderliği | 1 | 0 | 1 | 0 |
| Mudanya'dan Lozan'a | 1 | 0 | 1 | 0 |
| Türk İnkılabı ve Atatürk İnkılabı | 1 | 1 | 0 | 100 |
| Coğrafya-1 | 0 | 0 | 0 | 0 |
| Coğrafi Koordinat Sistemi / Paralel, Enlem ve Enlem Etkisi | 1 | 0 | 0 | 0 |
| Dış Kuvvetler | 1 | 0 | 0 | 0 |
| Nüfus Piramitleri | 1 | 0 | 0 | 0 |
| Bölge ve Bölge Türleri | 1 | 1 | 0 | 100 |
| Afetlerin Dağılışı ve Afetlerden Korunma Yolları | 1 | 1 | 0 | 100 |
| Felsefe | 0 | 0 | 0 | 0 |
| Felsefenin Ortaya Çıkışı | 1 | 0 | 1 | 0 |
| Bilgi Felsefesi | 1 | 1 | 0 | 100 |
| Ahlak Felsefesi | 1 | 1 | 0 | 100 |
| Siyaset Felsefesi | 1 | 1 | 0 | 100 |
| 18. Yüzyıl - 19. Yüzyıl Filozoflarının Felsefi Görüşleri | 1 | 1 | 0 | 100 |
| Din Kült. ve Ahl. Bil. | 0 | 0 | 0 | 0 |
| Bilgi ve İnanç | 1 | 0 | 0 | 0 |

| | | Soru | Doğru | Yanlış | Boş | Net | Başarı | |
|----------------------|---|--|-------|--------|-----|------|--------|--|
| Matematik-1 | | 30 | 2 | 6 | 22 | 0,50 | % 2 | |
| Geometri | | 10 | 0 | 0 | 10 | 0,00 | % 0 | |
| TYT Matematik | | 40 | 2 | 6 | 32 | 0,50 | % 1 | |
| Cevap Anahtarı | B | CEBEBCCDDCCBCDBDCCCAACCCDEADBCBADBCEAAAE | | | | | | |
| Cevaplarınız | | C a a b dd cD | | | | | | |

| | S | D | Y | B% |
|---|---|---|---|-----|
| Matematik-1 | 0 | 0 | 0 | 0 |
| Ardışık Sayılar | 2 | 0 | 0 | 0 |
| Rutin Olmayan Problemler | 2 | 0 | 0 | 0 |
| Asal Sayılar ve Aralarında Asal Sayılar | 1 | 0 | 0 | 0 |
| Rasyonel Sayılar | 1 | 0 | 0 | 0 |
| Tek ve Çift Sayılar | 1 | 0 | 0 | 0 |
| Sayı Basamakları | 1 | 0 | 0 | 0 |
| Birinci Dereceden Bir Bilinmeyenli Denklemler | 1 | 0 | 0 | 0 |
| Periyodik Durumlar | 1 | 0 | 0 | 0 |
| Birinci Dereceden İki Bilinmeyenli Denklemler | 2 | 0 | 0 | 0 |
| Mutlak Değer Özellikleri | 1 | 1 | 0 | 100 |
| Üslü İfadeler | 1 | 0 | 1 | 0 |
| Köklü İfadeler | 1 | 0 | 0 | 0 |
| Aralık Kavramı ve Basit Eşitsizlikler | 1 | 0 | 0 | 0 |
| Yüzde, Kar-Zarar Problemleri | 1 | 0 | 1 | 0 |
| Sayı Problemleri | 1 | 0 | 0 | 0 |
| Kesir Problemleri | 1 | 0 | 1 | 0 |
| Yaş Problemleri | 1 | 0 | 0 | 0 |
| Oran ve Orantı | 1 | 0 | 1 | 0 |
| Hareket Problemleri | 1 | 0 | 1 | 0 |
| Grafik Problemleri | 1 | 0 | 0 | 0 |

| | | Soru | Doğru | Yanlış | Boş | Net | Başarı | |
|----------------|---|-----------------------|-------|--------|-----|------|--------|--|
| TYT Fen | | 20 | 0 | 0 | 20 | 0,00 | % 0 | |
| Cevap Anahtarı | B | ADDCCCECCABDEDEDEAEBC | | | | | | |
| Cevaplarınız | | | | | | | | |

| | S | D | Y | B% |
|---|---|---|---|----|
| Fizik | 0 | 0 | 0 | 0 |
| Kütle, Hacim ve Özkütle | 1 | 0 | 0 | 0 |
| Sürtünme Kuvveti | 1 | 0 | 0 | 0 |
| Katı, Sıvı, Gaz Basıncı | 1 | 0 | 0 | 0 |
| Kaldırma Kuvveti | 1 | 0 | 0 | 0 |
| Elektrik Devreleri | 1 | 0 | 0 | 0 |
| Işık Şiddeti, Işık Akısı ve Aydınlanma | 2 | 0 | 0 | 0 |
| Kimya | 0 | 0 | 0 | 0 |
| Atomun Yapısı | 1 | 0 | 0 | 0 |
| Elementlerin Sınıflandırılması | 1 | 0 | 0 | 0 |
| KİMYASAL TÜRLER ARASI ETKİLEŞİMLER | 1 | 0 | 0 | 0 |
| Kimyasal Tepkime Denklemleri | 1 | 0 | 0 | 0 |
| Kimyanın Temel Kanunları / Katlı Oranlar Kanunu | 1 | 0 | 0 | 0 |
| Ayırma ve Saffaştırma Teknikleri | 1 | 0 | 0 | 0 |
| ASİTLER, BAZLAR VE TUZLAR | 1 | 0 | 0 | 0 |
| Biyoloji | 0 | 0 | 0 | 0 |
| Çok Alellilik | 1 | 0 | 0 | 0 |
| Organik Bileşikler | 1 | 0 | 0 | 0 |
| Ekosistemde Madde ve Enerji Akışı | 1 | 0 | 0 | 0 |
| Küçük Moleküllerin Taşınması | 1 | 0 | 0 | 0 |
| CANLILAR DÜNYASI | 1 | 0 | 0 | 0 |
| Mayoz | 1 | 0 | 0 | 0 |

TYT ULTI SERİSİ DENEME - 3 (1.OTURUM)

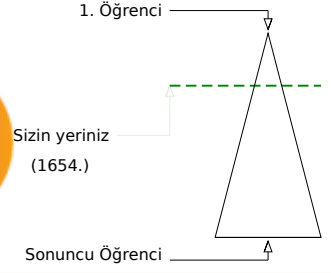
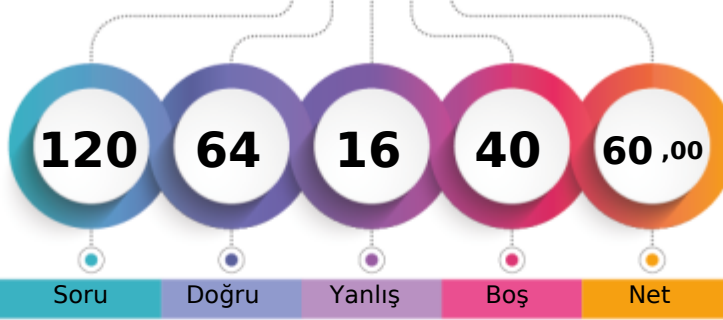

318,903 % 24,77

MANİSA / YUNUSEMRE
KEP AKADEMİ 12.EŞİT AĞIRLIK12 - 12348
ALEYNA YAVUZ

Soru Doğru Yanlış Boş Net

Şube Kurum İlçe İl Genel

Öğrenci Sıra No 13 18 355 378 1654 % 24,77

Sınava Katılan Öğrenci Sayısı 57 85 775 898 6677

| | Soru | Doğru | Yanlış | Boş | Net | Başarı |
|-------------------|-----------|---|----------|----------|--------------|-------------|
| TYT Türkçe | 40 | 35 | 5 | 0 | 33,75 | % 84 |
| Cevap Anahtarı | B | DEBEEAEABEEDACCECCABDDABCDDBCDBDCBADCEB | | | | |
| Cevaplarınız | | bEBaEEABEdEDACCECCABaDABCDDeDCBDCBADCEB | | | | |

| | S | D | Y | B% |
|--|----------|----------|----------|----------|
| Türkçe | 0 | 0 | 0 | 0 |
| Metne Sözcük Yerleştirme | 1 | 1 | 0 | 100 |
| Söz Öbeklerinde Anlam | 1 | 0 | 1 | 0 |
| Sözcükte Anlam | 2 | 1 | 1 | 50 |
| İki Cümleyi Karşılaştırma | 1 | 1 | 0 | 100 |
| Cümleyi Yorumlama ve Açıklama | 1 | 1 | 0 | 100 |
| Parçadaki Cümlelerin İçerik ve Özellikleri | 1 | 1 | 0 | 100 |
| Ses Bilgisi - Karma | 1 | 1 | 0 | 100 |
| Bitişik ve Ayrı Yazılan Kelimeler | 1 | 1 | 0 | 100 |
| Büyük Harflerin Yazılışı | 1 | 1 | 0 | 100 |
| Virgül | 1 | 1 | 0 | 100 |
| Noktalama İşaretleri - Karma | 1 | 1 | 0 | 100 |
| Ad Söylü Sözcükler - Karma | 1 | 0 | 1 | 0 |
| Fiiller - Karma | 1 | 0 | 1 | 0 |
| Cümlelerin Öğeleri - Karma | 1 | 1 | 0 | 100 |
| Düşünceyi Geliştirme Yolları | 1 | 1 | 0 | 100 |
| Paragrafı İkiye Ayırma | 1 | 1 | 0 | 100 |
| Paragrafta Anlatım Akışını Bozan Cümle | 1 | 1 | 0 | 100 |
| Paragrafta Yardımcı Düşünceler | 9 | 9 | 0 | 100 |
| Paragrafta Ana Düşünce (Ana Fikir) | 5 | 5 | 0 | 100 |
| İki Paragrafın Karşılaştırılması | 1 | 1 | 0 | 100 |
| Paragrafta Boş Bırakılan Yerleri Tamamlama | 1 | 0 | 1 | 0 |
| Paragrafın Yorumlanması | 1 | 0 | 1 | 0 |
| Bir Paragrafa Bağlı Çoklu Sorular | 6 | 6 | 0 | 100 |

| | Soru | Doğru | Yanlış | Boş | Net | Başarı |
|----------------------|-----------|--|----------|-----------|--------------|-------------|
| Matematik-1 | 30 | 13 | 1 | 16 | 12,75 | % 43 |
| Geometri | 10 | 0 | 0 | 10 | 0,00 | % 0 |
| TYT Matematik | 40 | 13 | 1 | 26 | 12,75 | % 32 |
| Cevap Anahtarı | B | CEBEBCCDDCCBCDBDCCCAACCDDEADBCBADBCEAAAEBC | | | | |
| Cevaplarınız | | CqBEBBCD CC D C A C B | | | | |

| | S | D | Y | B% |
|---|----------|----------|----------|----------|
| Matematik-1 | 0 | 0 | 0 | 0 |
| Ardışık Sayılar | 2 | 1 | 0 | 50 |
| Rutin Olmayan Problemler | 2 | 2 | 0 | 100 |
| Asal Sayılar ve Aralarında Asal Sayılar | 1 | 1 | 0 | 100 |
| Rasyonel Sayılar | 1 | 0 | 1 | 0 |
| Tek ve Çift Sayılar | 1 | 1 | 0 | 100 |
| Sayı Basamakları | 1 | 1 | 0 | 100 |
| Birinci Dereceden Bir Bilinmeyenli Denklemler | 1 | 1 | 0 | 100 |
| Periyodik Durumlar | 1 | 0 | 0 | 0 |
| Birinci Dereceden İki Bilinmeyenli Denklemler | 2 | 1 | 0 | 50 |
| Mutlak Değer Özellikleri | 1 | 1 | 0 | 100 |
| Üslü İfadeler | 1 | 0 | 0 | 0 |
| Köklü İfadeler | 1 | 0 | 0 | 0 |
| Aralık Kavramı ve Basit Eşitsizlikler | 1 | 0 | 0 | 0 |
| Yüzde, Kar-Zarar Problemleri | 1 | 0 | 0 | 0 |
| Sayı Problemleri | 1 | 1 | 0 | 100 |
| Kesir Problemleri | 1 | 0 | 0 | 0 |
| Yaş Problemleri | 1 | 1 | 0 | 100 |
| Oran ve Orantı | 1 | 0 | 0 | 0 |
| Hareket Problemleri | 1 | 0 | 0 | 0 |
| Grafik Problemleri | 1 | 1 | 0 | 100 |

| | Soru | Doğru | Yanlış | Boş | Net | Başarı |
|------------------------|-----------|--------------------------|----------|----------|--------------|-------------|
| Tarih-1 | 5 | 3 | 2 | 0 | 2,50 | % 50 |
| Coğrafya-1 | 5 | 3 | 2 | 0 | 2,50 | % 50 |
| Felsefe | 5 | 3 | 2 | 0 | 2,50 | % 50 |
| Din Kült. ve Ahl. Bil. | 5 | 4 | 1 | 0 | 3,75 | % 75 |
| Felsefe (Seçmeli) | 5 | 0 | 0 | 5 | 0,00 | % 0 |
| TYT Sosyal | 20 | 13 | 7 | 0 | 11,25 | % 56 |
| Cevap Anahtarı | B | BBDCEABCDEBBCCBCCDAEBBCA | | | | |
| Cevaplarınız | | eBDCdABdceBBabCCbDdA | | | | |

| | S | D | Y | B% |
|--|----------|----------|----------|----------|
| Tarih-1 | 0 | 0 | 0 | 0 |
| Boylardan Devlete | 1 | 1 | 0 | 100 |
| Anadolu'nun İlk Fatihleri | 1 | 1 | 0 | 100 |
| 1453-1595 Yılları Arasındaki Başlıca Siyasi Gelişmeler | 1 | 0 | 1 | 0 |
| Fetih ve Fatih | 1 | 0 | 1 | 0 |
| İslam Dünyası Liderliği | 1 | 0 | 1 | 0 |
| Mudanya'dan Lozan'a | 1 | 0 | 1 | 0 |
| Türk İnkılabı ve Atatürk İnkılabı | 1 | 1 | 0 | 100 |
| Coğrafya-1 | 0 | 0 | 0 | 0 |
| Coğrafi Koordinat Sistemi / Paralel, Enlem ve Enlem Etkisi | 1 | 0 | 1 | 0 |
| Dış Kuvvetler | 1 | 0 | 1 | 0 |
| Nüfus Piramitleri | 1 | 1 | 0 | 100 |
| Bölge ve Bölge Türleri | 1 | 1 | 0 | 100 |
| Afetlerin Dağılışı ve Afetlerden Korunma Yolları | 1 | 1 | 0 | 100 |
| Felsefe | 0 | 0 | 0 | 0 |
| Felsefenin Ortaya Çıkışı | 1 | 0 | 1 | 0 |
| Bilgi Felsefesi | 1 | 0 | 1 | 0 |
| Ahlak Felsefesi | 1 | 1 | 0 | 100 |
| Siyaset Felsefesi | 1 | 1 | 0 | 100 |
| 18. Yüzyıl - 19. Yüzyıl Filozoflarının Felsefi Görüşleri | 1 | 1 | 0 | 100 |
| Din Kült. ve Ahl. Bil. | 0 | 0 | 0 | 0 |
| Bilgi ve İnanç | 1 | 0 | 1 | 0 |

| | Soru | Doğru | Yanlış | Boş | Net | Başarı |
|----------------|-----------|------------------------|----------|-----------|-------------|-------------|
| Fizik | 7 | 0 | 0 | 7 | 0,00 | % 0 |
| Kimya | 7 | 2 | 3 | 2 | 1,25 | % 18 |
| Biyoloji | 6 | 1 | 0 | 5 | 1,00 | % 17 |
| TYT Fen | 20 | 3 | 3 | 14 | 2,25 | % 11 |
| Cevap Anahtarı | B | ADDCCCECCABDEDEDEDAEBC | | | | |
| Cevaplarınız | | ebd ED E | | | | |

| | S | D | Y | B% |
|---|----------|----------|----------|----------|
| Fizik | 0 | 0 | 0 | 0 |
| Kütle, Hacim ve Özkütle | 1 | 0 | 0 | 0 |
| Sürtünme Kuvveti | 1 | 0 | 0 | 0 |
| Katı, Sıvı, Gaz Basıncı | 1 | 0 | 0 | 0 |
| Kaldırma Kuvveti | 1 | 0 | 0 | 0 |
| Elektrik Devreleri | 1 | 0 | 0 | 0 |
| Işık Şiddeti, Işık Akısı ve Aydınlanma | 2 | 0 | 0 | 0 |
| Kimya | 0 | 0 | 0 | 0 |
| Atomun Yapısı | 1 | 1 | 0 | 100 |
| Elementlerin Sınıflandırılması | 1 | 1 | 0 | 100 |
| KİMYASAL TÜRLER ARASI ETKİLEŞİMLER | 1 | 0 | 0 | 0 |
| Kimyasal Tepkime Denklemleri | 1 | 0 | 1 | 0 |
| Kimyanın Temel Kanunları / Katlı Oranlar Kanunu | 1 | 0 | 1 | 0 |
| Ayırma ve Safılaştırma Teknikleri | 1 | 0 | 1 | 0 |
| ASİTLER, BAZLAR VE TUZLAR | 1 | 0 | 0 | 0 |
| Biyoloji | 0 | 0 | 0 | 0 |
| Çok Alellilik | 1 | 0 | 0 | 0 |
| Organik Bileşikler | 1 | 0 | 0 | 0 |
| Ekosistemde Madde ve Enerji Akışı | 1 | 0 | 0 | 0 |
| Küçük Moleküllerin Taşınması | 1 | 1 | 0 | 100 |
| CANLILAR DÜNYASI | 1 | 0 | 0 | 0 |
| Mayoz | 1 | 0 | 0 | 0 |

TYT ULTI SERİSİ DENEME - 3 (1.OTURUM)



390,368

% 5,60

MANİSA / YUNUSEMRE
KEP AKADEMİ 12.EŞİT AĞIRLIK

12 - 12097
ALİ EGE YÖZDEMİR

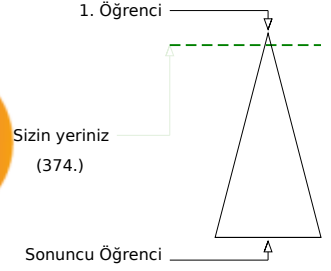
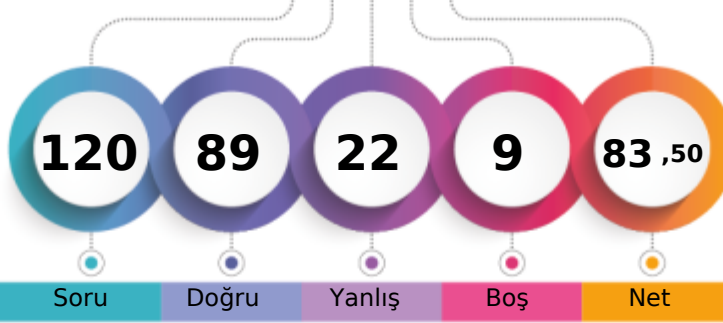

Soru Doğru Yanlış Boş Net

Şube Kurum İlçe İl Genel

Öğrenci Sıra No 3 4 119 123 374 % 5,60

Sınava Katılan Öğrenci Sayısı 57 85 775 898 6677

| | | Soru | Doğru | Yanlış | Boş | Net | Başarı |
|-------------------|---|---|-------|--------|-----|-------|--------|
| TYT Türkçe | | 40 | 33 | 7 | 0 | 31,25 | % 78 |
| Cevap Anahtarı | A | BEDEAEEDACBEEEDCBCECCABDDABCDDBDCBDADCBCE | | | | | |
| Cevaplarınız | | BEC EAEcDACBEdeBcBCECCABDDABCDDeDCeDAcCBE | | | | | |

| | S | D | Y | B% |
|--|---|---|---|-----|
| Türkçe | 0 | 0 | 0 | 0 |
| Metne Sözcük Yerleştirme | 1 | 1 | 0 | 100 |
| Söz Öbeklerinde Anlam | 1 | 1 | 0 | 100 |
| Sözcükte Anlam | 2 | 1 | 1 | 50 |
| İki Cümleyi Karşılaştırma | 1 | 1 | 0 | 100 |
| Cümleyi Yorumlama ve Açıklama | 1 | 1 | 0 | 100 |
| Parçadaki Cümlelerin İçerik ve Özellikleri | 1 | 0 | 1 | 0 |
| Ses Bilgisi - Karma | 1 | 1 | 0 | 100 |
| Bitişik ve Ayrı Yazılan Kelimeler | 1 | 1 | 0 | 100 |
| Büyük Harflerin Yazılışı | 1 | 1 | 0 | 100 |
| Virgül | 1 | 1 | 0 | 100 |
| Noktalama İşaretleri - Karma | 1 | 1 | 0 | 100 |
| Ad Söylü Sözcükler - Karma | 1 | 0 | 1 | 0 |
| Fiiller - Karma | 1 | 0 | 1 | 0 |
| Cümlelerin Öğeleri - Karma | 1 | 1 | 0 | 100 |
| Düşünceyi Geliştirme Yolları | 1 | 0 | 1 | 0 |
| Paragrafı İkiye Ayırma | 1 | 1 | 0 | 100 |
| Paragrafta Anlatım Akışını Bozan Cümle | 1 | 1 | 0 | 100 |
| Paragrafta Yardımcı Düşünceler | 9 | 8 | 1 | 89 |
| Paragrafta Ana Düşünce (Ana Fikir) | 5 | 5 | 0 | 100 |
| İki Paragrafın Karşılaştırılması | 1 | 1 | 0 | 100 |
| Paragrafta Boş Bırakılan Yerleri Tamamlama | 1 | 1 | 0 | 100 |
| Paragrafın Yorumlanması | 1 | 0 | 1 | 0 |
| Bir Paragrafa Bağlı Çoklu Sorular | 6 | 5 | 1 | 83 |

| | | Soru | Doğru | Yanlış | Boş | Net | Başarı |
|----------------------|---|--|-------|--------|-----|-------|--------|
| Matematik-1 | | 30 | 27 | 1 | 2 | 26,75 | % 89 |
| Geometri | | 10 | 7 | 2 | 1 | 6,50 | % 65 |
| TYT Matematik | | 40 | 34 | 3 | 3 | 33,25 | % 83 |
| Cevap Anahtarı | A | CDDCEBEBBCBCCBDCDCCCAACCDDEADAEBADDBCEAA | | | | | |
| Cevaplarınız | | CDDCEBE BCBCCBCaBDCCCAACCDDE DAEa DBCEAc | | | | | |

| | S | D | Y | B% |
|---|---|---|---|-----|
| Matematik-1 | 0 | 0 | 0 | 0 |
| Ardışık Sayılar | 2 | 2 | 0 | 100 |
| Rutin Olmayan Problemler | 2 | 2 | 0 | 100 |
| Asal Sayılar ve Aralarında Asal Sayılar | 1 | 1 | 0 | 100 |
| Rasyonel Sayılar | 1 | 1 | 0 | 100 |
| Tek ve Çift Sayılar | 1 | 1 | 0 | 100 |
| Sayı Basamakları | 1 | 1 | 0 | 100 |
| Birinci Dereceden Bir Bilinmeyenli Denklemler | 1 | 0 | 0 | 0 |
| Periyodik Durumlar | 1 | 1 | 0 | 100 |
| Birinci Dereceden İki Bilinmeyenli Denklemler | 2 | 2 | 0 | 100 |
| Mutlak Değer Özellikleri | 1 | 1 | 0 | 100 |
| Üslü İfadeler | 1 | 1 | 0 | 100 |
| Köklü İfadeler | 1 | 1 | 0 | 100 |
| Aralık Kavramı ve Basit Eşitsizlikler | 1 | 0 | 1 | 0 |
| Yüzde, Kar-Zarar Problemleri | 1 | 1 | 0 | 100 |
| Sayı Problemleri | 1 | 1 | 0 | 100 |
| Kesir Problemleri | 1 | 1 | 0 | 100 |
| Yaş Problemleri | 1 | 1 | 0 | 100 |
| Oran ve Orantı | 1 | 1 | 0 | 100 |
| Hareket Problemleri | 1 | 1 | 0 | 100 |
| Grafik Problemleri | 1 | 1 | 0 | 100 |

| | | Soru | Doğru | Yanlış | Boş | Net | Başarı |
|------------------------|---|--------------------------|-------|--------|-----|-------|--------|
| Tarih-1 | | 5 | 4 | 1 | 0 | 3,75 | % 75 |
| Coğrafya-1 | | 5 | 3 | 2 | 0 | 2,50 | % 50 |
| Felsefe | | 5 | 3 | 2 | 0 | 2,50 | % 50 |
| Din Kült. ve Ahl. Bil. | | 5 | 4 | 1 | 0 | 3,75 | % 75 |
| Felsefe (Seçmeli) | | 5 | 0 | 0 | 5 | 0,00 | % 0 |
| TYT Sosyal | | 20 | 14 | 6 | 0 | 12,50 | % 63 |
| Cevap Anahtarı | A | DCEBBDCEABDCBCCDACBBAEAB | | | | | |
| Cevaplarınız | | DCcBBcCdABdDaBBCCAdB | | | | | |

| | S | D | Y | B% |
|--|---|---|---|-----|
| Tarih-1 | 0 | 0 | 0 | 0 |
| Boylardan Devlete | 1 | 1 | 0 | 100 |
| Anadolu'nun İlk Fatihleri | 1 | 1 | 0 | 100 |
| 1453-1595 Yılları Arasındaki Başlıca Siyasi Gelişmeler | 1 | 0 | 1 | 0 |
| Fetih ve Fatih | 1 | 0 | 1 | 0 |
| İslam Dünyası Liderliği | 1 | 0 | 1 | 0 |
| Mudanya'dan Lozan'a | 1 | 1 | 0 | 100 |
| Türk İnkılabı ve Atatürk İnkılabı | 1 | 1 | 0 | 100 |
| Coğrafya-1 | 0 | 0 | 0 | 0 |
| Coğrafi Koordinat Sistemi / Paralel, Enlem ve Enlem Etkisi | 1 | 0 | 1 | 0 |
| Dış Kuvvetler | 1 | 1 | 0 | 100 |
| Nüfus Piramitleri | 1 | 0 | 1 | 0 |
| Bölge ve Bölge Türleri | 1 | 1 | 0 | 100 |
| Afetlerin Dağılışı ve Afetlerden Korunma Yolları | 1 | 1 | 0 | 100 |
| Felsefe | 0 | 0 | 0 | 0 |
| Felsefenin Ortaya Çıkışı | 1 | 0 | 1 | 0 |
| Bilgi Felsefesi | 1 | 1 | 0 | 100 |
| Ahlak Felsefesi | 1 | 0 | 1 | 0 |
| Siyaset Felsefesi | 1 | 1 | 0 | 100 |
| 18. Yüzyıl - 19. Yüzyıl Filozoflarının Felsefi Görüşleri | 1 | 1 | 0 | 100 |
| Din Kült. ve Ahl. Bil. | 0 | 0 | 0 | 0 |
| Bilgi ve İnanç | 1 | 1 | 0 | 100 |

| | | Soru | Doğru | Yanlış | Boş | Net | Başarı |
|----------------|---|------------------------|-------|--------|-----|-------|--------|
| Fizik | | 7 | 5 | 2 | 0 | 4,50 | % 64 |
| Kimya | | 7 | 3 | 1 | 3 | 2,75 | % 39 |
| Biyoloji | | 6 | 0 | 3 | 3 | -0,75 | % 0 |
| TYT Fen | | 20 | 8 | 6 | 6 | 6,50 | % 33 |
| Cevap Anahtarı | A | CECADDCCEDDCABDEBCEDEA | | | | | |
| Cevaplarınız | | dcCADDCEd bB ec d | | | | | |

| | S | D | Y | B% |
|---|---|---|---|-----|
| Fizik | 0 | 0 | 0 | 0 |
| Kütle, Hacim ve Özkütle | 1 | 0 | 1 | 0 |
| Sürtünme Kuvveti | 1 | 0 | 1 | 0 |
| Katı, Sıvı, Gaz Basıncı | 1 | 1 | 0 | 100 |
| Kaldırma Kuvveti | 1 | 1 | 0 | 100 |
| Elektrik Devreleri | 1 | 1 | 0 | 100 |
| Işık Şiddeti, Işık Akısı ve Aydınlanma | 2 | 2 | 0 | 100 |
| Kimya | 0 | 0 | 0 | 0 |
| Atomun Yapısı | 1 | 1 | 0 | 100 |
| Elementlerin Sınıflandırılması | 1 | 1 | 0 | 100 |
| KİMYASAL TÜRLER ARASI ETKİLEŞİMLER | 1 | 0 | 0 | 0 |
| Kimyasal Tepkime Denklemleri | 1 | 0 | 0 | 0 |
| Kimyanın Temel Kanunları / Katlı Oranlar Kanunu | 1 | 0 | 1 | 0 |
| Ayırma ve Safaştırma Teknikleri | 1 | 1 | 0 | 100 |
| ASİTLER, BAZLAR VE TUZLAR | 1 | 0 | 0 | 0 |
| Biyoloji | 0 | 0 | 0 | 0 |
| Çok Alellilik | 1 | 0 | 0 | 0 |
| Organik Bileşikler | 1 | 0 | 0 | 0 |
| Ekosistemde Madde ve Enerji Akışı | 1 | 0 | 1 | 0 |
| Küçük Moleküllerin Taşınması | 1 | 0 | 1 | 0 |
| CANLILAR DÜNYASI | 1 | 0 | 0 | 0 |
| Mayoz | 1 | 0 | 1 | 0 |

TYT ULTI SERİSİ DENEME - 3 (1.OTURUM)

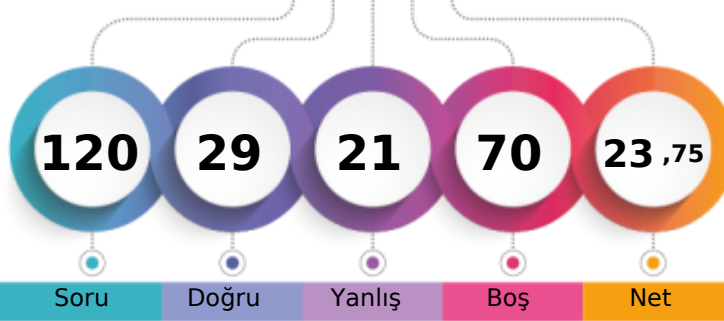

211,483 % 74,39

MANİSA / YUNUSEMRE
KEP AKADEMİ 12.EŞİT AĞIRLIK12 - 12340
ALİRIZA TILKAT

1. Öğrenci

Sizin yeriniz
(4967.)

Sonuncu Öğrenci

Soru Doğru Yanlış Boş Net

Şube Kurum İlçe İl Genel

Öğrenci Sıra No 47 72 695 794 4967 % 74,39

Sınava Katılan Öğrenci Sayısı 57 85 775 898 6677

| | Soru | Doğru | Yanlış | Boş | Net | Başarı |
|-------------------|--|-----------|-----------|----------|--------------|-------------|
| TYT Türkçe | 40 | 20 | 11 | 9 | 17,25 | % 43 |
| Cevap Anahtarı | B DEBEEAEEDACCECCABDDABCDDBDCBDCBADCEB | | | | | |
| Cevaplarınız | a BbEE c E CEbaABbDABCDbeDd CeADCDEe | | | | | |

| | S | D | Y | B% |
|--|----------|----------|----------|----------|
| Türkçe | 0 | 0 | 0 | 0 |
| Metne Sözcük Yerleştirme | 1 | 1 | 0 | 100 |
| Söz Öbeklerinde Anlam | 1 | 0 | 1 | 0 |
| Sözcükte Anlam | 2 | 0 | 1 | 0 |
| İki Cümleyi Karşılaştırma | 1 | 0 | 0 | 0 |
| Cümleyi Yorumlama ve Açıklama | 1 | 1 | 0 | 100 |
| Parçadaki Cümlelerin İçerik ve Özellikleri | 1 | 1 | 0 | 100 |
| Ses Bilgisi - Karma | 1 | 0 | 0 | 0 |
| Bitişik ve Ayrı Yazılan Kelimeler | 1 | 0 | 0 | 0 |
| Büyük Harflerin Yazılışı | 1 | 0 | 0 | 0 |
| Virgül | 1 | 0 | 0 | 0 |
| Noktalamla İşaretleri - Karma | 1 | 0 | 1 | 0 |
| Ad Söylü Sözcükler - Karma | 1 | 0 | 0 | 0 |
| Fiiller - Karma | 1 | 0 | 0 | 0 |
| Cümlelerin Öğeleri - Karma | 1 | 1 | 0 | 100 |
| Düşünceyi Geliştirme Yolları | 1 | 0 | 0 | 0 |
| Paragrafı İkiye Ayırma | 1 | 1 | 0 | 100 |
| Paragrafta Anlatım Akışını Bozan Cümle | 1 | 0 | 1 | 0 |
| Paragrafta Yardımcı Düşünceler | 9 | 7 | 1 | 78 |
| Paragrafta Ana Düşünce (Ana Fikir) | 5 | 3 | 2 | 60 |
| İki Paragrafın Karşılaştırılması | 1 | 0 | 1 | 0 |
| Paragrafta Boş Bırakılan Yerleri Tamamlama | 1 | 0 | 1 | 0 |
| Paragrafın Yorumlanması | 1 | 0 | 1 | 0 |
| Bir Paragrafa Bağlı Çoklu Sorular | 6 | 5 | 1 | 83 |

| | Soru | Doğru | Yanlış | Boş | Net | Başarı |
|------------------------|-----------------------------|----------|----------|----------|-------------|-------------|
| Tarih-1 | 5 | 3 | 2 | 0 | 2,50 | % 50 |
| Coğrafya-1 | 5 | 2 | 2 | 1 | 1,50 | % 30 |
| Felsefe | 5 | 1 | 2 | 2 | 0,50 | % 10 |
| Din Küll. ve Ahl. Bil. | 5 | 3 | 1 | 1 | 2,75 | % 55 |
| Felsefe (Seçmeli) | 5 | 0 | 0 | 5 | 0,00 | % 0 |
| TYT Sosyal | 20 | 9 | 7 | 4 | 7,25 | % 36 |
| Cevap Anahtarı | B BBDCEABCDEBBCCDCBCDAEBBCA | | | | | |
| Cevaplarınız | BBcbEABe c c Dd BeDA | | | | | |

| | S | D | Y | B% |
|--|----------|----------|----------|----------|
| Tarih-1 | 0 | 0 | 0 | 0 |
| Boylardan Devlete | 1 | 0 | 1 | 0 |
| Anadolu'nun İlk Fatihleri | 1 | 0 | 1 | 0 |
| 1453-1595 Yılları Arasındaki Başlıca Siyasi Gelişmeler | 1 | 1 | 0 | 100 |
| Feth ve Fatih | 1 | 1 | 0 | 100 |
| İslam Dünyası Liderliği | 1 | 1 | 0 | 100 |
| Mudanya'dan Lozan'a | 1 | 1 | 0 | 100 |
| Türk İnkılabı ve Atatürk İnkılabı | 1 | 1 | 0 | 100 |
| Coğrafya-1 | 0 | 0 | 0 | 0 |
| Coğrafi Koordinat Sistemi / Paralel, Enlem ve Enlem Etkisi | 1 | 0 | 0 | 0 |
| Dış Kuvvetler | 1 | 0 | 1 | 0 |
| Nüfus Piramitleri | 1 | 0 | 1 | 0 |
| Bölge ve Bölge Türleri | 1 | 1 | 0 | 100 |
| Afetlerin Dağılışı ve Afetlerden Korunma Yolları | 1 | 1 | 0 | 100 |
| Felsefe | 0 | 0 | 0 | 0 |
| Felsefenin Ortaya Çıkışı | 1 | 0 | 0 | 0 |
| Bilgi Felsefesi | 1 | 1 | 0 | 100 |
| Ahlak Felsefesi | 1 | 0 | 1 | 0 |
| Siyaset Felsefesi | 1 | 0 | 0 | 0 |
| 18. Yüzyıl - 19. Yüzyıl Filozoflarının Felsefi Görüşleri | 1 | 0 | 1 | 0 |
| Din Küll. ve Ahl. Bil. | 0 | 0 | 0 | 0 |
| Bilgi ve İnanç | 1 | 0 | 1 | 0 |

| | Soru | Doğru | Yanlış | Boş | Net | Başarı |
|----------------------|---|----------|----------|-----------|--------------|------------|
| Matematik-1 | 30 | 0 | 3 | 27 | -0,75 | % 0 |
| Geometri | 10 | 0 | 0 | 10 | 0,00 | % 0 |
| TYT Matematik | 40 | 0 | 3 | 37 | -0,75 | % 0 |
| Cevap Anahtarı | B CEbEBCCDDCCBCDBDCCCAACCCDEADBCBADBCEAAAEb | | | | | |
| Cevaplarınız | c a a | | | | | |

| | S | D | Y | B% |
|---|----------|----------|----------|----------|
| Matematik-1 | 0 | 0 | 0 | 0 |
| Ardışık Sayılar | 2 | 0 | 1 | 0 |
| Rutin Olmayan Problemler | 2 | 0 | 0 | 0 |
| Asal Sayılar ve Aralarında Asal Sayılar | 1 | 0 | 0 | 0 |
| Rasyonel Sayılar | 1 | 0 | 0 | 0 |
| Tek ve Çift Sayılar | 1 | 0 | 1 | 0 |
| Sayı Basamakları | 1 | 0 | 0 | 0 |
| Birinci Dereceden Bir Bilinmeyenli Denklemler | 1 | 0 | 0 | 0 |
| Periyodik Durumlar | 1 | 0 | 0 | 0 |
| Birinci Dereceden İki Bilinmeyenli Denklemler | 2 | 0 | 0 | 0 |
| Mutlak Değer Özellikleri | 1 | 0 | 0 | 0 |
| Üslü İfadeler | 1 | 0 | 0 | 0 |
| Köklü İfadeler | 1 | 0 | 0 | 0 |
| Aralık Kavramı ve Basit Eşitsizlikler | 1 | 0 | 0 | 0 |
| Yüzde, Kar-Zarar Problemleri | 1 | 0 | 0 | 0 |
| Sayı Problemleri | 1 | 0 | 0 | 0 |
| Kesir Problemleri | 1 | 0 | 0 | 0 |
| Yaş Problemleri | 1 | 0 | 0 | 0 |
| Oran ve Orantı | 1 | 0 | 0 | 0 |
| Hareket Problemleri | 1 | 0 | 0 | 0 |
| Grafik Problemleri | 1 | 0 | 0 | 0 |

| | Soru | Doğru | Yanlış | Boş | Net | Başarı |
|----------------|------------------------|----------|----------|-----------|-------------|------------|
| TYT Fen | 20 | 0 | 0 | 20 | 0,00 | % 0 |
| Cevap Anahtarı | B ADDCCECCABDEDEDEAEBC | | | | | |
| Cevaplarınız | | | | | | |

| | S | D | Y | B% |
|---|----------|----------|----------|----------|
| Fizik | 0 | 0 | 0 | 0 |
| Kütle, Hacim ve Özkütle | 1 | 0 | 0 | 0 |
| Sürtünme Kuvveti | 1 | 0 | 0 | 0 |
| Katı, Sıvı, Gaz Basıncı | 1 | 0 | 0 | 0 |
| Kaldırma Kuvveti | 1 | 0 | 0 | 0 |
| Elektrik Devreleri | 1 | 0 | 0 | 0 |
| Işık Şiddeti, Işık Akısı ve Aydınlanma | 2 | 0 | 0 | 0 |
| Kimya | 0 | 0 | 0 | 0 |
| Atomun Yapısı | 1 | 0 | 0 | 0 |
| Elementlerin Sınıflandırılması | 1 | 0 | 0 | 0 |
| KİMYASAL TÜRLER ARASI ETKİLEŞİMLER | 1 | 0 | 0 | 0 |
| Kimyasal Tepkime Denklemleri | 1 | 0 | 0 | 0 |
| Kimyanın Temel Kanunları / Katlı Oranlar Kanunu | 1 | 0 | 0 | 0 |
| Ayırma ve Saffaştırma Teknikleri | 1 | 0 | 0 | 0 |
| ASİTLER, BAZLAR VE TUZLAR | 1 | 0 | 0 | 0 |
| Biyoloji | 0 | 0 | 0 | 0 |
| Çok Alellilik | 1 | 0 | 0 | 0 |
| Organik Bileşikler | 1 | 0 | 0 | 0 |
| Ekosistemde Madde ve Enerji Akışı | 1 | 0 | 0 | 0 |
| Küçük Moleküllerin Taşınması | 1 | 0 | 0 | 0 |
| CANLILAR DÜNYASI | 1 | 0 | 0 | 0 |
| Mayoz | 1 | 0 | 0 | 0 |

TYT ULTI SERİSİ DENEME - 3 (1.OTURUM)



235,390 % 63,56

MANİSA / YUNUSEMRE
KEP AKADEMİ 12.EŞİT AĞIRLIK

12 - 12294
ARDA GÜL

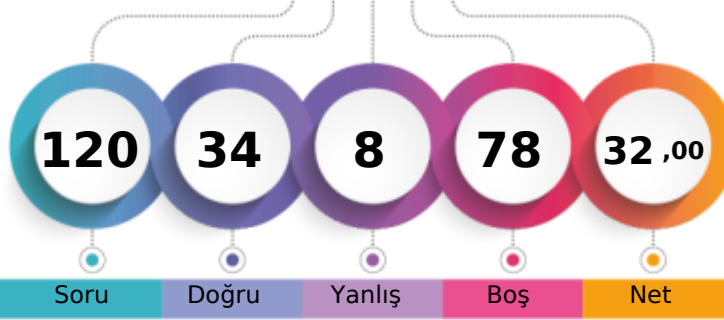

1. Öğrenci

Sizin yeriniz
(4244.)

Sonuncu Öğrenci

Soru Doğru Yanlış Boş Net

Şube Kurum İlçe İl Genel

Öğrenci Sıra No 41 64 643 728 4244 % 63,56

Sınava Katılan Öğrenci Sayısı 57 85 775 898 6677

| | | Soru | Doğru | Yanlış | Boş | Net | Başarı |
|-------------------|---|---|-------|--------|-----|-------|--------|
| TYT Türkçe | | 40 | 26 | 4 | 10 | 25,00 | % 63 |
| Cevap Anahtarı | A | BEDEAEEDACBEEEDCBCECCABDDABCDDBDCBDADCB | | | | | |
| Cevaplarınız | | BEbE ED eE CBCEbCABDD BC DBDe DADCB | | | | | |

| | S | D | Y | B% |
|--|---|---|---|-----|
| Türkçe | 0 | 0 | 0 | 0 |
| Metne Sözcük Yerleştirme | 1 | 1 | 0 | 100 |
| Söz Öbeklerinde Anlam | 1 | 1 | 0 | 100 |
| Sözcükte Anlam | 2 | 1 | 1 | 50 |
| İki Cümleyi Karşılaştırma | 1 | 0 | 0 | 0 |
| Cümleli Yorumlama ve Açıklama | 1 | 0 | 0 | 0 |
| Parçadaki Cümlelerin İçerik ve Özellikleri | 1 | 1 | 0 | 100 |
| Ses Bilgisi - Karma | 1 | 1 | 0 | 100 |
| Bitişik ve Ayrı Yazılan Kelimeler | 1 | 0 | 0 | 0 |
| Büyük Harflerin Yazılışı | 1 | 0 | 0 | 0 |
| Virgül | 1 | 0 | 1 | 0 |
| Noktalama İşaretleri - Karma | 1 | 1 | 0 | 100 |
| Ad Söylü Sözcükler - Karma | 1 | 0 | 0 | 0 |
| Fiiller - Karma | 1 | 0 | 0 | 0 |
| Cümlelerin Öğeleri - Karma | 1 | 0 | 0 | 0 |
| Düşünceyi Geliştirme Yolları | 1 | 0 | 0 | 0 |
| Paragrafı İkiye Ayırma | 1 | 1 | 0 | 100 |
| Paragrafta Anlatım Akışını Bozan Cümle | 1 | 1 | 0 | 100 |
| Paragrafta Yardımcı Düşünceler | 9 | 5 | 1 | 56 |
| Paragrafta Ana Düşünce (Ana Fikir) | 5 | 4 | 1 | 80 |
| İki Paragrafın Karşılaştırılması | 1 | 1 | 0 | 100 |
| Paragrafta Boş Bırakılan Yerleri Tamamlama | 1 | 1 | 0 | 100 |
| Paragrafın Yorumlanması | 1 | 1 | 0 | 100 |
| Bir Paragrafa Bağlı Çoklu Sorular | 6 | 6 | 0 | 100 |

| | | Soru | Doğru | Yanlış | Boş | Net | Başarı |
|----------------------|---|--|-------|--------|-----|------|--------|
| TYT Matematik | | 40 | 0 | 0 | 40 | 0,00 | % 0 |
| Cevap Anahtarı | A | CDDCEBEBBCCBCCBCBDCDCCCAACCCDEADAEBADBCAEA | | | | | |
| Cevaplarınız | | | | | | | |

| | S | D | Y | B% |
|---|---|---|---|----|
| Matematik-1 | 0 | 0 | 0 | 0 |
| Ardışık Sayılar | 2 | 0 | 0 | 0 |
| Rutin Olmayan Problemler | 2 | 0 | 0 | 0 |
| Asal Sayılar ve Aralarında Asal Sayılar | 1 | 0 | 0 | 0 |
| Rasyonel Sayılar | 1 | 0 | 0 | 0 |
| Tek ve Çift Sayılar | 1 | 0 | 0 | 0 |
| Sayı Basamakları | 1 | 0 | 0 | 0 |
| Birinci Dereceden Bir Bilinmeyenli Denklemler | 1 | 0 | 0 | 0 |
| Periyodik Durumlar | 1 | 0 | 0 | 0 |
| Birinci Dereceden İki Bilinmeyenli Denklemler | 2 | 0 | 0 | 0 |
| Mutlak Değer Özellikleri | 1 | 0 | 0 | 0 |
| Üslü İfadeler | 1 | 0 | 0 | 0 |
| Kökü İfadeler | 1 | 0 | 0 | 0 |
| Aralık Kavramı ve Basit Eşitsizlikler | 1 | 0 | 0 | 0 |
| Yüzde, Kar-Zarar Problemleri | 1 | 0 | 0 | 0 |
| Sayı Problemleri | 1 | 0 | 0 | 0 |
| Kesir Problemleri | 1 | 0 | 0 | 0 |
| Yaş Problemleri | 1 | 0 | 0 | 0 |
| Oran ve Orantı | 1 | 0 | 0 | 0 |
| Hareket Problemleri | 1 | 0 | 0 | 0 |
| Grafik Problemleri | 1 | 0 | 0 | 0 |
| Küme Kavramı ve Kümelerde İşlemler | 1 | 0 | 0 | 0 |
| Koşullu Önerme ve İki Yönlü Koşullu Önerme | 1 | 0 | 0 | 0 |
| Fonksiyonlarda Bileşke İşlemi | 1 | 0 | 0 | 0 |
| Polinomlarda Bölme İşlemi ve Bölme İşleminde Kalanı Bulma | 1 | 0 | 0 | 0 |

| | | Soru | Doğru | Yanlış | Boş | Net | Başarı |
|-------------------------------|---|-------------------------|-------|--------|-----|------|--------|
| Tarih-1 | | 5 | 3 | 2 | 0 | 2,50 | % 50 |
| Coğrafya-1 | | 5 | 2 | 1 | 2 | 1,75 | % 35 |
| Felsefe | | 5 | 1 | 1 | 3 | 0,75 | % 15 |
| Din Kült. ve Ahl. Bil. | | 5 | 2 | 0 | 3 | 2,00 | % 40 |
| Felsefe (Seçmeli) | | 5 | 0 | 0 | 5 | 0,00 | % 0 |
| TYT Sosyal | | 20 | 8 | 4 | 8 | 7,00 | % 35 |
| Cevap Anahtarı | A | DCEBBDCEABDCBCCDACBBAEB | | | | | |
| Cevaplarınız | | cCbBB cABbD D B | | | | | |

| | S | D | Y | B% |
|--|---|---|---|-----|
| Tarih-1 | 0 | 0 | 0 | 0 |
| Boylardan Devlete | 1 | 0 | 1 | 0 |
| Anadolu'nun İlk Fatihleri | 1 | 1 | 0 | 100 |
| 1453-1595 Yılları Arasındaki Başlıca Siyasi Gelişmeler | 1 | 0 | 1 | 0 |
| Feth ve Fatih | 1 | 0 | 1 | 0 |
| İslam Dünyası Liderliği | 1 | 0 | 1 | 0 |
| Mudanya'dan Lozan'a | 1 | 1 | 0 | 100 |
| Türk İnkılabı ve Atatürk İnkılabı | 1 | 1 | 0 | 100 |
| Coğrafya-1 | 0 | 0 | 0 | 0 |
| Coğrafi Koordinat Sistemi / Paralel, Enlem ve Enlem Etkisi | 1 | 0 | 0 | 0 |
| Dış Kuvvetler | 1 | 0 | 0 | 0 |
| Nüfus Piramitleri | 1 | 0 | 1 | 0 |
| Bölge ve Bölge Türleri | 1 | 1 | 0 | 100 |
| Afetlerin Dağılışı ve Afetlerden Korunma Yolları | 1 | 1 | 0 | 100 |
| Felsefe | 0 | 0 | 0 | 0 |
| Felsefenin Ortaya Çıkışı | 1 | 0 | 1 | 0 |
| Bilgi Felsefesi | 1 | 1 | 0 | 100 |
| Ahlak Felsefesi | 1 | 0 | 0 | 0 |
| Siyaset Felsefesi | 1 | 0 | 0 | 0 |
| 18. Yüzyıl - 19. Yüzyıl Filozoflarının Felsefi Görüşleri | 1 | 0 | 0 | 0 |
| Din Kült. ve Ahl. Bil. | 0 | 0 | 0 | 0 |
| Bilgi ve İnanç | 1 | 0 | 0 | 0 |

| | | Soru | Doğru | Yanlış | Boş | Net | Başarı |
|----------------|---|----------------------|-------|--------|-----|------|--------|
| TYT Fen | | 20 | 0 | 0 | 20 | 0,00 | % 0 |
| Cevap Anahtarı | A | CECADDCEDDCABDEBCEDA | | | | | |
| Cevaplarınız | | | | | | | |

| | S | D | Y | B% |
|---|---|---|---|----|
| Fizik | 0 | 0 | 0 | 0 |
| Kütle, Hacim ve Özkütle | 1 | 0 | 0 | 0 |
| Sürtünme Kuvveti | 1 | 0 | 0 | 0 |
| Katı, Sıvı, Gaz Basıncı | 1 | 0 | 0 | 0 |
| Kaldırma Kuvveti | 1 | 0 | 0 | 0 |
| Elektrik Devreleri | 1 | 0 | 0 | 0 |
| Işık Şiddeti, Işık Akısı ve Aydınlanma | 2 | 0 | 0 | 0 |
| Kimya | 0 | 0 | 0 | 0 |
| Atomun Yapısı | 1 | 0 | 0 | 0 |
| Elementlerin Sınıflandırılması | 1 | 0 | 0 | 0 |
| KİMYASAL TÜRLER ARASI ETKİLEŞİMLER | 1 | 0 | 0 | 0 |
| Kimyasal Tepkime Denklemleri | 1 | 0 | 0 | 0 |
| Kimyanın Temel Kanunları / Katlı Oranlar Kanunu | 1 | 0 | 0 | 0 |
| Ayırma ve Safılaştırma Teknikleri | 1 | 0 | 0 | 0 |
| ASİTLER, BAZLAR VE TUZLAR | 1 | 0 | 0 | 0 |
| Biyoloji | 0 | 0 | 0 | 0 |
| Çok Alellilik | 1 | 0 | 0 | 0 |
| Organik Bileşikler | 1 | 0 | 0 | 0 |
| Ekosistemde Madde ve Enerji Akışı | 1 | 0 | 0 | 0 |
| Küçük Moleküllerin Taşınması | 1 | 0 | 0 | 0 |
| CANLILAR DÜNYASI | 1 | 0 | 0 | 0 |
| Mayoz | 1 | 0 | 0 | 0 |

TYT ULTI SERİSİ DENEME - 3 (1.OTURUM)

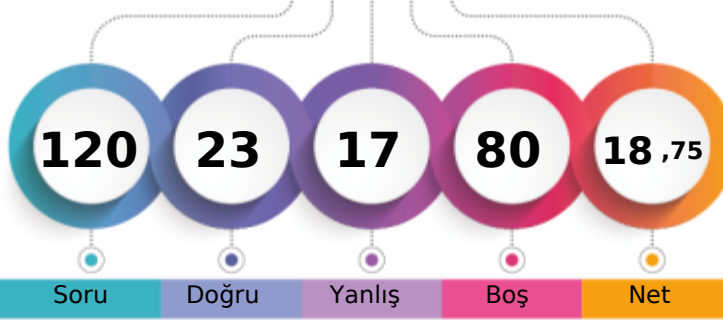

197,715 % 79,83

MANİSA / YUNUSEMRE
KEP AKADEMİ 12.EŞİT AĞIRLIK12 - 12364
ARİF ERDEM AKIN

1. Öğrenci

Sizin yeriniz
(5330.)

Sonuncu Öğrenci

Soru Doğru Yanlış Boş Net

Şube Kurum İlçe İl Genel

Öğrenci Sıra No 51 77 727 835 5330 % 79,83

Sınava Katılan Öğrenci Sayısı 57 85 775 898 6677

| | Soru | Doğru | Yanlış | Boş | Net | Başarı |
|-------------------|--|-----------|-----------|-----------|-------------|-------------|
| TYT Türkçe | 40 | 10 | 12 | 18 | 7,00 | % 18 |
| Cevap Anahtarı | B DEBEEAEABEEEDACCECCABDDABCDDBDCBDCBADCEB | | | | | |
| Cevaplarınız | aEdEddc d AeCcbCbBaDABCe | | | | | |

| | S | D | Y | B% |
|--|----------|----------|----------|----------|
| Türkçe | 0 | 0 | 0 | 0 |
| Metne Sözcük Yerleştirme | 1 | 0 | 1 | 0 |
| Söz Öbeklerinde Anlam | 1 | 1 | 0 | 100 |
| Sözcükte Anlam | 2 | 1 | 1 | 50 |
| İki Cümleyi Karşılaştırma | 1 | 0 | 1 | 0 |
| Cümleyi Yorumlama ve Açıklama | 1 | 0 | 1 | 0 |
| Parçadaki Cümlelerin İçerik ve Özellikleri | 1 | 0 | 1 | 0 |
| Ses Bilgisi - Karma | 1 | 0 | 0 | 0 |
| Bitişik ve Ayrı Yazılan Kelimeler | 1 | 1 | 0 | 100 |
| Büyük Harflerin Yazılışı | 1 | 0 | 1 | 0 |
| Virgül | 1 | 0 | 0 | 0 |
| Noktalama İşaretleri - Karma | 1 | 0 | 1 | 0 |
| Ad Söylü Sözcükler - Karma | 1 | 0 | 0 | 0 |
| Fiiller - Karma | 1 | 0 | 0 | 0 |
| Cümlelerin Ögeleri - Karma | 1 | 0 | 0 | 0 |
| Düşünceyi Geliştirme Yolları | 1 | 0 | 0 | 0 |
| Paragrafı İkiye Ayırma | 1 | 0 | 0 | 0 |
| Paragrafta Anlatım Akışını Bozan Cümle | 1 | 0 | 0 | 0 |
| Paragrafta Yardımcı Düşünceler | 9 | 4 | 2 | 44 |
| Paragrafta Ana Düşünce (Ana Fikir) | 5 | 2 | 2 | 40 |
| İki Paragrafın Karşılaştırılması | 1 | 1 | 0 | 100 |
| Paragrafta Boş Bırakılan Yerleri Tamamlama | 1 | 0 | 1 | 0 |
| Paragrafın Yorumlanması | 1 | 0 | 0 | 0 |
| Bir Paragrafa Bağlı Çoklu Sorular | 6 | 0 | 0 | 0 |

| | Soru | Doğru | Yanlış | Boş | Net | Başarı |
|----------------------|--|----------|----------|-----------|-------------|------------|
| TYT Matematik | 40 | 0 | 0 | 40 | 0,00 | % 0 |
| Cevap Anahtarı | B CEDEBCDDCCBCBDCBCCCAACCCDEADBCBADBCEAAAE | | | | | |
| Cevaplarınız | | | | | | |

| | S | D | Y | B% |
|---|----------|----------|----------|----------|
| Matematik-1 | 0 | 0 | 0 | 0 |
| Ardışık Sayılar | 2 | 0 | 0 | 0 |
| Rutin Olmayan Problemler | 2 | 0 | 0 | 0 |
| Asal Sayılar ve Aralarında Asal Sayılar | 1 | 0 | 0 | 0 |
| Rasyonel Sayılar | 1 | 0 | 0 | 0 |
| Tek ve Çift Sayılar | 1 | 0 | 0 | 0 |
| Sayı Basamakları | 1 | 0 | 0 | 0 |
| Birinci Dereceden Bir Bilinmeyenli Denklemler | 1 | 0 | 0 | 0 |
| Periyodik Durumlar | 1 | 0 | 0 | 0 |
| Birinci Dereceden İki Bilinmeyenli Denklemler | 2 | 0 | 0 | 0 |
| Mutlak Değer Özellikleri | 1 | 0 | 0 | 0 |
| Üslü İfadeler | 1 | 0 | 0 | 0 |
| Kökü İfadeler | 1 | 0 | 0 | 0 |
| Aralık Kavramı ve Basit Eşitsizlikler | 1 | 0 | 0 | 0 |
| Yüzde, Kar-Zarar Problemleri | 1 | 0 | 0 | 0 |
| Sayı Problemleri | 1 | 0 | 0 | 0 |
| Kesir Problemleri | 1 | 0 | 0 | 0 |
| Yaş Problemleri | 1 | 0 | 0 | 0 |
| Oran ve Orantı | 1 | 0 | 0 | 0 |
| Hareket Problemleri | 1 | 0 | 0 | 0 |
| Grafik Problemleri | 1 | 0 | 0 | 0 |
| Küme Kavramı ve Kümelerde İşlemler | 1 | 0 | 0 | 0 |
| Koşullu Önerme ve İki Yönlü Koşullu Önerme | 1 | 0 | 0 | 0 |
| Fonksiyonlarda Bileşke İşlemi | 1 | 0 | 0 | 0 |
| Polinomlarda Bölme İşlemi ve Bölme İşleminde Kalanı Bulma | 1 | 0 | 0 | 0 |

| | Soru | Doğru | Yanlış | Boş | Net | Başarı |
|------------------------|-----------------------------|-----------|----------|----------|--------------|-------------|
| Tarih-1 | 5 | 3 | 2 | 0 | 2,50 | % 50 |
| Coğrafya-1 | 5 | 2 | 1 | 2 | 1,75 | % 35 |
| Felsefe | 5 | 5 | 0 | 0 | 5,00 | % 100 |
| Din Kült. ve Ahl. Bil. | 5 | 3 | 2 | 0 | 2,50 | % 50 |
| Felsefe (Seçmeli) | 5 | 0 | 0 | 5 | 0,00 | % 0 |
| TYT Sosyal | 20 | 13 | 5 | 2 | 11,75 | % 59 |
| Cevap Anahtarı | B BBDCEABCDEBBCCBCCBDAEBBCA | | | | | |
| Cevaplarınız | BBDdbAB aBBCDCbBCDc | | | | | |

| | S | D | Y | B% |
|--|----------|----------|----------|----------|
| Tarih-1 | 0 | 0 | 0 | 0 |
| Boylardan Devlete | 1 | 1 | 0 | 100 |
| Anadolu'nun İlk Fatihleri | 1 | 0 | 1 | 0 |
| 1453-1595 Yılları Arasındaki Başlıca Siyasi Gelişmeler | 1 | 0 | 1 | 0 |
| Feth ve Fatih | 1 | 0 | 1 | 0 |
| İslam Dünyası Liderliği | 1 | 0 | 1 | 0 |
| Mudanya'dan Lozan'a | 1 | 1 | 0 | 100 |
| Türk İnkılabı ve Atatürk İnkılabı | 1 | 1 | 0 | 100 |
| Coğrafya-1 | 0 | 0 | 0 | 0 |
| Coğrafi Koordinat Sistemi / Paralel, Enlem ve Enlem Etkisi | 1 | 0 | 0 | 0 |
| Dış Kuvvetler | 1 | 0 | 0 | 0 |
| Nüfus Piramitleri | 1 | 0 | 1 | 0 |
| Bölge ve Bölge Türleri | 1 | 1 | 0 | 100 |
| Afetlerin Dağılışı ve Afetlerden Korunma Yolları | 1 | 1 | 0 | 100 |
| Felsefe | 0 | 0 | 0 | 0 |
| Felsefenin Ortaya Çıkışı | 1 | 1 | 0 | 100 |
| Bilgi Felsefesi | 1 | 1 | 0 | 100 |
| Ahlak Felsefesi | 1 | 1 | 0 | 100 |
| Siyaset Felsefesi | 1 | 1 | 0 | 100 |
| 18. Yüzyıl - 19. Yüzyıl Filozoflarının Felsefi Görüşleri | 1 | 1 | 0 | 100 |
| Din Kült. ve Ahl. Bil. | 0 | 0 | 0 | 0 |
| Bilgi ve İnanç | 1 | 1 | 0 | 100 |

| | Soru | Doğru | Yanlış | Boş | Net | Başarı |
|----------------|-----------------------|----------|----------|-----------|-------------|------------|
| TYT Fen | 20 | 0 | 0 | 20 | 0,00 | % 0 |
| Cevap Anahtarı | B ADDCCECCABDEDEDAEBC | | | | | |
| Cevaplarınız | | | | | | |

| | S | D | Y | B% |
|---|----------|----------|----------|----------|
| Fizik | 0 | 0 | 0 | 0 |
| Kütle, Hacim ve Özkütle | 1 | 0 | 0 | 0 |
| Sürtünme Kuvveti | 1 | 0 | 0 | 0 |
| Katı, Sıvı, Gaz Basıncı | 1 | 0 | 0 | 0 |
| Kaldırma Kuvveti | 1 | 0 | 0 | 0 |
| Elektrik Devreleri | 1 | 0 | 0 | 0 |
| Işık Şiddeti, Işık Akısı ve Aydınlanma | 2 | 0 | 0 | 0 |
| Kimya | 0 | 0 | 0 | 0 |
| Atomun Yapısı | 1 | 0 | 0 | 0 |
| Elementlerin Sınıflandırılması | 1 | 0 | 0 | 0 |
| KİMYASAL TÜRLER ARASI ETKİLEŞİMLER | 1 | 0 | 0 | 0 |
| Kimyasal Tepkime Denklemleri | 1 | 0 | 0 | 0 |
| Kimyanın Temel Kanunları / Katlı Oranlar Kanunu | 1 | 0 | 0 | 0 |
| Ayırma ve Sıfırlama Teknikleri | 1 | 0 | 0 | 0 |
| ASİTLER, BAZLAR VE TUZLAR | 1 | 0 | 0 | 0 |
| Biyoloji | 0 | 0 | 0 | 0 |
| Çok Alellilik | 1 | 0 | 0 | 0 |
| Organik Bileşikler | 1 | 0 | 0 | 0 |
| Ekosistemde Madde ve Enerji Akışı | 1 | 0 | 0 | 0 |
| Küçük Moleküllerin Taşınması | 1 | 0 | 0 | 0 |
| CANLILAR DÜNYASI | 1 | 0 | 0 | 0 |
| Mayoz | 1 | 0 | 0 | 0 |

TYT ULTI SERİSİ DENEME - 3 (1.OTURUM)



341,738 % 17,03

MANİSA / YUNUSEMRE
KEP AKADEMİ 12.EŞİT AĞIRLIK

12 - 12262
ASLI NAZ ABALI

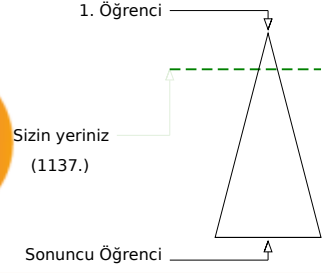
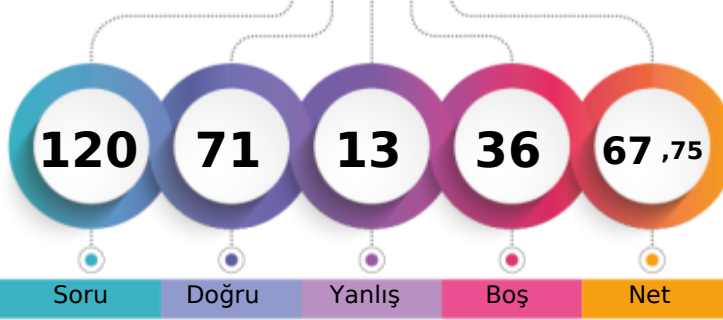

Soru Doğru Yanlış Boş Net

Şube Kurum İlçe İl Genel

Öğrenci Sıra No 9 13 282 298 1137 % 17,03

Sınava Katılan Öğrenci Sayısı 57 85 775 898 6677

| | Soru | Doğru | Yanlış | Boş | Net | Başarı |
|-------------------|--|-----------|----------|----------|--------------|-------------|
| TYT Türkçe | 40 | 39 | 1 | 0 | 38,75 | % 97 |
| Cevap Anahtarı | A BEDEAEEDACBEEEDCBCECCABDDABCDDBDCBADDCBE | | | | | |
| Cevaplarınız | BEDEAEEDACBEEEDCBCECCABDDABCDDBDCBADDCBE | | | | | |

| | S | D | Y | B% |
|--|----------|----------|----------|----------|
| Türkçe | 0 | 0 | 0 | 0 |
| Metne Sözcük Yerleştirme | 1 | 1 | 0 | 100 |
| Söz Öbeklerinde Anlam | 1 | 1 | 0 | 100 |
| Sözcükte Anlam | 2 | 2 | 0 | 100 |
| İki Cümleyi Karşılaştırma | 1 | 1 | 0 | 100 |
| Cümleyi Yorumlama ve Açıklama | 1 | 1 | 0 | 100 |
| Parçadaki Cümlelerin İçerik ve Özellikleri | 1 | 1 | 0 | 100 |
| Ses Bilgisi - Karma | 1 | 1 | 0 | 100 |
| Bitişik ve Ayrı Yazılan Kelimeler | 1 | 1 | 0 | 100 |
| Büyük Harflerin Yazılışı | 1 | 1 | 0 | 100 |
| Virgül | 1 | 1 | 0 | 100 |
| Noktalama İşaretleri - Karma | 1 | 1 | 0 | 100 |
| Ad Söylü Sözcükler - Karma | 1 | 1 | 0 | 100 |
| Fiiller - Karma | 1 | 1 | 0 | 100 |
| Cümlelerin Öğeleri - Karma | 1 | 1 | 0 | 100 |
| Düşünceyi Geliştirme Yolları | 1 | 1 | 0 | 100 |
| Paragrafı İkiye Ayırma | 1 | 1 | 0 | 100 |
| Paragrafta Anlatım Akışını Bozan Cümle | 1 | 1 | 0 | 100 |
| Paragrafta Yardımcı Düşünceler | 9 | 9 | 0 | 100 |
| Paragrafta Ana Düşünce (Ana Fikir) | 5 | 5 | 0 | 100 |
| İki Paragrafın Karşılaştırılması | 1 | 1 | 0 | 100 |
| Paragrafta Boş Bırakılan Yerleri Tamamlama | 1 | 1 | 0 | 100 |
| Paragrafın Yorumlanması | 1 | 0 | 1 | 0 |
| Bir Paragrafa Bağlı Çoklu Sorular | 6 | 6 | 0 | 100 |

| | Soru | Doğru | Yanlış | Boş | Net | Başarı |
|----------------------|--|-----------|----------|-----------|--------------|-------------|
| Matematik-1 | 30 | 15 | 2 | 13 | 14,50 | % 48 |
| Geometri | 10 | 0 | 0 | 10 | 0,00 | % 0 |
| TYT Matematik | 40 | 15 | 2 | 23 | 14,50 | % 36 |
| Cevap Anahtarı | A CDDCEBEBBCBCCBDBDCCCAACCDDEADAEBADDBCEAA | | | | | |
| Cevaplarınız | CDDCEBE BdBCCB ACC c | | | | | |

| | S | D | Y | B% |
|---|----------|----------|----------|----------|
| Matematik-1 | 0 | 0 | 0 | 0 |
| Ardışık Sayılar | 2 | 2 | 0 | 100 |
| Rutin Olmayan Problemler | 2 | 2 | 0 | 100 |
| Asal Sayılar ve Aralarında Asal Sayılar | 1 | 1 | 0 | 100 |
| Rasyonel Sayılar | 1 | 1 | 0 | 100 |
| Tek ve Çift Sayılar | 1 | 1 | 0 | 100 |
| Sayı Basamakları | 1 | 1 | 0 | 100 |
| Birinci Dereceden Bir Bilinmeyenli Denklemler | 1 | 0 | 0 | 0 |
| Periyodik Durumlar | 1 | 1 | 0 | 100 |
| Birinci Dereceden İki Bilinmeyenli Denklemler | 2 | 1 | 1 | 50 |
| Mutlak Değer Özellikleri | 1 | 1 | 0 | 100 |
| Üslü İfadeler | 1 | 1 | 0 | 100 |
| Köklü İfadeler | 1 | 0 | 0 | 0 |
| Aralık Kavramı ve Basit Eşitsizlikler | 1 | 0 | 0 | 0 |
| Yüzde, Kar-Zarar Problemleri | 1 | 0 | 0 | 0 |
| Sayı Problemleri | 1 | 0 | 0 | 0 |
| Kesir Problemleri | 1 | 0 | 0 | 0 |
| Yaş Problemleri | 1 | 0 | 0 | 0 |
| Oran ve Orantı | 1 | 0 | 0 | 0 |
| Hareket Problemleri | 1 | 0 | 0 | 0 |
| Grafik Problemleri | 1 | 1 | 0 | 100 |

| | Soru | Doğru | Yanlış | Boş | Net | Başarı |
|------------------------|------------------------------|-----------|----------|----------|--------------|-------------|
| Tarih-1 | 5 | 3 | 2 | 0 | 2,50 | % 50 |
| Coğrafya-1 | 5 | 3 | 1 | 1 | 2,75 | % 55 |
| Felsefe | 5 | 3 | 2 | 0 | 2,50 | % 50 |
| Din Kült. ve Ahl. Bil. | 5 | 3 | 2 | 0 | 2,50 | % 50 |
| Felsefe (Seçmeli) | 5 | 0 | 0 | 5 | 0,00 | % 0 |
| TYT Sosyal | 20 | 12 | 7 | 1 | 10,25 | % 51 |
| Cevap Anahtarı | A DCEBBDCEABCDCBCCDACBBCEAEB | | | | | |
| Cevaplarınız | DCdBceC ABabCBBedeCB | | | | | |

| | S | D | Y | B% |
|--|----------|----------|----------|----------|
| Tarih-1 | 0 | 0 | 0 | 0 |
| Boylardan Devlete | 1 | 1 | 0 | 100 |
| Anadolu'nun İlk Fatihleri | 1 | 1 | 0 | 100 |
| 1453-1595 Yılları Arasındaki Başlıca Siyasi Gelişmeler | 1 | 0 | 1 | 0 |
| Fetih ve Fatih | 1 | 0 | 1 | 0 |
| İslam Dünyası Liderliği | 1 | 0 | 1 | 0 |
| Mudanya'dan Lozan'a | 1 | 1 | 0 | 100 |
| Türk İnkılabı ve Atatürk İnkılabı | 1 | 0 | 1 | 0 |
| Coğrafya-1 | 0 | 0 | 0 | 0 |
| Coğrafi Koordinat Sistemi / Paralel, Enlem ve Enlem Etkisi | 1 | 0 | 1 | 0 |
| Dış Kuvvetler | 1 | 1 | 0 | 100 |
| Nüfus Piramitleri | 1 | 0 | 0 | 0 |
| Bölge ve Bölge Türleri | 1 | 1 | 0 | 100 |
| Afetlerin Dağılışı ve Afetlerden Korunma Yolları | 1 | 1 | 0 | 100 |
| Felsefe | 0 | 0 | 0 | 0 |
| Felsefenin Ortaya Çıkışı | 1 | 0 | 1 | 0 |
| Bilgi Felsefesi | 1 | 0 | 1 | 0 |
| Ahlak Felsefesi | 1 | 1 | 0 | 100 |
| Siyaset Felsefesi | 1 | 1 | 0 | 100 |
| 18. Yüzyıl - 19. Yüzyıl Filozoflarının Felsefi Görüşleri | 1 | 1 | 0 | 100 |
| Din Kült. ve Ahl. Bil. | 0 | 0 | 0 | 0 |
| Bilgi ve İnanç | 1 | 0 | 1 | 0 |

| | Soru | Doğru | Yanlış | Boş | Net | Başarı |
|----------------|------------------------|----------|----------|-----------|-------------|-------------|
| Fizik | 7 | 0 | 0 | 7 | 0,00 | % 0 |
| Kimya | 7 | 4 | 1 | 2 | 3,75 | % 54 |
| Biyoloji | 6 | 1 | 2 | 3 | 0,50 | % 8 |
| TYT Fen | 20 | 5 | 3 | 12 | 4,25 | % 21 |
| Cevap Anahtarı | A CECADDCEDDCABDEBCEDA | | | | | |
| Cevaplarınız | ED CdB eE b | | | | | |

| | S | D | Y | B% |
|---|----------|----------|----------|----------|
| Fizik | 0 | 0 | 0 | 0 |
| Kütle, Hacim ve Özkütle | 1 | 0 | 0 | 0 |
| Sürtünme Kuvveti | 1 | 0 | 0 | 0 |
| Katı, Sıvı, Gaz Basıncı | 1 | 0 | 0 | 0 |
| Kaldırma Kuvveti | 1 | 0 | 0 | 0 |
| Elektrik Devreleri | 1 | 0 | 0 | 0 |
| Işık Şiddeti, Işık Akısı ve Aydınlanma | 2 | 0 | 0 | 0 |
| Kimya | 0 | 0 | 0 | 0 |
| Atomun Yapısı | 1 | 1 | 0 | 100 |
| Elementlerin Sınıflandırılması | 1 | 1 | 0 | 100 |
| KİMYASAL TÜRLER ARASI ETKİLEŞİMLER | 1 | 0 | 0 | 0 |
| Kimyasal Tepkime Denklemleri | 1 | 1 | 0 | 100 |
| Kimyanın Temel Kanunları / Katlı Oranlar Kanunu | 1 | 0 | 1 | 0 |
| Ayırma ve Safılaştırma Teknikleri | 1 | 1 | 0 | 100 |
| ASİTLER, BAZLAR VE TUZLAR | 1 | 0 | 0 | 0 |
| Biyoloji | 0 | 0 | 0 | 0 |
| Çok Alellilik | 1 | 0 | 0 | 0 |
| Organik Bileşikler | 1 | 0 | 0 | 0 |
| Ekosistemde Madde ve Enerji Akışı | 1 | 0 | 1 | 0 |
| Küçük Moleküllerin Taşınması | 1 | 1 | 0 | 100 |
| CANLILAR DÜNYASI | 1 | 0 | 0 | 0 |
| Mayoz | 1 | 0 | 1 | 0 |

TYT ULTI SERİSİ DENEME - 3 (1.OTURUM)

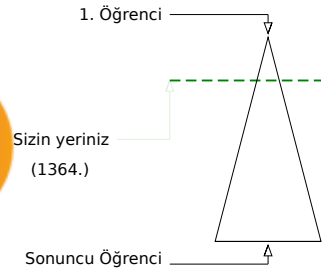
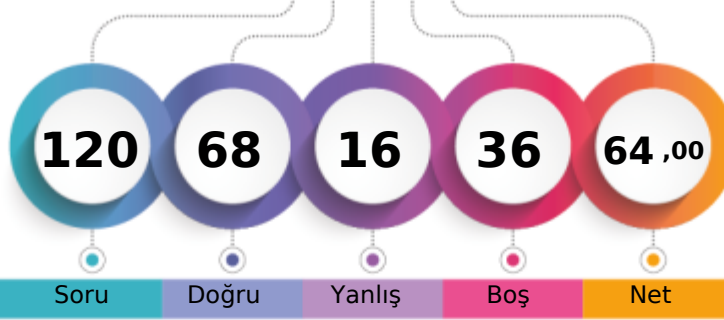

331,100 % 20,43

MANİSA / YUNUSEMRE
KEP AKADEMİ 12.EŞİT AĞIRLIK12 - 12166
BEYZA ÇİÇEK

Soru Doğru Yanlış Boş Net

Şube Kurum İlçe İl Genel

Öğrenci Sıra No 11 16 319 340 1364 % 20,43

Sınava Katılan Öğrenci Sayısı 57 85 775 898 6677

| | Soru | Doğru | Yanlış | Boş | Net | Başarı |
|-------------------|-----------|--|----------|----------|--------------|-------------|
| TYT Türkçe | 40 | 33 | 4 | 3 | 32,00 | % 80 |
| Cevap Anahtarı | B | DEBEEEABEEEDACCECCABDDABCDBDCBDCBADCEB | | | | |
| Cevaplarınız | | bEBEEEABEdEdAeC C ABaDABCDBDC DCBADCEB | | | | |

| Türkçe | S | D | Y | B% |
|--|---|---|---|-----|
| Metne Sözcük Yerleştirme | 1 | 1 | 0 | 100 |
| Söz Öbeklerinde Anlam | 1 | 1 | 0 | 100 |
| Sözcükte Anlam | 2 | 1 | 1 | 50 |
| İki Cümleyi Karşılaştırma | 1 | 1 | 0 | 100 |
| Cümleyi Yorumlama ve Açıklama | 1 | 1 | 0 | 100 |
| Parçadaki Cümlelerin İçerik ve Özellikleri | 1 | 1 | 0 | 100 |
| Ses Bilgisi - Karma | 1 | 1 | 0 | 100 |
| Bitişik ve Ayrı Yazılan Kelimeler | 1 | 1 | 0 | 100 |
| Büyük Harflerin Yazılışı | 1 | 0 | 1 | 0 |
| Virgül | 1 | 1 | 0 | 100 |
| Noktalama İşaretleri - Karma | 1 | 1 | 0 | 100 |
| Ad Söylü Sözcükler - Karma | 1 | 0 | 1 | 0 |
| Fiiller - Karma | 1 | 0 | 1 | 0 |
| Cümlelerin Öğeleri - Karma | 1 | 1 | 0 | 100 |
| Düşünceyi Geliştirme Yolları | 1 | 1 | 0 | 100 |
| Paragrafı İkiye Ayırma | 1 | 1 | 0 | 100 |
| Paragrafta Anlatım Akışını Bozan Cümle | 1 | 1 | 0 | 100 |
| Paragrafta Yardımcı Düşünceler | 9 | 7 | 0 | 78 |
| Paragrafta Ana Düşünce (Ana Fikir) | 5 | 5 | 0 | 100 |
| İki Paragrafın Karşılaştırılması | 1 | 0 | 0 | 0 |
| Paragrafta Boş Bırakılan Yerleri Tamamlama | 1 | 0 | 1 | 0 |
| Paragrafın Yorumlanması | 1 | 1 | 0 | 100 |
| Bir Paragrafa Bağlı Çoklu Sorular | 6 | 6 | 0 | 100 |

| | Soru | Doğru | Yanlış | Boş | Net | Başarı |
|----------------------|-----------|---|----------|-----------|--------------|-------------|
| Matematik-1 | 30 | 22 | 5 | 3 | 20,75 | % 69 |
| Geometri | 10 | 2 | 0 | 8 | 2,00 | % 20 |
| TYT Matematik | 40 | 24 | 5 | 11 | 22,75 | % 57 |
| Cevap Anahtarı | B | CEBEBCCDDCCBDCBDCBCCCAACCDDEADBCEAAAEAB | | | | |
| Cevaplarınız | | CEBEBCCDDCCBaeBDc ACC DdADBaB C B | | | | |

| Matematik-1 | S | D | Y | B% |
|---|---|---|---|-----|
| Ardışık Sayılar | 2 | 2 | 0 | 100 |
| Rutin Olmayan Problemler | 2 | 2 | 0 | 100 |
| Asal Sayılar ve Aralarında Asal Sayılar | 1 | 1 | 0 | 100 |
| Rasyonel Sayılar | 1 | 1 | 0 | 100 |
| Tek ve Çift Sayılar | 1 | 1 | 0 | 100 |
| Sayı Basamakları | 1 | 1 | 0 | 100 |
| Birinci Dereceden Bir Bilinmeyenli Denklemler | 1 | 1 | 0 | 100 |
| Periyodik Durumlar | 1 | 1 | 0 | 100 |
| Birinci Dereceden İki Bilinmeyenli Denklemler | 2 | 1 | 1 | 50 |
| Mutlak Değer Özellikleri | 1 | 1 | 0 | 100 |
| Üslü İfadeler | 1 | 1 | 0 | 100 |
| Köklü İfadeler | 1 | 0 | 1 | 0 |
| Aralık Kavramı ve Basit Eşitsizlikler | 1 | 0 | 1 | 0 |
| Yüzde, Kar-Zarar Problemleri | 1 | 1 | 0 | 100 |
| Sayı Problemleri | 1 | 1 | 0 | 100 |
| Kesir Problemleri | 1 | 0 | 1 | 0 |
| Yaş Problemleri | 1 | 1 | 0 | 100 |
| Oran ve Orantı | 1 | 0 | 0 | 0 |
| Hareket Problemleri | 1 | 0 | 0 | 0 |
| Grafik Problemleri | 1 | 1 | 0 | 100 |

| | Soru | Doğru | Yanlış | Boş | Net | Başarı |
|------------------------|-----------|---------------------------|----------|----------|-------------|-------------|
| Tarih-1 | 5 | 2 | 2 | 1 | 1,50 | % 30 |
| Coğrafya-1 | 5 | 3 | 1 | 1 | 2,75 | % 55 |
| Felsefe | 5 | 4 | 0 | 1 | 4,00 | % 80 |
| Din Kült. ve Ahl. Bil. | 5 | 2 | 2 | 1 | 1,50 | % 30 |
| Felsefe (Seçmeli) | 5 | 0 | 0 | 5 | 0,00 | % 0 |
| TYT Sosyal | 20 | 11 | 5 | 4 | 9,75 | % 49 |
| Cevap Anahtarı | B | BBDCEABCDEBBCCDCBCDAEBBCA | | | | |
| Cevaplarınız | | Bbc dAB DcB CDCCB bc | | | | |

| Tarih-1 | S | D | Y | B% |
|--|----------|----------|----------|----------|
| Boylardan Devlete | 1 | 0 | 1 | 0 |
| Anadolu'nun İlk Fatihleri | 1 | 0 | 0 | 0 |
| 1453-1595 Yılları Arasındaki Başlıca Siyasi Gelişmeler | 1 | 0 | 1 | 0 |
| Fetih ve Fatih | 1 | 0 | 1 | 0 |
| İslam Dünyası Liderliği | 1 | 0 | 1 | 0 |
| Mudanya'dan Lozan'a | 1 | 1 | 0 | 100 |
| Türk İnkılabı ve Atatürk İnkılabı | 1 | 1 | 0 | 100 |
| Coğrafya-1 | 0 | 0 | 0 | 0 |
| Coğrafi Koordinat Sistemi / Paralel, Enlem ve Enlem Etkisi | 1 | 1 | 0 | 100 |
| Dış Kuvvetler | 1 | 0 | 0 | 0 |
| Nüfus Piramitleri | 1 | 0 | 1 | 0 |
| Bölge ve Bölge Türleri | 1 | 1 | 0 | 100 |
| Afetlerin Dağılışı ve Afetlerden Korunma Yolları | 1 | 1 | 0 | 100 |
| Felsefe | 0 | 0 | 0 | 0 |
| Felsefenin Ortaya Çıkışı | 1 | 1 | 0 | 100 |
| Bilgi Felsefesi | 1 | 1 | 0 | 100 |
| Ahlak Felsefesi | 1 | 1 | 0 | 100 |
| Siyaset Felsefesi | 1 | 1 | 0 | 100 |
| 18. Yüzyıl - 19. Yüzyıl Filozoflarının Felsefi Görüşleri | 1 | 0 | 0 | 0 |
| Din Kült. ve Ahl. Bil. | 0 | 0 | 0 | 0 |
| Bilgi ve İnanç | 1 | 0 | 0 | 0 |

| | Soru | Doğru | Yanlış | Boş | Net | Başarı |
|----------------|-----------|-----------------------|----------|-----------|--------------|------------|
| Fizik | 7 | 0 | 1 | 6 | -0,25 | % 0 |
| Kimya | 7 | 0 | 0 | 7 | 0,00 | % 0 |
| Biyoloji | 6 | 0 | 1 | 5 | -0,25 | % 0 |
| TYT Fen | 20 | 0 | 2 | 18 | -0,50 | % 0 |
| Cevap Anahtarı | B | ADDCCCECCABDEDEDEAEBC | | | | |
| Cevaplarınız | | a d | | | | |

| Fizik | S | D | Y | B% |
|---|----------|----------|----------|----------|
| Kütle, Hacim ve Özkütle | 1 | 0 | 0 | 0 |
| Sürtünme Kuvveti | 1 | 0 | 0 | 0 |
| Katı, Sıvı, Gaz Basıncı | 1 | 0 | 0 | 0 |
| Kaldırma Kuvveti | 1 | 0 | 0 | 0 |
| Elektrik Devreleri | 1 | 0 | 0 | 0 |
| Işık Şiddeti, Işık Akısı ve Aydınlanma | 2 | 0 | 1 | 0 |
| Kimya | 0 | 0 | 0 | 0 |
| Atomun Yapısı | 1 | 0 | 0 | 0 |
| Elementlerin Sınıflandırılması | 1 | 0 | 0 | 0 |
| KİMYASAL TÜRLER ARASI ETKİLEŞİMLER | 1 | 0 | 0 | 0 |
| Kimyasal Tepkime Denklemleri | 1 | 0 | 0 | 0 |
| Kimyanın Temel Kanunları / Katlı Oranlar Kanunu | 1 | 0 | 0 | 0 |
| Ayırma ve Safılaştırma Teknikleri | 1 | 0 | 0 | 0 |
| ASİTLER, BAZLAR VE TUZLAR | 1 | 0 | 0 | 0 |
| Biyoloji | 0 | 0 | 0 | 0 |
| Çok Alellilik | 1 | 0 | 0 | 0 |
| Organik Bileşikler | 1 | 0 | 0 | 0 |
| Ekosistemde Madde ve Enerji Akışı | 1 | 0 | 1 | 0 |
| Küçük Moleküllerin Taşınması | 1 | 0 | 0 | 0 |
| CANLILAR DÜNYASI | 1 | 0 | 0 | 0 |
| Mayoz | 1 | 0 | 0 | 0 |

TYT ULTI SERİSİ DENEME - 3 (1.OTURUM)

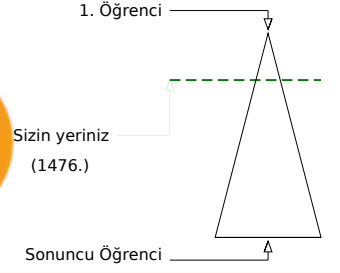
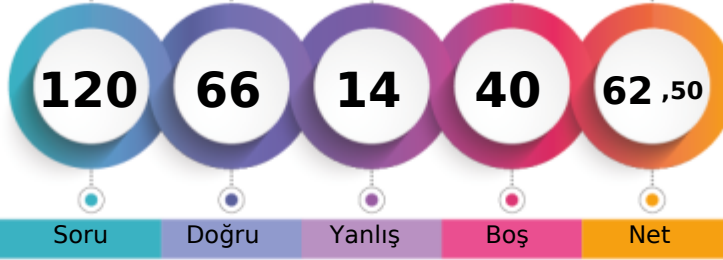

326,323 % 22,11

MANİSA / YUNUSEMRE
KEP AKADEMİ 12.EŞİT AĞIRLIK12 - 12308
BÜŞRA KOCABAŞ

Soru Doğru Yanlış Boş Net

Şube Kurum İlçe İl Genel

Öğrenci Sıra No 12 17 339 361 1476 % 22,11

Sınava Katılan Öğrenci Sayısı 57 85 775 898 6677

| | | Soru | Doğru | Yanlış | Boş | Net | Başarı |
|-------------------|---|--|-------|--------|-----|-------|--------|
| TYT Türkçe | | 40 | 35 | 5 | 0 | 33,75 | % 84 |
| Cevap Anahtarı | A | BEDEAEEDACBEEEDCBCECCABDDABCDDBDCBDADCB | | | | | |
| Cevaplarınız | | BEDEAEeAaEBECEDCBCECCABDDABCDDBDDbBbADCB | | | | | |

| | S | D | Y | B% |
|--|---|---|---|-----|
| Türkçe | 0 | 0 | 0 | 0 |
| Metne Sözcük Yerleştirme | 1 | 1 | 0 | 100 |
| Söz Öbeklerinde Anlam | 1 | 1 | 0 | 100 |
| Sözcükte Anlam | 2 | 2 | 0 | 100 |
| İki Cümleyi Karşılaştırma | 1 | 1 | 0 | 100 |
| Cümleyi Yorumlama ve Açıklama | 1 | 1 | 0 | 100 |
| Parçadaki Cümlelerin İçerik ve Özellikleri | 1 | 1 | 0 | 100 |
| Ses Bilgisi - Karma | 1 | 0 | 1 | 0 |
| Bitişik ve Ayrı Yazılan Kelimeler | 1 | 1 | 0 | 100 |
| Büyük Harflerin Yazılışı | 1 | 0 | 1 | 0 |
| Virgül | 1 | 1 | 0 | 100 |
| Noktalama İşaretleri - Karma | 1 | 1 | 0 | 100 |
| Ad Söylü Sözcükler - Karma | 1 | 0 | 1 | 0 |
| Fiiller - Karma | 1 | 0 | 1 | 0 |
| Cümlelerin Öğeleri - Karma | 1 | 1 | 0 | 100 |
| Düşünceyi Geliştirme Yolları | 1 | 1 | 0 | 100 |
| Paragrafı İkiye Ayırma | 1 | 1 | 0 | 100 |
| Paragrafta Anlatım Akışını Bozan Cümle | 1 | 1 | 0 | 100 |
| Paragrafta Yardımcı Düşünceler | 9 | 8 | 1 | 89 |
| Paragrafta Ana Düşünce (Ana Fikir) | 5 | 5 | 0 | 100 |
| İki Paragrafın Karşılaştırılması | 1 | 1 | 0 | 100 |
| Paragrafta Boş Bırakılan Yerleri Tamamlama | 1 | 1 | 0 | 100 |
| Paragrafın Yorumlanması | 1 | 1 | 0 | 100 |
| Bir Paragrafa Bağlı Çoklu Sorular | 6 | 5 | 1 | 83 |

| | | Soru | Doğru | Yanlış | Boş | Net | Başarı |
|----------------------|---|--|-------|--------|-----|-------|--------|
| Matematik-1 | | 30 | 17 | 0 | 13 | 17,00 | % 57 |
| Geometri | | 10 | 0 | 0 | 10 | 0,00 | % 0 |
| TYT Matematik | | 40 | 17 | 0 | 23 | 17,00 | % 43 |
| Cevap Anahtarı | A | CDDCEBEBBCBCCBDBDCCCAACCDDEADAEBADDBCEAA | | | | | |
| Cevaplarınız | | CDDCEB B B C DCCCAA C D | | | | | |

| | S | D | Y | B% |
|---|---|---|---|-----|
| Matematik-1 | 0 | 0 | 0 | 0 |
| Ardışık Sayılar | 2 | 2 | 0 | 100 |
| Rutin Olmayan Problemler | 2 | 2 | 0 | 100 |
| Asal Sayılar ve Aralarında Asal Sayılar | 1 | 1 | 0 | 100 |
| Rasyonel Sayılar | 1 | 1 | 0 | 100 |
| Tek ve Çift Sayılar | 1 | 1 | 0 | 100 |
| Sayı Basamakları | 1 | 0 | 0 | 0 |
| Birinci Dereceden Bir Bilinmeyenli Denklemler | 1 | 1 | 0 | 100 |
| Periyodik Durumlar | 1 | 0 | 0 | 0 |
| Birinci Dereceden İki Bilinmeyenli Denklemler | 2 | 1 | 0 | 50 |
| Mutlak Değer Özellikleri | 1 | 0 | 0 | 0 |
| Üslü İfadeler | 1 | 0 | 0 | 0 |
| Köklü İfadeler | 1 | 0 | 0 | 0 |
| Aralık Kavramı ve Basit Eşitsizlikler | 1 | 0 | 0 | 0 |
| Yüzde, Kar-Zarar Problemleri | 1 | 0 | 0 | 0 |
| Sayı Problemleri | 1 | 1 | 0 | 100 |
| Kesir Problemleri | 1 | 1 | 0 | 100 |
| Yaş Problemleri | 1 | 1 | 0 | 100 |
| Oran ve Orantı | 1 | 1 | 0 | 100 |
| Hareket Problemleri | 1 | 1 | 0 | 100 |
| Grafik Problemleri | 1 | 1 | 0 | 100 |

| | | Soru | Doğru | Yanlış | Boş | Net | Başarı |
|-------------------------------|---|---------------------------|-------|--------|-----|-------|--------|
| Tarih-1 | | 5 | 4 | 1 | 0 | 3,75 | % 75 |
| Coğrafya-1 | | 5 | 3 | 1 | 1 | 2,75 | % 55 |
| Felsefe | | 5 | 3 | 2 | 0 | 2,50 | % 50 |
| Din Kült. ve Ahl. Bil. | | 5 | 4 | 1 | 0 | 3,75 | % 75 |
| Felsefe (Seçmeli) | | 5 | 0 | 0 | 5 | 0,00 | % 0 |
| TYT Sosyal | | 20 | 14 | 5 | 1 | 12,75 | % 64 |
| Cevap Anahtarı | A | DCEBBDCEABCDCBCCDACBBAEBC | | | | | |
| Cevaplarınız | | DCqBBD cABdcCBBCDeCB | | | | | |

| | S | D | Y | B% |
|--|---|---|---|-----|
| Tarih-1 | 0 | 0 | 0 | 0 |
| Boylardan Devlete | 1 | 1 | 0 | 100 |
| Anadolu'nun İlk Fatihleri | 1 | 1 | 0 | 100 |
| 1453-1595 Yılları Arasındaki Başlıca Siyasi Gelişmeler | 1 | 0 | 1 | 0 |
| Fetih ve Fatih | 1 | 0 | 1 | 0 |
| İslam Dünyası Liderliği | 1 | 0 | 1 | 0 |
| Mudanya'dan Lozan'a | 1 | 1 | 0 | 100 |
| Türk İnkılabı ve Atatürk İnkılabı | 1 | 1 | 0 | 100 |
| Coğrafya-1 | 0 | 0 | 0 | 0 |
| Coğrafi Koordinat Sistemi / Paralel, Enlem ve Enlem Etkisi | 1 | 1 | 0 | 100 |
| Dış Kuvvetler | 1 | 0 | 0 | 0 |
| Nüfus Piramitleri | 1 | 0 | 1 | 0 |
| Bölge ve Bölge Türleri | 1 | 1 | 0 | 100 |
| Afetlerin Dağılışı ve Afetlerden Korunma Yolları | 1 | 1 | 0 | 100 |
| Felsefe | 0 | 0 | 0 | 0 |
| Felsefenin Ortaya Çıkışı | 1 | 0 | 1 | 0 |
| Bilgi Felsefesi | 1 | 0 | 1 | 0 |
| Ahlak Felsefesi | 1 | 1 | 0 | 100 |
| Siyaset Felsefesi | 1 | 1 | 0 | 100 |
| 18. Yüzyıl - 19. Yüzyıl Filozoflarının Felsefi Görüşleri | 1 | 1 | 0 | 100 |
| Din Kült. ve Ahl. Bil. | 0 | 0 | 0 | 0 |
| Bilgi ve İnanç | 1 | 1 | 0 | 100 |

| | | Soru | Doğru | Yanlış | Boş | Net | Başarı |
|-----------------|---|------------------------|-------|--------|-----|-------|--------|
| Fizik | | 7 | 0 | 1 | 6 | -0,25 | % 0 |
| Kimya | | 7 | 0 | 1 | 6 | -0,25 | % 0 |
| Biyoloji | | 6 | 0 | 2 | 4 | -0,50 | % 0 |
| TYT Fen | | 20 | 0 | 4 | 16 | -1,00 | % 0 |
| Cevap Anahtarı | A | CECADDDCEDDCABDEBCEDEA | | | | | |
| Cevaplarınız | | c a eb | | | | | |

| | S | D | Y | B% |
|---|---|---|---|----|
| Fizik | 0 | 0 | 0 | 0 |
| Kütle, Hacim ve Özkütle | 1 | 0 | 0 | 0 |
| Sürtünme Kuvveti | 1 | 0 | 0 | 0 |
| Katı, Sıvı, Gaz Basıncı | 1 | 0 | 0 | 0 |
| Kaldırma Kuvveti | 1 | 0 | 0 | 0 |
| Elektrik Devreleri | 1 | 0 | 1 | 0 |
| Işık Şiddeti, Işık Akısı ve Aydınlanma | 2 | 0 | 0 | 0 |
| Kimya | 0 | 0 | 0 | 0 |
| Atomun Yapısı | 1 | 0 | 0 | 0 |
| Elementlerin Sınıflandırılması | 1 | 0 | 0 | 0 |
| KİMYASAL TÜRLER ARASI ETKİLEŞİMLER | 1 | 0 | 0 | 0 |
| Kimyasal Tepkime Denklemleri | 1 | 0 | 0 | 0 |
| Kimyanın Temel Kanunları / Katlı Oranlar Kanunu | 1 | 0 | 0 | 0 |
| Ayırma ve Sıfırlama Teknikleri | 1 | 0 | 1 | 0 |
| ASİTLER, BAZLAR VE TUZLAR | 1 | 0 | 0 | 0 |
| Biyoloji | 0 | 0 | 0 | 0 |
| Çok Alellilik | 1 | 0 | 0 | 0 |
| Organik Bileşikler | 1 | 0 | 1 | 0 |
| Ekosistemde Madde ve Enerji Akışı | 1 | 0 | 1 | 0 |
| Küçük Moleküllerin Taşınması | 1 | 0 | 0 | 0 |
| CANLILAR DÜNYASI | 1 | 0 | 0 | 0 |
| Mayoz | 1 | 0 | 0 | 0 |

TYT ULTI SERİSİ DENEME - 3 (1.OTURUM)

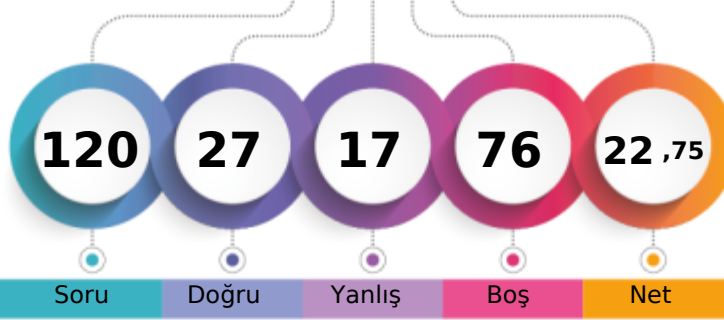

207,845 % 75,89

MANİSA / YUNUSEMRE
KEP AKADEMİ 12.EŞİT AĞIRLIK12 - 12127
CEYDA POYRAZ

1. Öğrenci

Sizin yeriniz
(5067.)

Sonuncu Öğrenci

Soru Doğru Yanlış Boş Net

Şube Kurum İlçe İl Genel

Öğrenci Sıra No 49 74 710 814 5067 % 75,89

Sınava Katılan Öğrenci Sayısı 57 85 775 898 6677

| | | Soru | Doğru | Yanlış | Boş | Net | Başarı |
|-------------------|---|--|-------|--------|-----|-------|--------|
| TYT Türkçe | | 40 | 25 | 12 | 3 | 22,00 | % 55 |
| Cevap Anahtarı | A | BEDEAEEDACBEEEDCBCECCABDDABCDDBDCBDADCBE | | | | | |
| Cevaplarınız | | BbaEbbe ACBE EDCBaECCABDeAcCebeceBDADC d | | | | | |

| | S | D | Y | B% |
|--|---|---|---|-----|
| Türkçe | 0 | 0 | 0 | 0 |
| Metne Sözcük Yerleştirme | 1 | 1 | 0 | 100 |
| Söz Öbeklerinde Anlam | 1 | 0 | 1 | 0 |
| Sözcükte Anlam | 2 | 1 | 1 | 50 |
| İki Cümleyi Karşılaştırma | 1 | 0 | 1 | 0 |
| Cümleyi Yorumlama ve Açıklama | 1 | 1 | 0 | 100 |
| Parçadaki Cümlelerin İçerik ve Özellikleri | 1 | 1 | 0 | 100 |
| Ses Bilgisi - Karma | 1 | 0 | 0 | 0 |
| Bitişik ve Ayrı Yazılan Kelimeler | 1 | 1 | 0 | 100 |
| Büyük Harflerin Yazılışı | 1 | 1 | 0 | 100 |
| Virgül | 1 | 1 | 0 | 100 |
| Noktalamaya İşaretleri - Karma | 1 | 1 | 0 | 100 |
| Ad Söylü Sözcükler - Karma | 1 | 0 | 0 | 0 |
| Fiiller - Karma | 1 | 0 | 0 | 0 |
| Cümlelerin Öğeleri - Karma | 1 | 1 | 0 | 100 |
| Düşünceyi Geliştirme Yolları | 1 | 1 | 0 | 100 |
| Paragrafı İkiye Ayırma | 1 | 1 | 0 | 100 |
| Paragrafta Anlatım Akışını Bozan Cümle | 1 | 1 | 0 | 100 |
| Paragrafta Yardımcı Düşünceler | 9 | 4 | 5 | 44 |
| Paragrafta Ana Düşünce (Ana Fikir) | 5 | 3 | 2 | 60 |
| İki Paragrafın Karşılaştırılması | 1 | 1 | 0 | 100 |
| Paragrafta Boş Bırakılan Yerleri Tamamlama | 1 | 1 | 0 | 100 |
| Paragrafın Yorumlanması | 1 | 0 | 1 | 0 |
| Bir Paragrafa Bağlı Çoklu Sorular | 6 | 4 | 1 | 67 |

| | | Soru | Doğru | Yanlış | Boş | Net | Başarı |
|------------------------|---|---------------------------|-------|--------|-----|-------|--------|
| Tarih-1 | | 5 | 0 | 1 | 4 | -0,25 | % 0 |
| Coğrafya-1 | | 5 | 1 | 2 | 2 | 0,50 | % 10 |
| Felsefe | | 5 | 0 | 0 | 5 | 0,00 | % 0 |
| Din Kült. ve Ahl. Bil. | | 5 | 0 | 0 | 5 | 0,00 | % 0 |
| Felsefe (Seçmeli) | | 5 | 0 | 0 | 5 | 0,00 | % 0 |
| TYT Sosyal | | 20 | 1 | 3 | 16 | 0,25 | % 1 |
| Cevap Anahtarı | A | DCEBBDCEABDCBCCDACBBCEAEB | | | | | |
| Cevaplarınız | | c cAd | | | | | |

| | S | D | Y | B% |
|--|---|---|---|-----|
| Tarih-1 | 0 | 0 | 0 | 0 |
| Boylardan Devlete | 1 | 0 | 1 | 0 |
| Anadolu'nun İlk Fatihleri | 1 | 0 | 0 | 0 |
| 1453-1595 Yılları Arasındaki Başlıca Siyasi Gelişmeler | 1 | 0 | 0 | 0 |
| Fetih ve Fatih | 1 | 0 | 0 | 0 |
| İslam Dünyası Liderliği | 1 | 0 | 0 | 0 |
| Mudanya'dan Lozan'a | 1 | 0 | 0 | 0 |
| Türk İnkılabı ve Atatürk İnkılabı | 1 | 0 | 0 | 0 |
| Coğrafya-1 | 0 | 0 | 0 | 0 |
| Coğrafi Koordinat Sistemi / Paralel, Enlem ve Enlem Etkisi | 1 | 0 | 0 | 0 |
| Dış Kuvvetler | 1 | 0 | 0 | 0 |
| Nüfus Piramitleri | 1 | 0 | 1 | 0 |
| Bölge ve Bölge Türleri | 1 | 1 | 0 | 100 |
| Afetlerin Dağılışı ve Afetlerden Korunma Yolları | 1 | 0 | 1 | 0 |
| Felsefe | 0 | 0 | 0 | 0 |
| Felsefenin Ortaya Çıkışı | 1 | 0 | 0 | 0 |
| Bilgi Felsefesi | 1 | 0 | 0 | 0 |
| Ahlak Felsefesi | 1 | 0 | 0 | 0 |
| Siyaset Felsefesi | 1 | 0 | 0 | 0 |
| 18. Yüzyıl - 19. Yüzyıl Filozoflarının Felsefi Görüşleri | 1 | 0 | 0 | 0 |
| Din Kült. ve Ahl. Bil. | 0 | 0 | 0 | 0 |
| Bilgi ve İnanç | 1 | 0 | 0 | 0 |

| | | Soru | Doğru | Yanlış | Boş | Net | Başarı |
|----------------------|---|---|-------|--------|-----|------|--------|
| Matematik-1 | | 30 | 1 | 2 | 27 | 0,50 | % 2 |
| Geometri | | 10 | 0 | 0 | 10 | 0,00 | % 0 |
| TYT Matematik | | 40 | 1 | 2 | 37 | 0,50 | % 1 |
| Cevap Anahtarı | A | CDDCEBEBBCBCCBDBDCCCAACCDDEADAEBADBCEAA | | | | | |
| Cevaplarınız | | a c C | | | | | |

| | S | D | Y | B% |
|---|---|---|---|-----|
| Matematik-1 | 0 | 0 | 0 | 0 |
| Ardışık Sayılar | 2 | 0 | 0 | 0 |
| Rutin Olmayan Problemler | 2 | 0 | 1 | 0 |
| Asal Sayılar ve Aralarında Asal Sayılar | 1 | 0 | 0 | 0 |
| Rasyonel Sayılar | 1 | 0 | 0 | 0 |
| Tek ve Çift Sayılar | 1 | 0 | 0 | 0 |
| Sayı Basamakları | 1 | 0 | 1 | 0 |
| Birinci Dereceden Bir Bilinmeyenli Denklemler | 1 | 0 | 0 | 0 |
| Periyodik Durumlar | 1 | 0 | 0 | 0 |
| Birinci Dereceden İki Bilinmeyenli Denklemler | 2 | 0 | 0 | 0 |
| Mutlak Değer Özellikleri | 1 | 0 | 0 | 0 |
| Üslü İfadeler | 1 | 0 | 0 | 0 |
| Köklü İfadeler | 1 | 0 | 0 | 0 |
| Aralık Kavramı ve Basit Eşitsizlikler | 1 | 0 | 0 | 0 |
| Yüzde, Kar-Zarar Problemleri | 1 | 0 | 0 | 0 |
| Sayı Problemleri | 1 | 0 | 0 | 0 |
| Kesir Problemleri | 1 | 0 | 0 | 0 |
| Yaş Problemleri | 1 | 1 | 0 | 100 |
| Oran ve Orantı | 1 | 0 | 0 | 0 |
| Hareket Problemleri | 1 | 0 | 0 | 0 |
| Grafik Problemleri | 1 | 0 | 0 | 0 |

| | | Soru | Doğru | Yanlış | Boş | Net | Başarı |
|----------------|---|----------------------|-------|--------|-----|------|--------|
| TYT Fen | | 20 | 0 | 0 | 20 | 0,00 | % 0 |
| Cevap Anahtarı | A | CECADDCEDDCABDEBCEDA | | | | | |
| Cevaplarınız | | | | | | | |

| | S | D | Y | B% |
|---|---|---|---|----|
| Fizik | 0 | 0 | 0 | 0 |
| Kütle, Hacim ve Özkütle | 1 | 0 | 0 | 0 |
| Sürtünme Kuvveti | 1 | 0 | 0 | 0 |
| Katı, Sıvı, Gaz Basıncı | 1 | 0 | 0 | 0 |
| Kaldırma Kuvveti | 1 | 0 | 0 | 0 |
| Elektrik Devreleri | 1 | 0 | 0 | 0 |
| Işık Şiddeti, Işık Akısı ve Aydınlanma | 2 | 0 | 0 | 0 |
| Kimya | 0 | 0 | 0 | 0 |
| Atomun Yapısı | 1 | 0 | 0 | 0 |
| Elementlerin Sınıflandırılması | 1 | 0 | 0 | 0 |
| KİMYASAL TÜRLER ARASI ETKİLEŞİMLER | 1 | 0 | 0 | 0 |
| Kimyasal Tepkime Denklemleri | 1 | 0 | 0 | 0 |
| Kimyanın Temel Kanunları / Katlı Oranlar Kanunu | 1 | 0 | 0 | 0 |
| Ayırma ve Safılaştırma Teknikleri | 1 | 0 | 0 | 0 |
| ASİTLER, BAZLAR VE TUZLAR | 1 | 0 | 0 | 0 |
| Biyoloji | 0 | 0 | 0 | 0 |
| Çok Alellilik | 1 | 0 | 0 | 0 |
| Organik Bileşikler | 1 | 0 | 0 | 0 |
| Ekosistemde Madde ve Enerji Akışı | 1 | 0 | 0 | 0 |
| Küçük Moleküllerin Taşınması | 1 | 0 | 0 | 0 |
| CANLILAR DÜNYASI | 1 | 0 | 0 | 0 |
| Mayoz | 1 | 0 | 0 | 0 |

TYT ULTI SERİSİ DENEME - 3 (1.OTURUM)



314,908 % 26,52

MANİSA / YUNUSEMRE
KEP AKADEMİ 12.EŞİT AĞIRLIK

12 - 12373
CEYLİN ÇİLİNGİR

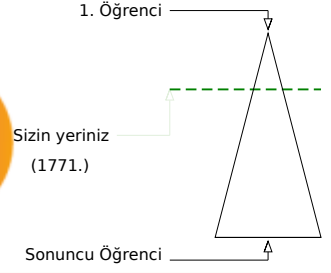
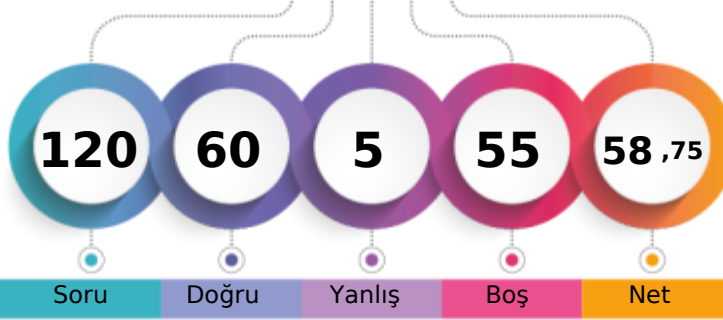

Soru Doğru Yanlış Boş Net

Şube Kurum İlçe İl Genel

Öğrenci Sıra No 16 21 372 398 1771 % 26,52

Sınava Katılan Öğrenci Sayısı 57 85 775 898 6677

| | | Soru | Doğru | Yanlış | Boş | Net | Başarı |
|-------------------|---|---|-------|--------|-----|-------|--------|
| TYT Türkçe | | 40 | 35 | 1 | 4 | 34,75 | % 87 |
| Cevap Anahtarı | A | BEDEAEEDACBEEEDCBCECCABDDABCDDBDCBDADDCBE | | | | | |
| Cevaplarınız | | BbDEAEEDACBE EDCBCECCABDDABCDDBD BD DC E | | | | | |

| | S | D | Y | B% |
|--|---|---|---|-----|
| Türkçe | 0 | 0 | 0 | 0 |
| Metne Sözcük Yerleştirme | 1 | 1 | 0 | 100 |
| Söz Öbeklerinde Anlam | 1 | 0 | 1 | 0 |
| Sözcükte Anlam | 2 | 2 | 0 | 100 |
| İki Cümleyi Karşılaştırma | 1 | 1 | 0 | 100 |
| Cümleyi Yorumlama ve Açıklama | 1 | 1 | 0 | 100 |
| Parçadaki Cümlelerin İçerik ve Özellikleri | 1 | 1 | 0 | 100 |
| Ses Bilgisi - Karma | 1 | 1 | 0 | 100 |
| Bitişik ve Ayrı Yazılan Kelimeler | 1 | 1 | 0 | 100 |
| Büyük Harflerin Yazılışı | 1 | 1 | 0 | 100 |
| Virgül | 1 | 1 | 0 | 100 |
| Noktalamaya İşaretleri - Karma | 1 | 1 | 0 | 100 |
| Ad Söylü Sözcükler - Karma | 1 | 0 | 0 | 0 |
| Fiiller - Karma | 1 | 0 | 0 | 0 |
| Cümlelerin Öğeleri - Karma | 1 | 1 | 0 | 100 |
| Düşünceyi Geliştirme Yolları | 1 | 1 | 0 | 100 |
| Paragrafı İkiye Ayırma | 1 | 1 | 0 | 100 |
| Paragrafta Anlatım Akışını Bozan Cümle | 1 | 1 | 0 | 100 |
| Paragrafta Yardımcı Düşünceler | 9 | 8 | 0 | 89 |
| Paragrafta Ana Düşünce (Ana Fikir) | 5 | 5 | 0 | 100 |
| İki Paragrafın Karşılaştırılması | 1 | 1 | 0 | 100 |
| Paragrafta Boş Bırakılan Yerleri Tamamlama | 1 | 1 | 0 | 100 |
| Paragrafın Yorumlanması | 1 | 1 | 0 | 100 |
| Bir Paragrafa Bağlı Çoklu Sorular | 6 | 4 | 0 | 67 |

| | | Soru | Doğru | Yanlış | Boş | Net | Başarı |
|----------------------|---|--|-------|--------|-----|-------|--------|
| Matematik-1 | | 30 | 13 | 1 | 16 | 12,75 | % 43 |
| Geometri | | 10 | 0 | 0 | 10 | 0,00 | % 0 |
| TYT Matematik | | 40 | 13 | 1 | 26 | 12,75 | % 32 |
| Cevap Anahtarı | A | CDDCEBEBBCCBCCBDDCCCAACCDDEADAEBADDBCEAA | | | | | |
| Cevaplarınız | | C CECeBB B C D CC A D | | | | | |

| | S | D | Y | B% |
|---|---|---|---|-----|
| Matematik-1 | 0 | 0 | 0 | 0 |
| Ardışık Sayılar | 2 | 1 | 0 | 50 |
| Rutin Olmayan Problemler | 2 | 1 | 0 | 50 |
| Asal Sayılar ve Aralarında Asal Sayılar | 1 | 1 | 0 | 100 |
| Rasyonel Sayılar | 1 | 1 | 0 | 100 |
| Tek ve Çift Sayılar | 1 | 0 | 1 | 0 |
| Sayı Basamakları | 1 | 1 | 0 | 100 |
| Birinci Dereceden Bir Bilinmeyenli Denklemler | 1 | 1 | 0 | 100 |
| Periyodik Durumlar | 1 | 1 | 0 | 100 |
| Birinci Dereceden İki Bilinmeyenli Denklemler | 2 | 1 | 0 | 50 |
| Mutlak Değer Özellikleri | 1 | 0 | 0 | 0 |
| Üslü İfadeler | 1 | 0 | 0 | 0 |
| Köklü İfadeler | 1 | 0 | 0 | 0 |
| Aralık Kavramı ve Basit Eşitsizlikler | 1 | 0 | 0 | 0 |
| Yüzde, Kar-Zarar Problemleri | 1 | 0 | 0 | 0 |
| Sayı Problemleri | 1 | 1 | 0 | 100 |
| Kesir Problemleri | 1 | 0 | 0 | 0 |
| Yaş Problemleri | 1 | 1 | 0 | 100 |
| Oran ve Orantı | 1 | 1 | 0 | 100 |
| Hareket Problemleri | 1 | 0 | 0 | 0 |
| Grafik Problemleri | 1 | 1 | 0 | 100 |

| | | Soru | Doğru | Yanlış | Boş | Net | Başarı |
|-------------------------------|---|-------------------------|-------|--------|-----|-------|--------|
| Tarih-1 | | 5 | 3 | 1 | 1 | 2,75 | % 55 |
| Coğrafya-1 | | 5 | 2 | 2 | 1 | 1,50 | % 30 |
| Felsefe | | 5 | 5 | 0 | 0 | 5,00 | % 100 |
| Din Kült. ve Ahl. Bil. | | 5 | 2 | 0 | 3 | 2,00 | % 40 |
| Felsefe (Seçmeli) | | 5 | 0 | 0 | 5 | 0,00 | % 0 |
| TYT Sosyal | | 20 | 12 | 3 | 5 | 11,25 | % 56 |
| Cevap Anahtarı | A | DCEBBDCEABDCBCCBACBBAEB | | | | | |
| Cevaplarınız | | DC Bca aABCDCCB B B | | | | | |

| | S | D | Y | B% |
|--|---|---|---|-----|
| Tarih-1 | 0 | 0 | 0 | 0 |
| Boylardan Devlete | 1 | 1 | 0 | 100 |
| Anadolu'nun İlk Fatihleri | 1 | 1 | 0 | 100 |
| 1453-1595 Yılları Arasındaki Başlıca Siyasi Gelişmeler | 1 | 0 | 0 | 0 |
| Fetih ve Fatih | 1 | 0 | 0 | 0 |
| İslam Dünyası Liderliği | 1 | 0 | 0 | 0 |
| Mudanya'dan Lozan'a | 1 | 1 | 0 | 100 |
| Türk İnkılabı ve Atatürk İnkılabı | 1 | 0 | 1 | 0 |
| Coğrafya-1 | 0 | 0 | 0 | 0 |
| Coğrafi Koordinat Sistemi / Paralel, Enlem ve Enlem Etkisi | 1 | 0 | 1 | 0 |
| Dış Kuvvetler | 1 | 0 | 0 | 0 |
| Nüfus Piramitleri | 1 | 0 | 1 | 0 |
| Bölge ve Bölge Türleri | 1 | 1 | 0 | 100 |
| Afetlerin Dağılışı ve Afetlerden Korunma Yolları | 1 | 1 | 0 | 100 |
| Felsefe | 0 | 0 | 0 | 0 |
| Felsefenin Ortaya Çıkışı | 1 | 1 | 0 | 100 |
| Bilgi Felsefesi | 1 | 1 | 0 | 100 |
| Ahlak Felsefesi | 1 | 1 | 0 | 100 |
| Siyaset Felsefesi | 1 | 1 | 0 | 100 |
| 18. Yüzyıl - 19. Yüzyıl Filozoflarının Felsefi Görüşleri | 1 | 1 | 0 | 100 |
| Din Kült. ve Ahl. Bil. | 0 | 0 | 0 | 0 |
| Bilgi ve İnanç | 1 | 0 | 0 | 0 |

| | | Soru | Doğru | Yanlış | Boş | Net | Başarı |
|----------------|---|----------------------|-------|--------|-----|------|--------|
| TYT Fen | | 20 | 0 | 0 | 20 | 0,00 | % 0 |
| Cevap Anahtarı | A | CECADDCEDDCABDEBCEDA | | | | | |
| Cevaplarınız | | | | | | | |

| | S | D | Y | B% |
|---|---|---|---|----|
| Fizik | 0 | 0 | 0 | 0 |
| Kütle, Hacim ve Özkütle | 1 | 0 | 0 | 0 |
| Sürtünme Kuvveti | 1 | 0 | 0 | 0 |
| Katı, Sıvı, Gaz Basıncı | 1 | 0 | 0 | 0 |
| Kaldırma Kuvveti | 1 | 0 | 0 | 0 |
| Elektrik Devreleri | 1 | 0 | 0 | 0 |
| Işık Şiddeti, Işık Akısı ve Aydınlanma | 2 | 0 | 0 | 0 |
| Kimya | 0 | 0 | 0 | 0 |
| Atomun Yapısı | 1 | 0 | 0 | 0 |
| Elementlerin Sınıflandırılması | 1 | 0 | 0 | 0 |
| KİMYASAL TÜRLER ARASI ETKİLEŞİMLER | 1 | 0 | 0 | 0 |
| Kimyasal Tepkime Denklemleri | 1 | 0 | 0 | 0 |
| Kimyanın Temel Kanunları / Katlı Oranlar Kanunu | 1 | 0 | 0 | 0 |
| Ayırma ve Saffaştırma Teknikleri | 1 | 0 | 0 | 0 |
| ASİTLER, BAZLAR VE TUZLAR | 1 | 0 | 0 | 0 |
| Biyoloji | 0 | 0 | 0 | 0 |
| Çok Alellilik | 1 | 0 | 0 | 0 |
| Organik Bileşikler | 1 | 0 | 0 | 0 |
| Ekosistemde Madde ve Enerji Akışı | 1 | 0 | 0 | 0 |
| Küçük Moleküllerin Taşınması | 1 | 0 | 0 | 0 |
| CANLILAR DÜNYASI | 1 | 0 | 0 | 0 |
| Mayoz | 1 | 0 | 0 | 0 |

TYT ULTI SERİSİ DENEME - 3 (1.OTURUM)

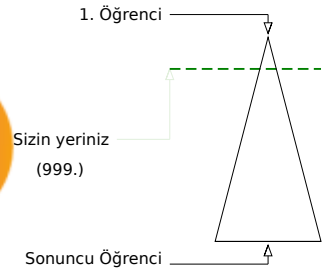
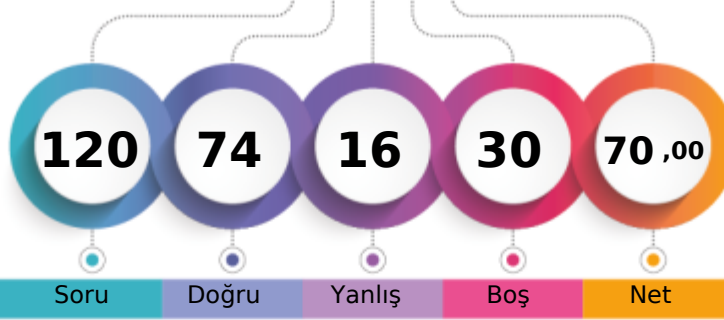

349,170 % 14,96

MANİSA / YUNUSEMRE
KEP AKADEMİ 12.EŞİT AĞIRLIK12 - 12032
CEYLİN ERDOĞAN

Soru Doğru Yanlış Boş Net

Şube Kurum İlçe İl Genel

Öğrenci Sıra No 8 12 262 276 999 % 14,96

Sınava Katılan Öğrenci Sayısı 57 85 775 898 6677

| | | Soru | Doğru | Yanlış | Boş | Net | Başarı | |
|-------------------|---|---|-------|--------|-----|-------|--------|--|
| TYT Türkçe | | 40 | 34 | 4 | 2 | 33,00 | % 83 | |
| Cevap Anahtarı | B | DEBEEAEABEEEDACCECCABDDABCDBDCBDCBADCEB | | | | | | |
| Cevaplarınız | | cEdEEAEABEEEDACCECCABeDABCDBDC DCBADCaE | | | | | | |

| | S | D | Y | B% |
|--|---|---|---|-----|
| Türkçe | 0 | 0 | 0 | 0 |
| Metne Sözcük Yerleştirme | 1 | 0 | 1 | 0 |
| Söz Öbeklerinde Anlam | 1 | 1 | 0 | 100 |
| Sözcükte Anlam | 2 | 1 | 1 | 50 |
| İki Cümleyi Karşılaştırma | 1 | 1 | 0 | 100 |
| Cümleyi Yorumlama ve Açıklama | 1 | 1 | 0 | 100 |
| Parçadaki Cümlelerin İçerik ve Özellikleri | 1 | 1 | 0 | 100 |
| Ses Bilgisi - Karma | 1 | 1 | 0 | 100 |
| Bitişik ve Ayrı Yazılan Kelimeler | 1 | 1 | 0 | 100 |
| Büyük Harflerin Yazılışı | 1 | 1 | 0 | 100 |
| Virgül | 1 | 1 | 0 | 100 |
| Noktalama İşaretleri - Karma | 1 | 1 | 0 | 100 |
| Ad Söylü Sözcükler - Karma | 1 | 1 | 0 | 100 |
| Fiiller - Karma | 1 | 1 | 0 | 100 |
| Cümlelerin Öğeleri - Karma | 1 | 1 | 0 | 100 |
| Düşünceyi Geliştirme Yolları | 1 | 1 | 0 | 100 |
| Paragrafı İkiye Ayırma | 1 | 1 | 0 | 100 |
| Paragrafta Anlatım Akışını Bozan Cümle | 1 | 1 | 0 | 100 |
| Paragrafta Yardımcı Düşünceler | 9 | 8 | 0 | 89 |
| Paragrafta Ana Düşünce (Ana Fikir) | 5 | 5 | 0 | 100 |
| İki Paragrafın Karşılaştırılması | 1 | 1 | 0 | 100 |
| Paragrafta Boş Birakılan Yerleri Tamamlama | 1 | 0 | 1 | 0 |
| Paragrafın Yorumlanması | 1 | 1 | 0 | 100 |
| Bir Paragrafa Bağlı Çoklu Sorular | 6 | 4 | 1 | 67 |

| | | Soru | Doğru | Yanlış | Boş | Net | Başarı | |
|----------------------|---|--|-------|--------|-----|-------|--------|--|
| Matematik-1 | | 30 | 23 | 3 | 4 | 22,25 | % 74 | |
| Geometri | | 10 | 4 | 1 | 5 | 3,75 | % 38 | |
| TYT Matematik | | 40 | 27 | 4 | 9 | 26,00 | % 65 | |
| Cevap Anahtarı | B | CEBEBCCDDCCBCDBDCCCAACCDDEADBCEADBCBAEAAAE | | | | | | |
| Cevaplarınız | | CEBEBCCDDCCB cBDCCCAACC D Da dB e C A AE | | | | | | |

| | S | D | Y | B% |
|---|---|---|---|-----|
| Matematik-1 | 0 | 0 | 0 | 0 |
| Ardışık Sayılar | 2 | 2 | 0 | 100 |
| Rutin Olmayan Problemler | 2 | 2 | 0 | 100 |
| Asal Sayılar ve Aralarında Asal Sayılar | 1 | 1 | 0 | 100 |
| Rasyonel Sayılar | 1 | 1 | 0 | 100 |
| Tek ve Çift Sayılar | 1 | 1 | 0 | 100 |
| Sayı Basamakları | 1 | 1 | 0 | 100 |
| Birinci Dereceden Bir Bilinmeyenli Denklemler | 1 | 1 | 0 | 100 |
| Periyodik Durumlar | 1 | 0 | 1 | 0 |
| Birinci Dereceden İki Bilinmeyenli Denklemler | 2 | 1 | 1 | 50 |
| Mutlak Değer Özellikleri | 1 | 1 | 0 | 100 |
| Üslü İfadeler | 1 | 1 | 0 | 100 |
| Köklü İfadeler | 1 | 0 | 0 | 0 |
| Aralık Kavramı ve Basit Eşitsizlikler | 1 | 0 | 1 | 0 |
| Yüzde, Kar-Zarar Problemleri | 1 | 1 | 0 | 100 |
| Sayı Problemleri | 1 | 1 | 0 | 100 |
| Kesir Problemleri | 1 | 1 | 0 | 100 |
| Yaş Problemleri | 1 | 1 | 0 | 100 |
| Oran ve Orantı | 1 | 1 | 0 | 100 |
| Hareket Problemleri | 1 | 1 | 0 | 100 |
| Grafik Problemleri | 1 | 1 | 0 | 100 |

| | | Soru | Doğru | Yanlış | Boş | Net | Başarı | |
|------------------------|---|--------------------------|-------|--------|-----|------|--------|--|
| Tarih-1 | | 5 | 2 | 3 | 0 | 1,25 | % 25 | |
| Coğrafya-1 | | 5 | 3 | 0 | 2 | 3,00 | % 60 | |
| Felsefe | | 5 | 3 | 2 | 0 | 2,50 | % 50 | |
| Din Kült. ve Ahl. Bil. | | 5 | 3 | 1 | 1 | 2,75 | % 55 | |
| Felsefe (Seçmeli) | | 5 | 0 | 0 | 5 | 0,00 | % 0 | |
| TYT Sosyal | | 20 | 11 | 6 | 3 | 9,50 | % 48 | |
| Cevap Anahtarı | B | BBDCEABCDEBBCCBCCDAEBBCA | | | | | | |
| Cevaplarınız | | BBcbdBAB EBBdDdCB De | | | | | | |

| | S | D | Y | B% |
|--|---|---|---|-----|
| Tarih-1 | 0 | 0 | 0 | 0 |
| Boylardan Devlete | 1 | 0 | 1 | 0 |
| Anadolu'nun İlk Fatihleri | 1 | 0 | 1 | 0 |
| 1453-1595 Yılları Arasındaki Başlıca Siyasi Gelişmeler | 1 | 0 | 1 | 0 |
| Fetih ve Fatih | 1 | 0 | 1 | 0 |
| İslam Dünyası Liderliği | 1 | 0 | 1 | 0 |
| Mudanya'dan Lozan'a | 1 | 1 | 0 | 100 |
| Türk İnkılabı ve Atatürk İnkılabı | 1 | 1 | 0 | 100 |
| Coğrafya-1 | 0 | 0 | 0 | 0 |
| Coğrafi Koordinat Sistemi / Paralel, Enlem ve Enlem Etkisi | 1 | 0 | 0 | 0 |
| Dış Kuvvetler | 1 | 0 | 0 | 0 |
| Nüfus Piramitleri | 1 | 1 | 0 | 100 |
| Bölge ve Bölge Türleri | 1 | 1 | 0 | 100 |
| Afetlerin Dağılışı ve Afetlerden Korunma Yolları | 1 | 1 | 0 | 100 |
| Felsefe | 0 | 0 | 0 | 0 |
| Felsefenin Ortaya Çıkışı | 1 | 0 | 1 | 0 |
| Bilgi Felsefesi | 1 | 1 | 0 | 100 |
| Ahlak Felsefesi | 1 | 0 | 1 | 0 |
| Siyaset Felsefesi | 1 | 1 | 0 | 100 |
| 18. Yüzyıl - 19. Yüzyıl Filozoflarının Felsefi Görüşleri | 1 | 1 | 0 | 100 |
| Din Kült. ve Ahl. Bil. | 0 | 0 | 0 | 0 |
| Bilgi ve İnanç | 1 | 0 | 0 | 0 |

| | | Soru | Doğru | Yanlış | Boş | Net | Başarı | |
|----------------|---|----------------------|-------|--------|-----|------|--------|--|
| Fizik | | 7 | 1 | 1 | 5 | 0,75 | % 11 | |
| Kimya | | 7 | 1 | 1 | 5 | 0,75 | % 11 | |
| Biyoloji | | 6 | 0 | 0 | 6 | 0,00 | % 0 | |
| TYT Fen | | 20 | 2 | 2 | 16 | 1,50 | % 8 | |
| Cevap Anahtarı | B | ADDCCCECCABDEDEDAEBC | | | | | | |
| Cevaplarınız | | cD C e | | | | | | |

| | S | D | Y | B% |
|---|---|---|---|-----|
| Fizik | 0 | 0 | 0 | 0 |
| Kütle, Hacim ve Özkütle | 1 | 0 | 0 | 0 |
| Sürtünme Kuvveti | 1 | 0 | 0 | 0 |
| Katı, Sıvı, Gaz Basıncı | 1 | 0 | 0 | 0 |
| Kaldırma Kuvveti | 1 | 0 | 1 | 0 |
| Elektrik Devreleri | 1 | 1 | 0 | 100 |
| Işık Şiddeti, Işık Akısı ve Aydınlanma | 2 | 0 | 0 | 0 |
| Kimya | 0 | 0 | 0 | 0 |
| Atomun Yapısı | 1 | 0 | 0 | 0 |
| Elementlerin Sınıflandırılması | 1 | 0 | 0 | 0 |
| KİMYASAL TÜRLER ARASI ETKİLEŞİMLER | 1 | 0 | 0 | 0 |
| Kimyasal Tepkime Denklemleri | 1 | 1 | 0 | 100 |
| Kimyanın Temel Kanunları / Katlı Oranlar Kanunu | 1 | 0 | 0 | 0 |
| Ayırma ve Safılaştırma Teknikleri | 1 | 0 | 1 | 0 |
| ASİTLER, BAZLAR VE TUZLAR | 1 | 0 | 0 | 0 |
| Biyoloji | 0 | 0 | 0 | 0 |
| Çok Alellilik | 1 | 0 | 0 | 0 |
| Organik Bileşikler | 1 | 0 | 0 | 0 |
| Ekosistemde Madde ve Enerji Akışı | 1 | 0 | 0 | 0 |
| Küçük Moleküllerin Taşınması | 1 | 0 | 0 | 0 |
| CANLILAR DÜNYASI | 1 | 0 | 0 | 0 |
| Mayoz | 1 | 0 | 0 | 0 |

TYT ULTI SERİSİ DENEME - 3 (1.OTURUM)

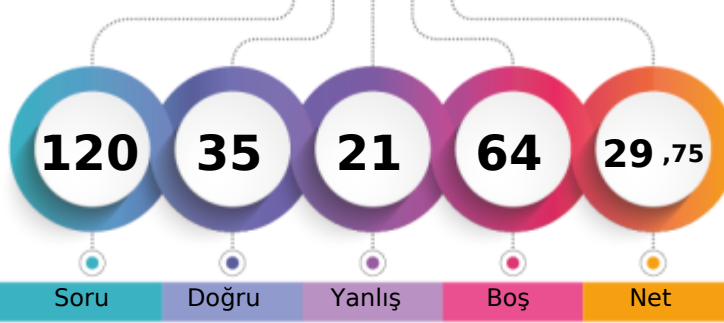

229,765 % 66,26

MANİSA / YUNUSEMRE
KEP AKADEMİ 12.EŞİT AĞIRLIK12 - 12183
DAMLA İZGÜ ÖZKAN

1. Öğrenci

Sizin yeriniz
(4424.)

Sonuncu Öğrenci

Soru Doğru Yanlış Boş Net

Şube Kurum İlçe İl Genel

Öğrenci Sıra No 45 69 664 756 4424 % 66,26

Sınava Katılan Öğrenci Sayısı 57 85 775 898 6677

| | Soru | Doğru | Yanlış | Boş | Net | Başarı |
|-------------------|--|-----------|-----------|----------|--------------|-------------|
| TYT Türkçe | 40 | 19 | 12 | 9 | 16,00 | % 40 |
| Cevap Anahtarı | B DEBEEAEBEEEDACCECCABDDABDCDBDCBADCBDEB | | | | | |
| Cevaplarınız | bEBaEbd EcED eCECCAaa b C DeDC DCB bCa | | | | | |

| | S | D | Y | B% |
|--|----------|----------|----------|----------|
| Türkçe | 0 | 0 | 0 | 0 |
| Metne Sözcük Yerleştirme | 1 | 1 | 0 | 100 |
| Söz Öbeklerinde Anlam | 1 | 0 | 1 | 0 |
| Sözcükte Anlam | 2 | 1 | 1 | 50 |
| İki Cümleyi Karşılaştırma | 1 | 0 | 1 | 0 |
| Cümleyi Yorumlama ve Açıklama | 1 | 1 | 0 | 100 |
| Parçadaki Cümlelerin İçerik ve Özellikleri | 1 | 0 | 1 | 0 |
| Ses Bilgisi - Karma | 1 | 1 | 0 | 100 |
| Bitişik ve Ayrı Yazılan Kelimeler | 1 | 0 | 0 | 0 |
| Büyük Harflerin Yazılışı | 1 | 0 | 1 | 0 |
| Virgül | 1 | 0 | 0 | 0 |
| Noktalamla İşaretleri - Karma | 1 | 1 | 0 | 100 |
| Ad Söylü Sözcükler - Karma | 1 | 0 | 1 | 0 |
| Fiiller - Karma | 1 | 0 | 1 | 0 |
| Cümlelerin Öğeleri - Karma | 1 | 1 | 0 | 100 |
| Düşünceyi Geliştirme Yolları | 1 | 1 | 0 | 100 |
| Paragrafı İkiye Ayırma | 1 | 1 | 0 | 100 |
| Paragrafta Anlatım Akışını Bozan Cümle | 1 | 1 | 0 | 100 |
| Paragrafta Yardımcı Düşünceler | 9 | 4 | 2 | 44 |
| Paragrafta Ana Düşünce (Ana Fikir) | 5 | 4 | 0 | 80 |
| İki Paragrafın Karşılaştırılması | 1 | 1 | 0 | 100 |
| Paragrafta Boş Bırakılan Yerleri Tamamlama | 1 | 0 | 1 | 0 |
| Paragrafın Yorumlanması | 1 | 0 | 1 | 0 |
| Bir Paragrafa Bağlı Çoklu Sorular | 6 | 1 | 2 | 17 |

| | Soru | Doğru | Yanlış | Boş | Net | Başarı |
|-------------------------------|----------------------------|----------|----------|----------|-------------|-------------|
| Tarih-1 | 5 | 3 | 2 | 0 | 2,50 | % 50 |
| Coğrafya-1 | 5 | 1 | 2 | 2 | 0,50 | % 10 |
| Felsefe | 5 | 2 | 1 | 2 | 1,75 | % 35 |
| Din Kült. ve Ahl. Bil. | 5 | 3 | 0 | 2 | 3,00 | % 60 |
| Felsefe (Seçmeli) | 5 | 0 | 0 | 5 | 0,00 | % 0 |
| TYT Sosyal | 20 | 9 | 5 | 6 | 7,75 | % 39 |
| Cevap Anahtarı | B BBDCEABCDEBBCCBCCDAEBBCA | | | | | |
| Cevaplarınız | BBDecAe cBB b BC A | | | | | |

| | S | D | Y | B% |
|--|----------|----------|----------|----------|
| Tarih-1 | 0 | 0 | 0 | 0 |
| Boylardan Devlete | 1 | 1 | 0 | 100 |
| Anadolu'nun İlk Fatihleri | 1 | 0 | 1 | 0 |
| 1453-1595 Yılları Arasındaki Başlıca Siyasi Gelişmeler | 1 | 0 | 1 | 0 |
| Fetih ve Fatih | 1 | 0 | 1 | 0 |
| İslam Dünyası Liderliği | 1 | 0 | 1 | 0 |
| Mudanya'dan Lozan'a | 1 | 1 | 0 | 100 |
| Türk İnkılabı ve Atatürk İnkılabı | 1 | 1 | 0 | 100 |
| Coğrafya-1 | 0 | 0 | 0 | 0 |
| Coğrafi Koordinat Sistemi / Paralel, Enlem ve Enlem Etkisi | 1 | 0 | 0 | 0 |
| Dış Kuvvetler | 1 | 0 | 0 | 0 |
| Nüfus Piramitleri | 1 | 0 | 1 | 0 |
| Bölge ve Bölge Türleri | 1 | 1 | 0 | 100 |
| Afetlerin Dağılışı ve Afetlerden Korunma Yolları | 1 | 0 | 1 | 0 |
| Felsefe | 0 | 0 | 0 | 0 |
| Felsefenin Ortaya Çıkışı | 1 | 0 | 0 | 0 |
| Bilgi Felsefesi | 1 | 0 | 1 | 0 |
| Ahlak Felsefesi | 1 | 0 | 0 | 0 |
| Siyaset Felsefesi | 1 | 1 | 0 | 100 |
| 18. Yüzyıl - 19. Yüzyıl Filozoflarının Felsefi Görüşleri | 1 | 1 | 0 | 100 |
| Din Kült. ve Ahl. Bil. | 0 | 0 | 0 | 0 |
| Bilgi ve İnanç | 1 | 1 | 0 | 100 |

| | Soru | Doğru | Yanlış | Boş | Net | Başarı |
|----------------------|--|----------|----------|-----------|-------------|-------------|
| Matematik-1 | 30 | 7 | 4 | 19 | 6,00 | % 20 |
| Geometri | 10 | 0 | 0 | 10 | 0,00 | % 0 |
| TYT Matematik | 40 | 7 | 4 | 29 | 6,00 | % 15 |
| Cevap Anahtarı | B CEBEBCDDCCBCBDCBCCCAACCCDEADBCBADBCEAAAEBC | | | | | |
| Cevaplarınız | C eEdC CCc e C C | | | | | |

| | S | D | Y | B% |
|---|----------|----------|----------|----------|
| Matematik-1 | 0 | 0 | 0 | 0 |
| Ardışık Sayılar | 2 | 1 | 0 | 50 |
| Rutin Olmayan Problemler | 2 | 0 | 0 | 0 |
| Asal Sayılar ve Aralarında Asal Sayılar | 1 | 1 | 0 | 100 |
| Rasyonel Sayılar | 1 | 0 | 0 | 0 |
| Tek ve Çift Sayılar | 1 | 0 | 1 | 0 |
| Sayı Basamakları | 1 | 1 | 0 | 100 |
| Birinci Dereceden Bir Bilinmeyenli Denklemler | 1 | 0 | 1 | 0 |
| Periyodik Durumlar | 1 | 0 | 0 | 0 |
| Birinci Dereceden İki Bilinmeyenli Denklemler | 2 | 1 | 0 | 50 |
| Mutlak Değer Özellikleri | 1 | 1 | 0 | 100 |
| Üslü İfadeler | 1 | 0 | 1 | 0 |
| Köklü İfadeler | 1 | 0 | 0 | 0 |
| Aralık Kavramı ve Basit Eşitsizlikler | 1 | 0 | 0 | 0 |
| Yüzde, Kar-Zarar Problemleri | 1 | 0 | 0 | 0 |
| Sayı Problemleri | 1 | 0 | 1 | 0 |
| Kesir Problemleri | 1 | 0 | 0 | 0 |
| Yaş Problemleri | 1 | 1 | 0 | 100 |
| Oran ve Orantı | 1 | 0 | 0 | 0 |
| Hareket Problemleri | 1 | 0 | 0 | 0 |
| Grafik Problemleri | 1 | 0 | 0 | 0 |

| | Soru | Doğru | Yanlış | Boş | Net | Başarı |
|----------------|-----------------------|----------|----------|-----------|-------------|------------|
| TYT Fen | 20 | 0 | 0 | 20 | 0,00 | % 0 |
| Cevap Anahtarı | B ADDCCECCABDEDEDAEBC | | | | | |
| Cevaplarınız | | | | | | |

| | S | D | Y | B% |
|---|----------|----------|----------|----------|
| Fizik | 0 | 0 | 0 | 0 |
| Kütle, Hacim ve Özkütle | 1 | 0 | 0 | 0 |
| Sürtünme Kuvveti | 1 | 0 | 0 | 0 |
| Katı, Sıvı, Gaz Basıncı | 1 | 0 | 0 | 0 |
| Kaldırma Kuvveti | 1 | 0 | 0 | 0 |
| Elektrik Devreleri | 1 | 0 | 0 | 0 |
| Işık Şiddeti, Işık Akısı ve Aydınlanma | 2 | 0 | 0 | 0 |
| Kimya | 0 | 0 | 0 | 0 |
| Atomun Yapısı | 1 | 0 | 0 | 0 |
| Elementlerin Sınıflandırılması | 1 | 0 | 0 | 0 |
| KİMYASAL TÜRLER ARASI ETKİLEŞİMLER | 1 | 0 | 0 | 0 |
| Kimyasal Tepkime Denklemleri | 1 | 0 | 0 | 0 |
| Kimyanın Temel Kanunları / Katlı Oranlar Kanunu | 1 | 0 | 0 | 0 |
| Ayırma ve Saffaştırma Teknikleri | 1 | 0 | 0 | 0 |
| ASİTLER, BAZLAR VE TUZLAR | 1 | 0 | 0 | 0 |
| Biyoloji | 0 | 0 | 0 | 0 |
| Çok Alellilik | 1 | 0 | 0 | 0 |
| Organik Bileşikler | 1 | 0 | 0 | 0 |
| Ekosistemde Madde ve Enerji Akışı | 1 | 0 | 0 | 0 |
| Küçük Moleküllerin Taşınması | 1 | 0 | 0 | 0 |
| CANLILAR DÜNYASI | 1 | 0 | 0 | 0 |
| Mayoz | 1 | 0 | 0 | 0 |

TYT ULTI SERİSİ DENEME - 3 (1.OTURUM)



351,960 % 14,36

MANİSA / YUNUSEMRE
KEP AKADEMİ 12.EŞİT AĞIRLIK

12 - 12307
DİLA YÜKSEL

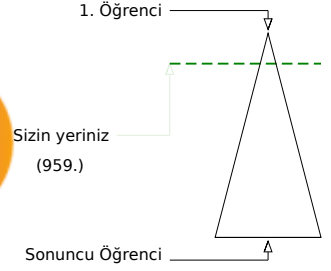
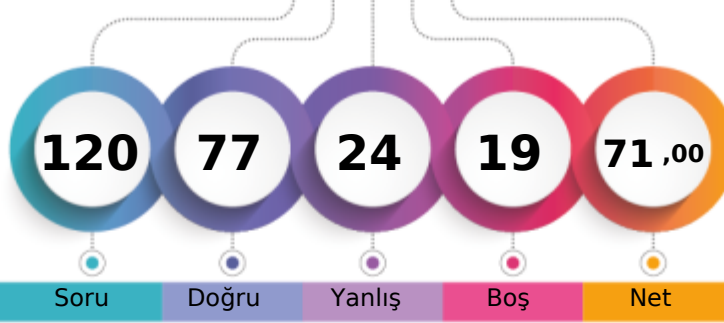

Soru Doğru Yanlış Boş Net

Şube Kurum İlçe İl Genel

Öğrenci Sıra No 7 10 252 264 959 % 14,36

Sınava Katılan Öğrenci Sayısı 57 85 775 898 6677

| | | Soru | Doğru | Yanlış | Boş | Net | Başarı |
|-------------------|---|---|-------|--------|-----|-------|--------|
| TYT Türkçe | | 40 | 36 | 4 | 0 | 35,00 | % 88 |
| Cevap Anahtarı | A | BEDEAEEDACBEEEDCBCECCABDDABCDDBDCBDADCB | | | | | |
| Cevaplarınız | | BEDEAEEDACeEcEDCBeECCABaDABCDDBDCBDADCB | | | | | |

| Türkçe | S | D | Y | B% |
|--|---|---|---|-----|
| Metne Sözcük Yerleştirme | 1 | 1 | 0 | 100 |
| Söz Öbeklerinde Anlam | 1 | 1 | 0 | 100 |
| Sözcükte Anlam | 2 | 2 | 0 | 100 |
| İki Cümleyi Karşılaştırma | 1 | 1 | 0 | 100 |
| Cümleyi Yorumlama ve Açıklama | 1 | 1 | 0 | 100 |
| Parçadaki Cümlelerin İçerik ve Özellikleri | 1 | 1 | 0 | 100 |
| Ses Bilgisi - Karma | 1 | 1 | 0 | 100 |
| Bitişik ve Ayrı Yazılan Kelimeler | 1 | 1 | 0 | 100 |
| Büyük Harflerin Yazılışı | 1 | 1 | 0 | 100 |
| Virgül | 1 | 0 | 1 | 0 |
| Noktalama İşaretleri - Karma | 1 | 1 | 0 | 100 |
| Ad Söylü Sözcükler - Karma | 1 | 0 | 1 | 0 |
| Fiiller - Karma | 1 | 0 | 1 | 0 |
| Cümlelerin Öğeleri - Karma | 1 | 1 | 0 | 100 |
| Düşünceyi Geliştirme Yolları | 1 | 1 | 0 | 100 |
| Paragraf İkiye Ayırma | 1 | 1 | 0 | 100 |
| Paragrafta Anlatım Akışını Bozan Cümle | 1 | 1 | 0 | 100 |
| Paragrafta Yardımcı Düşünceler | 9 | 8 | 1 | 89 |
| Paragrafta Ana Düşünce (Ana Fikir) | 5 | 5 | 0 | 100 |
| İki Paragrafın Karşılaştırılması | 1 | 1 | 0 | 100 |
| Paragrafta Boş Bırakılan Yerleri Tamamlama | 1 | 0 | 1 | 0 |
| Paragrafın Yorumlanması | 1 | 1 | 0 | 100 |
| Bir Paragrafa Bağlı Çoklu Sorular | 6 | 6 | 0 | 100 |

| | | Soru | Doğru | Yanlış | Boş | Net | Başarı |
|----------------------|---|--|-------|--------|-----|-------|--------|
| Matematik-1 | | 30 | 22 | 6 | 2 | 20,50 | % 68 |
| Geometri | | 10 | 2 | 1 | 7 | 1,75 | % 18 |
| TYT Matematik | | 40 | 24 | 7 | 9 | 22,25 | % 56 |
| Cevap Anahtarı | A | CDDCEBEBBCBCCBDCDCCCAACCDDEADAEBADBCCEAA | | | | | |
| Cevaplarınız | | CbDcDbEcBCBCCBCaBDCCcdACCeD D E dC | | | | | |

| Matematik-1 | S | D | Y | B% |
|---|---|---|---|-----|
| Ardışık Sayılar | 2 | 2 | 0 | 100 |
| Rutin Olmayan Problemler | 2 | 1 | 1 | 50 |
| Asal Sayılar ve Aralarında Asal Sayılar | 1 | 1 | 0 | 100 |
| Rasyonel Sayılar | 1 | 0 | 1 | 0 |
| Tek ve Çift Sayılar | 1 | 1 | 0 | 100 |
| Sayı Basamakları | 1 | 1 | 0 | 100 |
| Birinci Dereceden Bir Bilinmeyenli Denklemler | 1 | 0 | 1 | 0 |
| Periyodik Durumlar | 1 | 1 | 0 | 100 |
| Birinci Dereceden İki Bilinmeyenli Denklemler | 2 | 2 | 0 | 100 |
| Mutlak Değer Özellikleri | 1 | 1 | 0 | 100 |
| Üslü İfadeler | 1 | 1 | 0 | 100 |
| Köklü İfadeler | 1 | 1 | 0 | 100 |
| Aralık Kavramı ve Basit Eşitsizlikler | 1 | 0 | 1 | 0 |
| Yüzde, Kar-Zarar Problemleri | 1 | 1 | 0 | 100 |
| Sayı Problemleri | 1 | 1 | 0 | 100 |
| Kesir Problemleri | 1 | 1 | 0 | 100 |
| Yaş Problemleri | 1 | 1 | 0 | 100 |
| Oran ve Orantı | 1 | 1 | 0 | 100 |
| Hareket Problemleri | 1 | 0 | 1 | 0 |
| Grafik Problemleri | 1 | 1 | 0 | 100 |

| | | Soru | Doğru | Yanlış | Boş | Net | Başarı |
|-------------------------------|---|--------------------------|-------|--------|-----|-------|--------|
| Tarih-1 | | 5 | 5 | 0 | 0 | 5,00 | % 100 |
| Coğrafya-1 | | 5 | 2 | 2 | 1 | 1,50 | % 30 |
| Felsefe | | 5 | 2 | 3 | 0 | 1,25 | % 25 |
| Din Kült. ve Ahl. Bil. | | 5 | 4 | 1 | 0 | 3,75 | % 75 |
| Felsefe (Seçmeli) | | 5 | 0 | 0 | 5 | 0,00 | % 0 |
| TYT Sosyal | | 20 | 13 | 6 | 1 | 11,50 | % 58 |
| Cevap Anahtarı | A | DCEBBDCEABDCBCCDACBCCAEB | | | | | |
| Cevaplarınız | | DCEBBA aABaDbBcCdcCB | | | | | |

| Tarih-1 | S | D | Y | B% |
|--|---|---|---|-----|
| Boylardan Devlete | 1 | 1 | 0 | 100 |
| Anadolu'nun İlk Fatihleri | 1 | 1 | 0 | 100 |
| 1453-1595 Yılları Arasındaki Başlıca Siyasi Gelişmeler | 1 | 1 | 0 | 100 |
| Fetih ve Fatih | 1 | 1 | 0 | 100 |
| İslam Dünyası Liderliği | 1 | 1 | 0 | 100 |
| Mudanya'dan Lozan'a | 1 | 1 | 0 | 100 |
| Türk İnkılabı ve Atatürk İnkılabı | 1 | 1 | 0 | 100 |
| Coğrafya-1 | 0 | 0 | 0 | 0 |
| Coğrafi Koordinat Sistemi / Paralel, Enlem ve Enlem Etkisi | 1 | 0 | 1 | 0 |
| Dış Kuvvetler | 1 | 0 | 0 | 0 |
| Nüfus Piramitleri | 1 | 0 | 1 | 0 |
| Bölge ve Bölge Türleri | 1 | 1 | 0 | 100 |
| Afetlerin Dağılışı ve Afetlerden Korunma Yolları | 1 | 1 | 0 | 100 |
| Felsefe | 0 | 0 | 0 | 0 |
| Felsefenin Ortaya Çıkışı | 1 | 0 | 1 | 0 |
| Bilgi Felsefesi | 1 | 1 | 0 | 100 |
| Ahlak Felsefesi | 1 | 0 | 1 | 0 |
| Siyaset Felsefesi | 1 | 1 | 0 | 100 |
| 18. Yüzyıl - 19. Yüzyıl Filozoflarının Felsefi Görüşleri | 1 | 0 | 1 | 0 |
| Din Kült. ve Ahl. Bil. | 0 | 0 | 0 | 0 |
| Bilgi ve İnanç | 1 | 1 | 0 | 100 |

| | | Soru | Doğru | Yanlış | Boş | Net | Başarı |
|-----------------|---|------------------------|-------|--------|-----|------|--------|
| Fizik | | 7 | 1 | 2 | 4 | 0,50 | % 7 |
| Kimya | | 7 | 2 | 3 | 2 | 1,25 | % 18 |
| Biyoloji | | 6 | 1 | 2 | 3 | 0,50 | % 8 |
| TYT Fen | | 20 | 4 | 7 | 9 | 2,25 | % 11 |
| Cevap Anahtarı | A | CECADDDCEDDCABDEBCEDEA | | | | | |
| Cevaplarınız | | ac D bc ABe ddE | | | | | |

| Fizik | S | D | Y | B% |
|---|---|---|---|-----|
| Kütle, Hacim ve Özkütle | 1 | 0 | 1 | 0 |
| Sürtünme Kuvveti | 1 | 0 | 1 | 0 |
| Katı, Sıvı, Gaz Basıncı | 1 | 0 | 0 | 0 |
| Kaldırma Kuvveti | 1 | 0 | 0 | 0 |
| Elektrik Devreleri | 1 | 0 | 0 | 0 |
| Işık Şiddeti, Işık Akısı ve Aydınlanma | 2 | 1 | 0 | 50 |
| Kimya | 0 | 0 | 0 | 0 |
| Atomun Yapısı | 1 | 0 | 1 | 0 |
| Elementlerin Sınıflandırılması | 1 | 0 | 1 | 0 |
| KİMYASAL TÜRLER ARASI ETKİLEŞİMLER | 1 | 1 | 0 | 0 |
| Kimyasal Tepkime Denklemleri | 1 | 0 | 0 | 0 |
| Kimyanın Temel Kanunları / Katlı Oranlar Kanunu | 1 | 1 | 0 | 100 |
| Ayırma ve Safılaştırma Teknikleri | 1 | 1 | 0 | 100 |
| ASİTLER, BAZLAR VE TUZLAR | 1 | 0 | 1 | 0 |
| Biyoloji | 0 | 0 | 0 | 0 |
| Çok Alellilik | 1 | 0 | 0 | 0 |
| Organik Bileşikler | 1 | 0 | 1 | 0 |
| Ekosistemde Madde ve Enerji Akışı | 1 | 0 | 1 | 0 |
| Küçük Moleküllerin Taşınması | 1 | 1 | 0 | 100 |
| CANLILAR DÜNYASI | 1 | 0 | 0 | 0 |
| Mayoz | 1 | 0 | 0 | 0 |

TYT ULTI SERİSİ DENEME - 3 (1.OTURUM)



374,910

%
8,36

MANİSA / YUNUSEMRE
KEP AKADEMİ 12.EŞİT AĞIRLIK

12 - 12005
ECE SUDE ASLAN

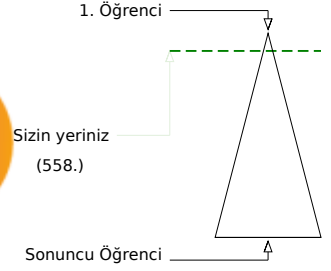
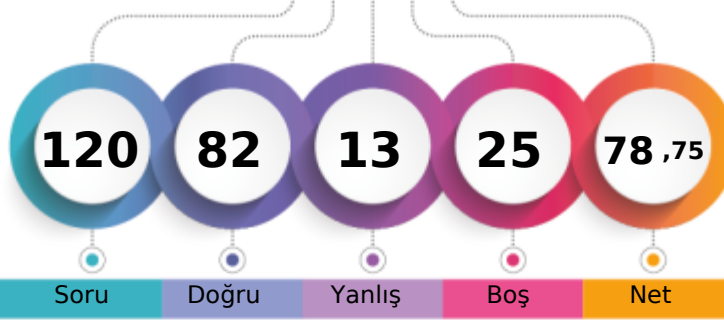

Soru Doğru Yanlış Boş Net

Şube Kurum İlçe İl Genel

Öğrenci Sıra No 5 6 153 159 558 % 8,36

Sınava Katılan Öğrenci Sayısı 57 85 775 898 6677

| | | Soru | Doğru | Yanlış | Boş | Net | Başarı |
|-------------------|---|---|-------|--------|-----|-------|--------|
| TYT Türkçe | | 40 | 38 | 2 | 0 | 37,50 | % 94 |
| Cevap Anahtarı | A | BEDEAEEDACBEEEDCBCECCABDDABCDDBDCBDADCBCE | | | | | |
| Cevaplarınız | | BEaEAEEDACBEEEDCBCECCABDDABCDDeDCBDADCBCE | | | | | |

| | S | D | Y | B% |
|--|---|---|---|-----|
| Türkçe | 0 | 0 | 0 | 0 |
| Metne Sözcük Yerleştirme | 1 | 1 | 0 | 100 |
| Söz Öbeklerinde Anlam | 1 | 1 | 0 | 100 |
| Sözcükte Anlam | 2 | 1 | 1 | 50 |
| İki Cümleyi Karşılaştırma | 1 | 1 | 0 | 100 |
| Cümleyi Yorumlama ve Açıklama | 1 | 1 | 0 | 100 |
| Parçadaki Cümlelerin İçerik ve Özellikleri | 1 | 1 | 0 | 100 |
| Ses Bilgisi - Karma | 1 | 1 | 0 | 100 |
| Bitişik ve Ayrı Yazılan Kelimeler | 1 | 1 | 0 | 100 |
| Büyük Harflerin Yazılışı | 1 | 1 | 0 | 100 |
| Virgül | 1 | 1 | 0 | 100 |
| Noktalama İşaretleri - Karma | 1 | 1 | 0 | 100 |
| Ad Söylü Sözcükler - Karma | 1 | 1 | 0 | 100 |
| Fiiller - Karma | 1 | 1 | 0 | 100 |
| Cümlelerin Öğeleri - Karma | 1 | 1 | 0 | 100 |
| Düşünceyi Geliştirme Yolları | 1 | 1 | 0 | 100 |
| Paragraf İkiye Ayırma | 1 | 1 | 0 | 100 |
| Paragrafta Anlatım Akışını Bozan Cümle | 1 | 1 | 0 | 100 |
| Paragrafta Yardımcı Düşünceler | 9 | 9 | 0 | 100 |
| Paragrafta Ana Düşünce (Ana Fikir) | 5 | 5 | 0 | 100 |
| İki Paragrafın Karşılaştırılması | 1 | 1 | 0 | 100 |
| Paragrafta Boş Bırakılan Yerleri Tamamlama | 1 | 1 | 0 | 100 |
| Paragrafın Yorumlanması | 1 | 0 | 1 | 0 |
| Bir Paragrafa Bağlı Çoklu Sorular | 6 | 6 | 0 | 100 |

| | | Soru | Doğru | Yanlış | Boş | Net | Başarı |
|----------------------|---|--|-------|--------|-----|-------|--------|
| Matematik-1 | | 30 | 24 | 2 | 4 | 23,50 | % 78 |
| Geometri | | 10 | 3 | 2 | 5 | 2,50 | % 25 |
| TYT Matematik | | 40 | 27 | 4 | 9 | 26,00 | % 65 |
| Cevap Anahtarı | A | CDDCEBEBBCCBCCBDCGCCAACCCDEADAEBADBCCEAA | | | | | |
| Cevaplarınız | | C DCEBEBBdBCCBb BDCGCCAACCD E Dba D CE | | | | | |

| | S | D | Y | B% |
|---|---|---|---|-----|
| Matematik-1 | 0 | 0 | 0 | 0 |
| Ardışık Sayılar | 2 | 2 | 0 | 100 |
| Rutin Olmayan Problemler | 2 | 1 | 0 | 50 |
| Asal Sayılar ve Aralarında Asal Sayılar | 1 | 1 | 0 | 100 |
| Rasyonel Sayılar | 1 | 1 | 0 | 100 |
| Tek ve Çift Sayılar | 1 | 1 | 0 | 100 |
| Sayı Basamakları | 1 | 1 | 0 | 100 |
| Birinci Dereceden Bir Bilinmeyenli Denklemler | 1 | 1 | 0 | 100 |
| Periyodik Durumlar | 1 | 1 | 0 | 100 |
| Birinci Dereceden İki Bilinmeyenli Denklemler | 2 | 1 | 1 | 50 |
| Mutlak Değer Özellikleri | 1 | 1 | 0 | 100 |
| Üslü İfadeler | 1 | 1 | 0 | 100 |
| Köklü İfadeler | 1 | 0 | 1 | 0 |
| Aralık Kavramı ve Basit Eşitsizlikler | 1 | 0 | 0 | 0 |
| Yüzde, Kar-Zarar Problemleri | 1 | 1 | 0 | 100 |
| Sayı Problemleri | 1 | 1 | 0 | 100 |
| Kesir Problemleri | 1 | 1 | 0 | 100 |
| Yaş Problemleri | 1 | 1 | 0 | 100 |
| Oran ve Orantı | 1 | 1 | 0 | 100 |
| Hareket Problemleri | 1 | 1 | 0 | 100 |
| Grafik Problemleri | 1 | 1 | 0 | 100 |

| | | Soru | Doğru | Yanlış | Boş | Net | Başarı |
|------------------------|---|---------------------------|-------|--------|-----|-------|--------|
| Tarih-1 | | 5 | 4 | 1 | 0 | 3,75 | % 75 |
| Coğrafya-1 | | 5 | 4 | 1 | 0 | 3,75 | % 75 |
| Felsefe | | 5 | 4 | 1 | 0 | 3,75 | % 75 |
| Din Kült. ve Ahl. Bil. | | 5 | 5 | 0 | 0 | 5,00 | % 100 |
| Felsefe (Seçmeli) | | 5 | 0 | 0 | 5 | 0,00 | % 0 |
| TYT Sosyal | | 20 | 17 | 3 | 0 | 16,25 | % 81 |
| Cevap Anahtarı | A | DCEBBDCEABCDCBCCDACBCEAEB | | | | | |
| Cevaplarınız | | DaEBDDCcABCDBBCCDACB | | | | | |

| | S | D | Y | B% |
|--|---|---|---|-----|
| Tarih-1 | 0 | 0 | 0 | 0 |
| Boylardan Devlete | 1 | 1 | 0 | 100 |
| Anadolu'nun İlk Fatihleri | 1 | 0 | 1 | 0 |
| 1453-1595 Yılları Arasındaki Başlıca Siyasi Gelişmeler | 1 | 1 | 0 | 100 |
| Fetih ve Fatih | 1 | 1 | 0 | 100 |
| İslam Dünyası Liderliği | 1 | 1 | 0 | 100 |
| Mudanya'dan Lozan'a | 1 | 1 | 0 | 100 |
| Türk İnkılabı ve Atatürk İnkılabı | 1 | 1 | 0 | 100 |
| Coğrafya-1 | 0 | 0 | 0 | 0 |
| Coğrafi Koordinat Sistemi / Paralel, Enlem ve Enlem Etkisi | 1 | 1 | 0 | 100 |
| Dış Kuvvetler | 1 | 1 | 0 | 100 |
| Nüfus Piramitleri | 1 | 0 | 1 | 0 |
| Bölge ve Bölge Türleri | 1 | 1 | 0 | 100 |
| Afetlerin Dağılışı ve Afetlerden Korunma Yolları | 1 | 1 | 0 | 100 |
| Felsefe | 0 | 0 | 0 | 0 |
| Felsefenin Ortaya Çıkışı | 1 | 1 | 0 | 100 |
| Bilgi Felsefesi | 1 | 1 | 0 | 100 |
| Ahlak Felsefesi | 1 | 0 | 1 | 0 |
| Siyaset Felsefesi | 1 | 1 | 0 | 100 |
| 18. Yüzyıl - 19. Yüzyıl Filozoflarının Felsefi Görüşleri | 1 | 1 | 0 | 100 |
| Din Kült. ve Ahl. Bil. | 0 | 0 | 0 | 0 |
| Bilgi ve İnanç | 1 | 1 | 0 | 100 |

| | | Soru | Doğru | Yanlış | Boş | Net | Başarı |
|----------------|---|------------------------|-------|--------|-----|-------|--------|
| Fizik | | 7 | 0 | 0 | 7 | 0,00 | % 0 |
| Kimya | | 7 | 0 | 1 | 6 | -0,25 | % 0 |
| Biyoloji | | 6 | 0 | 3 | 3 | -0,75 | % 0 |
| TYT Fen | | 20 | 0 | 4 | 16 | -1,00 | % 0 |
| Cevap Anahtarı | A | CECADDCCEDDCABDEBCEDEA | | | | | |
| Cevaplarınız | | c db a | | | | | |

| | S | D | Y | B% |
|---|---|---|---|----|
| Fizik | 0 | 0 | 0 | 0 |
| Kütle, Hacim ve Özkütle | 1 | 0 | 0 | 0 |
| Sürtünme Kuvveti | 1 | 0 | 0 | 0 |
| Katı, Sıvı, Gaz Basıncı | 1 | 0 | 0 | 0 |
| Kaldırma Kuvveti | 1 | 0 | 0 | 0 |
| Elektrik Devreleri | 1 | 0 | 0 | 0 |
| Işık Şiddeti, Işık Akısı ve Aydınlanma | 2 | 0 | 0 | 0 |
| Kimya | 0 | 0 | 0 | 0 |
| Atomun Yapısı | 1 | 0 | 0 | 0 |
| Elementlerin Sınıflandırılması | 1 | 0 | 0 | 0 |
| KİMYASAL TÜRLER ARASI ETKİLEŞİMLER | 1 | 0 | 0 | 0 |
| Kimyasal Tepkime Denklemleri | 1 | 0 | 0 | 0 |
| Kimyanın Temel Kanunları / Katlı Oranlar Kanunu | 1 | 0 | 0 | 0 |
| Ayırma ve Safaştırma Teknikleri | 1 | 0 | 1 | 0 |
| ASİTLER, BAZLAR VE TUZLAR | 1 | 0 | 0 | 0 |
| Biyoloji | 0 | 0 | 0 | 0 |
| Çok Alellilik | 1 | 0 | 0 | 0 |
| Organik Bileşikler | 1 | 0 | 1 | 0 |
| Ekosistemde Madde ve Enerji Akışı | 1 | 0 | 1 | 0 |
| Küçük Moleküllerin Taşınması | 1 | 0 | 0 | 0 |
| CANLILAR DÜNYASI | 1 | 0 | 1 | 0 |
| Mayoz | 1 | 0 | 0 | 0 |

TYT ULTI SERİSİ DENEME - 3 (1.OTURUM)



255,683 % 53,45

MANİSA / YUNUSEMRE
KEP AKADEMİ 12.EŞİT AĞIRLIK

12 - 12390
EFE BAYRAK

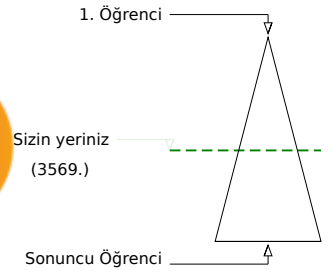
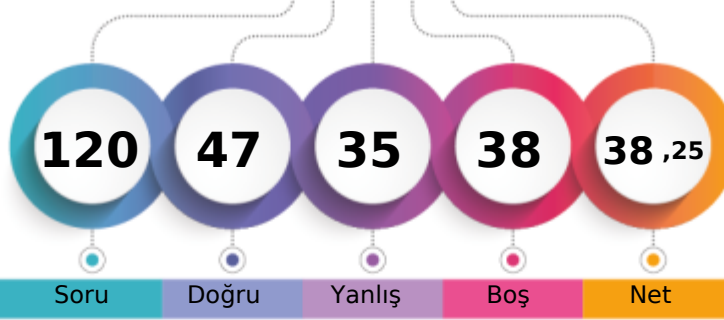

Soru Doğru Yanlış Boş Net

Şube Kurum İlçe İl Genel

Öğrenci Sıra No 34 51 584 649 3569 % 53,45

Sınava Katılan Öğrenci Sayısı 57 85 775 898 6677

| | | Soru | Doğru | Yanlış | Boş | Net | Başarı | |
|-------------------|---|----------------------------------|-------|--------|-----|-------|--------|--|
| TYT Türkçe | | 40 | 16 | 7 | 17 | 14,25 | % 36 | |
| Cevap Anahtarı | B | DEBEEAEEDACCECCABDDABDCBDCBADCEB | | | | | | |
| Cevaplarınız | | bEddbEAeE D*BD BcCBADCDEB | | | | | | |

| | S | D | Y | B% |
|--|---|---|---|-----|
| Türkçe | 0 | 0 | 0 | 0 |
| Metne Sözcük Yerleştirme | 1 | 0 | 1 | 0 |
| Söz Öbeklerinde Anlam | 1 | 0 | 1 | 0 |
| Sözcükte Anlam | 2 | 1 | 1 | 50 |
| İki Cümleyi Karşılaştırma | 1 | 1 | 0 | 100 |
| Cümleyi Yorumlama ve Açıklama | 1 | 0 | 1 | 0 |
| Parçadaki Cümlelerin İçerik ve Özellikleri | 1 | 1 | 0 | 100 |
| Ses Bilgisi - Karma | 1 | 0 | 0 | 0 |
| Bitişik ve Ayrı Yazılan Kelimeler | 1 | 0 | 0 | 0 |
| Büyük Harflerin Yazılışı | 1 | 0 | 0 | 0 |
| Virgül | 1 | 0 | 1 | 0 |
| Noktalama İşaretleri - Karma | 1 | 1 | 0 | 100 |
| Ad Söylü Sözcükler - Karma | 1 | 0 | 0 | 0 |
| Fiiller - Karma | 1 | 0 | 0 | 0 |
| Cümlelerin Öğeleri - Karma | 1 | 0 | 0 | 0 |
| Düşünceyi Geliştirme Yolları | 1 | 0 | 1 | 0 |
| Paragrafı İkiye Ayırma | 1 | 1 | 0 | 100 |
| Paragrafta Anlatım Akışını Bozan Cümle | 1 | 1 | 0 | 100 |
| Paragrafta Yardımcı Düşünceler | 9 | 3 | 0 | 33 |
| Paragrafta Ana Düşünce (Ana Fikir) | 5 | 0 | 1 | 0 |
| İki Paragrafın Karşılaştırılması | 1 | 0 | 0 | 0 |
| Paragrafta Boş Bırakılan Yerleri Tamamlama | 1 | 0 | 0 | 0 |
| Paragrafın Yorumlanması | 1 | 1 | 0 | 100 |
| Bir Paragrafa Bağlı Çoklu Sorular | 6 | 6 | 0 | 100 |

| | | Soru | Doğru | Yanlış | Boş | Net | Başarı | |
|----------------------|---|--|-------|--------|-----|-------|--------|--|
| Matematik-1 | | 30 | 11 | 6 | 13 | 9,50 | % 32 | |
| Geometri | | 10 | 5 | 4 | 1 | 4,00 | % 40 | |
| TYT Matematik | | 40 | 16 | 10 | 14 | 13,50 | % 34 | |
| Cevap Anahtarı | B | CEBEBDCDDCCBCDBDCCCAACCDDEADBCEADBCBAEAAEB | | | | | | |
| Cevaplarınız | | C B B CCdACCcacADaD B DBCceecEB | | | | | | |

| | S | D | Y | B% |
|---|---|---|---|-----|
| Matematik-1 | 0 | 0 | 0 | 0 |
| Ardışık Sayılar | 2 | 0 | 0 | 0 |
| Rutin Olmayan Problemler | 2 | 1 | 0 | 50 |
| Asal Sayılar ve Aralarında Asal Sayılar | 1 | 1 | 0 | 100 |
| Rasyonel Sayılar | 1 | 0 | 0 | 0 |
| Tek ve Çift Sayılar | 1 | 1 | 0 | 100 |
| Sayı Basamakları | 1 | 0 | 0 | 0 |
| Birinci Dereceden Bir Bilinmeyenli Denklemler | 1 | 0 | 0 | 0 |
| Periyodik Durumlar | 1 | 0 | 1 | 0 |
| Birinci Dereceden İki Bilinmeyenli Denklemler | 2 | 0 | 1 | 0 |
| Mutlak Değer Özellikleri | 1 | 0 | 0 | 0 |
| Üslü İfadeler | 1 | 0 | 0 | 0 |
| Köklü İfadeler | 1 | 0 | 0 | 0 |
| Aralık Kavramı ve Basit Eşitsizlikler | 1 | 0 | 0 | 0 |
| Yüzde, Kar-Zarar Problemleri | 1 | 1 | 0 | 100 |
| Sayı Problemleri | 1 | 0 | 0 | 0 |
| Kesir Problemleri | 1 | 0 | 0 | 0 |
| Yaş Problemleri | 1 | 1 | 0 | 100 |
| Oran ve Orantı | 1 | 1 | 0 | 100 |
| Hareket Problemleri | 1 | 0 | 1 | 0 |
| Grafik Problemleri | 1 | 1 | 0 | 100 |

| | | Soru | Doğru | Yanlış | Boş | Net | Başarı | |
|-------------------------------|---|---------------------------|-------|--------|-----|-------|--------|--|
| Tarih-1 | | 5 | 4 | 1 | 0 | 3,75 | % 75 | |
| Coğrafya-1 | | 5 | 2 | 3 | 0 | 1,25 | % 25 | |
| Felsefe | | 5 | 4 | 1 | 0 | 3,75 | % 75 | |
| Din Kült. ve Ahl. Bil. | | 5 | 2 | 3 | 0 | 1,25 | % 25 | |
| Felsefe (Seçmeli) | | 5 | 0 | 0 | 5 | 0,00 | % 0 | |
| TYT Sosyal | | 20 | 12 | 8 | 0 | 10,00 | % 50 | |
| Cevap Anahtarı | B | BBDCEABCDEBBCCDCBCDAEBBCA | | | | | | |
| Cevaplarınız | | BBDcDABdecBaCDCCBeee | | | | | | |

| | S | D | Y | B% |
|--|---|---|---|-----|
| Tarih-1 | 0 | 0 | 0 | 0 |
| Boylardan Devlete | 1 | 1 | 0 | 100 |
| Anadolu'nun İlk Fatihleri | 1 | 1 | 0 | 100 |
| 1453-1595 Yılları Arasındaki Başlıca Siyasi Gelişmeler | 1 | 0 | 1 | 0 |
| Feth ve Fatih | 1 | 0 | 1 | 0 |
| İslam Dünyası Liderliği | 1 | 0 | 1 | 0 |
| Mudanya'dan Lozan'a | 1 | 1 | 0 | 100 |
| Türk İnkılabı ve Atatürk İnkılabı | 1 | 1 | 0 | 100 |
| Coğrafya-1 | 0 | 0 | 0 | 0 |
| Coğrafi Koordinat Sistemi / Paralel, Enlem ve Enlem Etkisi | 1 | 0 | 1 | 0 |
| Dış Kuvvetler | 1 | 0 | 1 | 0 |
| Nüfus Piramitleri | 1 | 0 | 1 | 0 |
| Bölge ve Bölge Türleri | 1 | 1 | 0 | 100 |
| Afetlerin Dağılışı ve Afetlerden Korunma Yolları | 1 | 1 | 0 | 100 |
| Felsefe | 0 | 0 | 0 | 0 |
| Felsefenin Ortaya Çıkışı | 1 | 1 | 0 | 100 |
| Bilgi Felsefesi | 1 | 1 | 0 | 100 |
| Ahlak Felsefesi | 1 | 1 | 0 | 100 |
| Siyaset Felsefesi | 1 | 1 | 0 | 100 |
| 18. Yüzyıl - 19. Yüzyıl Filozoflarının Felsefi Görüşleri | 1 | 0 | 1 | 0 |
| Din Kült. ve Ahl. Bil. | 0 | 0 | 0 | 0 |
| Bilgi ve İnanç | 1 | 0 | 1 | 0 |

| | | Soru | Doğru | Yanlış | Boş | Net | Başarı | |
|-----------------|---|------------------------|-------|--------|-----|-------|--------|--|
| Fizik | | 7 | 3 | 4 | 0 | 2,00 | % 29 | |
| Kimya | | 7 | 0 | 2 | 5 | -0,50 | % 0 | |
| Biyoloji | | 6 | 0 | 4 | 2 | -1,00 | % 0 | |
| TYT Fen | | 20 | 3 | 10 | 7 | 0,50 | % 3 | |
| Cevap Anahtarı | B | ADDCCCECCABDEDEDEDAEBC | | | | | | |
| Cevaplarınız | | cDbCeEa b e ccdd | | | | | | |

| | S | D | Y | B% |
|---|---|---|---|-----|
| Fizik | 0 | 0 | 0 | 0 |
| Kütle, Hacim ve Özkütle | 1 | 0 | 1 | 0 |
| Sürtünme Kuvveti | 1 | 1 | 0 | 100 |
| Katı, Sıvı, Gaz Basıncı | 1 | 0 | 1 | 0 |
| Kaldırma Kuvveti | 1 | 0 | 1 | 0 |
| Elektrik Devreleri | 1 | 1 | 0 | 100 |
| Işık Şiddeti, Işık Akısı ve Aydınlanma | 2 | 1 | 1 | 50 |
| Kimya | 0 | 0 | 0 | 0 |
| Atomun Yapısı | 1 | 0 | 0 | 0 |
| Elementlerin Sınıflandırılması | 1 | 0 | 1 | 0 |
| KİMYASAL TÜRLER ARASI ETKİLEŞİMLER | 1 | 0 | 0 | 0 |
| Kimyasal Tepkime Denklemleri | 1 | 0 | 0 | 0 |
| Kimyanın Temel Kanunları / Katlı Oranlar Kanunu | 1 | 0 | 1 | 0 |
| Ayırma ve Safılaştırma Teknikleri | 1 | 0 | 0 | 0 |
| ASİTLER, BAZLAR VE TUZLAR | 1 | 0 | 0 | 0 |
| Biyoloji | 0 | 0 | 0 | 0 |
| Çok Alellilik | 1 | 0 | 1 | 0 |
| Organik Bileşikler | 1 | 0 | 1 | 0 |
| Ekosistemde Madde ve Enerji Akışı | 1 | 0 | 1 | 0 |
| Küçük Moleküllerin Taşınması | 1 | 0 | 0 | 0 |
| CANLILAR DÜNYASI | 1 | 0 | 0 | 0 |
| Mayoz | 1 | 0 | 1 | 0 |

TYT ULTI SERİSİ DENEME - 3 (1.OTURUM)

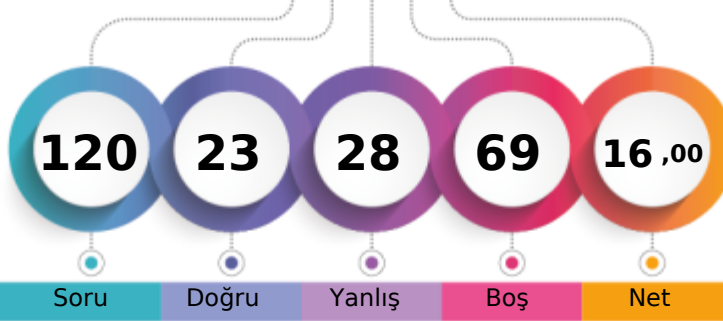

188,923 % 82,45

MANİSA / YUNUSEMRE
KEP AKADEMİ 12.EŞİT AĞIRLIK12 - 12422
EKİN KARAKULLUKÇU

1. Öğrenci

Sizin yeriniz
(5505.)

Sonuncu Öğrenci

Soru Doğru Yanlış Boş Net

Şube Kurum İlçe İl Genel

Öğrenci Sıra No 55 82 743 857 5505 % 82,45

Sınava Katılan Öğrenci Sayısı 57 85 775 898 6677

| | Soru | Doğru | Yanlış | Boş | Net | Başarı |
|-------------------|--|-----------|-----------|----------|--------------|-------------|
| TYT Türkçe | 40 | 16 | 21 | 3 | 10,75 | % 27 |
| Cevap Anahtarı | B DEBEEAEBEEDACCECCABDDABDCDBDCBADCDDEB | | | | | |
| Cevaplarınız | bEd bdeBEbdD CedbcABaDeaCeDe edDCBcDcCde | | | | | |

| | S | D | Y | B% |
|--|----------|----------|----------|----------|
| Türkçe | 0 | 0 | 0 | 0 |
| Metne Sözcük Yerleştirme | 1 | 0 | 1 | 0 |
| Söz Öbeklerinde Anlam | 1 | 0 | 0 | 0 |
| Sözcükte Anlam | 2 | 1 | 1 | 50 |
| İki Cümleyi Karşılaştırma | 1 | 0 | 1 | 0 |
| Cümleyi Yorumlama ve Açıklama | 1 | 0 | 1 | 0 |
| Parçadaki Cümlelerin İçerik ve Özellikleri | 1 | 0 | 1 | 0 |
| Ses Bilgisi - Karma | 1 | 1 | 0 | 100 |
| Bitişik ve Ayrı Yazılan Kelimeler | 1 | 0 | 0 | 0 |
| Büyük Harflerin Yazılışı | 1 | 1 | 0 | 100 |
| Virgül | 1 | 1 | 0 | 100 |
| Noktalamla İşaretleri - Karma | 1 | 1 | 0 | 100 |
| Ad Söylü Sözcükler - Karma | 1 | 0 | 1 | 0 |
| Fiiller - Karma | 1 | 0 | 1 | 0 |
| Cümlelerin Ögeleri - Karma | 1 | 0 | 1 | 0 |
| Düşünceyi Geliştirme Yolları | 1 | 1 | 0 | 100 |
| Paragrafı İkiye Ayırma | 1 | 1 | 0 | 100 |
| Paragrafı Anlatım Akışını Bozan Cümle | 1 | 1 | 0 | 100 |
| Paragrafı Yardımcı Düşünceler | 9 | 1 | 7 | 11 |
| Paragrafı Ana Düşünce (Ana Fikir) | 5 | 4 | 1 | 80 |
| İki Paragrafın Karşılaştırılması | 1 | 1 | 0 | 100 |
| Paragrafı Boş Bırakılan Yerleri Tamamlama | 1 | 0 | 1 | 0 |
| Paragrafın Yorumlanması | 1 | 0 | 1 | 0 |
| Bir Paragrafa Bağlı Çoklu Sorular | 6 | 2 | 4 | 33 |

| | Soru | Doğru | Yanlış | Boş | Net | Başarı |
|-------------------------------|-----------------------------|----------|----------|-----------|--------------|-------------|
| Tarih-1 | 5 | 0 | 2 | 3 | -0,50 | % 0 |
| Coğrafya-1 | 5 | 1 | 1 | 3 | 0,75 | % 15 |
| Felsefe | 5 | 0 | 0 | 5 | 0,00 | % 0 |
| Din Kült. ve Ahl. Bil. | 5 | 0 | 0 | 5 | 0,00 | % 0 |
| Felsefe (Seçmeli) | 5 | 0 | 0 | 5 | 0,00 | % 0 |
| TYT Sosyal | 20 | 1 | 3 | 16 | 0,25 | % 1 |
| Cevap Anahtarı | B BBDCEABCDEBBCCDCBCDAEBBCA | | | | | |
| Cevaplarınız | d c C b | | | | | |

| | S | D | Y | B% |
|--|----------|----------|----------|----------|
| Tarih-1 | 0 | 0 | 0 | 0 |
| Boylardan Devlete | 1 | 0 | 1 | 0 |
| Anadolu'nun İlk Fatihleri | 1 | 0 | 0 | 0 |
| 1453-1595 Yılları Arasındaki Başlıca Siyasi Gelişmeler | 1 | 0 | 0 | 0 |
| Fetih ve Fatih | 1 | 0 | 0 | 0 |
| İslam Dünyası Liderliği | 1 | 0 | 0 | 0 |
| Mudanya'dan Lozan'a | 1 | 0 | 1 | 0 |
| Türk İnkılabı ve Atatürk İnkılabı | 1 | 0 | 0 | 0 |
| Coğrafya-1 | 0 | 0 | 0 | 0 |
| Coğrafi Koordinat Sistemi / Paralel, Enlem ve Enlem Etkisi | 1 | 0 | 0 | 0 |
| Dış Kuvvetler | 1 | 1 | 0 | 100 |
| Nüfus Piramitleri | 1 | 0 | 1 | 0 |
| Bölge ve Bölge Türleri | 1 | 0 | 0 | 0 |
| Afetlerin Dağılışı ve Afetlerden Korunma Yolları | 1 | 0 | 0 | 0 |
| Felsefe | 0 | 0 | 0 | 0 |
| Felsefenin Ortaya Çıkışı | 1 | 0 | 0 | 0 |
| Bilgi Felsefesi | 1 | 0 | 0 | 0 |
| Ahlak Felsefesi | 1 | 0 | 0 | 0 |
| Siyaset Felsefesi | 1 | 0 | 0 | 0 |
| 18. Yüzyıl - 19. Yüzyıl Filozoflarının Felsefi Görüşleri | 1 | 0 | 0 | 0 |
| Din Kült. ve Ahl. Bil. | 0 | 0 | 0 | 0 |
| Bilgi ve İnanç | 1 | 0 | 0 | 0 |

| | Soru | Doğru | Yanlış | Boş | Net | Başarı |
|----------------------|---|----------|----------|-----------|-------------|-------------|
| Matematik-1 | 30 | 5 | 3 | 22 | 4,25 | % 14 |
| Geometri | 10 | 1 | 1 | 8 | 0,75 | % 8 |
| TYT Matematik | 40 | 6 | 4 | 30 | 5,00 | % 13 |
| Cevap Anahtarı | B CEBEBCDDCCBCDBDCCCAACCDDEADBCEADBCBAEAAAE | | | | | |
| Cevaplarınız | C B CD dC d e C e | | | | | |

| | S | D | Y | B% |
|---|----------|----------|----------|----------|
| Matematik-1 | 0 | 0 | 0 | 0 |
| Ardışık Sayılar | 2 | 1 | 0 | 50 |
| Rutin Olmayan Problemler | 2 | 1 | 0 | 50 |
| Asal Sayılar ve Aralarında Asal Sayılar | 1 | 1 | 0 | 100 |
| Rasyonel Sayılar | 1 | 0 | 0 | 0 |
| Tek ve Çift Sayılar | 1 | 1 | 0 | 100 |
| Sayı Basamakları | 1 | 0 | 0 | 0 |
| Birinci Dereceden Bir Bilinmeyenli Denklemler | 1 | 0 | 0 | 0 |
| Periyodik Durumlar | 1 | 0 | 0 | 0 |
| Birinci Dereceden İki Bilinmeyenli Denklemler | 2 | 0 | 0 | 0 |
| Mutlak Değer Özellikleri | 1 | 0 | 0 | 0 |
| Üslü İfadeler | 1 | 0 | 0 | 0 |
| Köklü İfadeler | 1 | 0 | 0 | 0 |
| Aralık Kavramı ve Basit Eşitsizlikler | 1 | 0 | 0 | 0 |
| Yüzde, Kar-Zarar Problemleri | 1 | 0 | 0 | 0 |
| Sayı Problemleri | 1 | 0 | 0 | 0 |
| Kesir Problemleri | 1 | 0 | 1 | 0 |
| Yaş Problemleri | 1 | 1 | 0 | 100 |
| Oran ve Orantı | 1 | 0 | 0 | 0 |
| Hareket Problemleri | 1 | 0 | 1 | 0 |
| Grafik Problemleri | 1 | 0 | 0 | 0 |

| | Soru | Doğru | Yanlış | Boş | Net | Başarı |
|----------------|-----------------------|----------|----------|-----------|-------------|------------|
| TYT Fen | 20 | 0 | 0 | 20 | 0,00 | % 0 |
| Cevap Anahtarı | B ADDCCECCABDEDEDAEBC | | | | | |
| Cevaplarınız | | | | | | |

| | S | D | Y | B% |
|---|----------|----------|----------|----------|
| Fizik | 0 | 0 | 0 | 0 |
| Kütle, Hacim ve Özkütle | 1 | 0 | 0 | 0 |
| Sürtünme Kuvveti | 1 | 0 | 0 | 0 |
| Katı, Sıvı, Gaz Basıncı | 1 | 0 | 0 | 0 |
| Kaldırma Kuvveti | 1 | 0 | 0 | 0 |
| Elektrik Devreleri | 1 | 0 | 0 | 0 |
| Işık Şiddeti, Işık Akısı ve Aydınlanma | 2 | 0 | 0 | 0 |
| Kimya | 0 | 0 | 0 | 0 |
| Atomun Yapısı | 1 | 0 | 0 | 0 |
| Elementlerin Sınıflandırılması | 1 | 0 | 0 | 0 |
| KİMYASAL TÜRLER ARASI ETKİLEŞİMLER | 1 | 0 | 0 | 0 |
| Kimyasal Tepkime Denklemleri | 1 | 0 | 0 | 0 |
| Kimyanın Temel Kanunları / Katlı Oranlar Kanunu | 1 | 0 | 0 | 0 |
| Ayırma ve Saffaştırma Teknikleri | 1 | 0 | 0 | 0 |
| ASİTLER, BAZLAR VE TUZLAR | 1 | 0 | 0 | 0 |
| Biyoloji | 0 | 0 | 0 | 0 |
| Çok Alellilik | 1 | 0 | 0 | 0 |
| Organik Bileşikler | 1 | 0 | 0 | 0 |
| Ekosistemde Madde ve Enerji Akışı | 1 | 0 | 0 | 0 |
| Küçük Moleküllerin Taşınması | 1 | 0 | 0 | 0 |
| CANLILAR DÜNYASI | 1 | 0 | 0 | 0 |
| Mayoz | 1 | 0 | 0 | 0 |

TYT ULTI SERİSİ DENEME - 3 (1.OTURUM)

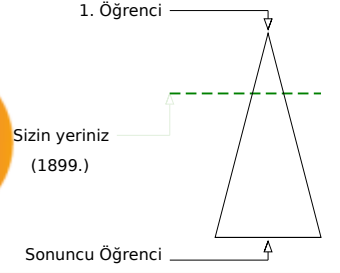
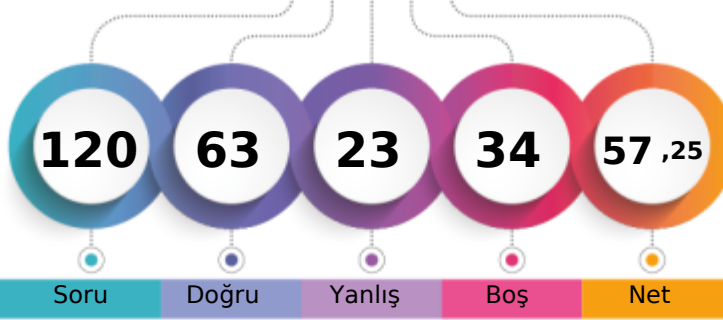

310,970 % 28,44

MANİSA / YUNUSEMRE
KEP AKADEMİ 12.EŞİT AĞIRLIK12 - 12384
ELİF AKALIN

Soru Doğru Yanlış Boş Net

Şube Kurum İlçe İl Genel

Öğrenci Sıra No 17 24 389 418 1899 % 28,44

Sınava Katılan Öğrenci Sayısı 57 85 775 898 6677

| | Soru | Doğru | Yanlış | Boş | Net | Başarı |
|-------------------|---|-----------|----------|----------|--------------|-------------|
| TYT Türkçe | 40 | 32 | 6 | 2 | 30,50 | % 76 |
| Cevap Anahtarı | B DEBEEABEEDACCECCABDDABCDDBDCBDCBADCEB | | | | | |
| Cevaplarınız | DEBEEABEEDa CECCABDDdBCDcBaC DcEADaDEB | | | | | |

| | S | D | Y | B% |
|--|----------|----------|----------|----------|
| Türkçe | 0 | 0 | 0 | 0 |
| Metne Sözcük Yerleştirme | 1 | 1 | 0 | 100 |
| Söz Öbeklerinde Anlam | 1 | 1 | 0 | 100 |
| Sözcükte Anlam | 2 | 2 | 0 | 100 |
| İki Cümleyi Karşılaştırma | 1 | 1 | 0 | 100 |
| Cümleyi Yorumlama ve Açıklama | 1 | 1 | 0 | 100 |
| Parçadaki Cümlelerin İçerik ve Özellikleri | 1 | 1 | 0 | 100 |
| Ses Bilgisi - Karma | 1 | 0 | 1 | 0 |
| Bitişik ve Ayrı Yazılan Kelimeler | 1 | 1 | 0 | 100 |
| Büyük Harflerin Yazılışı | 1 | 0 | 0 | 0 |
| Virgül | 1 | 1 | 0 | 100 |
| Noktalama İşaretleri - Karma | 1 | 1 | 0 | 100 |
| Ad Söylü Sözcükler - Karma | 1 | 1 | 0 | 100 |
| Fiiller - Karma | 1 | 1 | 0 | 100 |
| Cümlelerin Öğeleri - Karma | 1 | 1 | 0 | 100 |
| Düşünceyi Geliştirme Yolları | 1 | 1 | 0 | 100 |
| Paragrafı İkiye Ayırma | 1 | 1 | 0 | 100 |
| Paragrafta Anlatım Akışını Bozan Cümle | 1 | 0 | 1 | 0 |
| Paragrafta Yardımcı Düşünceler | 9 | 6 | 2 | 67 |
| Paragrafta Ana Düşünce (Ana Fikir) | 5 | 4 | 1 | 80 |
| İki Paragrafın Karşılaştırılması | 1 | 1 | 0 | 100 |
| Paragrafta Boş Bırakılan Yerleri Tamamlama | 1 | 1 | 0 | 100 |
| Paragrafın Yorumlanması | 1 | 1 | 0 | 100 |
| Bir Paragrafa Bağlı Çoklu Sorular | 6 | 5 | 1 | 83 |

| | Soru | Doğru | Yanlış | Boş | Net | Başarı |
|----------------------|--|-----------|----------|-----------|--------------|-------------|
| Matematik-1 | 30 | 18 | 1 | 11 | 17,75 | % 59 |
| Geometri | 10 | 2 | 1 | 7 | 1,75 | % 18 |
| TYT Matematik | 40 | 20 | 2 | 18 | 19,50 | % 49 |
| Cevap Anahtarı | B CEBEBCDDCCBCDBDCCCAACCDDEADBCEBADBCEAAAE | | | | | |
| Cevaplarınız | CEBEBCD CCB D C CCcD DB B CE d | | | | | |

| | S | D | Y | B% |
|---|----------|----------|----------|----------|
| Matematik-1 | 0 | 0 | 0 | 0 |
| Ardışık Sayılar | 2 | 1 | 0 | 50 |
| Rutin Olmayan Problemler | 2 | 2 | 0 | 100 |
| Asal Sayılar ve Aralarında Asal Sayılar | 1 | 1 | 0 | 100 |
| Rasyonel Sayılar | 1 | 1 | 0 | 100 |
| Tek ve Çift Sayılar | 1 | 1 | 0 | 100 |
| Sayı Basamakları | 1 | 1 | 0 | 100 |
| Birinci Dereceden Bir Bilinmeyenli Denklemler | 1 | 1 | 0 | 100 |
| Periyodik Durumlar | 1 | 1 | 0 | 100 |
| Birinci Dereceden İki Bilinmeyenli Denklemler | 2 | 1 | 0 | 50 |
| Mutlak Değer Özellikleri | 1 | 1 | 0 | 100 |
| Üslü İfadeler | 1 | 1 | 0 | 100 |
| Köklü İfadeler | 1 | 0 | 0 | 0 |
| Aralık Kavramı ve Basit Eşitsizlikler | 1 | 0 | 0 | 0 |
| Yüzde, Kar-Zarar Problemleri | 1 | 0 | 0 | 0 |
| Sayı Problemleri | 1 | 1 | 0 | 100 |
| Kesir Problemleri | 1 | 0 | 0 | 0 |
| Yaş Problemleri | 1 | 1 | 0 | 100 |
| Oran ve Orantı | 1 | 0 | 0 | 0 |
| Hareket Problemleri | 1 | 0 | 0 | 0 |
| Grafik Problemleri | 1 | 0 | 0 | 0 |

| | Soru | Doğru | Yanlış | Boş | Net | Başarı |
|------------------------|-----------------------------|----------|-----------|----------|-------------|-------------|
| Tarih-1 | 5 | 2 | 3 | 0 | 1,25 | % 25 |
| Coğrafya-1 | 5 | 2 | 3 | 0 | 1,25 | % 25 |
| Felsefe | 5 | 3 | 2 | 0 | 2,50 | % 50 |
| Din Kült. ve Ahl. Bil. | 5 | 2 | 3 | 0 | 1,25 | % 25 |
| Felsefe (Seçmeli) | 5 | 0 | 0 | 5 | 0,00 | % 0 |
| TYT Sosyal | 20 | 9 | 11 | 0 | 6,25 | % 31 |
| Cevap Anahtarı | B BBDCEABCDEBBCCDCBCDAEBBCA | | | | | |
| Cevaplarınız | BccCdAeCacBadDCdBeDe | | | | | |

| | S | D | Y | B% |
|--|----------|----------|----------|----------|
| Tarih-1 | 0 | 0 | 0 | 0 |
| Boylardan Devlete | 1 | 0 | 1 | 0 |
| Anadolu'nun İlk Fatihleri | 1 | 1 | 0 | 100 |
| 1453-1595 Yılları Arasındaki Başlıca Siyasi Gelişmeler | 1 | 0 | 1 | 0 |
| Fetih ve Fatih | 1 | 0 | 1 | 0 |
| İslam Dünyası Liderliği | 1 | 0 | 1 | 0 |
| Mudanya'dan Lozan'a | 1 | 1 | 0 | 100 |
| Türk İnkılabı ve Atatürk İnkılabı | 1 | 0 | 1 | 0 |
| Coğrafya-1 | 0 | 0 | 0 | 0 |
| Coğrafi Koordinat Sistemi / Paralel, Enlem ve Enlem Etkisi | 1 | 0 | 1 | 0 |
| Dış Kuvvetler | 1 | 1 | 0 | 100 |
| Nüfus Piramitleri | 1 | 0 | 1 | 0 |
| Bölge ve Bölge Türleri | 1 | 1 | 0 | 100 |
| Afetlerin Dağılışı ve Afetlerden Korunma Yolları | 1 | 0 | 1 | 0 |
| Felsefe | 0 | 0 | 0 | 0 |
| Felsefenin Ortaya Çıkışı | 1 | 0 | 1 | 0 |
| Bilgi Felsefesi | 1 | 1 | 0 | 100 |
| Ahlak Felsefesi | 1 | 1 | 0 | 100 |
| Siyaset Felsefesi | 1 | 1 | 0 | 100 |
| 18. Yüzyıl - 19. Yüzyıl Filozoflarının Felsefi Görüşleri | 1 | 0 | 1 | 0 |
| Din Kült. ve Ahl. Bil. | 0 | 0 | 0 | 0 |
| Bilgi ve İnanç | 1 | 0 | 1 | 0 |

| | Soru | Doğru | Yanlış | Boş | Net | Başarı |
|----------------|--------------------------|----------|----------|-----------|-------------|------------|
| Fizik | 7 | 0 | 0 | 7 | 0,00 | % 0 |
| Kimya | 7 | 1 | 3 | 3 | 0,25 | % 4 |
| Biyoloji | 6 | 1 | 1 | 4 | 0,75 | % 13 |
| TYT Fen | 20 | 2 | 4 | 14 | 1,00 | % 5 |
| Cevap Anahtarı | B ADDCCCECCABDEDEDEDAEBC | | | | | |
| Cevaplarınız | e c cD E d | | | | | |

| | S | D | Y | B% |
|---|----------|----------|----------|----------|
| Fizik | 0 | 0 | 0 | 0 |
| Kütle, Hacim ve Özkütle | 1 | 0 | 0 | 0 |
| Sürtünme Kuvveti | 1 | 0 | 0 | 0 |
| Katı, Sıvı, Gaz Basıncı | 1 | 0 | 0 | 0 |
| Kaldırma Kuvveti | 1 | 0 | 0 | 0 |
| Elektrik Devreleri | 1 | 0 | 0 | 0 |
| Işık Şiddeti, Işık Akısı ve Aydınlanma | 2 | 0 | 0 | 0 |
| Kimya | 0 | 0 | 0 | 0 |
| Atomun Yapısı | 1 | 0 | 1 | 0 |
| Elementlerin Sınıflandırılması | 1 | 1 | 0 | 100 |
| KİMYASAL TÜRLER ARASI ETKİLEŞİMLER | 1 | 0 | 0 | 0 |
| Kimyasal Tepkime Denklemleri | 1 | 0 | 1 | 0 |
| Kimyanın Temel Kanunları / Katlı Oranlar Kanunu | 1 | 0 | 0 | 0 |
| Ayırma ve Safılaştırma Teknikleri | 1 | 0 | 1 | 0 |
| ASİTLER, BAZLAR VE TUZLAR | 1 | 0 | 0 | 0 |
| Biyoloji | 0 | 0 | 0 | 0 |
| Çok Alellilik | 1 | 0 | 0 | 0 |
| Organik Bileşikler | 1 | 0 | 0 | 0 |
| Ekosistemde Madde ve Enerji Akışı | 1 | 0 | 1 | 0 |
| Küçük Moleküllerin Taşınması | 1 | 1 | 0 | 100 |
| CANLILAR DÜNYASI | 1 | 0 | 0 | 0 |
| Mayoz | 1 | 0 | 0 | 0 |

TYT ULTI SERİSİ DENEME - 3 (1.OTURUM)

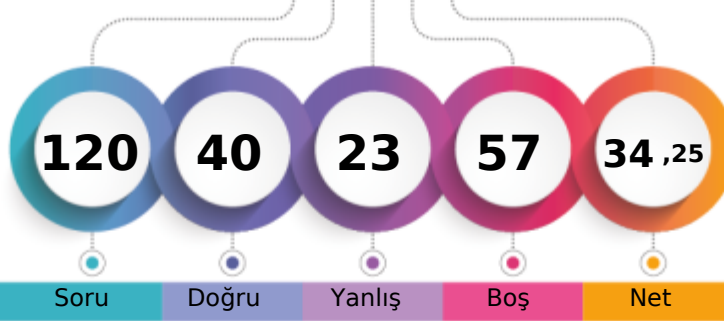

242,093 % 60,04

MANİSA / YUNUSEMRE
KEP AKADEMİ 12.EŞİT AĞIRLIK12 - 12279
ELİF NAZ ÇİÇEK

1. Öğrenci

Sizin yeriniz
(4009.)

Sonuncu Öğrenci

Soru Doğru Yanlış Boş Net

Şube Kurum İlçe İl Genel

Öğrenci Sıra No 38 57 617 692 4009 % 60,04

Sınava Katılan Öğrenci Sayısı 57 85 775 898 6677

| | Soru | Doğru | Yanlış | Boş | Net | Başarı |
|-------------------|---|-----------|-----------|----------|--------------|-------------|
| TYT Türkçe | 40 | 29 | 11 | 0 | 26,25 | % 66 |
| Cevap Anahtarı | A BEDEAEEDACBEEEDCBCECCABDDABDCDDBCDDADDCBE | | | | | |
| Cevaplarınız | BbbEAEEDAeaEdbeCBCECCABDCABCDDeaeBDADDCBE | | | | | |

| | S | D | Y | B% |
|--|----------|----------|----------|----------|
| Türkçe | 0 | 0 | 0 | 0 |
| Metne Sözcük Yerleştirme | 1 | 1 | 0 | 100 |
| Söz Öbeklerinde Anlam | 1 | 0 | 1 | 0 |
| Sözcükte Anlam | 2 | 1 | 1 | 50 |
| İki Cümleyi Karşılaştırma | 1 | 1 | 0 | 100 |
| Cümleyi Yorumlama ve Açıklama | 1 | 1 | 0 | 100 |
| Parçadaki Cümlelerin İçerik ve Özellikleri | 1 | 1 | 0 | 100 |
| Ses Bilgisi - Karma | 1 | 1 | 0 | 100 |
| Bitişik ve Ayrı Yazılan Kelimeler | 1 | 1 | 0 | 100 |
| Büyük Harflerin Yazılışı | 1 | 0 | 1 | 0 |
| Virgül | 1 | 0 | 1 | 0 |
| Noktalama İşaretleri - Karma | 1 | 1 | 0 | 100 |
| Ad Söylü Sözcükler - Karma | 1 | 0 | 1 | 0 |
| Fiiller - Karma | 1 | 0 | 1 | 0 |
| Cümlelerin Öğeleri - Karma | 1 | 0 | 1 | 0 |
| Düşünceyi Geliştirme Yolları | 1 | 0 | 1 | 0 |
| Paragrafı İkiye Ayırma | 1 | 1 | 0 | 100 |
| Paragrafta Anlatım Akışını Bozan Cümle | 1 | 1 | 0 | 100 |
| Paragrafta Yardımcı Düşünceler | 9 | 7 | 2 | 78 |
| Paragrafta Ana Düşünce (Ana Fikir) | 5 | 4 | 1 | 80 |
| İki Paragrafın Karşılaştırılması | 1 | 1 | 0 | 100 |
| Paragrafta Boş Bırakılan Yerleri Tamamlama | 1 | 1 | 0 | 100 |
| Paragrafın Yorumlanması | 1 | 0 | 1 | 0 |
| Bir Paragrafa Bağlı Çoklu Sorular | 6 | 6 | 0 | 100 |

| | Soru | Doğru | Yanlış | Boş | Net | Başarı |
|------------------------|---------------------------|----------|-----------|----------|-------------|-------------|
| Tarih-1 | 5 | 3 | 2 | 0 | 2,50 | % 50 |
| Coğrafya-1 | 5 | 2 | 1 | 2 | 1,75 | % 35 |
| Felsefe | 5 | 2 | 3 | 0 | 1,25 | % 25 |
| Din Küll. ve Ahl. Bil. | 5 | 1 | 4 | 0 | 0,00 | % 0 |
| Felsefe (Seçmeli) | 5 | 0 | 0 | 5 | 0,00 | % 0 |
| TYT Sosyal | 20 | 8 | 10 | 2 | 5,50 | % 28 |
| Cevap Anahtarı | A DCEBBDCEABDCBCCDACBBAEB | | | | | |
| Cevaplarınız | cCqBB CcA bbCBaeccdB | | | | | |

| | S | D | Y | B% |
|--|----------|----------|----------|----------|
| Tarih-1 | 0 | 0 | 0 | 0 |
| Boylardan Devlete | 1 | 0 | 1 | 0 |
| Anadolu'nun İlk Fatihleri | 1 | 1 | 0 | 100 |
| 1453-1595 Yılları Arasındaki Başlıca Siyasi Gelişmeler | 1 | 0 | 1 | 0 |
| Feth ve Fatih | 1 | 0 | 1 | 0 |
| İslam Dünyası Liderliği | 1 | 0 | 1 | 0 |
| Mudanya'dan Lozan'a | 1 | 1 | 0 | 100 |
| Türk İnkılabı ve Atatürk İnkılabı | 1 | 1 | 0 | 100 |
| Coğrafya-1 | 0 | 0 | 0 | 0 |
| Coğrafi Koordinat Sistemi / Paralel, Enlem ve Enlem Etkisi | 1 | 0 | 0 | 0 |
| Dış Kuvvetler | 1 | 1 | 0 | 100 |
| Nüfus Piramitleri | 1 | 0 | 1 | 0 |
| Bölge ve Bölge Türleri | 1 | 1 | 0 | 100 |
| Afetlerin Dağılışı ve Afetlerden Korunma Yolları | 1 | 0 | 0 | 0 |
| Felsefe | 0 | 0 | 0 | 0 |
| Felsefenin Ortaya Çıkışı | 1 | 0 | 1 | 0 |
| Bilgi Felsefesi | 1 | 0 | 1 | 0 |
| Ahlak Felsefesi | 1 | 1 | 0 | 100 |
| Siyaset Felsefesi | 1 | 1 | 0 | 100 |
| 18. Yüzyıl - 19. Yüzyıl Filozoflarının Felsefi Görüşleri | 1 | 0 | 1 | 0 |
| Din Küll. ve Ahl. Bil. | 0 | 0 | 0 | 0 |
| Bilgi ve İnanç | 1 | 0 | 1 | 0 |

| | Soru | Doğru | Yanlış | Boş | Net | Başarı |
|----------------------|--|----------|----------|-----------|-------------|------------|
| Matematik-1 | 30 | 0 | 1 | 29 | -0,25 | % 0 |
| Geometri | 10 | 1 | 0 | 9 | 1,00 | % 10 |
| TYT Matematik | 40 | 1 | 1 | 38 | 0,75 | % 2 |
| Cevap Anahtarı | A CDDCEBEBBCBCCBDBDCCCAACCDDEADAEBADDBCEAA | | | | | |
| Cevaplarınız | d C | | | | | |

| | S | D | Y | B% |
|---|----------|----------|----------|----------|
| Matematik-1 | 0 | 0 | 0 | 0 |
| Ardışık Sayılar | 2 | 0 | 0 | 0 |
| Rutin Olmayan Problemler | 2 | 0 | 0 | 0 |
| Asal Sayılar ve Aralarında Asal Sayılar | 1 | 0 | 0 | 0 |
| Rasyonel Sayılar | 1 | 0 | 0 | 0 |
| Tek ve Çift Sayılar | 1 | 0 | 1 | 0 |
| Sayı Basamakları | 1 | 0 | 0 | 0 |
| Birinci Dereceden Bir Bilinmeyenli Denklemler | 1 | 0 | 0 | 0 |
| Periyodik Durumlar | 1 | 0 | 0 | 0 |
| Birinci Dereceden İki Bilinmeyenli Denklemler | 2 | 0 | 0 | 0 |
| Mutlak Değer Özellikleri | 1 | 0 | 0 | 0 |
| Üslü İfadeler | 1 | 0 | 0 | 0 |
| Köklü İfadeler | 1 | 0 | 0 | 0 |
| Aralık Kavramı ve Basit Eşitsizlikler | 1 | 0 | 0 | 0 |
| Yüzde, Kar-Zarar Problemleri | 1 | 0 | 0 | 0 |
| Sayı Problemleri | 1 | 0 | 0 | 0 |
| Kesir Problemleri | 1 | 0 | 0 | 0 |
| Yaş Problemleri | 1 | 0 | 0 | 0 |
| Oran ve Orantı | 1 | 0 | 0 | 0 |
| Hareket Problemleri | 1 | 0 | 0 | 0 |
| Grafik Problemleri | 1 | 0 | 0 | 0 |

| | Soru | Doğru | Yanlış | Boş | Net | Başarı |
|----------------|-------------------------|----------|----------|-----------|-------------|------------|
| Fizik | 7 | 1 | 1 | 5 | 0,75 | % 11 |
| Kimya | 7 | 0 | 0 | 7 | 0,00 | % 0 |
| Biyoloji | 6 | 1 | 0 | 5 | 1,00 | % 17 |
| TYT Fen | 20 | 2 | 1 | 17 | 1,75 | % 9 |
| Cevap Anahtarı | A CECADDDCEDDCABDEBCEDA | | | | | |
| Cevaplarınız | C c C | | | | | |

| | S | D | Y | B% |
|---|----------|----------|----------|----------|
| Fizik | 0 | 0 | 0 | 0 |
| Kütle, Hacim ve Özkütle | 1 | 1 | 0 | 100 |
| Sürtünme Kuvveti | 1 | 0 | 0 | 0 |
| Katı, Sıvı, Gaz Basıncı | 1 | 0 | 0 | 0 |
| Kaldırma Kuvveti | 1 | 0 | 0 | 0 |
| Elektrik Devreleri | 1 | 0 | 0 | 0 |
| Işık Şiddeti, Işık Akısı ve Aydınlanma | 2 | 0 | 1 | 0 |
| Kimya | 0 | 0 | 0 | 0 |
| Atomun Yapısı | 1 | 0 | 0 | 0 |
| Elementlerin Sınıflandırılması | 1 | 0 | 0 | 0 |
| KİMYASAL TÜRLER ARASI ETKİLEŞİMLER | 1 | 0 | 0 | 0 |
| Kimyasal Tepkime Denklemleri | 1 | 0 | 0 | 0 |
| Kimyanın Temel Kanunları / Katlı Oranlar Kanunu | 1 | 0 | 0 | 0 |
| Ayırma ve Safılaştırma Teknikleri | 1 | 0 | 0 | 0 |
| ASİTLER, BAZLAR VE TUZLAR | 1 | 0 | 0 | 0 |
| Biyoloji | 0 | 0 | 0 | 0 |
| Çok Alellilik | 1 | 0 | 0 | 0 |
| Organik Bileşikler | 1 | 0 | 0 | 0 |
| Ekosistemde Madde ve Enerji Akışı | 1 | 1 | 0 | 100 |
| Küçük Moleküllerin Taşınması | 1 | 0 | 0 | 0 |
| CANLILAR DÜNYASI | 1 | 0 | 0 | 0 |
| Mayoz | 1 | 0 | 0 | 0 |

TYT ULTI SERİSİ DENEME - 3 (1.OTURUM)



413,273 % 2,50

MANİSA / YUNUSEMRE
KEP AKADEMİ 12.EŞİT AĞIRLIK

12 - 12393
ELİF TAŞTAN

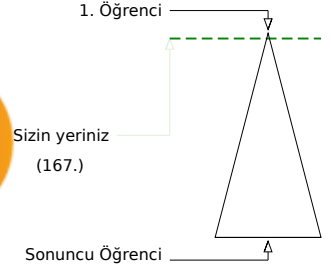
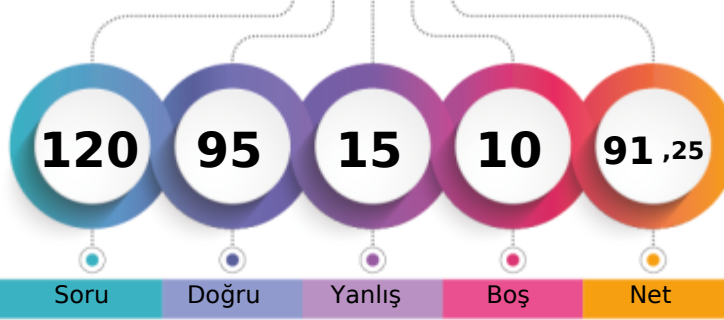

Soru Doğru Yanlış Boş Net

Şube Kurum İlçe İl Genel

Öğrenci Sıra No 1 2 55 57 167 % 2,50

Sınava Katılan Öğrenci Sayısı 57 85 775 898 6677

| | Soru | Doğru | Yanlış | Boş | Net | Başarı |
|-------------------|-------------------------------------|-----------|----------|----------|--------------|-------------|
| TYT Türkçe | 40 | 37 | 3 | 0 | 36,25 | % 91 |
| Cevap Anahtarı | B DEBEEAEEDACCECCABDDABDCBDCBADCEB | | | | | |
| Cevaplarınız | aEdEEebBEEEDACCECCABDDABDCBDCBADCEB | | | | | |

| | S | D | Y | B% |
|--|----------|----------|----------|----------|
| Türkçe | 0 | 0 | 0 | 0 |
| Metne Sözcük Yerleştirme | 1 | 0 | 1 | 0 |
| Söz Öbeklerinde Anlam | 1 | 1 | 0 | 100 |
| Sözcükte Anlam | 2 | 1 | 1 | 50 |
| İki Cümleyi Karşılaştırma | 1 | 0 | 1 | 0 |
| Cümleyi Yorumlama ve Açıklama | 1 | 1 | 0 | 100 |
| Parçadaki Cümlelerin İçerik ve Özellikleri | 1 | 1 | 0 | 100 |
| Ses Bilgisi - Karma | 1 | 1 | 0 | 100 |
| Bitişik ve Ayrı Yazılan Kelimeler | 1 | 1 | 0 | 100 |
| Büyük Harflerin Yazılışı | 1 | 1 | 0 | 100 |
| Virgül | 1 | 1 | 0 | 100 |
| Noktalama İşaretleri - Karma | 1 | 1 | 0 | 100 |
| Ad Söylü Sözcükler - Karma | 1 | 1 | 0 | 100 |
| Fiiller - Karma | 1 | 1 | 0 | 100 |
| Cümlelerin Öğeleri - Karma | 1 | 1 | 0 | 100 |
| Düşünceyi Geliştirme Yolları | 1 | 1 | 0 | 100 |
| Paragrafı İkiye Ayırma | 1 | 1 | 0 | 100 |
| Paragrafta Anlatım Akışını Bozan Cümle | 1 | 1 | 0 | 100 |
| Paragrafta Yardımcı Düşünceler | 9 | 9 | 0 | 100 |
| Paragrafta Ana Düşünce (Ana Fikir) | 5 | 5 | 0 | 100 |
| İki Paragrafın Karşılaştırılması | 1 | 1 | 0 | 100 |
| Paragrafta Boş Bırakılan Yerleri Tamamlama | 1 | 1 | 0 | 100 |
| Paragrafın Yorumlanması | 1 | 1 | 0 | 100 |
| Bir Paragrafa Bağlı Çoklu Sorular | 6 | 6 | 0 | 100 |

| | Soru | Doğru | Yanlış | Boş | Net | Başarı |
|----------------------|--|-----------|----------|----------|--------------|-------------|
| Matematik-1 | 30 | 26 | 1 | 3 | 25,75 | % 86 |
| Geometri | 10 | 5 | 0 | 5 | 5,00 | % 50 |
| TYT Matematik | 40 | 31 | 1 | 8 | 30,75 | % 77 |
| Cevap Anahtarı | B CEBEBCDDCCBCBDCBCCCAACCDDEADBCEAAAE | | | | | |
| Cevaplarınız | CEBE CDDCCBC BDCCAACCDcE DBCB D C A AE | | | | | |

| | S | D | Y | B% |
|---|----------|----------|----------|----------|
| Matematik-1 | 0 | 0 | 0 | 0 |
| Ardışık Sayılar | 2 | 2 | 0 | 100 |
| Rutin Olmayan Problemler | 2 | 2 | 0 | 100 |
| Asal Sayılar ve Aralarında Asal Sayılar | 1 | 1 | 0 | 100 |
| Rasyonel Sayılar | 1 | 1 | 0 | 100 |
| Tek ve Çift Sayılar | 1 | 1 | 0 | 100 |
| Sayı Basamakları | 1 | 1 | 0 | 100 |
| Birinci Dereceden Bir Bilinmeyenli Denklemler | 1 | 0 | 0 | 0 |
| Periyodik Durumlar | 1 | 1 | 0 | 100 |
| Birinci Dereceden İki Bilinmeyenli Denklemler | 2 | 2 | 0 | 100 |
| Mutlak Değer Özellikleri | 1 | 1 | 0 | 100 |
| Üslü İfadeler | 1 | 1 | 0 | 100 |
| Köklü İfadeler | 1 | 1 | 0 | 100 |
| Aralık Kavramı ve Basit Eşitsizlikler | 1 | 0 | 0 | 0 |
| Yüzde, Kar-Zarar Problemleri | 1 | 1 | 0 | 100 |
| Sayı Problemleri | 1 | 1 | 0 | 100 |
| Kesir Problemleri | 1 | 1 | 0 | 100 |
| Yaş Problemleri | 1 | 1 | 0 | 100 |
| Oran ve Orantı | 1 | 1 | 0 | 100 |
| Hareket Problemleri | 1 | 1 | 0 | 100 |
| Grafik Problemleri | 1 | 1 | 0 | 100 |

| | Soru | Doğru | Yanlış | Boş | Net | Başarı |
|------------------------|----------------------------|-----------|----------|----------|--------------|-------------|
| Tarih-1 | 5 | 4 | 1 | 0 | 3,75 | % 75 |
| Coğrafya-1 | 5 | 3 | 1 | 1 | 2,75 | % 55 |
| Felsefe | 5 | 4 | 1 | 0 | 3,75 | % 75 |
| Din Kült. ve Ahl. Bil. | 5 | 4 | 1 | 0 | 3,75 | % 75 |
| Felsefe (Seçmeli) | 5 | 0 | 0 | 5 | 0,00 | % 0 |
| TYT Sosyal | 20 | 15 | 4 | 1 | 14,00 | % 70 |
| Cevap Anahtarı | B BBDCEABCDEBBCCBDCDAEBBCA | | | | | |
| Cevaplarınız | BBDcDABCe BaCDCdBCDA | | | | | |

| | S | D | Y | B% |
|--|----------|----------|----------|----------|
| Tarih-1 | 0 | 0 | 0 | 0 |
| Boylardan Devlete | 1 | 1 | 0 | 100 |
| Anadolu'nun İlk Fatihleri | 1 | 1 | 0 | 100 |
| 1453-1595 Yılları Arasındaki Başlıca Siyasi Gelişmeler | 1 | 0 | 1 | 0 |
| Fetih ve Fatih | 1 | 0 | 1 | 0 |
| İslam Dünyası Liderliği | 1 | 0 | 1 | 0 |
| Mudanya'dan Lozan'a | 1 | 1 | 0 | 100 |
| Türk İnkılabı ve Atatürk İnkılabı | 1 | 1 | 0 | 100 |
| Coğrafya-1 | 0 | 0 | 0 | 0 |
| Coğrafi Koordinat Sistemi / Paralel, Enlem ve Enlem Etkisi | 1 | 0 | 1 | 0 |
| Dış Kuvvetler | 1 | 1 | 0 | 100 |
| Nüfus Piramitleri | 1 | 0 | 0 | 0 |
| Bölge ve Bölge Türleri | 1 | 1 | 0 | 100 |
| Afetlerin Dağılışı ve Afetlerden Korunma Yolları | 1 | 1 | 0 | 100 |
| Felsefe | 0 | 0 | 0 | 0 |
| Felsefenin Ortaya Çıkışı | 1 | 1 | 0 | 100 |
| Bilgi Felsefesi | 1 | 1 | 0 | 100 |
| Ahlak Felsefesi | 1 | 1 | 0 | 100 |
| Siyaset Felsefesi | 1 | 1 | 0 | 100 |
| 18. Yüzyıl - 19. Yüzyıl Filozoflarının Felsefi Görüşleri | 1 | 0 | 1 | 0 |
| Din Kült. ve Ahl. Bil. | 0 | 0 | 0 | 0 |
| Bilgi ve İnanç | 1 | 1 | 0 | 100 |

| | Soru | Doğru | Yanlış | Boş | Net | Başarı |
|----------------|--------------------------|-----------|----------|----------|--------------|-------------|
| Fizik | 7 | 3 | 3 | 1 | 2,25 | % 32 |
| Kimya | 7 | 5 | 2 | 0 | 4,50 | % 64 |
| Biyoloji | 6 | 4 | 2 | 0 | 3,50 | % 58 |
| TYT Fen | 20 | 12 | 7 | 1 | 10,25 | % 51 |
| Cevap Anahtarı | B ADDCCCECCABDEDEDEDAEBC | | | | | |
| Cevaplarınız | ebCCeBdABDEdEdDcBC | | | | | |

| | S | D | Y | B% |
|---|----------|----------|----------|----------|
| Fizik | 0 | 0 | 0 | 0 |
| Kütle, Hacim ve Özkütle | 1 | 1 | 0 | 100 |
| Sürtünme Kuvveti | 1 | 1 | 0 | 100 |
| Katı, Sıvı, Gaz Basıncı | 1 | 0 | 1 | 0 |
| Kaldırma Kuvveti | 1 | 0 | 0 | 0 |
| Elektrik Devreleri | 1 | 0 | 1 | 0 |
| Işık Şiddeti, Işık Akısı ve Aydınlanma | 2 | 1 | 1 | 50 |
| Kimya | 0 | 0 | 0 | 0 |
| Atomun Yapısı | 1 | 1 | 0 | 100 |
| Elementlerin Sınıflandırılması | 1 | 1 | 0 | 100 |
| KİMYASAL TÜRLER ARASI ETKİLEŞİMLER | 1 | 0 | 1 | 0 |
| Kimyasal Tepkime Denklemleri | 1 | 0 | 1 | 0 |
| Kimyanın Temel Kanunları / Katlı Oranlar Kanunu | 1 | 1 | 0 | 100 |
| Ayırma ve Safaştırma Teknikleri | 1 | 1 | 0 | 100 |
| ASİTLER, BAZLAR VE TUZLAR | 1 | 1 | 0 | 100 |
| Biyoloji | 0 | 0 | 0 | 0 |
| Çok Alellilik | 1 | 0 | 1 | 0 |
| Organik Bileşikler | 1 | 1 | 0 | 100 |
| Ekosistemde Madde ve Enerji Akışı | 1 | 1 | 0 | 100 |
| Küçük Moleküllerin Taşınması | 1 | 1 | 0 | 100 |
| CANLILAR DÜNYASI | 1 | 1 | 0 | 100 |
| Mayoz | 1 | 0 | 1 | 0 |

TYT ULTI SERİSİ DENEME - 3 (1.OTURUM)



271,183 % 46,19

MANİSA / YUNUSEMRE
KEP AKADEMİ 12.EŞİT AĞIRLIK

12 - 12382
EMİRHAN AKGÜN

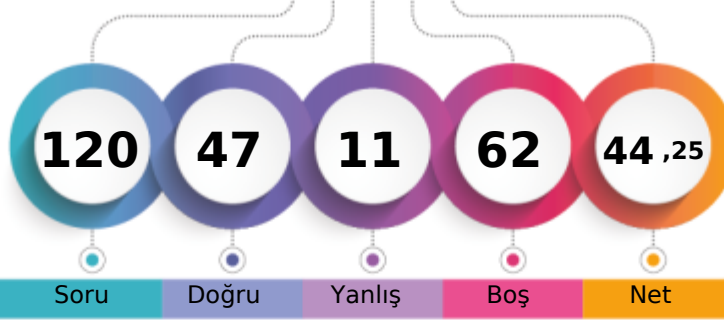

1. Öğrenci

Sizin yeriniz
(3084.)

Sonuncu Öğrenci

Soru Doğru Yanlış Boş Net

Şube Kurum İlçe İl Genel

Öğrenci Sıra No 30 44 546 602 3084 % 46,19

Sınava Katılan Öğrenci Sayısı 57 85 775 898 6677

| | | Soru | Doğru | Yanlış | Boş | Net | Başarı | |
|-------------------|---|--|-------|--------|-----|-------|--------|--|
| TYT Türkçe | | 40 | 35 | 3 | 2 | 34,25 | % 86 | |
| Cevap Anahtarı | B | DEBEEAEABEEEDACCECCABDDABCDDBDCBDCBADCEB | | | | | | |
| Cevaplarınız | | CEB EEABEEED CCECCABDDABCDDBDeBDCBADCEDE | | | | | | |

| | S | D | Y | B% |
|--|---|---|---|-----|
| Türkçe | 0 | 0 | 0 | 0 |
| Metne Sözcük Yerleştirme | 1 | 1 | 0 | 100 |
| Söz Öbeklerinde Anlam | 1 | 0 | 0 | 0 |
| Sözcükte Anlam | 2 | 1 | 1 | 50 |
| İki Cümleyi Karşılaştırma | 1 | 1 | 0 | 100 |
| Cümleyi Yorumlama ve Açıklama | 1 | 1 | 0 | 100 |
| Parçadaki Cümlelerin İçerik ve Özellikleri | 1 | 1 | 0 | 100 |
| Ses Bilgisi - Karma | 1 | 1 | 0 | 100 |
| Bitişik ve Ayrı Yazılan Kelimeler | 1 | 0 | 0 | 0 |
| Büyük Harflerin Yazılışı | 1 | 1 | 0 | 100 |
| Virgül | 1 | 1 | 0 | 100 |
| Noktalama İşaretleri - Karma | 1 | 1 | 0 | 100 |
| Ad Söylü Sözcükler - Karma | 1 | 1 | 0 | 100 |
| Fiiller - Karma | 1 | 1 | 0 | 100 |
| Cümlelerin Öğeleri - Karma | 1 | 1 | 0 | 100 |
| Düşünceyi Geliştirme Yolları | 1 | 1 | 0 | 100 |
| Paragrafı İkiye Ayırma | 1 | 1 | 0 | 100 |
| Paragrafta Anlatım Akışını Bozan Cümle | 1 | 1 | 0 | 100 |
| Paragrafta Yardımcı Düşünceler | 9 | 8 | 1 | 89 |
| Paragrafta Ana Düşünce (Ana Fikir) | 5 | 5 | 0 | 100 |
| İki Paragrafın Karşılaştırılması | 1 | 1 | 0 | 100 |
| Paragrafta Boş Bırakılan Yerleri Tamamlama | 1 | 1 | 0 | 100 |
| Paragrafın Yorumlanması | 1 | 1 | 0 | 100 |
| Bir Paragrafa Bağlı Çoklu Sorular | 6 | 5 | 1 | 83 |

| | | Soru | Doğru | Yanlış | Boş | Net | Başarı | |
|----------------------|---|--|-------|--------|-----|------|--------|--|
| TYT Matematik | | 40 | 0 | 0 | 40 | 0,00 | % 0 | |
| Cevap Anahtarı | B | CEBEBDCDDCCBCDBDCCCAACCDDEADBCBADBCEAAAE | | | | | | |
| Cevaplarınız | | | | | | | | |

| | S | D | Y | B% |
|---|---|---|---|----|
| Matematik-1 | 0 | 0 | 0 | 0 |
| Ardışık Sayılar | 2 | 0 | 0 | 0 |
| Rutin Olmayan Problemler | 2 | 0 | 0 | 0 |
| Asal Sayılar ve Aralarında Asal Sayılar | 1 | 0 | 0 | 0 |
| Rasyonel Sayılar | 1 | 0 | 0 | 0 |
| Tek ve Çift Sayılar | 1 | 0 | 0 | 0 |
| Sayı Basamakları | 1 | 0 | 0 | 0 |
| Birinci Dereceden Bir Bilinmeyenli Denklemler | 1 | 0 | 0 | 0 |
| Periyodik Durumlar | 1 | 0 | 0 | 0 |
| Birinci Dereceden İki Bilinmeyenli Denklemler | 2 | 0 | 0 | 0 |
| Mutlak Değer Özellikleri | 1 | 0 | 0 | 0 |
| Üslü İfadeler | 1 | 0 | 0 | 0 |
| Kökü İfadeler | 1 | 0 | 0 | 0 |
| Aralık Kavramı ve Basit Eşitsizlikler | 1 | 0 | 0 | 0 |
| Yüzde, Kar-Zarar Problemleri | 1 | 0 | 0 | 0 |
| Sayı Problemleri | 1 | 0 | 0 | 0 |
| Kesir Problemleri | 1 | 0 | 0 | 0 |
| Yaş Problemleri | 1 | 0 | 0 | 0 |
| Oran ve Orantı | 1 | 0 | 0 | 0 |
| Hareket Problemleri | 1 | 0 | 0 | 0 |
| Grafik Problemleri | 1 | 0 | 0 | 0 |
| Küme Kavramı ve Kümelerde İşlemler | 1 | 0 | 0 | 0 |
| Koşullu Önerme ve İki Yönlü Koşullu Önerme | 1 | 0 | 0 | 0 |
| Fonksiyonlarda Bileşke İşlemi | 1 | 0 | 0 | 0 |
| Polinomlarda Bölme İşlemi ve Bölme İşleminde Kalanı Bulma | 1 | 0 | 0 | 0 |

| | | Soru | Doğru | Yanlış | Boş | Net | Başarı | |
|-------------------------------|---|--------------------------|-------|--------|-----|-------|--------|--|
| Tarih-1 | | 5 | 3 | 2 | 0 | 2,50 | % 50 | |
| Coğrafya-1 | | 5 | 2 | 3 | 0 | 1,25 | % 25 | |
| Felsefe | | 5 | 3 | 2 | 0 | 2,50 | % 50 | |
| Din Kült. ve Ahl. Bil. | | 5 | 4 | 1 | 0 | 3,75 | % 75 | |
| Felsefe (Seçmeli) | | 5 | 0 | 0 | 5 | 0,00 | % 0 | |
| TYT Sosyal | | 20 | 12 | 8 | 0 | 10,00 | % 50 | |
| Cevap Anahtarı | B | BBDCEABCDEBBCCBCBDAEBBCA | | | | | | |
| Cevaplarınız | | BBDabABabcBedDCdBCDA | | | | | | |

| | S | D | Y | B% |
|--|---|---|---|-----|
| Tarih-1 | 0 | 0 | 0 | 0 |
| Boylardan Devlete | 1 | 1 | 0 | 100 |
| Anadolu'nun İlk Fatihleri | 1 | 0 | 1 | 0 |
| 1453-1595 Yılları Arasındaki Başlıca Siyasi Gelişmeler | 1 | 0 | 1 | 0 |
| Fetih ve Fatih | 1 | 0 | 1 | 0 |
| İslam Dünyası Liderliği | 1 | 0 | 1 | 0 |
| Mudanya'dan Lozan'a | 1 | 1 | 0 | 100 |
| Türk İnkılabı ve Atatürk İnkılabı | 1 | 1 | 0 | 100 |
| Coğrafya-1 | 0 | 0 | 0 | 0 |
| Coğrafi Koordinat Sistemi / Paralel, Enlem ve Enlem Etkisi | 1 | 0 | 1 | 0 |
| Dış Kuvvetler | 1 | 0 | 1 | 0 |
| Nüfus Piramitleri | 1 | 0 | 1 | 0 |
| Bölge ve Bölge Türleri | 1 | 1 | 0 | 100 |
| Afetlerin Dağılışı ve Afetlerden Korunma Yolları | 1 | 1 | 0 | 100 |
| Felsefe | 0 | 0 | 0 | 0 |
| Felsefenin Ortaya Çıkışı | 1 | 0 | 1 | 0 |
| Bilgi Felsefesi | 1 | 1 | 0 | 100 |
| Ahlak Felsefesi | 1 | 1 | 0 | 100 |
| Siyaset Felsefesi | 1 | 1 | 0 | 100 |
| 18. Yüzyıl - 19. Yüzyıl Filozoflarının Felsefi Görüşleri | 1 | 0 | 1 | 0 |
| Din Kült. ve Ahl. Bil. | 0 | 0 | 0 | 0 |
| Bilgi ve İnanç | 1 | 1 | 0 | 100 |

| | | Soru | Doğru | Yanlış | Boş | Net | Başarı | |
|----------------|---|-----------------------|-------|--------|-----|------|--------|--|
| TYT Fen | | 20 | 0 | 0 | 20 | 0,00 | % 0 | |
| Cevap Anahtarı | B | ADDCCCECCABDEDEDEAEBC | | | | | | |
| Cevaplarınız | | | | | | | | |

| | S | D | Y | B% |
|---|---|---|---|----|
| Fizik | 0 | 0 | 0 | 0 |
| Kütle, Hacim ve Özkütle | 1 | 0 | 0 | 0 |
| Sürtünme Kuvveti | 1 | 0 | 0 | 0 |
| Katı, Sıvı, Gaz Basıncı | 1 | 0 | 0 | 0 |
| Kaldırma Kuvveti | 1 | 0 | 0 | 0 |
| Elektrik Devreleri | 1 | 0 | 0 | 0 |
| Işık Şiddeti, Işık Akısı ve Aydınlanma | 2 | 0 | 0 | 0 |
| Kimya | 0 | 0 | 0 | 0 |
| Atomun Yapısı | 1 | 0 | 0 | 0 |
| Elementlerin Sınıflandırılması | 1 | 0 | 0 | 0 |
| KİMYASAL TÜRLER ARASI ETKİLEŞİMLER | 1 | 0 | 0 | 0 |
| Kimyasal Tepkime Denklemleri | 1 | 0 | 0 | 0 |
| Kimyanın Temel Kanunları / Katlı Oranlar Kanunu | 1 | 0 | 0 | 0 |
| Ayırma ve Safılaştırma Teknikleri | 1 | 0 | 0 | 0 |
| ASİTLER, BAZLAR VE TUZLAR | 1 | 0 | 0 | 0 |
| Biyoloji | 0 | 0 | 0 | 0 |
| Çok Alellilik | 1 | 0 | 0 | 0 |
| Organik Bileşikler | 1 | 0 | 0 | 0 |
| Ekosistemde Madde ve Enerji Akışı | 1 | 0 | 0 | 0 |
| Küçük Moleküllerin Taşınması | 1 | 0 | 0 | 0 |
| CANLILAR DÜNYASI | 1 | 0 | 0 | 0 |
| Mayoz | 1 | 0 | 0 | 0 |

TYT ULTI SERİSİ DENEME - 3 (1.OTURUM)

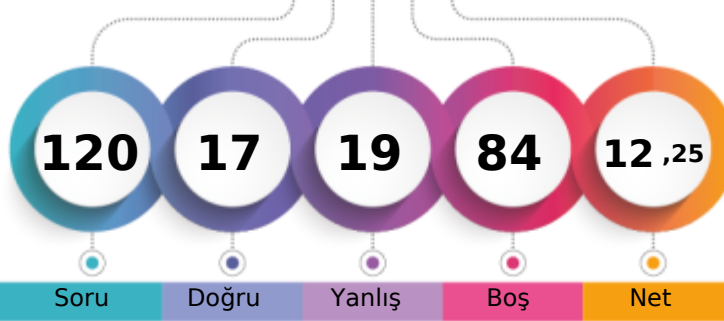

178,800 % 85,53

MANİSA / YUNUSEMRE
KEP AKADEMİ 12.EŞİT AĞIRLIK12 - 12259
EMİRHAN GEDİK

1. Öğrenci

Sizin yeriniz
(5711.)

Sonuncu Öğrenci

Soru Doğru Yanlış Boş Net

Şube Kurum İlçe İl Genel

Öğrenci Sıra No 56 83 751 869 5711 % 85,53

Sınava Katılan Öğrenci Sayısı 57 85 775 898 6677

| | | Soru | Doğru | Yanlış | Boş | Net | Başarı |
|-------------------|----|---|-------|--------|-----|------|--------|
| TYT Türkçe | | 40 | 2 | 2 | 36 | 1,50 | % 4 |
| Cevap Anahtarı | A | BEDEAEEDACBEEEDCBCECCABDDABCDDBDCBDADCBCE | | | | | |
| Cevaplarınız | db | BC | | | | | |

| | S | D | Y | B% |
|--|---|---|---|----|
| Türkçe | 0 | 0 | 0 | 0 |
| Metne Sözcük Yerleştirme | 1 | 0 | 1 | 0 |
| Söz Öbeklerinde Anlam | 1 | 0 | 1 | 0 |
| Sözcükte Anlam | 2 | 0 | 0 | 0 |
| İki Cümleyi Karşılaştırma | 1 | 0 | 0 | 0 |
| Cümleyi Yorumlama ve Açıklama | 1 | 0 | 0 | 0 |
| Parçadaki Cümlelerin İçerik ve Özellikleri | 1 | 0 | 0 | 0 |
| Ses Bilgisi - Karma | 1 | 0 | 0 | 0 |
| Bitişik ve Ayrı Yazılan Kelimeler | 1 | 0 | 0 | 0 |
| Büyük Harflerin Yazılışı | 1 | 0 | 0 | 0 |
| Virgül | 1 | 0 | 0 | 0 |
| Noktalamla İşaretleri - Karma | 1 | 0 | 0 | 0 |
| Ad Söylü Sözcükler - Karma | 1 | 0 | 0 | 0 |
| Fiiller - Karma | 1 | 0 | 0 | 0 |
| Cümlelerin Öğeleri - Karma | 1 | 0 | 0 | 0 |
| Düşünceyi Geliştirme Yolları | 1 | 0 | 0 | 0 |
| Paragrafı İkiye Ayırma | 1 | 0 | 0 | 0 |
| Paragrafta Anlatım Akışını Bozan Cümle | 1 | 0 | 0 | 0 |
| Paragrafta Yardımcı Düşünceler | 9 | 1 | 0 | 11 |
| Paragrafta Ana Düşünce (Ana Fikir) | 5 | 1 | 0 | 20 |
| İki Paragrafın Karşılaştırılması | 1 | 0 | 0 | 0 |
| Paragrafta Boş Bırakılan Yerleri Tamamlama | 1 | 0 | 0 | 0 |
| Paragrafın Yorumlanması | 1 | 0 | 0 | 0 |
| Bir Paragrafa Bağlı Çoklu Sorular | 6 | 0 | 0 | 0 |

| | | Soru | Doğru | Yanlış | Boş | Net | Başarı |
|------------------------|-------|--------------------------|-------|--------|-----|------|--------|
| Tarih-1 | | 5 | 4 | 1 | 0 | 3,75 | % 75 |
| Coğrafya-1 | | 5 | 1 | 2 | 2 | 0,50 | % 10 |
| Felsefe | | 5 | 2 | 3 | 0 | 1,25 | % 25 |
| Din Kült. ve Ahl. Bil. | | 5 | 3 | 2 | 0 | 2,50 | % 50 |
| Felsefe (Seçmeli) | | 5 | 0 | 0 | 5 | 0,00 | % 0 |
| TYT Sosyal | | 20 | 10 | 8 | 2 | 8,00 | % 40 |
| Cevap Anahtarı | A | DCEBBDCEABDCBCCDACBCEAEB | | | | | |
| Cevaplarınız | DeEBB | cAdebbBBdDAeB | | | | | |

| | S | D | Y | B% |
|--|---|---|---|-----|
| Tarih-1 | 0 | 0 | 0 | 0 |
| Boylardan Devlete | 1 | 1 | 0 | 100 |
| Anadolu'nun İlk Fatihleri | 1 | 0 | 1 | 0 |
| 1453-1595 Yılları Arasındaki Başlıca Siyasi Gelişmeler | 1 | 1 | 0 | 100 |
| Fetih ve Fatih | 1 | 1 | 0 | 100 |
| İslam Dünyası Liderliği | 1 | 1 | 0 | 100 |
| Mudanya'dan Lozan'a | 1 | 1 | 0 | 100 |
| Türk İnkılabı ve Atatürk İnkılabı | 1 | 1 | 0 | 100 |
| Coğrafya-1 | 0 | 0 | 0 | 0 |
| Coğrafi Koordinat Sistemi / Paralel, Enlem ve Enlem Etkisi | 1 | 0 | 0 | 0 |
| Dış Kuvvetler | 1 | 0 | 0 | 0 |
| Nüfus Piramitleri | 1 | 0 | 1 | 0 |
| Bölge ve Bölge Türleri | 1 | 1 | 0 | 100 |
| Afetlerin Dağılışı ve Afetlerden Korunma Yolları | 1 | 0 | 1 | 0 |
| Felsefe | 0 | 0 | 0 | 0 |
| Felsefenin Ortaya Çıkışı | 1 | 0 | 1 | 0 |
| Bilgi Felsefesi | 1 | 0 | 1 | 0 |
| Ahlak Felsefesi | 1 | 0 | 1 | 0 |
| Siyaset Felsefesi | 1 | 1 | 0 | 100 |
| 18. Yüzyıl - 19. Yüzyıl Filozoflarının Felsefi Görüşleri | 1 | 1 | 0 | 100 |
| Din Kült. ve Ahl. Bil. | 0 | 0 | 0 | 0 |
| Bilgi ve İnanç | 1 | 0 | 1 | 0 |

| | | Soru | Doğru | Yanlış | Boş | Net | Başarı | |
|----------------------|----|--|-------|--------|-----|-------|--------|----|
| Matematik-1 | | 30 | 5 | 7 | 18 | 3,25 | % 11 | |
| Geometri | | 10 | 0 | 2 | 8 | -0,50 | % 0 | |
| TYT Matematik | | 40 | 5 | 9 | 26 | 2,75 | % 7 | |
| Cevap Anahtarı | A | CDDCEBEBBCBCCBDBDCCCAACCDDEADAEBADBCCEAA | | | | | | |
| Cevaplarınız | CD | de | a | C | DeC | db | c | ee |

| | S | D | Y | B% |
|---|---|---|---|-----|
| Matematik-1 | 0 | 0 | 0 | 0 |
| Ardışık Sayılar | 2 | 1 | 0 | 50 |
| Rutin Olmayan Problemler | 2 | 1 | 0 | 50 |
| Asal Sayılar ve Aralarında Asal Sayılar | 1 | 0 | 0 | 0 |
| Rasyonel Sayılar | 1 | 0 | 0 | 0 |
| Tek ve Çift Sayılar | 1 | 0 | 0 | 0 |
| Sayı Basamakları | 1 | 0 | 1 | 0 |
| Birinci Dereceden Bir Bilinmeyenli Denklemler | 1 | 0 | 1 | 0 |
| Periyodik Durumlar | 1 | 0 | 0 | 0 |
| Birinci Dereceden İki Bilinmeyenli Denklemler | 2 | 1 | 1 | 50 |
| Mutlak Değer Özellikleri | 1 | 0 | 0 | 0 |
| Üslü İfadeler | 1 | 0 | 0 | 0 |
| Kökü İfadeler | 1 | 0 | 0 | 0 |
| Aralık Kavramı ve Basit Eşitsizlikler | 1 | 0 | 0 | 0 |
| Yüzde, Kar-Zarar Problemleri | 1 | 0 | 0 | 0 |
| Sayı Problemleri | 1 | 1 | 0 | 100 |
| Kesir Problemleri | 1 | 0 | 1 | 0 |
| Yaş Problemleri | 1 | 1 | 0 | 100 |
| Oran ve Orantı | 1 | 0 | 0 | 0 |
| Hareket Problemleri | 1 | 0 | 1 | 0 |
| Grafik Problemleri | 1 | 0 | 1 | 0 |

| | | Soru | Doğru | Yanlış | Boş | Net | Başarı |
|----------------|---|----------------------|-------|--------|-----|------|--------|
| TYT Fen | | 20 | 0 | 0 | 20 | 0,00 | % 0 |
| Cevap Anahtarı | A | CECADDCEDDCABDEBCEDA | | | | | |
| Cevaplarınız | | | | | | | |

| | S | D | Y | B% |
|---|---|---|---|----|
| Fizik | 0 | 0 | 0 | 0 |
| Kütle, Hacim ve Özkütle | 1 | 0 | 0 | 0 |
| Sürtünme Kuvveti | 1 | 0 | 0 | 0 |
| Katı, Sıvı, Gaz Basıncı | 1 | 0 | 0 | 0 |
| Kaldırma Kuvveti | 1 | 0 | 0 | 0 |
| Elektrik Devreleri | 1 | 0 | 0 | 0 |
| Işık Şiddeti, Işık Akısı ve Aydınlanma | 2 | 0 | 0 | 0 |
| Kimya | 0 | 0 | 0 | 0 |
| Atomun Yapısı | 1 | 0 | 0 | 0 |
| Elementlerin Sınıflandırılması | 1 | 0 | 0 | 0 |
| KİMYASAL TÜRLER ARASI ETKİLEŞİMLER | 1 | 0 | 0 | 0 |
| Kimyasal Tepkime Denklemleri | 1 | 0 | 0 | 0 |
| Kimyanın Temel Kanunları / Katlı Oranlar Kanunu | 1 | 0 | 0 | 0 |
| Ayırma ve Saffaştırma Teknikleri | 1 | 0 | 0 | 0 |
| ASİTLER, BAZLAR VE TUZLAR | 1 | 0 | 0 | 0 |
| Biyoloji | 0 | 0 | 0 | 0 |
| Çok Alellilik | 1 | 0 | 0 | 0 |
| Organik Bileşikler | 1 | 0 | 0 | 0 |
| Ekosistemde Madde ve Enerji Akışı | 1 | 0 | 0 | 0 |
| Küçük Moleküllerin Taşınması | 1 | 0 | 0 | 0 |
| CANLILAR DÜNYASI | 1 | 0 | 0 | 0 |
| Mayoz | 1 | 0 | 0 | 0 |

TYT ULTI SERİSİ DENEME - 3 (1.OTURUM)

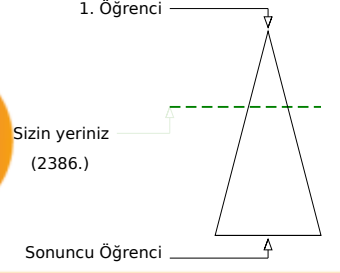
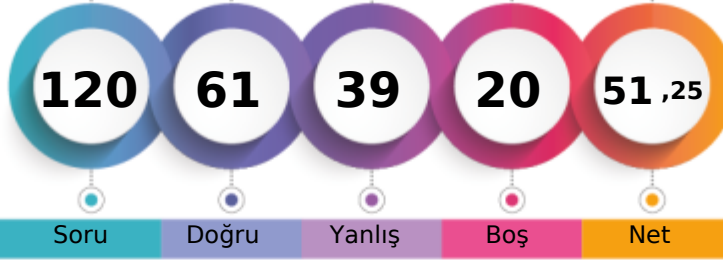

293,565 % 35,73

MANİSA / YUNUSEMRE
KEP AKADEMİ 12.EŞİT AĞIRLIK12 - 12192
EMRE AKÇASAYAR

Soru Doğru Yanlış Boş Net

Şube Kurum İlçe İl Genel

Öğrenci Sıra No 22 32 466 505 2386 % 35,73

Sınava Katılan Öğrenci Sayısı 57 85 775 898 6677

| | | Soru | Doğru | Yanlış | Boş | Net | Başarı |
|-------------------|---|---|-------|--------|-----|-------|--------|
| TYT Türkçe | | 40 | 28 | 12 | 0 | 25,00 | % 63 |
| Cevap Anahtarı | A | BEDEAEEDACBEEEDCBCECCABDDABCDDBDCBDADCBCE | | | | | |
| Cevaplarınız | | BacEbeEDAeBEbEDCeCECCABDDABCDceDeBDceCde | | | | | |

| Türkçe | S | D | Y | B% |
|--|---|---|---|-----|
| Metne Sözcük Yerleştirme | 1 | 1 | 0 | 100 |
| Söz Öbeklerinde Anlam | 1 | 0 | 1 | 0 |
| Sözcükte Anlam | 2 | 1 | 1 | 50 |
| İki Cümleyi Karşılaştırma | 1 | 0 | 1 | 0 |
| Cümleyi Yorumlama ve Açıklama | 1 | 1 | 0 | 100 |
| Parçadaki Cümlelerin İçerik ve Özellikleri | 1 | 1 | 0 | 100 |
| Ses Bilgisi - Karma | 1 | 1 | 0 | 100 |
| Bitişik ve Ayrı Yazılan Kelimeler | 1 | 1 | 0 | 100 |
| Büyük Harflerin Yazılışı | 1 | 0 | 1 | 0 |
| Virgül | 1 | 1 | 0 | 100 |
| Noktalama İşaretleri - Karma | 1 | 1 | 0 | 100 |
| Ad Söylü Sözcükler - Karma | 1 | 0 | 1 | 0 |
| Fiiller - Karma | 1 | 0 | 1 | 0 |
| Cümlelerin Öğeleri - Karma | 1 | 1 | 0 | 100 |
| Düşünceyi Geliştirme Yolları | 1 | 1 | 0 | 100 |
| Paragraf İkiye Ayırma | 1 | 1 | 0 | 100 |
| Paragrafta Anlatım Akışını Bozan Cümle | 1 | 0 | 1 | 0 |
| Paragrafta Yardımcı Düşünceler | 9 | 8 | 1 | 89 |
| Paragrafta Ana Düşünce (Ana Fikir) | 5 | 4 | 1 | 80 |
| İki Paragrafın Karşılaştırılması | 1 | 1 | 0 | 100 |
| Paragrafta Boş Bırakılan Yerleri Tamamlama | 1 | 1 | 0 | 100 |
| Paragrafın Yorumlanması | 1 | 0 | 1 | 0 |
| Bir Paragrafa Bağlı Çoklu Sorular | 6 | 3 | 3 | 50 |

| | | Soru | Doğru | Yanlış | Boş | Net | Başarı |
|------------------------|---|--------------------------|-------|--------|-----|------|--------|
| Tarih-1 | | 5 | 3 | 2 | 0 | 2,50 | % 50 |
| Coğrafya-1 | | 5 | 2 | 3 | 0 | 1,25 | % 25 |
| Felsefe | | 5 | 3 | 2 | 0 | 2,50 | % 50 |
| Din Kült. ve Ahl. Bil. | | 5 | 3 | 2 | 0 | 2,50 | % 50 |
| Felsefe (Seçmeli) | | 5 | 0 | 0 | 5 | 0,00 | % 0 |
| TYT Sosyal | | 20 | 11 | 9 | 0 | 8,75 | % 44 |
| Cevap Anahtarı | A | DCEBBDCEABDCBCCDACBBCEAE | | | | | |
| Cevaplarınız | | DCbdBeCcAebDCBaeDeCB | | | | | |

| Tarih-1 | S | D | Y | B% |
|--|---|---|---|-----|
| Boylardan Devlete | 1 | 1 | 0 | 100 |
| Anadolu'nun İlk Fatihleri | 1 | 1 | 0 | 100 |
| 1453-1595 Yılları Arasındaki Başlıca Siyasi Gelişmeler | 1 | 0 | 1 | 0 |
| Fatih ve Fatih | 1 | 0 | 1 | 0 |
| İslam Dünyası Liderliği | 1 | 0 | 1 | 0 |
| Mudanya'dan Lozan'a | 1 | 0 | 1 | 0 |
| Türk İnkılabı ve Atatürk İnkılabı | 1 | 1 | 0 | 100 |
| Coğrafya-1 | 0 | 0 | 0 | 0 |
| Coğrafi Koordinat Sistemi / Paralel, Enlem ve Enlem Etkisi | 1 | 0 | 1 | 0 |
| Dış Kuvvetler | 1 | 1 | 0 | 100 |
| Nüfus Piramitleri | 1 | 0 | 1 | 0 |
| Bölge ve Bölge Türleri | 1 | 1 | 0 | 100 |
| Afetlerin Dağılışı ve Afetlerden Korunma Yolları | 1 | 0 | 1 | 0 |
| Felsefe | 0 | 0 | 0 | 0 |
| Felsefenin Ortaya Çıkışı | 1 | 0 | 1 | 0 |
| Bilgi Felsefesi | 1 | 1 | 0 | 100 |
| Ahlak Felsefesi | 1 | 1 | 0 | 100 |
| Siyaset Felsefesi | 1 | 1 | 0 | 100 |
| 18. Yüzyıl - 19. Yüzyıl Filozoflarının Felsefi Görüşleri | 1 | 0 | 1 | 0 |
| Din Kült. ve Ahl. Bil. | 0 | 0 | 0 | 0 |
| Bilgi ve İnanç | 1 | 0 | 1 | 0 |

| | | Soru | Doğru | Yanlış | Boş | Net | Başarı |
|----------------------|---|--|-------|--------|-----|-------|--------|
| Matematik-1 | | 30 | 19 | 6 | 5 | 17,50 | % 58 |
| Geometri | | 10 | 0 | 4 | 6 | -1,00 | % 0 |
| TYT Matematik | | 40 | 19 | 10 | 11 | 16,50 | % 41 |
| Cevap Anahtarı | A | CDDCEBEBBCCBCCBDCDCCCAACCCDEADAEBADBCEAA | | | | | |
| Cevaplarınız | | CDDCEBdBaCBCC eBDCCAA b ccDb d dc | | | | | |

| Matematik-1 | S | D | Y | B% |
|---|---|---|---|-----|
| Ardışık Sayılar | 2 | 2 | 0 | 100 |
| Rutin Olmayan Problemler | 2 | 2 | 0 | 100 |
| Asal Sayılar ve Aralarında Asal Sayılar | 1 | 1 | 0 | 100 |
| Rasyonel Sayılar | 1 | 1 | 0 | 100 |
| Tek ve Çift Sayılar | 1 | 1 | 0 | 100 |
| Sayı Basamakları | 1 | 0 | 1 | 0 |
| Birinci Dereceden Bir Bilinmeyenli Denklemler | 1 | 1 | 0 | 100 |
| Periyodik Durumlar | 1 | 0 | 1 | 0 |
| Birinci Dereceden İki Bilinmeyenli Denklemler | 2 | 2 | 0 | 100 |
| Mutlak Değer Özellikleri | 1 | 1 | 0 | 100 |
| Üslü İfadeler | 1 | 0 | 0 | 0 |
| Köklü İfadeler | 1 | 0 | 0 | 0 |
| Aralık Kavramı ve Basit Eşitsizlikler | 1 | 0 | 1 | 0 |
| Yüzde, Kar-Zarar Problemleri | 1 | 1 | 0 | 100 |
| Sayı Problemleri | 1 | 1 | 0 | 100 |
| Kesir Problemleri | 1 | 1 | 0 | 100 |
| Yaş Problemleri | 1 | 1 | 0 | 100 |
| Oran ve Orantı | 1 | 1 | 0 | 100 |
| Hareket Problemleri | 1 | 1 | 0 | 100 |
| Grafik Problemleri | 1 | 1 | 0 | 100 |

| | | Soru | Doğru | Yanlış | Boş | Net | Başarı |
|----------------|---|------------------------|-------|--------|-----|-------|--------|
| Fizik | | 7 | 2 | 4 | 1 | 1,00 | % 14 |
| Kimya | | 7 | 0 | 1 | 6 | -0,25 | % 0 |
| Biyoloji | | 6 | 1 | 3 | 2 | 0,25 | % 4 |
| TYT Fen | | 20 | 3 | 8 | 9 | 1,00 | % 5 |
| Cevap Anahtarı | A | CECADDDCEDDCABDEBCEDEA | | | | | |
| Cevaplarınız | | CbdeDb e ceBE | | | | | |

| Fizik | S | D | Y | B% |
|---|---|---|---|-----|
| Kütle, Hacim ve Özkütle | 1 | 1 | 0 | 100 |
| Sürtünme Kuvveti | 1 | 0 | 1 | 0 |
| Katı, Sıvı, Gaz Basıncı | 1 | 0 | 1 | 0 |
| Kaldırma Kuvveti | 1 | 0 | 1 | 0 |
| Elektrik Devreleri | 1 | 1 | 0 | 100 |
| Işık Şiddeti, Işık Akısı ve Aydınlanma | 2 | 0 | 1 | 0 |
| Kimya | 0 | 0 | 0 | 0 |
| Atomun Yapısı | 1 | 0 | 0 | 0 |
| Elementlerin Sınıflandırılması | 1 | 0 | 0 | 0 |
| KİMYASAL TÜRLER ARASI ETKİLEŞİMLER | 1 | 0 | 0 | 0 |
| Kimyasal Tepkime Denklemleri | 1 | 0 | 0 | 0 |
| Kimyanın Temel Kanunları / Katlı Oranlar Kanunu | 1 | 0 | 0 | 0 |
| Ayırma ve Sıfırlama Teknikleri | 1 | 0 | 1 | 0 |
| ASİTLER, BAZLAR VE TUZLAR | 1 | 0 | 0 | 0 |
| Biyoloji | 0 | 0 | 0 | 0 |
| Çok Alellilik | 1 | 0 | 1 | 0 |
| Organik Bileşikler | 1 | 0 | 1 | 0 |
| Ekosistemde Madde ve Enerji Akışı | 1 | 0 | 1 | 0 |
| Küçük Moleküllerin Taşınması | 1 | 1 | 0 | 100 |
| CANLILAR DÜNYASI | 1 | 0 | 0 | 0 |
| Mayoz | 1 | 0 | 0 | 0 |

TYT ULTI SERİSİ DENEME - 3 (1.OTURUM)



289,708 % 37,34

MANİSA / YUNUSEMRE
KEP AKADEMİ 12.EŞİT AĞIRLIK

12 - 12080
ERAY AKYÜZ

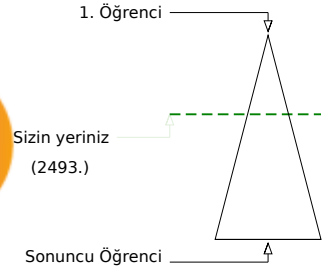
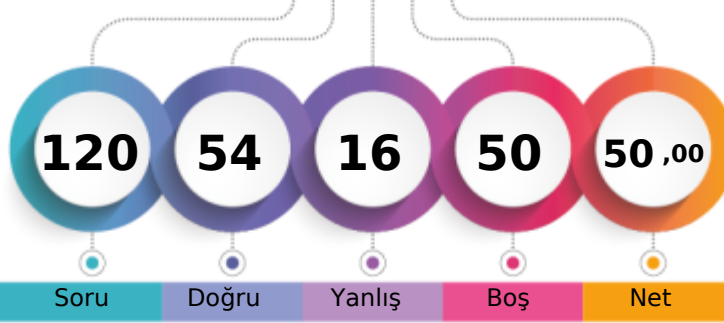

Soru Doğru Yanlış Boş Net

Şube Kurum İlçe İl Genel

Öğrenci Sıra No 25 35 474 517 2493 % 37,34

Sınava Katılan Öğrenci Sayısı 57 85 775 898 6677

| | | Soru | Doğru | Yanlış | Boş | Net | Başarı | |
|-------------------|---|--|-------|--------|-----|-------|--------|--|
| TYT Türkçe | | 40 | 29 | 11 | 0 | 26,25 | % 66 | |
| Cevap Anahtarı | B | DEBEEAEABEEEDACCECCABDDABCDDBDCBDCBADCEB | | | | | | |
| Cevaplarınız | | aEBbEEAdEcEDAeCECCABDcABeebecCBDCBADCEB | | | | | | |

| | S | D | Y | B% |
|--|---|---|---|-----|
| Türkçe | 0 | 0 | 0 | 0 |
| Metne Sözcük Yerleştirme | 1 | 1 | 0 | 100 |
| Söz Öbeklerinde Anlam | 1 | 0 | 1 | 0 |
| Sözcükte Anlam | 2 | 1 | 1 | 50 |
| İki Cümleyi Karşılaştırma | 1 | 1 | 0 | 100 |
| Cümleyi Yorumlama ve Açıklama | 1 | 1 | 0 | 100 |
| Parçadaki Cümlelerin İçerik ve Özellikleri | 1 | 1 | 0 | 100 |
| Ses Bilgisi - Karma | 1 | 1 | 0 | 100 |
| Bitişik ve Ayrı Yazılan Kelimeler | 1 | 1 | 0 | 100 |
| Büyük Harflerin Yazılışı | 1 | 0 | 1 | 0 |
| Virgül | 1 | 0 | 1 | 0 |
| Noktalamla İşaretleri - Karma | 1 | 1 | 0 | 100 |
| Ad Söylü Sözcükler - Karma | 1 | 0 | 1 | 0 |
| Fiiller - Karma | 1 | 0 | 1 | 0 |
| Cümlelerin Öğeleri - Karma | 1 | 1 | 0 | 100 |
| Düşünceyi Geliştirme Yolları | 1 | 1 | 0 | 100 |
| Paragrafı İkiye Ayırma | 1 | 1 | 0 | 100 |
| Paragrafta Anlatım Akışını Bozan Cümle | 1 | 1 | 0 | 100 |
| Paragrafta Yardımcı Düşünceler | 9 | 7 | 2 | 78 |
| Paragrafta Ana Düşünce (Ana Fikir) | 5 | 2 | 3 | 40 |
| İki Paragrafın Karşılaştırılması | 1 | 1 | 0 | 100 |
| Paragrafta Boş Bırakılan Yerleri Tamamlama | 1 | 1 | 0 | 100 |
| Paragrafın Yorumlanması | 1 | 0 | 1 | 0 |
| Bir Paragrafa Bağlı Çoklu Sorular | 6 | 6 | 0 | 100 |

| | | Soru | Doğru | Yanlış | Boş | Net | Başarı | |
|----------------------|---|--|-------|--------|-----|------|--------|--|
| Matematik-1 | | 30 | 9 | 2 | 19 | 8,50 | % 28 | |
| Geometri | | 10 | 0 | 0 | 10 | 0,00 | % 0 | |
| TYT Matematik | | 40 | 9 | 2 | 29 | 8,50 | % 21 | |
| Cevap Anahtarı | B | CEBEBCCDDCCBCDBDCCCAACCDDEADBCEABDCEAAAE | | | | | | |
| Cevaplarınız | | CEcCd CD CC D C D | | | | | | |

| | S | D | Y | B% |
|---|---|---|---|-----|
| Matematik-1 | 0 | 0 | 0 | 0 |
| Ardışık Sayılar | 2 | 1 | 0 | 50 |
| Rutin Olmayan Problemler | 2 | 1 | 0 | 50 |
| Asal Sayılar ve Aralarında Asal Sayılar | 1 | 1 | 0 | 100 |
| Rasyonel Sayılar | 1 | 1 | 0 | 100 |
| Tek ve Çift Sayılar | 1 | 0 | 1 | 0 |
| Sayı Basamakları | 1 | 0 | 1 | 0 |
| Birinci Dereceden Bir Bilinmeyenli Denklemler | 1 | 0 | 0 | 0 |
| Periyodik Durumlar | 1 | 0 | 0 | 0 |
| Birinci Dereceden İki Bilinmeyenli Denklemler | 2 | 1 | 0 | 50 |
| Mutlak Değer Özellikleri | 1 | 1 | 0 | 100 |
| Üslü İfadeler | 1 | 0 | 0 | 0 |
| Köklü İfadeler | 1 | 0 | 0 | 0 |
| Aralık Kavramı ve Basit Eşitsizlikler | 1 | 0 | 0 | 0 |
| Yüzde, Kar-Zarar Problemleri | 1 | 0 | 0 | 0 |
| Sayı Problemleri | 1 | 1 | 0 | 100 |
| Kesir Problemleri | 1 | 0 | 0 | 0 |
| Yaş Problemleri | 1 | 1 | 0 | 100 |
| Oran ve Orantı | 1 | 0 | 0 | 0 |
| Hareket Problemleri | 1 | 0 | 0 | 0 |
| Grafik Problemleri | 1 | 0 | 0 | 0 |

| | | Soru | Doğru | Yanlış | Boş | Net | Başarı | |
|-------------------------------|---|---------------------------|-------|--------|-----|-------|--------|--|
| Tarih-1 | | 5 | 5 | 0 | 0 | 5,00 | % 100 | |
| Coğrafya-1 | | 5 | 1 | 1 | 3 | 0,75 | % 15 | |
| Felsefe | | 5 | 5 | 0 | 0 | 5,00 | % 100 | |
| Din Kült. ve Ahl. Bil. | | 5 | 2 | 2 | 1 | 1,50 | % 30 | |
| Felsefe (Seçmeli) | | 5 | 0 | 0 | 5 | 0,00 | % 0 | |
| TYT Sosyal | | 20 | 13 | 3 | 4 | 12,25 | % 61 | |
| Cevap Anahtarı | B | BBDCEABCDEBBCCBCCBDAEBBCA | | | | | | |
| Cevaplarınız | | BBDCE B aBBCDCbB Dc | | | | | | |

| | S | D | Y | B% |
|--|---|---|---|-----|
| Tarih-1 | 0 | 0 | 0 | 0 |
| Boylardan Devlete | 1 | 1 | 0 | 100 |
| Anadolu'nun İlk Fatihleri | 1 | 1 | 0 | 100 |
| 1453-1595 Yılları Arasındaki Başlıca Siyasi Gelişmeler | 1 | 1 | 0 | 100 |
| Fetih ve Fatih | 1 | 1 | 0 | 100 |
| İslam Dünyası Liderliği | 1 | 1 | 0 | 100 |
| Mudanya'dan Lozan'a | 1 | 1 | 0 | 100 |
| Türk İnkılabı ve Atatürk İnkılabı | 1 | 1 | 0 | 100 |
| Coğrafya-1 | 0 | 0 | 0 | 0 |
| Coğrafi Koordinat Sistemi / Paralel, Enlem ve Enlem Etkisi | 1 | 0 | 0 | 0 |
| Dış Kuvvetler | 1 | 0 | 0 | 0 |
| Nüfus Piramitleri | 1 | 0 | 1 | 0 |
| Bölge ve Bölge Türleri | 1 | 0 | 0 | 0 |
| Afetlerin Dağılışı ve Afetlerden Korunma Yolları | 1 | 1 | 0 | 100 |
| Felsefe | 0 | 0 | 0 | 0 |
| Felsefenin Ortaya Çıkışı | 1 | 1 | 0 | 100 |
| Bilgi Felsefesi | 1 | 1 | 0 | 100 |
| Ahlak Felsefesi | 1 | 1 | 0 | 100 |
| Siyaset Felsefesi | 1 | 1 | 0 | 100 |
| 18. Yüzyıl - 19. Yüzyıl Filozoflarının Felsefi Görüşleri | 1 | 1 | 0 | 100 |
| Din Kült. ve Ahl. Bil. | 0 | 0 | 0 | 0 |
| Bilgi ve İnanç | 1 | 0 | 0 | 0 |

| | | Soru | Doğru | Yanlış | Boş | Net | Başarı | |
|-----------------|---|------------------------|-------|--------|-----|------|--------|--|
| Fizik | | 7 | 3 | 0 | 4 | 3,00 | % 43 | |
| Kimya | | 7 | 0 | 0 | 7 | 0,00 | % 0 | |
| Biyoloji | | 6 | 0 | 0 | 6 | 0,00 | % 0 | |
| TYT Fen | | 20 | 3 | 0 | 17 | 3,00 | % 15 | |
| Cevap Anahtarı | B | ADDCCCECCABDEDEDEDAEBC | | | | | | |
| Cevaplarınız | | DDC | | | | | | |

| | S | D | Y | B% |
|---|---|---|---|-----|
| Fizik | 0 | 0 | 0 | 0 |
| Kütle, Hacim ve Özkütle | 1 | 0 | 0 | 0 |
| Sürtünme Kuvveti | 1 | 0 | 0 | 0 |
| Katı, Sıvı, Gaz Basıncı | 1 | 0 | 0 | 0 |
| Kaldırma Kuvveti | 1 | 0 | 0 | 0 |
| Elektrik Devreleri | 1 | 1 | 0 | 100 |
| Işık Şiddeti, Işık Akısı ve Aydınlanma | 2 | 2 | 0 | 100 |
| Kimya | 0 | 0 | 0 | 0 |
| Atomun Yapısı | 1 | 0 | 0 | 0 |
| Elementlerin Sınıflandırılması | 1 | 0 | 0 | 0 |
| KİMYASAL TÜRLER ARASI ETKİLEŞİMLER | 1 | 0 | 0 | 0 |
| Kimyasal Tepkime Denklemleri | 1 | 0 | 0 | 0 |
| Kimyanın Temel Kanunları / Katlı Oranlar Kanunu | 1 | 0 | 0 | 0 |
| Ayırma ve Safılaştırma Teknikleri | 1 | 0 | 0 | 0 |
| ASİTLER, BAZLAR VE TUZLAR | 1 | 0 | 0 | 0 |
| Biyoloji | 0 | 0 | 0 | 0 |
| Çok Alellilik | 1 | 0 | 0 | 0 |
| Organik Bileşikler | 1 | 0 | 0 | 0 |
| Ekosistemde Madde ve Enerji Akışı | 1 | 0 | 0 | 0 |
| Küçük Moleküllerin Taşınması | 1 | 0 | 0 | 0 |
| CANLILAR DÜNYASI | 1 | 0 | 0 | 0 |
| Mayoz | 1 | 0 | 0 | 0 |

TYT ULTI SERISI DENEME - 3 (1.OTURUM)



307,293 % 29,82

MANİSA / YUNUSEMRE
KEP AKADEMİ 12.EŞİT AĞIRLIK

12 - 12086
ESRA ÇATALBAŞ

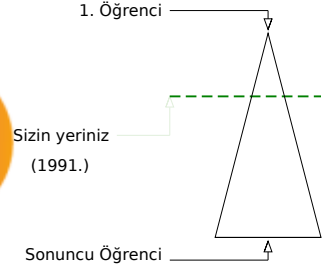
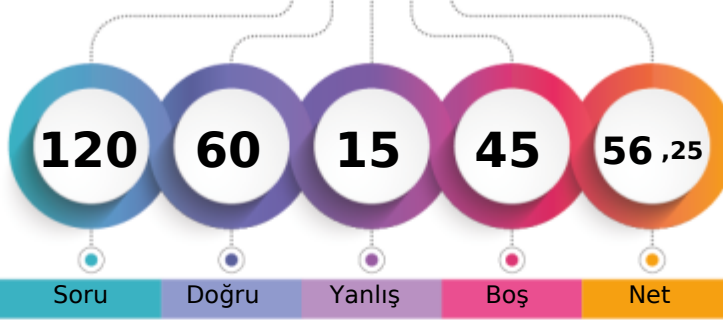

Soru Doğru Yanlış Boş Net

| | Şube | Kurum | İlçe | İl | Genel |
|-------------------------------|------|-------|------|-----|--------------|
| Öğrenci Sıra No | 18 | 26 | 399 | 430 | 1991 % 29,82 |
| Sınava Katılan Öğrenci Sayısı | 57 | 85 | 775 | 898 | 6677 |

| | Soru | Doğru | Yanlış | Boş | Net | Başarı |
|-------------------|---|-----------|----------|----------|--------------|-------------|
| TYT Türkçe | 40 | 36 | 3 | 1 | 35,25 | % 88 |
| Cevap Anahtarı | B DEBEEABEEEDACCECCABDDABCDBDCBDCBADCEB | | | | | |
| Cevaplarınız | bEcEEEABE EDACCECCABaDABCDBDCBDCBADCEB | | | | | |

| | S | D | Y | B% |
|--|----------|----------|----------|----------|
| Türkçe | 0 | 0 | 0 | 0 |
| Metne Sözcük Yerleştirme | 1 | 0 | 1 | 0 |
| Söz Öbeklerinde Anlam | 1 | 1 | 0 | 100 |
| Sözcükte Anlam | 2 | 1 | 1 | 50 |
| İki Cümleyi Karşılaştırma | 1 | 1 | 0 | 100 |
| Cümleyi Yorumlama ve Açıklama | 1 | 1 | 0 | 100 |
| Parçadaki Cümlelerin İçerik ve Özellikleri | 1 | 1 | 0 | 100 |
| Ses Bilgisi - Karma | 1 | 1 | 0 | 100 |
| Bitişik ve Ayrı Yazılan Kelimeler | 1 | 1 | 0 | 100 |
| Büyük Harflerin Yazılışı | 1 | 1 | 0 | 100 |
| Virgül | 1 | 1 | 0 | 100 |
| Noktalamla İşaretleri - Karma | 1 | 1 | 0 | 100 |
| Ad Söylü Sözcükler - Karma | 1 | 0 | 0 | 0 |
| Fiiller - Karma | 1 | 0 | 0 | 0 |
| Cümlelerin Öğeleri - Karma | 1 | 1 | 0 | 100 |
| Düşünceyi Geliştirme Yolları | 1 | 1 | 0 | 100 |
| Paragraf İkiye Ayırma | 1 | 1 | 0 | 100 |
| Paragrafta Anlatım Akışını Bozan Cümle | 1 | 1 | 0 | 100 |
| Paragrafta Yardımcı Düşünceler | 9 | 9 | 0 | 100 |
| Paragrafta Ana Düşünce (Ana Fikir) | 5 | 5 | 0 | 100 |
| İki Paragrafın Karşılaştırılması | 1 | 1 | 0 | 100 |
| Paragrafta Boş Bırakılan Yerleri Tamamlama | 1 | 0 | 1 | 0 |
| Paragrafın Yorumlanması | 1 | 1 | 0 | 100 |
| Bir Paragrafa Bağlı Çoklu Sorular | 6 | 6 | 0 | 100 |

| | Soru | Doğru | Yanlış | Boş | Net | Başarı |
|----------------------|---|-----------|----------|-----------|-------------|-------------|
| Matematik-1 | 30 | 11 | 6 | 13 | 9,50 | % 32 |
| Geometri | 10 | 0 | 0 | 10 | 0,00 | % 0 |
| TYT Matematik | 40 | 11 | 6 | 23 | 9,50 | % 24 |
| Cevap Anahtarı | B CEBEBCDDCCBCDBDCCCAACCDDEADBCEBAEAAEB | | | | | |
| Cevaplarınız | CEBEeCDDdCc a dA C c D | | | | | |

| | S | D | Y | B% |
|---|----------|----------|----------|----------|
| Matematik-1 | 0 | 0 | 0 | 0 |
| Ardışık Sayılar | 2 | 2 | 0 | 100 |
| Rutin Olmayan Problemler | 2 | 1 | 0 | 50 |
| Asal Sayılar ve Aralarında Asal Sayılar | 1 | 1 | 0 | 100 |
| Rasyonel Sayılar | 1 | 1 | 0 | 100 |
| Tek ve Çift Sayılar | 1 | 1 | 0 | 100 |
| Sayı Basamakları | 1 | 1 | 0 | 100 |
| Birinci Dereceden Bir Bilinmeyenli Denklemler | 1 | 0 | 1 | 0 |
| Periyodik Durumlar | 1 | 0 | 0 | 0 |
| Birinci Dereceden İki Bilinmeyenli Denklemler | 2 | 1 | 0 | 50 |
| Mutlak Değer Özellikleri | 1 | 0 | 1 | 0 |
| Üslü İfadeler | 1 | 0 | 1 | 0 |
| Köklü İfadeler | 1 | 0 | 0 | 0 |
| Aralık Kavramı ve Basit Eşitsizlikler | 1 | 0 | 0 | 0 |
| Yüzde, Kar-Zarar Problemleri | 1 | 0 | 0 | 0 |
| Sayı Problemleri | 1 | 0 | 0 | 0 |
| Kesir Problemleri | 1 | 0 | 0 | 0 |
| Yaş Problemleri | 1 | 0 | 1 | 0 |
| Oran ve Orantı | 1 | 0 | 0 | 0 |
| Hareket Problemleri | 1 | 0 | 1 | 0 |
| Grafik Problemleri | 1 | 1 | 0 | 100 |

| | Soru | Doğru | Yanlış | Boş | Net | Başarı |
|------------------------|----------------------------|-----------|----------|----------|--------------|-------------|
| Tarih-1 | 5 | 4 | 1 | 0 | 3,75 | % 75 |
| Coğrafya-1 | 5 | 2 | 2 | 1 | 1,50 | % 30 |
| Felsefe | 5 | 3 | 2 | 0 | 2,50 | % 50 |
| Din Küll. ve Ahl. Bil. | 5 | 4 | 1 | 0 | 3,75 | % 75 |
| Felsefe (Seçmeli) | 5 | 0 | 0 | 5 | 0,00 | % 0 |
| TYT Sosyal | 20 | 13 | 6 | 1 | 11,50 | % 58 |
| Cevap Anahtarı | B BBDCEABCDEBBCCBCBDAEBBCA | | | | | |
| Cevaplarınız | BBDcDAB acBBdDaCBcDd | | | | | |

| | S | D | Y | B% |
|--|----------|----------|----------|----------|
| Tarih-1 | 0 | 0 | 0 | 0 |
| Boylardan Devlete | 1 | 1 | 0 | 100 |
| Anadolu'nun İlk Fatihleri | 1 | 1 | 0 | 100 |
| 1453-1595 Yılları Arasındaki Başlıca Siyasi Gelişmeler | 1 | 0 | 1 | 0 |
| Feth ve Fatih | 1 | 0 | 1 | 0 |
| İslam Dünyası Liderliği | 1 | 0 | 1 | 0 |
| Mudanya'dan Lozan'a | 1 | 1 | 0 | 100 |
| Türk İnkılabı ve Atatürk İnkılabı | 1 | 1 | 0 | 100 |
| Coğrafya-1 | 0 | 0 | 0 | 0 |
| Coğrafi Koordinat Sistemi / Paralel, Enlem ve Enlem Etkisi | 1 | 0 | 1 | 0 |
| Dış Kuvvetler | 1 | 0 | 0 | 0 |
| Nüfus Piramitleri | 1 | 0 | 1 | 0 |
| Bölge ve Bölge Türleri | 1 | 1 | 0 | 100 |
| Afetlerin Dağılışı ve Afetlerden Korunma Yolları | 1 | 1 | 0 | 100 |
| Felsefe | 0 | 0 | 0 | 0 |
| Felsefenin Ortaya Çıkışı | 1 | 0 | 1 | 0 |
| Bilgi Felsefesi | 1 | 1 | 0 | 100 |
| Ahlak Felsefesi | 1 | 0 | 1 | 0 |
| Siyaset Felsefesi | 1 | 1 | 0 | 100 |
| 18. Yüzyıl - 19. Yüzyıl Filozoflarının Felsefi Görüşleri | 1 | 1 | 0 | 100 |
| Din Küll. ve Ahl. Bil. | 0 | 0 | 0 | 0 |
| Bilgi ve İnanç | 1 | 1 | 0 | 100 |

| | Soru | Doğru | Yanlış | Boş | Net | Başarı |
|----------------|-----------------------|----------|----------|-----------|-------------|------------|
| TYT Fen | 20 | 0 | 0 | 20 | 0,00 | % 0 |
| Cevap Anahtarı | B ADDCCECCABDEDEDAEBC | | | | | |
| Cevaplarınız | | | | | | |

| | S | D | Y | B% |
|---|----------|----------|----------|----------|
| Fizik | 0 | 0 | 0 | 0 |
| Kütle, Hacim ve Özkütle | 1 | 0 | 0 | 0 |
| Sürtünme Kuvveti | 1 | 0 | 0 | 0 |
| Katı, Sıvı, Gaz Basıncı | 1 | 0 | 0 | 0 |
| Kaldırma Kuvveti | 1 | 0 | 0 | 0 |
| Elektrik Devreleri | 1 | 0 | 0 | 0 |
| Işık Şiddeti, Işık Akısı ve Aydınlanma | 2 | 0 | 0 | 0 |
| Kimya | 0 | 0 | 0 | 0 |
| Atomun Yapısı | 1 | 0 | 0 | 0 |
| Elementlerin Sınıflandırılması | 1 | 0 | 0 | 0 |
| KİMYASAL TÜRLER ARASI ETKİLEŞİMLER | 1 | 0 | 0 | 0 |
| Kimyasal Tepkime Denklemleri | 1 | 0 | 0 | 0 |
| Kimyanın Temel Kanunları / Katlı Oranlar Kanunu | 1 | 0 | 0 | 0 |
| Ayırma ve Saffaştırma Teknikleri | 1 | 0 | 0 | 0 |
| ASİTLER, BAZLAR VE TUZLAR | 1 | 0 | 0 | 0 |
| Biyoloji | 0 | 0 | 0 | 0 |
| Çok Alellilik | 1 | 0 | 0 | 0 |
| Organik Bileşikler | 1 | 0 | 0 | 0 |
| Ekosistemde Madde ve Enerji Akışı | 1 | 0 | 0 | 0 |
| Küçük Moleküllerin Taşınması | 1 | 0 | 0 | 0 |
| CANLILAR DÜNYASI | 1 | 0 | 0 | 0 |
| Mayoz | 1 | 0 | 0 | 0 |

TYT ULTI SERİSİ DENEME - 3 (1.OTURUM)



267,933 % 47,87

MANİSA / YUNUSEMRE
KEP AKADEMİ 12.EŞİT AĞIRLIK

12 - 12220
EYÜPCAN KARATAŞ

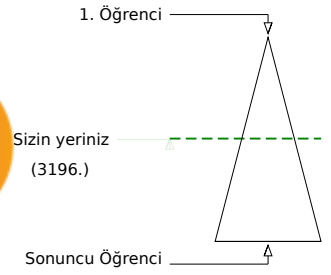
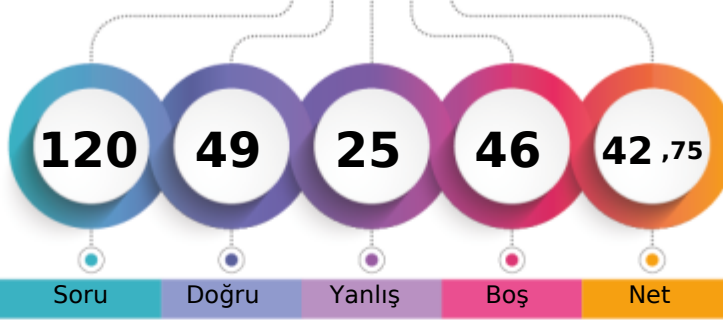

Soru Doğru Yanlış Boş Net

| | Şube | Kurum | İlçe | İl | Genel |
|-------------------------------|------|-------|------|-----|---------|
| Öğrenci Sıra No | 32 | 46 | 553 | 611 | 3196 |
| Sınava Katılan Öğrenci Sayısı | 57 | 85 | 775 | 898 | 6677 |
| | | | | | % 47,87 |

| | Soru | Doğru | Yanlış | Boş | Net | Başarı |
|-------------------|--|-----------|-----------|----------|--------------|-------------|
| TYT Türkçe | 40 | 27 | 11 | 2 | 24,25 | % 61 |
| Cevap Anahtarı | B DEBEEAEABEEEDACCECCABDDABCDDBDCBDCBADCEDEB | | | | | |
| Cevaplarınız | abBEEEA EeE cCaaCdABDDeBCDDDeDCBADCEDEd | | | | | |

| | S | D | Y | B% |
|--|----------|----------|----------|----------|
| Türkçe | 0 | 0 | 0 | 0 |
| Metne Sözcük Yerleştirme | 1 | 1 | 0 | 100 |
| Söz Öbeklerinde Anlam | 1 | 1 | 0 | 100 |
| Sözcükte Anlam | 2 | 0 | 2 | 0 |
| İki Cümleyi Karşılaştırma | 1 | 1 | 0 | 100 |
| Cümleyi Yorumlama ve Açıklama | 1 | 1 | 0 | 100 |
| Parçadaki Cümlelerin İçerik ve Özellikleri | 1 | 1 | 0 | 100 |
| Ses Bilgisi - Karma | 1 | 0 | 0 | 0 |
| Bitişik ve Ayrı Yazılan Kelimeler | 1 | 0 | 1 | 0 |
| Büyük Harflerin Yazılışı | 1 | 1 | 0 | 100 |
| Virgül | 1 | 0 | 0 | 0 |
| Noktalamaya İşaretleri - Karma | 1 | 1 | 0 | 100 |
| Ad Söylü Sözcükler - Karma | 1 | 0 | 1 | 0 |
| Fiiller - Karma | 1 | 0 | 1 | 0 |
| Cümlelerin Öğeleri - Karma | 1 | 1 | 0 | 100 |
| Düşünceyi Geliştirme Yolları | 1 | 1 | 0 | 100 |
| Paragrafı İkiye Ayırma | 1 | 1 | 0 | 100 |
| Paragrafta Anlatım Akışını Bozan Cümle | 1 | 1 | 0 | 100 |
| Paragrafta Yardımcı Düşünceler | 9 | 4 | 5 | 44 |
| Paragrafta Ana Düşünce (Ana Fikir) | 5 | 5 | 0 | 100 |
| İki Paragrafın Karşılaştırılması | 1 | 0 | 1 | 0 |
| Paragrafta Boş Bırakılan Yerleri Tamamlama | 1 | 1 | 0 | 100 |
| Paragrafın Yorumlanması | 1 | 1 | 0 | 100 |
| Bir Paragrafa Bağlı Çoklu Sorular | 6 | 5 | 1 | 83 |

| | Soru | Doğru | Yanlış | Boş | Net | Başarı |
|----------------------|---|----------|----------|-----------|-------------|-------------|
| Matematik-1 | 30 | 8 | 7 | 15 | 6,25 | % 21 |
| Geometri | 10 | 0 | 0 | 10 | 0,00 | % 0 |
| TYT Matematik | 40 | 8 | 7 | 25 | 6,25 | % 16 |
| Cevap Anahtarı | B CEBEBCDDCCBCDBDCCCAACCDDEADBCBADBCEAAAEBC | | | | | |
| Cevaplarınız | CddEebDbacBCc D D | | | | | |

| | S | D | Y | B% |
|---|----------|----------|----------|----------|
| Matematik-1 | 0 | 0 | 0 | 0 |
| Ardışık Sayılar | 2 | 0 | 2 | 0 |
| Rutin Olmayan Problemler | 2 | 1 | 0 | 50 |
| Asal Sayılar ve Aralarında Asal Sayılar | 1 | 1 | 0 | 100 |
| Rasyonel Sayılar | 1 | 0 | 1 | 0 |
| Tek ve Çift Sayılar | 1 | 0 | 1 | 0 |
| Sayı Basamakları | 1 | 1 | 0 | 100 |
| Birinci Dereceden Bir Bilinmeyenli Denklemler | 1 | 0 | 1 | 0 |
| Periyodik Durumlar | 1 | 0 | 0 | 0 |
| Birinci Dereceden İki Bilinmeyenli Denklemler | 2 | 1 | 0 | 50 |
| Mutlak Değer Özellikleri | 1 | 0 | 1 | 0 |
| Üslü İfadeler | 1 | 1 | 0 | 100 |
| Köklü İfadeler | 1 | 1 | 0 | 100 |
| Aralık Kavramı ve Basit Eşitsizlikler | 1 | 0 | 1 | 0 |
| Yüzde, Kar-Zarar Problemleri | 1 | 0 | 0 | 0 |
| Sayı Problemleri | 1 | 1 | 0 | 100 |
| Kesir Problemleri | 1 | 0 | 0 | 0 |
| Yaş Problemleri | 1 | 0 | 0 | 0 |
| Oran ve Orantı | 1 | 0 | 0 | 0 |
| Hareket Problemleri | 1 | 0 | 0 | 0 |
| Grafik Problemleri | 1 | 0 | 0 | 0 |

| | Soru | Doğru | Yanlış | Boş | Net | Başarı |
|------------------------|-----------------------------|-----------|----------|----------|--------------|-------------|
| Tarih-1 | 5 | 3 | 2 | 0 | 2,50 | % 50 |
| Coğrafya-1 | 5 | 3 | 1 | 1 | 2,75 | % 55 |
| Felsefe | 5 | 5 | 0 | 0 | 5,00 | % 100 |
| Din Kült. ve Ahl. Bil. | 5 | 3 | 2 | 0 | 2,50 | % 50 |
| Felsefe (Seçmeli) | 5 | 0 | 0 | 5 | 0,00 | % 0 |
| TYT Sosyal | 20 | 14 | 5 | 1 | 12,75 | % 64 |
| Cevap Anahtarı | B BBDCEABCDEBBCCDCBCDAEBBCA | | | | | |
| Cevaplarınız | BcDcDABC aBBCCCaBCDe | | | | | |

| | S | D | Y | B% |
|--|----------|----------|----------|----------|
| Tarih-1 | 0 | 0 | 0 | 0 |
| Boylardan Devlete | 1 | 1 | 0 | 100 |
| Anadolu'nun İlk Fatihleri | 1 | 1 | 0 | 100 |
| 1453-1595 Yılları Arasındaki Başlıca Siyasi Gelişmeler | 1 | 0 | 1 | 0 |
| Fetih ve Fatih | 1 | 0 | 1 | 0 |
| İslam Dünyası Liderliği | 1 | 0 | 1 | 0 |
| Mudanya'dan Lozan'a | 1 | 1 | 0 | 100 |
| Türk İnkılabı ve Atatürk İnkılabı | 1 | 0 | 1 | 0 |
| Coğrafya-1 | 0 | 0 | 0 | 0 |
| Coğrafi Koordinat Sistemi / Paralel, Enlem ve Enlem Etkisi | 1 | 0 | 0 | 0 |
| Dış Kuvvetler | 1 | 1 | 0 | 100 |
| Nüfus Piramitleri | 1 | 0 | 1 | 0 |
| Bölge ve Bölge Türleri | 1 | 1 | 0 | 100 |
| Afetlerin Dağılışı ve Afetlerden Korunma Yolları | 1 | 1 | 0 | 100 |
| Felsefe | 0 | 0 | 0 | 0 |
| Felsefenin Ortaya Çıkışı | 1 | 1 | 0 | 100 |
| Bilgi Felsefesi | 1 | 1 | 0 | 100 |
| Ahlak Felsefesi | 1 | 1 | 0 | 100 |
| Siyaset Felsefesi | 1 | 1 | 0 | 100 |
| 18. Yüzyıl - 19. Yüzyıl Filozoflarının Felsefi Görüşleri | 1 | 1 | 0 | 100 |
| Din Kült. ve Ahl. Bil. | 0 | 0 | 0 | 0 |
| Bilgi ve İnanç | 1 | 1 | 0 | 100 |

| | Soru | Doğru | Yanlış | Boş | Net | Başarı |
|----------------|-----------------------|----------|----------|-----------|--------------|------------|
| Fizik | 7 | 0 | 2 | 5 | -0,50 | % 0 |
| Kimya | 7 | 0 | 0 | 7 | 0,00 | % 0 |
| Biyoloji | 6 | 0 | 0 | 6 | 0,00 | % 0 |
| TYT Fen | 20 | 0 | 2 | 18 | -0,50 | % 0 |
| Cevap Anahtarı | B ADDCCECCABDEDEDAEBC | | | | | |
| Cevaplarınız | dc | | | | | |

| | S | D | Y | B% |
|---|----------|----------|----------|----------|
| Fizik | 0 | 0 | 0 | 0 |
| Kütle, Hacim ve Özkütle | 1 | 0 | 1 | 0 |
| Sürtünme Kuvveti | 1 | 0 | 1 | 0 |
| Katı, Sıvı, Gaz Basıncı | 1 | 0 | 0 | 0 |
| Kaldırma Kuvveti | 1 | 0 | 0 | 0 |
| Elektrik Devreleri | 1 | 0 | 0 | 0 |
| Işık Şiddeti, Işık Akısı ve Aydınlanma | 2 | 0 | 0 | 0 |
| Kimya | 0 | 0 | 0 | 0 |
| Atomun Yapısı | 1 | 0 | 0 | 0 |
| Elementlerin Sınıflandırılması | 1 | 0 | 0 | 0 |
| KİMYASAL TÜRLER ARASI ETKİLEŞİMLER | 1 | 0 | 0 | 0 |
| Kimyasal Tepkime Denklemleri | 1 | 0 | 0 | 0 |
| Kimyanın Temel Kanunları / Katlı Oranlar Kanunu | 1 | 0 | 0 | 0 |
| Ayırma ve Sıfırlama Teknikleri | 1 | 0 | 0 | 0 |
| ASİTLER, BAZLAR VE TUZLAR | 1 | 0 | 0 | 0 |
| Biyoloji | 0 | 0 | 0 | 0 |
| Çok Alellilik | 1 | 0 | 0 | 0 |
| Organik Bileşikler | 1 | 0 | 0 | 0 |
| Ekosistemde Madde ve Enerji Akışı | 1 | 0 | 0 | 0 |
| Küçük Moleküllerin Taşınması | 1 | 0 | 0 | 0 |
| CANLILAR DÜNYASI | 1 | 0 | 0 | 0 |
| Mayoz | 1 | 0 | 0 | 0 |

TYT ULTI SERİSİ DENEME - 3 (1.OTURUM)



375,173

%

8,25

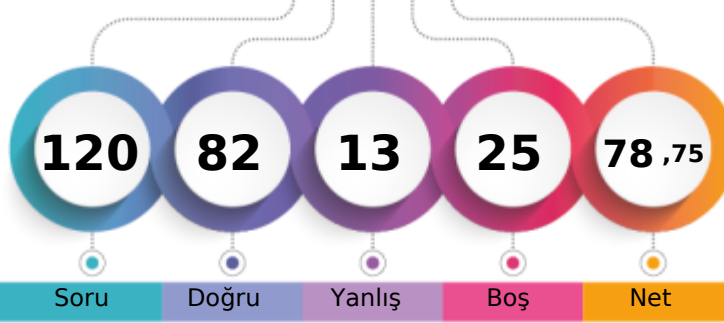
MANİSA / YUNUSEMRE
KEP AKADEMİ 12.EŞİT AĞIRLIK12 - 12052
FATMA SELENAY VURAL

1. Öğrenci

Sizin yeriniz
(551.)

Sonuncu Öğrenci

Soru

Doğru

Yanlış

Boş

Net

Şube

Kurum

İlçe

İl

Genel

Öğrenci Sıra No

4

5

150

155

551

% 8,25

Sınava Katılan Öğrenci Sayısı

57

85

775

898

6677

| | Soru | Doğru | Yanlış | Boş | Net | Başarı |
|-------------------|-----------|--|----------|----------|--------------|-------------|
| TYT Türkçe | 40 | 37 | 3 | 0 | 36,25 | % 91 |
| Cevap Anahtarı | B | DEBEEAEBEEEDACCECCABDDABCDBDCBDCBADCEB | | | | |
| Cevaplarınız | | DEBcEEbBEEEDAeCECCABDDABCDBDCBDCBADCEB | | | | |

| | S | D | Y | B% |
|--|----------|----------|----------|----------|
| Türkçe | 0 | 0 | 0 | 0 |
| Metne Sözcük Yerleştirme | 1 | 1 | 0 | 100 |
| Söz Öbeklerinde Anlam | 1 | 0 | 1 | 0 |
| Sözcükte Anlam | 2 | 2 | 0 | 100 |
| İki Cümleyi Karşılaştırma | 1 | 0 | 1 | 0 |
| Cümleyi Yorumlama ve Açıklama | 1 | 1 | 0 | 100 |
| Parçadaki Cümlelerin İçerik ve Özellikleri | 1 | 1 | 0 | 100 |
| Ses Bilgisi - Karma | 1 | 1 | 0 | 100 |
| Bitişik ve Ayrı Yazılan Kelimeler | 1 | 1 | 0 | 100 |
| Büyük Harflerin Yazılışı | 1 | 0 | 1 | 0 |
| Virgül | 1 | 1 | 0 | 100 |
| Noktalama İşaretleri - Karma | 1 | 1 | 0 | 100 |
| Ad Söylü Sözcükler - Karma | 1 | 1 | 0 | 100 |
| Failler - Karma | 1 | 1 | 0 | 100 |
| Cümlelerin Öğeleri - Karma | 1 | 1 | 0 | 100 |
| Düşünceyi Geliştirme Yolları | 1 | 1 | 0 | 100 |
| Paragrafı İkiye Ayırma | 1 | 1 | 0 | 100 |
| Paragrafta Anlatım Akışını Bozan Cümle | 1 | 1 | 0 | 100 |
| Paragrafta Yardımcı Düşünceler | 9 | 9 | 0 | 100 |
| Paragrafta Ana Düşünce (Ana Fikir) | 5 | 5 | 0 | 100 |
| İki Paragrafın Karşılaştırılması | 1 | 1 | 0 | 100 |
| Paragrafta Boş Birakılan Yerleri Tamamlama | 1 | 1 | 0 | 100 |
| Paragrafın Yorumlanması | 1 | 1 | 0 | 100 |
| Bir Paragrafa Bağlı Çoklu Sorular | 6 | 6 | 0 | 100 |

| | Soru | Doğru | Yanlış | Boş | Net | Başarı |
|------------------------|-----------|---------------------------|----------|----------|--------------|-------------|
| Tarih-1 | 5 | 5 | 0 | 0 | 5,00 | % 100 |
| Coğrafya-1 | 5 | 3 | 1 | 1 | 2,75 | % 55 |
| Felsefe | 5 | 4 | 1 | 0 | 3,75 | % 75 |
| Din Kült. ve Ahl. Bil. | 5 | 5 | 0 | 0 | 5,00 | % 100 |
| Felsefe (Seçmeli) | 5 | 0 | 0 | 5 | 0,00 | % 0 |
| TYT Sosyal | 20 | 17 | 2 | 1 | 16,50 | % 83 |
| Cevap Anahtarı | B | BBDCEABCDEBBCCDCBCDAEBBCA | | | | |
| Cevaplarınız | | BBDCEAB DcBBdCCBCDA | | | | |

| | S | D | Y | B% |
|--|----------|----------|----------|----------|
| Tarih-1 | 0 | 0 | 0 | 0 |
| Boylardan Devlete | 1 | 1 | 0 | 100 |
| Anadolu'nun İlk Fatihleri | 1 | 1 | 0 | 100 |
| 1453-1595 Yılları Arasındaki Başlıca Siyasi Gelişmeler | 1 | 1 | 0 | 100 |
| Feth ve Fatih | 1 | 1 | 0 | 100 |
| İslam Dünyası Liderliği | 1 | 1 | 0 | 100 |
| Mudanya'dan Lozan'a | 1 | 1 | 0 | 100 |
| Türk İnkılabı ve Atatürk İnkılabı | 1 | 1 | 0 | 100 |
| Coğrafya-1 | 0 | 0 | 0 | 0 |
| Coğrafi Koordinat Sistemi / Paralel, Enlem ve Enlem Etkisi | 1 | 1 | 0 | 100 |
| Dış Kuvvetler | 1 | 0 | 0 | 0 |
| Nüfus Piramitleri | 1 | 0 | 1 | 0 |
| Bölge ve Bölge Türleri | 1 | 1 | 0 | 100 |
| Afetlerin Dağılışı ve Afetlerden Korunma Yolları | 1 | 1 | 0 | 100 |
| Felsefe | 0 | 0 | 0 | 0 |
| Felsefenin Ortaya Çıkışı | 1 | 0 | 1 | 0 |
| Bilgi Felsefesi | 1 | 1 | 0 | 100 |
| Ahlak Felsefesi | 1 | 1 | 0 | 100 |
| Siyaset Felsefesi | 1 | 1 | 0 | 100 |
| 18. Yüzyıl - 19. Yüzyıl Filozoflarının Felsefi Görüşleri | 1 | 1 | 0 | 100 |
| Din Kült. ve Ahl. Bil. | 0 | 0 | 0 | 0 |
| Bilgi ve İnanç | 1 | 1 | 0 | 100 |

| | Soru | Doğru | Yanlış | Boş | Net | Başarı |
|----------------------|-----------|---|----------|----------|--------------|-------------|
| Matematik-1 | 30 | 24 | 3 | 3 | 23,25 | % 78 |
| Geometri | 10 | 2 | 3 | 5 | 1,25 | % 13 |
| TYT Matematik | 40 | 26 | 6 | 8 | 24,50 | % 61 |
| Cevap Anahtarı | B | CEBEBCCDDCCBCDBDCCCAACCDDEADBCEBADBCEAAAE | | | | |
| Cevaplarınız | | CdBEBCCDDCCB aBDCCCAACC Db DBCB e CED a | | | | |

| | S | D | Y | B% |
|---|----------|----------|----------|----------|
| Matematik-1 | 0 | 0 | 0 | 0 |
| Ardışık Sayılar | 2 | 2 | 0 | 100 |
| Rutin Olmayan Problemler | 2 | 2 | 0 | 100 |
| Asal Sayılar ve Aralarında Asal Sayılar | 1 | 1 | 0 | 100 |
| Rasyonel Sayılar | 1 | 0 | 1 | 0 |
| Tek ve Çift Sayılar | 1 | 1 | 0 | 100 |
| Sayı Basamakları | 1 | 1 | 0 | 100 |
| Birinci Dereceden Bir Bilinmeyenli Denklemler | 1 | 1 | 0 | 100 |
| Periyodik Durumlar | 1 | 1 | 0 | 100 |
| Birinci Dereceden İki Bilinmeyenli Denklemler | 2 | 2 | 0 | 100 |
| Mutlak Değer Özellikleri | 1 | 1 | 0 | 100 |
| Üslü İfadeler | 1 | 1 | 0 | 100 |
| Köklü İfadeler | 1 | 0 | 0 | 0 |
| Aralık Kavramı ve Basit Eşitsizlikler | 1 | 0 | 1 | 0 |
| Yüzde, Kar-Zarar Problemleri | 1 | 1 | 0 | 100 |
| Sayı Problemleri | 1 | 1 | 0 | 100 |
| Kesir Problemleri | 1 | 1 | 0 | 100 |
| Yaş Problemleri | 1 | 1 | 0 | 100 |
| Oran ve Orantı | 1 | 1 | 0 | 100 |
| Hareket Problemleri | 1 | 1 | 0 | 100 |
| Grafik Problemleri | 1 | 1 | 0 | 100 |

| | Soru | Doğru | Yanlış | Boş | Net | Başarı |
|----------------|-----------|------------------------|----------|-----------|-------------|------------|
| Fizik | 7 | 0 | 0 | 7 | 0,00 | % 0 |
| Kimya | 7 | 0 | 2 | 5 | -0,50 | % 0 |
| Biyoloji | 6 | 2 | 0 | 4 | 2,00 | % 33 |
| TYT Fen | 20 | 2 | 2 | 16 | 1,50 | % 8 |
| Cevap Anahtarı | B | ADDCCCECCABDEDEDEDAEBC | | | | |
| Cevaplarınız | | bd E C | | | | |

| | S | D | Y | B% |
|---|----------|----------|----------|----------|
| Fizik | 0 | 0 | 0 | 0 |
| Kütle, Hacim ve Özkütle | 1 | 0 | 0 | 0 |
| Sürtünme Kuvveti | 1 | 0 | 0 | 0 |
| Katı, Sıvı, Gaz Basıncı | 1 | 0 | 0 | 0 |
| Kaldırma Kuvveti | 1 | 0 | 0 | 0 |
| Elektrik Devreleri | 1 | 0 | 0 | 0 |
| Işık Şiddeti, Işık Akısı ve Aydınlanma | 2 | 0 | 0 | 0 |
| Kimya | 0 | 0 | 0 | 0 |
| Atomun Yapısı | 1 | 0 | 0 | 0 |
| Elementlerin Sınıflandırılması | 1 | 0 | 0 | 0 |
| KİMYASAL TÜRLER ARASI ETKİLEŞİMLER | 1 | 0 | 0 | 0 |
| Kimyasal Tepkime Denklemleri | 1 | 0 | 0 | 0 |
| Kimyanın Temel Kanunları / Katlı Oranlar Kanunu | 1 | 0 | 1 | 0 |
| Ayırma ve Safaştırma Teknikleri | 1 | 0 | 1 | 0 |
| ASİTLER, BAZLAR VE TUZLAR | 1 | 0 | 0 | 0 |
| Biyoloji | 0 | 0 | 0 | 0 |
| Çok Alellilik | 1 | 0 | 0 | 0 |
| Organik Bileşikler | 1 | 0 | 0 | 0 |
| Ekosistemde Madde ve Enerji Akışı | 1 | 1 | 0 | 100 |
| Küçük Moleküllerin Taşınması | 1 | 1 | 0 | 100 |
| CANLILAR DÜNYASI | 1 | 0 | 0 | 0 |
| Mayoz | 1 | 0 | 0 | 0 |

TYT ULTI SERİSİ DENEME - 3 (1.OTURUM)

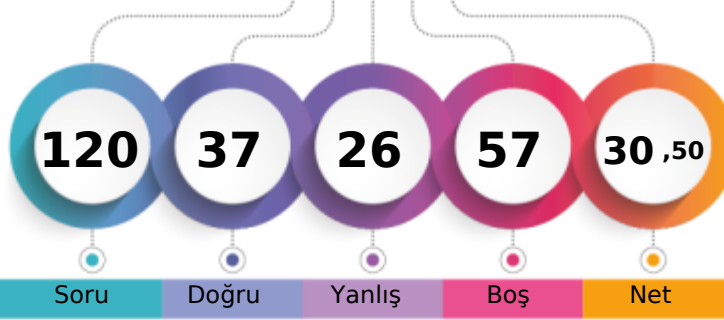

231,338 % 65,34

MANİSA / YUNUSEMRE
KEP AKADEMİ 12.EŞİT AĞIRLIK12 - 12356
FURKAN ZENGİN

1. Öğrenci

Sizin yeriniz
(4363.)

Sonuncu Öğrenci

Soru Doğru Yanlış Boş Net

Şube Kurum İlçe İl Genel

Öğrenci Sıra No 43 67 658 748 4363 % 65,34

Sınava Katılan Öğrenci Sayısı 57 85 775 898 6677

| | | Soru | Doğru | Yanlış | Boş | Net | Başarı |
|-------------------|---|---|-------|--------|-----|-------|--------|
| TYT Türkçe | | 40 | 24 | 11 | 5 | 21,25 | % 53 |
| Cevap Anahtarı | A | BEDEAEEDACBEEEDCBCECCABDDABCDDBDCBDADCB | | | | | |
| Cevaplarınız | | BceEAEE Aeed DCBeECCABdCABDCceb BDADcc | | | | | |

| | S | D | Y | B% |
|--|---|---|---|-----|
| Türkçe | 0 | 0 | 0 | 0 |
| Metne Sözcük Yerleştirme | 1 | 1 | 0 | 100 |
| Söz Öbeklerinde Anlam | 1 | 0 | 1 | 0 |
| Sözcükte Anlam | 2 | 1 | 1 | 50 |
| İki Cümleyi Karşılaştırma | 1 | 1 | 0 | 100 |
| Cümleyi Yorumlama ve Açıklama | 1 | 1 | 0 | 100 |
| Parçadaki Cümlelerin İçerik ve Özellikleri | 1 | 1 | 0 | 100 |
| Ses Bilgisi - Karma | 1 | 0 | 0 | 0 |
| Bitişik ve Ayrı Yazılan Kelimeler | 1 | 1 | 0 | 100 |
| Büyük Harflerin Yazılışı | 1 | 0 | 1 | 0 |
| Virgül | 1 | 0 | 1 | 0 |
| Noktalama İşaretleri - Karma | 1 | 0 | 1 | 0 |
| Ad Söylü Sözcükler - Karma | 1 | 0 | 0 | 0 |
| Fiiller - Karma | 1 | 0 | 0 | 0 |
| Cümlelerin Öğeleri - Karma | 1 | 0 | 0 | 0 |
| Düşünceyi Geliştirme Yolları | 1 | 1 | 0 | 100 |
| Paragrafı İkiye Ayırma | 1 | 1 | 0 | 100 |
| Paragrafta Anlatım Akışını Bozan Cümle | 1 | 1 | 0 | 100 |
| Paragrafta Yardımcı Düşünceler | 9 | 6 | 2 | 67 |
| Paragrafta Ana Düşünce (Ana Fikir) | 5 | 3 | 2 | 60 |
| İki Paragrafın Karşılaştırılması | 1 | 1 | 0 | 100 |
| Paragrafta Boş Bırakılan Yerleri Tamamlama | 1 | 1 | 0 | 100 |
| Paragrafın Yorumlanması | 1 | 0 | 1 | 0 |
| Bir Paragrafa Bağlı Çoklu Sorular | 6 | 4 | 1 | 67 |

| | | Soru | Doğru | Yanlış | Boş | Net | Başarı |
|----------------------|---|--------------------------------------|-------|--------|-----|-------|--------|
| Matematik-1 | | 30 | 0 | 4 | 26 | -1,00 | % 0 |
| Geometri | | 10 | 0 | 0 | 10 | 0,00 | % 0 |
| TYT Matematik | | 40 | 0 | 4 | 36 | -1,00 | % 0 |
| Cevap Anahtarı | A | CDDCEBEBBCBCCBDBDCCCAACCDDEADAEBADBC | | | | | |
| Cevaplarınız | | bc ad | | | | | |

| | S | D | Y | B% |
|---|---|---|---|----|
| Matematik-1 | 0 | 0 | 0 | 0 |
| Ardışık Sayılar | 2 | 0 | 1 | 0 |
| Rutin Olmayan Problemler | 2 | 0 | 1 | 0 |
| Asal Sayılar ve Aralarında Asal Sayılar | 1 | 0 | 0 | 0 |
| Rasyonel Sayılar | 1 | 0 | 1 | 0 |
| Tek ve Çift Sayılar | 1 | 0 | 1 | 0 |
| Sayı Basamakları | 1 | 0 | 0 | 0 |
| Birinci Dereceden Bir Bilinmeyenli Denklemler | 1 | 0 | 0 | 0 |
| Periyodik Durumlar | 1 | 0 | 0 | 0 |
| Birinci Dereceden İki Bilinmeyenli Denklemler | 2 | 0 | 0 | 0 |
| Mutlak Değer Özellikleri | 1 | 0 | 0 | 0 |
| Üslü İfadeler | 1 | 0 | 0 | 0 |
| Köklü İfadeler | 1 | 0 | 0 | 0 |
| Aralık Kavramı ve Basit Eşitsizlikler | 1 | 0 | 0 | 0 |
| Yüzde, Kar-Zarar Problemleri | 1 | 0 | 0 | 0 |
| Sayı Problemleri | 1 | 0 | 0 | 0 |
| Kesir Problemleri | 1 | 0 | 0 | 0 |
| Yaş Problemleri | 1 | 0 | 0 | 0 |
| Oran ve Orantı | 1 | 0 | 0 | 0 |
| Hareket Problemleri | 1 | 0 | 0 | 0 |
| Grafik Problemleri | 1 | 0 | 0 | 0 |

| | | Soru | Doğru | Yanlış | Boş | Net | Başarı |
|-------------------------------|---|--------------------------|-------|--------|-----|-------|--------|
| Tarih-1 | | 5 | 2 | 3 | 0 | 1,25 | % 25 |
| Coğrafya-1 | | 5 | 3 | 1 | 1 | 2,75 | % 55 |
| Felsefe | | 5 | 3 | 1 | 1 | 2,75 | % 55 |
| Din Kült. ve Ahl. Bil. | | 5 | 4 | 1 | 0 | 3,75 | % 75 |
| Felsefe (Seçmeli) | | 5 | 0 | 0 | 5 | 0,00 | % 0 |
| TYT Sosyal | | 20 | 12 | 6 | 2 | 10,50 | % 53 |
| Cevap Anahtarı | A | DCEBBDCEABDCBCCDACBCCAEB | | | | | |
| Cevaplarınız | | DbbBc CcAB DbBBeDACB | | | | | |

| | S | D | Y | B% |
|--|---|---|---|-----|
| Tarih-1 | 0 | 0 | 0 | 0 |
| Boylardan Devlete | 1 | 1 | 0 | 100 |
| Anadolu'nun İlk Fatihleri | 1 | 0 | 1 | 0 |
| 1453-1595 Yılları Arasındaki Başlıca Siyasi Gelişmeler | 1 | 0 | 1 | 0 |
| Fetih ve Fatih | 1 | 0 | 1 | 0 |
| İslam Dünyası Liderliği | 1 | 0 | 1 | 0 |
| Mudanya'dan Lozan'a | 1 | 1 | 0 | 100 |
| Türk İnkılabı ve Atatürk İnkılabı | 1 | 0 | 1 | 0 |
| Coğrafya-1 | 0 | 0 | 0 | 0 |
| Coğrafi Koordinat Sistemi / Paralel, Enlem ve Enlem Etkisi | 1 | 0 | 0 | 0 |
| Dış Kuvvetler | 1 | 1 | 0 | 100 |
| Nüfus Piramitleri | 1 | 0 | 1 | 0 |
| Bölge ve Bölge Türleri | 1 | 1 | 0 | 100 |
| Afetlerin Dağılışı ve Afetlerden Korunma Yolları | 1 | 1 | 0 | 100 |
| Felsefe | 0 | 0 | 0 | 0 |
| Felsefenin Ortaya Çıkışı | 1 | 0 | 0 | 0 |
| Bilgi Felsefesi | 1 | 1 | 0 | 100 |
| Ahlak Felsefesi | 1 | 0 | 1 | 0 |
| Siyaset Felsefesi | 1 | 1 | 0 | 100 |
| 18. Yüzyıl - 19. Yüzyıl Filozoflarının Felsefi Görüşleri | 1 | 1 | 0 | 100 |
| Din Kült. ve Ahl. Bil. | 0 | 0 | 0 | 0 |
| Bilgi ve İnanç | 1 | 0 | 1 | 0 |

| | | Soru | Doğru | Yanlış | Boş | Net | Başarı |
|-----------------|---|-----------------------|-------|--------|-----|-------|--------|
| Fizik | | 7 | 1 | 3 | 3 | 0,25 | % 4 |
| Kimya | | 7 | 0 | 1 | 6 | -0,25 | % 0 |
| Biyoloji | | 6 | 0 | 1 | 5 | -0,25 | % 0 |
| TYT Fen | | 20 | 1 | 5 | 14 | -0,25 | % 0 |
| Cevap Anahtarı | A | CECADDDCEDDCABDEBCEDA | | | | | |
| Cevaplarınız | | be c c c c | | | | | |

| | S | D | Y | B% |
|---|---|---|---|----|
| Fizik | 0 | 0 | 0 | 0 |
| Kütle, Hacim ve Özkütle | 1 | 0 | 0 | 0 |
| Sürtünme Kuvveti | 1 | 0 | 1 | 0 |
| Katı, Sıvı, Gaz Basıncı | 1 | 0 | 1 | 0 |
| Kaldırma Kuvveti | 1 | 0 | 0 | 0 |
| Elektrik Devreleri | 1 | 0 | 1 | 0 |
| Işık Şiddeti, Işık Akısı ve Aydınlanma | 2 | 1 | 0 | 50 |
| Kimya | 0 | 0 | 0 | 0 |
| Atomun Yapısı | 1 | 0 | 0 | 0 |
| Elementlerin Sınıflandırılması | 1 | 0 | 0 | 0 |
| KİMYASAL TÜRLER ARASI ETKİLEŞİMLER | 1 | 0 | 0 | 0 |
| Kimyasal Tepkime Denklemleri | 1 | 0 | 0 | 0 |
| Kimyanın Temel Kanunları / Katlı Oranlar Kanunu | 1 | 0 | 0 | 0 |
| Ayırma ve Safılaştırma Teknikleri | 1 | 0 | 1 | 0 |
| ASİTLER, BAZLAR VE TUZLAR | 1 | 0 | 0 | 0 |
| Biyoloji | 0 | 0 | 0 | 0 |
| Çok Alellilik | 1 | 0 | 0 | 0 |
| Organik Bileşikler | 1 | 0 | 0 | 0 |
| Ekosistemde Madde ve Enerji Akışı | 1 | 0 | 0 | 0 |
| Küçük Moleküllerin Taşınması | 1 | 0 | 1 | 0 |
| CANLILAR DÜNYASI | 1 | 0 | 0 | 0 |
| Mayoz | 1 | 0 | 0 | 0 |

TYT ULTI SERİSİ DENEME - 3 (1.OTURUM)

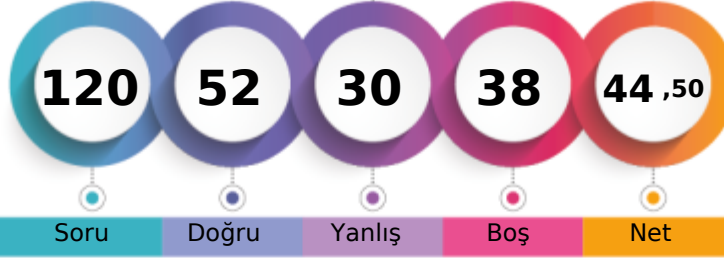

272,975 % 45,05

MANİSA / YUNUSEMRE
KEP AKADEMİ 12.EŞİT AĞIRLIK12 - 12404
GİZEM PALA

1. Öğrenci

Sizin yeriniz
(3008.)

Sonuncu Öğrenci

Soru Doğru Yanlış Boş Net

Şube Kurum İlçe İl Genel

Öğrenci Sıra No 29 42 536 589 3008 % 45,05

Sınava Katılan Öğrenci Sayısı 57 85 775 898 6677

| | | Soru | Doğru | Yanlış | Boş | Net | Başarı |
|-------------------|---|---|-------|--------|-----|-------|--------|
| TYT Türkçe | | 40 | 29 | 10 | 1 | 26,50 | % 66 |
| Cevap Anahtarı | A | BEDEAEEDACBEEEDCBCECCABDDABCDDBDCBDADDCBE | | | | | |
| Cevaplarınız | B | DEABeAcAcEebbDCBedCCABDDABCDDeDeBDADdB | | | | | |

| | S | D | Y | B% |
|--|---|---|---|-----|
| Türkçe | 0 | 0 | 0 | 0 |
| Metne Sözcük Yerleştirme | 1 | 1 | 0 | 100 |
| Söz Öbeklerinde Anlam | 1 | 0 | 0 | 0 |
| Sözcükte Anlam | 2 | 2 | 0 | 100 |
| İki Cümleyi Karşılaştırma | 1 | 1 | 0 | 100 |
| Cümleyi Yorumlama ve Açıklama | 1 | 0 | 1 | 0 |
| Parçadaki Cümlelerin İçerik ve Özellikleri | 1 | 1 | 0 | 100 |
| Ses Bilgisi - Karma | 1 | 0 | 1 | 0 |
| Bitişik ve Ayrı Yazılan Kelimeler | 1 | 1 | 0 | 100 |
| Büyük Harflerin Yazılışı | 1 | 1 | 0 | 100 |
| Virgül | 1 | 0 | 1 | 0 |
| Noktalama İşaretleri - Karma | 1 | 1 | 0 | 100 |
| Ad Söylü Sözcükler - Karma | 1 | 0 | 1 | 0 |
| Fiiller - Karma | 1 | 0 | 1 | 0 |
| Cümlelerin Öğeleri - Karma | 1 | 0 | 1 | 0 |
| Düşünceyi Geliştirme Yolları | 1 | 1 | 0 | 100 |
| Paragrafı İkiye Ayırma | 1 | 1 | 0 | 100 |
| Paragrafta Anlatım Akışını Bozan Cümle | 1 | 1 | 0 | 100 |
| Paragrafta Yardımcı Düşünceler | 9 | 6 | 3 | 67 |
| Paragrafta Ana Düşünce (Ana Fikir) | 5 | 5 | 0 | 100 |
| İki Paragrafın Karşılaştırılması | 1 | 1 | 0 | 100 |
| Paragrafta Boş Bırakılan Yerleri Tamamlama | 1 | 1 | 0 | 100 |
| Paragrafın Yorumlanması | 1 | 0 | 1 | 0 |
| Bir Paragrafa Bağlı Çoklu Sorular | 6 | 5 | 1 | 83 |

| | | Soru | Doğru | Yanlış | Boş | Net | Başarı |
|------------------------|---|---------------------------|-------|--------|-----|-------|--------|
| Tarih-1 | | 5 | 4 | 1 | 0 | 3,75 | % 75 |
| Coğrafya-1 | | 5 | 3 | 1 | 1 | 2,75 | % 55 |
| Felsefe | | 5 | 3 | 2 | 0 | 2,50 | % 50 |
| Din Kült. ve Ahl. Bil. | | 5 | 2 | 2 | 1 | 1,50 | % 30 |
| Felsefe (Seçmeli) | | 5 | 0 | 0 | 5 | 0,00 | % 0 |
| TYT Sosyal | | 20 | 12 | 6 | 2 | 10,50 | % 53 |
| Cevap Anahtarı | A | DCEBBDCEABCDCBCCDACBBAEAB | | | | | |
| Cevaplarınız | | DCQB B CaABaDCaBd aB | | | | | |

| | S | D | Y | B% |
|--|---|---|---|-----|
| Tarih-1 | 0 | 0 | 0 | 0 |
| Boylardan Devlete | 1 | 1 | 0 | 100 |
| Anadolu'nun İlk Fatihleri | 1 | 1 | 0 | 100 |
| 1453-1595 Yılları Arasındaki Başlıca Siyasi Gelişmeler | 1 | 0 | 1 | 0 |
| Feth ve Fatih | 1 | 0 | 1 | 0 |
| İslam Dünyası Liderliği | 1 | 0 | 1 | 0 |
| Mudanya'dan Lozan'a | 1 | 1 | 0 | 100 |
| Türk İnkılabı ve Atatürk İnkılabı | 1 | 1 | 0 | 100 |
| Coğrafya-1 | 0 | 0 | 0 | 0 |
| Coğrafi Koordinat Sistemi / Paralel, Enlem ve Enlem Etkisi | 1 | 0 | 0 | 0 |
| Dış Kuvvetler | 1 | 1 | 0 | 100 |
| Nüfus Piramitleri | 1 | 0 | 1 | 0 |
| Bölge ve Bölge Türleri | 1 | 1 | 0 | 100 |
| Afetlerin Dağılışı ve Afetlerden Korunma Yolları | 1 | 1 | 0 | 100 |
| Felsefe | 0 | 0 | 0 | 0 |
| Felsefenin Ortaya Çıkışı | 1 | 0 | 1 | 0 |
| Bilgi Felsefesi | 1 | 1 | 0 | 100 |
| Ahlak Felsefesi | 1 | 1 | 0 | 100 |
| Siyaset Felsefesi | 1 | 0 | 1 | 0 |
| 18. Yüzyıl - 19. Yüzyıl Filozoflarının Felsefi Görüşleri | 1 | 1 | 0 | 100 |
| Din Kült. ve Ahl. Bil. | 0 | 0 | 0 | 0 |
| Bilgi ve İnanç | 1 | 0 | 1 | 0 |

| | | Soru | Doğru | Yanlış | Boş | Net | Başarı |
|----------------------|---|--|-------|--------|-----|------|--------|
| Matematik-1 | | 30 | 9 | 11 | 10 | 6,25 | % 21 |
| Geometri | | 10 | 1 | 2 | 7 | 0,50 | % 5 |
| TYT Matematik | | 40 | 10 | 13 | 17 | 6,75 | % 17 |
| Cevap Anahtarı | A | CDDCEBEBBCBCCBDCBCCCAACCCDEADAEBADDBCEAA | | | | | |
| Cevaplarınız | | Ce C c eabBCd C dDBaCd CC d A e b | | | | | |

| | S | D | Y | B% |
|---|---|---|---|-----|
| Matematik-1 | 0 | 0 | 0 | 0 |
| Ardışık Sayılar | 2 | 1 | 0 | 50 |
| Rutin Olmayan Problemler | 2 | 1 | 1 | 50 |
| Asal Sayılar ve Aralarında Asal Sayılar | 1 | 1 | 0 | 100 |
| Rasyonel Sayılar | 1 | 0 | 0 | 0 |
| Tek ve Çift Sayılar | 1 | 0 | 1 | 0 |
| Sayı Basamakları | 1 | 0 | 0 | 0 |
| Birinci Dereceden Bir Bilinmeyenli Denklemler | 1 | 0 | 1 | 0 |
| Periyodik Durumlar | 1 | 0 | 1 | 0 |
| Birinci Dereceden İki Bilinmeyenli Denklemler | 2 | 0 | 2 | 0 |
| Mutlak Değer Özellikleri | 1 | 1 | 0 | 100 |
| Üslü İfadeler | 1 | 0 | 0 | 0 |
| Köklü İfadeler | 1 | 1 | 0 | 100 |
| Aralık Kavramı ve Basit Eşitsizlikler | 1 | 0 | 0 | 0 |
| Yüzde, Kar-Zarar Problemleri | 1 | 0 | 1 | 0 |
| Sayı Problemleri | 1 | 1 | 0 | 100 |
| Kesir Problemleri | 1 | 0 | 1 | 0 |
| Yaş Problemleri | 1 | 0 | 1 | 0 |
| Oran ve Orantı | 1 | 1 | 0 | 100 |
| Hareket Problemleri | 1 | 0 | 1 | 0 |
| Grafik Problemleri | 1 | 0 | 0 | 0 |

| | | Soru | Doğru | Yanlış | Boş | Net | Başarı |
|----------------|---|-----------------------|-------|--------|-----|------|--------|
| Fizik | | 7 | 0 | 0 | 7 | 0,00 | % 0 |
| Kimya | | 7 | 1 | 1 | 5 | 0,75 | % 11 |
| Biyoloji | | 6 | 0 | 0 | 6 | 0,00 | % 0 |
| TYT Fen | | 20 | 1 | 1 | 18 | 0,75 | % 4 |
| Cevap Anahtarı | A | CECADDCCEDDCABDEBCEDA | | | | | |
| Cevaplarınız | | D c | | | | | |

| | S | D | Y | B% |
|---|---|---|---|-----|
| Fizik | 0 | 0 | 0 | 0 |
| Kütle, Hacim ve Özkütle | 1 | 0 | 0 | 0 |
| Sürtünme Kuvveti | 1 | 0 | 0 | 0 |
| Katı, Sıvı, Gaz Basıncı | 1 | 0 | 0 | 0 |
| Kaldırma Kuvveti | 1 | 0 | 0 | 0 |
| Elektrik Devreleri | 1 | 0 | 0 | 0 |
| Işık Şiddeti, Işık Akısı ve Aydınlanma | 2 | 0 | 0 | 0 |
| Kimya | 0 | 0 | 0 | 0 |
| Atomun Yapısı | 1 | 0 | 0 | 0 |
| Elementlerin Sınıflandırılması | 1 | 1 | 0 | 100 |
| KİMYASAL TÜRLER ARASI ETKİLEŞİMLER | 1 | 0 | 0 | 0 |
| Kimyasal Tepkime Denklemleri | 1 | 0 | 0 | 0 |
| Kimyanın Temel Kanunları / Katlı Oranlar Kanunu | 1 | 0 | 0 | 0 |
| Ayırma ve Safılaştırma Teknikleri | 1 | 0 | 1 | 0 |
| ASİTLER, BAZLAR VE TUZLAR | 1 | 0 | 0 | 0 |
| Biyoloji | 0 | 0 | 0 | 0 |
| Çok Alellilik | 1 | 0 | 0 | 0 |
| Organik Bileşikler | 1 | 0 | 0 | 0 |
| Ekosistemde Madde ve Enerji Akışı | 1 | 0 | 0 | 0 |
| Küçük Moleküllerin Taşınması | 1 | 0 | 0 | 0 |
| CANLILAR DÜNYASI | 1 | 0 | 0 | 0 |
| Mayoz | 1 | 0 | 0 | 0 |

TYT ULTI SERİSİ DENEME - 3 (1.OTURUM)



364,913 % 10,90

MANİSA / YUNUSEMRE
KEP AKADEMİ 12.EŞİT AĞIRLIK

12 - 12001
HASAN ÇALIŞKAN

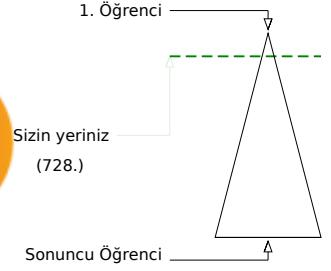
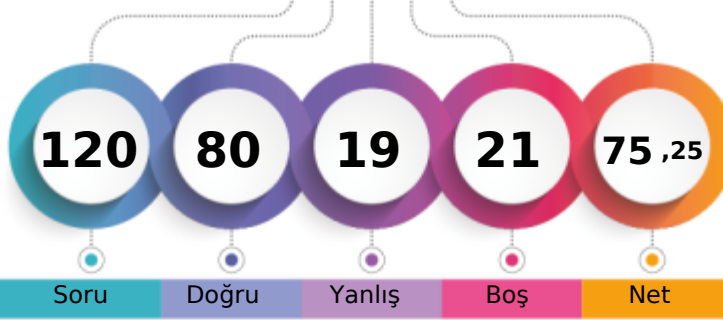

Soru Doğru Yanlış Boş Net

Şube Kurum İlçe İl Genel

Öğrenci Sıra No 6 8 198 207 728 % 10,90

Sınava Katılan Öğrenci Sayısı 57 85 775 898 6677

| | | Soru | Doğru | Yanlış | Boş | Net | Başarı | |
|-------------------|---|--|-------|--------|-----|-------|--------|--|
| TYT Türkçe | | 40 | 36 | 3 | 1 | 35,25 | % 88 | |
| Cevap Anahtarı | B | DEBEEAEABEEEDACCECCABDDABDCDBDCBADCEB | | | | | | |
| Cevaplarınız | | DEBbEEABE EDACCECCABDDAdCDBaCBDCBADCEB | | | | | | |

| | S | D | Y | B% |
|--|---|---|---|-----|
| Türkçe | 0 | 0 | 0 | 0 |
| Metne Sözcük Yerleştirme | 1 | 1 | 0 | 100 |
| Söz Öbeklerinde Anlam | 1 | 0 | 1 | 0 |
| Sözcükte Anlam | 2 | 2 | 0 | 100 |
| İki Cümleyi Karşılaştırma | 1 | 1 | 0 | 100 |
| Cümleyi Yorumlama ve Açıklama | 1 | 1 | 0 | 100 |
| Parçadaki Cümlelerin İçerik ve Özellikleri | 1 | 1 | 0 | 100 |
| Ses Bilgisi - Karma | 1 | 1 | 0 | 100 |
| Bitişik ve Ayrı Yazılan Kelimeler | 1 | 1 | 0 | 100 |
| Büyük Harflerin Yazılışı | 1 | 1 | 0 | 100 |
| Virgül | 1 | 1 | 0 | 100 |
| Noktalama İşaretleri - Karma | 1 | 1 | 0 | 100 |
| Ad Söylü Sözcükler - Karma | 1 | 0 | 0 | 0 |
| Fiiller - Karma | 1 | 0 | 0 | 0 |
| Cümlelerin Öğeleri - Karma | 1 | 1 | 0 | 100 |
| Düşünceyi Geliştirme Yolları | 1 | 1 | 0 | 100 |
| Paragrafı İkiye Ayırma | 1 | 1 | 0 | 100 |
| Paragrafta Anlatım Akışını Bozan Cümle | 1 | 1 | 0 | 100 |
| Paragrafta Yardımcı Düşünceler | 9 | 7 | 2 | 78 |
| Paragrafta Ana Düşünce (Ana Fikir) | 5 | 5 | 0 | 100 |
| İki Paragrafın Karşılaştırılması | 1 | 1 | 0 | 100 |
| Paragrafta Boş Birakılan Yerleri Tamamlama | 1 | 1 | 0 | 100 |
| Paragrafın Yorumlanması | 1 | 1 | 0 | 100 |
| Bir Paragrafa Bağlı Çoklu Sorular | 6 | 6 | 0 | 100 |

| | | Soru | Doğru | Yanlış | Boş | Net | Başarı | |
|----------------------|---|---|-------|--------|-----|-------|--------|--|
| Matematik-1 | | 30 | 20 | 5 | 5 | 18,75 | % 63 | |
| Geometri | | 10 | 2 | 3 | 5 | 1,25 | % 13 | |
| TYT Matematik | | 40 | 22 | 8 | 10 | 20,00 | % 50 | |
| Cevap Anahtarı | B | CEBEBCCDDCCBCDBDCCCAACCDDEADBCEBADBCEAAAE | | | | | | |
| Cevaplarınız | | CdBdBCDDCC BDbCCAACC cE DBeB eeCc E | | | | | | |

| | S | D | Y | B% |
|---|---|---|---|-----|
| Matematik-1 | 0 | 0 | 0 | 0 |
| Ardışık Sayılar | 2 | 2 | 0 | 100 |
| Rutin Olmayan Problemler | 2 | 2 | 0 | 100 |
| Asal Sayılar ve Aralarında Asal Sayılar | 1 | 1 | 0 | 100 |
| Rasyonel Sayılar | 1 | 0 | 1 | 0 |
| Tek ve Çift Sayılar | 1 | 1 | 0 | 100 |
| Sayı Basamakları | 1 | 0 | 1 | 0 |
| Birinci Dereceden Bir Bilinmeyenli Denklemler | 1 | 1 | 0 | 100 |
| Periyodik Durumlar | 1 | 1 | 0 | 100 |
| Birinci Dereceden İki Bilinmeyenli Denklemler | 2 | 1 | 1 | 50 |
| Mutlak Değer Özellikleri | 1 | 1 | 0 | 100 |
| Üslü İfadeler | 1 | 0 | 0 | 0 |
| Köklü İfadeler | 1 | 0 | 0 | 0 |
| Aralık Kavramı ve Basit Eşitsizlikler | 1 | 0 | 0 | 0 |
| Yüzde, Kar-Zarar Problemleri | 1 | 1 | 0 | 100 |
| Sayı Problemleri | 1 | 1 | 0 | 100 |
| Kesir Problemleri | 1 | 0 | 1 | 0 |
| Yaş Problemleri | 1 | 1 | 0 | 100 |
| Oran ve Orantı | 1 | 1 | 0 | 100 |
| Hareket Problemleri | 1 | 1 | 0 | 100 |
| Grafik Problemleri | 1 | 1 | 0 | 100 |

| | | Soru | Doğru | Yanlış | Boş | Net | Başarı | |
|------------------------|---|--------------------------|-------|--------|-----|-------|--------|--|
| Tarih-1 | | 5 | 2 | 3 | 0 | 1,25 | % 25 | |
| Coğrafya-1 | | 5 | 4 | 0 | 1 | 4,00 | % 80 | |
| Felsefe | | 5 | 5 | 0 | 0 | 5,00 | % 100 | |
| Din Kült. ve Ahl. Bil. | | 5 | 4 | 1 | 0 | 3,75 | % 75 | |
| Felsefe (Seçmeli) | | 5 | 0 | 0 | 5 | 0,00 | % 0 | |
| TYT Sosyal | | 20 | 15 | 4 | 1 | 14,00 | % 70 | |
| Cevap Anahtarı | B | BBDCEABCDEBBCCBDCDAEBBCA | | | | | | |
| Cevaplarınız | | dBdAdABCD BBDCbBCDA | | | | | | |

| | S | D | Y | B% |
|--|---|---|---|-----|
| Tarih-1 | 0 | 0 | 0 | 0 |
| Boylardan Devlete | 1 | 1 | 0 | 100 |
| Anadolu'nun İlk Fatihleri | 1 | 0 | 1 | 0 |
| 1453-1595 Yılları Arasındaki Başlıca Siyasi Gelişmeler | 1 | 0 | 1 | 0 |
| Fetih ve Fatih | 1 | 0 | 1 | 0 |
| İslam Dünyası Liderliği | 1 | 0 | 1 | 0 |
| Mudanya'dan Lozan'a | 1 | 0 | 1 | 0 |
| Türk İnkılabı ve Atatürk İnkılabı | 1 | 1 | 0 | 100 |
| Coğrafya-1 | 0 | 0 | 0 | 0 |
| Coğrafi Koordinat Sistemi / Paralel, Enlem ve Enlem Etkisi | 1 | 1 | 0 | 100 |
| Dış Kuvvetler | 1 | 1 | 0 | 100 |
| Nüfus Piramitleri | 1 | 0 | 0 | 0 |
| Bölge ve Bölge Türleri | 1 | 1 | 0 | 100 |
| Afetlerin Dağılışı ve Afetlerden Korunma Yolları | 1 | 1 | 0 | 100 |
| Felsefe | 0 | 0 | 0 | 0 |
| Felsefenin Ortaya Çıkışı | 1 | 1 | 0 | 100 |
| Bilgi Felsefesi | 1 | 1 | 0 | 100 |
| Ahlak Felsefesi | 1 | 1 | 0 | 100 |
| Siyaset Felsefesi | 1 | 1 | 0 | 100 |
| 18. Yüzyıl - 19. Yüzyıl Filozoflarının Felsefi Görüşleri | 1 | 1 | 0 | 100 |
| Din Kült. ve Ahl. Bil. | 0 | 0 | 0 | 0 |
| Bilgi ve İnanç | 1 | 1 | 0 | 100 |

| | | Soru | Doğru | Yanlış | Boş | Net | Başarı | |
|----------------|---|------------------------|-------|--------|-----|-------|--------|--|
| Fizik | | 7 | 3 | 2 | 2 | 2,50 | % 36 | |
| Kimya | | 7 | 0 | 1 | 6 | -0,25 | % 0 | |
| Biyoloji | | 6 | 4 | 1 | 1 | 3,75 | % 63 | |
| TYT Fen | | 20 | 7 | 4 | 9 | 6,00 | % 30 | |
| Cevap Anahtarı | B | ADDCCCECCABDEDEDEDAEBC | | | | | | |
| Cevaplarınız | | A DC cb e EDd BC | | | | | | |

| | S | D | Y | B% |
|---|---|---|---|-----|
| Fizik | 0 | 0 | 0 | 0 |
| Kütle, Hacim ve Özkütle | 1 | 0 | 0 | 0 |
| Sürtünme Kuvveti | 1 | 0 | 1 | 0 |
| Katı, Sıvı, Gaz Basıncı | 1 | 0 | 1 | 0 |
| Kaldırma Kuvveti | 1 | 1 | 0 | 100 |
| Elektrik Devreleri | 1 | 0 | 0 | 0 |
| Işık Şiddeti, Işık Akısı ve Aydınlanma | 2 | 2 | 0 | 100 |
| Kimya | 0 | 0 | 0 | 0 |
| Atomun Yapısı | 1 | 0 | 0 | 0 |
| Elementlerin Sınıflandırılması | 1 | 0 | 0 | 0 |
| KİMYASAL TÜRLER ARASI ETKİLEŞİMLER | 1 | 0 | 0 | 0 |
| Kimyasal Tepkime Denklemleri | 1 | 0 | 0 | 0 |
| Kimyanın Temel Kanunları / Katlı Oranlar Kanunu | 1 | 0 | 1 | 0 |
| Ayırma ve Safılaştırma Teknikleri | 1 | 0 | 0 | 0 |
| ASİTLER, BAZLAR VE TUZLAR | 1 | 0 | 0 | 0 |
| Biyoloji | 0 | 0 | 0 | 0 |
| Çok Alellilik | 1 | 0 | 0 | 0 |
| Organik Bileşikler | 1 | 1 | 0 | 100 |
| Ekosistemde Madde ve Enerji Akışı | 1 | 1 | 0 | 100 |
| Küçük Moleküllerin Taşınması | 1 | 1 | 0 | 100 |
| CANLILAR DÜNYASI | 1 | 1 | 0 | 100 |
| Mayoz | 1 | 0 | 1 | 0 |

TYT ULTI SERİSİ DENEME - 3 (1.OTURUM)

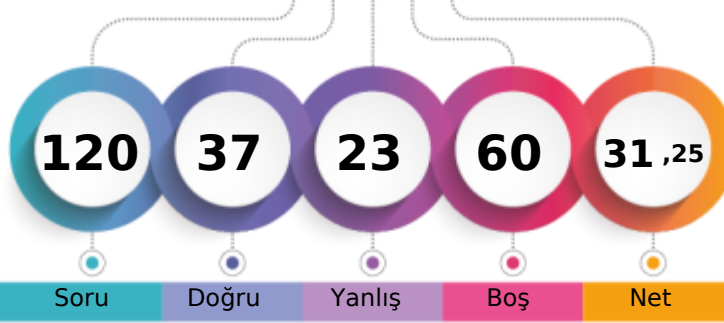

234,210 % 64,13

MANİSA / YUNUSEMRE
KEP AKADEMİ 12.EŞİT AĞIRLIK12 - 12148
İREM TÜRELİ

1. Öğrenci

Sizin yeriniz
(4282.)

Sonuncu Öğrenci

Soru Doğru Yanlış Boş Net

Şube Kurum İlçe İl Genel

Öğrenci Sıra No 42 65 650 738 4282 % 64,13

Sınava Katılan Öğrenci Sayısı 57 85 775 898 6677

| | | Soru | Doğru | Yanlış | Boş | Net | Başarı | |
|-------------------|---|--|-------|--------|-----|-------|--------|--|
| TYT Türkçe | | 40 | 21 | 14 | 5 | 17,50 | % 44 | |
| Cevap Anahtarı | B | DEBEEAEABEEEDACCECCABDDABCDDBDCBDCBADCEB | | | | | | |
| Cevaplarınız | | bEe EE eE AeeEbCABaDbBCDDebeBDCBADeBaB | | | | | | |

| | S | D | Y | B% |
|--|---|---|---|-----|
| Türkçe | 0 | 0 | 0 | 0 |
| Metne Sözcük Yerleştirme | 1 | 0 | 1 | 0 |
| Söz Öbeklerinde Anlam | 1 | 0 | 0 | 0 |
| Sözcükte Anlam | 2 | 1 | 1 | 50 |
| İki Cümleyi Karşılaştırma | 1 | 0 | 0 | 0 |
| Cümleyi Yorumlama ve Açıklama | 1 | 1 | 0 | 100 |
| Parçadaki Cümlelerin İçerik ve Özellikleri | 1 | 1 | 0 | 100 |
| Ses Bilgisi - Karma | 1 | 0 | 0 | 0 |
| Bitişik ve Ayrı Yazılan Kelimeler | 1 | 1 | 0 | 100 |
| Büyük Harflerin Yazılışı | 1 | 0 | 1 | 0 |
| Virgül | 1 | 0 | 1 | 0 |
| Noktalamla İşaretleri - Karma | 1 | 1 | 0 | 100 |
| Ad Söylü Sözcükler - Karma | 1 | 0 | 0 | 0 |
| Fiiller - Karma | 1 | 0 | 0 | 0 |
| Cümlelerin Öğeleri - Karma | 1 | 0 | 0 | 0 |
| Düşünceyi Geliştirme Yolları | 1 | 1 | 0 | 100 |
| Paragrafı İkiye Ayırma | 1 | 1 | 0 | 100 |
| Paragrafta Anlatım Akışını Bozan Cümle | 1 | 1 | 0 | 100 |
| Paragrafta Yardımcı Düşünceler | 9 | 5 | 4 | 56 |
| Paragrafta Ana Düşünce (Ana Fikir) | 5 | 4 | 1 | 80 |
| İki Paragrafın Karşılaştırılması | 1 | 1 | 0 | 100 |
| Paragrafta Boş Bırakılan Yerleri Tamamlama | 1 | 0 | 1 | 0 |
| Paragrafın Yorumlanması | 1 | 0 | 1 | 0 |
| Bir Paragrafa Bağlı Çoklu Sorular | 6 | 3 | 3 | 50 |

| | | Soru | Doğru | Yanlış | Boş | Net | Başarı | |
|------------------------|---|--------------------------|-------|--------|-----|------|--------|--|
| Tarih-1 | | 5 | 3 | 2 | 0 | 2,50 | % 50 | |
| Coğrafya-1 | | 5 | 3 | 0 | 2 | 3,00 | % 60 | |
| Felsefe | | 5 | 2 | 1 | 2 | 1,75 | % 35 | |
| Din Kült. ve Ahl. Bil. | | 5 | 1 | 3 | 1 | 0,25 | % 5 | |
| Felsefe (Seçmeli) | | 5 | 0 | 0 | 5 | 0,00 | % 0 | |
| TYT Sosyal | | 20 | 9 | 6 | 5 | 7,50 | % 38 | |
| Cevap Anahtarı | B | BBDCEABCDEBBCCBCCDAEBBCA | | | | | | |
| Cevaplarınız | | BBaaEAB E aCD Bece | | | | | | |

| | S | D | Y | B% |
|--|---|---|---|-----|
| Tarih-1 | 0 | 0 | 0 | 0 |
| Boylardan Devlete | 1 | 0 | 1 | 0 |
| Anadolu'nun İlk Fatihleri | 1 | 0 | 1 | 0 |
| 1453-1595 Yılları Arasındaki Başlıca Siyasi Gelişmeler | 1 | 1 | 0 | 100 |
| Feth ve Fatih | 1 | 1 | 0 | 100 |
| İslam Dünyası Liderliği | 1 | 1 | 0 | 100 |
| Mudanya'dan Lozan'a | 1 | 1 | 0 | 100 |
| Türk İnkılabı ve Atatürk İnkılabı | 1 | 1 | 0 | 100 |
| Coğrafya-1 | 0 | 0 | 0 | 0 |
| Coğrafi Koordinat Sistemi / Paralel, Enlem ve Enlem Etkisi | 1 | 0 | 0 | 0 |
| Dış Kuvvetler | 1 | 0 | 0 | 0 |
| Nüfus Piramitleri | 1 | 1 | 0 | 100 |
| Bölge ve Bölge Türleri | 1 | 1 | 0 | 100 |
| Afetlerin Dağılışı ve Afetlerden Korunma Yolları | 1 | 1 | 0 | 100 |
| Felsefe | 0 | 0 | 0 | 0 |
| Felsefenin Ortaya Çıkışı | 1 | 1 | 0 | 100 |
| Bilgi Felsefesi | 1 | 1 | 0 | 100 |
| Ahlak Felsefesi | 1 | 0 | 0 | 0 |
| Siyaset Felsefesi | 1 | 0 | 0 | 0 |
| 18. Yüzyıl - 19. Yüzyıl Filozoflarının Felsefi Görüşleri | 1 | 0 | 1 | 0 |
| Din Kült. ve Ahl. Bil. | 0 | 0 | 0 | 0 |
| Bilgi ve İnanç | 1 | 0 | 1 | 0 |

| | | Soru | Doğru | Yanlış | Boş | Net | Başarı | |
|----------------------|---|--|-------|--------|-----|------|--------|--|
| Matematik-1 | | 30 | 4 | 2 | 24 | 3,50 | % 12 | |
| Geometri | | 10 | 0 | 0 | 10 | 0,00 | % 0 | |
| TYT Matematik | | 40 | 4 | 2 | 34 | 3,50 | % 9 | |
| Cevap Anahtarı | B | CEBEBCCDDCCBCDBDCCCAACCCDEADBCBADBCEAAAE | | | | | | |
| Cevaplarınız | | c Ce C D C | | | | | | |

| | S | D | Y | B% |
|---|---|---|---|-----|
| Matematik-1 | 0 | 0 | 0 | 0 |
| Ardışık Sayılar | 2 | 1 | 0 | 50 |
| Rutin Olmayan Problemler | 2 | 0 | 1 | 0 |
| Asal Sayılar ve Aralarında Asal Sayılar | 1 | 0 | 0 | 0 |
| Rasyonel Sayılar | 1 | 0 | 0 | 0 |
| Tek ve Çift Sayılar | 1 | 0 | 1 | 0 |
| Sayı Basamakları | 1 | 0 | 0 | 0 |
| Birinci Dereceden Bir Bilinmeyenli Denklemler | 1 | 0 | 0 | 0 |
| Periyodik Durumlar | 1 | 0 | 0 | 0 |
| Birinci Dereceden İki Bilinmeyenli Denklemler | 2 | 1 | 0 | 50 |
| Mutlak Değer Özellikleri | 1 | 0 | 0 | 0 |
| Üslü İfadeler | 1 | 0 | 0 | 0 |
| Köklü İfadeler | 1 | 0 | 0 | 0 |
| Aralık Kavramı ve Basit Eşitsizlikler | 1 | 0 | 0 | 0 |
| Yüzde, Kar-Zarar Problemleri | 1 | 0 | 0 | 0 |
| Sayı Problemleri | 1 | 1 | 0 | 100 |
| Kesir Problemleri | 1 | 0 | 0 | 0 |
| Yaş Problemleri | 1 | 1 | 0 | 100 |
| Oran ve Orantı | 1 | 0 | 0 | 0 |
| Hareket Problemleri | 1 | 0 | 0 | 0 |
| Grafik Problemleri | 1 | 0 | 0 | 0 |

| | | Soru | Doğru | Yanlış | Boş | Net | Başarı | |
|----------------|---|------------------------|-------|--------|-----|------|--------|--|
| Fizik | | 7 | 1 | 1 | 5 | 0,75 | % 11 | |
| Kimya | | 7 | 1 | 0 | 6 | 1,00 | % 14 | |
| Biyoloji | | 6 | 1 | 0 | 5 | 1,00 | % 17 | |
| TYT Fen | | 20 | 3 | 1 | 16 | 2,75 | % 14 | |
| Cevap Anahtarı | B | ADDCCCECCABDEDEDEDAEBC | | | | | | |
| Cevaplarınız | | Dc B E | | | | | | |

| | S | D | Y | B% |
|---|---|---|---|-----|
| Fizik | 0 | 0 | 0 | 0 |
| Kütle, Hacim ve Özkütle | 1 | 0 | 0 | 0 |
| Sürtünme Kuvveti | 1 | 0 | 0 | 0 |
| Katı, Sıvı, Gaz Basıncı | 1 | 0 | 0 | 0 |
| Kaldırma Kuvveti | 1 | 0 | 0 | 0 |
| Elektrik Devreleri | 1 | 1 | 0 | 100 |
| Işık Şiddeti, Işık Akısı ve Aydınlanma | 2 | 0 | 1 | 0 |
| Kimya | 0 | 0 | 0 | 0 |
| Atomun Yapısı | 1 | 0 | 0 | 0 |
| Elementlerin Sınıflandırılması | 1 | 0 | 0 | 0 |
| KİMYASAL TÜRLER ARASI ETKİLEŞİMLER | 1 | 0 | 0 | 0 |
| Kimyasal Tepkime Denklemleri | 1 | 0 | 0 | 0 |
| Kimyanın Temel Kanunları / Katlı Oranlar Kanunu | 1 | 0 | 0 | 0 |
| Ayırma ve Safılaştırma Teknikleri | 1 | 1 | 0 | 100 |
| ASİTLER, BAZLAR VE TUZLAR | 1 | 0 | 0 | 0 |
| Biyoloji | 0 | 0 | 0 | 0 |
| Çok Alellilik | 1 | 0 | 0 | 0 |
| Organik Bileşikler | 1 | 0 | 0 | 0 |
| Ekosistemde Madde ve Enerji Akışı | 1 | 0 | 0 | 0 |
| Küçük Moleküllerin Taşınması | 1 | 1 | 0 | 100 |
| CANLILAR DÜNYASI | 1 | 0 | 0 | 0 |
| Mayoz | 1 | 0 | 0 | 0 |

TYT ULTI SERİSİ DENEME - 3 (1.OTURUM)

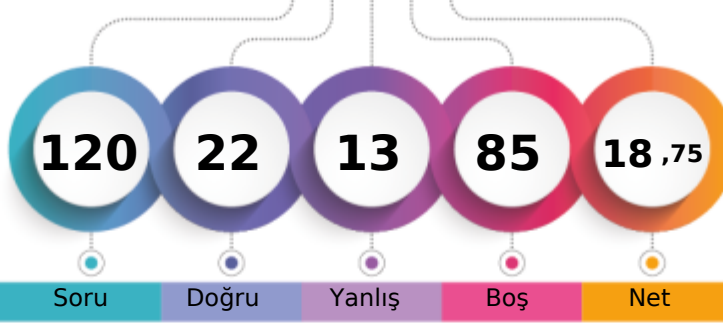

197,423 %

MANİSA / YUNUSEMRE
KEP AKADEMİ 12.EŞİT AĞIRLIK12 - 12391
İSMAİL AKDEDE

1. Öğrenci

Sizin yeriniz
(5336.)

Sonuncu Öğrenci

Soru Doğru Yanlış Boş Net

Şube Kurum İlçe İl Genel

Öğrenci Sıra No 52 78 728 837 5336 % 79,92

Sınava Katılan Öğrenci Sayısı 57 85 775 898 6677

| | Soru | Doğru | Yanlış | Boş | Net | Başarı |
|-------------------|-----------|--|----------|-----------|-------------|-------------|
| TYT Türkçe | 40 | 11 | 7 | 22 | 9,25 | % 23 |
| Cevap Anahtarı | A | BEDEAEEDACBEEEDCBCECCABDDABDCDDBCDADCBCE | | | | |
| Cevaplarınız | | dEbEAAE ceBd DC ad D D B | | | | |

| | S | D | Y | B% |
|--|----------|----------|----------|----------|
| Türkçe | 0 | 0 | 0 | 0 |
| Metne Sözcük Yerleştirme | 1 | 0 | 1 | 0 |
| Söz Öbeklerinde Anlam | 1 | 1 | 0 | 100 |
| Sözcükte Anlam | 2 | 1 | 1 | 50 |
| İki Cümleyi Karşılaştırma | 1 | 1 | 0 | 100 |
| Cümleli Yorumlama ve Açıklama | 1 | 1 | 0 | 100 |
| Parçadaki Cümlelerin İçerik ve Özellikleri | 1 | 1 | 0 | 100 |
| Ses Bilgisi - Karma | 1 | 0 | 0 | 0 |
| Bitişik ve Ayrı Yazılan Kelimeler | 1 | 0 | 1 | 0 |
| Büyük Harflerin Yazılışı | 1 | 0 | 1 | 0 |
| Virgül | 1 | 1 | 0 | 100 |
| Noktalama İşaretleri - Karma | 1 | 0 | 1 | 0 |
| Ad Söylü Sözcükler - Karma | 1 | 0 | 0 | 0 |
| Fiiller - Karma | 1 | 0 | 0 | 0 |
| Cümlelerin Öğeleri - Karma | 1 | 0 | 0 | 0 |
| Düşünceyi Geliştirme Yolları | 1 | 1 | 0 | 100 |
| Paragrafı İkiye Ayırma | 1 | 1 | 0 | 100 |
| Paragrafta Anlatım Akışını Bozan Cümle | 1 | 0 | 0 | 0 |
| Paragrafta Yardımcı Düşünceler | 9 | 2 | 2 | 22 |
| Paragrafta Ana Düşünce (Ana Fikir) | 5 | 1 | 0 | 20 |
| İki Paragrafın Karşılaştırılması | 1 | 0 | 0 | 0 |
| Paragrafta Boş Bırakılan Yerleri Tamamlama | 1 | 0 | 0 | 0 |
| Paragrafın Yorumlanması | 1 | 0 | 0 | 0 |
| Bir Paragrafa Bağlı Çoklu Sorular | 6 | 0 | 0 | 0 |

| | Soru | Doğru | Yanlış | Boş | Net | Başarı |
|----------------------|-----------|--|----------|-----------|-------------|------------|
| TYT Matematik | 40 | 0 | 0 | 40 | 0,00 | % 0 |
| Cevap Anahtarı | A | CDDCEBEBBCCBCCBCDBDCCCAACCCDEADAEBADBCCEAA | | | | |
| Cevaplarınız | | | | | | |

| | S | D | Y | B% |
|---|----------|----------|----------|----------|
| Matematik-1 | 0 | 0 | 0 | 0 |
| Ardışık Sayılar | 2 | 0 | 0 | 0 |
| Rutin Olmayan Problemler | 2 | 0 | 0 | 0 |
| Asal Sayılar ve Aralarında Asal Sayılar | 1 | 0 | 0 | 0 |
| Rasyonel Sayılar | 1 | 0 | 0 | 0 |
| Tek ve Çift Sayılar | 1 | 0 | 0 | 0 |
| Sayı Basamakları | 1 | 0 | 0 | 0 |
| Birinci Dereceden Bir Bilinmeyenli Denklemler | 1 | 0 | 0 | 0 |
| Periyodik Durumlar | 1 | 0 | 0 | 0 |
| Birinci Dereceden İki Bilinmeyenli Denklemler | 2 | 0 | 0 | 0 |
| Mutlak Değer Özellikleri | 1 | 0 | 0 | 0 |
| Üslü İfadeler | 1 | 0 | 0 | 0 |
| Kökü İfadeler | 1 | 0 | 0 | 0 |
| Aralık Kavramı ve Basit Eşitsizlikler | 1 | 0 | 0 | 0 |
| Yüzde, Kar-Zarar Problemleri | 1 | 0 | 0 | 0 |
| Sayı Problemleri | 1 | 0 | 0 | 0 |
| Kesir Problemleri | 1 | 0 | 0 | 0 |
| Yaş Problemleri | 1 | 0 | 0 | 0 |
| Oran ve Orantı | 1 | 0 | 0 | 0 |
| Hareket Problemleri | 1 | 0 | 0 | 0 |
| Grafik Problemleri | 1 | 0 | 0 | 0 |
| Küme Kavramı ve Kümelerde İşlemler | 1 | 0 | 0 | 0 |
| Koşullu Önerme ve İki Yönlü Koşullu Önerme | 1 | 0 | 0 | 0 |
| Fonksiyonlarda Bileşke İşlemi | 1 | 0 | 0 | 0 |
| Polinomlarda Bölme İşlemi ve Bölme İşleminde Kalanı Bulma | 1 | 0 | 0 | 0 |

| | Soru | Doğru | Yanlış | Boş | Net | Başarı |
|------------------------|-----------|-------------------------|----------|----------|-------------|-------------|
| Tarih-1 | 5 | 2 | 2 | 1 | 1,50 | % 30 |
| Coğrafya-1 | 5 | 2 | 2 | 1 | 1,50 | % 30 |
| Felsefe | 5 | 3 | 1 | 1 | 2,75 | % 55 |
| Din Küll. ve Ahl. Bil. | 5 | 4 | 1 | 0 | 3,75 | % 75 |
| Felsefe (Seçmeli) | 5 | 0 | 0 | 5 | 0,00 | % 0 |
| TYT Sosyal | 20 | 11 | 6 | 3 | 9,50 | % 48 |
| Cevap Anahtarı | A | DCEBBDCEABDCBBDACBCCAEB | | | | |
| Cevaplarınız | | Dbe a CcAedD BBdDADB | | | | |

| | S | D | Y | B% |
|--|----------|----------|----------|----------|
| Tarih-1 | 0 | 0 | 0 | 0 |
| Boylardan Devlete | 1 | 1 | 0 | 100 |
| Anadolu'nun İlk Fatihleri | 1 | 0 | 1 | 0 |
| 1453-1595 Yılları Arasındaki Başlıca Siyasi Gelişmeler | 1 | 1 | 0 | 100 |
| Feth ve Fatih | 1 | 1 | 0 | 100 |
| İslam Dünyası Liderliği | 1 | 1 | 0 | 100 |
| Mudanya'dan Lozan'a | 1 | 0 | 0 | 0 |
| Türk İnkılabı ve Atatürk İnkılabı | 1 | 0 | 1 | 0 |
| Coğrafya-1 | 0 | 0 | 0 | 0 |
| Coğrafi Koordinat Sistemi / Paralel, Enlem ve Enlem Etkisi | 1 | 0 | 0 | 0 |
| Dış Kuvvetler | 1 | 1 | 0 | 100 |
| Nüfus Piramitleri | 1 | 0 | 1 | 0 |
| Bölge ve Bölge Türleri | 1 | 1 | 0 | 100 |
| Afetlerin Dağılışı ve Afetlerden Korunma Yolları | 1 | 0 | 1 | 0 |
| Felsefe | 0 | 0 | 0 | 0 |
| Felsefenin Ortaya Çıkışı | 1 | 0 | 1 | 0 |
| Bilgi Felsefesi | 1 | 1 | 0 | 100 |
| Ahlak Felsefesi | 1 | 0 | 0 | 0 |
| Siyaset Felsefesi | 1 | 1 | 0 | 100 |
| 18. Yüzyıl - 19. Yüzyıl Filozoflarının Felsefi Görüşleri | 1 | 1 | 0 | 100 |
| Din Küll. ve Ahl. Bil. | 0 | 0 | 0 | 0 |
| Bilgi ve İnanç | 1 | 0 | 1 | 0 |

| | Soru | Doğru | Yanlış | Boş | Net | Başarı |
|----------------|-----------|----------------------|----------|-----------|-------------|------------|
| TYT Fen | 20 | 0 | 0 | 20 | 0,00 | % 0 |
| Cevap Anahtarı | A | CECADDCEDDCABDEBCEDA | | | | |
| Cevaplarınız | | | | | | |

| | S | D | Y | B% |
|---|----------|----------|----------|----------|
| Fizik | 0 | 0 | 0 | 0 |
| Kütle, Hacim ve Özkütle | 1 | 0 | 0 | 0 |
| Sürtünme Kuvveti | 1 | 0 | 0 | 0 |
| Katı, Sıvı, Gaz Basıncı | 1 | 0 | 0 | 0 |
| Kaldırma Kuvveti | 1 | 0 | 0 | 0 |
| Elektrik Devreleri | 1 | 0 | 0 | 0 |
| Işık Şiddeti, Işık Akısı ve Aydınlanma | 2 | 0 | 0 | 0 |
| Kimya | 0 | 0 | 0 | 0 |
| Atomun Yapısı | 1 | 0 | 0 | 0 |
| Elementlerin Sınıflandırılması | 1 | 0 | 0 | 0 |
| KİMYASAL TÜRLER ARASI ETKİLEŞİMLER | 1 | 0 | 0 | 0 |
| Kimyasal Tepkime Denklemleri | 1 | 0 | 0 | 0 |
| Kimyanın Temel Kanunları / Katlı Oranlar Kanunu | 1 | 0 | 0 | 0 |
| Ayırma ve Safılaştırma Teknikleri | 1 | 0 | 0 | 0 |
| ASİTLER, BAZLAR VE TUZLAR | 1 | 0 | 0 | 0 |
| Biyoloji | 0 | 0 | 0 | 0 |
| Çok Alellilik | 1 | 0 | 0 | 0 |
| Organik Bileşikler | 1 | 0 | 0 | 0 |
| Ekosistemde Madde ve Enerji Akışı | 1 | 0 | 0 | 0 |
| Küçük Moleküllerin Taşınması | 1 | 0 | 0 | 0 |
| CANLILAR DÜNYASI | 1 | 0 | 0 | 0 |
| Mayoz | 1 | 0 | 0 | 0 |

TYT ULTI SERİSİ DENEME - 3 (1.OTURUM)

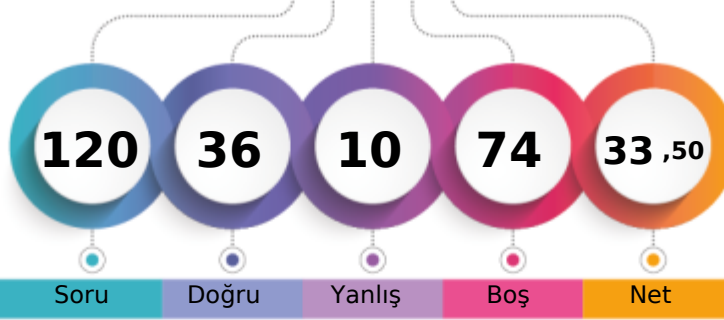

240,245 % 61,12

MANİSA / YUNUSEMRE
KEP AKADEMİ 12.EŞİT AĞIRLIK12 - 12264
KAAN MALÇOK

1. Öğrenci

Sizin yeriniz
(4081.)

Sonuncu Öğrenci

Soru Doğru Yanlış Boş Net

Şube Kurum İlçe İl Genel

Öğrenci Sıra No 39 59 621 698 4081 % 61,12

Sınava Katılan Öğrenci Sayısı 57 85 775 898 6677

| | | Soru | Doğru | Yanlış | Boş | Net | Başarı |
|-------------------|---|--|-------|--------|-----|-------|--------|
| TYT Türkçe | | 40 | 24 | 6 | 10 | 22,50 | % 56 |
| Cevap Anahtarı | A | BEDEAEEDACBEEEDCBCECCABDDABCDDBDCBDADCBE | | | | | |
| Cevaplarınız | | BEbEAEe AeBd C CdCCABDDABCDDe eBD C | | | | | |

| | S | D | Y | B% |
|--|---|---|---|-----|
| Türkçe | 0 | 0 | 0 | 0 |
| Metne Sözcük Yerleştirme | 1 | 1 | 0 | 100 |
| Söz Öbeklerinde Anlam | 1 | 1 | 0 | 100 |
| Sözcükte Anlam | 2 | 1 | 1 | 50 |
| İki Cümleyi Karşılaştırma | 1 | 1 | 0 | 100 |
| Cümleyi Yorumlama ve Açıklama | 1 | 1 | 0 | 100 |
| Parçadaki Cümlelerin İçerik ve Özellikleri | 1 | 1 | 0 | 100 |
| Ses Bilgisi - Karma | 1 | 0 | 0 | 0 |
| Bitişik ve Ayrı Yazılan Kelimeler | 1 | 1 | 0 | 100 |
| Büyük Harflerin Yazılışı | 1 | 0 | 1 | 0 |
| Virgül | 1 | 1 | 0 | 100 |
| Noktalamaya İşaretleri - Karma | 1 | 0 | 1 | 0 |
| Ad Söylü Sözcükler - Karma | 1 | 0 | 0 | 0 |
| Fiiller - Karma | 1 | 0 | 0 | 0 |
| Cümlelerin Öğeleri - Karma | 1 | 0 | 0 | 0 |
| Düşünceyi Geliştirme Yolları | 1 | 0 | 0 | 0 |
| Paragrafı İkiye Ayırma | 1 | 1 | 0 | 100 |
| Paragrafta Anlatım Akışını Bozan Cümle | 1 | 0 | 0 | 0 |
| Paragrafta Yardımcı Düşünceler | 9 | 6 | 2 | 67 |
| Paragrafta Ana Düşünce (Ana Fikir) | 5 | 5 | 0 | 100 |
| İki Paragrafın Karşılaştırılması | 1 | 1 | 0 | 100 |
| Paragrafta Boş Bırakılan Yerleri Tamamlama | 1 | 1 | 0 | 100 |
| Paragrafın Yorumlanması | 1 | 0 | 1 | 0 |
| Bir Paragrafa Bağlı Çoklu Sorular | 6 | 2 | 0 | 33 |

| | | Soru | Doğru | Yanlış | Boş | Net | Başarı |
|------------------------|---|---------------------------|-------|--------|-----|------|--------|
| Tarih-1 | | 5 | 2 | 2 | 1 | 1,50 | % 30 |
| Coğrafya-1 | | 5 | 2 | 1 | 2 | 1,75 | % 35 |
| Felsefe | | 5 | 3 | 0 | 2 | 3,00 | % 60 |
| Din Küll. ve Ahl. Bil. | | 5 | 2 | 1 | 2 | 1,75 | % 35 |
| Felsefe (Seçmeli) | | 5 | 0 | 0 | 5 | 0,00 | % 0 |
| TYT Sosyal | | 20 | 9 | 4 | 7 | 8,00 | % 40 |
| Cevap Anahtarı | A | DCEBBDCEABDCBCCDACBBCEAEB | | | | | |
| Cevaplarınız | | Dađ B cAB DCB De B | | | | | |

| | S | D | Y | B% |
|--|---|---|---|-----|
| Tarih-1 | 0 | 0 | 0 | 0 |
| Boylardan Devlete | 1 | 1 | 0 | 100 |
| Anadolu'nun İlk Fatihleri | 1 | 0 | 1 | 0 |
| 1453-1595 Yılları Arasındaki Başlıca Siyasi Gelişmeler | 1 | 0 | 1 | 0 |
| Fetih ve Fatih | 1 | 0 | 1 | 0 |
| İslam Dünyası Liderliği | 1 | 0 | 1 | 0 |
| Mudanya'dan Lozan'a | 1 | 0 | 0 | 0 |
| Türk İnkılabı ve Atatürk İnkılabı | 1 | 1 | 0 | 100 |
| Coğrafya-1 | 0 | 0 | 0 | 0 |
| Coğrafi Koordinat Sistemi / Paralel, Enlem ve Enlem Etkisi | 1 | 0 | 0 | 0 |
| Dış Kuvvetler | 1 | 0 | 0 | 0 |
| Nüfus Piramitleri | 1 | 0 | 1 | 0 |
| Bölge ve Bölge Türleri | 1 | 1 | 0 | 100 |
| Afetlerin Dağılışı ve Afetlerden Korunma Yolları | 1 | 1 | 0 | 100 |
| Felsefe | 0 | 0 | 0 | 0 |
| Felsefenin Ortaya Çıkışı | 1 | 0 | 0 | 0 |
| Bilgi Felsefesi | 1 | 1 | 0 | 100 |
| Ahlak Felsefesi | 1 | 1 | 0 | 100 |
| Siyaset Felsefesi | 1 | 1 | 0 | 100 |
| 18. Yüzyıl - 19. Yüzyıl Filozoflarının Felsefi Görüşleri | 1 | 0 | 0 | 0 |
| Din Küll. ve Ahl. Bil. | 0 | 0 | 0 | 0 |
| Bilgi ve İnanç | 1 | 0 | 0 | 0 |

| | | Soru | Doğru | Yanlış | Boş | Net | Başarı |
|----------------------|---|--|-------|--------|-----|------|--------|
| Matematik-1 | | 30 | 3 | 0 | 27 | 3,00 | % 10 |
| Geometri | | 10 | 0 | 0 | 10 | 0,00 | % 0 |
| TYT Matematik | | 40 | 3 | 0 | 37 | 3,00 | % 8 |
| Cevap Anahtarı | A | CDDCEBEBBCBCCBDBDCCCAACCDDEADAEBADDBCEAA | | | | | |
| Cevaplarınız | | E C D | | | | | |

| | S | D | Y | B% |
|---|---|---|---|-----|
| Matematik-1 | 0 | 0 | 0 | 0 |
| Ardışık Sayılar | 2 | 0 | 0 | 0 |
| Rutin Olmayan Problemler | 2 | 0 | 0 | 0 |
| Asal Sayılar ve Aralarında Asal Sayılar | 1 | 0 | 0 | 0 |
| Rasyonel Sayılar | 1 | 0 | 0 | 0 |
| Tek ve Çift Sayılar | 1 | 0 | 0 | 0 |
| Sayı Basamakları | 1 | 1 | 0 | 100 |
| Birinci Dereceden Bir Bilinmeyenli Denklemler | 1 | 0 | 0 | 0 |
| Periyodik Durumlar | 1 | 0 | 0 | 0 |
| Birinci Dereceden İki Bilinmeyenli Denklemler | 2 | 1 | 0 | 50 |
| Mutlak Değer Özellikleri | 1 | 0 | 0 | 0 |
| Üslü İfadeler | 1 | 0 | 0 | 0 |
| Köklü İfadeler | 1 | 0 | 0 | 0 |
| Aralık Kavramı ve Basit Eşitsizlikler | 1 | 0 | 0 | 0 |
| Yüzde, Kar-Zarar Problemleri | 1 | 0 | 0 | 0 |
| Sayı Problemleri | 1 | 0 | 0 | 0 |
| Kesir Problemleri | 1 | 0 | 0 | 0 |
| Yaş Problemleri | 1 | 0 | 0 | 0 |
| Oran ve Orantı | 1 | 0 | 0 | 0 |
| Hareket Problemleri | 1 | 0 | 0 | 0 |
| Grafik Problemleri | 1 | 0 | 0 | 0 |

| | | Soru | Doğru | Yanlış | Boş | Net | Başarı |
|----------------|---|----------------------|-------|--------|-----|------|--------|
| TYT Fen | | 20 | 0 | 0 | 20 | 0,00 | % 0 |
| Cevap Anahtarı | A | CECADDCEDDCABDEBCEDA | | | | | |
| Cevaplarınız | | | | | | | |

| | S | D | Y | B% |
|---|---|---|---|----|
| Fizik | 0 | 0 | 0 | 0 |
| Kütle, Hacim ve Özkütle | 1 | 0 | 0 | 0 |
| Sürtünme Kuvveti | 1 | 0 | 0 | 0 |
| Katı, Sıvı, Gaz Basıncı | 1 | 0 | 0 | 0 |
| Kaldırma Kuvveti | 1 | 0 | 0 | 0 |
| Elektrik Devreleri | 1 | 0 | 0 | 0 |
| Işık Şiddeti, Işık Akısı ve Aydınlanma | 2 | 0 | 0 | 0 |
| Kimya | 0 | 0 | 0 | 0 |
| Atomun Yapısı | 1 | 0 | 0 | 0 |
| Elementlerin Sınıflandırılması | 1 | 0 | 0 | 0 |
| KİMYASAL TÜRLER ARASI ETKİLEŞİMLER | 1 | 0 | 0 | 0 |
| Kimyasal Tepkime Denklemleri | 1 | 0 | 0 | 0 |
| Kimyanın Temel Kanunları / Katlı Oranlar Kanunu | 1 | 0 | 0 | 0 |
| Ayırma ve Saffaştırma Teknikleri | 1 | 0 | 0 | 0 |
| ASİTLER, BAZLAR VE TUZLAR | 1 | 0 | 0 | 0 |
| Biyoloji | 0 | 0 | 0 | 0 |
| Çok Alellilik | 1 | 0 | 0 | 0 |
| Organik Bileşikler | 1 | 0 | 0 | 0 |
| Ekosistemde Madde ve Enerji Akışı | 1 | 0 | 0 | 0 |
| Küçük Moleküllerin Taşınması | 1 | 0 | 0 | 0 |
| CANLILAR DÜNYASI | 1 | 0 | 0 | 0 |
| Mayoz | 1 | 0 | 0 | 0 |

TYT ULTI SERİSİ DENEME - 3 (1.OTURUM)



331,810 % 20,26

MANİSA / YUNUSEMRE
KEP AKADEMİ 12.EŞİT AĞIRLIK

12 - 12336
KAAN ŞENGÜL

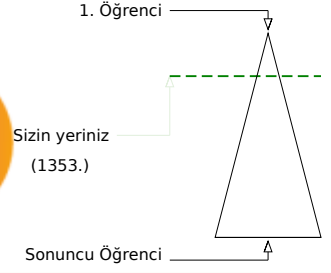
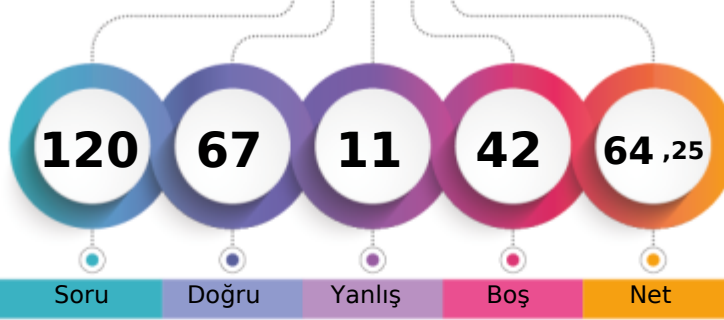

Soru Doğru Yanlış Boş Net

| | Şube | Kurum | İlçe | İl | Genel |
|-------------------------------|------|-------|------|-----|--------------|
| Öğrenci Sıra No | 10 | 15 | 318 | 338 | 1353 % 20,26 |
| Sınava Katılan Öğrenci Sayısı | 57 | 85 | 775 | 898 | 6677 |

| | Soru | Doğru | Yanlış | Boş | Net | Başarı |
|-------------------|---|-----------|----------|----------|--------------|-------------|
| TYT Türkçe | 40 | 34 | 6 | 0 | 32,50 | % 81 |
| Cevap Anahtarı | B DEBEEAEABEEEDACCECCABDDABDCDBDCBADCEB | | | | | |
| Cevaplarınız | DEBEEAEABEEEDAECECCABDDABaeDBDeBDCBADCeEB | | | | | |

| | S | D | Y | B% |
|--|----------|----------|----------|----------|
| Türkçe | 0 | 0 | 0 | 0 |
| Metne Sözcük Yerleştirme | 1 | 1 | 0 | 100 |
| Söz Öbeklerinde Anlam | 1 | 1 | 0 | 100 |
| Sözcükte Anlam | 2 | 2 | 0 | 100 |
| İki Cümleyi Karşılaştırma | 1 | 1 | 0 | 100 |
| Cümleyi Yorumlama ve Açıklama | 1 | 1 | 0 | 100 |
| Parçadaki Cümlelerin İçerik ve Özellikleri | 1 | 1 | 0 | 100 |
| Ses Bilgisi - Karma | 1 | 1 | 0 | 100 |
| Bitişik ve Ayrı Yazılan Kelimeler | 1 | 1 | 0 | 100 |
| Büyük Harflerin Yazılışı | 1 | 0 | 1 | 0 |
| Virgül | 1 | 1 | 0 | 100 |
| Noktalamaya İşaretleri - Karma | 1 | 1 | 0 | 100 |
| Ad Söylü Sözcükler - Karma | 1 | 0 | 1 | 0 |
| Fiiller - Karma | 1 | 0 | 1 | 0 |
| Cümlelerin Öğeleri - Karma | 1 | 1 | 0 | 100 |
| Düşünceyi Geliştirme Yolları | 1 | 1 | 0 | 100 |
| Paragrafı İkiye Ayırma | 1 | 1 | 0 | 100 |
| Paragrafta Anlatım Akışını Bozan Cümle | 1 | 1 | 0 | 100 |
| Paragrafta Yardımcı Düşünceler | 9 | 7 | 2 | 78 |
| Paragrafta Ana Düşünce (Ana Fikir) | 5 | 4 | 1 | 80 |
| İki Paragrafın Karşılaştırılması | 1 | 1 | 0 | 100 |
| Paragrafta Boş Bırakılan Yerleri Tamamlama | 1 | 1 | 0 | 100 |
| Paragrafın Yorumlanması | 1 | 1 | 0 | 100 |
| Bir Paragrafa Bağlı Çoklu Sorular | 6 | 5 | 1 | 83 |

| | Soru | Doğru | Yanlış | Boş | Net | Başarı |
|----------------------|---|-----------|----------|-----------|--------------|-------------|
| Matematik-1 | 30 | 16 | 3 | 11 | 15,25 | % 51 |
| Geometri | 10 | 0 | 0 | 10 | 0,00 | % 0 |
| TYT Matematik | 40 | 16 | 3 | 21 | 15,25 | % 38 |
| Cevap Anahtarı | B CEBEBCDDCCBCDBDCCCAACCDDEADBCBADBCEAAAEBC | | | | | |
| Cevaplarınız | CEB aCD CCBa BDCC dA C D C | | | | | |

| | S | D | Y | B% |
|---|----------|----------|----------|----------|
| Matematik-1 | 0 | 0 | 0 | 0 |
| Ardışık Sayılar | 2 | 1 | 0 | 50 |
| Rutin Olmayan Problemler | 2 | 1 | 0 | 50 |
| Asal Sayılar ve Aralarında Asal Sayılar | 1 | 1 | 0 | 100 |
| Rasyonel Sayılar | 1 | 1 | 0 | 100 |
| Tek ve Çift Sayılar | 1 | 1 | 0 | 100 |
| Sayı Basamakları | 1 | 0 | 0 | 0 |
| Birinci Dereceden Bir Bilinmeyenli Denklemler | 1 | 0 | 1 | 0 |
| Periyodik Durumlar | 1 | 0 | 0 | 0 |
| Birinci Dereceden İki Bilinmeyenli Denklemler | 2 | 2 | 0 | 100 |
| Mutlak Değer Özellikleri | 1 | 1 | 0 | 100 |
| Üslü İfadeler | 1 | 1 | 0 | 100 |
| Köklü İfadeler | 1 | 0 | 1 | 0 |
| Aralık Kavramı ve Basit Eşitsizlikler | 1 | 0 | 0 | 0 |
| Yüzde, Kar-Zarar Problemleri | 1 | 1 | 0 | 100 |
| Sayı Problemleri | 1 | 1 | 0 | 100 |
| Kesir Problemleri | 1 | 1 | 0 | 100 |
| Yaş Problemleri | 1 | 1 | 0 | 100 |
| Oran ve Orantı | 1 | 0 | 0 | 0 |
| Hareket Problemleri | 1 | 0 | 1 | 0 |
| Grafik Problemleri | 1 | 1 | 0 | 100 |

| | Soru | Doğru | Yanlış | Boş | Net | Başarı |
|------------------------|-----------------------------|-----------|----------|----------|--------------|-------------|
| Tarih-1 | 5 | 4 | 1 | 0 | 3,75 | % 75 |
| Coğrafya-1 | 5 | 3 | 1 | 1 | 2,75 | % 55 |
| Felsefe | 5 | 5 | 0 | 0 | 5,00 | % 100 |
| Din Kült. ve Ahl. Bil. | 5 | 5 | 0 | 0 | 5,00 | % 100 |
| Felsefe (Seçmeli) | 5 | 0 | 0 | 5 | 0,00 | % 0 |
| TYT Sosyal | 20 | 17 | 2 | 1 | 16,50 | % 83 |
| Cevap Anahtarı | B BBDCEABCDEBBCCDCBCDAEBBCA | | | | | |
| Cevaplarınız | BBDcDAB eEBBCDCBCDA | | | | | |

| | S | D | Y | B% |
|--|----------|----------|----------|----------|
| Tarih-1 | 0 | 0 | 0 | 0 |
| Boylardan Devlete | 1 | 1 | 0 | 100 |
| Anadolu'nun İlk Fatihleri | 1 | 1 | 0 | 100 |
| 1453-1595 Yılları Arasındaki Başlıca Siyasi Gelişmeler | 1 | 0 | 1 | 0 |
| Feth ve Fatih | 1 | 0 | 1 | 0 |
| İslam Dünyası Liderliği | 1 | 0 | 1 | 0 |
| Mudanya'dan Lozan'a | 1 | 1 | 0 | 100 |
| Türk İnkılabı ve Atatürk İnkılabı | 1 | 1 | 0 | 100 |
| Coğrafya-1 | 0 | 0 | 0 | 0 |
| Coğrafi Koordinat Sistemi / Paralel, Enlem ve Enlem Etkisi | 1 | 0 | 1 | 0 |
| Dış Kuvvetler | 1 | 0 | 0 | 0 |
| Nüfus Piramitleri | 1 | 1 | 0 | 100 |
| Bölge ve Bölge Türleri | 1 | 1 | 0 | 100 |
| Afetlerin Dağılışı ve Afetlerden Korunma Yolları | 1 | 1 | 0 | 100 |
| Felsefe | 0 | 0 | 0 | 0 |
| Felsefenin Ortaya Çıkışı | 1 | 1 | 0 | 100 |
| Bilgi Felsefesi | 1 | 1 | 0 | 100 |
| Ahlak Felsefesi | 1 | 1 | 0 | 100 |
| Siyaset Felsefesi | 1 | 1 | 0 | 100 |
| 18. Yüzyıl - 19. Yüzyıl Filozoflarının Felsefi Görüşleri | 1 | 1 | 0 | 100 |
| Din Kült. ve Ahl. Bil. | 0 | 0 | 0 | 0 |
| Bilgi ve İnanç | 1 | 1 | 0 | 100 |

| | Soru | Doğru | Yanlış | Boş | Net | Başarı |
|----------------|-----------------------|----------|----------|-----------|-------------|------------|
| TYT Fen | 20 | 0 | 0 | 20 | 0,00 | % 0 |
| Cevap Anahtarı | B ADDCCECCABDEDEDAEBC | | | | | |
| Cevaplarınız | | | | | | |

| | S | D | Y | B% |
|---|----------|----------|----------|----------|
| Fizik | 0 | 0 | 0 | 0 |
| Kütle, Hacim ve Özkütle | 1 | 0 | 0 | 0 |
| Sürtünme Kuvveti | 1 | 0 | 0 | 0 |
| Katı, Sıvı, Gaz Basıncı | 1 | 0 | 0 | 0 |
| Kaldırma Kuvveti | 1 | 0 | 0 | 0 |
| Elektrik Devreleri | 1 | 0 | 0 | 0 |
| Işık Şiddeti, Işık Akısı ve Aydınlanma | 2 | 0 | 0 | 0 |
| Kimya | 0 | 0 | 0 | 0 |
| Atomun Yapısı | 1 | 0 | 0 | 0 |
| Elementlerin Sınıflandırılması | 1 | 0 | 0 | 0 |
| KİMYASAL TÜRLER ARASI ETKİLEŞİMLER | 1 | 0 | 0 | 0 |
| Kimyasal Tepkime Denklemleri | 1 | 0 | 0 | 0 |
| Kimyanın Temel Kanunları / Katlı Oranlar Kanunu | 1 | 0 | 0 | 0 |
| Ayırma ve Saffaştırma Teknikleri | 1 | 0 | 0 | 0 |
| ASİTLER, BAZLAR VE TUZLAR | 1 | 0 | 0 | 0 |
| Biyoloji | 0 | 0 | 0 | 0 |
| Çok Alellilik | 1 | 0 | 0 | 0 |
| Organik Bileşikler | 1 | 0 | 0 | 0 |
| Ekosistemde Madde ve Enerji Akışı | 1 | 0 | 0 | 0 |
| Küçük Moleküllerin Taşınması | 1 | 0 | 0 | 0 |
| CANLILAR DÜNYASI | 1 | 0 | 0 | 0 |
| Mayoz | 1 | 0 | 0 | 0 |

TYT ULTI SERİSİ DENEME - 3 (1.OTURUM)



317,570 % 25,31

MANİSA / YUNUSEMRE
KEP AKADEMİ 12.EŞİT AĞIRLIK

12 - 12376
LARA ÜTÜK

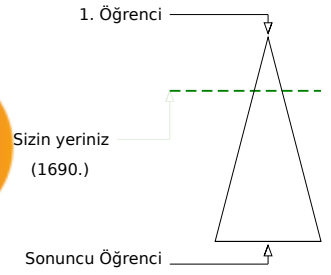
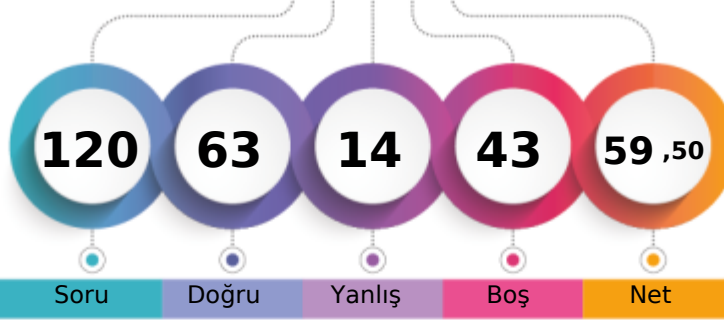

Soru Doğru Yanlış Boş Net

Şube Kurum İlçe İl Genel

Öğrenci Sıra No 14 19 359 383 1690 % 25,31

Sınava Katılan Öğrenci Sayısı 57 85 775 898 6677

| | | Soru | Doğru | Yanlış | Boş | Net | Başarı | |
|-------------------|---|--|-------|--------|-----|-------|--------|--|
| TYT Türkçe | | 40 | 33 | 4 | 3 | 32,00 | % 80 | |
| Cevap Anahtarı | B | DEBEEAEBEEEDACCECCABDDABCDBDCBDCBADCEB | | | | | | |
| Cevaplarınız | | DEBE EAaE EDACCECaABDDABCDBbCBDCBADCaE | | | | | | |

| | S | D | Y | B% |
|--|---|---|---|-----|
| Türkçe | 0 | 0 | 0 | 0 |
| Metne Sözcük Yerleştirme | 1 | 1 | 0 | 100 |
| Söz Öbeklerinde Anlam | 1 | 1 | 0 | 100 |
| Sözcükte Anlam | 2 | 2 | 0 | 100 |
| İki Cümleyi Karşılaştırma | 1 | 1 | 0 | 100 |
| Cümleyi Yorumlama ve Açıklama | 1 | 0 | 0 | 0 |
| Parçadaki Cümlelerin İçerik ve Özellikleri | 1 | 1 | 0 | 100 |
| Ses Bilgisi - Karma | 1 | 1 | 0 | 100 |
| Bitişik ve Ayrı Yazılan Kelimeler | 1 | 1 | 0 | 100 |
| Büyük Harflerin Yazılışı | 1 | 1 | 0 | 100 |
| Virgül | 1 | 0 | 1 | 0 |
| Noktalama İşaretleri - Karma | 1 | 1 | 0 | 100 |
| Ad Söylü Sözcükler - Karma | 1 | 0 | 0 | 0 |
| Fiiller - Karma | 1 | 0 | 0 | 0 |
| Cümlelerin Öğeleri - Karma | 1 | 1 | 0 | 100 |
| Düşünceyi Geliştirme Yolları | 1 | 1 | 0 | 100 |
| Paragrafı İkiye Ayırma | 1 | 1 | 0 | 100 |
| Paragrafta Anlatım Akışını Bozan Cümle | 1 | 1 | 0 | 100 |
| Paragrafta Yardımcı Düşünceler | 9 | 8 | 1 | 89 |
| Paragrafta Ana Düşünce (Ana Fikir) | 5 | 5 | 0 | 100 |
| İki Paragrafın Karşılaştırılması | 1 | 0 | 1 | 0 |
| Paragrafta Boş Bırakılan Yerleri Tamamlama | 1 | 1 | 0 | 100 |
| Paragrafın Yorumlanması | 1 | 1 | 0 | 100 |
| Bir Paragrafa Bağlı Çoklu Sorular | 6 | 4 | 1 | 67 |

| | | Soru | Doğru | Yanlış | Boş | Net | Başarı | |
|----------------------|---|--|-------|--------|-----|-------|--------|--|
| Matematik-1 | | 30 | 15 | 4 | 11 | 14,00 | % 47 | |
| Geometri | | 10 | 1 | 0 | 9 | 1,00 | % 10 | |
| TYT Matematik | | 40 | 16 | 4 | 20 | 15,00 | % 38 | |
| Cevap Anahtarı | B | CEBEBCCDDCCBCDBDCCCAACCCDEADBCBADBCEAAAE | | | | | | |
| Cevaplarınız | | CdB BcECCCa cDC C ACC D B D | | | | | | |

| | S | D | Y | B% |
|---|---|---|---|-----|
| Matematik-1 | 0 | 0 | 0 | 0 |
| Ardışık Sayılar | 2 | 2 | 0 | 100 |
| Rutin Olmayan Problemler | 2 | 1 | 1 | 50 |
| Asal Sayılar ve Aralarında Asal Sayılar | 1 | 1 | 0 | 100 |
| Rasyonel Sayılar | 1 | 0 | 1 | 0 |
| Tek ve Çift Sayılar | 1 | 1 | 0 | 100 |
| Sayı Basamakları | 1 | 0 | 0 | 0 |
| Birinci Dereceden Bir Bilinmeyenli Denklemler | 1 | 1 | 0 | 100 |
| Periyodik Durumlar | 1 | 0 | 0 | 0 |
| Birinci Dereceden İki Bilinmeyenli Denklemler | 2 | 1 | 0 | 50 |
| Mutlak Değer Özellikleri | 1 | 1 | 0 | 100 |
| Üslü İfadeler | 1 | 0 | 1 | 0 |
| Köklü İfadeler | 1 | 0 | 0 | 0 |
| Aralık Kavramı ve Basit Eşitsizlikler | 1 | 0 | 0 | 0 |
| Yüzde, Kar-Zarar Problemleri | 1 | 0 | 1 | 0 |
| Sayı Problemleri | 1 | 1 | 0 | 100 |
| Kesir Problemleri | 1 | 1 | 0 | 100 |
| Yaş Problemleri | 1 | 0 | 0 | 0 |
| Oran ve Orantı | 1 | 1 | 0 | 100 |
| Hareket Problemleri | 1 | 0 | 0 | 0 |
| Grafik Problemleri | 1 | 1 | 0 | 100 |

| | | Soru | Doğru | Yanlış | Boş | Net | Başarı | |
|-------------------------------|---|--------------------------|-------|--------|-----|-------|--------|--|
| Tarih-1 | | 5 | 3 | 2 | 0 | 2,50 | % 50 | |
| Coğrafya-1 | | 5 | 3 | 1 | 1 | 2,75 | % 55 | |
| Felsefe | | 5 | 3 | 2 | 0 | 2,50 | % 50 | |
| Din Kült. ve Ahl. Bil. | | 5 | 4 | 1 | 0 | 3,75 | % 75 | |
| Felsefe (Seçmeli) | | 5 | 0 | 0 | 5 | 0,00 | % 0 | |
| TYT Sosyal | | 20 | 13 | 6 | 1 | 11,50 | % 58 | |
| Cevap Anahtarı | B | BBDCEABCDEBBCCBCCDAEBBCA | | | | | | |
| Cevaplarınız | | BcDaEABC cBadDCCbDA | | | | | | |

| | S | D | Y | B% |
|--|---|---|---|-----|
| Tarih-1 | 0 | 0 | 0 | 0 |
| Boylardan Devlete | 1 | 1 | 0 | 100 |
| Anadolu'nun İlk Fatihleri | 1 | 0 | 1 | 0 |
| 1453-1595 Yılları Arasındaki Başlıca Siyasi Gelişmeler | 1 | 1 | 0 | 100 |
| Feth ve Fatih | 1 | 1 | 0 | 100 |
| İslam Dünyası Liderliği | 1 | 1 | 0 | 100 |
| Mudanya'dan Lozan'a | 1 | 1 | 0 | 100 |
| Türk İnkılabı ve Atatürk İnkılabı | 1 | 0 | 1 | 0 |
| Coğrafya-1 | 0 | 0 | 0 | 0 |
| Coğrafi Koordinat Sistemi / Paralel, Enlem ve Enlem Etkisi | 1 | 0 | 0 | 0 |
| Dış Kuvvetler | 1 | 1 | 0 | 100 |
| Nüfus Piramitleri | 1 | 0 | 1 | 0 |
| Bölge ve Bölge Türleri | 1 | 1 | 0 | 100 |
| Afetlerin Dağılışı ve Afetlerden Korunma Yolları | 1 | 1 | 0 | 100 |
| Felsefe | 0 | 0 | 0 | 0 |
| Felsefenin Ortaya Çıkışı | 1 | 0 | 1 | 0 |
| Bilgi Felsefesi | 1 | 1 | 0 | 100 |
| Ahlak Felsefesi | 1 | 1 | 0 | 100 |
| Siyaset Felsefesi | 1 | 1 | 0 | 100 |
| 18. Yüzyıl - 19. Yüzyıl Filozoflarının Felsefi Görüşleri | 1 | 0 | 1 | 0 |
| Din Kült. ve Ahl. Bil. | 0 | 0 | 0 | 0 |
| Bilgi ve İnanç | 1 | 0 | 1 | 0 |

| | | Soru | Doğru | Yanlış | Boş | Net | Başarı | |
|-----------------|---|-----------------------|-------|--------|-----|------|--------|--|
| Fizik | | 7 | 0 | 0 | 7 | 0,00 | % 0 | |
| Kimya | | 7 | 0 | 0 | 7 | 0,00 | % 0 | |
| Biyoloji | | 6 | 1 | 0 | 5 | 1,00 | % 17 | |
| TYT Fen | | 20 | 1 | 0 | 19 | 1,00 | % 5 | |
| Cevap Anahtarı | B | ADDCCCECCABDEDEDEAEBC | | | | | | |
| Cevaplarınız | | E | | | | | | |

| | S | D | Y | B% |
|---|---|---|---|-----|
| Fizik | 0 | 0 | 0 | 0 |
| Kütle, Hacim ve Özkütle | 1 | 0 | 0 | 0 |
| Sürtünme Kuvveti | 1 | 0 | 0 | 0 |
| Katı, Sıvı, Gaz Basıncı | 1 | 0 | 0 | 0 |
| Kaldırma Kuvveti | 1 | 0 | 0 | 0 |
| Elektrik Devreleri | 1 | 0 | 0 | 0 |
| Işık Şiddeti, Işık Akısı ve Aydınlanma | 2 | 0 | 0 | 0 |
| Kimya | 0 | 0 | 0 | 0 |
| Atomun Yapısı | 1 | 0 | 0 | 0 |
| Elementlerin Sınıflandırılması | 1 | 0 | 0 | 0 |
| KİMYASAL TÜRLER ARASI ETKİLEŞİMLER | 1 | 0 | 0 | 0 |
| Kimyasal Tepkime Denklemleri | 1 | 0 | 0 | 0 |
| Kimyanın Temel Kanunları / Katlı Oranlar Kanunu | 1 | 0 | 0 | 0 |
| Ayırma ve Safılaştırma Teknikleri | 1 | 0 | 0 | 0 |
| ASİTLER, BAZLAR VE TUZLAR | 1 | 0 | 0 | 0 |
| Biyoloji | 0 | 0 | 0 | 0 |
| Çok Alellilik | 1 | 0 | 0 | 0 |
| Organik Bileşikler | 1 | 0 | 0 | 0 |
| Ekosistemde Madde ve Enerji Akışı | 1 | 0 | 0 | 0 |
| Küçük Moleküllerin Taşınması | 1 | 1 | 0 | 100 |
| CANLILAR DÜNYASI | 1 | 0 | 0 | 0 |
| Mayoz | 1 | 0 | 0 | 0 |

TYT ULTI SERİSİ DENEME - 3 (1.OTURUM)



291,580 % 36,71

MANİSA / YUNUSEMRE
KEP AKADEMİ 12.EŞİT AĞIRLIK

12 - 12278
LEYLA NAZ ÖZDEMİR

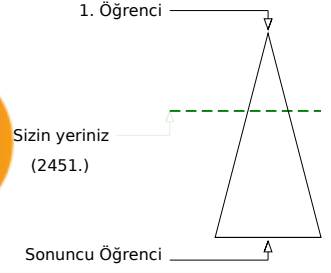
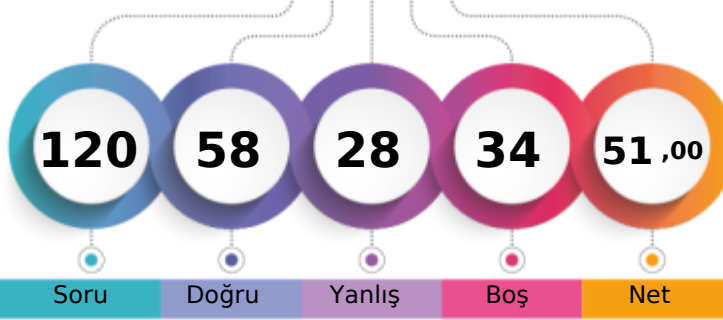

Soru Doğru Yanlış Boş Net

Şube Kurum İlçe İl Genel

Öğrenci Sıra No 24 34 470 511 2451 % 36,71

Sınava Katılan Öğrenci Sayısı 57 85 775 898 6677

| | Soru | Doğru | Yanlış | Boş | Net | Başarı |
|-------------------|---|-----------|----------|----------|--------------|-------------|
| TYT Türkçe | 40 | 35 | 4 | 1 | 34,00 | % 85 |
| Cevap Anahtarı | B DEBEEAEABEEEDACCECCABDDABCDBDCBDCBADCDDEB | | | | | |
| Cevaplarınız | cEBbEEAE EDACCECCABDDABCDBDABCDBDCBADCDcB | | | | | |

| | S | D | Y | B% |
|--|----------|----------|----------|----------|
| Türkçe | 0 | 0 | 0 | 0 |
| Metne Sözcük Yerleştirme | 1 | 1 | 0 | 100 |
| Söz Öbeklerinde Anlam | 1 | 0 | 1 | 0 |
| Sözcükte Anlam | 2 | 1 | 1 | 50 |
| İki Cümleyi Karşılaştırma | 1 | 1 | 0 | 100 |
| Cümleyi Yorumlama ve Açıklama | 1 | 1 | 0 | 100 |
| Parçadaki Cümlelerin İçerik ve Özellikleri | 1 | 1 | 0 | 100 |
| Ses Bilgisi - Karma | 1 | 1 | 0 | 100 |
| Bitişik ve Ayrı Yazılan Kelimeler | 1 | 1 | 0 | 100 |
| Büyük Harflerin Yazılışı | 1 | 1 | 0 | 100 |
| Virgül | 1 | 1 | 0 | 100 |
| Noktalamaya İşaretleri - Karma | 1 | 1 | 0 | 100 |
| Ad Söylü Sözcükler - Karma | 1 | 0 | 0 | 0 |
| Fiiller - Karma | 1 | 0 | 0 | 0 |
| Cümlelerin Öğeleri - Karma | 1 | 1 | 0 | 100 |
| Düşünceyi Geliştirme Yolları | 1 | 1 | 0 | 100 |
| Paragrafı İkiye Ayırma | 1 | 1 | 0 | 100 |
| Paragrafta Anlatım Akışını Bozan Cümle | 1 | 1 | 0 | 100 |
| Paragrafta Yardımcı Düşünceler | 9 | 8 | 1 | 89 |
| Paragrafta Ana Düşünce (Ana Fikir) | 5 | 5 | 0 | 100 |
| İki Paragrafın Karşılaştırılması | 1 | 1 | 0 | 100 |
| Paragrafta Boş Bırakılan Yerleri Tamamlama | 1 | 1 | 0 | 100 |
| Paragrafın Yorumlanması | 1 | 1 | 0 | 100 |
| Bir Paragrafa Bağlı Çoklu Sorular | 6 | 5 | 1 | 83 |

| | Soru | Doğru | Yanlış | Boş | Net | Başarı |
|----------------------|---|-----------|-----------|-----------|-------------|-------------|
| Matematik-1 | 30 | 11 | 11 | 8 | 8,25 | % 28 |
| Geometri | 10 | 0 | 1 | 9 | -0,25 | % 0 |
| TYT Matematik | 40 | 11 | 12 | 17 | 8,00 | % 20 |
| Cevap Anahtarı | B CEBEBCDDCCBCDBDCCCAACCDDEADBCBADBCEAAAEBC | | | | | |
| Cevaplarınız | CEBE C DCCB ccCaaccdde db B c | | | | | |

| | S | D | Y | B% |
|---|----------|----------|----------|----------|
| Matematik-1 | 0 | 0 | 0 | 0 |
| Ardışık Sayılar | 2 | 2 | 0 | 100 |
| Rutin Olmayan Problemler | 2 | 0 | 0 | 0 |
| Asal Sayılar ve Aralarında Asal Sayılar | 1 | 1 | 0 | 100 |
| Rasyonel Sayılar | 1 | 1 | 0 | 100 |
| Tek ve Çift Sayılar | 1 | 1 | 0 | 100 |
| Sayı Basamakları | 1 | 1 | 0 | 100 |
| Birinci Dereceden Bir Bilinmeyenli Denklemler | 1 | 0 | 0 | 0 |
| Periyodik Durumlar | 1 | 1 | 0 | 100 |
| Birinci Dereceden İki Bilinmeyenli Denklemler | 2 | 1 | 0 | 50 |
| Mutlak Değer Özellikleri | 1 | 1 | 0 | 100 |
| Üslü İfadeler | 1 | 1 | 0 | 100 |
| Köklü İfadeler | 1 | 0 | 0 | 0 |
| Aralık Kavramı ve Basit Eşitsizlikler | 1 | 0 | 0 | 0 |
| Yüzde, Kar-Zarar Problemleri | 1 | 0 | 1 | 0 |
| Sayı Problemleri | 1 | 0 | 1 | 0 |
| Kesir Problemleri | 1 | 1 | 0 | 100 |
| Yaş Problemleri | 1 | 0 | 1 | 0 |
| Oran ve Orantı | 1 | 0 | 1 | 0 |
| Hareket Problemleri | 1 | 0 | 1 | 0 |
| Grafik Problemleri | 1 | 0 | 1 | 0 |

| | Soru | Doğru | Yanlış | Boş | Net | Başarı |
|------------------------|----------------------------|-----------|----------|----------|-------------|-------------|
| Tarih-1 | 5 | 3 | 2 | 0 | 2,50 | % 50 |
| Coğrafya-1 | 5 | 2 | 2 | 1 | 1,50 | % 30 |
| Felsefe | 5 | 4 | 1 | 0 | 3,75 | % 75 |
| Din Kült. ve Ahl. Bil. | 5 | 2 | 1 | 2 | 1,75 | % 35 |
| Felsefe (Seçmeli) | 5 | 0 | 0 | 5 | 0,00 | % 0 |
| TYT Sosyal | 20 | 11 | 6 | 3 | 9,50 | % 48 |
| Cevap Anahtarı | B BBDCEABCDEBBCCBCCDAEBBCA | | | | | |
| Cevaplarınız | BBcCdAB aaBBbDC BdD | | | | | |

| | S | D | Y | B% |
|--|----------|----------|----------|----------|
| Tarih-1 | 0 | 0 | 0 | 0 |
| Boylardan Devlete | 1 | 0 | 1 | 0 |
| Anadolu'nun İlk Fatihleri | 1 | 1 | 0 | 100 |
| 1453-1595 Yılları Arasındaki Başlıca Siyasi Gelişmeler | 1 | 0 | 1 | 0 |
| Fetih ve Fatih | 1 | 0 | 1 | 0 |
| İslam Dünyası Liderliği | 1 | 0 | 1 | 0 |
| Mudanya'dan Lozan'a | 1 | 1 | 0 | 100 |
| Türk İnkılabı ve Atatürk İnkılabı | 1 | 1 | 0 | 100 |
| Coğrafya-1 | 0 | 0 | 0 | 0 |
| Coğrafi Koordinat Sistemi / Paralel, Enlem ve Enlem Etkisi | 1 | 0 | 1 | 0 |
| Dış Kuvvetler | 1 | 0 | 0 | 0 |
| Nüfus Piramitleri | 1 | 0 | 1 | 0 |
| Bölge ve Bölge Türleri | 1 | 1 | 0 | 100 |
| Afetlerin Dağılışı ve Afetlerden Korunma Yolları | 1 | 1 | 0 | 100 |
| Felsefe | 0 | 0 | 0 | 0 |
| Felsefenin Ortaya Çıkışı | 1 | 0 | 1 | 0 |
| Bilgi Felsefesi | 1 | 1 | 0 | 100 |
| Ahlak Felsefesi | 1 | 1 | 0 | 100 |
| Siyaset Felsefesi | 1 | 1 | 0 | 100 |
| 18. Yüzyıl - 19. Yüzyıl Filozoflarının Felsefi Görüşleri | 1 | 1 | 0 | 100 |
| Din Kült. ve Ahl. Bil. | 0 | 0 | 0 | 0 |
| Bilgi ve İnanç | 1 | 0 | 1 | 0 |

| | Soru | Doğru | Yanlış | Boş | Net | Başarı |
|----------------|--------------------------|----------|----------|-----------|--------------|------------|
| Fizik | 7 | 0 | 0 | 7 | 0,00 | % 0 |
| Kimya | 7 | 0 | 4 | 3 | -1,00 | % 0 |
| Biyoloji | 6 | 1 | 2 | 3 | 0,50 | % 8 |
| TYT Fen | 20 | 1 | 6 | 13 | -0,50 | % 0 |
| Cevap Anahtarı | B ADDCCCECCABDEDEDEDAEBC | | | | | |
| Cevaplarınız | e beaE cc | | | | | |

| | S | D | Y | B% |
|---|----------|----------|----------|----------|
| Fizik | 0 | 0 | 0 | 0 |
| Kütle, Hacim ve Özkütle | 1 | 0 | 0 | 0 |
| Sürtünme Kuvveti | 1 | 0 | 0 | 0 |
| Katı, Sıvı, Gaz Basıncı | 1 | 0 | 0 | 0 |
| Kaldırma Kuvveti | 1 | 0 | 0 | 0 |
| Elektrik Devreleri | 1 | 0 | 0 | 0 |
| Işık Şiddeti, Işık Akısı ve Aydınlanma | 2 | 0 | 0 | 0 |
| Kimya | 0 | 0 | 0 | 0 |
| Atomun Yapısı | 1 | 0 | 1 | 0 |
| Elementlerin Sınıflandırılması | 1 | 0 | 1 | 0 |
| KİMYASAL TÜRLER ARASI ETKİLEŞİMLER | 1 | 0 | 1 | 0 |
| Kimyasal Tepkime Denklemleri | 1 | 0 | 0 | 0 |
| Kimyanın Temel Kanunları / Katlı Oranlar Kanunu | 1 | 0 | 0 | 0 |
| Ayırma ve Safılaştırma Teknikleri | 1 | 0 | 1 | 0 |
| ASİTLER, BAZLAR VE TUZLAR | 1 | 0 | 0 | 0 |
| Biyoloji | 0 | 0 | 0 | 0 |
| Çok Alellilik | 1 | 0 | 1 | 0 |
| Organik Bileşikler | 1 | 0 | 0 | 0 |
| Ekosistemde Madde ve Enerji Akışı | 1 | 0 | 0 | 0 |
| Küçük Moleküllerin Taşınması | 1 | 1 | 0 | 100 |
| CANLILAR DÜNYASI | 1 | 0 | 0 | 0 |
| Mayoz | 1 | 0 | 1 | 0 |

TYT ULTI SERİSİ DENEME - 3 (1.OTURUM)

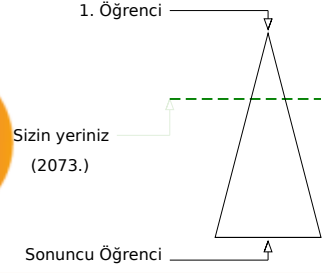
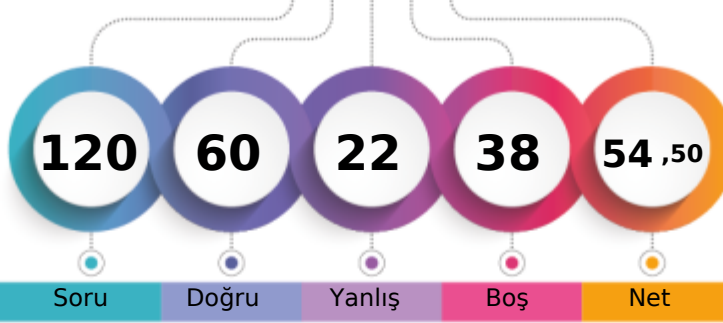

303,690 % 31,05

MANİSA / YUNUSEMRE
KEP AKADEMİ 12.EŞİT AĞIRLIK12 - 12112
MEHMET FATİH ŞAHİN

Soru Doğru Yanlış Boş Net

Şube Kurum İlçe İl Genel

Öğrenci Sıra No 19 27 407 439 2073 % 31,05

Sınava Katılan Öğrenci Sayısı 57 85 775 898 6677

| | Soru | Doğru | Yanlış | Boş | Net | Başarı |
|-------------------|--|-----------|-----------|----------|--------------|-------------|
| TYT Türkçe | 40 | 26 | 12 | 2 | 23,00 | % 58 |
| Cevap Anahtarı | B DEBEEAEBEEEDACCECCABDDBDCBDCBADCEB | | | | | |
| Cevaplarınız | DcBcEbABcb ceeECdABaDABCDBaCBDCBdDCDEB | | | | | |

| | S | D | Y | B% |
|--|----------|----------|----------|----------|
| Türkçe | 0 | 0 | 0 | 0 |
| Metne Sözcük Yerleştirme | 1 | 1 | 0 | 100 |
| Söz Öbeklerinde Anlam | 1 | 0 | 1 | 0 |
| Sözcükte Anlam | 2 | 1 | 1 | 50 |
| İki Cümleyi Karşılaştırma | 1 | 1 | 0 | 100 |
| Cümleyi Yorumlama ve Açıklama | 1 | 1 | 0 | 100 |
| Parçadaki Cümlelerin İçerik ve Özellikleri | 1 | 0 | 1 | 0 |
| Ses Bilgisi - Karma | 1 | 0 | 0 | 0 |
| Bitişik ve Ayrı Yazılan Kelimeler | 1 | 0 | 1 | 0 |
| Büyük Harflerin Yazılışı | 1 | 0 | 1 | 0 |
| Virgül | 1 | 1 | 0 | 100 |
| Noktalama İşaretleri - Karma | 1 | 0 | 1 | 0 |
| Ad Söylü Sözcükler - Karma | 1 | 0 | 1 | 0 |
| Fiiller - Karma | 1 | 0 | 1 | 0 |
| Cümlelerin Ögeleri - Karma | 1 | 0 | 0 | 0 |
| Düşünceyi Geliştirme Yolları | 1 | 1 | 0 | 100 |
| Paragrafı İkiye Ayırma | 1 | 1 | 0 | 100 |
| Paragrafta Anlatım Akışını Bozan Cümle | 1 | 1 | 0 | 100 |
| Paragrafta Yardımcı Düşünceler | 9 | 7 | 2 | 78 |
| Paragrafta Ana Düşünce (Ana Fikir) | 5 | 5 | 0 | 100 |
| İki Paragrafın Karşılaştırılması | 1 | 0 | 1 | 0 |
| Paragrafta Boş Bırakılan Yerleri Tamamlama | 1 | 0 | 1 | 0 |
| Paragrafın Yorumlanması | 1 | 1 | 0 | 100 |
| Bir Paragrafa Bağlı Çoklu Sorular | 6 | 5 | 1 | 83 |

| | Soru | Doğru | Yanlış | Boş | Net | Başarı |
|------------------------|----------------------------|-----------|----------|----------|--------------|-------------|
| Tarih-1 | 5 | 3 | 1 | 1 | 2,75 | % 55 |
| Coğrafya-1 | 5 | 4 | 1 | 0 | 3,75 | % 75 |
| Felsefe | 5 | 3 | 2 | 0 | 2,50 | % 50 |
| Din Kült. ve Ahl. Bil. | 5 | 3 | 2 | 0 | 2,50 | % 50 |
| Felsefe (Seçmeli) | 5 | 0 | 0 | 5 | 0,00 | % 0 |
| TYT Sosyal | 20 | 13 | 6 | 1 | 11,50 | % 58 |
| Cevap Anahtarı | B BBDCEABCDEBBCCBDCDAEBBCA | | | | | |
| Cevaplarınız | BBD bABCDCaBeDCeBCDe | | | | | |

| | S | D | Y | B% |
|--|----------|----------|----------|----------|
| Tarih-1 | 0 | 0 | 0 | 0 |
| Boylardan Devlete | 1 | 1 | 0 | 100 |
| Anadolu'nun İlk Fatihleri | 1 | 0 | 0 | 0 |
| 1453-1595 Yılları Arasındaki Başlıca Siyasi Gelişmeler | 1 | 0 | 1 | 0 |
| Feth ve Fatih | 1 | 0 | 1 | 0 |
| İslam Dünyası Liderliği | 1 | 0 | 1 | 0 |
| Mudanya'dan Lozan'a | 1 | 1 | 0 | 100 |
| Türk İnkılabı ve Atatürk İnkılabı | 1 | 1 | 0 | 100 |
| Coğrafya-1 | 0 | 0 | 0 | 0 |
| Coğrafi Koordinat Sistemi / Paralel, Enlem ve Enlem Etkisi | 1 | 1 | 0 | 100 |
| Dış Kuvvetler | 1 | 1 | 0 | 100 |
| Nüfus Piramitleri | 1 | 0 | 1 | 0 |
| Bölge ve Bölge Türleri | 1 | 1 | 0 | 100 |
| Afetlerin Dağılışı ve Afetlerden Korunma Yolları | 1 | 1 | 0 | 100 |
| Felsefe | 0 | 0 | 0 | 0 |
| Felsefenin Ortaya Çıkışı | 1 | 0 | 1 | 0 |
| Bilgi Felsefesi | 1 | 1 | 0 | 100 |
| Ahlak Felsefesi | 1 | 1 | 0 | 100 |
| Siyaset Felsefesi | 1 | 0 | 1 | 0 |
| 18. Yüzyıl - 19. Yüzyıl Filozoflarının Felsefi Görüşleri | 1 | 1 | 0 | 100 |
| Din Kült. ve Ahl. Bil. | 0 | 0 | 0 | 0 |
| Bilgi ve İnanç | 1 | 1 | 0 | 100 |

| | Soru | Doğru | Yanlış | Boş | Net | Başarı |
|----------------------|--|-----------|----------|-----------|--------------|-------------|
| Matematik-1 | 30 | 15 | 0 | 15 | 15,00 | % 50 |
| Geometri | 10 | 3 | 1 | 6 | 2,75 | % 28 |
| TYT Matematik | 40 | 18 | 1 | 21 | 17,75 | % 44 |
| Cevap Anahtarı | B CEBEBCDDCCBCBDBCCCAACCDDEADBCEBADBCEAAAE | | | | | |
| Cevaplarınız | CEBE CDDCCBC BD C A e C A A | | | | | |

| | S | D | Y | B% |
|---|----------|----------|----------|----------|
| Matematik-1 | 0 | 0 | 0 | 0 |
| Ardışık Sayılar | 2 | 2 | 0 | 100 |
| Rutin Olmayan Problemler | 2 | 1 | 0 | 50 |
| Asal Sayılar ve Aralarında Asal Sayılar | 1 | 1 | 0 | 100 |
| Rasyonel Sayılar | 1 | 1 | 0 | 100 |
| Tek ve Çift Sayılar | 1 | 1 | 0 | 100 |
| Sayı Basamakları | 1 | 1 | 0 | 100 |
| Birinci Dereceden Bir Bilinmeyenli Denklemler | 1 | 0 | 0 | 0 |
| Periyodik Durumlar | 1 | 0 | 0 | 0 |
| Birinci Dereceden İki Bilinmeyenli Denklemler | 2 | 1 | 0 | 50 |
| Mutlak Değer Özellikleri | 1 | 1 | 0 | 100 |
| Üslü İfadeler | 1 | 1 | 0 | 100 |
| Köklü İfadeler | 1 | 1 | 0 | 100 |
| Aralık Kavramı ve Basit Eşitsizlikler | 1 | 0 | 0 | 0 |
| Yüzde, Kar-Zarar Problemleri | 1 | 1 | 0 | 100 |
| Sayı Problemleri | 1 | 1 | 0 | 100 |
| Kesir Problemleri | 1 | 0 | 0 | 0 |
| Yaş Problemleri | 1 | 1 | 0 | 100 |
| Oran ve Orantı | 1 | 0 | 0 | 0 |
| Hareket Problemleri | 1 | 0 | 0 | 0 |
| Grafik Problemleri | 1 | 1 | 0 | 100 |

| | Soru | Doğru | Yanlış | Boş | Net | Başarı |
|----------------|-------------------------|----------|----------|-----------|-------------|-------------|
| Fizik | 7 | 3 | 3 | 1 | 2,25 | % 32 |
| Kimya | 7 | 0 | 0 | 7 | 0,00 | % 0 |
| Biyoloji | 6 | 0 | 0 | 6 | 0,00 | % 0 |
| TYT Fen | 20 | 3 | 3 | 14 | 2,25 | % 11 |
| Cevap Anahtarı | B ADDCCECCABDEDEDEDAEBC | | | | | |
| Cevaplarınız | e DCCdb | | | | | |

| | S | D | Y | B% |
|---|----------|----------|----------|----------|
| Fizik | 0 | 0 | 0 | 0 |
| Kütle, Hacim ve Özkütle | 1 | 1 | 0 | 100 |
| Sürtünme Kuvveti | 1 | 0 | 1 | 0 |
| Katı, Sıvı, Gaz Basıncı | 1 | 0 | 1 | 0 |
| Kaldırma Kuvveti | 1 | 0 | 1 | 0 |
| Elektrik Devreleri | 1 | 0 | 0 | 0 |
| Işık Şiddeti, Işık Akısı ve Aydınlanma | 2 | 2 | 0 | 100 |
| Kimya | 0 | 0 | 0 | 0 |
| Atomun Yapısı | 1 | 0 | 0 | 0 |
| Elementlerin Sınıflandırılması | 1 | 0 | 0 | 0 |
| KİMYASAL TÜRLER ARASI ETKİLEŞİMLER | 1 | 0 | 0 | 0 |
| Kimyasal Tepkime Denklemleri | 1 | 0 | 0 | 0 |
| Kimyanın Temel Kanunları / Katlı Oranlar Kanunu | 1 | 0 | 0 | 0 |
| Ayırma ve Sıfırlama Teknikleri | 1 | 0 | 0 | 0 |
| ASİTLER, BAZLAR VE TUZLAR | 1 | 0 | 0 | 0 |
| Biyoloji | 0 | 0 | 0 | 0 |
| Çok Alellilik | 1 | 0 | 0 | 0 |
| Organik Bileşikler | 1 | 0 | 0 | 0 |
| Ekosistemde Madde ve Enerji Akışı | 1 | 0 | 0 | 0 |
| Küçük Moleküllerin Taşınması | 1 | 0 | 0 | 0 |
| CANLILAR DÜNYASI | 1 | 0 | 0 | 0 |
| Mayoz | 1 | 0 | 0 | 0 |

TYT ULTI SERİSİ DENEME - 3 (1.OTURUM)



316,103 % 26,00

MANİSA / YUNUSEMRE
KEP AKADEMİ 12.EŞİT AĞIRLIK

12 - 12253
MERTCAN EVCİMEN

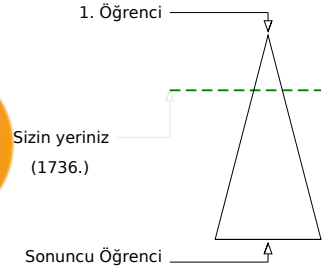
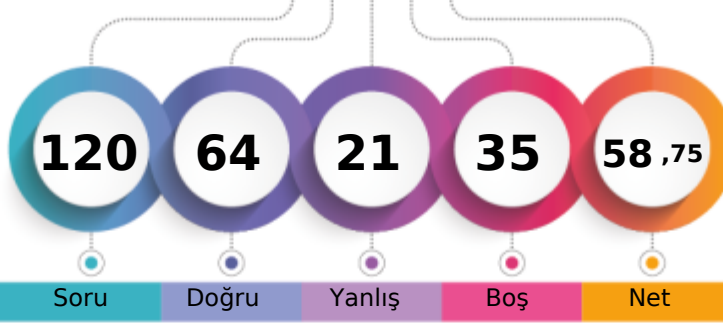

Soru Doğru Yanlış Boş Net

Şube Kurum İlçe İl Genel

Öğrenci Sıra No 15 20 368 393 1736 % 26,00

Sınava Katılan Öğrenci Sayısı 57 85 775 898 6677

| | | Soru | Doğru | Yanlış | Boş | Net | Başarı |
|-------------------|---|--|-------|--------|-----|-------|--------|
| TYT Türkçe | | 40 | 29 | 11 | 0 | 26,25 | % 66 |
| Cevap Anahtarı | A | BEDEAEEDACBEEEDCBCECCABDDABCDDBDCBDADCBCE | | | | | |
| Cevaplarınız | | BECeBEEaceBECeEDCBcaCCABDDABCDDeaCCBbcDCBE | | | | | |

| | S | D | Y | B% |
|--|---|---|---|-----|
| Türkçe | 0 | 0 | 0 | 0 |
| Metne Sözcük Yerleştirme | 1 | 1 | 0 | 100 |
| Söz Öbeklerinde Anlam | 1 | 1 | 0 | 100 |
| Sözcükte Anlam | 2 | 1 | 1 | 50 |
| İki Cümleyi Karşılaştırma | 1 | 0 | 1 | 0 |
| Cümleyi Yorumlama ve Açıklama | 1 | 1 | 0 | 100 |
| Parçadaki Cümlelerin İçerik ve Özellikleri | 1 | 1 | 0 | 100 |
| Ses Bilgisi - Karma | 1 | 0 | 1 | 0 |
| Bitişik ve Ayrı Yazılan Kelimeler | 1 | 0 | 1 | 0 |
| Büyük Harflerin Yazılışı | 1 | 0 | 1 | 0 |
| Virgül | 1 | 1 | 0 | 100 |
| Noktalama İşaretleri - Karma | 1 | 1 | 0 | 100 |
| Ad Söylü Sözcükler - Karma | 1 | 0 | 1 | 0 |
| Fiiller - Karma | 1 | 0 | 1 | 0 |
| Cümlelerin Öğeleri - Karma | 1 | 1 | 0 | 100 |
| Düşünceyi Geliştirme Yolları | 1 | 1 | 0 | 100 |
| Paragrafı İkiye Ayırma | 1 | 1 | 0 | 100 |
| Paragrafta Anlatım Akışını Bozan Cümle | 1 | 1 | 0 | 100 |
| Paragrafta Yardımcı Düşünceler | 9 | 7 | 2 | 78 |
| Paragrafta Ana Düşünce (Ana Fikir) | 5 | 5 | 0 | 100 |
| İki Paragrafın Karşılaştırılması | 1 | 1 | 0 | 100 |
| Paragrafta Boş Bırakılan Yerleri Tamamlama | 1 | 1 | 0 | 100 |
| Paragrafın Yorumlanması | 1 | 0 | 1 | 0 |
| Bir Paragrafa Bağlı Çoklu Sorular | 6 | 4 | 2 | 67 |

| | | Soru | Doğru | Yanlış | Boş | Net | Başarı |
|----------------------|---|--|-------|--------|-----|-------|--------|
| Matematik-1 | | 30 | 16 | 4 | 10 | 15,00 | % 50 |
| Geometri | | 10 | 2 | 0 | 8 | 2,00 | % 20 |
| TYT Matematik | | 40 | 18 | 4 | 18 | 17,00 | % 43 |
| Cevap Anahtarı | A | CDDCEBEBBCBCCBDBDCCCAACCDDEADAEBADBCCEAA | | | | | |
| Cevaplarınız | | CDDCEBEBBddBCC C C AC c c D D C | | | | | |

| | S | D | Y | B% |
|---|---|---|---|-----|
| Matematik-1 | 0 | 0 | 0 | 0 |
| Ardışık Sayılar | 2 | 2 | 0 | 100 |
| Rutin Olmayan Problemler | 2 | 2 | 0 | 100 |
| Asal Sayılar ve Aralarında Asal Sayılar | 1 | 1 | 0 | 100 |
| Rasyonel Sayılar | 1 | 1 | 0 | 100 |
| Tek ve Çift Sayılar | 1 | 1 | 0 | 100 |
| Sayı Basamakları | 1 | 1 | 0 | 100 |
| Birinci Dereceden Bir Bilinmeyenli Denklemler | 1 | 1 | 0 | 100 |
| Periyodik Durumlar | 1 | 0 | 1 | 0 |
| Birinci Dereceden İki Bilinmeyenli Denklemler | 2 | 1 | 1 | 50 |
| Mutlak Değer Özellikleri | 1 | 1 | 0 | 100 |
| Üslü İfadeler | 1 | 0 | 0 | 0 |
| Köklü İfadeler | 1 | 0 | 0 | 0 |
| Aralık Kavramı ve Basit Eşitsizlikler | 1 | 0 | 0 | 0 |
| Yüzde, Kar-Zarar Problemleri | 1 | 0 | 0 | 0 |
| Sayı Problemleri | 1 | 0 | 0 | 0 |
| Kesir Problemleri | 1 | 1 | 0 | 100 |
| Yaş Problemleri | 1 | 0 | 0 | 0 |
| Oran ve Orantı | 1 | 1 | 0 | 100 |
| Hareket Problemleri | 1 | 0 | 0 | 0 |
| Grafik Problemleri | 1 | 1 | 0 | 100 |

| | | Soru | Doğru | Yanlış | Boş | Net | Başarı |
|-------------------------------|---|--------------------------|-------|--------|-----|-------|--------|
| Tarih-1 | | 5 | 4 | 1 | 0 | 3,75 | % 75 |
| Coğrafya-1 | | 5 | 4 | 1 | 0 | 3,75 | % 75 |
| Felsefe | | 5 | 2 | 0 | 3 | 2,00 | % 40 |
| Din Kült. ve Ahl. Bil. | | 5 | 4 | 1 | 0 | 3,75 | % 75 |
| Felsefe (Seçmeli) | | 5 | 0 | 0 | 5 | 0,00 | % 0 |
| TYT Sosyal | | 20 | 14 | 3 | 3 | 13,25 | % 66 |
| Cevap Anahtarı | A | DCEBBDCEABDCBCCDACBBAEAB | | | | | |
| Cevaplarınız | | DCqBBDcaAB BBeDACB | | | | | |

| | S | D | Y | B% |
|--|---|---|---|-----|
| Tarih-1 | 0 | 0 | 0 | 0 |
| Boylardan Devlete | 1 | 1 | 0 | 100 |
| Anadolu'nun İlk Fatihleri | 1 | 1 | 0 | 100 |
| 1453-1595 Yılları Arasındaki Başlıca Siyasi Gelişmeler | 1 | 0 | 1 | 0 |
| Fetih ve Fatih | 1 | 0 | 1 | 0 |
| İslam Dünyası Liderliği | 1 | 0 | 1 | 0 |
| Mudanya'dan Lozan'a | 1 | 1 | 0 | 100 |
| Türk İnkılabı ve Atatürk İnkılabı | 1 | 1 | 0 | 100 |
| Coğrafya-1 | 0 | 0 | 0 | 0 |
| Coğrafi Koordinat Sistemi / Paralel, Enlem ve Enlem Etkisi | 1 | 1 | 0 | 100 |
| Dış Kuvvetler | 1 | 1 | 0 | 100 |
| Nüfus Piramitleri | 1 | 0 | 1 | 0 |
| Bölge ve Bölge Türleri | 1 | 1 | 0 | 100 |
| Afetlerin Dağılışı ve Afetlerden Korunma Yolları | 1 | 1 | 0 | 100 |
| Felsefe | 0 | 0 | 0 | 0 |
| Felsefenin Ortaya Çıkışı | 1 | 0 | 0 | 0 |
| Bilgi Felsefesi | 1 | 0 | 0 | 0 |
| Ahlak Felsefesi | 1 | 0 | 0 | 0 |
| Siyaset Felsefesi | 1 | 1 | 0 | 100 |
| 18. Yüzyıl - 19. Yüzyıl Filozoflarının Felsefi Görüşleri | 1 | 1 | 0 | 100 |
| Din Kült. ve Ahl. Bil. | 0 | 0 | 0 | 0 |
| Bilgi ve İnanç | 1 | 0 | 1 | 0 |

| | | Soru | Doğru | Yanlış | Boş | Net | Başarı |
|-----------------|---|-----------------------|-------|--------|-----|-------|--------|
| Fizik | | 7 | 3 | 1 | 3 | 2,75 | % 39 |
| Kimya | | 7 | 0 | 0 | 7 | 0,00 | % 0 |
| Biyoloji | | 6 | 0 | 2 | 4 | -0,50 | % 0 |
| TYT Fen | | 20 | 3 | 3 | 14 | 2,25 | % 11 |
| Cevap Anahtarı | A | CECADDDCEDDCABDEBCEDA | | | | | |
| Cevaplarınız | | AaDC dd | | | | | |

| | S | D | Y | B% |
|---|---|---|---|-----|
| Fizik | 0 | 0 | 0 | 0 |
| Kütle, Hacim ve Özkütle | 1 | 0 | 0 | 0 |
| Sürtünme Kuvveti | 1 | 0 | 0 | 0 |
| Katı, Sıvı, Gaz Basıncı | 1 | 0 | 0 | 0 |
| Kaldırma Kuvveti | 1 | 1 | 0 | 100 |
| Elektrik Devreleri | 1 | 0 | 1 | 0 |
| Işık Şiddeti, Işık Akısı ve Aydınlanma | 2 | 2 | 0 | 100 |
| Kimya | 0 | 0 | 0 | 0 |
| Atomun Yapısı | 1 | 0 | 0 | 0 |
| Elementlerin Sınıflandırılması | 1 | 0 | 0 | 0 |
| KİMYASAL TÜRLER ARASI ETKİLEŞİMLER | 1 | 0 | 0 | 0 |
| Kimyasal Tepkime Denklemleri | 1 | 0 | 0 | 0 |
| Kimyanın Temel Kanunları / Katlı Oranlar Kanunu | 1 | 0 | 0 | 0 |
| Ayırma ve Sıfırlama Teknikleri | 1 | 0 | 0 | 0 |
| ASİTLER, BAZLAR VE TUZLAR | 1 | 0 | 0 | 0 |
| Biyoloji | 0 | 0 | 0 | 0 |
| Çok Alellilik | 1 | 0 | 0 | 0 |
| Organik Bileşikler | 1 | 0 | 0 | 0 |
| Ekosistemde Madde ve Enerji Akışı | 1 | 0 | 1 | 0 |
| Küçük Moleküllerin Taşınması | 1 | 0 | 1 | 0 |
| CANLILAR DÜNYASI | 1 | 0 | 0 | 0 |
| Mayoz | 1 | 0 | 0 | 0 |

TYT ULTI SERİSİ DENEME - 3 (1.OTURUM)

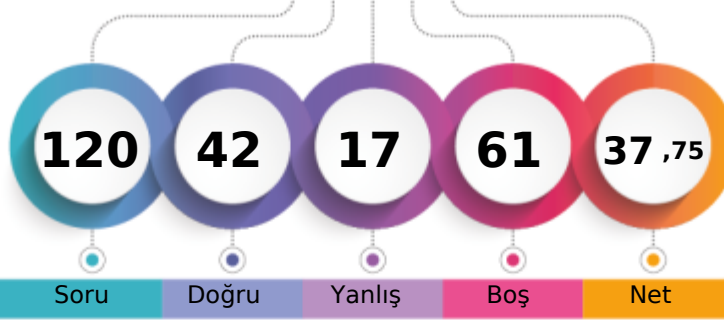

252,335 % 54,93

MANİSA / YUNUSEMRE
KEP AKADEMİ 12.EŞİT AĞIRLIK12 - 12026
MİLAY GAMZE KURU

1. Öğrenci

Sizin yeriniz
(3668.)

Sonuncu Öğrenci

Soru Doğru Yanlış Boş Net

Şube Kurum İlçe İl Genel

Öğrenci Sıra No 36 53 594 661 3668 % 54,93

Sınava Katılan Öğrenci Sayısı 57 85 775 898 6677

| | | Soru | Doğru | Yanlış | Boş | Net | Başarı | |
|-------------------|---|--|-------|--------|-----|-------|--------|--|
| TYT Türkçe | | 40 | 30 | 8 | 2 | 28,00 | % 70 | |
| Cevap Anahtarı | B | DEBEEAEBEEEDACCECCABDDABDCBDCBADCEB | | | | | | |
| Cevaplarınız | | cEBEEAEBeE CCECCABDbABCCcBcCBDCBAbCbEB | | | | | | |

| | S | D | Y | B% |
|--|---|---|---|-----|
| Türkçe | 0 | 0 | 0 | 0 |
| Metne Sözcük Yerleştirme | 1 | 1 | 0 | 100 |
| Söz Öbeklerinde Anlam | 1 | 1 | 0 | 100 |
| Sözcükte Anlam | 2 | 1 | 1 | 50 |
| İki Cümleyi Karşılaştırma | 1 | 1 | 0 | 100 |
| Cümleyi Yorumlama ve Açıklama | 1 | 1 | 0 | 100 |
| Parçadaki Cümlelerin İçerik ve Özellikleri | 1 | 1 | 0 | 100 |
| Ses Bilgisi - Karma | 1 | 0 | 0 | 0 |
| Bitişik ve Ayrı Yazılan Kelimeler | 1 | 0 | 0 | 0 |
| Büyük Harflerin Yazılışı | 1 | 1 | 0 | 100 |
| Virgül | 1 | 1 | 0 | 100 |
| Noktalamaya İşaretleri - Karma | 1 | 1 | 0 | 100 |
| Ad Söylü Sözcükler - Karma | 1 | 0 | 1 | 0 |
| Fiiller - Karma | 1 | 0 | 1 | 0 |
| Cümlelerin Öğeleri - Karma | 1 | 1 | 0 | 100 |
| Düşünceyi Geliştirme Yolları | 1 | 1 | 0 | 100 |
| Paragrafı İkiye Ayırma | 1 | 1 | 0 | 100 |
| Paragrafta Anlatım Akışını Bozan Cümle | 1 | 1 | 0 | 100 |
| Paragrafta Yardımcı Düşünceler | 9 | 7 | 2 | 78 |
| Paragrafta Ana Düşünce (Ana Fikir) | 5 | 3 | 2 | 60 |
| İki Paragrafın Karşılaştırılması | 1 | 1 | 0 | 100 |
| Paragrafta Boş Bırakılan Yerleri Tamamlama | 1 | 1 | 0 | 100 |
| Paragrafın Yorumlanması | 1 | 1 | 0 | 100 |
| Bir Paragrafa Bağlı Çoklu Sorular | 6 | 4 | 2 | 67 |

| | | Soru | Doğru | Yanlış | Boş | Net | Başarı | |
|------------------------|---|--------------------------|-------|--------|-----|-------|--------|--|
| Tarih-1 | | 5 | 4 | 0 | 1 | 4,00 | % 80 | |
| Coğrafya-1 | | 5 | 3 | 1 | 1 | 2,75 | % 55 | |
| Felsefe | | 5 | 2 | 3 | 0 | 1,25 | % 25 | |
| Din Kült. ve Ahl. Bil. | | 5 | 3 | 1 | 1 | 2,75 | % 55 | |
| Felsefe (Seçmeli) | | 5 | 0 | 0 | 5 | 0,00 | % 0 | |
| TYT Sosyal | | 20 | 12 | 5 | 3 | 10,75 | % 54 | |
| Cevap Anahtarı | B | BBDCEABCDEBBCCBCCDAEBBCA | | | | | | |
| Cevaplarınız | | BBDC ABC aaACDbCB De | | | | | | |

| | S | D | Y | B% |
|--|---|---|---|-----|
| Tarih-1 | 0 | 0 | 0 | 0 |
| Boylardan Devlete | 1 | 1 | 0 | 100 |
| Anadolu'nun İlk Fatihleri | 1 | 1 | 0 | 100 |
| 1453-1595 Yılları Arasındaki Başlıca Siyasi Gelişmeler | 1 | 0 | 0 | 0 |
| Feth ve Fatih | 1 | 0 | 0 | 0 |
| İslam Dünyası Liderliği | 1 | 0 | 0 | 0 |
| Mudanya'dan Lozan'a | 1 | 1 | 0 | 100 |
| Türk İnkılabı ve Atatürk İnkılabı | 1 | 1 | 0 | 100 |
| Coğrafya-1 | 0 | 0 | 0 | 0 |
| Coğrafi Koordinat Sistemi / Paralel, Enlem ve Enlem Etkisi | 1 | 0 | 0 | 0 |
| Dış Kuvvetler | 1 | 1 | 0 | 100 |
| Nüfus Piramitleri | 1 | 0 | 1 | 0 |
| Bölge ve Bölge Türleri | 1 | 1 | 0 | 100 |
| Afetlerin Dağılışı ve Afetlerden Korunma Yolları | 1 | 1 | 0 | 100 |
| Felsefe | 0 | 0 | 0 | 0 |
| Felsefenin Ortaya Çıkışı | 1 | 1 | 0 | 100 |
| Bilgi Felsefesi | 1 | 1 | 0 | 100 |
| Ahlak Felsefesi | 1 | 0 | 1 | 0 |
| Siyaset Felsefesi | 1 | 0 | 1 | 0 |
| 18. Yüzyıl - 19. Yüzyıl Filozoflarının Felsefi Görüşleri | 1 | 0 | 1 | 0 |
| Din Kült. ve Ahl. Bil. | 0 | 0 | 0 | 0 |
| Bilgi ve İnanç | 1 | 0 | 0 | 0 |

| | | Soru | Doğru | Yanlış | Boş | Net | Başarı | |
|----------------------|---|--|-------|--------|-----|-------|--------|--|
| Matematik-1 | | 30 | 0 | 1 | 29 | -0,25 | % 0 | |
| Geometri | | 10 | 0 | 0 | 10 | 0,00 | % 0 | |
| TYT Matematik | | 40 | 0 | 1 | 39 | -0,25 | % 0 | |
| Cevap Anahtarı | B | CEBEBCCDDCCBDCBCCCAACCDDEADBCEABCEAAAE | | | | | | |
| Cevaplarınız | | e | | | | | | |

| | S | D | Y | B% |
|---|---|---|---|----|
| Matematik-1 | 0 | 0 | 0 | 0 |
| Ardışık Sayılar | 2 | 0 | 0 | 0 |
| Rutin Olmayan Problemler | 2 | 0 | 1 | 0 |
| Asal Sayılar ve Aralarında Asal Sayılar | 1 | 0 | 0 | 0 |
| Rasyonel Sayılar | 1 | 0 | 0 | 0 |
| Tek ve Çift Sayılar | 1 | 0 | 0 | 0 |
| Sayı Basamakları | 1 | 0 | 0 | 0 |
| Birinci Dereceden Bir Bilinmeyenli Denklemler | 1 | 0 | 0 | 0 |
| Periyodik Durumlar | 1 | 0 | 0 | 0 |
| Birinci Dereceden İki Bilinmeyenli Denklemler | 2 | 0 | 0 | 0 |
| Mutlak Değer Özellikleri | 1 | 0 | 0 | 0 |
| Üslü İfadeler | 1 | 0 | 0 | 0 |
| Köklü İfadeler | 1 | 0 | 0 | 0 |
| Aralık Kavramı ve Basit Eşitsizlikler | 1 | 0 | 0 | 0 |
| Yüzde, Kar-Zarar Problemleri | 1 | 0 | 0 | 0 |
| Sayı Problemleri | 1 | 0 | 0 | 0 |
| Kesir Problemleri | 1 | 0 | 0 | 0 |
| Yaş Problemleri | 1 | 0 | 0 | 0 |
| Oran ve Orantı | 1 | 0 | 0 | 0 |
| Hareket Problemleri | 1 | 0 | 0 | 0 |
| Grafik Problemleri | 1 | 0 | 0 | 0 |

| | | Soru | Doğru | Yanlış | Boş | Net | Başarı | |
|----------------|---|------------------------|-------|--------|-----|-------|--------|--|
| Fizik | | 7 | 0 | 1 | 6 | -0,25 | % 0 | |
| Kimya | | 7 | 0 | 1 | 6 | -0,25 | % 0 | |
| Biyoloji | | 6 | 0 | 1 | 5 | -0,25 | % 0 | |
| TYT Fen | | 20 | 0 | 3 | 17 | -0,75 | % 0 | |
| Cevap Anahtarı | B | ADDCCCECCABDEDEDEDAEBC | | | | | | |
| Cevaplarınız | | b c c | | | | | | |

| | S | D | Y | B% |
|---|---|---|---|----|
| Fizik | 0 | 0 | 0 | 0 |
| Kütle, Hacim ve Özkütle | 1 | 0 | 0 | 0 |
| Sürtünme Kuvveti | 1 | 0 | 0 | 0 |
| Katı, Sıvı, Gaz Basıncı | 1 | 0 | 0 | 0 |
| Kaldırma Kuvveti | 1 | 0 | 0 | 0 |
| Elektrik Devreleri | 1 | 0 | 0 | 0 |
| Işık Şiddeti, Işık Akısı ve Aydınlanma | 2 | 0 | 1 | 0 |
| Kimya | 0 | 0 | 0 | 0 |
| Atomun Yapısı | 1 | 0 | 0 | 0 |
| Elementlerin Sınıflandırılması | 1 | 0 | 0 | 0 |
| KİMYASAL TÜRLER ARASI ETKİLEŞİMLER | 1 | 0 | 0 | 0 |
| Kimyasal Tepkime Denklemleri | 1 | 0 | 0 | 0 |
| Kimyanın Temel Kanunları / Katlı Oranlar Kanunu | 1 | 0 | 0 | 0 |
| Ayırma ve Safılaştırma Teknikleri | 1 | 0 | 1 | 0 |
| ASİTLER, BAZLAR VE TUZLAR | 1 | 0 | 0 | 0 |
| Biyoloji | 0 | 0 | 0 | 0 |
| Çok Alellilik | 1 | 0 | 0 | 0 |
| Organik Bileşikler | 1 | 0 | 0 | 0 |
| Ekosistemde Madde ve Enerji Akışı | 1 | 0 | 0 | 0 |
| Küçük Moleküllerin Taşınması | 1 | 0 | 1 | 0 |
| CANLILAR DÜNYASI | 1 | 0 | 0 | 0 |
| Mayoz | 1 | 0 | 0 | 0 |

TYT ULTI SERİSİ DENEME - 3 (1.OTURUM)

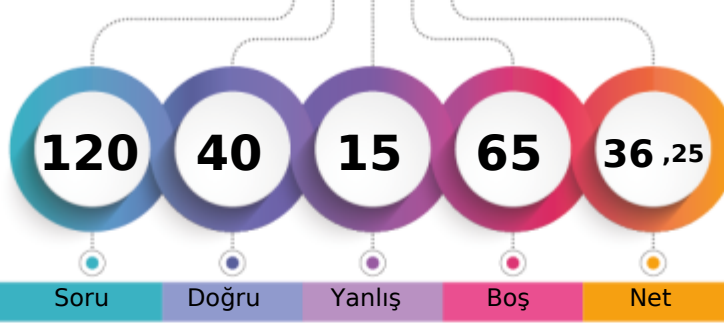

247,640 % 57,08

MANİSA / YUNUSEMRE
KEP AKADEMİ 12.EŞİT AĞIRLIK12 - 12414
MUHAMMED SENA AKSU

1. Öğrenci

Sizin yeriniz
(3811.)

Sonuncu Öğrenci

Soru Doğru Yanlış Boş Net

Şube Kurum İlçe İl Genel

Öğrenci Sıra No 37 55 601 671 3811 % 57,08

Sınava Katılan Öğrenci Sayısı 57 85 775 898 6677

| | Soru | Doğru | Yanlış | Boş | Net | Başarı |
|-------------------|---|-----------|----------|----------|--------------|-------------|
| TYT Türkçe | 40 | 31 | 6 | 3 | 29,50 | % 74 |
| Cevap Anahtarı | A BEDEAEEDACBEEEDCBCECCABDDABCDDBDCBDADCBCE | | | | | |
| Cevaplarınız | BEBEAEEE eed EDCBCECCABDDABCDDBDeBDcDCBE | | | | | |

| | S | D | Y | B% |
|--|----------|----------|----------|----------|
| Türkçe | 0 | 0 | 0 | 0 |
| Metne Sözcük Yerleştirme | 1 | 1 | 0 | 100 |
| Söz Öbeklerinde Anlam | 1 | 1 | 0 | 100 |
| Sözcükte Anlam | 2 | 1 | 1 | 50 |
| İki Cümleyi Karşılaştırma | 1 | 1 | 0 | 100 |
| Cümleyi Yorumlama ve Açıklama | 1 | 1 | 0 | 100 |
| Parçadaki Cümlelerin İçerik ve Özellikleri | 1 | 1 | 0 | 100 |
| Ses Bilgisi - Karma | 1 | 0 | 0 | 0 |
| Bitişik ve Ayrı Yazılan Kelimeler | 1 | 0 | 0 | 0 |
| Büyük Harflerin Yazılışı | 1 | 0 | 1 | 0 |
| Virgül | 1 | 0 | 1 | 0 |
| Noktalamaya İşaretleri - Karma | 1 | 0 | 1 | 0 |
| Ad Söylü Sözcükler - Karma | 1 | 0 | 0 | 0 |
| Fiiller - Karma | 1 | 0 | 0 | 0 |
| Cümlelerin Ögeleri - Karma | 1 | 1 | 0 | 100 |
| Düşünceyi Geliştirme Yolları | 1 | 1 | 0 | 100 |
| Paragrafı İkiye Ayırma | 1 | 1 | 0 | 100 |
| Paragrafta Anlatım Akışını Bozan Cümle | 1 | 1 | 0 | 100 |
| Paragrafta Yardımcı Düşünceler | 9 | 8 | 1 | 89 |
| Paragrafta Ana Düşünce (Ana Fikir) | 5 | 5 | 0 | 100 |
| İki Paragrafın Karşılaştırılması | 1 | 1 | 0 | 100 |
| Paragrafta Boş Bırakılan Yerleri Tamamlama | 1 | 1 | 0 | 100 |
| Paragrafın Yorumlanması | 1 | 1 | 0 | 100 |
| Bir Paragrafa Bağlı Çoklu Sorular | 6 | 5 | 1 | 83 |

| | Soru | Doğru | Yanlış | Boş | Net | Başarı |
|----------------------|--|----------|----------|-----------|-------------|------------|
| Matematik-1 | 30 | 2 | 1 | 27 | 1,75 | % 6 |
| Geometri | 10 | 0 | 0 | 10 | 0,00 | % 0 |
| TYT Matematik | 40 | 2 | 1 | 37 | 1,75 | % 4 |
| Cevap Anahtarı | A CDDCEBEBBCCBCCBDCDDCCCAACCDDEADAEBADDBCEAA | | | | | |
| Cevaplarınız | d C C | | | | | |

| | S | D | Y | B% |
|---|----------|----------|----------|----------|
| Matematik-1 | 0 | 0 | 0 | 0 |
| Ardışık Sayılar | 2 | 0 | 0 | 0 |
| Rutin Olmayan Problemler | 2 | 0 | 0 | 0 |
| Asal Sayılar ve Aralarında Asal Sayılar | 1 | 0 | 0 | 0 |
| Rasyonel Sayılar | 1 | 0 | 0 | 0 |
| Tek ve Çift Sayılar | 1 | 0 | 0 | 0 |
| Sayı Basamakları | 1 | 0 | 1 | 0 |
| Birinci Dereceden Bir Bilinmeyenli Denklemler | 1 | 0 | 0 | 0 |
| Periyodik Durumlar | 1 | 0 | 0 | 0 |
| Birinci Dereceden İki Bilinmeyenli Denklemler | 2 | 1 | 0 | 50 |
| Mutlak Değer Özellikleri | 1 | 0 | 0 | 0 |
| Üslü İfadeler | 1 | 0 | 0 | 0 |
| Köklü İfadeler | 1 | 0 | 0 | 0 |
| Aralık Kavramı ve Basit Eşitsizlikler | 1 | 0 | 0 | 0 |
| Yüzde, Kar-Zarar Problemleri | 1 | 0 | 0 | 0 |
| Sayı Problemleri | 1 | 0 | 0 | 0 |
| Kesir Problemleri | 1 | 0 | 0 | 0 |
| Yaş Problemleri | 1 | 1 | 0 | 100 |
| Oran ve Orantı | 1 | 0 | 0 | 0 |
| Hareket Problemleri | 1 | 0 | 0 | 0 |
| Grafik Problemleri | 1 | 0 | 0 | 0 |

| | Soru | Doğru | Yanlış | Boş | Net | Başarı |
|------------------------|----------------------------|----------|----------|----------|-------------|-------------|
| Tarih-1 | 5 | 3 | 2 | 0 | 2,50 | % 50 |
| Coğrafya-1 | 5 | 1 | 3 | 1 | 0,25 | % 5 |
| Felsefe | 5 | 1 | 0 | 4 | 1,00 | % 20 |
| Din Küll. ve Ahl. Bil. | 5 | 2 | 3 | 0 | 1,25 | % 25 |
| Felsefe (Seçmeli) | 5 | 0 | 0 | 5 | 0,00 | % 0 |
| TYT Sosyal | 20 | 7 | 8 | 5 | 5,00 | % 25 |
| Cevap Anahtarı | A DCEBBDCEABDCBCCDACBCCAEB | | | | | |
| Cevaplarınız | DadBB eaAcC CceaB | | | | | |

| | S | D | Y | B% |
|--|----------|----------|----------|----------|
| Tarih-1 | 0 | 0 | 0 | 0 |
| Boylardan Devlete | 1 | 1 | 0 | 100 |
| Anadolu'nun İlk Fatihleri | 1 | 0 | 1 | 0 |
| 1453-1595 Yılları Arasındaki Başlıca Siyasi Gelişmeler | 1 | 0 | 1 | 0 |
| Feth ve Fatih | 1 | 0 | 1 | 0 |
| İslam Dünyası Liderliği | 1 | 0 | 1 | 0 |
| Mudanya'dan Lozan'a | 1 | 1 | 0 | 100 |
| Türk İnkılabı ve Atatürk İnkılabı | 1 | 1 | 0 | 100 |
| Coğrafya-1 | 0 | 0 | 0 | 0 |
| Coğrafi Koordinat Sistemi / Paralel, Enlem ve Enlem Etkisi | 1 | 0 | 0 | 0 |
| Dış Kuvvetler | 1 | 0 | 1 | 0 |
| Nüfus Piramitleri | 1 | 0 | 1 | 0 |
| Bölge ve Bölge Türleri | 1 | 1 | 0 | 100 |
| Afetlerin Dağılışı ve Afetlerden Korunma Yolları | 1 | 0 | 1 | 0 |
| Felsefe | 0 | 0 | 0 | 0 |
| Felsefenin Ortaya Çıkışı | 1 | 1 | 0 | 100 |
| Bilgi Felsefesi | 1 | 0 | 0 | 0 |
| Ahlak Felsefesi | 1 | 0 | 0 | 0 |
| Siyaset Felsefesi | 1 | 0 | 0 | 0 |
| 18. Yüzyıl - 19. Yüzyıl Filozoflarının Felsefi Görüşleri | 1 | 0 | 0 | 0 |
| Din Küll. ve Ahl. Bil. | 0 | 0 | 0 | 0 |
| Bilgi ve İnanç | 1 | 1 | 0 | 100 |

| | Soru | Doğru | Yanlış | Boş | Net | Başarı |
|----------------|-------------------------|----------|----------|-----------|-------------|------------|
| TYT Fen | 20 | 0 | 0 | 20 | 0,00 | % 0 |
| Cevap Anahtarı | A CECADDCEDDCABDEBCEADA | | | | | |
| Cevaplarınız | | | | | | |

| | S | D | Y | B% |
|---|----------|----------|----------|----------|
| Fizik | 0 | 0 | 0 | 0 |
| Kütle, Hacim ve Özkütle | 1 | 0 | 0 | 0 |
| Sürtünme Kuvveti | 1 | 0 | 0 | 0 |
| Katı, Sıvı, Gaz Basıncı | 1 | 0 | 0 | 0 |
| Kaldırma Kuvveti | 1 | 0 | 0 | 0 |
| Elektrik Devreleri | 1 | 0 | 0 | 0 |
| Işık Şiddeti, Işık Akısı ve Aydınlanma | 2 | 0 | 0 | 0 |
| Kimya | 0 | 0 | 0 | 0 |
| Atomun Yapısı | 1 | 0 | 0 | 0 |
| Elementlerin Sınıflandırılması | 1 | 0 | 0 | 0 |
| KİMYASAL TÜRLER ARASI ETKİLEŞİMLER | 1 | 0 | 0 | 0 |
| Kimyasal Tepkime Denklemleri | 1 | 0 | 0 | 0 |
| Kimyanın Temel Kanunları / Katlı Oranlar Kanunu | 1 | 0 | 0 | 0 |
| Ayırma ve Saffaştırma Teknikleri | 1 | 0 | 0 | 0 |
| ASİTLER, BAZLAR VE TUZLAR | 1 | 0 | 0 | 0 |
| Biyoloji | 0 | 0 | 0 | 0 |
| Çok Alellilik | 1 | 0 | 0 | 0 |
| Organik Bileşikler | 1 | 0 | 0 | 0 |
| Ekosistemde Madde ve Enerji Akışı | 1 | 0 | 0 | 0 |
| Küçük Moleküllerin Taşınması | 1 | 0 | 0 | 0 |
| CANLILAR DÜNYASI | 1 | 0 | 0 | 0 |
| Mayoz | 1 | 0 | 0 | 0 |

TYT ULTI SERİSİ DENEME - 3 (1.OTURUM)

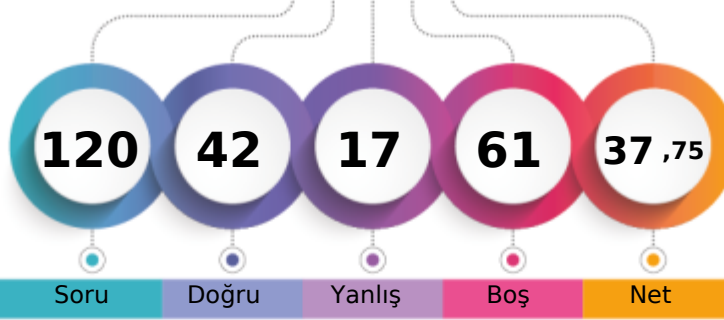

253,560 % 54,34

MANİSA / YUNUSEMRE
KEP AKADEMİ 12.EŞİT AĞIRLIK12 - 12395
MUSTAFA ALCEYLAN

1. Öğrenci

Sizin yeriniz
(3628.)

Sonuncu Öğrenci

Soru Doğru Yanlış Boş Net

Şube Kurum İlçe İl Genel

Öğrenci Sıra No 35 52 591 657 3628 % 54,34

Sınava Katılan Öğrenci Sayısı 57 85 775 898 6677

| | | Soru | Doğru | Yanlış | Boş | Net | Başarı |
|-------------------|---|---|-------|--------|-----|-------|--------|
| TYT Türkçe | | 40 | 22 | 10 | 8 | 19,50 | % 49 |
| Cevap Anahtarı | A | BEDEAEEDACBEEEDCBCECCABDDABCDDBDCBDADCBCE | | | | | |
| Cevaplarınız | | e aEeEE eedc CBCECCABDDA CDDeDeBDeDC | | | | | |

| | S | D | Y | B% |
|--|---|---|---|-----|
| Türkçe | 0 | 0 | 0 | 0 |
| Metne Sözcük Yerleştirme | 1 | 0 | 1 | 0 |
| Söz Öbeklerinde Anlam | 1 | 0 | 0 | 0 |
| Sözcükte Anlam | 2 | 1 | 1 | 50 |
| İki Cümleyi Karşılaştırma | 1 | 0 | 1 | 0 |
| Cümleyi Yorumlama ve Açıklama | 1 | 1 | 0 | 100 |
| Parçadaki Cümlelerin İçerik ve Özellikleri | 1 | 1 | 0 | 100 |
| Ses Bilgisi - Karma | 1 | 0 | 0 | 0 |
| Bitişik ve Ayrı Yazılan Kelimeler | 1 | 0 | 0 | 0 |
| Büyük Harflerin Yazılışı | 1 | 0 | 1 | 0 |
| Virgül | 1 | 0 | 1 | 0 |
| Noktalama İşaretleri - Karma | 1 | 0 | 1 | 0 |
| Ad Söylü Sözcükler - Karma | 1 | 0 | 1 | 0 |
| Fiiller - Karma | 1 | 0 | 1 | 0 |
| Cümlelerin Öğeleri - Karma | 1 | 0 | 0 | 0 |
| Düşünceyi Geliştirme Yolları | 1 | 0 | 0 | 0 |
| Paragrafı İkiye Ayırma | 1 | 1 | 0 | 100 |
| Paragrafta Anlatım Akışını Bozan Cümle | 1 | 1 | 0 | 100 |
| Paragrafta Yardımcı Düşünceler | 9 | 7 | 1 | 78 |
| Paragrafta Ana Düşünce (Ana Fikir) | 5 | 5 | 0 | 100 |
| İki Paragrafın Karşılaştırılması | 1 | 1 | 0 | 100 |
| Paragrafta Boş Bırakılan Yerleri Tamamlama | 1 | 1 | 0 | 100 |
| Paragrafın Yorumlanması | 1 | 0 | 1 | 0 |
| Bir Paragrafa Bağlı Çoklu Sorular | 6 | 3 | 1 | 50 |

| | | Soru | Doğru | Yanlış | Boş | Net | Başarı |
|------------------------|---|--------------------------|-------|--------|-----|-------|--------|
| Tarih-1 | | 5 | 5 | 0 | 0 | 5,00 | % 100 |
| Coğrafya-1 | | 5 | 3 | 1 | 1 | 2,75 | % 55 |
| Felsefe | | 5 | 3 | 2 | 0 | 2,50 | % 50 |
| Din Kült. ve Ahl. Bil. | | 5 | 3 | 1 | 1 | 2,75 | % 55 |
| Felsefe (Seçmeli) | | 5 | 0 | 0 | 5 | 0,00 | % 0 |
| TYT Sosyal | | 20 | 14 | 4 | 2 | 13,00 | % 65 |
| Cevap Anahtarı | A | DCEBBDCEABDCBCCDACBBAEBC | | | | | |
| Cevaplarınız | | DCEBB CaABecCBBeDAC | | | | | |

| | S | D | Y | B% |
|--|---|---|---|-----|
| Tarih-1 | 0 | 0 | 0 | 0 |
| Boylardan Devlete | 1 | 1 | 0 | 100 |
| Anadolu'nun İlk Fatihleri | 1 | 1 | 0 | 100 |
| 1453-1595 Yılları Arasındaki Başlıca Siyasi Gelişmeler | 1 | 1 | 0 | 100 |
| Feth ve Fatih | 1 | 1 | 0 | 100 |
| İslam Dünyası Liderliği | 1 | 1 | 0 | 100 |
| Mudanya'dan Lozan'a | 1 | 1 | 0 | 100 |
| Türk İnkılabı ve Atatürk İnkılabı | 1 | 1 | 0 | 100 |
| Coğrafya-1 | 0 | 0 | 0 | 0 |
| Coğrafi Koordinat Sistemi / Paralel, Enlem ve Enlem Etkisi | 1 | 0 | 0 | 0 |
| Dış Kuvvetler | 1 | 1 | 0 | 100 |
| Nüfus Piramitleri | 1 | 0 | 1 | 0 |
| Bölge ve Bölge Türleri | 1 | 1 | 0 | 100 |
| Afetlerin Dağılışı ve Afetlerden Korunma Yolları | 1 | 1 | 0 | 100 |
| Felsefe | 0 | 0 | 0 | 0 |
| Felsefenin Ortaya Çıkışı | 1 | 0 | 1 | 0 |
| Bilgi Felsefesi | 1 | 0 | 1 | 0 |
| Ahlak Felsefesi | 1 | 1 | 0 | 100 |
| Siyaset Felsefesi | 1 | 1 | 0 | 100 |
| 18. Yüzyıl - 19. Yüzyıl Filozoflarının Felsefi Görüşleri | 1 | 1 | 0 | 100 |
| Din Kült. ve Ahl. Bil. | 0 | 0 | 0 | 0 |
| Bilgi ve İnanç | 1 | 0 | 1 | 0 |

| | | Soru | Doğru | Yanlış | Boş | Net | Başarı |
|----------------------|---|--|-------|--------|-----|------|--------|
| Matematik-1 | | 30 | 3 | 0 | 27 | 3,00 | % 10 |
| Geometri | | 10 | 0 | 0 | 10 | 0,00 | % 0 |
| TYT Matematik | | 40 | 3 | 0 | 37 | 3,00 | % 8 |
| Cevap Anahtarı | A | CDDCEBEBBCBCCBDBDCCCAACCDDEADAEBADDBCEAA | | | | | |
| Cevaplarınız | | C B C | | | | | |

| | S | D | Y | B% |
|---|---|---|---|-----|
| Matematik-1 | 0 | 0 | 0 | 0 |
| Ardışık Sayılar | 2 | 0 | 0 | 0 |
| Rutin Olmayan Problemler | 2 | 0 | 0 | 0 |
| Asal Sayılar ve Aralarında Asal Sayılar | 1 | 1 | 0 | 100 |
| Rasyonel Sayılar | 1 | 0 | 0 | 0 |
| Tek ve Çift Sayılar | 1 | 0 | 0 | 0 |
| Sayı Basamakları | 1 | 0 | 0 | 0 |
| Birinci Dereceden Bir Bilinmeyenli Denklemler | 1 | 0 | 0 | 0 |
| Periyodik Durumlar | 1 | 1 | 0 | 100 |
| Birinci Dereceden İki Bilinmeyenli Denklemler | 2 | 1 | 0 | 50 |
| Mutlak Değer Özellikleri | 1 | 0 | 0 | 0 |
| Üslü İfadeler | 1 | 0 | 0 | 0 |
| Köklü İfadeler | 1 | 0 | 0 | 0 |
| Aralık Kavramı ve Basit Eşitsizlikler | 1 | 0 | 0 | 0 |
| Yüzde, Kar-Zarar Problemleri | 1 | 0 | 0 | 0 |
| Sayı Problemleri | 1 | 0 | 0 | 0 |
| Kesir Problemleri | 1 | 0 | 0 | 0 |
| Yaş Problemleri | 1 | 0 | 0 | 0 |
| Oran ve Orantı | 1 | 0 | 0 | 0 |
| Hareket Problemleri | 1 | 0 | 0 | 0 |
| Grafik Problemleri | 1 | 0 | 0 | 0 |

| | | Soru | Doğru | Yanlış | Boş | Net | Başarı |
|----------------|---|------------------------|-------|--------|-----|------|--------|
| Fizik | | 7 | 2 | 3 | 2 | 1,25 | % 18 |
| Kimya | | 7 | 0 | 0 | 7 | 0,00 | % 0 |
| Biyoloji | | 6 | 1 | 0 | 5 | 1,00 | % 17 |
| TYT Fen | | 20 | 3 | 3 | 14 | 2,25 | % 11 |
| Cevap Anahtarı | A | CECADDDCEDDCABDEBCEDEA | | | | | |
| Cevaplarınız | | b eeDC C | | | | | |

| | S | D | Y | B% |
|---|---|---|---|-----|
| Fizik | 0 | 0 | 0 | 0 |
| Kütle, Hacim ve Özkütle | 1 | 0 | 0 | 0 |
| Sürtünme Kuvveti | 1 | 0 | 1 | 0 |
| Katı, Sıvı, Gaz Basıncı | 1 | 0 | 0 | 0 |
| Kaldırma Kuvveti | 1 | 0 | 1 | 0 |
| Elektrik Devreleri | 1 | 0 | 1 | 0 |
| Işık Şiddeti, Işık Akısı ve Aydınlanma | 2 | 2 | 0 | 100 |
| Kimya | 0 | 0 | 0 | 0 |
| Atomun Yapısı | 1 | 0 | 0 | 0 |
| Elementlerin Sınıflandırılması | 1 | 0 | 0 | 0 |
| KİMYASAL TÜRLER ARASI ETKİLEŞİMLER | 1 | 0 | 0 | 0 |
| Kimyasal Tepkime Denklemleri | 1 | 0 | 0 | 0 |
| Kimyanın Temel Kanunları / Katlı Oranlar Kanunu | 1 | 0 | 0 | 0 |
| Ayırma ve Safılaştırma Teknikleri | 1 | 0 | 0 | 0 |
| ASİTLER, BAZLAR VE TUZLAR | 1 | 0 | 0 | 0 |
| Biyoloji | 0 | 0 | 0 | 0 |
| Çok Alellilik | 1 | 0 | 0 | 0 |
| Organik Bileşikler | 1 | 0 | 0 | 0 |
| Ekosistemde Madde ve Enerji Akışı | 1 | 1 | 0 | 100 |
| Küçük Moleküllerin Taşınması | 1 | 0 | 0 | 0 |
| CANLILAR DÜNYASI | 1 | 0 | 0 | 0 |
| Mayoz | 1 | 0 | 0 | 0 |

TYT ULTI SERİSİ DENEME - 3 (1.OTURUM)



407,275

%

3,15

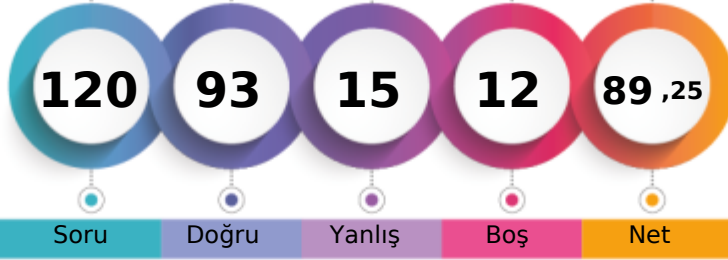
MANİSA / YUNUSEMRE
KEP AKADEMİ 12.EŞİT AĞIRLIK12 - 16004
NURGÜL ARGÜN

1. Öğrenci

Sizin yeriniz
(210.)

Sonuncu Öğrenci

Soru Doğru Yanlış Boş Net

Şube Kurum İlçe İl Genel

Öğrenci Sıra No

2

3

72

75

210

% 3,15

Sınava Katılan Öğrenci Sayısı

57

85

775

898

6677

| | | Soru | Doğru | Yanlış | Boş | Net | Başarı |
|-------------------|---|---|-----------|----------|----------|--------------|-------------|
| TYT Türkçe | | 40 | 36 | 4 | 0 | 35,00 | % 88 |
| Cevap Anahtarı | B | DEBEEEABEEDACCECCABDDABCDBDCBDCBADCEB | | | | | |
| Cevaplarınız | | DEBEEEbBEdeDACCdCCABDDABCDBDCBDCBADCaEB | | | | | |

| | S | D | Y | B% |
|--|----------|----------|----------|----------|
| Türkçe | 0 | 0 | 0 | 0 |
| Metne Sözcük Yerleştirme | 1 | 1 | 0 | 100 |
| Söz Öbeklerinde Anlam | 1 | 1 | 0 | 100 |
| Sözcükte Anlam | 2 | 2 | 0 | 100 |
| İki Cümleyi Karşılaştırma | 1 | 0 | 1 | 0 |
| Cümleyi Yorumlama ve Açıklama | 1 | 1 | 0 | 100 |
| Parçadaki Cümlelerin İçerik ve Özellikleri | 1 | 1 | 0 | 100 |
| Ses Bilgisi - Karma | 1 | 1 | 0 | 100 |
| Bitişik ve Ayrı Yazılan Kelimeler | 1 | 1 | 0 | 100 |
| Büyük Harflerin Yazılışı | 1 | 1 | 0 | 100 |
| Virgül | 1 | 1 | 0 | 100 |
| Noktalama İşaretleri - Karma | 1 | 1 | 0 | 100 |
| Ad Söylü Sözcükler - Karma | 1 | 0 | 1 | 0 |
| Fiiller - Karma | 1 | 0 | 1 | 0 |
| Cümlelerin Öğeleri - Karma | 1 | 1 | 0 | 100 |
| Düşünceyi Geliştirme Yolları | 1 | 1 | 0 | 100 |
| Paragrafı İkiye Ayırma | 1 | 1 | 0 | 100 |
| Paragrafta Anlatım Akışını Bozan Cümle | 1 | 1 | 0 | 100 |
| Paragrafta Yardımcı Düşünceler | 9 | 8 | 1 | 89 |
| Paragrafta Ana Düşünce (Ana Fikir) | 5 | 5 | 0 | 100 |
| İki Paragrafın Karşılaştırılması | 1 | 1 | 0 | 100 |
| Paragrafta Boş Bırakılan Yerleri Tamamlama | 1 | 1 | 0 | 100 |
| Paragrafın Yorumlanması | 1 | 1 | 0 | 100 |
| Bir Paragrafa Bağlı Çoklu Sorular | 6 | 5 | 1 | 83 |

| | Soru | Doğru | Yanlış | Boş | Net | Başarı |
|------------------------|-----------|--------------------------|----------|----------|--------------|-------------|
| Tarih-1 | 5 | 3 | 2 | 0 | 2,50 | % 50 |
| Coğrafya-1 | 5 | 5 | 0 | 0 | 5,00 | % 100 |
| Felsefe | 5 | 5 | 0 | 0 | 5,00 | % 100 |
| Din Kült. ve Ahl. Bil. | 5 | 3 | 2 | 0 | 2,50 | % 50 |
| Felsefe (Seçmeli) | 5 | 0 | 0 | 5 | 0,00 | % 0 |
| TYT Sosyal | 20 | 16 | 4 | 0 | 15,00 | % 75 |
| Cevap Anahtarı | B | BBDCEABCDEBBDCCBCDAEBBCA | | | | |
| Cevaplarınız | | BcDcBABCDEBBDCCdCbDdDA | | | | |

| | S | D | Y | B% |
|--|----------|----------|----------|----------|
| Tarih-1 | 0 | 0 | 0 | 0 |
| Boylardan Devlete | 1 | 1 | 0 | 100 |
| Anadolu'nun İlk Fatihleri | 1 | 1 | 0 | 100 |
| 1453-1595 Yılları Arasındaki Başlıca Siyasi Gelişmeler | 1 | 0 | 1 | 0 |
| Feth ve Fatih | 1 | 0 | 1 | 0 |
| İslam Dünyası Liderliği | 1 | 0 | 1 | 0 |
| Mudanya'dan Lozan'a | 1 | 1 | 0 | 100 |
| Türk İnkılabı ve Atatürk İnkılabı | 1 | 0 | 1 | 0 |
| Coğrafya-1 | 0 | 0 | 0 | 0 |
| Coğrafi Koordinat Sistemi / Paralel, Enlem ve Enlem Etkisi | 1 | 1 | 0 | 100 |
| Dış Kuvvetler | 1 | 1 | 0 | 100 |
| Nüfus Piramitleri | 1 | 1 | 0 | 100 |
| Bölge ve Bölge Türleri | 1 | 1 | 0 | 100 |
| Afetlerin Dağılışı ve Afetlerden Korunma Yolları | 1 | 1 | 0 | 100 |
| Felsefe | 0 | 0 | 0 | 0 |
| Felsefenin Ortaya Çıkışı | 1 | 1 | 0 | 100 |
| Bilgi Felsefesi | 1 | 1 | 0 | 100 |
| Ahlak Felsefesi | 1 | 1 | 0 | 100 |
| Siyaset Felsefesi | 1 | 1 | 0 | 100 |
| 18. Yüzyıl - 19. Yüzyıl Filozoflarının Felsefi Görüşleri | 1 | 1 | 0 | 100 |
| Din Kült. ve Ahl. Bil. | 0 | 0 | 0 | 0 |
| Bilgi ve İnanç | 1 | 0 | 1 | 0 |

| | | Soru | Doğru | Yanlış | Boş | Net | Başarı |
|----------------------|---|--|-----------|----------|----------|--------------|-------------|
| Matematik-1 | | 30 | 27 | 2 | 1 | 26,50 | % 88 |
| Geometri | | 10 | 6 | 2 | 2 | 5,50 | % 55 |
| TYT Matematik | | 40 | 33 | 4 | 3 | 32,00 | % 80 |
| Cevap Anahtarı | B | CEBEBCCDDCCBCBDCBCCCAACCDDEADBCEBADBCEAAAE | | | | | |
| Cevaplarınız | | CEBEBCCDDCCBC BDCCAACCDDEbDeCB DBCEA cEe | | | | | |

| | S | D | Y | B% |
|---|----------|----------|----------|----------|
| Matematik-1 | 0 | 0 | 0 | 0 |
| Ardışık Sayılar | 2 | 2 | 0 | 100 |
| Rutin Olmayan Problemler | 2 | 2 | 0 | 100 |
| Asal Sayılar ve Aralarında Asal Sayılar | 1 | 1 | 0 | 100 |
| Rasyonel Sayılar | 1 | 1 | 0 | 100 |
| Tek ve Çift Sayılar | 1 | 1 | 0 | 100 |
| Sayı Basamakları | 1 | 1 | 0 | 100 |
| Birinci Dereceden Bir Bilinmeyenli Denklemler | 1 | 1 | 0 | 100 |
| Periyodik Durumlar | 1 | 0 | 1 | 0 |
| Birinci Dereceden İki Bilinmeyenli Denklemler | 2 | 2 | 0 | 100 |
| Mutlak Değer Özellikleri | 1 | 1 | 0 | 100 |
| Üslü İfadeler | 1 | 1 | 0 | 100 |
| Köklü İfadeler | 1 | 1 | 0 | 100 |
| Aralık Kavramı ve Basit Eşitsizlikler | 1 | 0 | 0 | 0 |
| Yüzde, Kar-Zarar Problemleri | 1 | 1 | 0 | 100 |
| Sayı Problemleri | 1 | 1 | 0 | 100 |
| Kesir Problemleri | 1 | 1 | 0 | 100 |
| Yaş Problemleri | 1 | 1 | 0 | 100 |
| Oran ve Orantı | 1 | 1 | 0 | 100 |
| Hareket Problemleri | 1 | 1 | 0 | 100 |
| Grafik Problemleri | 1 | 1 | 0 | 100 |

| | | Soru | Doğru | Yanlış | Boş | Net | Başarı |
|----------------|---|------------------------|----------|----------|----------|-------------|-------------|
| Fizik | | 7 | 4 | 2 | 1 | 3,50 | % 50 |
| Kimya | | 7 | 2 | 1 | 4 | 1,75 | % 25 |
| Biyoloji | | 6 | 2 | 0 | 4 | 2,00 | % 33 |
| TYT Fen | | 20 | 8 | 3 | 9 | 7,25 | % 36 |
| Cevap Anahtarı | B | ADDCCCECCABDEDEDEDAEBC | | | | | |
| Cevaplarınız | | ADbC dC AB c E C | | | | | |

| | S | D | Y | B% |
|---|----------|----------|----------|----------|
| Fizik | 0 | 0 | 0 | 0 |
| Kütle, Hacim ve Özkütle | 1 | 0 | 0 | 0 |
| Sürtünme Kuvveti | 1 | 0 | 1 | 0 |
| Katı, Sıvı, Gaz Basıncı | 1 | 1 | 0 | 100 |
| Kaldırma Kuvveti | 1 | 1 | 0 | 100 |
| Elektrik Devreleri | 1 | 1 | 0 | 100 |
| Işık Şiddeti, Işık Akısı ve Aydınlanma | 2 | 1 | 1 | 50 |
| Kimya | 0 | 0 | 0 | 0 |
| Atomun Yapısı | 1 | 0 | 1 | 0 |
| Elementlerin Sınıflandırılması | 1 | 0 | 0 | 0 |
| KİMYASAL TÜRLER ARASI ETKİLEŞİMLER | 1 | 0 | 0 | 0 |
| Kimyasal Tepkime Denklemleri | 1 | 0 | 0 | 0 |
| Kimyanın Temel Kanunları / Katlı Oranlar Kanunu | 1 | 1 | 0 | 100 |
| Ayırma ve Safılaştırma Teknikleri | 1 | 1 | 0 | 100 |
| ASİTLER, BAZLAR VE TUZLAR | 1 | 0 | 0 | 0 |
| Biyoloji | 0 | 0 | 0 | 0 |
| Çok Alellilik | 1 | 0 | 0 | 0 |
| Organik Bileşikler | 1 | 0 | 0 | 0 |
| Ekosistemde Madde ve Enerji Akışı | 1 | 1 | 0 | 100 |
| Küçük Moleküllerin Taşınması | 1 | 1 | 0 | 100 |
| CANLILAR DÜNYASI | 1 | 0 | 0 | 0 |
| Mayoz | 1 | 0 | 0 | 0 |

TYT ULTI SERİSİ DENEME - 3 (1.OTURUM)



175,290 % 86,36

MANİSA / YUNUSEMRE
KEP AKADEMİ 12.EŞİT AĞIRLIK

12 - 12426
NURHAYATÖLMEZ

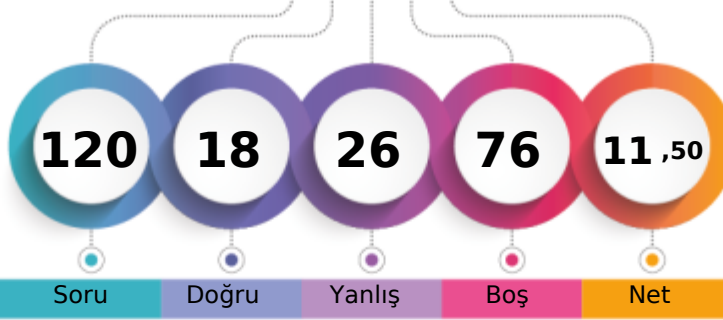

1. Öğrenci

Sizin yeriniz
(5766.)

Sonuncu Öğrenci

Şube Kurum İlçe İl Genel
Öğrenci Sıra No 57 84 758 877 5766 % 86,36
Sınava Katılan Öğrenci Sayısı 57 85 775 898 6677

| | Soru | Doğru | Yanlış | Boş | Net | Başarı |
|-------------------|------|---|--------|-----|-------|--------|
| TYT Türkçe | 40 | 14 | 12 | 14 | 11,00 | % 28 |
| Cevap Anahtarı | A | BEDEAEEDACBEEEDCBCECCABDDABCDDBDCBDADCB | | | | |
| Cevaplarınız | B | aEecdcC d DCBec CeBDD BaeDB C | | | | |

| | S | D | Y | B% |
|--|---|---|---|-----|
| Türkçe | 0 | 0 | 0 | 0 |
| Metne Sözcük Yerleştirme | 1 | 1 | 0 | 100 |
| Söz Öbeklerinde Anlam | 1 | 0 | 0 | 0 |
| Sözcükte Anlam | 2 | 1 | 1 | 50 |
| İki Cümleyi Karşılaştırma | 1 | 0 | 1 | 0 |
| Cümleli Yorumlama ve Açıklama | 1 | 0 | 1 | 0 |
| Parçadaki Cümlelerin İçerik ve Özellikleri | 1 | 0 | 1 | 0 |
| Ses Bilgisi - Karma | 1 | 0 | 1 | 0 |
| Bitişik ve Ayrı Yazılan Kelimeler | 1 | 0 | 1 | 0 |
| Büyük Harflerin Yazılışı | 1 | 1 | 0 | 100 |
| Virgül | 1 | 0 | 0 | 0 |
| Noktalama İşaretleri - Karma | 1 | 0 | 1 | 0 |
| Ad Soylu Sözcükler - Karma | 1 | 0 | 0 | 0 |
| Fiiller - Karma | 1 | 0 | 0 | 0 |
| Cümlelerin Ögeleri - Karma | 1 | 0 | 0 | 0 |
| Düşünceyi Geliştirme Yolları | 1 | 1 | 0 | 100 |
| Paragrafı İkiye Ayırma | 1 | 1 | 0 | 100 |
| Paragrafta Anlatım Akışını Bozan Cümle | 1 | 1 | 0 | 100 |
| Paragrafta Yardımcı Düşünceler | 9 | 3 | 3 | 33 |
| Paragrafta Ana Düşünce (Ana Fikir) | 5 | 2 | 2 | 40 |
| İki Paragrafın Karşılaştırılması | 1 | 1 | 0 | 100 |
| Paragrafta Boş Bırakılan Yerleri Tamamlama | 1 | 1 | 0 | 100 |
| Paragrafın Yorumlanması | 1 | 1 | 0 | 100 |
| Bir Paragrafa Bağlı Çoklu Sorular | 6 | 0 | 0 | 0 |

| | Soru | Doğru | Yanlış | Boş | Net | Başarı |
|----------------------|------|--|--------|-----|------|--------|
| TYT Matematik | 40 | 0 | 0 | 40 | 0,00 | % 0 |
| Cevap Anahtarı | A | CDDCEBEBBCCBCCBDCDCCCAACCDDEADAEBADBCAEA | | | | |
| Cevaplarınız | | | | | | |

| | S | D | Y | B% |
|---|---|---|---|----|
| Matematik-1 | 0 | 0 | 0 | 0 |
| Ardışık Sayılar | 2 | 0 | 0 | 0 |
| Rutin Olmayan Problemler | 2 | 0 | 0 | 0 |
| Asal Sayılar ve Aralarında Asal Sayılar | 1 | 0 | 0 | 0 |
| Rasyonel Sayılar | 1 | 0 | 0 | 0 |
| Tek ve Çift Sayılar | 1 | 0 | 0 | 0 |
| Sayı Basamakları | 1 | 0 | 0 | 0 |
| Birinci Dereceden Bir Bilinmeyenli Denklemler | 1 | 0 | 0 | 0 |
| Periyodik Durumlar | 1 | 0 | 0 | 0 |
| Birinci Dereceden İki Bilinmeyenli Denklemler | 2 | 0 | 0 | 0 |
| Mutlak Değer Özellikleri | 1 | 0 | 0 | 0 |
| Üslü İfadeler | 1 | 0 | 0 | 0 |
| Kökü İfadeler | 1 | 0 | 0 | 0 |
| Aralık Kavramı ve Basit Eşitsizlikler | 1 | 0 | 0 | 0 |
| Yüzde, Kar-Zarar Problemleri | 1 | 0 | 0 | 0 |
| Sayı Problemleri | 1 | 0 | 0 | 0 |
| Kesir Problemleri | 1 | 0 | 0 | 0 |
| Yaş Problemleri | 1 | 0 | 0 | 0 |
| Oran ve Orantı | 1 | 0 | 0 | 0 |
| Hareket Problemleri | 1 | 0 | 0 | 0 |
| Grafik Problemleri | 1 | 0 | 0 | 0 |
| Küme Kavramı ve Kümelerde İşlemler | 1 | 0 | 0 | 0 |
| Koşullu Önerme ve İki Yönlü Koşullu Önerme | 1 | 0 | 0 | 0 |
| Fonksiyonlarda Bileşke İşlemi | 1 | 0 | 0 | 0 |
| Polinomlarda Bölme İşlemi ve Bölme İşleminde Kalanı Bulma | 1 | 0 | 0 | 0 |

| | Soru | Doğru | Yanlış | Boş | Net | Başarı |
|-------------------------------|------|--------------------------|--------|-----|-------|--------|
| Tarih-1 | 5 | 1 | 4 | 0 | 0,00 | % 0 |
| Coğrafya-1 | 5 | 0 | 3 | 2 | -0,75 | % 0 |
| Felsefe | 5 | 1 | 3 | 1 | 0,25 | % 5 |
| Din Kült. ve Ahl. Bil. | 5 | 2 | 3 | 0 | 1,25 | % 25 |
| Felsefe (Seçmeli) | 5 | 0 | 0 | 5 | 0,00 | % 0 |
| TYT Sosyal | 20 | 4 | 13 | 3 | 0,75 | % 4 |
| Cevap Anahtarı | A | DCEBBDCEABCDCBCCDACBBAEB | | | | |
| Cevaplarınız | | abbdB bac bCecdcAaB | | | | |

| | S | D | Y | B% |
|--|---|---|---|-----|
| Tarih-1 | 0 | 0 | 0 | 0 |
| Boylardan Devlete | 1 | 0 | 1 | 0 |
| Anadolu'nun İlk Fatihleri | 1 | 0 | 1 | 0 |
| 1453-1595 Yılları Arasındaki Başlıca Siyasi Gelişmeler | 1 | 0 | 1 | 0 |
| Fetih ve Fatih | 1 | 0 | 1 | 0 |
| İslam Dünyası Liderliği | 1 | 0 | 1 | 0 |
| Mudanya'dan Lozan'a | 1 | 0 | 1 | 0 |
| Türk İnkılabı ve Atatürk İnkılabı | 1 | 1 | 0 | 100 |
| Coğrafya-1 | 0 | 0 | 0 | 0 |
| Coğrafi Koordinat Sistemi / Paralel, Enlem ve Enlem Etkisi | 1 | 0 | 0 | 0 |
| Dış Kuvvetler | 1 | 0 | 1 | 0 |
| Nüfus Piramitleri | 1 | 0 | 1 | 0 |
| Bölge ve Bölge Türleri | 1 | 0 | 1 | 0 |
| Afetlerin Dağılışı ve Afetlerden Korunma Yolları | 1 | 0 | 0 | 0 |
| Felsefe | 0 | 0 | 0 | 0 |
| Felsefenin Ortaya Çıkışı | 1 | 0 | 0 | 0 |
| Bilgi Felsefesi | 1 | 0 | 1 | 0 |
| Ahlak Felsefesi | 1 | 1 | 0 | 100 |
| Siyaset Felsefesi | 1 | 0 | 1 | 0 |
| 18. Yüzyıl - 19. Yüzyıl Filozoflarının Felsefi Görüşleri | 1 | 0 | 1 | 0 |
| Din Kült. ve Ahl. Bil. | 0 | 0 | 0 | 0 |
| Bilgi ve İnanç | 1 | 0 | 1 | 0 |

| | Soru | Doğru | Yanlış | Boş | Net | Başarı |
|-----------------|------|-----------------------|--------|-----|-------|--------|
| Fizik | 7 | 0 | 0 | 7 | 0,00 | % 0 |
| Kimya | 7 | 0 | 0 | 7 | 0,00 | % 0 |
| Biyoloji | 6 | 0 | 1 | 5 | -0,25 | % 0 |
| TYT Fen | 20 | 0 | 1 | 19 | -0,25 | % 0 |
| Cevap Anahtarı | A | CECADDCCEDDCABDEBCEDA | | | | |
| Cevaplarınız | | c | | | | |

| | S | D | Y | B% |
|---|---|---|---|----|
| Fizik | 0 | 0 | 0 | 0 |
| Kütle, Hacim ve Özkütle | 1 | 0 | 0 | 0 |
| Sürtünme Kuvveti | 1 | 0 | 0 | 0 |
| Katı, Sıvı, Gaz Basıncı | 1 | 0 | 0 | 0 |
| Kaldırma Kuvveti | 1 | 0 | 0 | 0 |
| Elektrik Devreleri | 1 | 0 | 0 | 0 |
| Işık Şiddeti, Işık Akısı ve Aydınlanma | 2 | 0 | 0 | 0 |
| Kimya | 0 | 0 | 0 | 0 |
| Atomun Yapısı | 1 | 0 | 0 | 0 |
| Elementlerin Sınıflandırılması | 1 | 0 | 0 | 0 |
| KİMYASAL TÜRLER ARASI ETKİLEŞİMLER | 1 | 0 | 0 | 0 |
| Kimyasal Tepkime Denklemleri | 1 | 0 | 0 | 0 |
| Kimyanın Temel Kanunları / Katlı Oranlar Kanunu | 1 | 0 | 0 | 0 |
| Ayırma ve Safaştırma Teknikleri | 1 | 0 | 0 | 0 |
| ASİTLER, BAZLAR VE TUZLAR | 1 | 0 | 0 | 0 |
| Biyoloji | 0 | 0 | 0 | 0 |
| Çok Alellilik | 1 | 0 | 1 | 0 |
| Organik Bileşikler | 1 | 0 | 0 | 0 |
| Ekosistemde Madde ve Enerji Akışı | 1 | 0 | 0 | 0 |
| Küçük Moleküllerin Taşınması | 1 | 0 | 0 | 0 |
| CANLILAR DÜNYASI | 1 | 0 | 0 | 0 |
| Mayoz | 1 | 0 | 0 | 0 |

TYT ULTI SERİSİ DENEME - 3 (1.OTURUM)

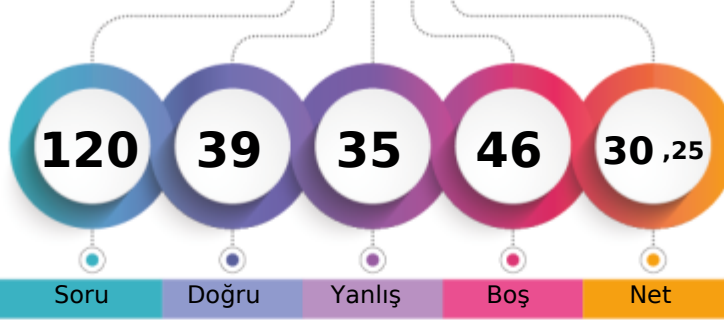

230,690 % 65,61

MANİSA / YUNUSEMRE
KEP AKADEMİ 12.EŞİT AĞIRLIK12 - 12275
ÖMER *L EÇ

1. Öğrenci

Sizin yeriniz
(4381.)

Sonuncu Öğrenci

Soru Doğru Yanlış Boş Net

Şube Kurum İlçe İl Genel

Öğrenci Sıra No 44 68 661 752 4381 % 65,61

Sınava Katılan Öğrenci Sayısı 57 85 775 898 6677

| | | Soru | Doğru | Yanlış | Boş | Net | Başarı | |
|-------------------|---|--|-------|--------|-----|-------|--------|--|
| TYT Türkçe | | 40 | 24 | 14 | 2 | 20,50 | % 51 | |
| Cevap Anahtarı | B | DEBEEAEABEEEDACCECCABDDBDCBDCBADCEB | | | | | | |
| Cevaplarınız | a | BcbEABbaE eeCEbdABdCABCDbeDCBDCdADCaEB | | | | | | |

| | S | D | Y | B% |
|--|---|---|---|-----|
| Türkçe | 0 | 0 | 0 | 0 |
| Metne Sözcük Yerleştirme | 1 | 1 | 0 | 100 |
| Söz Öbeklerinde Anlam | 1 | 0 | 1 | 0 |
| Sözcükte Anlam | 2 | 0 | 1 | 0 |
| İki Cümleyi Karşılaştırma | 1 | 1 | 0 | 100 |
| Cümleyi Yorumlama ve Açıklama | 1 | 0 | 1 | 0 |
| Parçadaki Cümlelerin İçerik ve Özellikleri | 1 | 1 | 0 | 100 |
| Ses Bilgisi - Karma | 1 | 0 | 0 | 0 |
| Bitişik ve Ayrı Yazılan Kelimeler | 1 | 0 | 1 | 0 |
| Büyük Harflerin Yazılışı | 1 | 0 | 1 | 0 |
| Virgül | 1 | 1 | 0 | 100 |
| Noktalama İşaretleri - Karma | 1 | 0 | 1 | 0 |
| Ad Söylü Sözcükler - Karma | 1 | 0 | 1 | 0 |
| Fiiller - Karma | 1 | 0 | 1 | 0 |
| Cümlelerin Öğeleri - Karma | 1 | 1 | 0 | 100 |
| Düşünceyi Geliştirme Yolları | 1 | 1 | 0 | 100 |
| Paragrafı İkiye Ayırma | 1 | 1 | 0 | 100 |
| Paragrafta Anlatım Akışını Bozan Cümle | 1 | 0 | 1 | 0 |
| Paragrafta Yardımcı Düşünceler | 9 | 9 | 0 | 100 |
| Paragrafta Ana Düşünce (Ana Fikir) | 5 | 2 | 3 | 40 |
| İki Paragrafın Karşılaştırılması | 1 | 0 | 1 | 0 |
| Paragrafta Boş Bırakılan Yerleri Tamamlama | 1 | 1 | 0 | 100 |
| Paragrafın Yorumlanması | 1 | 0 | 1 | 0 |
| Bir Paragrafa Bağlı Çoklu Sorular | 6 | 5 | 1 | 83 |

| | | Soru | Doğru | Yanlış | Boş | Net | Başarı | |
|------------------------|---|--------------------------|-------|--------|-----|------|--------|--|
| Tarih-1 | | 5 | 2 | 3 | 0 | 1,25 | % 25 | |
| Coğrafya-1 | | 5 | 2 | 1 | 2 | 1,75 | % 35 | |
| Felsefe | | 5 | 4 | 1 | 0 | 3,75 | % 75 | |
| Din Kült. ve Ahl. Bil. | | 5 | 1 | 4 | 0 | 0,00 | % 0 | |
| Felsefe (Seçmeli) | | 5 | 0 | 0 | 5 | 0,00 | % 0 | |
| TYT Sosyal | | 20 | 9 | 9 | 2 | 6,75 | % 34 | |
| Cevap Anahtarı | B | BBDCEABCDEBBCCBCCDAEBBCA | | | | | | |
| Cevaplarınız | | BBcbdAB cBBdDCdBece | | | | | | |

| | S | D | Y | B% |
|--|---|---|---|-----|
| Tarih-1 | 0 | 0 | 0 | 0 |
| Boylardan Devlete | 1 | 0 | 1 | 0 |
| Anadolu'nun İlk Fatihleri | 1 | 0 | 1 | 0 |
| 1453-1595 Yılları Arasındaki Başlıca Siyasi Gelişmeler | 1 | 0 | 1 | 0 |
| Feth ve Fatih | 1 | 0 | 1 | 0 |
| İslam Dünyası Liderliği | 1 | 0 | 1 | 0 |
| Mudanya'dan Lozan'a | 1 | 1 | 0 | 100 |
| Türk İnkılabı ve Atatürk İnkılabı | 1 | 1 | 0 | 100 |
| Coğrafya-1 | 0 | 0 | 0 | 0 |
| Coğrafi Koordinat Sistemi / Paralel, Enlem ve Enlem Etkisi | 1 | 0 | 0 | 0 |
| Dış Kuvvetler | 1 | 0 | 0 | 0 |
| Nüfus Piramitleri | 1 | 0 | 1 | 0 |
| Bölge ve Bölge Türleri | 1 | 1 | 0 | 100 |
| Afetlerin Dağılışı ve Afetlerden Korunma Yolları | 1 | 1 | 0 | 100 |
| Felsefe | 0 | 0 | 0 | 0 |
| Felsefenin Ortaya Çıkışı | 1 | 0 | 1 | 0 |
| Bilgi Felsefesi | 1 | 1 | 0 | 100 |
| Ahlak Felsefesi | 1 | 1 | 0 | 100 |
| Siyaset Felsefesi | 1 | 1 | 0 | 100 |
| 18. Yüzyıl - 19. Yüzyıl Filozoflarının Felsefi Görüşleri | 1 | 1 | 0 | 100 |
| Din Kült. ve Ahl. Bil. | 0 | 0 | 0 | 0 |
| Bilgi ve İnanç | 1 | 0 | 1 | 0 |

| | | Soru | Doğru | Yanlış | Boş | Net | Başarı | |
|----------------------|---|--|-------|--------|-----|------|--------|--|
| Matematik-1 | | 30 | 5 | 8 | 17 | 3,00 | % 10 | |
| Geometri | | 10 | 0 | 0 | 10 | 0,00 | % 0 | |
| TYT Matematik | | 40 | 5 | 8 | 27 | 3,00 | % 8 | |
| Cevap Anahtarı | B | CEBEBCCDDCCBCDBDCCCAACCDDEADBCEABDCEAAAE | | | | | | |
| Cevaplarınız | | ebBd D Cba dD C e d | | | | | | |

| | S | D | Y | B% |
|---|---|---|---|-----|
| Matematik-1 | 0 | 0 | 0 | 0 |
| Ardışık Sayılar | 2 | 0 | 0 | 0 |
| Rutin Olmayan Problemler | 2 | 1 | 0 | 50 |
| Asal Sayılar ve Aralarında Asal Sayılar | 1 | 0 | 1 | 0 |
| Rasyonel Sayılar | 1 | 0 | 1 | 0 |
| Tek ve Çift Sayılar | 1 | 1 | 0 | 100 |
| Sayı Basamakları | 1 | 0 | 1 | 0 |
| Birinci Dereceden Bir Bilinmeyenli Denklemler | 1 | 0 | 0 | 0 |
| Periyodik Durumlar | 1 | 0 | 0 | 0 |
| Birinci Dereceden İki Bilinmeyenli Denklemler | 2 | 0 | 2 | 0 |
| Mutlak Değer Özellikleri | 1 | 1 | 0 | 100 |
| Üslü İfadeler | 1 | 0 | 1 | 0 |
| Köklü İfadeler | 1 | 0 | 0 | 0 |
| Aralık Kavramı ve Basit Eşitsizlikler | 1 | 0 | 0 | 0 |
| Yüzde, Kar-Zarar Problemleri | 1 | 0 | 1 | 0 |
| Sayı Problemleri | 1 | 1 | 0 | 100 |
| Kesir Problemleri | 1 | 0 | 0 | 0 |
| Yaş Problemleri | 1 | 1 | 0 | 100 |
| Oran ve Orantı | 1 | 0 | 0 | 0 |
| Hareket Problemleri | 1 | 0 | 0 | 0 |
| Grafik Problemleri | 1 | 0 | 0 | 0 |

| | | Soru | Doğru | Yanlış | Boş | Net | Başarı | |
|----------------|---|------------------------|-------|--------|-----|-------|--------|--|
| Fizik | | 7 | 0 | 0 | 7 | 0,00 | % 0 | |
| Kimya | | 7 | 0 | 2 | 5 | -0,50 | % 0 | |
| Biyoloji | | 6 | 1 | 2 | 3 | 0,50 | % 8 | |
| TYT Fen | | 20 | 1 | 4 | 15 | 0,00 | % 0 | |
| Cevap Anahtarı | B | ADDCCCECCABDEDEDEDAEBC | | | | | | |
| Cevaplarınız | | d e Ea d | | | | | | |

| | S | D | Y | B% |
|---|---|---|---|-----|
| Fizik | 0 | 0 | 0 | 0 |
| Kütle, Hacim ve Özkütle | 1 | 0 | 0 | 0 |
| Sürtünme Kuvveti | 1 | 0 | 0 | 0 |
| Katı, Sıvı, Gaz Basıncı | 1 | 0 | 0 | 0 |
| Kaldırma Kuvveti | 1 | 0 | 0 | 0 |
| Elektrik Devreleri | 1 | 0 | 0 | 0 |
| Işık Şiddeti, Işık Akısı ve Aydınlanma | 2 | 0 | 0 | 0 |
| Kimya | 0 | 0 | 0 | 0 |
| Atomun Yapısı | 1 | 0 | 0 | 0 |
| Elementlerin Sınıflandırılması | 1 | 0 | 1 | 0 |
| KİMYASAL TÜRLER ARASI ETKİLEŞİMLER | 1 | 0 | 0 | 0 |
| Kimyasal Tepkime Denklemleri | 1 | 0 | 0 | 0 |
| Kimyanın Temel Kanunları / Katlı Oranlar Kanunu | 1 | 0 | 0 | 0 |
| Ayırma ve Safılaştırma Teknikleri | 1 | 0 | 1 | 0 |
| ASİTLER, BAZLAR VE TUZLAR | 1 | 0 | 0 | 0 |
| Biyoloji | 0 | 0 | 0 | 0 |
| Çok Alellilik | 1 | 0 | 0 | 0 |
| Organik Bileşikler | 1 | 0 | 0 | 0 |
| Ekosistemde Madde ve Enerji Akışı | 1 | 0 | 1 | 0 |
| Küçük Moleküllerin Taşınması | 1 | 1 | 0 | 100 |
| CANLILAR DÜNYASI | 1 | 0 | 1 | 0 |
| Mayoz | 1 | 0 | 0 | 0 |

TYT ULTI SERİSİ DENEME - 3 (1.OTURUM)

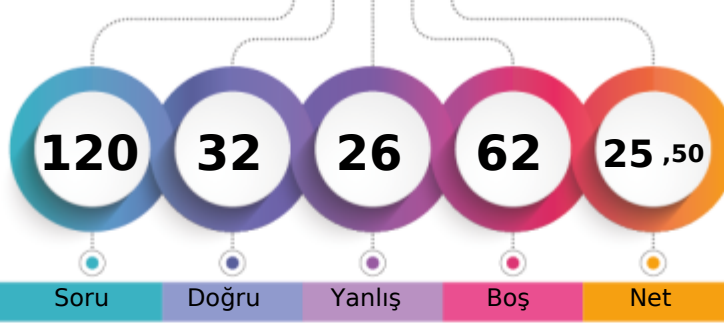

216,780 % 71,99

MANİSA / YUNUSEMRE
KEP AKADEMİ 12.EŞİT AĞIRLIK12 - 12310
ÖZNR KURT

1. Öğrenci

Sizin yeriniz
(4807.)

Sonuncu Öğrenci

Soru Doğru Yanlış Boş Net

Şube Kurum İlçe İl Genel

Öğrenci Sıra No 46 71 683 780 4807 % 71,99

Sınava Katılan Öğrenci Sayısı 57 85 775 898 6677

| | | Soru | Doğru | Yanlış | Boş | Net | Başarı |
|-------------------|---|---|-------|--------|-----|-------|--------|
| TYT Türkçe | | 40 | 21 | 16 | 3 | 17,00 | % 43 |
| Cevap Anahtarı | B | DEBEEAEABEEEDACCECCABDDABDCDBDCBADCEB | | | | | |
| Cevaplarınız | | bccb cAcdd AeCECCABbDeBCDDBaeBDCeAbCDaB | | | | | |

| | S | D | Y | B% |
|--|---|---|---|-----|
| Türkçe | 0 | 0 | 0 | 0 |
| Metne Sözcük Yerleştirme | 1 | 0 | 1 | 0 |
| Söz Öbeklerinde Anlam | 1 | 0 | 1 | 0 |
| Sözcükte Anlam | 2 | 0 | 2 | 0 |
| İki Cümleyi Karşılaştırma | 1 | 1 | 0 | 100 |
| Cümleyi Yorumlama ve Açıklama | 1 | 0 | 0 | 0 |
| Parçadaki Cümlelerin İçerik ve Özellikleri | 1 | 0 | 1 | 0 |
| Ses Bilgisi - Karma | 1 | 0 | 0 | 0 |
| Bitişik ve Ayrı Yazılan Kelimeler | 1 | 1 | 0 | 100 |
| Büyük Harflerin Yazılışı | 1 | 0 | 1 | 0 |
| Virgül | 1 | 0 | 1 | 0 |
| Noktalama İşaretleri - Karma | 1 | 0 | 1 | 0 |
| Ad Söylü Sözcükler - Karma | 1 | 0 | 1 | 0 |
| Fiiller - Karma | 1 | 0 | 1 | 0 |
| Cümlelerin Öğeleri - Karma | 1 | 0 | 0 | 0 |
| Düşünceyi Geliştirme Yolları | 1 | 1 | 0 | 100 |
| Paragrafı İkiye Ayırma | 1 | 1 | 0 | 100 |
| Paragrafta Anlatım Akışını Bozan Cümle | 1 | 0 | 1 | 0 |
| Paragrafta Yardımcı Düşünceler | 9 | 6 | 3 | 67 |
| Paragrafta Ana Düşünce (Ana Fikir) | 5 | 5 | 0 | 100 |
| İki Paragrafın Karşılaştırılması | 1 | 1 | 0 | 100 |
| Paragrafta Boş Bırakılan Yerleri Tamamlama | 1 | 0 | 1 | 0 |
| Paragrafın Yorumlanması | 1 | 1 | 0 | 100 |
| Bir Paragrafa Bağlı Çoklu Sorular | 6 | 4 | 2 | 67 |

| | Soru | Doğru | Yanlış | Boş | Net | Başarı | |
|------------------------|-----------|--------------------------|----------|----------|-------------|-------------|--|
| Tarih-1 | 5 | 2 | 2 | 1 | 1,50 | % 30 | |
| Coğrafya-1 | 5 | 2 | 1 | 2 | 1,75 | % 35 | |
| Felsefe | 5 | 4 | 1 | 0 | 3,75 | % 75 | |
| Din Küll. ve Ahl. Bil. | 5 | 2 | 3 | 0 | 1,25 | % 25 | |
| Felsefe (Seçmeli) | 5 | 0 | 0 | 5 | 0,00 | % 0 | |
| TYT Sosyal | 20 | 10 | 7 | 3 | 8,25 | % 41 | |
| Cevap Anahtarı | B | BBDCEABCDEBBCCBCCDAEBBCA | | | | | |
| Cevaplarınız | | Bbc dAB aBBaDCbBdDe | | | | | |

| | S | D | Y | B% |
|--|---|---|---|-----|
| Tarih-1 | 0 | 0 | 0 | 0 |
| Boylardan Devlete | 1 | 0 | 1 | 0 |
| Anadolu'nun İlk Fatihleri | 1 | 0 | 0 | 0 |
| 1453-1595 Yılları Arasındaki Başlıca Siyasi Gelişmeler | 1 | 0 | 1 | 0 |
| Feth ve Fatih | 1 | 0 | 1 | 0 |
| İslam Dünyası Liderliği | 1 | 0 | 1 | 0 |
| Mudanya'dan Lozan'a | 1 | 1 | 0 | 100 |
| Türk İnkılabı ve Atatürk İnkılabı | 1 | 1 | 0 | 100 |
| Coğrafya-1 | 0 | 0 | 0 | 0 |
| Coğrafi Koordinat Sistemi / Paralel, Enlem ve Enlem Etkisi | 1 | 0 | 0 | 0 |
| Dış Kuvvetler | 1 | 0 | 0 | 0 |
| Nüfus Piramitleri | 1 | 0 | 1 | 0 |
| Bölge ve Bölge Türleri | 1 | 1 | 0 | 100 |
| Afetlerin Dağılışı ve Afetlerden Korunma Yolları | 1 | 1 | 0 | 100 |
| Felsefe | 0 | 0 | 0 | 0 |
| Felsefenin Ortaya Çıkışı | 1 | 0 | 1 | 0 |
| Bilgi Felsefesi | 1 | 1 | 0 | 100 |
| Ahlak Felsefesi | 1 | 1 | 0 | 100 |
| Siyaset Felsefesi | 1 | 1 | 0 | 100 |
| 18. Yüzyıl - 19. Yüzyıl Filozoflarının Felsefi Görüşleri | 1 | 1 | 0 | 100 |
| Din Küll. ve Ahl. Bil. | 0 | 0 | 0 | 0 |
| Bilgi ve İnanç | 1 | 0 | 1 | 0 |

| | | Soru | Doğru | Yanlış | Boş | Net | Başarı |
|----------------------|---|--|----------|----------|-----------|-------------|------------|
| Matematik-1 | | 30 | 1 | 1 | 28 | 0,75 | % 3 |
| Geometri | | 10 | 0 | 0 | 10 | 0,00 | % 0 |
| TYT Matematik | | 40 | 1 | 1 | 38 | 0,75 | % 2 |
| Cevap Anahtarı | B | CEBEBCCDDCCBCDBDCCCAACCDDEADBCBADBCEAAAE | | | | | |
| Cevaplarınız | | e A | | | | | |

| | S | D | Y | B% |
|---|---|---|---|----|
| Matematik-1 | 0 | 0 | 0 | 0 |
| Ardışık Sayılar | 2 | 0 | 0 | 0 |
| Rutin Olmayan Problemler | 2 | 0 | 1 | 0 |
| Asal Sayılar ve Aralarında Asal Sayılar | 1 | 0 | 0 | 0 |
| Rasyonel Sayılar | 1 | 0 | 0 | 0 |
| Tek ve Çift Sayılar | 1 | 0 | 0 | 0 |
| Sayı Basamakları | 1 | 0 | 0 | 0 |
| Birinci Dereceden Bir Bilinmeyenli Denklemler | 1 | 0 | 0 | 0 |
| Periyodik Durumlar | 1 | 0 | 0 | 0 |
| Birinci Dereceden İki Bilinmeyenli Denklemler | 2 | 0 | 0 | 0 |
| Mutlak Değer Özellikleri | 1 | 0 | 0 | 0 |
| Üslü İfadeler | 1 | 0 | 0 | 0 |
| Köklü İfadeler | 1 | 0 | 0 | 0 |
| Aralık Kavramı ve Basit Eşitsizlikler | 1 | 0 | 0 | 0 |
| Yüzde, Kar-Zarar Problemleri | 1 | 0 | 0 | 0 |
| Sayı Problemleri | 1 | 0 | 0 | 0 |
| Kesir Problemleri | 1 | 0 | 0 | 0 |
| Yaş Problemleri | 1 | 0 | 0 | 0 |
| Oran ve Orantı | 1 | 0 | 0 | 0 |
| Hareket Problemleri | 1 | 0 | 0 | 0 |
| Grafik Problemleri | 1 | 0 | 0 | 0 |

| | | Soru | Doğru | Yanlış | Boş | Net | Başarı |
|----------------|---|------------------------|----------|----------|-----------|--------------|------------|
| Fizik | | 7 | 0 | 0 | 7 | 0,00 | % 0 |
| Kimya | | 7 | 0 | 1 | 6 | -0,25 | % 0 |
| Biyoloji | | 6 | 0 | 1 | 5 | -0,25 | % 0 |
| TYT Fen | | 20 | 0 | 2 | 18 | -0,50 | % 0 |
| Cevap Anahtarı | B | ADDCCCECCABDEDEDEDAEBC | | | | | |
| Cevaplarınız | | e d | | | | | |

| | S | D | Y | B% |
|---|---|---|---|----|
| Fizik | 0 | 0 | 0 | 0 |
| Kütle, Hacim ve Özkütle | 1 | 0 | 0 | 0 |
| Sürtünme Kuvveti | 1 | 0 | 0 | 0 |
| Katı, Sıvı, Gaz Basıncı | 1 | 0 | 0 | 0 |
| Kaldırma Kuvveti | 1 | 0 | 0 | 0 |
| Elektrik Devreleri | 1 | 0 | 0 | 0 |
| Işık Şiddeti, Işık Akısı ve Aydınlanma | 2 | 0 | 0 | 0 |
| Kimya | 0 | 0 | 0 | 0 |
| Atomun Yapısı | 1 | 0 | 0 | 0 |
| Elementlerin Sınıflandırılması | 1 | 0 | 0 | 0 |
| KİMYASAL TÜRLER ARASI ETKİLEŞİMLER | 1 | 0 | 0 | 0 |
| Kimyasal Tepkime Denklemleri | 1 | 0 | 0 | 0 |
| Kimyanın Temel Kanunları / Katlı Oranlar Kanunu | 1 | 0 | 0 | 0 |
| Ayırma ve Safılaştırma Teknikleri | 1 | 0 | 1 | 0 |
| ASİTLER, BAZLAR VE TUZLAR | 1 | 0 | 0 | 0 |
| Biyoloji | 0 | 0 | 0 | 0 |
| Çok Alellilik | 1 | 0 | 0 | 0 |
| Organik Bileşikler | 1 | 0 | 0 | 0 |
| Ekosistemde Madde ve Enerji Akışı | 1 | 0 | 0 | 0 |
| Küçük Moleküllerin Taşınması | 1 | 0 | 1 | 0 |
| CANLILAR DÜNYASI | 1 | 0 | 0 | 0 |
| Mayoz | 1 | 0 | 0 | 0 |

TYT ULTI SERİSİ DENEME - 3 (1.OTURUM)



286,945 % 38,49

MANİSA / YUNUSEMRE
KEP AKADEMİ 12.EŞİT AĞIRLIK

12 - 12130
SİBEL ORUCU

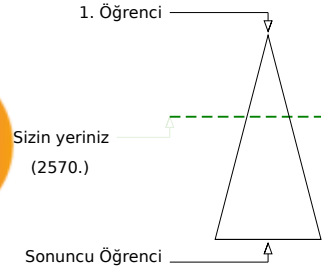
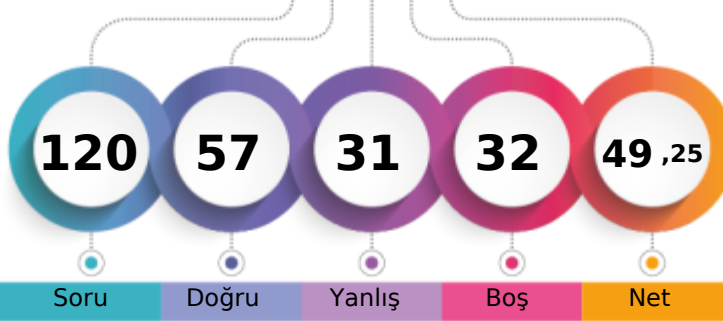

Soru Doğru Yanlış Boş Net

Şube Kurum İlçe İl Genel

Öğrenci Sıra No 26 36 492 536 2570 % 38,49

Sınava Katılan Öğrenci Sayısı 57 85 775 898 6677

| | | Soru | Doğru | Yanlış | Boş | Net | Başarı |
|-------------------|---|---|-------|--------|-----|-------|--------|
| TYT Türkçe | | 40 | 31 | 8 | 1 | 29,00 | % 73 |
| Cevap Anahtarı | A | BEDEAEEDACBEEEDCBCECCABDDABCDDBDCBDADCBCE | | | | | |
| Cevaplarınız | | BEbEAEeA eBEbEDCBCECCABDDABCDDeDeBbAcCBE | | | | | |

| | S | D | Y | B% |
|--|---|---|---|-----|
| Türkçe | 0 | 0 | 0 | 0 |
| Metne Sözcük Yerleştirme | 1 | 1 | 0 | 100 |
| Söz Öbeklerinde Anlam | 1 | 1 | 0 | 100 |
| Sözcükte Anlam | 2 | 1 | 1 | 50 |
| İki Cümleyi Karşılaştırma | 1 | 1 | 0 | 100 |
| Cümleyi Yorumlama ve Açıklama | 1 | 1 | 0 | 100 |
| Parçadaki Cümlelerin İçerik ve Özellikleri | 1 | 1 | 0 | 100 |
| Ses Bilgisi - Karma | 1 | 0 | 1 | 0 |
| Bitişik ve Ayrı Yazılan Kelimeler | 1 | 0 | 0 | 0 |
| Büyük Harflerin Yazılışı | 1 | 0 | 1 | 0 |
| Virgül | 1 | 1 | 0 | 100 |
| Noktalama İşaretleri - Karma | 1 | 1 | 0 | 100 |
| Ad Söylü Sözcükler - Karma | 1 | 0 | 1 | 0 |
| Fiiller - Karma | 1 | 0 | 1 | 0 |
| Cümlelerin Öğeleri - Karma | 1 | 1 | 0 | 100 |
| Düşünceyi Geliştirme Yolları | 1 | 1 | 0 | 100 |
| Paragrafı İkiye Ayırma | 1 | 1 | 0 | 100 |
| Paragrafta Anlatım Akışını Bozan Cümle | 1 | 1 | 0 | 100 |
| Paragrafta Yardımcı Düşünceler | 9 | 8 | 1 | 89 |
| Paragrafta Ana Düşünce (Ana Fikir) | 5 | 5 | 0 | 100 |
| İki Paragrafın Karşılaştırılması | 1 | 1 | 0 | 100 |
| Paragrafta Boş Bırakılan Yerleri Tamamlama | 1 | 1 | 0 | 100 |
| Paragrafın Yorumlanması | 1 | 0 | 1 | 0 |
| Bir Paragrafa Bağlı Çoklu Sorular | 6 | 4 | 2 | 67 |

| | | Soru | Doğru | Yanlış | Boş | Net | Başarı |
|----------------------|---|---|-------|--------|-----|------|--------|
| Matematik-1 | | 30 | 12 | 11 | 7 | 9,25 | % 31 |
| Geometri | | 10 | 0 | 0 | 10 | 0,00 | % 0 |
| TYT Matematik | | 40 | 12 | 11 | 17 | 9,25 | % 23 |
| Cevap Anahtarı | A | CDDCEBEBBCBCCBDBDCCCAACCDDEADAEBADBCBCEAA | | | | | |
| Cevaplarınız | | CbACcc eaaBCCBb D C dcCC dAD | | | | | |

| | S | D | Y | B% |
|---|---|---|---|-----|
| Matematik-1 | 0 | 0 | 0 | 0 |
| Ardışık Sayılar | 2 | 1 | 1 | 50 |
| Rutin Olmayan Problemler | 2 | 1 | 1 | 50 |
| Asal Sayılar ve Aralarında Asal Sayılar | 1 | 1 | 0 | 100 |
| Rasyonel Sayılar | 1 | 0 | 1 | 0 |
| Tek ve Çift Sayılar | 1 | 0 | 1 | 0 |
| Sayı Basamakları | 1 | 0 | 0 | 0 |
| Birinci Dereceden Bir Bilinmeyenli Denklemler | 1 | 0 | 1 | 0 |
| Periyodik Durumlar | 1 | 0 | 1 | 0 |
| Birinci Dereceden İki Bilinmeyenli Denklemler | 2 | 1 | 1 | 50 |
| Mutlak Değer Özellikleri | 1 | 1 | 0 | 100 |
| Üslü İfadeler | 1 | 1 | 0 | 100 |
| Köklü İfadeler | 1 | 0 | 1 | 0 |
| Aralık Kavramı ve Basit Eşitsizlikler | 1 | 0 | 0 | 0 |
| Yüzde, Kar-Zarar Problemleri | 1 | 0 | 0 | 0 |
| Sayı Problemleri | 1 | 1 | 0 | 100 |
| Kesir Problemleri | 1 | 0 | 0 | 0 |
| Yaş Problemleri | 1 | 1 | 0 | 100 |
| Oran ve Orantı | 1 | 0 | 0 | 0 |
| Hareket Problemleri | 1 | 0 | 1 | 0 |
| Grafik Problemleri | 1 | 0 | 1 | 0 |

| | | Soru | Doğru | Yanlış | Boş | Net | Başarı |
|-------------------------------|---|--------------------------|-------|--------|-----|-------|--------|
| Tarih-1 | | 5 | 3 | 2 | 0 | 2,50 | % 50 |
| Coğrafya-1 | | 5 | 3 | 1 | 1 | 2,75 | % 55 |
| Felsefe | | 5 | 3 | 2 | 0 | 2,50 | % 50 |
| Din Kült. ve Ahl. Bil. | | 5 | 4 | 1 | 0 | 3,75 | % 75 |
| Felsefe (Seçmeli) | | 5 | 0 | 0 | 5 | 0,00 | % 0 |
| TYT Sosyal | | 20 | 13 | 6 | 1 | 11,50 | % 58 |
| Cevap Anahtarı | A | DCEBBDCEABDCBCCDACBCEAEB | | | | | |
| Cevaplarınız | | DadBB CcABCcBaCDAeB | | | | | |

| | S | D | Y | B% |
|--|---|---|---|-----|
| Tarih-1 | 0 | 0 | 0 | 0 |
| Boylardan Devlete | 1 | 1 | 0 | 100 |
| Anadolu'nun İlk Fatihleri | 1 | 0 | 1 | 0 |
| 1453-1595 Yılları Arasındaki Başlıca Siyasi Gelişmeler | 1 | 0 | 1 | 0 |
| Fetih ve Fatih | 1 | 0 | 1 | 0 |
| İslam Dünyası Liderliği | 1 | 0 | 1 | 0 |
| Mudanya'dan Lozan'a | 1 | 1 | 0 | 100 |
| Türk İnkılabı ve Atatürk İnkılabı | 1 | 1 | 0 | 100 |
| Coğrafya-1 | 0 | 0 | 0 | 0 |
| Coğrafi Koordinat Sistemi / Paralel, Enlem ve Enlem Etkisi | 1 | 0 | 0 | 0 |
| Dış Kuvvetler | 1 | 1 | 0 | 100 |
| Nüfus Piramitleri | 1 | 0 | 1 | 0 |
| Bölge ve Bölge Türleri | 1 | 1 | 0 | 100 |
| Afetlerin Dağılışı ve Afetlerden Korunma Yolları | 1 | 1 | 0 | 100 |
| Felsefe | 0 | 0 | 0 | 0 |
| Felsefenin Ortaya Çıkışı | 1 | 1 | 0 | 100 |
| Bilgi Felsefesi | 1 | 0 | 1 | 0 |
| Ahlak Felsefesi | 1 | 1 | 0 | 100 |
| Siyaset Felsefesi | 1 | 1 | 0 | 100 |
| 18. Yüzyıl - 19. Yüzyıl Filozoflarının Felsefi Görüşleri | 1 | 0 | 1 | 0 |
| Din Kült. ve Ahl. Bil. | 0 | 0 | 0 | 0 |
| Bilgi ve İnanç | 1 | 1 | 0 | 100 |

| | | Soru | Doğru | Yanlış | Boş | Net | Başarı |
|-----------------|---|-----------------------|-------|--------|-----|-------|--------|
| Fizik | | 7 | 0 | 6 | 1 | -1,50 | % 0 |
| Kimya | | 7 | 0 | 0 | 7 | 0,00 | % 0 |
| Biyoloji | | 6 | 1 | 0 | 5 | 1,00 | % 17 |
| TYT Fen | | 20 | 1 | 6 | 13 | -0,50 | % 0 |
| Cevap Anahtarı | A | CECADDDCEDDCABDEBCEDA | | | | | |
| Cevaplarınız | | dcee be E | | | | | |

| | S | D | Y | B% |
|---|---|---|---|-----|
| Fizik | 0 | 0 | 0 | 0 |
| Kütle, Hacim ve Özkütle | 1 | 0 | 1 | 0 |
| Sürtünme Kuvveti | 1 | 0 | 1 | 0 |
| Katı, Sıvı, Gaz Basıncı | 1 | 0 | 1 | 0 |
| Kaldırma Kuvveti | 1 | 0 | 1 | 0 |
| Elektrik Devreleri | 1 | 0 | 0 | 0 |
| Işık Şiddeti, Işık Akısı ve Aydınlanma | 2 | 0 | 2 | 0 |
| Kimya | 0 | 0 | 0 | 0 |
| Atomun Yapısı | 1 | 0 | 0 | 0 |
| Elementlerin Sınıflandırılması | 1 | 0 | 0 | 0 |
| KİMYASAL TÜRLER ARASI ETKİLEŞİMLER | 1 | 0 | 0 | 0 |
| Kimyasal Tepkime Denklemleri | 1 | 0 | 0 | 0 |
| Kimyanın Temel Kanunları / Katlı Oranlar Kanunu | 1 | 0 | 0 | 0 |
| Ayırma ve Safılaştırma Teknikleri | 1 | 0 | 0 | 0 |
| ASİTLER, BAZLAR VE TUZLAR | 1 | 0 | 0 | 0 |
| Biyoloji | 0 | 0 | 0 | 0 |
| Çok Alellilik | 1 | 0 | 0 | 0 |
| Organik Bileşikler | 1 | 0 | 0 | 0 |
| Ekosistemde Madde ve Enerji Akışı | 1 | 0 | 0 | 0 |
| Küçük Moleküllerin Taşınması | 1 | 1 | 0 | 100 |
| CANLILAR DÜNYASI | 1 | 0 | 0 | 0 |
| Mayoz | 1 | 0 | 0 | 0 |

TYT ULTI SERİSİ DENEME - 3 (1.OTURUM)

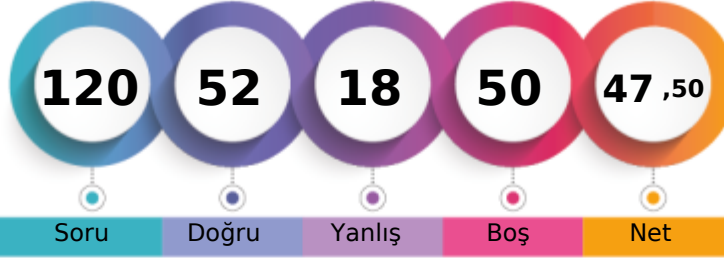

281,745 % 40,71

MANİSA / YUNUSEMRE
KEP AKADEMİ 12.EŞİT AĞIRLIK12 - 12111
SUDE DURAN

1. Öğrenci

Sizin yeriniz
(2718.)

Sonuncu Öğrenci

Soru Doğru Yanlış Boş Net

Şube Kurum İlçe İl Genel

Öğrenci Sıra No 27 37 506 552 2718 % 40,71

Sınava Katılan Öğrenci Sayısı 57 85 775 898 6677

| | | Soru | Doğru | Yanlış | Boş | Net | Başarı |
|-------------------|---|---|-------|--------|-----|-------|--------|
| TYT Türkçe | | 40 | 30 | 6 | 4 | 28,50 | % 71 |
| Cevap Anahtarı | A | BEDEAEEDACBEEEDCBCECCABDDABCDDBDCBDADCBCE | | | | | |
| Cevaplarınız | B | DEAEED eBEEEBcBCEC ABDbABCDDeDCeD bCBE | | | | | |

| | S | D | Y | B% |
|--|---|---|---|-----|
| Türkçe | 0 | 0 | 0 | 0 |
| Metne Sözcük Yerleştirme | 1 | 1 | 0 | 100 |
| Söz Öbeklerinde Anlam | 1 | 0 | 0 | 0 |
| Sözcükte Anlam | 2 | 2 | 0 | 100 |
| İki Cümleyi Karşılaştırma | 1 | 1 | 0 | 100 |
| Cümleyi Yorumlama ve Açıklama | 1 | 1 | 0 | 100 |
| Parçadaki Cümlelerin İçerik ve Özellikleri | 1 | 1 | 0 | 100 |
| Ses Bilgisi - Karma | 1 | 1 | 0 | 100 |
| Bitişik ve Ayrı Yazılan Kelimeler | 1 | 0 | 0 | 0 |
| Büyük Harflerin Yazılışı | 1 | 0 | 1 | 0 |
| Virgül | 1 | 1 | 0 | 100 |
| Noktalamla İşaretleri - Karma | 1 | 1 | 0 | 100 |
| Ad Söylü Sözcükler - Karma | 1 | 1 | 0 | 100 |
| Fiiller - Karma | 1 | 1 | 0 | 100 |
| Cümlelerin Öğeleri - Karma | 1 | 1 | 0 | 100 |
| Düşünceyi Geliştirme Yolları | 1 | 0 | 1 | 0 |
| Paragrafı İkiye Ayırma | 1 | 1 | 0 | 100 |
| Paragrafta Anlatım Akışını Bozan Cümle | 1 | 1 | 0 | 100 |
| Paragrafta Yardımcı Düşünceler | 9 | 8 | 1 | 89 |
| Paragrafta Ana Düşünce (Ana Fikir) | 5 | 4 | 1 | 80 |
| İki Paragrafın Karşılaştırılması | 1 | 0 | 0 | 0 |
| Paragrafta Boş Bırakılan Yerleri Tamamlama | 1 | 1 | 0 | 100 |
| Paragrafın Yorumlanması | 1 | 0 | 1 | 0 |
| Bir Paragrafa Bağlı Çoklu Sorular | 6 | 4 | 1 | 67 |

| | | Soru | Doğru | Yanlış | Boş | Net | Başarı |
|------------------------|---|--------------------------|-------|--------|-----|------|--------|
| Tarih-1 | | 5 | 2 | 3 | 0 | 1,25 | % 25 |
| Coğrafya-1 | | 5 | 3 | 1 | 1 | 2,75 | % 55 |
| Felsefe | | 5 | 1 | 2 | 2 | 0,50 | % 10 |
| Din Kült. ve Ahl. Bil. | | 5 | 3 | 2 | 0 | 2,50 | % 50 |
| Felsefe (Seçmeli) | | 5 | 0 | 0 | 5 | 0,00 | % 0 |
| TYT Sosyal | | 20 | 9 | 8 | 3 | 7,00 | % 35 |
| Cevap Anahtarı | A | DCEBBDCEABDCBCCDACBBAEBC | | | | | |
| Cevaplarınız | | cCqBc CcAB ba BdDcCB | | | | | |

| | S | D | Y | B% |
|--|---|---|---|-----|
| Tarih-1 | 0 | 0 | 0 | 0 |
| Boylardan Devlete | 1 | 0 | 1 | 0 |
| Anadolu'nun İlk Fatihleri | 1 | 1 | 0 | 100 |
| 1453-1595 Yılları Arasındaki Başlıca Siyasi Gelişmeler | 1 | 0 | 1 | 0 |
| Fetih ve Fatih | 1 | 0 | 1 | 0 |
| İslam Dünyası Liderliği | 1 | 0 | 1 | 0 |
| Mudanya'dan Lozan'a | 1 | 1 | 0 | 100 |
| Türk İnkılabı ve Atatürk İnkılabı | 1 | 0 | 1 | 0 |
| Coğrafya-1 | 0 | 0 | 0 | 0 |
| Coğrafi Koordinat Sistemi / Paralel, Enlem ve Enlem Etkisi | 1 | 0 | 0 | 0 |
| Dış Kuvvetler | 1 | 1 | 0 | 100 |
| Nüfus Piramitleri | 1 | 0 | 1 | 0 |
| Bölge ve Bölge Türleri | 1 | 1 | 0 | 100 |
| Afetlerin Dağılışı ve Afetlerden Korunma Yolları | 1 | 1 | 0 | 100 |
| Felsefe | 0 | 0 | 0 | 0 |
| Felsefenin Ortaya Çıkışı | 1 | 0 | 0 | 0 |
| Bilgi Felsefesi | 1 | 0 | 1 | 0 |
| Ahlak Felsefesi | 1 | 0 | 1 | 0 |
| Siyaset Felsefesi | 1 | 0 | 0 | 0 |
| 18. Yüzyıl - 19. Yüzyıl Filozoflarının Felsefi Görüşleri | 1 | 1 | 0 | 100 |
| Din Kült. ve Ahl. Bil. | 0 | 0 | 0 | 0 |
| Bilgi ve İnanç | 1 | 0 | 1 | 0 |

| | | Soru | Doğru | Yanlış | Boş | Net | Başarı |
|----------------------|---|---|-------|--------|-----|-------|--------|
| Matematik-1 | | 30 | 13 | 4 | 13 | 12,00 | % 40 |
| Geometri | | 10 | 0 | 0 | 10 | 0,00 | % 0 |
| TYT Matematik | | 40 | 13 | 4 | 23 | 12,00 | % 30 |
| Cevap Anahtarı | A | CDDCEBEBBCCBCCBDCDCCCAACCCDEADAEBADBCCEAA | | | | | |
| Cevaplarınız | | C DCbBEE B Ba D CC ACCc | | | | | |

| | S | D | Y | B% |
|---|---|---|---|-----|
| Matematik-1 | 0 | 0 | 0 | 0 |
| Ardışık Sayılar | 2 | 2 | 0 | 100 |
| Rutin Olmayan Problemler | 2 | 1 | 0 | 50 |
| Asal Sayılar ve Aralarında Asal Sayılar | 1 | 1 | 0 | 100 |
| Rasyonel Sayılar | 1 | 0 | 1 | 0 |
| Tek ve Çift Sayılar | 1 | 1 | 0 | 100 |
| Sayı Basamakları | 1 | 1 | 0 | 100 |
| Birinci Dereceden Bir Bilinmeyenli Denklemler | 1 | 0 | 1 | 0 |
| Periyodik Durumlar | 1 | 0 | 0 | 0 |
| Birinci Dereceden İki Bilinmeyenli Denklemler | 2 | 0 | 0 | 0 |
| Mutlak Değer Özellikleri | 1 | 0 | 0 | 0 |
| Üslü İfadeler | 1 | 1 | 0 | 100 |
| Köklü İfadeler | 1 | 0 | 1 | 0 |
| Aralık Kavramı ve Basit Eşitsizlikler | 1 | 0 | 0 | 0 |
| Yüzde, Kar-Zarar Problemleri | 1 | 0 | 0 | 0 |
| Sayı Problemleri | 1 | 1 | 0 | 100 |
| Kesir Problemleri | 1 | 0 | 0 | 0 |
| Yaş Problemleri | 1 | 1 | 0 | 100 |
| Oran ve Orantı | 1 | 1 | 0 | 100 |
| Hareket Problemleri | 1 | 0 | 0 | 0 |
| Grafik Problemleri | 1 | 1 | 0 | 100 |

| | | Soru | Doğru | Yanlış | Boş | Net | Başarı |
|----------------|---|----------------------|-------|--------|-----|------|--------|
| TYT Fen | | 20 | 0 | 0 | 20 | 0,00 | % 0 |
| Cevap Anahtarı | A | CECADDCEDDCABDEBCEDA | | | | | |
| Cevaplarınız | | | | | | | |

| | S | D | Y | B% |
|---|---|---|---|----|
| Fizik | 0 | 0 | 0 | 0 |
| Kütle, Hacim ve Özkütle | 1 | 0 | 0 | 0 |
| Sürtünme Kuvveti | 1 | 0 | 0 | 0 |
| Katı, Sıvı, Gaz Basıncı | 1 | 0 | 0 | 0 |
| Kaldırma Kuvveti | 1 | 0 | 0 | 0 |
| Elektrik Devreleri | 1 | 0 | 0 | 0 |
| Işık Şiddeti, Işık Akısı ve Aydınlanma | 2 | 0 | 0 | 0 |
| Kimya | 0 | 0 | 0 | 0 |
| Atomun Yapısı | 1 | 0 | 0 | 0 |
| Elementlerin Sınıflandırılması | 1 | 0 | 0 | 0 |
| KİMYASAL TÜRLER ARASI ETKİLEŞİMLER | 1 | 0 | 0 | 0 |
| Kimyasal Tepkime Denklemleri | 1 | 0 | 0 | 0 |
| Kimyanın Temel Kanunları / Katlı Oranlar Kanunu | 1 | 0 | 0 | 0 |
| Ayırma ve Saffaştırma Teknikleri | 1 | 0 | 0 | 0 |
| ASİTLER, BAZLAR VE TUZLAR | 1 | 0 | 0 | 0 |
| Biyoloji | 0 | 0 | 0 | 0 |
| Çok Alellilik | 1 | 0 | 0 | 0 |
| Organik Bileşikler | 1 | 0 | 0 | 0 |
| Ekosistemde Madde ve Enerji Akışı | 1 | 0 | 0 | 0 |
| Küçük Moleküllerin Taşınması | 1 | 0 | 0 | 0 |
| CANLILAR DÜNYASI | 1 | 0 | 0 | 0 |
| Mayoz | 1 | 0 | 0 | 0 |

TYT ULTI SERİSİ DENEME - 3 (1.OTURUM)

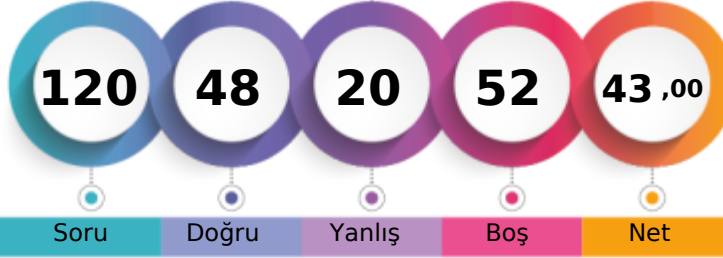

268,253 % 47,61

MANİSA / YUNUSEMRE
KEP AKADEMİ 12.EŞİT AĞIRLIK12 - 12401
SUDENAZ YOLCU

1. Öğrenci

Sizin yeriniz
(3179.)

Sonuncu Öğrenci

Soru Doğru Yanlış Boş Net

Şube Kurum İlçe İl Genel

Öğrenci Sıra No 31 45 551 608 3179 % 47,61

Sınava Katılan Öğrenci Sayısı 57 85 775 898 6677

| | | Soru | Doğru | Yanlış | Boş | Net | Başarı |
|-------------------|---|---|-------|--------|-----|-------|--------|
| TYT Türkçe | | 40 | 30 | 9 | 1 | 27,75 | % 69 |
| Cevap Anahtarı | A | BEDEAEEDACBEEEDCBCECCABDDABCDDBDCBDADCBCE | | | | | |
| Cevaplarınız | | BbcEAEecAeBE EaCbDcECCABDDABCDDeDeBDaEcBE | | | | | |

| | S | D | Y | B% |
|--|---|---|---|-----|
| Türkçe | 0 | 0 | 0 | 0 |
| Metne Sözcük Yerleştirme | 1 | 1 | 0 | 100 |
| Söz Öbeklerinde Anlam | 1 | 0 | 1 | 0 |
| Sözcükte Anlam | 2 | 1 | 1 | 50 |
| İki Cümleyi Karşılaştırma | 1 | 1 | 0 | 100 |
| Cümleyi Yorumlama ve Açıklama | 1 | 1 | 0 | 100 |
| Parçadaki Cümlelerin İçerik ve Özellikleri | 1 | 1 | 0 | 100 |
| Ses Bilgisi - Karma | 1 | 0 | 1 | 0 |
| Bitişik ve Ayrı Yazılan Kelimeler | 1 | 1 | 0 | 100 |
| Büyük Harflerin Yazılışı | 1 | 0 | 1 | 0 |
| Virgül | 1 | 1 | 0 | 100 |
| Noktalamaya İşaretleri - Karma | 1 | 1 | 0 | 100 |
| Ad Söylü Sözcükler - Karma | 1 | 0 | 0 | 0 |
| Fiiller - Karma | 1 | 0 | 0 | 0 |
| Cümlelerin Öğeleri - Karma | 1 | 1 | 0 | 100 |
| Düşünceyi Geliştirme Yolları | 1 | 0 | 1 | 0 |
| Paragrafı İkiye Ayırma | 1 | 1 | 0 | 100 |
| Paragrafta Anlatım Akışını Bozan Cümle | 1 | 1 | 0 | 100 |
| Paragrafta Yardımcı Düşünceler | 9 | 7 | 2 | 78 |
| Paragrafta Ana Düşünce (Ana Fikir) | 5 | 5 | 0 | 100 |
| İki Paragrafın Karşılaştırılması | 1 | 1 | 0 | 100 |
| Paragrafta Boş Bırakılan Yerleri Tamamlama | 1 | 1 | 0 | 100 |
| Paragrafın Yorumlanması | 1 | 0 | 1 | 0 |
| Bir Paragrafa Bağlı Çoklu Sorular | 6 | 5 | 1 | 83 |

| | | Soru | Doğru | Yanlış | Boş | Net | Başarı |
|------------------------|---|--------------------------|-------|--------|-----|-------|--------|
| Tarih-1 | | 5 | 2 | 3 | 0 | 1,25 | % 25 |
| Coğrafya-1 | | 5 | 2 | 1 | 2 | 1,75 | % 35 |
| Felsefe | | 5 | 4 | 1 | 0 | 3,75 | % 75 |
| Din Kült. ve Ahl. Bil. | | 5 | 5 | 0 | 0 | 5,00 | % 100 |
| Felsefe (Seçmeli) | | 5 | 0 | 0 | 5 | 0,00 | % 0 |
| TYT Sosyal | | 20 | 13 | 5 | 2 | 11,75 | % 59 |
| Cevap Anahtarı | A | DCEBBDCEABDCBCCDACBCCAEB | | | | | |
| Cevaplarınız | | cCqBd aABCaCBCCDACB | | | | | |

| | S | D | Y | B% |
|--|---|---|---|-----|
| Tarih-1 | 0 | 0 | 0 | 0 |
| Boylardan Devlete | 1 | 0 | 1 | 0 |
| Anadolu'nun İlk Fatihleri | 1 | 1 | 0 | 100 |
| 1453-1595 Yılları Arasındaki Başlıca Siyasi Gelişmeler | 1 | 0 | 1 | 0 |
| Feth ve Fatih | 1 | 0 | 1 | 0 |
| İslam Dünyası Liderliği | 1 | 0 | 1 | 0 |
| Mudanya'dan Lozan'a | 1 | 1 | 0 | 100 |
| Türk İnkılabı ve Atatürk İnkılabı | 1 | 0 | 1 | 0 |
| Coğrafya-1 | 0 | 0 | 0 | 0 |
| Coğrafi Koordinat Sistemi / Paralel, Enlem ve Enlem Etkisi | 1 | 0 | 0 | 0 |
| Dış Kuvvetler | 1 | 0 | 0 | 0 |
| Nüfus Piramitleri | 1 | 0 | 1 | 0 |
| Bölge ve Bölge Türleri | 1 | 1 | 0 | 100 |
| Afetlerin Dağılışı ve Afetlerden Korunma Yolları | 1 | 1 | 0 | 100 |
| Felsefe | 0 | 0 | 0 | 0 |
| Felsefenin Ortaya Çıkışı | 1 | 1 | 0 | 100 |
| Bilgi Felsefesi | 1 | 0 | 1 | 0 |
| Ahlak Felsefesi | 1 | 1 | 0 | 100 |
| Siyaset Felsefesi | 1 | 1 | 0 | 100 |
| 18. Yüzyıl - 19. Yüzyıl Filozoflarının Felsefi Görüşleri | 1 | 1 | 0 | 100 |
| Din Kült. ve Ahl. Bil. | 0 | 0 | 0 | 0 |
| Bilgi ve İnanç | 1 | 1 | 0 | 100 |

| | | Soru | Doğru | Yanlış | Boş | Net | Başarı |
|----------------------|---|--|-------|--------|-----|-------|--------|
| Matematik-1 | | 30 | 5 | 5 | 20 | 3,75 | % 13 |
| Geometri | | 10 | 0 | 1 | 9 | -0,25 | % 0 |
| TYT Matematik | | 40 | 5 | 6 | 29 | 3,50 | % 9 |
| Cevap Anahtarı | A | CDDCEBEBBCBCCBDCDCCCAACCDDEADAEBADBCCEAA | | | | | |
| Cevaplarınız | | Ce C aB C D a e e a | | | | | |

| | S | D | Y | B% |
|---|---|---|---|-----|
| Matematik-1 | 0 | 0 | 0 | 0 |
| Ardışık Sayılar | 2 | 1 | 0 | 50 |
| Rutin Olmayan Problemler | 2 | 1 | 1 | 50 |
| Asal Sayılar ve Aralarında Asal Sayılar | 1 | 1 | 0 | 100 |
| Rasyonel Sayılar | 1 | 0 | 0 | 0 |
| Tek ve Çift Sayılar | 1 | 0 | 0 | 0 |
| Sayı Basamakları | 1 | 0 | 0 | 0 |
| Birinci Dereceden Bir Bilinmeyenli Denklemler | 1 | 0 | 0 | 0 |
| Periyodik Durumlar | 1 | 0 | 0 | 0 |
| Birinci Dereceden İki Bilinmeyenli Denklemler | 2 | 1 | 1 | 50 |
| Mutlak Değer Özellikleri | 1 | 0 | 0 | 0 |
| Üslü İfadeler | 1 | 0 | 0 | 0 |
| Köklü İfadeler | 1 | 0 | 0 | 0 |
| Aralık Kavramı ve Basit Eşitsizlikler | 1 | 0 | 0 | 0 |
| Yüzde, Kar-Zarar Problemleri | 1 | 0 | 0 | 0 |
| Sayı Problemleri | 1 | 1 | 0 | 100 |
| Kesir Problemleri | 1 | 0 | 0 | 0 |
| Yaş Problemleri | 1 | 0 | 1 | 0 |
| Oran ve Orantı | 1 | 0 | 0 | 0 |
| Hareket Problemleri | 1 | 0 | 0 | 0 |
| Grafik Problemleri | 1 | 0 | 0 | 0 |

| | | Soru | Doğru | Yanlış | Boş | Net | Başarı |
|----------------|---|----------------------|-------|--------|-----|------|--------|
| TYT Fen | | 20 | 0 | 0 | 20 | 0,00 | % 0 |
| Cevap Anahtarı | A | CECADDCEDDCABDEBCEDA | | | | | |
| Cevaplarınız | | | | | | | |

| | S | D | Y | B% |
|---|---|---|---|----|
| Fizik | 0 | 0 | 0 | 0 |
| Kütle, Hacim ve Özkütle | 1 | 0 | 0 | 0 |
| Sürtünme Kuvveti | 1 | 0 | 0 | 0 |
| Katı, Sıvı, Gaz Basıncı | 1 | 0 | 0 | 0 |
| Kaldırma Kuvveti | 1 | 0 | 0 | 0 |
| Elektrik Devreleri | 1 | 0 | 0 | 0 |
| Işık Şiddeti, Işık Akısı ve Aydınlanma | 2 | 0 | 0 | 0 |
| Kimya | 0 | 0 | 0 | 0 |
| Atomun Yapısı | 1 | 0 | 0 | 0 |
| Elementlerin Sınıflandırılması | 1 | 0 | 0 | 0 |
| KİMYASAL TÜRLER ARASI ETKİLEŞİMLER | 1 | 0 | 0 | 0 |
| Kimyasal Tepkime Denklemleri | 1 | 0 | 0 | 0 |
| Kimyanın Temel Kanunları / Katlı Oranlar Kanunu | 1 | 0 | 0 | 0 |
| Ayırma ve Saffaştırma Teknikleri | 1 | 0 | 0 | 0 |
| ASİTLER, BAZLAR VE TUZLAR | 1 | 0 | 0 | 0 |
| Biyoloji | 0 | 0 | 0 | 0 |
| Çok Alellilik | 1 | 0 | 0 | 0 |
| Organik Bileşikler | 1 | 0 | 0 | 0 |
| Ekosistemde Madde ve Enerji Akışı | 1 | 0 | 0 | 0 |
| Küçük Moleküllerin Taşınması | 1 | 0 | 0 | 0 |
| CANLILAR DÜNYASI | 1 | 0 | 0 | 0 |
| Mayoz | 1 | 0 | 0 | 0 |

TYT ULTI SERİSİ DENEME - 3 (1.OTURUM)

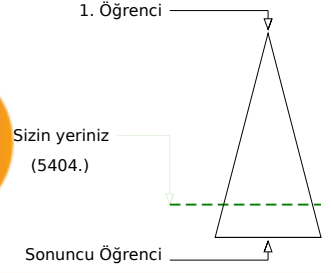
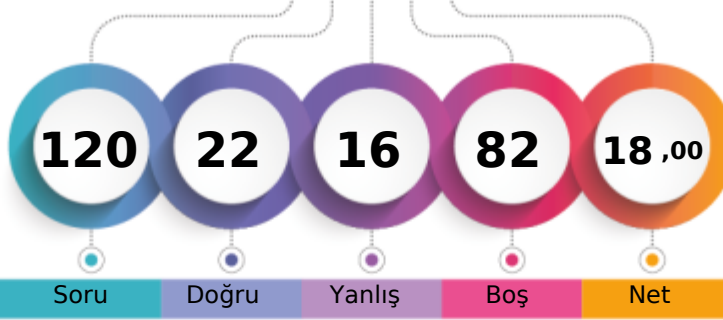

194,020 % 80,93

MANİSA / YUNUSEMRE
KEP AKADEMİ 12.EŞİT AĞIRLIK12 - 12349
TALHA KARAKOÇ

| | Şube | Kurum | İlçe | İl | Genel |
|-------------------------------|------|-------|------|-----|-------|
| Öğrenci Sıra No | 53 | 80 | 732 | 843 | 5404 |
| Sınava Katılan Öğrenci Sayısı | 57 | 85 | 775 | 898 | 6677 |

| | Soru | Doğru | Yanlış | Boş | Net | Başarı |
|-------------------|------|---|--------|-----|-------|--------|
| TYT Türkçe | 40 | 22 | 16 | 2 | 18,00 | % 45 |
| Cevap Anahtarı | A | BEDEAEEDACBEEEDCBCECCABDDABCDDBDCBDADCBCE | | | | |
| Cevaplarınız | B | bEAEeEbeeaEcdeCBadCbABDDcBC DeDeBDcDCBa | | | | |

| | S | D | Y | B% |
|--|---|---|---|-----|
| Türkçe | 0 | 0 | 0 | 0 |
| Metne Sözcük Yerleştirme | 1 | 1 | 0 | 100 |
| Söz Öbeklerinde Anlam | 1 | 0 | 0 | 0 |
| Sözcükte Anlam | 2 | 1 | 1 | 50 |
| İki Cümleyi Karşılaştırma | 1 | 1 | 0 | 100 |
| Cümleyi Yorumlama ve Açıklama | 1 | 1 | 0 | 100 |
| Parçadaki Cümlelerin İçerik ve Özellikleri | 1 | 1 | 0 | 100 |
| Ses Bilgisi - Karma | 1 | 0 | 1 | 0 |
| Bitişik ve Ayrı Yazılan Kelimeler | 1 | 0 | 1 | 0 |
| Büyük Harflerin Yazılışı | 1 | 0 | 1 | 0 |
| Virgül | 1 | 0 | 1 | 0 |
| Noktalama İşaretleri - Karma | 1 | 1 | 0 | 100 |
| Ad Söylü Sözcükler - Karma | 1 | 0 | 1 | 0 |
| Fiiller - Karma | 1 | 0 | 1 | 0 |
| Cümlelerin Öğeleri - Karma | 1 | 0 | 1 | 0 |
| Düşünceyi Geliştirme Yolları | 1 | 0 | 1 | 0 |
| Paragrafı İkiye Ayırma | 1 | 1 | 0 | 100 |
| Paragrafta Anlatım Akışını Bozan Cümle | 1 | 1 | 0 | 100 |
| Paragrafta Yardımcı Düşünceler | 9 | 4 | 4 | 44 |
| Paragrafta Ana Düşünce (Ana Fikir) | 5 | 5 | 0 | 100 |
| İki Paragrafın Karşılaştırılması | 1 | 0 | 1 | 0 |
| Paragrafta Boş Bırakılan Yerleri Tamamlama | 1 | 1 | 0 | 100 |
| Paragrafın Yorumlanması | 1 | 0 | 1 | 0 |
| Bir Paragrafa Bağlı Çoklu Sorular | 6 | 4 | 2 | 67 |

| | Soru | Doğru | Yanlış | Boş | Net | Başarı |
|----------------------|------|---|--------|-----|------|--------|
| TYT Matematik | 40 | 0 | 0 | 40 | 0,00 | % 0 |
| Cevap Anahtarı | A | CDDCEBEBBCCBCCBCBDCCCAACCCDEADAEBADBCCEAA | | | | |
| Cevaplarınız | | | | | | |

| | S | D | Y | B% |
|---|---|---|---|----|
| Matematik-1 | 0 | 0 | 0 | 0 |
| Ardışık Sayılar | 2 | 0 | 0 | 0 |
| Rutin Olmayan Problemler | 2 | 0 | 0 | 0 |
| Asal Sayılar ve Aralarında Asal Sayılar | 1 | 0 | 0 | 0 |
| Rasyonel Sayılar | 1 | 0 | 0 | 0 |
| Tek ve Çift Sayılar | 1 | 0 | 0 | 0 |
| Sayı Basamakları | 1 | 0 | 0 | 0 |
| Birinci Dereceden Bir Bilinmeyenli Denklemler | 1 | 0 | 0 | 0 |
| Periyodik Durumlar | 1 | 0 | 0 | 0 |
| Birinci Dereceden İki Bilinmeyenli Denklemler | 2 | 0 | 0 | 0 |
| Mutlak Değer Özellikleri | 1 | 0 | 0 | 0 |
| Üslü İfadeler | 1 | 0 | 0 | 0 |
| Kökü İfadeler | 1 | 0 | 0 | 0 |
| Aralık Kavramı ve Basit Eşitsizlikler | 1 | 0 | 0 | 0 |
| Yüzde, Kar-Zarar Problemleri | 1 | 0 | 0 | 0 |
| Sayı Problemleri | 1 | 0 | 0 | 0 |
| Kesir Problemleri | 1 | 0 | 0 | 0 |
| Yaş Problemleri | 1 | 0 | 0 | 0 |
| Oran ve Orantı | 1 | 0 | 0 | 0 |
| Hareket Problemleri | 1 | 0 | 0 | 0 |
| Grafik Problemleri | 1 | 0 | 0 | 0 |
| Küme Kavramı ve Kümelerde İşlemler | 1 | 0 | 0 | 0 |
| Koşullu Önerme ve İki Yönlü Koşullu Önerme | 1 | 0 | 0 | 0 |
| Fonksiyonlarda Bileşke İşlemi | 1 | 0 | 0 | 0 |
| Polinomlarda Bölme İşlemi ve Bölme İşleminde Kalanı Bulma | 1 | 0 | 0 | 0 |

| | Soru | Doğru | Yanlış | Boş | Net | Başarı |
|-------------------|------|-----------------------------|--------|-----|------|--------|
| TYT Sosyal | 20 | 0 | 0 | 20 | 0,00 | % 0 |
| Cevap Anahtarı | A | DCEBBDCEABCDCEBCCDACBBCEAEB | | | | |
| Cevaplarınız | | | | | | |

| | S | D | Y | B% |
|--|---|---|---|----|
| Tarih-1 | 0 | 0 | 0 | 0 |
| Boylardan Devlete | 1 | 0 | 0 | 0 |
| Anadolu'nun İlk Fatihleri | 1 | 0 | 0 | 0 |
| 1453-1595 Yılları Arasındaki Başlıca Siyasi Gelişmeler | 1 | 0 | 0 | 0 |
| Fethi ve Fatih | 1 | 0 | 0 | 0 |
| İslam Dünyası Liderliği | 1 | 0 | 0 | 0 |
| Mudanya'dan Lozan'a | 1 | 0 | 0 | 0 |
| Türk İnkılabı ve Atatürk İlkeleri | 1 | 0 | 0 | 0 |
| Coğrafya-1 | 0 | 0 | 0 | 0 |
| Coğrafi Koordinat Sistemi / Paralel, Enlem ve Enlem Etkisi | 1 | 0 | 0 | 0 |
| Dış Kuvvetler | 1 | 0 | 0 | 0 |
| Nüfus Piramitleri | 1 | 0 | 0 | 0 |
| Bölge ve Bölge Türleri | 1 | 0 | 0 | 0 |
| Afetlerin Dağılışı ve Afetlerden Korunma Yolları | 1 | 0 | 0 | 0 |
| Felsefe | 0 | 0 | 0 | 0 |
| Felsefenin Ortaya Çıkışı | 1 | 0 | 0 | 0 |
| Bilgi Felsefesi | 1 | 0 | 0 | 0 |
| Ahlak Felsefesi | 1 | 0 | 0 | 0 |
| Siyaset Felsefesi | 1 | 0 | 0 | 0 |
| 18. Yüzyıl - 19. Yüzyıl Filozoflarının Felsefi Görüşleri | 1 | 0 | 0 | 0 |
| Din Kült. ve Ahi. Bil. | 0 | 0 | 0 | 0 |
| Bilgi ve İnanç | 1 | 0 | 0 | 0 |
| Allah İnsan İlişkisi | 2 | 0 | 0 | 0 |
| Din ve İslam | 1 | 0 | 0 | 0 |
| İslam ve İbadet | 1 | 0 | 0 | 0 |
| Felsefe (Seçmeli) | 0 | 0 | 0 | 0 |
| Felsefenin Anlamı | 1 | 0 | 0 | 0 |
| Düşünme ve Akıl Yürütmenin Temel Kavramları | 1 | 0 | 0 | 0 |
| Varlık Felsefesi | 1 | 0 | 0 | 0 |
| Din Felsefesi | 1 | 0 | 0 | 0 |
| Sanat Felsefesi | 1 | 0 | 0 | 0 |

| | Soru | Doğru | Yanlış | Boş | Net | Başarı |
|----------------|------|----------------------|--------|-----|------|--------|
| TYT Fen | 20 | 0 | 0 | 20 | 0,00 | % 0 |
| Cevap Anahtarı | A | CECADDCEDDCABDEBCEDA | | | | |
| Cevaplarınız | | | | | | |

| | S | D | Y | B% |
|---|---|---|---|----|
| Fizik | 0 | 0 | 0 | 0 |
| Kütle, Hacim ve Özkütle | 1 | 0 | 0 | 0 |
| Sürtünme Kuvveti | 1 | 0 | 0 | 0 |
| Katı, Sıvı, Gaz Basıncı | 1 | 0 | 0 | 0 |
| Kaldırma Kuvveti | 1 | 0 | 0 | 0 |
| Elektrik Devreleri | 1 | 0 | 0 | 0 |
| Işık Şiddeti, Işık Akısı ve Aydınlanma | 2 | 0 | 0 | 0 |
| Kimya | 0 | 0 | 0 | 0 |
| Atomun Yapısı | 1 | 0 | 0 | 0 |
| Elementlerin Sınıflandırılması | 1 | 0 | 0 | 0 |
| KİMYASAL TÜRLER ARASI ETKİLEŞİMLER | 1 | 0 | 0 | 0 |
| Kimyasal Tepkime Denklemleri | 1 | 0 | 0 | 0 |
| Kimyanın Temel Kanunları / Katlı Oranlar Kanunu | 1 | 0 | 0 | 0 |
| Ayırma ve Safılaştırma Teknikleri | 1 | 0 | 0 | 0 |
| ASİTLER, BAZLAR VE TUZLAR | 1 | 0 | 0 | 0 |
| Biyoloji | 0 | 0 | 0 | 0 |
| Çok Alellilik | 1 | 0 | 0 | 0 |
| Organik Bileşikler | 1 | 0 | 0 | 0 |
| Ekosistemde Madde ve Enerji Akışı | 1 | 0 | 0 | 0 |
| Küçük Moleküllerin Taşınması | 1 | 0 | 0 | 0 |
| CANLILAR DÜNYASI | 1 | 0 | 0 | 0 |
| Mayoz | 1 | 0 | 0 | 0 |

TYT ULTI SERİSİ DENEME - 3 (1.OTURUM)

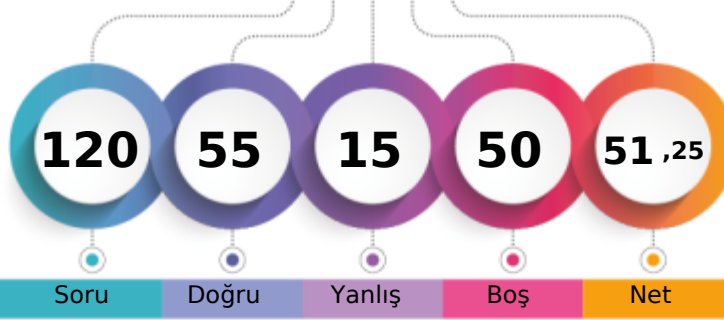

292,875 % 35,99

MANİSA / YUNUSEMRE
KEP AKADEMİ 12.EŞİT AĞIRLIK12 - 12406
UĞUR KARAKAYA

1. Öğrenci

Sizin yeriniz
(2403.)

Sonuncu Öğrenci

Soru Doğru Yanlış Boş Net

Şube Kurum İlçe İl Genel

Öğrenci Sıra No 23 33 467 507 2403 % 35,99

Sınava Katılan Öğrenci Sayısı 57 85 775 898 6677

| | Soru | Doğru | Yanlış | Boş | Net | Başarı |
|-------------------|--|-----------|----------|----------|--------------|-------------|
| TYT Türkçe | 40 | 32 | 8 | 0 | 30,00 | % 75 |
| Cevap Anahtarı | B DEBEEAEABEEDACCECCABDDABCDBDCBDCBADCEB | | | | | |
| Cevaplarınız | aEBbEEAaEbbDAeCECCABDDABCDBDDdBCBADCEc | | | | | |

| | S | D | Y | B% |
|--|----------|----------|----------|----------|
| Türkçe | 0 | 0 | 0 | 0 |
| Metne Sözcük Yerleştirme | 1 | 1 | 0 | 100 |
| Söz Öbeklerinde Anlam | 1 | 0 | 1 | 0 |
| Sözcükte Anlam | 2 | 1 | 1 | 50 |
| İki Cümleyi Karşılaştırma | 1 | 1 | 0 | 100 |
| Cümleyi Yorumlama ve Açıklama | 1 | 1 | 0 | 100 |
| Parçadaki Cümlelerin İçerik ve Özellikleri | 1 | 1 | 0 | 100 |
| Ses Bilgisi - Karma | 1 | 1 | 0 | 100 |
| Bitişik ve Ayrı Yazılan Kelimeler | 1 | 1 | 0 | 100 |
| Büyük Harflerin Yazılışı | 1 | 0 | 1 | 0 |
| Virgül | 1 | 0 | 1 | 0 |
| Noktalamla İşaretleri - Karma | 1 | 1 | 0 | 100 |
| Ad Söylü Sözcükler - Karma | 1 | 0 | 1 | 0 |
| Fiiller - Karma | 1 | 0 | 1 | 0 |
| Cümlelerin Öğeleri - Karma | 1 | 0 | 1 | 0 |
| Düşünceyi Geliştirme Yolları | 1 | 1 | 0 | 100 |
| Paragrafı İkiye Ayırma | 1 | 1 | 0 | 100 |
| Paragrafta Anlatım Akışını Bozan Cümle | 1 | 1 | 0 | 100 |
| Paragrafta Yardımcı Düşünceler | 9 | 8 | 1 | 89 |
| Paragrafta Ana Düşünce (Ana Fikir) | 5 | 5 | 0 | 100 |
| İki Paragrafın Karşılaştırılması | 1 | 1 | 0 | 100 |
| Paragrafta Boş Bırakılan Yerleri Tamamlama | 1 | 1 | 0 | 100 |
| Paragrafın Yorumlanması | 1 | 1 | 0 | 100 |
| Bir Paragrafa Bağlı Çoklu Sorular | 6 | 5 | 1 | 83 |

| | Soru | Doğru | Yanlış | Boş | Net | Başarı |
|------------------------|----------------------------|-----------|----------|----------|--------------|-------------|
| Tarih-1 | 5 | 4 | 1 | 0 | 3,75 | % 75 |
| Coğrafya-1 | 5 | 2 | 2 | 1 | 1,50 | % 30 |
| Felsefe | 5 | 4 | 1 | 0 | 3,75 | % 75 |
| Din Küll. ve Ahl. Bil. | 5 | 4 | 1 | 0 | 3,75 | % 75 |
| Felsefe (Seçmeli) | 5 | 0 | 0 | 5 | 0,00 | % 0 |
| TYT Sosyal | 20 | 14 | 5 | 1 | 12,75 | % 64 |
| Cevap Anahtarı | B BBDCEABCDEBBCCBCCDAEBBCA | | | | | |
| Cevaplarınız | BBDbeAB aBBdDCCBeDA | | | | | |

| | S | D | Y | B% |
|--|----------|----------|----------|----------|
| Tarih-1 | 0 | 0 | 0 | 0 |
| Boylardan Devlete | 1 | 1 | 0 | 100 |
| Anadolu'nun İlk Fatihleri | 1 | 0 | 1 | 0 |
| 1453-1595 Yılları Arasındaki Başlıca Siyasi Gelişmeler | 1 | 1 | 0 | 100 |
| Fetih ve Fatih | 1 | 1 | 0 | 100 |
| İslam Dünyası Liderliği | 1 | 1 | 0 | 100 |
| Mudanya'dan Lozan'a | 1 | 1 | 0 | 100 |
| Türk İnkılabı ve Atatürk İnkılabı | 1 | 1 | 0 | 100 |
| Coğrafya-1 | 0 | 0 | 0 | 0 |
| Coğrafi Koordinat Sistemi / Paralel, Enlem ve Enlem Etkisi | 1 | 0 | 1 | 0 |
| Dış Kuvvetler | 1 | 0 | 0 | 0 |
| Nüfus Piramitleri | 1 | 0 | 1 | 0 |
| Bölge ve Bölge Türleri | 1 | 1 | 0 | 100 |
| Afetlerin Dağılışı ve Afetlerden Korunma Yolları | 1 | 1 | 0 | 100 |
| Felsefe | 0 | 0 | 0 | 0 |
| Felsefenin Ortaya Çıkışı | 1 | 0 | 1 | 0 |
| Bilgi Felsefesi | 1 | 1 | 0 | 100 |
| Ahlak Felsefesi | 1 | 1 | 0 | 100 |
| Siyaset Felsefesi | 1 | 1 | 0 | 100 |
| 18. Yüzyıl - 19. Yüzyıl Filozoflarının Felsefi Görüşleri | 1 | 1 | 0 | 100 |
| Din Küll. ve Ahl. Bil. | 0 | 0 | 0 | 0 |
| Bilgi ve İnanç | 1 | 0 | 1 | 0 |

| | Soru | Doğru | Yanlış | Boş | Net | Başarı |
|----------------------|--|----------|----------|-----------|-------------|-------------|
| Matematik-1 | 30 | 9 | 2 | 19 | 8,50 | % 28 |
| Geometri | 10 | 0 | 0 | 10 | 0,00 | % 0 |
| TYT Matematik | 40 | 9 | 2 | 29 | 8,50 | % 21 |
| Cevap Anahtarı | B CEbEBCDDCCBCDBDCCCAACCCDEADBCBADBCEAAAEb | | | | | |
| Cevaplarınız | CE BC C b D aCA D | | | | | |

| | S | D | Y | B% |
|---|----------|----------|----------|----------|
| Matematik-1 | 0 | 0 | 0 | 0 |
| Ardışık Sayılar | 2 | 1 | 0 | 50 |
| Rutin Olmayan Problemler | 2 | 0 | 0 | 0 |
| Asal Sayılar ve Aralarında Asal Sayılar | 1 | 1 | 0 | 100 |
| Rasyonel Sayılar | 1 | 1 | 0 | 100 |
| Tek ve Çift Sayılar | 1 | 0 | 0 | 0 |
| Sayı Basamakları | 1 | 0 | 0 | 0 |
| Birinci Dereceden Bir Bilinmeyenli Denklemler | 1 | 1 | 0 | 100 |
| Periyodik Durumlar | 1 | 0 | 0 | 0 |
| Birinci Dereceden İki Bilinmeyenli Denklemler | 2 | 1 | 0 | 50 |
| Mutlak Değer Özellikleri | 1 | 0 | 0 | 0 |
| Üslü İfadeler | 1 | 0 | 0 | 0 |
| Köklü İfadeler | 1 | 0 | 0 | 0 |
| Aralık Kavramı ve Basit Eşitsizlikler | 1 | 0 | 1 | 0 |
| Yüzde, Kar-Zarar Problemleri | 1 | 0 | 0 | 0 |
| Sayı Problemleri | 1 | 1 | 0 | 100 |
| Kesir Problemleri | 1 | 0 | 0 | 0 |
| Yaş Problemleri | 1 | 0 | 1 | 0 |
| Oran ve Orantı | 1 | 1 | 0 | 100 |
| Hareket Problemleri | 1 | 1 | 0 | 100 |
| Grafik Problemleri | 1 | 0 | 0 | 0 |

| | Soru | Doğru | Yanlış | Boş | Net | Başarı |
|----------------|-----------------------|----------|----------|-----------|-------------|------------|
| TYT Fen | 20 | 0 | 0 | 20 | 0,00 | % 0 |
| Cevap Anahtarı | B ADDCCECCABDEDEDAEBC | | | | | |
| Cevaplarınız | | | | | | |

| | S | D | Y | B% |
|---|----------|----------|----------|----------|
| Fizik | 0 | 0 | 0 | 0 |
| Kütle, Hacim ve Özkütle | 1 | 0 | 0 | 0 |
| Sürtünme Kuvveti | 1 | 0 | 0 | 0 |
| Katı, Sıvı, Gaz Basıncı | 1 | 0 | 0 | 0 |
| Kaldırma Kuvveti | 1 | 0 | 0 | 0 |
| Elektrik Devreleri | 1 | 0 | 0 | 0 |
| Işık Şiddeti, Işık Akısı ve Aydınlanma | 2 | 0 | 0 | 0 |
| Kimya | 0 | 0 | 0 | 0 |
| Atomun Yapısı | 1 | 0 | 0 | 0 |
| Elementlerin Sınıflandırılması | 1 | 0 | 0 | 0 |
| KİMYASAL TÜRLER ARASI ETKİLEŞİMLER | 1 | 0 | 0 | 0 |
| Kimyasal Tepkime Denklemleri | 1 | 0 | 0 | 0 |
| Kimyanın Temel Kanunları / Katlı Oranlar Kanunu | 1 | 0 | 0 | 0 |
| Ayırma ve Saffaştırma Teknikleri | 1 | 0 | 0 | 0 |
| ASİTLER, BAZLAR VE TUZLAR | 1 | 0 | 0 | 0 |
| Biyoloji | 0 | 0 | 0 | 0 |
| Çok Alellilik | 1 | 0 | 0 | 0 |
| Organik Bileşikler | 1 | 0 | 0 | 0 |
| Ekosistemde Madde ve Enerji Akışı | 1 | 0 | 0 | 0 |
| Küçük Moleküllerin Taşınması | 1 | 0 | 0 | 0 |
| CANLILAR DÜNYASI | 1 | 0 | 0 | 0 |
| Mayoz | 1 | 0 | 0 | 0 |

TYT ULTI SERİSİ DENEME - 3 (1.OTURUM)



273,483 % 44,87

MANİSA / YUNUSEMRE
KEP AKADEMİ 12.EŞİT AĞIRLIK

12 - 12379
UMAY AK

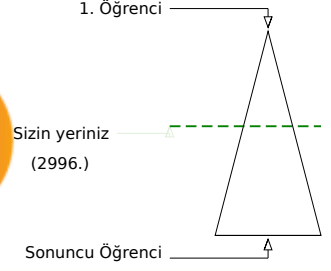
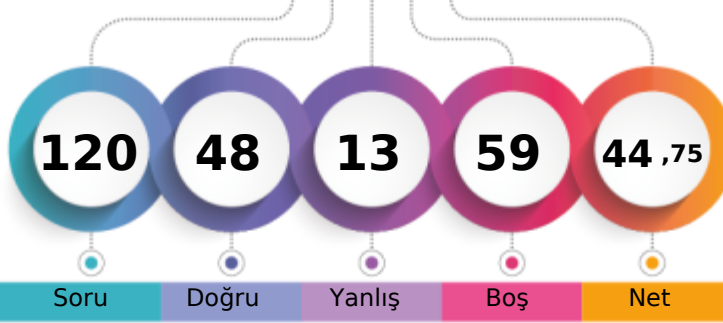

Soru Doğru Yanlış Boş Net

| | Şube | Kurum | İlçe | İl | Genel |
|-------------------------------|------|-------|------|-----|---------|
| Öğrenci Sıra No | 28 | 41 | 535 | 587 | 2996 |
| Sınava Katılan Öğrenci Sayısı | 57 | 85 | 775 | 898 | 6677 |
| | | | | | % 44,87 |

| | Soru | Doğru | Yanlış | Boş | Net | Başarı |
|-------------------|---|-----------|----------|----------|--------------|-------------|
| TYT Türkçe | 40 | 30 | 7 | 3 | 28,25 | % 71 |
| Cevap Anahtarı | A BEDEAEEDACBEEEDCBCECCABDDABCDDBDCBDADCB | | | | | |
| Cevaplarınız | BEDEbEEDAe E EDCBCEbCABDDABCDDebe DADeBE | | | | | |

| | S | D | Y | B% |
|--|----------|----------|----------|----------|
| Türkçe | 0 | 0 | 0 | 0 |
| Metne Sözcük Yerleştirme | 1 | 1 | 0 | 100 |
| Söz Öbeklerinde Anlam | 1 | 1 | 0 | 100 |
| Sözcükte Anlam | 2 | 2 | 0 | 100 |
| İki Cümleyi Karşılaştırma | 1 | 0 | 1 | 0 |
| Cümleyi Yorumlama ve Açıklama | 1 | 1 | 0 | 100 |
| Parçadaki Cümlelerin İçerik ve Özellikleri | 1 | 1 | 0 | 100 |
| Ses Bilgisi - Karma | 1 | 1 | 0 | 100 |
| Bitişik ve Ayrı Yazılan Kelimeler | 1 | 1 | 0 | 100 |
| Büyük Harflerin Yazılışı | 1 | 0 | 1 | 0 |
| Virgül | 1 | 0 | 0 | 0 |
| Noktalama İşaretleri - Karma | 1 | 1 | 0 | 100 |
| Ad Söylü Sözcükler - Karma | 1 | 0 | 0 | 0 |
| Fiiller - Karma | 1 | 0 | 0 | 0 |
| Cümlelerin Öğeleri - Karma | 1 | 1 | 0 | 100 |
| Düşünceyi Geliştirme Yolları | 1 | 1 | 0 | 100 |
| Paragrafı İkiye Ayırma | 1 | 1 | 0 | 100 |
| Paragrafta Anlatım Akışını Bozan Cümle | 1 | 1 | 0 | 100 |
| Paragrafta Yardımcı Düşünceler | 9 | 6 | 2 | 67 |
| Paragrafta Ana Düşünce (Ana Fikir) | 5 | 4 | 1 | 80 |
| İki Paragrafın Karşılaştırılması | 1 | 1 | 0 | 100 |
| Paragrafta Boş Bırakılan Yerleri Tamamlama | 1 | 1 | 0 | 100 |
| Paragrafın Yorumlanması | 1 | 0 | 1 | 0 |
| Bir Paragrafa Bağlı Çoklu Sorular | 6 | 5 | 1 | 83 |

| | Soru | Doğru | Yanlış | Boş | Net | Başarı |
|----------------------|--|----------|----------|-----------|-------------|-------------|
| Matematik-1 | 30 | 9 | 1 | 20 | 8,75 | % 29 |
| Geometri | 10 | 0 | 0 | 10 | 0,00 | % 0 |
| TYT Matematik | 40 | 9 | 1 | 30 | 8,75 | % 22 |
| Cevap Anahtarı | A CDDCEBEBBCBCCBDBDCCCAACCCDEADAEBADDBCEAA | | | | | |
| Cevaplarınız | a BEB CB D CC A | | | | | |

| | S | D | Y | B% |
|---|----------|----------|----------|----------|
| Matematik-1 | 0 | 0 | 0 | 0 |
| Ardışık Sayılar | 2 | 0 | 0 | 0 |
| Rutin Olmayan Problemler | 2 | 0 | 1 | 0 |
| Asal Sayılar ve Aralarında Asal Sayılar | 1 | 0 | 0 | 0 |
| Rasyonel Sayılar | 1 | 0 | 0 | 0 |
| Tek ve Çift Sayılar | 1 | 1 | 0 | 100 |
| Sayı Basamakları | 1 | 1 | 0 | 100 |
| Birinci Dereceden Bir Bilinmeyenli Denklemler | 1 | 1 | 0 | 100 |
| Periyodik Durumlar | 1 | 0 | 0 | 0 |
| Birinci Dereceden İki Bilinmeyenli Denklemler | 2 | 1 | 0 | 50 |
| Mutlak Değer Özellikleri | 1 | 0 | 0 | 0 |
| Üslü İfadeler | 1 | 1 | 0 | 100 |
| Köklü İfadeler | 1 | 0 | 0 | 0 |
| Aralık Kavramı ve Basit Eşitsizlikler | 1 | 0 | 0 | 0 |
| Yüzde, Kar-Zarar Problemleri | 1 | 0 | 0 | 0 |
| Sayı Problemleri | 1 | 1 | 0 | 100 |
| Kesir Problemleri | 1 | 0 | 0 | 0 |
| Yaş Problemleri | 1 | 1 | 0 | 100 |
| Oran ve Orantı | 1 | 1 | 0 | 100 |
| Hareket Problemleri | 1 | 0 | 0 | 0 |
| Grafik Problemleri | 1 | 1 | 0 | 100 |

| | Soru | Doğru | Yanlış | Boş | Net | Başarı |
|------------------------|---------------------------|----------|----------|-----------|-------------|-------------|
| Tarih-1 | 5 | 4 | 1 | 0 | 3,75 | % 75 |
| Coğrafya-1 | 5 | 2 | 1 | 2 | 1,75 | % 35 |
| Felsefe | 5 | 2 | 0 | 3 | 2,00 | % 40 |
| Din Kült. ve Ahl. Bil. | 5 | 0 | 0 | 5 | 0,00 | % 0 |
| Felsefe (Seçmeli) | 5 | 0 | 0 | 5 | 0,00 | % 0 |
| TYT Sosyal | 20 | 8 | 2 | 10 | 7,50 | % 38 |
| Cevap Anahtarı | A DCEBBDCEABDCBCCDACBCEAE | | | | | |
| Cevaplarınız | eCEBB cABCD | | | | | |

| | S | D | Y | B% |
|--|----------|----------|----------|----------|
| Tarih-1 | 0 | 0 | 0 | 0 |
| Boylardan Devlete | 1 | 0 | 1 | 0 |
| Anadolu'nun İlk Fatihleri | 1 | 1 | 0 | 100 |
| 1453-1595 Yılları Arasındaki Başlıca Siyasi Gelişmeler | 1 | 1 | 0 | 100 |
| Fetih ve Fatih | 1 | 1 | 0 | 100 |
| İslam Dünyası Liderliği | 1 | 1 | 0 | 100 |
| Mudanya'dan Lozan'a | 1 | 1 | 0 | 100 |
| Türk İnkılabı ve Atatürk İnkılabı | 1 | 1 | 0 | 100 |
| Coğrafya-1 | 0 | 0 | 0 | 0 |
| Coğrafi Koordinat Sistemi / Paralel, Enlem ve Enlem Etkisi | 1 | 0 | 0 | 0 |
| Dış Kuvvetler | 1 | 0 | 0 | 0 |
| Nüfus Piramitleri | 1 | 0 | 1 | 0 |
| Bölge ve Bölge Türleri | 1 | 1 | 0 | 100 |
| Afetlerin Dağılışı ve Afetlerden Korunma Yolları | 1 | 1 | 0 | 100 |
| Felsefe | 0 | 0 | 0 | 0 |
| Felsefenin Ortaya Çıkışı | 1 | 1 | 0 | 100 |
| Bilgi Felsefesi | 1 | 1 | 0 | 100 |
| Ahlak Felsefesi | 1 | 0 | 0 | 0 |
| Siyaset Felsefesi | 1 | 0 | 0 | 0 |
| 18. Yüzyıl - 19. Yüzyıl Filozoflarının Felsefi Görüşleri | 1 | 0 | 0 | 0 |
| Din Kült. ve Ahl. Bil. | 0 | 0 | 0 | 0 |
| Bilgi ve İnanç | 1 | 0 | 0 | 0 |

| | Soru | Doğru | Yanlış | Boş | Net | Başarı |
|----------------|------------------------|----------|----------|-----------|-------------|-------------|
| Fizik | 7 | 1 | 0 | 6 | 1,00 | % 14 |
| Kimya | 7 | 0 | 1 | 6 | -0,25 | % 0 |
| Biyoloji | 6 | 0 | 2 | 4 | -0,50 | % 0 |
| TYT Fen | 20 | 1 | 3 | 16 | 0,25 | % 1 |
| Cevap Anahtarı | A CECADDCEDDCABDEBCEDA | | | | | |
| Cevaplarınız | E d dc | | | | | |

| | S | D | Y | B% |
|---|----------|----------|----------|----------|
| Fizik | 0 | 0 | 0 | 0 |
| Kütle, Hacim ve Özkütle | 1 | 0 | 0 | 0 |
| Sürtünme Kuvveti | 1 | 1 | 0 | 100 |
| Katı, Sıvı, Gaz Basıncı | 1 | 0 | 0 | 0 |
| Kaldırma Kuvveti | 1 | 0 | 0 | 0 |
| Elektrik Devreleri | 1 | 0 | 0 | 0 |
| Işık Şiddeti, Işık Akısı ve Aydınlanma | 2 | 0 | 0 | 0 |
| Kimya | 0 | 0 | 0 | 0 |
| Atomun Yapısı | 1 | 0 | 0 | 0 |
| Elementlerin Sınıflandırılması | 1 | 0 | 0 | 0 |
| KİMYASAL TÜRLER ARASI ETKİLEŞİMLER | 1 | 0 | 0 | 0 |
| Kimyasal Tepkime Denklemleri | 1 | 0 | 0 | 0 |
| Kimyanın Temel Kanunları / Katlı Oranlar Kanunu | 1 | 0 | 0 | 0 |
| Ayırma ve Safılaştırma Teknikleri | 1 | 0 | 1 | 0 |
| ASİTLER, BAZLAR VE TUZLAR | 1 | 0 | 0 | 0 |
| Biyoloji | 0 | 0 | 0 | 0 |
| Çok Alellilik | 1 | 0 | 0 | 0 |
| Organik Bileşikler | 1 | 0 | 0 | 0 |
| Ekosistemde Madde ve Enerji Akışı | 1 | 0 | 1 | 0 |
| Küçük Moleküllerin Taşınması | 1 | 0 | 1 | 0 |
| CANLILAR DÜNYASI | 1 | 0 | 0 | 0 |
| Mayoz | 1 | 0 | 0 | 0 |

TYT ULTI SERİSİ DENEME - 3 (1.OTURUM)



192,113 % 81,41

MANİSA / YUNUSEMRE
KEP AKADEMİ 12.EŞİT AĞIRLIK

12 - 12190
YAHYA KESKİN

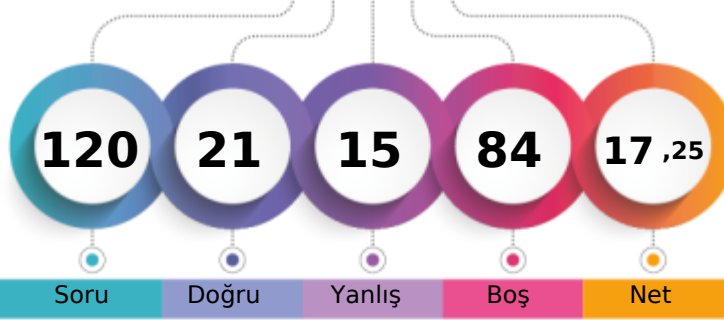

1. Öğrenci

Sizin yeriniz
(5436.)

Sonuncu Öğrenci

↑

Soru Doğru Yanlış Boş Net

Şube Kurum İlçe İl Genel

Öğrenci Sıra No 54 81 736 849 5436 % 81,41

Sınava Katılan Öğrenci Sayısı 57 85 775 898 6677

| | Soru | Doğru | Yanlış | Boş | Net | Başarı |
|-------------------|---|-----------|----------|-----------|--------------|-------------|
| TYT Türkçe | 40 | 16 | 3 | 21 | 15,25 | % 38 |
| Cevap Anahtarı | A BEDEAEEDACBEEEDCBCECCABDDABCDDBDCBDADCBCE | | | | | |
| Cevaplarınız | B DE dBCEC ABeDA CDDB Cd | | | | | |

| | S | D | Y | B% |
|--|----------|----------|----------|----------|
| Türkçe | 0 | 0 | 0 | 0 |
| Metne Sözcük Yerleştirme | 1 | 1 | 0 | 100 |
| Söz Öbeklerinde Anlam | 1 | 0 | 0 | 0 |
| Sözcükte Anlam | 2 | 2 | 0 | 100 |
| İki Cümleyi Karşılaştırma | 1 | 0 | 0 | 0 |
| Cümleyi Yorumlama ve Açıklama | 1 | 0 | 0 | 0 |
| Parçadaki Cümlelerin İçerik ve Özellikleri | 1 | 0 | 0 | 0 |
| Ses Bilgisi - Karma | 1 | 0 | 0 | 0 |
| Bitişik ve Ayrı Yazılan Kelimeler | 1 | 0 | 0 | 0 |
| Büyük Harflerin Yazılışı | 1 | 0 | 0 | 0 |
| Virgül | 1 | 0 | 0 | 0 |
| Noktalamla İşaretleri - Karma | 1 | 0 | 0 | 0 |
| Ad Söylü Sözcükler - Karma | 1 | 0 | 0 | 0 |
| Fiiller - Karma | 1 | 0 | 0 | 0 |
| Cümlelerin Öğeleri - Karma | 1 | 0 | 0 | 0 |
| Düşünceyi Geliştirme Yolları | 1 | 0 | 0 | 0 |
| Paragrafı İkiye Ayırma | 1 | 0 | 1 | 0 |
| Paragrafta Anlatım Akışını Bozan Cümle | 1 | 1 | 0 | 100 |
| Paragrafta Yardımcı Düşünceler | 9 | 6 | 1 | 67 |
| Paragrafta Ana Düşünce (Ana Fikir) | 5 | 5 | 0 | 100 |
| İki Paragrafın Karşılaştırılması | 1 | 0 | 0 | 0 |
| Paragrafta Boş Bırakılan Yerleri Tamamlama | 1 | 0 | 1 | 0 |
| Paragrafın Yorumlanması | 1 | 1 | 0 | 100 |
| Bir Paragrafa Bağlı Çoklu Sorular | 6 | 0 | 0 | 0 |

| | Soru | Doğru | Yanlış | Boş | Net | Başarı |
|----------------------|--|----------|----------|-----------|--------------|------------|
| Matematik-1 | 30 | 0 | 2 | 28 | -0,50 | % 0 |
| Geometri | 10 | 0 | 0 | 10 | 0,00 | % 0 |
| TYT Matematik | 40 | 0 | 2 | 38 | -0,50 | % 0 |
| Cevap Anahtarı | A CDDCEBEBBCBCCBDBDCCCAACCDDEADAEBADDBCEAA | | | | | |
| Cevaplarınız | e d | | | | | |

| | S | D | Y | B% |
|---|----------|----------|----------|----------|
| Matematik-1 | 0 | 0 | 0 | 0 |
| Ardışık Sayılar | 2 | 0 | 0 | 0 |
| Rutin Olmayan Problemler | 2 | 0 | 0 | 0 |
| Asal Sayılar ve Aralarında Asal Sayılar | 1 | 0 | 1 | 0 |
| Rasyonel Sayılar | 1 | 0 | 0 | 0 |
| Tek ve Çift Sayılar | 1 | 0 | 1 | 0 |
| Sayı Basamakları | 1 | 0 | 0 | 0 |
| Birinci Dereceden Bir Bilinmeyenli Denklemler | 1 | 0 | 0 | 0 |
| Periyodik Durumlar | 1 | 0 | 0 | 0 |
| Birinci Dereceden İki Bilinmeyenli Denklemler | 2 | 0 | 0 | 0 |
| Mutlak Değer Özellikleri | 1 | 0 | 0 | 0 |
| Üslü İfadeler | 1 | 0 | 0 | 0 |
| Kökü İfadeler | 1 | 0 | 0 | 0 |
| Aralık Kavramı ve Basit Eşitsizlikler | 1 | 0 | 0 | 0 |
| Yüzde, Kar-Zarar Problemleri | 1 | 0 | 0 | 0 |
| Sayı Problemleri | 1 | 0 | 0 | 0 |
| Kesir Problemleri | 1 | 0 | 0 | 0 |
| Yaş Problemleri | 1 | 0 | 0 | 0 |
| Oran ve Orantı | 1 | 0 | 0 | 0 |
| Hareket Problemleri | 1 | 0 | 0 | 0 |
| Grafik Problemleri | 1 | 0 | 0 | 0 |

| | Soru | Doğru | Yanlış | Boş | Net | Başarı |
|------------------------|-----------------------------|----------|-----------|----------|-------------|-------------|
| Tarih-1 | 5 | 1 | 4 | 0 | 0,00 | % 0 |
| Coğrafya-1 | 5 | 0 | 0 | 5 | 0,00 | % 0 |
| Felsefe | 5 | 1 | 4 | 0 | 0,00 | % 0 |
| Din Kült. ve Ahl. Bil. | 5 | 3 | 2 | 0 | 2,50 | % 50 |
| Felsefe (Seçmeli) | 5 | 0 | 0 | 5 | 0,00 | % 0 |
| TYT Sosyal | 20 | 5 | 10 | 5 | 2,50 | % 13 |
| Cevap Anahtarı | A DCEBBDCEABDCBCCDACBBCEAEB | | | | | |
| Cevaplarınız | aaceB daaaBeDAdB | | | | | |

| | S | D | Y | B% |
|--|----------|----------|----------|----------|
| Tarih-1 | 0 | 0 | 0 | 0 |
| Boylardan Devlete | 1 | 0 | 1 | 0 |
| Anadolu'nun İlk Fatihleri | 1 | 0 | 1 | 0 |
| 1453-1595 Yılları Arasındaki Başlıca Siyasi Gelişmeler | 1 | 0 | 1 | 0 |
| Fetih ve Fatih | 1 | 0 | 1 | 0 |
| İslam Dünyası Liderliği | 1 | 0 | 1 | 0 |
| Mudanya'dan Lozan'a | 1 | 0 | 1 | 0 |
| Türk İnkılabı ve Atatürk İnkılabı | 1 | 1 | 0 | 100 |
| Coğrafya-1 | 0 | 0 | 0 | 0 |
| Coğrafi Koordinat Sistemi / Paralel, Enlem ve Enlem Etkisi | 1 | 0 | 0 | 0 |
| Dış Kuvvetler | 1 | 0 | 0 | 0 |
| Nüfus Piramitleri | 1 | 0 | 0 | 0 |
| Bölge ve Bölge Türleri | 1 | 0 | 0 | 0 |
| Afetlerin Dağılışı ve Afetlerden Korunma Yolları | 1 | 0 | 0 | 0 |
| Felsefe | 0 | 0 | 0 | 0 |
| Felsefenin Ortaya Çıkışı | 1 | 0 | 1 | 0 |
| Bilgi Felsefesi | 1 | 0 | 1 | 0 |
| Ahlak Felsefesi | 1 | 0 | 1 | 0 |
| Siyaset Felsefesi | 1 | 0 | 1 | 0 |
| 18. Yüzyıl - 19. Yüzyıl Filozoflarının Felsefi Görüşleri | 1 | 1 | 0 | 100 |
| Din Kült. ve Ahl. Bil. | 0 | 0 | 0 | 0 |
| Bilgi ve İnanç | 1 | 0 | 1 | 0 |

| | Soru | Doğru | Yanlış | Boş | Net | Başarı |
|----------------|------------------------|----------|----------|-----------|-------------|------------|
| TYT Fen | 20 | 0 | 0 | 20 | 0,00 | % 0 |
| Cevap Anahtarı | A CECADDCEDDCABDEBCEDA | | | | | |
| Cevaplarınız | | | | | | |

| | S | D | Y | B% |
|---|----------|----------|----------|----------|
| Fizik | 0 | 0 | 0 | 0 |
| Kütle, Hacim ve Özkütle | 1 | 0 | 0 | 0 |
| Sürtünme Kuvveti | 1 | 0 | 0 | 0 |
| Katı, Sıvı, Gaz Basıncı | 1 | 0 | 0 | 0 |
| Kaldırma Kuvveti | 1 | 0 | 0 | 0 |
| Elektrik Devreleri | 1 | 0 | 0 | 0 |
| Işık Şiddeti, Işık Akısı ve Aydınlanma | 2 | 0 | 0 | 0 |
| Kimya | 0 | 0 | 0 | 0 |
| Atomun Yapısı | 1 | 0 | 0 | 0 |
| Elementlerin Sınıflandırılması | 1 | 0 | 0 | 0 |
| KİMYASAL TÜRLER ARASI ETKİLEŞİMLER | 1 | 0 | 0 | 0 |
| Kimyasal Tepkime Denklemleri | 1 | 0 | 0 | 0 |
| Kimyanın Temel Kanunları / Katlı Oranlar Kanunu | 1 | 0 | 0 | 0 |
| Ayırma ve Safılaştırma Teknikleri | 1 | 0 | 0 | 0 |
| ASİTLER, BAZLAR VE TUZLAR | 1 | 0 | 0 | 0 |
| Biyoloji | 0 | 0 | 0 | 0 |
| Çok Alellilik | 1 | 0 | 0 | 0 |
| Organik Bileşikler | 1 | 0 | 0 | 0 |
| Ekosistemde Madde ve Enerji Akışı | 1 | 0 | 0 | 0 |
| Küçük Moleküllerin Taşınması | 1 | 0 | 0 | 0 |
| CANLILAR DÜNYASI | 1 | 0 | 0 | 0 |
| Mayoz | 1 | 0 | 0 | 0 |

TYT ULTI SERİSİ DENEME - 3 (1.OTURUM)



293,805 % 35,52

MANİSA / YUNUSEMRE
KEP AKADEMİ 12.EŞİT AĞIRLIK

12 - 12226
YAKUP AYKAÇ

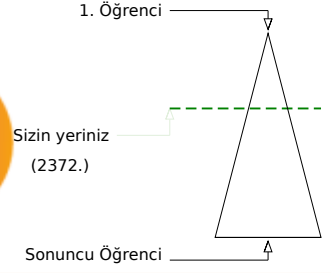
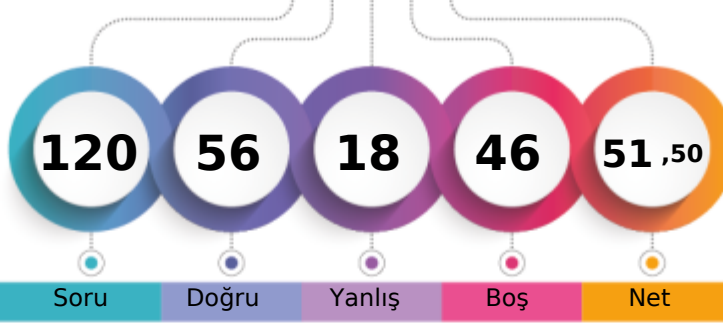

Soru Doğru Yanlış Boş Net

| | Şube | Kurum | İlçe | İl | Genel |
|-------------------------------|------|-------|------|-----|--------------|
| Öğrenci Sıra No | 21 | 31 | 464 | 501 | 2372 % 35,52 |
| Sınava Katılan Öğrenci Sayısı | 57 | 85 | 775 | 898 | 6677 |

| | Soru | Doğru | Yanlış | Boş | Net | Başarı |
|-------------------|---|-----------|----------|----------|--------------|-------------|
| TYT Türkçe | 40 | 31 | 6 | 3 | 29,50 | % 74 |
| Cevap Anahtarı | A BEDEAEEDACBEEEDCBCECCABDDABCDDBDCBDADCB | | | | | |
| Cevaplarınız | BEbEA Ee CBE dDCBCECCABDDABCDcBDeBDAaCBE | | | | | |

| | S | D | Y | B% |
|--|----------|----------|----------|----------|
| Türkçe | 0 | 0 | 0 | 0 |
| Metne Sözcük Yerleştirme | 1 | 1 | 0 | 100 |
| Söz Öbeklerinde Anlam | 1 | 1 | 0 | 100 |
| Sözcükte Anlam | 2 | 1 | 1 | 50 |
| İki Cümleyi Karşılaştırma | 1 | 1 | 0 | 100 |
| Cümleyi Yorumlama ve Açıklama | 1 | 0 | 0 | 0 |
| Parçadaki Cümlelerin İçerik ve Özellikleri | 1 | 1 | 0 | 100 |
| Ses Bilgisi - Karma | 1 | 0 | 1 | 0 |
| Bitişik ve Ayrı Yazılan Kelimeler | 1 | 0 | 0 | 0 |
| Büyük Harflerin Yazılışı | 1 | 1 | 0 | 100 |
| Virgül | 1 | 1 | 0 | 100 |
| Noktalama İşaretleri - Karma | 1 | 1 | 0 | 100 |
| Ad Söylü Sözcükler - Karma | 1 | 0 | 0 | 0 |
| Fiiller - Karma | 1 | 0 | 0 | 0 |
| Cümlelerin Öğeleri - Karma | 1 | 0 | 1 | 0 |
| Düşünceyi Geliştirme Yolları | 1 | 1 | 0 | 100 |
| Paragraf İkiye Ayırma | 1 | 1 | 0 | 100 |
| Paragrafta Anlatım Akışını Bozan Cümle | 1 | 1 | 0 | 100 |
| Paragrafta Yardımcı Düşünceler | 9 | 8 | 1 | 89 |
| Paragrafta Ana Düşünce (Ana Fikir) | 5 | 4 | 1 | 80 |
| İki Paragrafın Karşılaştırılması | 1 | 1 | 0 | 100 |
| Paragrafta Boş Bırakılan Yerleri Tamamlama | 1 | 1 | 0 | 100 |
| Paragrafın Yorumlanması | 1 | 1 | 0 | 100 |
| Bir Paragrafa Bağlı Çoklu Sorular | 6 | 5 | 1 | 83 |

| | Soru | Doğru | Yanlış | Boş | Net | Başarı |
|----------------------|---|----------|----------|-----------|-------------|-------------|
| Matematik-1 | 30 | 7 | 2 | 21 | 6,50 | % 22 |
| Geometri | 10 | 0 | 0 | 10 | 0,00 | % 0 |
| TYT Matematik | 40 | 7 | 2 | 31 | 6,50 | % 16 |
| Cevap Anahtarı | A CDDCEBEBBCBCCBDBDCCCAACCCDEADAEBADBCEAA | | | | | |
| Cevaplarınız | CD C c C D C a E | | | | | |

| | S | D | Y | B% |
|---|----------|----------|----------|----------|
| Matematik-1 | 0 | 0 | 0 | 0 |
| Ardışık Sayılar | 2 | 1 | 0 | 50 |
| Rutin Olmayan Problemler | 2 | 1 | 0 | 50 |
| Asal Sayılar ve Aralarında Asal Sayılar | 1 | 1 | 0 | 100 |
| Rasyonel Sayılar | 1 | 0 | 0 | 0 |
| Tek ve Çift Sayılar | 1 | 0 | 1 | 0 |
| Sayı Basamakları | 1 | 0 | 0 | 0 |
| Birinci Dereceden Bir Bilinmeyenli Denklemler | 1 | 0 | 0 | 0 |
| Periyodik Durumlar | 1 | 0 | 0 | 0 |
| Birinci Dereceden İki Bilinmeyenli Denklemler | 2 | 1 | 0 | 50 |
| Mutlak Değer Özellikleri | 1 | 0 | 0 | 0 |
| Üslü İfadeler | 1 | 0 | 0 | 0 |
| Köklü İfadeler | 1 | 0 | 0 | 0 |
| Aralık Kavramı ve Basit Eşitsizlikler | 1 | 0 | 0 | 0 |
| Yüzde, Kar-Zarar Problemleri | 1 | 0 | 0 | 0 |
| Sayı Problemleri | 1 | 1 | 0 | 100 |
| Kesir Problemleri | 1 | 0 | 0 | 0 |
| Yaş Problemleri | 1 | 1 | 0 | 100 |
| Oran ve Orantı | 1 | 0 | 0 | 0 |
| Hareket Problemleri | 1 | 0 | 0 | 0 |
| Grafik Problemleri | 1 | 0 | 0 | 0 |

| | Soru | Doğru | Yanlış | Boş | Net | Başarı |
|------------------------|----------------------------|-----------|----------|----------|--------------|-------------|
| Tarih-1 | 5 | 2 | 3 | 0 | 1,25 | % 25 |
| Coğrafya-1 | 5 | 3 | 1 | 1 | 2,75 | % 55 |
| Felsefe | 5 | 4 | 1 | 0 | 3,75 | % 75 |
| Din Kült. ve Ahl. Bil. | 5 | 5 | 0 | 0 | 5,00 | % 100 |
| Felsefe (Seçmeli) | 5 | 0 | 0 | 5 | 0,00 | % 0 |
| TYT Sosyal | 20 | 14 | 5 | 1 | 12,75 | % 64 |
| Cevap Anahtarı | A DCEBBDCEABDCBCCDACBCEAEB | | | | | |
| Cevaplarınız | DedBc CcABCDbBCCDACB | | | | | |

| | S | D | Y | B% |
|--|----------|----------|----------|----------|
| Tarih-1 | 0 | 0 | 0 | 0 |
| Boylardan Devlete | 1 | 1 | 0 | 100 |
| Anadolu'nun İlk Fatihleri | 1 | 0 | 1 | 0 |
| 1453-1595 Yılları Arasındaki Başlıca Siyasi Gelişmeler | 1 | 0 | 1 | 0 |
| Fetih ve Fatih | 1 | 0 | 1 | 0 |
| İslam Dünyası Liderliği | 1 | 0 | 1 | 0 |
| Mudanya'dan Lozan'a | 1 | 1 | 0 | 100 |
| Türk İnkılabı ve Atatürk İnkılabı | 1 | 0 | 1 | 0 |
| Coğrafya-1 | 0 | 0 | 0 | 0 |
| Coğrafi Koordinat Sistemi / Paralel, Enlem ve Enlem Etkisi | 1 | 0 | 0 | 0 |
| Dış Kuvvetler | 1 | 1 | 0 | 100 |
| Nüfus Piramitleri | 1 | 0 | 1 | 0 |
| Bölge ve Bölge Türleri | 1 | 1 | 0 | 100 |
| Afetlerin Dağılışı ve Afetlerden Korunma Yolları | 1 | 1 | 0 | 100 |
| Felsefe | 0 | 0 | 0 | 0 |
| Felsefenin Ortaya Çıkışı | 1 | 1 | 0 | 100 |
| Bilgi Felsefesi | 1 | 1 | 0 | 100 |
| Ahlak Felsefesi | 1 | 0 | 1 | 0 |
| Siyaset Felsefesi | 1 | 1 | 0 | 100 |
| 18. Yüzyıl - 19. Yüzyıl Filozoflarının Felsefi Görüşleri | 1 | 1 | 0 | 100 |
| Din Kült. ve Ahl. Bil. | 0 | 0 | 0 | 0 |
| Bilgi ve İnanç | 1 | 1 | 0 | 100 |

| | Soru | Doğru | Yanlış | Boş | Net | Başarı |
|----------------|-------------------------|----------|----------|-----------|-------------|-------------|
| Fizik | 7 | 2 | 1 | 4 | 1,75 | % 25 |
| Kimya | 7 | 1 | 1 | 5 | 0,75 | % 11 |
| Biyoloji | 6 | 1 | 3 | 2 | 0,25 | % 4 |
| TYT Fen | 20 | 4 | 5 | 11 | 2,75 | % 14 |
| Cevap Anahtarı | A CECADDCEDDCABDEBCEDEA | | | | | |
| Cevaplarınız | bCA D e aEcc | | | | | |

| | S | D | Y | B% |
|---|----------|----------|----------|----------|
| Fizik | 0 | 0 | 0 | 0 |
| Kütle, Hacim ve Özkütle | 1 | 0 | 0 | 0 |
| Sürtünme Kuvveti | 1 | 0 | 1 | 0 |
| Katı, Sıvı, Gaz Basıncı | 1 | 1 | 0 | 100 |
| Kaldırma Kuvveti | 1 | 1 | 0 | 100 |
| Elektrik Devreleri | 1 | 0 | 0 | 0 |
| Işık Şiddeti, Işık Akısı ve Aydınlanma | 2 | 0 | 0 | 0 |
| Kimya | 0 | 0 | 0 | 0 |
| Atomun Yapısı | 1 | 0 | 0 | 0 |
| Elementlerin Sınıflandırılması | 1 | 1 | 0 | 100 |
| KİMYASAL TÜRLER ARASI ETKİLEŞİMLER | 1 | 0 | 0 | 0 |
| Kimyasal Tepkime Denklemleri | 1 | 0 | 0 | 0 |
| Kimyanın Temel Kanunları / Katlı Oranlar Kanunu | 1 | 0 | 0 | 0 |
| Ayırma ve Safılaştırma Teknikleri | 1 | 0 | 1 | 0 |
| ASİTLER, BAZLAR VE TUZLAR | 1 | 0 | 0 | 0 |
| Biyoloji | 0 | 0 | 0 | 0 |
| Çok Alellilik | 1 | 0 | 0 | 0 |
| Organik Bileşikler | 1 | 0 | 0 | 0 |
| Ekosistemde Madde ve Enerji Akışı | 1 | 0 | 1 | 0 |
| Küçük Moleküllerin Taşınması | 1 | 1 | 0 | 100 |
| CANLILAR DÜNYASI | 1 | 0 | 1 | 0 |
| Mayoz | 1 | 0 | 1 | 0 |

TYT ULTI SERİSİ DENEME - 3 (1.OTURUM)

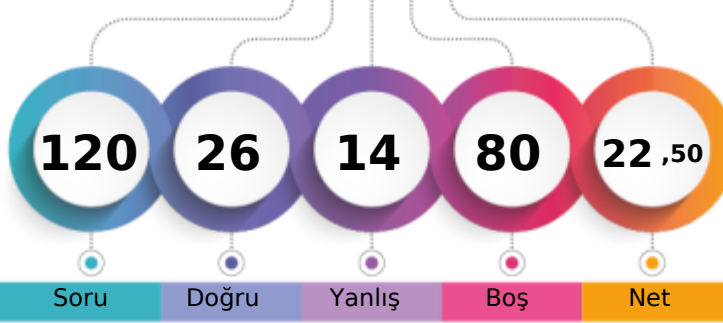

207,968 % 75,83

MANİSA / YUNUSEMRE
KEP AKADEMİ 12.EŞİT AĞIRLIK12 - 12350
YUDUM DAŞ

1. Öğrenci

Sizin yeriniz
(5063.)

Sonuncu Öğrenci

Soru Doğru Yanlış Boş Net

Şube Kurum İlçe İl Genel

Öğrenci Sıra No 48 73 709 812 5063 % 75,83

Sınava Katılan Öğrenci Sayısı 57 85 775 898 6677

| | | Soru | Doğru | Yanlış | Boş | Net | Başarı |
|-------------------|---|--|-------|--------|-----|-------|--------|
| TYT Türkçe | | 40 | 17 | 7 | 16 | 15,25 | % 38 |
| Cevap Anahtarı | B | DEBEEEABEEEDACCECCABDDABCDBDCBDCBADCEB | | | | | |
| Cevaplarınız | | EBEEE Bd eCaCCaBa ABC De CB c c | | | | | |

| | S | D | Y | B% |
|--|---|---|---|-----|
| Türkçe | 0 | 0 | 0 | 0 |
| Metne Sözcük Yerleştirme | 1 | 1 | 0 | 100 |
| Söz Öbeklerinde Anlam | 1 | 1 | 0 | 100 |
| Sözcükte Anlam | 2 | 1 | 0 | 50 |
| İki Cümleyi Karşılaştırma | 1 | 0 | 0 | 0 |
| Cümleyi Yorumlama ve Açıklama | 1 | 1 | 0 | 100 |
| Parçadaki Cümlelerin İçerik ve Özellikleri | 1 | 1 | 0 | 100 |
| Ses Bilgisi - Karma | 1 | 0 | 0 | 0 |
| Bitişik ve Ayrı Yazılan Kelimeler | 1 | 0 | 0 | 0 |
| Büyük Harflerin Yazılışı | 1 | 0 | 1 | 0 |
| Virgül | 1 | 1 | 0 | 100 |
| Noktalamaya İşaretleri - Karma | 1 | 0 | 1 | 0 |
| Ad Söylü Sözcükler - Karma | 1 | 0 | 0 | 0 |
| Fiiller - Karma | 1 | 0 | 0 | 0 |
| Cümlelerin Öğeleri - Karma | 1 | 0 | 0 | 0 |
| Düşünceyi Geliştirme Yolları | 1 | 0 | 0 | 0 |
| Paragrafı İkiye Ayırma | 1 | 1 | 0 | 100 |
| Paragrafta Anlatım Akışını Bozan Cümle | 1 | 1 | 0 | 100 |
| Paragrafta Yardımcı Düşünceler | 9 | 4 | 1 | 44 |
| Paragrafta Ana Düşünce (Ana Fikir) | 5 | 4 | 0 | 80 |
| İki Paragrafın Karşılaştırılması | 1 | 1 | 0 | 100 |
| Paragrafta Boş Bırakılan Yerleri Tamamlama | 1 | 0 | 1 | 0 |
| Paragrafın Yorumlanması | 1 | 0 | 1 | 0 |
| Bir Paragrafa Bağlı Çoklu Sorular | 6 | 0 | 2 | 0 |

| | | Soru | Doğru | Yanlış | Boş | Net | Başarı |
|------------------------|---|--------------------------|-------|--------|-----|------|--------|
| Tarih-1 | | 5 | 2 | 1 | 2 | 1,75 | % 35 |
| Coğrafya-1 | | 5 | 1 | 1 | 3 | 0,75 | % 15 |
| Felsefe | | 5 | 2 | 1 | 2 | 1,75 | % 35 |
| Din Kült. ve Ahl. Bil. | | 5 | 1 | 0 | 4 | 1,00 | % 20 |
| Felsefe (Seçmeli) | | 5 | 0 | 0 | 5 | 0,00 | % 0 |
| TYT Sosyal | | 20 | 6 | 3 | 11 | 5,25 | % 26 |
| Cevap Anahtarı | B | BBDCEABCDEBBCCBCCDAEBBCA | | | | | |
| Cevaplarınız | | BD bA c B De B | | | | | |

| | S | D | Y | B% |
|--|---|---|---|-----|
| Tarih-1 | 0 | 0 | 0 | 0 |
| Boylardan Devlete | 1 | 1 | 0 | 100 |
| Anadolu'nun İlk Fatihleri | 1 | 0 | 0 | 0 |
| 1453-1595 Yılları Arasındaki Başlıca Siyasi Gelişmeler | 1 | 0 | 1 | 0 |
| Feth ve Fatih | 1 | 0 | 1 | 0 |
| İslam Dünyası Liderliği | 1 | 0 | 1 | 0 |
| Mudanya'dan Lozan'a | 1 | 0 | 0 | 0 |
| Türk İnkılabı ve Atatürk İnkılabı | 1 | 1 | 0 | 100 |
| Coğrafya-1 | 0 | 0 | 0 | 0 |
| Coğrafi Koordinat Sistemi / Paralel, Enlem ve Enlem Etkisi | 1 | 0 | 0 | 0 |
| Dış Kuvvetler | 1 | 0 | 0 | 0 |
| Nüfus Piramitleri | 1 | 0 | 1 | 0 |
| Bölge ve Bölge Türleri | 1 | 1 | 0 | 100 |
| Afetlerin Dağılışı ve Afetlerden Korunma Yolları | 1 | 0 | 0 | 0 |
| Felsefe | 0 | 0 | 0 | 0 |
| Felsefenin Ortaya Çıkışı | 1 | 0 | 0 | 0 |
| Bilgi Felsefesi | 1 | 1 | 0 | 100 |
| Ahlak Felsefesi | 1 | 0 | 1 | 0 |
| Siyaset Felsefesi | 1 | 0 | 0 | 0 |
| 18. Yüzyıl - 19. Yüzyıl Filozoflarının Felsefi Görüşleri | 1 | 1 | 0 | 100 |
| Din Kült. ve Ahl. Bil. | 0 | 0 | 0 | 0 |
| Bilgi ve İnanç | 1 | 0 | 0 | 0 |

| | | Soru | Doğru | Yanlış | Boş | Net | Başarı |
|----------------------|---|---|-------|--------|-----|------|--------|
| Matematik-1 | | 30 | 3 | 4 | 23 | 2,00 | % 7 |
| Geometri | | 10 | 0 | 0 | 10 | 0,00 | % 0 |
| TYT Matematik | | 40 | 3 | 4 | 33 | 2,00 | % 5 |
| Cevap Anahtarı | B | CEBEBCCDDCCBDCBCCCAACCCDEADBCBADBCEAAAE | | | | | |
| Cevaplarınız | | ca C dDCa | | | | | |

| | S | D | Y | B% |
|---|---|---|---|-----|
| Matematik-1 | 0 | 0 | 0 | 0 |
| Ardışık Sayılar | 2 | 0 | 0 | 0 |
| Rutin Olmayan Problemler | 2 | 0 | 0 | 0 |
| Asal Sayılar ve Aralarında Asal Sayılar | 1 | 0 | 0 | 0 |
| Rasyonel Sayılar | 1 | 0 | 0 | 0 |
| Tek ve Çift Sayılar | 1 | 0 | 1 | 0 |
| Sayı Basamakları | 1 | 0 | 1 | 0 |
| Birinci Dereceden Bir Bilinmeyenli Denklemler | 1 | 0 | 0 | 0 |
| Periyodik Durumlar | 1 | 0 | 0 | 0 |
| Birinci Dereceden İki Bilinmeyenli Denklemler | 2 | 1 | 0 | 50 |
| Mutlak Değer Özellikleri | 1 | 0 | 0 | 0 |
| Üslü İfadeler | 1 | 0 | 0 | 0 |
| Köklü İfadeler | 1 | 0 | 0 | 0 |
| Aralık Kavramı ve Basit Eşitsizlikler | 1 | 0 | 0 | 0 |
| Yüzde, Kar-Zarar Problemleri | 1 | 0 | 1 | 0 |
| Sayı Problemleri | 1 | 1 | 0 | 100 |
| Kesir Problemleri | 1 | 1 | 0 | 100 |
| Yaş Problemleri | 1 | 0 | 1 | 0 |
| Oran ve Orantı | 1 | 0 | 0 | 0 |
| Hareket Problemleri | 1 | 0 | 0 | 0 |
| Grafik Problemleri | 1 | 0 | 0 | 0 |

| | | Soru | Doğru | Yanlış | Boş | Net | Başarı |
|----------------|---|-----------------------|-------|--------|-----|------|--------|
| TYT Fen | | 20 | 0 | 0 | 20 | 0,00 | % 0 |
| Cevap Anahtarı | B | ADDCCCECCABDEDEDEAEBC | | | | | |
| Cevaplarınız | | | | | | | |

| | S | D | Y | B% |
|---|---|---|---|----|
| Fizik | 0 | 0 | 0 | 0 |
| Kütle, Hacim ve Özkütle | 1 | 0 | 0 | 0 |
| Sürtünme Kuvveti | 1 | 0 | 0 | 0 |
| Katı, Sıvı, Gaz Basıncı | 1 | 0 | 0 | 0 |
| Kaldırma Kuvveti | 1 | 0 | 0 | 0 |
| Elektrik Devreleri | 1 | 0 | 0 | 0 |
| Işık Şiddeti, Işık Akısı ve Aydınlanma | 2 | 0 | 0 | 0 |
| Kimya | 0 | 0 | 0 | 0 |
| Atomun Yapısı | 1 | 0 | 0 | 0 |
| Elementlerin Sınıflandırılması | 1 | 0 | 0 | 0 |
| KİMYASAL TÜRLER ARASI ETKİLEŞİMLER | 1 | 0 | 0 | 0 |
| Kimyasal Tepkime Denklemleri | 1 | 0 | 0 | 0 |
| Kimyanın Temel Kanunları / Katlı Oranlar Kanunu | 1 | 0 | 0 | 0 |
| Ayırma ve Saffaştırma Teknikleri | 1 | 0 | 0 | 0 |
| ASİTLER, BAZLAR VE TUZLAR | 1 | 0 | 0 | 0 |
| Biyoloji | 0 | 0 | 0 | 0 |
| Çok Alellilik | 1 | 0 | 0 | 0 |
| Organik Bileşikler | 1 | 0 | 0 | 0 |
| Ekosistemde Madde ve Enerji Akışı | 1 | 0 | 0 | 0 |
| Küçük Moleküllerin Taşınması | 1 | 0 | 0 | 0 |
| CANLILAR DÜNYASI | 1 | 0 | 0 | 0 |
| Mayoz | 1 | 0 | 0 | 0 |

TYT ULTI SERİSİ DENEME - 3 (1.OTURUM)

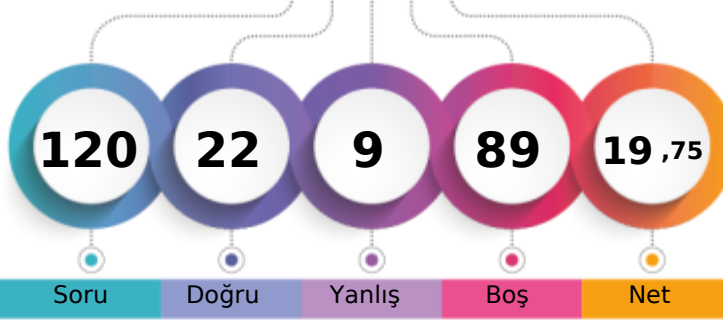

199,078 % 79,32

MANİSA / YUNUSEMRE
KEP AKADEMİ 12.EŞİT AĞIRLIK12 - 12261
ZEHRA BETÜL ŞAHİN

1. Öğrenci

Sizin yeriniz
(5296.)

Sonuncu Öğrenci

Soru Doğru Yanlış Boş Net

Şube Kurum İlçe İl Genel

Öğrenci Sıra No 50 76 726 833 5296 % 79,32

Sınava Katılan Öğrenci Sayısı 57 85 775 898 6677

| | | Soru | Doğru | Yanlış | Boş | Net | Başarı |
|-------------------|---|---|-------|--------|-----|-------|--------|
| TYT Türkçe | | 40 | 22 | 9 | 9 | 19,75 | % 49 |
| Cevap Anahtarı | A | BEDEAEEDACBEEEDCBCECCABDDABCDDBDCBDADCBCE | | | | | |
| Cevaplarınız | | BEbc EE Ced DCBdECCABDDABC DBae beDC | | | | | |

| | S | D | Y | B% |
|--|---|---|---|-----|
| Türkçe | 0 | 0 | 0 | 0 |
| Metne Sözcük Yerleştirme | 1 | 1 | 0 | 100 |
| Söz Öbeklerinde Anlam | 1 | 1 | 0 | 100 |
| Sözcükte Anlam | 2 | 0 | 2 | 0 |
| İki Cümleyi Karşılaştırma | 1 | 0 | 0 | 0 |
| Cümleyi Yorumlama ve Açıklama | 1 | 1 | 0 | 100 |
| Parçadaki Cümlelerin İçerik ve Özellikleri | 1 | 1 | 0 | 100 |
| Ses Bilgisi - Karma | 1 | 0 | 0 | 0 |
| Bitişik ve Ayrı Yazılan Kelimeler | 1 | 0 | 0 | 0 |
| Büyük Harflerin Yazılışı | 1 | 1 | 0 | 100 |
| Virgül | 1 | 0 | 1 | 0 |
| Noktalama İşaretleri - Karma | 1 | 0 | 1 | 0 |
| Ad Söylü Sözcükler - Karma | 1 | 0 | 0 | 0 |
| Fiiller - Karma | 1 | 0 | 0 | 0 |
| Cümlelerin Öğeleri - Karma | 1 | 0 | 0 | 0 |
| Düşünceyi Geliştirme Yolları | 1 | 1 | 0 | 100 |
| Paragrafı İkiye Ayırma | 1 | 1 | 0 | 100 |
| Paragrafta Anlatım Akışını Bozan Cümle | 1 | 1 | 0 | 100 |
| Paragrafta Yardımcı Düşünceler | 9 | 4 | 3 | 44 |
| Paragrafta Ana Düşünce (Ana Fikir) | 5 | 5 | 0 | 100 |
| İki Paragrafın Karşılaştırılması | 1 | 1 | 0 | 100 |
| Paragrafta Boş Bırakılan Yerleri Tamamlama | 1 | 1 | 0 | 100 |
| Paragrafın Yorumlanması | 1 | 1 | 0 | 100 |
| Bir Paragrafa Bağlı Çoklu Sorular | 6 | 2 | 2 | 33 |

| | | Soru | Doğru | Yanlış | Boş | Net | Başarı |
|----------------------|---|---|-------|--------|-----|------|--------|
| TYT Matematik | | 40 | 0 | 0 | 40 | 0,00 | % 0 |
| Cevap Anahtarı | A | CDDCEBEBBCCBCCBCBDCCCAACCCDEADAEBADBCCEAA | | | | | |
| Cevaplarınız | | | | | | | |

| | S | D | Y | B% |
|---|---|---|---|----|
| Matematik-1 | 0 | 0 | 0 | 0 |
| Ardışık Sayılar | 2 | 0 | 0 | 0 |
| Rutin Olmayan Problemler | 2 | 0 | 0 | 0 |
| Asal Sayılar ve Aralarında Asal Sayılar | 1 | 0 | 0 | 0 |
| Rasyonel Sayılar | 1 | 0 | 0 | 0 |
| Tek ve Çift Sayılar | 1 | 0 | 0 | 0 |
| Sayı Basamakları | 1 | 0 | 0 | 0 |
| Birinci Dereceden Bir Bilinmeyenli Denklemler | 1 | 0 | 0 | 0 |
| Periyodik Durumlar | 1 | 0 | 0 | 0 |
| Birinci Dereceden İki Bilinmeyenli Denklemler | 2 | 0 | 0 | 0 |
| Mutlak Değer Özellikleri | 1 | 0 | 0 | 0 |
| Üslü İfadeler | 1 | 0 | 0 | 0 |
| Kökü İfadeler | 1 | 0 | 0 | 0 |
| Aralık Kavramı ve Basit Eşitsizlikler | 1 | 0 | 0 | 0 |
| Yüzde, Kar-Zarar Problemleri | 1 | 0 | 0 | 0 |
| Sayı Problemleri | 1 | 0 | 0 | 0 |
| Kesir Problemleri | 1 | 0 | 0 | 0 |
| Yaş Problemleri | 1 | 0 | 0 | 0 |
| Oran ve Orantı | 1 | 0 | 0 | 0 |
| Hareket Problemleri | 1 | 0 | 0 | 0 |
| Grafik Problemleri | 1 | 0 | 0 | 0 |
| Küme Kavramı ve Kümelerde İşlemler | 1 | 0 | 0 | 0 |
| Koşullu Önerme ve İki Yönlü Koşullu Önerme | 1 | 0 | 0 | 0 |
| Fonksiyonlarda Bileşke İşlemi | 1 | 0 | 0 | 0 |
| Polinomlarda Bölme İşlemi ve Bölme İşleminde Kalanı Bulma | 1 | 0 | 0 | 0 |

| | | Soru | Doğru | Yanlış | Boş | Net | Başarı |
|-------------------|---|-----------------------------|-------|--------|-----|------|--------|
| TYT Sosyal | | 20 | 0 | 0 | 20 | 0,00 | % 0 |
| Cevap Anahtarı | A | DCEBBDCEABCDCEBCCDACBBCEAEB | | | | | |
| Cevaplarınız | | | | | | | |

| | S | D | Y | B% |
|--|---|---|---|----|
| Tarih-1 | 0 | 0 | 0 | 0 |
| Boylardan Devlete | 1 | 0 | 0 | 0 |
| Anadolu'nun İlk Fatihleri | 1 | 0 | 0 | 0 |
| 1453-1595 Yılları Arasındaki Başlıca Siyasi Gelişmeler | 1 | 0 | 0 | 0 |
| Fetih ve Fatih | 1 | 0 | 0 | 0 |
| İslam Dünyası Liderliği | 1 | 0 | 0 | 0 |
| Mudanya'dan Lozan'a | 1 | 0 | 0 | 0 |
| Türk İnkılabı ve Atatürk İlkeleri | 1 | 0 | 0 | 0 |
| Coğrafya-1 | 0 | 0 | 0 | 0 |
| Coğrafi Koordinat Sistemi / Paralel, Enlem ve Enlem Etkisi | 1 | 0 | 0 | 0 |
| Dış Kuvvetler | 1 | 0 | 0 | 0 |
| Nüfus Piramitleri | 1 | 0 | 0 | 0 |
| Bölge ve Bölge Türleri | 1 | 0 | 0 | 0 |
| Afetlerin Dağılışı ve Afetlerden Korunma Yolları | 1 | 0 | 0 | 0 |
| Felsefe | 0 | 0 | 0 | 0 |
| Felsefenin Ortaya Çıkışı | 1 | 0 | 0 | 0 |
| Bilgi Felsefesi | 1 | 0 | 0 | 0 |
| Ahlak Felsefesi | 1 | 0 | 0 | 0 |
| Siyaset Felsefesi | 1 | 0 | 0 | 0 |
| 18. Yüzyıl - 19. Yüzyıl Filozoflarının Felsefi Görüşleri | 1 | 0 | 0 | 0 |
| Din Kült. ve Ahi. Bil. | 0 | 0 | 0 | 0 |
| Bilgi ve İnanç | 1 | 0 | 0 | 0 |
| Allah İnsan İlişkisi | 2 | 0 | 0 | 0 |
| Din ve İslam | 1 | 0 | 0 | 0 |
| İslam ve İbadet | 1 | 0 | 0 | 0 |
| Felsefe (Seçmeli) | 0 | 0 | 0 | 0 |
| Felsefenin Anlamı | 1 | 0 | 0 | 0 |
| Düşünme ve Akıl Yürütmenin Temel Kavramları | 1 | 0 | 0 | 0 |
| Varlık Felsefesi | 1 | 0 | 0 | 0 |
| Din Felsefesi | 1 | 0 | 0 | 0 |
| Sanat Felsefesi | 1 | 0 | 0 | 0 |

| | | Soru | Doğru | Yanlış | Boş | Net | Başarı |
|----------------|---|----------------------|-------|--------|-----|------|--------|
| TYT Fen | | 20 | 0 | 0 | 20 | 0,00 | % 0 |
| Cevap Anahtarı | A | CECADDCEDDCABDEBCEDA | | | | | |
| Cevaplarınız | | | | | | | |

| | S | D | Y | B% |
|---|---|---|---|----|
| Fizik | 0 | 0 | 0 | 0 |
| Kütle, Hacim ve Özkütle | 1 | 0 | 0 | 0 |
| Sürtünme Kuvveti | 1 | 0 | 0 | 0 |
| Katı, Sıvı, Gaz Basıncı | 1 | 0 | 0 | 0 |
| Kaldırma Kuvveti | 1 | 0 | 0 | 0 |
| Elektrik Devreleri | 1 | 0 | 0 | 0 |
| Işık Şiddeti, Işık Akısı ve Aydınlanma | 2 | 0 | 0 | 0 |
| Kimya | 0 | 0 | 0 | 0 |
| Atomun Yapısı | 1 | 0 | 0 | 0 |
| Elementlerin Sınıflandırılması | 1 | 0 | 0 | 0 |
| KİMYASAL TÜRLER ARASI ETKİLEŞİMLER | 1 | 0 | 0 | 0 |
| Kimyasal Tepkime Denklemleri | 1 | 0 | 0 | 0 |
| Kimyanın Temel Kanunları / Katlı Oranlar Kanunu | 1 | 0 | 0 | 0 |
| Ayırma ve Safılaştırma Teknikleri | 1 | 0 | 0 | 0 |
| ASİTLER, BAZLAR VE TUZLAR | 1 | 0 | 0 | 0 |
| Biyoloji | 0 | 0 | 0 | 0 |
| Çok Alellilik | 1 | 0 | 0 | 0 |
| Organik Bileşikler | 1 | 0 | 0 | 0 |
| Ekosistemde Madde ve Enerji Akışı | 1 | 0 | 0 | 0 |
| Küçük Moleküllerin Taşınması | 1 | 0 | 0 | 0 |
| CANLILAR DÜNYASI | 1 | 0 | 0 | 0 |
| Mayoz | 1 | 0 | 0 | 0 |

TYT ULTI SERİSİ DENEME - 3 (1.OTURUM)



260,413 % 51,15

MANİSA / YUNUSEMRE
KEP AKADEMİ 12.EŞİT AĞIRLIK

12 - 0
ZÜMRA BAĞÇECİKLİ

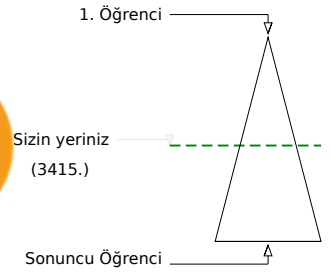
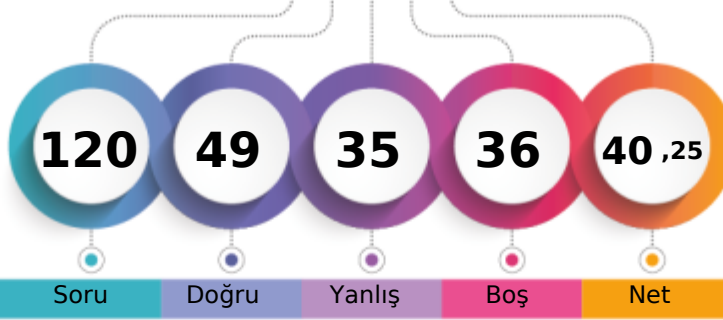

Soru Doğru Yanlış Boş Net

| | Şube | Kurum | İlçe | İl | Genel |
|-------------------------------|------|-------|------|-----|--------------|
| Öğrenci Sıra No | 33 | 48 | 569 | 630 | 3415 % 51,15 |
| Sınava Katılan Öğrenci Sayısı | 57 | 85 | 775 | 898 | 6677 |

| | Soru | Doğru | Yanlış | Boş | Net | Başarı |
|-------------------|-----------|--|-----------|----------|--------------|-------------|
| TYT Türkçe | 40 | 27 | 11 | 2 | 24,25 | % 61 |
| Cevap Anahtarı | B | DEBEEAEABEEEDACCECCABDDABCDDBDCBDCBADCEB | | | | |
| Cevaplarınız | | DEBEEEAadbEDAeEbCABDcABCDDBaCBDCBea | Ed | | | |

| | S | D | Y | B% |
|--|----------|----------|----------|----------|
| Türkçe | 0 | 0 | 0 | 0 |
| Metne Sözcük Yerleştirme | 1 | 1 | 0 | 100 |
| Söz Öbeklerinde Anlam | 1 | 1 | 0 | 100 |
| Sözcükte Anlam | 2 | 2 | 0 | 100 |
| İki Cümleyi Karşılaştırma | 1 | 1 | 0 | 100 |
| Cümleyi Yorumlama ve Açıklama | 1 | 1 | 0 | 100 |
| Parçadaki Cümlelerin İçerik ve Özellikleri | 1 | 1 | 0 | 100 |
| Ses Bilgisi - Karma | 1 | 1 | 0 | 100 |
| Bitişik ve Ayrı Yazılan Kelimeler | 1 | 1 | 0 | 100 |
| Büyük Harflerin Yazılışı | 1 | 0 | 1 | 0 |
| Virgül | 1 | 0 | 1 | 0 |
| Noktalamaya İşaretleri - Karma | 1 | 0 | 1 | 0 |
| Ad Söylü Sözcükler - Karma | 1 | 0 | 1 | 0 |
| Fiiller - Karma | 1 | 0 | 1 | 0 |
| Cümlelerin Öğeleri - Karma | 1 | 1 | 0 | 100 |
| Düşünceyi Geliştirme Yolları | 1 | 1 | 0 | 100 |
| Paragrafı İkiye Ayırma | 1 | 1 | 0 | 100 |
| Paragrafta Anlatım Akışını Bozan Cümle | 1 | 1 | 0 | 100 |
| Paragrafta Yardımcı Düşünceler | 9 | 7 | 2 | 78 |
| Paragrafta Ana Düşünce (Ana Fikir) | 5 | 3 | 2 | 60 |
| İki Paragrafın Karşılaştırılması | 1 | 1 | 0 | 100 |
| Paragrafta Boş Bırakılan Yerleri Tamamlama | 1 | 1 | 0 | 100 |
| Paragrafın Yorumlanması | 1 | 1 | 0 | 100 |
| Bir Paragrafa Bağlı Çoklu Sorular | 6 | 1 | 3 | 17 |

| | Soru | Doğru | Yanlış | Boş | Net | Başarı |
|----------------------|-----------|--|-----------|-----------|-------------|-------------|
| Matematik-1 | 30 | 10 | 10 | 10 | 7,50 | % 25 |
| Geometri | 10 | 2 | 1 | 7 | 1,75 | % 18 |
| TYT Matematik | 40 | 12 | 11 | 17 | 9,25 | % 23 |
| Cevap Anahtarı | B | CEBEBCCDDCCBCDBDCCCAACCCDEADBCBADBCEAAAE | | | | |
| Cevaplarınız | | CbBEBCe eC D D aC Adbc b cb B b B | | | | |

| | S | D | Y | B% |
|---|----------|----------|----------|----------|
| Matematik-1 | 0 | 0 | 0 | 0 |
| Ardışık Sayılar | 2 | 1 | 0 | 50 |
| Rutin Olmayan Problemler | 2 | 0 | 1 | 0 |
| Asal Sayılar ve Aralarında Asal Sayılar | 1 | 1 | 0 | 100 |
| Rasyonel Sayılar | 1 | 0 | 1 | 0 |
| Tek ve Çift Sayılar | 1 | 1 | 0 | 100 |
| Sayı Basamakları | 1 | 1 | 0 | 100 |
| Birinci Dereceden Bir Bilinmeyenli Denklemler | 1 | 1 | 0 | 100 |
| Periyodik Durumlar | 1 | 0 | 1 | 0 |
| Birinci Dereceden İki Bilinmeyenli Denklemler | 2 | 1 | 1 | 50 |
| Mutlak Değer Özellikleri | 1 | 0 | 1 | 0 |
| Üslü İfadeler | 1 | 0 | 0 | 0 |
| Köklü İfadeler | 1 | 0 | 0 | 0 |
| Aralık Kavramı ve Basit Eşitsizlikler | 1 | 1 | 0 | 100 |
| Yüzde, Kar-Zarar Problemleri | 1 | 0 | 0 | 0 |
| Sayı Problemleri | 1 | 1 | 0 | 100 |
| Kesir Problemleri | 1 | 0 | 0 | 0 |
| Yaş Problemleri | 1 | 0 | 1 | 0 |
| Oran ve Orantı | 1 | 1 | 0 | 100 |
| Hareket Problemleri | 1 | 0 | 0 | 0 |
| Grafik Problemleri | 1 | 1 | 0 | 100 |

| | Soru | Doğru | Yanlış | Boş | Net | Başarı |
|------------------------|-----------|---------------------------|-----------|----------|-------------|-------------|
| Tarih-1 | 5 | 2 | 3 | 0 | 1,25 | % 25 |
| Coğrafya-1 | 5 | 3 | 2 | 0 | 2,50 | % 50 |
| Felsefe | 5 | 1 | 4 | 0 | 0,00 | % 0 |
| Din Kült. ve Ahl. Bil. | 5 | 3 | 1 | 1 | 2,75 | % 55 |
| Felsefe (Seçmeli) | 5 | 0 | 0 | 5 | 0,00 | % 0 |
| TYT Sosyal | 20 | 9 | 10 | 1 | 6,50 | % 33 |
| Cevap Anahtarı | B | BBDCEABCDEBBCCDCBCDAEBBCA | | | | |
| Cevaplarınız | | ccDCdABCaaBabcaCB De | | | | |

| | S | D | Y | B% |
|--|----------|----------|----------|----------|
| Tarih-1 | 0 | 0 | 0 | 0 |
| Boylardan Devlete | 1 | 1 | 0 | 100 |
| Anadolu'nun İlk Fatihleri | 1 | 1 | 0 | 100 |
| 1453-1595 Yılları Arasındaki Başlıca Siyasi Gelişmeler | 1 | 0 | 1 | 0 |
| Fetih ve Fatih | 1 | 0 | 1 | 0 |
| İslam Dünyası Liderliği | 1 | 0 | 1 | 0 |
| Mudanya'dan Lozan'a | 1 | 0 | 1 | 0 |
| Türk İnkılabı ve Atatürk İnkılabı | 1 | 0 | 1 | 0 |
| Coğrafya-1 | 0 | 0 | 0 | 0 |
| Coğrafi Koordinat Sistemi / Paralel, Enlem ve Enlem Etkisi | 1 | 0 | 1 | 0 |
| Dış Kuvvetler | 1 | 1 | 0 | 100 |
| Nüfus Piramitleri | 1 | 0 | 1 | 0 |
| Bölge ve Bölge Türleri | 1 | 1 | 0 | 100 |
| Afetlerin Dağılışı ve Afetlerden Korunma Yolları | 1 | 1 | 0 | 100 |
| Felsefe | 0 | 0 | 0 | 0 |
| Felsefenin Ortaya Çıkışı | 1 | 0 | 1 | 0 |
| Bilgi Felsefesi | 1 | 0 | 1 | 0 |
| Ahlak Felsefesi | 1 | 0 | 1 | 0 |
| Siyaset Felsefesi | 1 | 1 | 0 | 100 |
| 18. Yüzyıl - 19. Yüzyıl Filozoflarının Felsefi Görüşleri | 1 | 0 | 1 | 0 |
| Din Kült. ve Ahl. Bil. | 0 | 0 | 0 | 0 |
| Bilgi ve İnanç | 1 | 0 | 0 | 0 |

| | Soru | Doğru | Yanlış | Boş | Net | Başarı |
|----------------|-----------|------------------------|----------|-----------|-------------|-------------|
| Fizik | 7 | 1 | 0 | 6 | 1,00 | % 14 |
| Kimya | 7 | 0 | 2 | 5 | -0,50 | % 0 |
| Biyoloji | 6 | 0 | 1 | 5 | -0,25 | % 0 |
| TYT Fen | 20 | 1 | 3 | 16 | 0,25 | % 1 |
| Cevap Anahtarı | B | ADDCCCECCABDEDEDEDAEBC | | | | |
| Cevaplarınız | | D dd b | | | | |

| | S | D | Y | B% |
|---|----------|----------|----------|----------|
| Fizik | 0 | 0 | 0 | 0 |
| Kütle, Hacim ve Özkütle | 1 | 0 | 0 | 0 |
| Sürtünme Kuvveti | 1 | 0 | 0 | 0 |
| Katı, Sıvı, Gaz Basıncı | 1 | 0 | 0 | 0 |
| Kaldırma Kuvveti | 1 | 0 | 0 | 0 |
| Elektrik Devreleri | 1 | 1 | 0 | 100 |
| Işık Şiddeti, Işık Akısı ve Aydınlanma | 2 | 0 | 0 | 0 |
| Kimya | 0 | 0 | 0 | 0 |
| Atomun Yapısı | 1 | 0 | 0 | 0 |
| Elementlerin Sınıflandırılması | 1 | 0 | 0 | 0 |
| KİMYASAL TÜRLER ARASI ETKİLEŞİMLER | 1 | 0 | 0 | 0 |
| Kimyasal Tepkime Denklemleri | 1 | 0 | 0 | 0 |
| Kimyanın Temel Kanunları / Katlı Oranlar Kanunu | 1 | 0 | 1 | 0 |
| Ayırma ve Safılaştırma Teknikleri | 1 | 0 | 1 | 0 |
| ASİTLER, BAZLAR VE TUZLAR | 1 | 0 | 0 | 0 |
| Biyoloji | 0 | 0 | 0 | 0 |
| Çok Alellilik | 1 | 0 | 0 | 0 |
| Organik Bileşikler | 1 | 0 | 0 | 0 |
| Ekosistemde Madde ve Enerji Akışı | 1 | 0 | 1 | 0 |
| Küçük Moleküllerin Taşınması | 1 | 0 | 0 | 0 |
| CANLILAR DÜNYASI | 1 | 0 | 0 | 0 |
| Mayoz | 1 | 0 | 0 | 0 |

TYT ULTI SERİSİ DENEME - 3 (1.OTURUM)

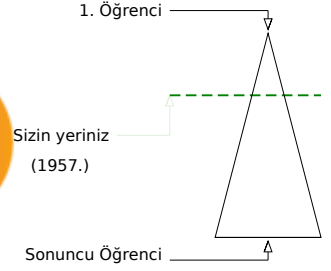
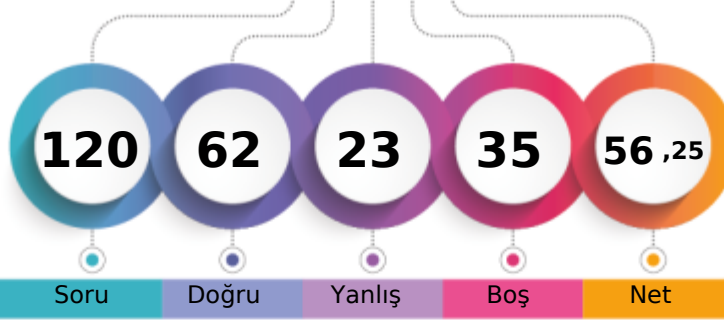

308,310 % 29,31

MANİSA / YUNUSEMRE
KEP AKADEMİ 12.EŞİT AĞIRLIK12A - 12015
ARDA KUMOVA

Soru Doğru Yanlış Boş Net

Şube Kurum İlçe İl Genel

Öğrenci Sıra No 6 25 394 424 1957 % 29,31

Sınava Katılan Öğrenci Sayısı 17 85 775 898 6677

| | | Soru | Doğru | Yanlış | Boş | Net | Başarı |
|-------------------|---|--|-------|--------|-----|-------|--------|
| TYT Türkçe | | 40 | 30 | 10 | 0 | 27,50 | % 69 |
| Cevap Anahtarı | B | DEBEEAEEDDACCECCABDDABDCBDCBADCEB | | | | | |
| Cevaplarınız | | cEBbEEAeEEDDACCEbCABaeABCDDeDeBDCBADeaEB | | | | | |

| | S | D | Y | B% |
|--|---|---|---|-----|
| Türkçe | 0 | 0 | 0 | 0 |
| Metne Sözcük Yerleştirme | 1 | 1 | 0 | 100 |
| Söz Öbeklerinde Anlam | 1 | 0 | 1 | 0 |
| Sözcükte Anlam | 2 | 1 | 1 | 50 |
| İki Cümleyi Karşılaştırma | 1 | 1 | 0 | 100 |
| Cümleyi Yorumlama ve Açıklama | 1 | 1 | 0 | 100 |
| Parçadaki Cümlelerin İçerik ve Özellikleri | 1 | 1 | 0 | 100 |
| Ses Bilgisi - Karma | 1 | 1 | 0 | 100 |
| Bitişik ve Ayrı Yazılan Kelimeler | 1 | 1 | 0 | 100 |
| Büyük Harflerin Yazılışı | 1 | 1 | 0 | 100 |
| Virgül | 1 | 0 | 1 | 0 |
| Noktalama İşaretleri - Karma | 1 | 1 | 0 | 100 |
| Ad Söylü Sözcükler - Karma | 1 | 1 | 0 | 100 |
| Fiiller - Karma | 1 | 1 | 0 | 100 |
| Cümlelerin Öğeleri - Karma | 1 | 1 | 0 | 100 |
| Düşünceyi Geliştirme Yolları | 1 | 1 | 0 | 100 |
| Paragrafı İkiye Ayırma | 1 | 1 | 0 | 100 |
| Paragrafta Anlatım Akışını Bozan Cümle | 1 | 1 | 0 | 100 |
| Paragrafta Yardımcı Düşünceler | 9 | 8 | 1 | 89 |
| Paragrafta Ana Düşünce (Ana Fikir) | 5 | 3 | 2 | 60 |
| İki Paragrafın Karşılaştırılması | 1 | 1 | 0 | 100 |
| Paragrafta Boş Bırakılan Yerleri Tamamlama | 1 | 0 | 1 | 0 |
| Paragrafın Yorumlanması | 1 | 0 | 1 | 0 |
| Bir Paragrafa Bağlı Çoklu Sorular | 6 | 4 | 2 | 67 |

| | | Soru | Doğru | Yanlış | Boş | Net | Başarı |
|----------------------|---|---|-------|--------|-----|-------|--------|
| Matematik-1 | | 30 | 15 | 4 | 11 | 14,00 | % 47 |
| Geometri | | 10 | 2 | 1 | 7 | 1,75 | % 18 |
| TYT Matematik | | 40 | 17 | 5 | 18 | 15,75 | % 39 |
| Cevap Anahtarı | B | CEBEBCCDDCCBCDBDCCCAACCDDEADBCEBADBCEAAAE | | | | | |
| Cevaplarınız | | CqBE C CC C D C dCCcD DBaB aC E | | | | | |

| | S | D | Y | B% |
|---|---|---|---|-----|
| Matematik-1 | 0 | 0 | 0 | 0 |
| Ardışık Sayılar | 2 | 1 | 0 | 50 |
| Rutin Olmayan Problemler | 2 | 1 | 0 | 50 |
| Asal Sayılar ve Aralarında Asal Sayılar | 1 | 1 | 0 | 100 |
| Rasyonel Sayılar | 1 | 0 | 1 | 0 |
| Tek ve Çift Sayılar | 1 | 1 | 0 | 100 |
| Sayı Basamakları | 1 | 1 | 0 | 100 |
| Birinci Dereceden Bir Bilinmeyenli Denklemler | 1 | 0 | 0 | 0 |
| Periyodik Durumlar | 1 | 1 | 0 | 100 |
| Birinci Dereceden İki Bilinmeyenli Denklemler | 2 | 1 | 1 | 50 |
| Mutlak Değer Özellikleri | 1 | 1 | 0 | 100 |
| Üslü İfadeler | 1 | 0 | 0 | 0 |
| Köklü İfadeler | 1 | 1 | 0 | 100 |
| Aralık Kavramı ve Basit Eşitsizlikler | 1 | 0 | 0 | 0 |
| Yüzde, Kar-Zarar Problemleri | 1 | 0 | 0 | 0 |
| Sayı Problemleri | 1 | 1 | 0 | 100 |
| Kesir Problemleri | 1 | 0 | 0 | 0 |
| Yaş Problemleri | 1 | 1 | 0 | 100 |
| Oran ve Orantı | 1 | 0 | 0 | 0 |
| Hareket Problemleri | 1 | 0 | 0 | 0 |
| Grafik Problemleri | 1 | 0 | 1 | 0 |

| | | Soru | Doğru | Yanlış | Boş | Net | Başarı |
|------------------------|---|--------------------------|-------|--------|-----|-------|--------|
| Tarih-1 | | 5 | 4 | 1 | 0 | 3,75 | % 75 |
| Coğrafya-1 | | 5 | 4 | 1 | 0 | 3,75 | % 75 |
| Felsefe | | 5 | 4 | 1 | 0 | 3,75 | % 75 |
| Din Kült. ve Ahl. Bil. | | 5 | 2 | 2 | 1 | 1,50 | % 30 |
| Felsefe (Seçmeli) | | 5 | 0 | 0 | 5 | 0,00 | % 0 |
| TYT Sosyal | | 20 | 14 | 5 | 1 | 12,75 | % 64 |
| Cevap Anahtarı | B | BBDCEABCDEBBCCBCCDAEBBCA | | | | | |
| Cevaplarınız | | BcDCEABCeEBBaDCEB De | | | | | |

| | S | D | Y | B% |
|--|---|---|---|-----|
| Tarih-1 | 0 | 0 | 0 | 0 |
| Boylardan Devlete | 1 | 1 | 0 | 100 |
| Anadolu'nun İlk Fatihleri | 1 | 1 | 0 | 100 |
| 1453-1595 Yılları Arasındaki Başlıca Siyasi Gelişmeler | 1 | 1 | 0 | 100 |
| Feth ve Fatih | 1 | 1 | 0 | 100 |
| İslam Dünyası Liderliği | 1 | 1 | 0 | 100 |
| Mudanya'dan Lozan'a | 1 | 1 | 0 | 100 |
| Türk İnkılabı ve Atatürk İnkılabı | 1 | 0 | 1 | 0 |
| Coğrafya-1 | 0 | 0 | 0 | 0 |
| Coğrafi Koordinat Sistemi / Paralel, Enlem ve Enlem Etkisi | 1 | 0 | 1 | 0 |
| Dış Kuvvetler | 1 | 1 | 0 | 100 |
| Nüfus Piramitleri | 1 | 1 | 0 | 100 |
| Bölge ve Bölge Türleri | 1 | 1 | 0 | 100 |
| Afetlerin Dağılışı ve Afetlerden Korunma Yolları | 1 | 1 | 0 | 100 |
| Felsefe | 0 | 0 | 0 | 0 |
| Felsefenin Ortaya Çıkışı | 1 | 0 | 1 | 0 |
| Bilgi Felsefesi | 1 | 1 | 0 | 100 |
| Ahlak Felsefesi | 1 | 1 | 0 | 100 |
| Siyaset Felsefesi | 1 | 1 | 0 | 100 |
| 18. Yüzyıl - 19. Yüzyıl Filozoflarının Felsefi Görüşleri | 1 | 1 | 0 | 100 |
| Din Kült. ve Ahl. Bil. | 0 | 0 | 0 | 0 |
| Bilgi ve İnanç | 1 | 0 | 0 | 0 |

| | | Soru | Doğru | Yanlış | Boş | Net | Başarı |
|----------------|---|------------------------|-------|--------|-----|-------|--------|
| Fizik | | 7 | 0 | 1 | 6 | -0,25 | % 0 |
| Kimya | | 7 | 0 | 1 | 6 | -0,25 | % 0 |
| Biyoloji | | 6 | 1 | 1 | 4 | 0,75 | % 13 |
| TYT Fen | | 20 | 1 | 3 | 16 | 0,25 | % 1 |
| Cevap Anahtarı | B | ADDCCCECCABDEDEDEDAEBC | | | | | |
| Cevaplarınız | | b d E e | | | | | |

| | S | D | Y | B% |
|---|---|---|---|-----|
| Fizik | 0 | 0 | 0 | 0 |
| Kütle, Hacim ve Özkütle | 1 | 0 | 0 | 0 |
| Sürtünme Kuvveti | 1 | 0 | 1 | 0 |
| Katı, Sıvı, Gaz Basıncı | 1 | 0 | 0 | 0 |
| Kaldırma Kuvveti | 1 | 0 | 0 | 0 |
| Elektrik Devreleri | 1 | 0 | 0 | 0 |
| Işık Şiddeti, Işık Akısı ve Aydınlanma | 2 | 0 | 0 | 0 |
| Kimya | 0 | 0 | 0 | 0 |
| Atomun Yapısı | 1 | 0 | 0 | 0 |
| Elementlerin Sınıflandırılması | 1 | 0 | 0 | 0 |
| KİMYASAL TÜRLER ARASI ETKİLEŞİMLER | 1 | 0 | 0 | 0 |
| Kimyasal Tepkime Denklemleri | 1 | 0 | 0 | 0 |
| Kimyanın Temel Kanunları / Katlı Oranlar Kanunu | 1 | 0 | 0 | 0 |
| Ayırma ve Safılaştırma Teknikleri | 1 | 0 | 1 | 0 |
| ASİTLER, BAZLAR VE TUZLAR | 1 | 0 | 0 | 0 |
| Biyoloji | 0 | 0 | 0 | 0 |
| Çok Alellilik | 1 | 0 | 0 | 0 |
| Organik Bileşikler | 1 | 0 | 0 | 0 |
| Ekosistemde Madde ve Enerji Akışı | 1 | 0 | 1 | 0 |
| Küçük Moleküllerin Taşınması | 1 | 1 | 0 | 100 |
| CANLILAR DÜNYASI | 1 | 0 | 0 | 0 |
| Mayoz | 1 | 0 | 0 | 0 |

TYT ULTI SERİSİ DENEME - 3 (1.OTURUM)



361,410 % 11,73

MANİSA / YUNUSEMRE
KEP AKADEMİ 12.EŞİT AĞIRLIK

12A - 12030
BERKAYÜNAL

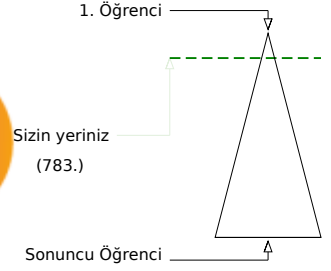
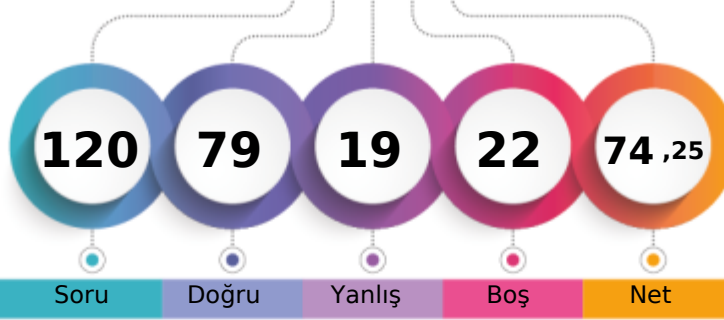

Soru Doğru Yanlış Boş Net

Şube Kurum İlçe İl Genel

Öğrenci Sıra No 2 9 210 221 783 % 11,73

Sınava Katılan Öğrenci Sayısı 17 85 775 898 6677

| | | Soru | Doğru | Yanlış | Boş | Net | Başarı |
|-------------------|---|---|-------|--------|-----|-------|--------|
| TYT Türkçe | | 40 | 38 | 2 | 0 | 37,50 | % 94 |
| Cevap Anahtarı | A | BEDEAEEDACBEEEDCBCECCABDDABCDDBDCBDADCBCE | | | | | |
| Cevaplarınız | | BEbEAEEDACBEcEDCBCECCABDDABCDDBDCBDADCBCE | | | | | |

| | S | D | Y | B% |
|--|---|---|---|-----|
| Türkçe | 0 | 0 | 0 | 0 |
| Metne Sözcük Yerleştirme | 1 | 1 | 0 | 100 |
| Söz Öbeklerinde Anlam | 1 | 1 | 0 | 100 |
| Sözcükte Anlam | 2 | 1 | 1 | 50 |
| İki Cümleyi Karşılaştırma | 1 | 1 | 0 | 100 |
| Cümleyi Yorumlama ve Açıklama | 1 | 1 | 0 | 100 |
| Parçadaki Cümlelerin İçerik ve Özellikleri | 1 | 1 | 0 | 100 |
| Ses Bilgisi - Karma | 1 | 1 | 0 | 100 |
| Bitişik ve Ayrı Yazılan Kelimeler | 1 | 1 | 0 | 100 |
| Büyük Harflerin Yazılışı | 1 | 1 | 0 | 100 |
| Virgül | 1 | 1 | 0 | 100 |
| Noktalama İşaretleri - Karma | 1 | 1 | 0 | 100 |
| Ad Söylü Sözcükler - Karma | 1 | 0 | 1 | 0 |
| Fiiller - Karma | 1 | 0 | 1 | 0 |
| Cümlelerin Öğeleri - Karma | 1 | 1 | 0 | 100 |
| Düşünceyi Geliştirme Yolları | 1 | 1 | 0 | 100 |
| Paragrafı İkiye Ayırma | 1 | 1 | 0 | 100 |
| Paragrafta Anlatım Akışını Bozan Cümle | 1 | 1 | 0 | 100 |
| Paragrafta Yardımcı Düşünceler | 9 | 9 | 0 | 100 |
| Paragrafta Ana Düşünce (Ana Fikir) | 5 | 5 | 0 | 100 |
| İki Paragrafın Karşılaştırılması | 1 | 1 | 0 | 100 |
| Paragrafta Boş Bırakılan Yerleri Tamamlama | 1 | 1 | 0 | 100 |
| Paragrafın Yorumlanması | 1 | 1 | 0 | 100 |
| Bir Paragrafa Bağlı Çoklu Sorular | 6 | 6 | 0 | 100 |

| | | Soru | Doğru | Yanlış | Boş | Net | Başarı |
|----------------------|---|--|-------|--------|-----|-------|--------|
| Matematik-1 | | 30 | 21 | 3 | 6 | 20,25 | % 68 |
| Geometri | | 10 | 2 | 2 | 6 | 1,50 | % 15 |
| TYT Matematik | | 40 | 23 | 5 | 12 | 21,75 | % 54 |
| Cevap Anahtarı | A | CDDCEBEBBCBCCBDCDCCCAACCDDEADAEBADBCCEAA | | | | | |
| Cevaplarınız | | CDDCEBEBBeCBCCB D CCdAcCbDD D Ed aC | | | | | |

| | S | D | Y | B% |
|---|---|---|---|-----|
| Matematik-1 | 0 | 0 | 0 | 0 |
| Ardışık Sayılar | 2 | 2 | 0 | 100 |
| Rutin Olmayan Problemler | 2 | 2 | 0 | 100 |
| Asal Sayılar ve Aralarında Asal Sayılar | 1 | 1 | 0 | 100 |
| Rasyonel Sayılar | 1 | 1 | 0 | 100 |
| Tek ve Çift Sayılar | 1 | 1 | 0 | 100 |
| Sayı Basamakları | 1 | 1 | 0 | 100 |
| Birinci Dereceden Bir Bilinmeyenli Denklemler | 1 | 1 | 0 | 100 |
| Periyodik Durumlar | 1 | 0 | 1 | 0 |
| Birinci Dereceden İki Bilinmeyenli Denklemler | 2 | 2 | 0 | 100 |
| Mutlak Değer Özellikleri | 1 | 1 | 0 | 100 |
| Üslü İfadeler | 1 | 1 | 0 | 100 |
| Köklü İfadeler | 1 | 0 | 0 | 0 |
| Aralık Kavramı ve Basit Eşitsizlikler | 1 | 0 | 0 | 0 |
| Yüzde, Kar-Zarar Problemleri | 1 | 0 | 0 | 0 |
| Sayı Problemleri | 1 | 1 | 0 | 100 |
| Kesir Problemleri | 1 | 0 | 0 | 0 |
| Yaş Problemleri | 1 | 1 | 0 | 100 |
| Oran ve Orantı | 1 | 1 | 0 | 100 |
| Hareket Problemleri | 1 | 0 | 1 | 0 |
| Grafik Problemleri | 1 | 1 | 0 | 100 |

| | | Soru | Doğru | Yanlış | Boş | Net | Başarı |
|-------------------------------|---|--------------------------|-------|--------|-----|-------|--------|
| Tarih-1 | | 5 | 4 | 1 | 0 | 3,75 | % 75 |
| Coğrafya-1 | | 5 | 3 | 2 | 0 | 2,50 | % 50 |
| Felsefe | | 5 | 4 | 1 | 0 | 3,75 | % 75 |
| Din Kült. ve Ahl. Bil. | | 5 | 4 | 1 | 0 | 3,75 | % 75 |
| Felsefe (Seçmeli) | | 5 | 0 | 0 | 5 | 0,00 | % 0 |
| TYT Sosyal | | 20 | 15 | 5 | 0 | 13,75 | % 69 |
| Cevap Anahtarı | A | DCEBBDCEABDCBCCDACBCEAEB | | | | | |
| Cevaplarınız | | DCqBBEcaABCDaBCCDAeB | | | | | |

| | S | D | Y | B% |
|--|---|---|---|-----|
| Tarih-1 | 0 | 0 | 0 | 0 |
| Boylardan Devlete | 1 | 1 | 0 | 100 |
| Anadolu'nun İlk Fatihleri | 1 | 1 | 0 | 100 |
| 1453-1595 Yılları Arasındaki Başlıca Siyasi Gelişmeler | 1 | 0 | 1 | 0 |
| Fetih ve Fatih | 1 | 0 | 1 | 0 |
| İslam Dünyası Liderliği | 1 | 0 | 1 | 0 |
| Mudanya'dan Lozan'a | 1 | 1 | 0 | 100 |
| Türk İnkılabı ve Atatürk İnkılabı | 1 | 1 | 0 | 100 |
| Coğrafya-1 | 0 | 0 | 0 | 0 |
| Coğrafi Koordinat Sistemi / Paralel, Enlem ve Enlem Etkisi | 1 | 0 | 1 | 0 |
| Dış Kuvvetler | 1 | 1 | 0 | 100 |
| Nüfus Piramitleri | 1 | 0 | 1 | 0 |
| Bölge ve Bölge Türleri | 1 | 1 | 0 | 100 |
| Afetlerin Dağılışı ve Afetlerden Korunma Yolları | 1 | 1 | 0 | 100 |
| Felsefe | 0 | 0 | 0 | 0 |
| Felsefenin Ortaya Çıkışı | 1 | 1 | 0 | 100 |
| Bilgi Felsefesi | 1 | 1 | 0 | 100 |
| Ahlak Felsefesi | 1 | 0 | 1 | 0 |
| Siyaset Felsefesi | 1 | 1 | 0 | 100 |
| 18. Yüzyıl - 19. Yüzyıl Filozoflarının Felsefi Görüşleri | 1 | 1 | 0 | 100 |
| Din Kült. ve Ahl. Bil. | 0 | 0 | 0 | 0 |
| Bilgi ve İnanç | 1 | 1 | 0 | 100 |

| | | Soru | Doğru | Yanlış | Boş | Net | Başarı |
|-----------------|---|-----------------------|-------|--------|-----|-------|--------|
| Fizik | | 7 | 2 | 4 | 1 | 1,00 | % 14 |
| Kimya | | 7 | 0 | 2 | 5 | -0,50 | % 0 |
| Biyoloji | | 6 | 1 | 1 | 4 | 0,75 | % 13 |
| TYT Fen | | 20 | 3 | 7 | 10 | 1,25 | % 6 |
| Cevap Anahtarı | A | CECADDCEDDCABDEBCEDEA | | | | | |
| Cevaplarınız | | dceAa C e d aE | | | | | |

| | S | D | Y | B% |
|---|---|---|---|-----|
| Fizik | 0 | 0 | 0 | 0 |
| Kütle, Hacim ve Özkütle | 1 | 0 | 1 | 0 |
| Sürtünme Kuvveti | 1 | 0 | 1 | 0 |
| Katı, Sıvı, Gaz Basıncı | 1 | 0 | 1 | 0 |
| Kaldırma Kuvveti | 1 | 1 | 0 | 100 |
| Elektrik Devreleri | 1 | 0 | 1 | 0 |
| Işık Şiddeti, Işık Akısı ve Aydınlanma | 2 | 1 | 0 | 50 |
| Kimya | 0 | 0 | 0 | 0 |
| Atomun Yapısı | 1 | 0 | 0 | 0 |
| Elementlerin Sınıflandırılması | 1 | 0 | 0 | 0 |
| KİMYASAL TÜRLER ARASI ETKİLEŞİMLER | 1 | 0 | 0 | 0 |
| Kimyasal Tepkime Denklemleri | 1 | 0 | 1 | 0 |
| Kimyanın Temel Kanunları / Katlı Oranlar Kanunu | 1 | 0 | 0 | 0 |
| Ayırma ve Safılaştırma Teknikleri | 1 | 0 | 1 | 0 |
| ASİTLER, BAZLAR VE TUZLAR | 1 | 0 | 0 | 0 |
| Biyoloji | 0 | 0 | 0 | 0 |
| Çok Alellilik | 1 | 0 | 0 | 0 |
| Organik Bileşikler | 1 | 0 | 0 | 0 |
| Ekosistemde Madde ve Enerji Akışı | 1 | 0 | 1 | 0 |
| Küçük Moleküllerin Taşınması | 1 | 1 | 0 | 100 |
| CANLILAR DÜNYASI | 1 | 0 | 0 | 0 |
| Mayoz | 1 | 0 | 0 | 0 |

TYT ULTI SERİSİ DENEME - 3 (1.OTURUM)



239,588 % 61,48

MANİSA / YUNUSEMRE
KEP AKADEMİ 12.EŞİT AĞIRLIK

12A - 12049
BEYZA DÖLEŞ

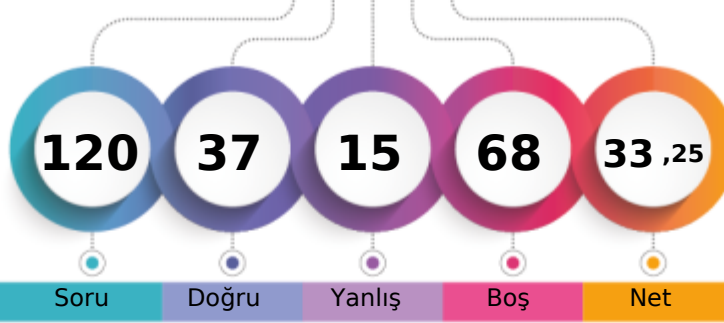

1. Öğrenci

Sizin yeriniz
(4105.)

Sonuncu Öğrenci

Soru Doğru Yanlış Boş Net

Şube Kurum İlçe İl Genel

Öğrenci Sıra No 13 60 623 702 4105 % 61,48

Sınava Katılan Öğrenci Sayısı 17 85 775 898 6677

| | | Soru | Doğru | Yanlış | Boş | Net | Başarı |
|-------------------|---|--|-------|--------|-----|-------|--------|
| TYT Türkçe | | 40 | 24 | 9 | 7 | 21,75 | % 54 |
| Cevap Anahtarı | B | DEBEEAEABEEEDACCECCABDDABDCBDCBADCBDEB | | | | | |
| Cevaplarınız | | DdBa AcEcE ACCcCaABaDABC DB CBcBeDCD | | | | | |

| | S | D | Y | B% |
|--|---|---|---|-----|
| Türkçe | 0 | 0 | 0 | 0 |
| Metne Sözcük Yerleştirme | 1 | 1 | 0 | 100 |
| Söz Öbeklerinde Anlam | 1 | 0 | 1 | 0 |
| Sözcükte Anlam | 2 | 1 | 1 | 50 |
| İki Cümleyi Karşılaştırma | 1 | 1 | 0 | 100 |
| Cümleyi Yorumlama ve Açıklama | 1 | 0 | 0 | 0 |
| Parçadaki Cümlelerin İçerik ve Özellikleri | 1 | 0 | 0 | 0 |
| Ses Bilgisi - Karma | 1 | 0 | 0 | 0 |
| Bitişik ve Ayrı Yazılan Kelimeler | 1 | 1 | 0 | 100 |
| Büyük Harflerin Yazılışı | 1 | 1 | 0 | 100 |
| Virgül | 1 | 0 | 1 | 0 |
| Noktalamla İşaretleri - Karma | 1 | 1 | 0 | 100 |
| Ad Söylü Sözcükler - Karma | 1 | 0 | 1 | 0 |
| Fiiller - Karma | 1 | 0 | 1 | 0 |
| Cümlelerin Öğeleri - Karma | 1 | 1 | 0 | 100 |
| Düşünceyi Geliştirme Yolları | 1 | 0 | 1 | 0 |
| Paragrafı İkiye Ayırma | 1 | 1 | 0 | 100 |
| Paragrafta Anlatım Akışını Bozan Cümle | 1 | 1 | 0 | 100 |
| Paragrafta Yardımcı Düşünceler | 9 | 6 | 1 | 67 |
| Paragrafta Ana Düşünce (Ana Fikir) | 5 | 5 | 0 | 100 |
| İki Paragrafın Karşılaştırılması | 1 | 0 | 1 | 0 |
| Paragrafta Boş Bırakılan Yerleri Tamamlama | 1 | 0 | 1 | 0 |
| Paragrafın Yorumlanması | 1 | 1 | 0 | 100 |
| Bir Paragrafa Bağlı Çoklu Sorular | 6 | 3 | 1 | 50 |

| | | Soru | Doğru | Yanlış | Boş | Net | Başarı |
|----------------------|---|--|-------|--------|-----|------|--------|
| Matematik-1 | | 30 | 3 | 0 | 27 | 3,00 | % 10 |
| Geometri | | 10 | 0 | 0 | 10 | 0,00 | % 0 |
| TYT Matematik | | 40 | 3 | 0 | 37 | 3,00 | % 8 |
| Cevap Anahtarı | B | CEBEBCCDDCCBCBDBCCCAACCCDEADBCBADBCEAAAE | | | | | |
| Cevaplarınız | | BD C | | | | | |

| | S | D | Y | B% |
|---|---|---|---|-----|
| Matematik-1 | 0 | 0 | 0 | 0 |
| Ardışık Sayılar | 2 | 0 | 0 | 0 |
| Rutin Olmayan Problemler | 2 | 0 | 0 | 0 |
| Asal Sayılar ve Aralarında Asal Sayılar | 1 | 0 | 0 | 0 |
| Rasyonel Sayılar | 1 | 0 | 0 | 0 |
| Tek ve Çift Sayılar | 1 | 0 | 0 | 0 |
| Sayı Basamakları | 1 | 0 | 0 | 0 |
| Birinci Dereceden Bir Bilinmeyenli Denklemler | 1 | 0 | 0 | 0 |
| Periyodik Durumlar | 1 | 0 | 0 | 0 |
| Birinci Dereceden İki Bilinmeyenli Denklemler | 2 | 0 | 0 | 0 |
| Mutlak Değer Özellikleri | 1 | 0 | 0 | 0 |
| Üslü İfadeler | 1 | 0 | 0 | 0 |
| Köklü İfadeler | 1 | 0 | 0 | 0 |
| Aralık Kavramı ve Basit Eşitsizlikler | 1 | 0 | 0 | 0 |
| Yüzde, Kar-Zarar Problemleri | 1 | 1 | 0 | 100 |
| Sayı Problemleri | 1 | 1 | 0 | 100 |
| Kesir Problemleri | 1 | 0 | 0 | 0 |
| Yaş Problemleri | 1 | 0 | 0 | 0 |
| Oran ve Orantı | 1 | 0 | 0 | 0 |
| Hareket Problemleri | 1 | 0 | 0 | 0 |
| Grafik Problemleri | 1 | 0 | 0 | 0 |

| | | Soru | Doğru | Yanlış | Boş | Net | Başarı |
|-------------------------------|---|--------------------------|-------|--------|-----|------|--------|
| Tarih-1 | | 5 | 2 | 3 | 0 | 1,25 | % 25 |
| Coğrafya-1 | | 5 | 2 | 1 | 2 | 1,75 | % 35 |
| Felsefe | | 5 | 4 | 1 | 0 | 3,75 | % 75 |
| Din Kült. ve Ahl. Bil. | | 5 | 2 | 1 | 2 | 1,75 | % 35 |
| Felsefe (Seçmeli) | | 5 | 0 | 0 | 5 | 0,00 | % 0 |
| TYT Sosyal | | 20 | 10 | 6 | 4 | 8,50 | % 43 |
| Cevap Anahtarı | B | BBDCEABCDEBBCCBCCDAEBBCA | | | | | |
| Cevaplarınız | | BdBdAB aBBCbC B De | | | | | |

| | S | D | Y | B% |
|--|---|---|---|-----|
| Tarih-1 | 0 | 0 | 0 | 0 |
| Boylardan Devlete | 1 | 1 | 0 | 100 |
| Anadolu'nun İlk Fatihleri | 1 | 0 | 1 | 0 |
| 1453-1595 Yılları Arasındaki Başlıca Siyasi Gelişmeler | 1 | 0 | 1 | 0 |
| Fetih ve Fatih | 1 | 0 | 1 | 0 |
| İslam Dünyası Liderliği | 1 | 0 | 1 | 0 |
| Mudanya'dan Lozan'a | 1 | 1 | 0 | 100 |
| Türk İnkılabı ve Atatürk İnkılabı | 1 | 0 | 1 | 0 |
| Coğrafya-1 | 0 | 0 | 0 | 0 |
| Coğrafi Koordinat Sistemi / Paralel, Enlem ve Enlem Etkisi | 1 | 0 | 0 | 0 |
| Dış Kuvvetler | 1 | 0 | 0 | 0 |
| Nüfus Piramitleri | 1 | 0 | 1 | 0 |
| Bölge ve Bölge Türleri | 1 | 1 | 0 | 100 |
| Afetlerin Dağılışı ve Afetlerden Korunma Yolları | 1 | 1 | 0 | 100 |
| Felsefe | 0 | 0 | 0 | 0 |
| Felsefenin Ortaya Çıkışı | 1 | 1 | 0 | 100 |
| Bilgi Felsefesi | 1 | 0 | 1 | 0 |
| Ahlak Felsefesi | 1 | 1 | 0 | 100 |
| Siyaset Felsefesi | 1 | 1 | 0 | 100 |
| 18. Yüzyıl - 19. Yüzyıl Filozoflarının Felsefi Görüşleri | 1 | 1 | 0 | 100 |
| Din Kült. ve Ahl. Bil. | 0 | 0 | 0 | 0 |
| Bilgi ve İnanç | 1 | 0 | 0 | 0 |

| | | Soru | Doğru | Yanlış | Boş | Net | Başarı |
|----------------|---|-----------------------|-------|--------|-----|------|--------|
| TYT Fen | | 20 | 0 | 0 | 20 | 0,00 | % 0 |
| Cevap Anahtarı | B | ADDCCCECCABDEDEDEAEBC | | | | | |
| Cevaplarınız | | | | | | | |

| | S | D | Y | B% |
|---|---|---|---|----|
| Fizik | 0 | 0 | 0 | 0 |
| Kütle, Hacim ve Özkütle | 1 | 0 | 0 | 0 |
| Sürtünme Kuvveti | 1 | 0 | 0 | 0 |
| Katı, Sıvı, Gaz Basıncı | 1 | 0 | 0 | 0 |
| Kaldırma Kuvveti | 1 | 0 | 0 | 0 |
| Elektrik Devreleri | 1 | 0 | 0 | 0 |
| Işık Şiddeti, Işık Akısı ve Aydınlanma | 2 | 0 | 0 | 0 |
| Kimya | 0 | 0 | 0 | 0 |
| Atomun Yapısı | 1 | 0 | 0 | 0 |
| Elementlerin Sınıflandırılması | 1 | 0 | 0 | 0 |
| KİMYASAL TÜRLER ARASI ETKİLEŞİMLER | 1 | 0 | 0 | 0 |
| Kimyasal Tepkime Denklemleri | 1 | 0 | 0 | 0 |
| Kimyanın Temel Kanunları / Katlı Oranlar Kanunu | 1 | 0 | 0 | 0 |
| Ayırma ve Saffaştırma Teknikleri | 1 | 0 | 0 | 0 |
| ASİTLER, BAZLAR VE TUZLAR | 1 | 0 | 0 | 0 |
| Biyoloji | 0 | 0 | 0 | 0 |
| Çok Alelilik | 1 | 0 | 0 | 0 |
| Organik Bileşikler | 1 | 0 | 0 | 0 |
| Ekosistemde Madde ve Enerji Akışı | 1 | 0 | 0 | 0 |
| Küçük Moleküllerin Taşınması | 1 | 0 | 0 | 0 |
| CANLILAR DÜNYASI | 1 | 0 | 0 | 0 |
| Mayoz | 1 | 0 | 0 | 0 |

TYT ULTI SERİSİ DENEME - 3 (1.OTURUM)



274,488 % 44,35

MANİSA / YUNUSEMRE
KEP AKADEMİ 12.EŞİT AĞIRLIK

12A - 12255
BİRCE YILDIRIM

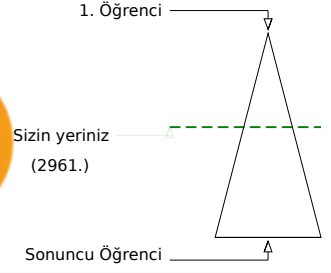
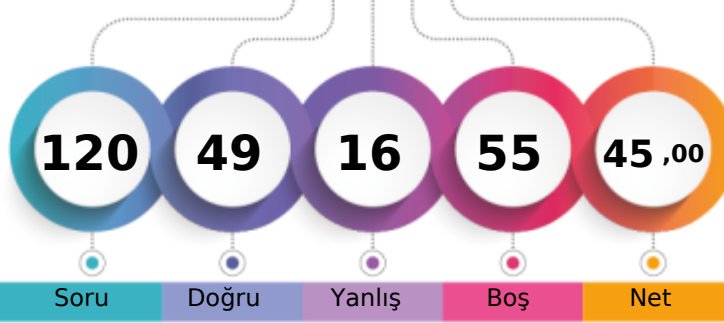

Soru Doğru Yanlış Boş Net

Şube Kurum İlçe İl Genel

Öğrenci Sıra No 8 40 530 580 2961 % 44,35

Sınava Katılan Öğrenci Sayısı 17 85 775 898 6677

| | Soru | Doğru | Yanlış | Boş | Net | Başarı |
|-------------------|---|-----------|-----------|----------|--------------|-------------|
| TYT Türkçe | 40 | 29 | 11 | 0 | 26,25 | % 66 |
| Cevap Anahtarı | B DEBEEABEEDACCECCABDDABCDDBDCBDCBADCEB | | | | | |
| Cevaplarınız | cEdEbeAdEdEAeCECCABaDABCDceDCBcBACDEB | | | | | |

| | S | D | Y | B% |
|--|----------|----------|----------|----------|
| Türkçe | 0 | 0 | 0 | 0 |
| Metne Sözcük Yerleştirme | 1 | 0 | 1 | 0 |
| Söz Öbeklerinde Anlam | 1 | 1 | 0 | 100 |
| Sözcükte Anlam | 2 | 1 | 1 | 50 |
| İki Cümleyi Karşılaştırma | 1 | 1 | 0 | 100 |
| Cümleyi Yorumlama ve Açıklama | 1 | 0 | 1 | 0 |
| Parçadaki Cümlelerin İçerik ve Özellikleri | 1 | 1 | 0 | 100 |
| Ses Bilgisi - Karma | 1 | 1 | 0 | 100 |
| Bitişik ve Ayrı Yazılan Kelimeler | 1 | 1 | 0 | 100 |
| Büyük Harflerin Yazılışı | 1 | 0 | 1 | 0 |
| Virgül | 1 | 0 | 1 | 0 |
| Noktalamla İşaretleri - Karma | 1 | 1 | 0 | 100 |
| Ad Söylü Sözcükler - Karma | 1 | 0 | 1 | 0 |
| Fiiller - Karma | 1 | 0 | 1 | 0 |
| Cümlelerin Öğeleri - Karma | 1 | 1 | 0 | 100 |
| Düşünceyi Geliştirme Yolları | 1 | 0 | 1 | 0 |
| Paragrafı İkiye Ayırma | 1 | 1 | 0 | 100 |
| Paragrafta Anlatım Akışını Bozan Cümle | 1 | 1 | 0 | 100 |
| Paragrafta Yardımcı Düşünceler | 9 | 9 | 0 | 100 |
| Paragrafta Ana Düşünce (Ana Fikir) | 5 | 4 | 1 | 80 |
| İki Paragrafın Karşılaştırılması | 1 | 1 | 0 | 100 |
| Paragrafta Boş Bırakılan Yerleri Tamamlama | 1 | 0 | 1 | 0 |
| Paragrafın Yorumlanması | 1 | 0 | 1 | 0 |
| Bir Paragrafa Bağlı Çoklu Sorular | 6 | 5 | 1 | 83 |

| | Soru | Doğru | Yanlış | Boş | Net | Başarı |
|----------------------|--|----------|----------|-----------|-------------|-------------|
| Matematik-1 | 30 | 5 | 1 | 24 | 4,75 | % 16 |
| Geometri | 10 | 0 | 0 | 10 | 0,00 | % 0 |
| TYT Matematik | 40 | 5 | 1 | 34 | 4,75 | % 12 |
| Cevap Anahtarı | B CEBEBCDDCCBCDBDCCCAACCDDEADBCEABCEAAAEBC | | | | | |
| Cevaplarınız | C EeCD B | | | | | |

| | S | D | Y | B% |
|---|----------|----------|----------|----------|
| Matematik-1 | 0 | 0 | 0 | 0 |
| Ardışık Sayılar | 2 | 1 | 0 | 50 |
| Rutin Olmayan Problemler | 2 | 1 | 0 | 50 |
| Asal Sayılar ve Aralarında Asal Sayılar | 1 | 1 | 0 | 100 |
| Rasyonel Sayılar | 1 | 0 | 0 | 0 |
| Tek ve Çift Sayılar | 1 | 0 | 0 | 0 |
| Sayı Basamakları | 1 | 1 | 0 | 100 |
| Birinci Dereceden Bir Bilinmeyenli Denklemler | 1 | 0 | 1 | 0 |
| Periyodik Durumlar | 1 | 1 | 0 | 100 |
| Birinci Dereceden İki Bilinmeyenli Denklemler | 2 | 0 | 0 | 0 |
| Mutlak Değer Özellikleri | 1 | 0 | 0 | 0 |
| Üslü İfadeler | 1 | 0 | 0 | 0 |
| Köklü İfadeler | 1 | 0 | 0 | 0 |
| Aralık Kavramı ve Basit Eşitsizlikler | 1 | 0 | 0 | 0 |
| Yüzde, Kar-Zarar Problemleri | 1 | 0 | 0 | 0 |
| Sayı Problemleri | 1 | 0 | 0 | 0 |
| Kesir Problemleri | 1 | 0 | 0 | 0 |
| Yaş Problemleri | 1 | 0 | 0 | 0 |
| Oran ve Orantı | 1 | 0 | 0 | 0 |
| Hareket Problemleri | 1 | 0 | 0 | 0 |
| Grafik Problemleri | 1 | 0 | 0 | 0 |

| | Soru | Doğru | Yanlış | Boş | Net | Başarı |
|------------------------|----------------------------|-----------|----------|----------|--------------|--------------|
| Tarih-1 | 5 | 5 | 0 | 0 | 5,00 | % 100 |
| Coğrafya-1 | 5 | 2 | 2 | 1 | 1,50 | % 30 |
| Felsefe | 5 | 4 | 1 | 0 | 3,75 | % 75 |
| Din Küll. ve Ahl. Bil. | 5 | 4 | 1 | 0 | 3,75 | % 75 |
| Felsefe (Seçmeli) | 5 | 0 | 0 | 5 | 0,00 | % 0 |
| TYT Sosyal | 20 | 15 | 4 | 1 | 14,00 | % 70 |
| Cevap Anahtarı | B BBDCEABCDEBBCCBCCDAEBBCA | | | | | |
| Cevaplarınız | BBDCEABd cBBaDCCBeDA | | | | | |

| | S | D | Y | B% |
|--|----------|----------|----------|----------|
| Tarih-1 | 0 | 0 | 0 | 0 |
| Boylardan Devlete | 1 | 1 | 0 | 100 |
| Anadolu'nun İlk Fatihleri | 1 | 1 | 0 | 100 |
| 1453-1595 Yılları Arasındaki Başlıca Siyasi Gelişmeler | 1 | 1 | 0 | 100 |
| Fetih ve Fatih | 1 | 1 | 0 | 100 |
| İslam Dünyası Liderliği | 1 | 1 | 0 | 100 |
| Mudanya'dan Lozan'a | 1 | 1 | 0 | 100 |
| Türk İnkılabı ve Atatürk İnkılabı | 1 | 1 | 0 | 100 |
| Coğrafya-1 | 0 | 0 | 0 | 0 |
| Coğrafi Koordinat Sistemi / Paralel, Enlem ve Enlem Etkisi | 1 | 0 | 0 | 0 |
| Dış Kuvvetler | 1 | 0 | 1 | 0 |
| Nüfus Piramitleri | 1 | 0 | 1 | 0 |
| Bölge ve Bölge Türleri | 1 | 1 | 0 | 100 |
| Afetlerin Dağılışı ve Afetlerden Korunma Yolları | 1 | 1 | 0 | 100 |
| Felsefe | 0 | 0 | 0 | 0 |
| Felsefenin Ortaya Çıkışı | 1 | 0 | 1 | 0 |
| Bilgi Felsefesi | 1 | 1 | 0 | 100 |
| Ahlak Felsefesi | 1 | 1 | 0 | 100 |
| Siyaset Felsefesi | 1 | 1 | 0 | 100 |
| 18. Yüzyıl - 19. Yüzyıl Filozoflarının Felsefi Görüşleri | 1 | 1 | 0 | 100 |
| Din Küll. ve Ahl. Bil. | 0 | 0 | 0 | 0 |
| Bilgi ve İnanç | 1 | 0 | 1 | 0 |

| | Soru | Doğru | Yanlış | Boş | Net | Başarı |
|----------------|-----------------------|----------|----------|-----------|-------------|------------|
| TYT Fen | 20 | 0 | 0 | 20 | 0,00 | % 0 |
| Cevap Anahtarı | B ADDCCECCABDEDEDAEBC | | | | | |
| Cevaplarınız | | | | | | |

| | S | D | Y | B% |
|---|----------|----------|----------|----------|
| Fizik | 0 | 0 | 0 | 0 |
| Kütle, Hacim ve Özkütle | 1 | 0 | 0 | 0 |
| Sürtünme Kuvveti | 1 | 0 | 0 | 0 |
| Katı, Sıvı, Gaz Basıncı | 1 | 0 | 0 | 0 |
| Kaldırma Kuvveti | 1 | 0 | 0 | 0 |
| Elektrik Devreleri | 1 | 0 | 0 | 0 |
| Işık Şiddeti, Işık Akısı ve Aydınlanma | 2 | 0 | 0 | 0 |
| Kimya | 0 | 0 | 0 | 0 |
| Atomun Yapısı | 1 | 0 | 0 | 0 |
| Elementlerin Sınıflandırılması | 1 | 0 | 0 | 0 |
| KİMYASAL TÜRLER ARASI ETKİLEŞİMLER | 1 | 0 | 0 | 0 |
| Kimyasal Tepkime Denklemleri | 1 | 0 | 0 | 0 |
| Kimyanın Temel Kanunları / Katlı Oranlar Kanunu | 1 | 0 | 0 | 0 |
| Ayırma ve Saffaştırma Teknikleri | 1 | 0 | 0 | 0 |
| ASİTLER, BAZLAR VE TUZLAR | 1 | 0 | 0 | 0 |
| Biyoloji | 0 | 0 | 0 | 0 |
| Çok Alellilik | 1 | 0 | 0 | 0 |
| Organik Bileşikler | 1 | 0 | 0 | 0 |
| Ekosistemde Madde ve Enerji Akışı | 1 | 0 | 0 | 0 |
| Küçük Moleküllerin Taşınması | 1 | 0 | 0 | 0 |
| CANLILAR DÜNYASI | 1 | 0 | 0 | 0 |
| Mayoz | 1 | 0 | 0 | 0 |

TYT ULTI SERİSİ DENEME - 3 (1.OTURUM)



275,673 % 43,88

MANİSA / YUNUSEMRE
KEP AKADEMİ 12.EŞİT AĞIRLIK

12A - 12154
CEYLİN AKDUMAN

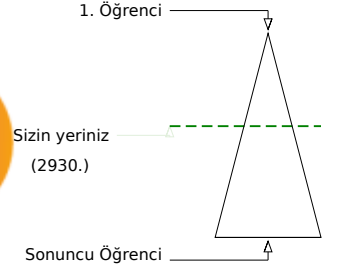
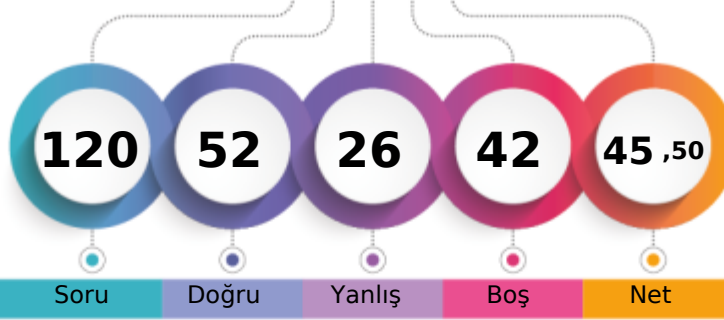

Soru Doğru Yanlış Boş Net

| | Şube | Kurum | İlçe | İl | Genel |
|-------------------------------|------|-------|------|-----|--------------|
| Öğrenci Sıra No | 7 | 39 | 525 | 574 | 2930 % 43,88 |
| Sınava Katılan Öğrenci Sayısı | 17 | 85 | 775 | 898 | 6677 |

| | Soru | Doğru | Yanlış | Boş | Net | Başarı |
|-------------------|--|-----------|----------|----------|--------------|-------------|
| TYT Türkçe | 40 | 31 | 9 | 0 | 28,75 | % 72 |
| Cevap Anahtarı | B DEBEEAEABEEEDACCECCABDDABCDDBDCBDCBADCEB | | | | | |
| Cevaplarınız | cEBEEeaEbEDAedcCCABDDABCDDBeCBDCBADCEe | | | | | |

| | S | D | Y | B% |
|--|----------|----------|----------|----------|
| Türkçe | 0 | 0 | 0 | 0 |
| Metne Sözcük Yerleştirme | 1 | 1 | 0 | 100 |
| Söz Öbeklerinde Anlam | 1 | 1 | 0 | 100 |
| Sözcükte Anlam | 2 | 1 | 1 | 50 |
| İki Cümleyi Karşılaştırma | 1 | 0 | 1 | 0 |
| Cümleyi Yorumlama ve Açıklama | 1 | 1 | 0 | 100 |
| Parçadaki Cümlelerin İçerik ve Özellikleri | 1 | 1 | 0 | 100 |
| Ses Bilgisi - Karma | 1 | 1 | 0 | 100 |
| Bitişik ve Ayrı Yazılan Kelimeler | 1 | 1 | 0 | 100 |
| Büyük Harflerin Yazılışı | 1 | 0 | 1 | 0 |
| Virgül | 1 | 0 | 1 | 0 |
| Noktalamla İşaretleri - Karma | 1 | 1 | 0 | 100 |
| Ad Söylü Sözcükler - Karma | 1 | 0 | 1 | 0 |
| Fiiller - Karma | 1 | 0 | 1 | 0 |
| Cümlelerin Öğeleri - Karma | 1 | 1 | 0 | 100 |
| Düşünceyi Geliştirme Yolları | 1 | 1 | 0 | 100 |
| Paragrafı İkiye Ayırma | 1 | 1 | 0 | 100 |
| Paragrafı Anlatım Akışını Bozan Cümle | 1 | 1 | 0 | 100 |
| Paragrafı Yardımcı Düşünceler | 9 | 6 | 3 | 67 |
| Paragrafı Ana Düşünce (Ana Fikir) | 5 | 5 | 0 | 100 |
| İki Paragrafın Karşılaştırılması | 1 | 1 | 0 | 100 |
| Paragrafı Boş Bırakılan Yerleri Tamamlama | 1 | 1 | 0 | 100 |
| Paragrafın Yorumlanması | 1 | 1 | 0 | 100 |
| Bir Paragrafa Bağlı Çoklu Sorular | 6 | 5 | 1 | 83 |

| | Soru | Doğru | Yanlış | Boş | Net | Başarı |
|----------------------|---|-----------|----------|-----------|--------------|-------------|
| Matematik-1 | 30 | 11 | 4 | 15 | 10,00 | % 33 |
| Geometri | 10 | 2 | 0 | 8 | 2,00 | % 20 |
| TYT Matematik | 40 | 13 | 4 | 23 | 12,00 | % 30 |
| Cevap Anahtarı | B CEBEBCDDCCBCDBDCCCAACCDDEADBCBADBCEAAAE | | | | | |
| Cevaplarınız | CEBd CD CCB ab C a B B C B | | | | | |

| | S | D | Y | B% |
|---|----------|----------|----------|----------|
| Matematik-1 | 0 | 0 | 0 | 0 |
| Ardışık Sayılar | 2 | 1 | 0 | 50 |
| Rutin Olmayan Problemler | 2 | 2 | 0 | 100 |
| Asal Sayılar ve Aralarında Asal Sayılar | 1 | 1 | 0 | 100 |
| Rasyonel Sayılar | 1 | 1 | 0 | 100 |
| Tek ve Çift Sayılar | 1 | 1 | 0 | 100 |
| Sayı Basamakları | 1 | 0 | 1 | 0 |
| Birinci Dereceden Bir Bilinmeyenli Denklemler | 1 | 0 | 0 | 0 |
| Periyodik Durumlar | 1 | 1 | 0 | 100 |
| Birinci Dereceden İki Bilinmeyenli Denklemler | 2 | 1 | 0 | 50 |
| Mutlak Değer Özellikleri | 1 | 1 | 0 | 100 |
| Üslü İfadeler | 1 | 1 | 0 | 100 |
| Köklü İfadeler | 1 | 0 | 0 | 0 |
| Aralık Kavramı ve Basit Eşitsizlikler | 1 | 0 | 0 | 0 |
| Yüzde, Kar-Zarar Problemleri | 1 | 0 | 0 | 0 |
| Sayı Problemleri | 1 | 0 | 0 | 0 |
| Kesir Problemleri | 1 | 0 | 0 | 0 |
| Yaş Problemleri | 1 | 0 | 1 | 0 |
| Oran ve Orantı | 1 | 0 | 1 | 0 |
| Hareket Problemleri | 1 | 0 | 0 | 0 |
| Grafik Problemleri | 1 | 0 | 0 | 0 |

| | Soru | Doğru | Yanlış | Boş | Net | Başarı |
|------------------------|----------------------------|----------|----------|----------|-------------|-------------|
| Tarih-1 | 5 | 2 | 3 | 0 | 1,25 | % 25 |
| Coğrafya-1 | 5 | 2 | 1 | 2 | 1,75 | % 35 |
| Felsefe | 5 | 1 | 3 | 1 | 0,25 | % 5 |
| Din Kült. ve Ahl. Bil. | 5 | 2 | 2 | 1 | 1,50 | % 30 |
| Felsefe (Seçmeli) | 5 | 0 | 0 | 5 | 0,00 | % 0 |
| TYT Sosyal | 20 | 7 | 9 | 4 | 4,75 | % 24 |
| Cevap Anahtarı | B BBDCEABCDEBBCCBCBDAEBBCA | | | | | |
| Cevaplarınız | cBcCdAB a cabCbB De | | | | | |

| | S | D | Y | B% |
|--|----------|----------|----------|----------|
| Tarih-1 | 0 | 0 | 0 | 0 |
| Boylardan Devlete | 1 | 0 | 1 | 0 |
| Anadolu'nun İlk Fatihleri | 1 | 1 | 0 | 100 |
| 1453-1595 Yılları Arasındaki Başlıca Siyasi Gelişmeler | 1 | 0 | 1 | 0 |
| Feth ve Fatih | 1 | 0 | 1 | 0 |
| İslam Dünyası Liderliği | 1 | 0 | 1 | 0 |
| Mudanya'dan Lozan'a | 1 | 0 | 1 | 0 |
| Türk İnkılabı ve Atatürk İnkılabı | 1 | 1 | 0 | 100 |
| Coğrafya-1 | 0 | 0 | 0 | 0 |
| Coğrafi Koordinat Sistemi / Paralel, Enlem ve Enlem Etkisi | 1 | 0 | 0 | 0 |
| Dış Kuvvetler | 1 | 0 | 0 | 0 |
| Nüfus Piramitleri | 1 | 0 | 1 | 0 |
| Bölge ve Bölge Türleri | 1 | 1 | 0 | 100 |
| Afetlerin Dağılışı ve Afetlerden Korunma Yolları | 1 | 1 | 0 | 100 |
| Felsefe | 0 | 0 | 0 | 0 |
| Felsefenin Ortaya Çıkışı | 1 | 0 | 1 | 0 |
| Bilgi Felsefesi | 1 | 0 | 1 | 0 |
| Ahlak Felsefesi | 1 | 1 | 0 | 100 |
| Siyaset Felsefesi | 1 | 0 | 0 | 0 |
| 18. Yüzyıl - 19. Yüzyıl Filozoflarının Felsefi Görüşleri | 1 | 0 | 1 | 0 |
| Din Kült. ve Ahl. Bil. | 0 | 0 | 0 | 0 |
| Bilgi ve İnanç | 1 | 0 | 0 | 0 |

| | Soru | Doğru | Yanlış | Boş | Net | Başarı |
|----------------|--------------------------|----------|----------|-----------|--------------|------------|
| Fizik | 7 | 0 | 2 | 5 | -0,50 | % 0 |
| Kimya | 7 | 0 | 1 | 6 | -0,25 | % 0 |
| Biyoloji | 6 | 1 | 1 | 4 | 0,75 | % 13 |
| TYT Fen | 20 | 1 | 4 | 15 | 0,00 | % 0 |
| Cevap Anahtarı | B ADDCCCECCABDEDEDEDAEBC | | | | | |
| Cevaplarınız | cb b aC | | | | | |

| | S | D | Y | B% |
|---|----------|----------|----------|----------|
| Fizik | 0 | 0 | 0 | 0 |
| Kütle, Hacim ve Özkütle | 1 | 0 | 0 | 0 |
| Sürtünme Kuvveti | 1 | 0 | 0 | 0 |
| Katı, Sıvı, Gaz Basıncı | 1 | 0 | 0 | 0 |
| Kaldırma Kuvveti | 1 | 0 | 1 | 0 |
| Elektrik Devreleri | 1 | 0 | 1 | 0 |
| Işık Şiddeti, Işık Akısı ve Aydınlanma | 2 | 0 | 0 | 0 |
| Kimya | 0 | 0 | 0 | 0 |
| Atomun Yapısı | 1 | 0 | 0 | 0 |
| Elementlerin Sınıflandırılması | 1 | 0 | 0 | 0 |
| KİMYASAL TÜRLER ARASI ETKİLEŞİMLER | 1 | 0 | 0 | 0 |
| Kimyasal Tepkime Denklemleri | 1 | 0 | 0 | 0 |
| Kimyanın Temel Kanunları / Katlı Oranlar Kanunu | 1 | 0 | 1 | 0 |
| Ayırma ve Safılaştırma Teknikleri | 1 | 0 | 0 | 0 |
| ASİTLER, BAZLAR VE TUZLAR | 1 | 0 | 0 | 0 |
| Biyoloji | 0 | 0 | 0 | 0 |
| Çok Alellilik | 1 | 0 | 0 | 0 |
| Organik Bileşikler | 1 | 0 | 1 | 0 |
| Ekosistemde Madde ve Enerji Akışı | 1 | 1 | 0 | 100 |
| Küçük Moleküllerin Taşınması | 1 | 0 | 0 | 0 |
| CANLILAR DÜNYASI | 1 | 0 | 0 | 0 |
| Mayoz | 1 | 0 | 0 | 0 |

TYT ULTI SERİSİ DENEME - 3 (1.OTURUM)

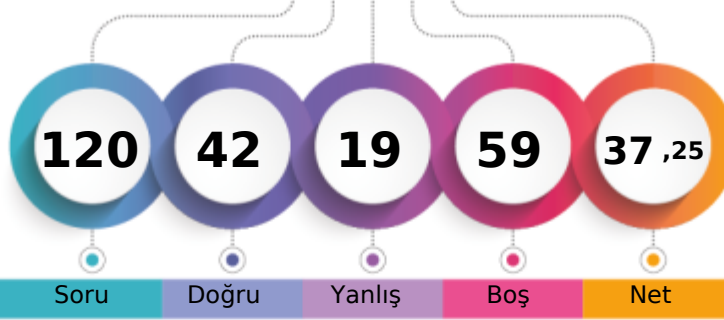

250,813 % 55,71

MANİSA / YUNUSEMRE
KEP AKADEMİ 12.EŞİT AĞIRLIK12A - 12029
DAMLA KULA

1. Öğrenci

Sizin yeriniz
(3720.)

Sonuncu Öğrenci

Soru Doğru Yanlış Boş Net

Şube Kurum İlçe İl Genel

Öğrenci Sıra No 11 54 597 666 3720 % 55,71

Sınava Katılan Öğrenci Sayısı 17 85 775 898 6677

| | | Soru | Doğru | Yanlış | Boş | Net | Başarı |
|-------------------|---|---|-------|--------|-----|-------|--------|
| TYT Türkçe | | 40 | 30 | 7 | 3 | 28,25 | % 71 |
| Cevap Anahtarı | A | BEDEAEEDACBEEEDCBCECCABDDABCDDBDCBDADCBCE | | | | | |
| Cevaplarınız | B | EAEEDeeBEEEDCBcCCABDDABCDeaeBD aCBE | | | | | |

| | S | D | Y | B% |
|--|---|---|---|-----|
| Türkçe | 0 | 0 | 0 | 0 |
| Metne Sözcük Yerleştirme | 1 | 1 | 0 | 100 |
| Söz Öbeklerinde Anlam | 1 | 0 | 0 | 0 |
| Sözcükte Anlam | 2 | 1 | 0 | 50 |
| İki Cümleyi Karşılaştırma | 1 | 1 | 0 | 100 |
| Cümleyi Yorumlama ve Açıklama | 1 | 1 | 0 | 100 |
| Parçadaki Cümlelerin İçerik ve Özellikleri | 1 | 1 | 0 | 100 |
| Ses Bilgisi - Karma | 1 | 1 | 0 | 100 |
| Bitişik ve Ayrı Yazılan Kelimeler | 1 | 0 | 1 | 0 |
| Büyük Harflerin Yazılışı | 1 | 0 | 1 | 0 |
| Virgül | 1 | 1 | 0 | 100 |
| Noktalama İşaretleri - Karma | 1 | 1 | 0 | 100 |
| Ad Söylü Sözcükler - Karma | 1 | 1 | 0 | 100 |
| Fiiller - Karma | 1 | 1 | 0 | 100 |
| Cümlelerin Öğeleri - Karma | 1 | 1 | 0 | 100 |
| Düşünceyi Geliştirme Yolları | 1 | 1 | 0 | 100 |
| Paragrafı İkiye Ayırma | 1 | 1 | 0 | 100 |
| Paragrafta Anlatım Akışını Bozan Cümle | 1 | 1 | 0 | 100 |
| Paragrafta Yardımcı Düşünceler | 9 | 6 | 3 | 67 |
| Paragrafta Ana Düşünce (Ana Fikir) | 5 | 5 | 0 | 100 |
| İki Paragrafın Karşılaştırılması | 1 | 1 | 0 | 100 |
| Paragrafta Boş Bırakılan Yerleri Tamamlama | 1 | 1 | 0 | 100 |
| Paragrafın Yorumlanması | 1 | 0 | 1 | 0 |
| Bir Paragrafa Bağlı Çoklu Sorular | 6 | 4 | 1 | 67 |

| | | Soru | Doğru | Yanlış | Boş | Net | Başarı |
|------------------------|---|--------------------------|-------|--------|-----|-------|--------|
| Tarih-1 | | 5 | 3 | 1 | 1 | 2,75 | % 55 |
| Coğrafya-1 | | 5 | 1 | 3 | 1 | 0,25 | % 5 |
| Felsefe | | 5 | 0 | 4 | 1 | -1,00 | % 0 |
| Din Kült. ve Ahl. Bil. | | 5 | 2 | 0 | 3 | 2,00 | % 40 |
| Felsefe (Seçmeli) | | 5 | 0 | 0 | 5 | 0,00 | % 0 |
| TYT Sosyal | | 20 | 6 | 8 | 6 | 4,00 | % 20 |
| Cevap Anahtarı | A | DCEBBDCEABDCBCCDACBBAEAB | | | | | |
| Cevaplarınız | D | dBBB cAe bbaaC B | | | | | |

| | S | D | Y | B% |
|--|---|---|---|-----|
| Tarih-1 | 0 | 0 | 0 | 0 |
| Boylardan Devlete | 1 | 1 | 0 | 100 |
| Anadolu'nun İlk Fatihleri | 1 | 0 | 0 | 0 |
| 1453-1595 Yılları Arasındaki Başlıca Siyasi Gelişmeler | 1 | 0 | 1 | 0 |
| Feth ve Fatih | 1 | 0 | 1 | 0 |
| İslam Dünyası Liderliği | 1 | 0 | 1 | 0 |
| Mudanya'dan Lozan'a | 1 | 1 | 0 | 100 |
| Türk İnkılabı ve Atatürk İnkılabı | 1 | 1 | 0 | 100 |
| Coğrafya-1 | 0 | 0 | 0 | 0 |
| Coğrafi Koordinat Sistemi / Paralel, Enlem ve Enlem Etkisi | 1 | 0 | 1 | 0 |
| Dış Kuvvetler | 1 | 0 | 0 | 0 |
| Nüfus Piramitleri | 1 | 0 | 1 | 0 |
| Bölge ve Bölge Türleri | 1 | 1 | 0 | 100 |
| Afetlerin Dağılışı ve Afetlerden Korunma Yolları | 1 | 0 | 1 | 0 |
| Felsefe | 0 | 0 | 0 | 0 |
| Felsefenin Ortaya Çıkışı | 1 | 0 | 0 | 0 |
| Bilgi Felsefesi | 1 | 0 | 1 | 0 |
| Ahlak Felsefesi | 1 | 0 | 1 | 0 |
| Siyaset Felsefesi | 1 | 0 | 1 | 0 |
| 18. Yüzyıl - 19. Yüzyıl Filozoflarının Felsefi Görüşleri | 1 | 0 | 1 | 0 |
| Din Kült. ve Ahl. Bil. | 0 | 0 | 0 | 0 |
| Bilgi ve İnanç | 1 | 1 | 0 | 100 |

| | | Soru | Doğru | Yanlış | Boş | Net | Başarı |
|----------------------|---|--|-------|--------|-----|------|--------|
| Matematik-1 | | 30 | 4 | 3 | 23 | 3,25 | % 11 |
| Geometri | | 10 | 2 | 0 | 8 | 2,00 | % 20 |
| TYT Matematik | | 40 | 6 | 3 | 31 | 5,25 | % 13 |
| Cevap Anahtarı | A | CDDCEBEBBCBCCBDBDCCCAACCDDEADAEBADBCCEAA | | | | | |
| Cevaplarınız | C | C C cE C d b B C | | | | | |

| | S | D | Y | B% |
|---|---|---|---|-----|
| Matematik-1 | 0 | 0 | 0 | 0 |
| Ardışık Sayılar | 2 | 1 | 0 | 50 |
| Rutin Olmayan Problemler | 2 | 0 | 0 | 0 |
| Asal Sayılar ve Aralarında Asal Sayılar | 1 | 1 | 0 | 100 |
| Rasyonel Sayılar | 1 | 0 | 0 | 0 |
| Tek ve Çift Sayılar | 1 | 0 | 1 | 0 |
| Sayı Basamakları | 1 | 1 | 0 | 100 |
| Birinci Dereceden Bir Bilinmeyenli Denklemler | 1 | 0 | 0 | 0 |
| Periyodik Durumlar | 1 | 0 | 0 | 0 |
| Birinci Dereceden İki Bilinmeyenli Denklemler | 2 | 0 | 0 | 0 |
| Mutlak Değer Özellikleri | 1 | 1 | 0 | 100 |
| Üslü İfadeler | 1 | 0 | 1 | 0 |
| Köklü İfadeler | 1 | 0 | 0 | 0 |
| Aralık Kavramı ve Basit Eşitsizlikler | 1 | 0 | 0 | 0 |
| Yüzde, Kar-Zarar Problemleri | 1 | 0 | 0 | 0 |
| Sayı Problemleri | 1 | 0 | 0 | 0 |
| Kesir Problemleri | 1 | 0 | 0 | 0 |
| Yaş Problemleri | 1 | 0 | 0 | 0 |
| Oran ve Orantı | 1 | 0 | 0 | 0 |
| Hareket Problemleri | 1 | 0 | 0 | 0 |
| Grafik Problemleri | 1 | 0 | 0 | 0 |

| | | Soru | Doğru | Yanlış | Boş | Net | Başarı |
|----------------|---|-----------------------|-------|--------|-----|-------|--------|
| Fizik | | 7 | 0 | 0 | 7 | 0,00 | % 0 |
| Kimya | | 7 | 0 | 0 | 7 | 0,00 | % 0 |
| Biyoloji | | 6 | 0 | 1 | 5 | -0,25 | % 0 |
| TYT Fen | | 20 | 0 | 1 | 19 | -0,25 | % 0 |
| Cevap Anahtarı | A | CECADDCCEDDCABDEBCEDA | | | | | |
| Cevaplarınız | | c | | | | | |

| | S | D | Y | B% |
|---|---|---|---|----|
| Fizik | 0 | 0 | 0 | 0 |
| Kütle, Hacim ve Özkütle | 1 | 0 | 0 | 0 |
| Sürtünme Kuvveti | 1 | 0 | 0 | 0 |
| Katı, Sıvı, Gaz Basıncı | 1 | 0 | 0 | 0 |
| Kaldırma Kuvveti | 1 | 0 | 0 | 0 |
| Elektrik Devreleri | 1 | 0 | 0 | 0 |
| Işık Şiddeti, Işık Akısı ve Aydınlanma | 2 | 0 | 0 | 0 |
| Kimya | 0 | 0 | 0 | 0 |
| Atomun Yapısı | 1 | 0 | 0 | 0 |
| Elementlerin Sınıflandırılması | 1 | 0 | 0 | 0 |
| KİMYASAL TÜRLER ARASI ETKİLEŞİMLER | 1 | 0 | 0 | 0 |
| Kimyasal Tepkime Denklemleri | 1 | 0 | 0 | 0 |
| Kimyanın Temel Kanunları / Katlı Oranlar Kanunu | 1 | 0 | 0 | 0 |
| Ayırma ve Safılaştırma Teknikleri | 1 | 0 | 0 | 0 |
| ASİTLER, BAZLAR VE TUZLAR | 1 | 0 | 0 | 0 |
| Biyoloji | 0 | 0 | 0 | 0 |
| Çok Alellilik | 1 | 0 | 0 | 0 |
| Organik Bileşikler | 1 | 0 | 0 | 0 |
| Ekosistemde Madde ve Enerji Akışı | 1 | 0 | 0 | 0 |
| Küçük Moleküllerin Taşınması | 1 | 0 | 1 | 0 |
| CANLILAR DÜNYASI | 1 | 0 | 0 | 0 |
| Mayoz | 1 | 0 | 0 | 0 |

TYT ULTI SERİSİ DENEME - 3 (1.OTURUM)

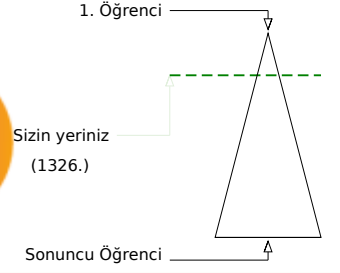
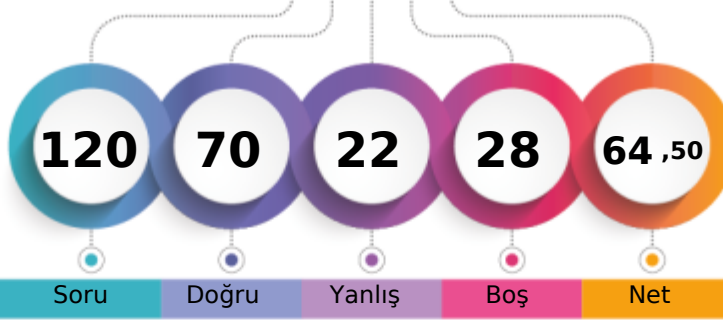

332,653 % 19,86

MANİSA / YUNUSEMRE
KEP AKADEMİ 12.EŞİT AĞIRLIK12A - 94386
HAMZA SAMET TURAN

Soru Doğru Yanlış Boş Net

Şube Kurum İlçe İl Genel

Öğrenci Sıra No 3 14 315 334 1326 % 19,86

Sınava Katılan Öğrenci Sayısı 17 85 775 898 6677

| | | Soru | Doğru | Yanlış | Boş | Net | Başarı |
|-------------------|---|---|-------|--------|-----|-------|--------|
| TYT Türkçe | | 40 | 34 | 5 | 1 | 32,75 | % 82 |
| Cevap Anahtarı | A | BEDEAEEDACBEEEDCBCECCABDDABCDDBDCBDADCBCE | | | | | |
| Cevaplarınız | | BEDEAEED eBEEEDCBCECCABDDABCDbeDeBDcDCBE | | | | | |

| | S | D | Y | B% |
|--|---|---|---|-----|
| Türkçe | 0 | 0 | 0 | 0 |
| Metne Sözcük Yerleştirme | 1 | 1 | 0 | 100 |
| Söz Öbeklerinde Anlam | 1 | 1 | 0 | 100 |
| Sözcükte Anlam | 2 | 2 | 0 | 100 |
| İki Cümleyi Karşılaştırma | 1 | 1 | 0 | 100 |
| Cümleyi Yorumlama ve Açıklama | 1 | 1 | 0 | 100 |
| Parçadaki Cümlelerin İçerik ve Özellikleri | 1 | 1 | 0 | 100 |
| Ses Bilgisi - Karma | 1 | 1 | 0 | 100 |
| Bitişik ve Ayrı Yazılan Kelimeler | 1 | 0 | 0 | 0 |
| Büyük Harflerin Yazılışı | 1 | 0 | 1 | 0 |
| Virgül | 1 | 1 | 0 | 100 |
| Noktalama İşaretleri - Karma | 1 | 1 | 0 | 100 |
| Ad Söylü Sözcükler - Karma | 1 | 1 | 0 | 100 |
| Fiiller - Karma | 1 | 1 | 0 | 100 |
| Cümlelerin Ögeleri - Karma | 1 | 1 | 0 | 100 |
| Düşünceyi Geliştirme Yolları | 1 | 1 | 0 | 100 |
| Paragrafı İkiye Ayırma | 1 | 1 | 0 | 100 |
| Paragrafta Anlatım Akışını Bozan Cümle | 1 | 1 | 0 | 100 |
| Paragrafta Yardımcı Düşünceler | 9 | 8 | 1 | 89 |
| Paragrafta Ana Düşünce (Ana Fikir) | 5 | 4 | 1 | 80 |
| İki Paragrafın Karşılaştırılması | 1 | 1 | 0 | 100 |
| Paragrafta Boş Bırakılan Yerleri Tamamlama | 1 | 1 | 0 | 100 |
| Paragrafın Yorumlanması | 1 | 0 | 1 | 0 |
| Bir Paragrafa Bağlı Çoklu Sorular | 6 | 5 | 1 | 83 |

| | | Soru | Doğru | Yanlış | Boş | Net | Başarı |
|------------------------|---|--------------------------|-------|--------|-----|-------|--------|
| Tarih-1 | | 5 | 3 | 2 | 0 | 2,50 | % 50 |
| Coğrafya-1 | | 5 | 3 | 2 | 0 | 2,50 | % 50 |
| Felsefe | | 5 | 4 | 1 | 0 | 3,75 | % 75 |
| Din Kült. ve Ahl. Bil. | | 5 | 4 | 0 | 1 | 4,00 | % 80 |
| Felsefe (Seçmeli) | | 5 | 0 | 0 | 5 | 0,00 | % 0 |
| TYT Sosyal | | 20 | 14 | 5 | 1 | 12,75 | % 64 |
| Cevap Anahtarı | A | DCEBBDCEABDCBCCDACBCEAEB | | | | | |
| Cevaplarınız | | DbdBBeCcABDCBACDA B | | | | | |

| | S | D | Y | B% |
|--|---|---|---|-----|
| Tarih-1 | 0 | 0 | 0 | 0 |
| Boylardan Devlete | 1 | 1 | 0 | 100 |
| Anadolu'nun İlk Fatihleri | 1 | 0 | 1 | 0 |
| 1453-1595 Yılları Arasındaki Başlıca Siyasi Gelişmeler | 1 | 0 | 1 | 0 |
| Fetih ve Fatih | 1 | 0 | 1 | 0 |
| İslam Dünyası Liderliği | 1 | 0 | 1 | 0 |
| Mudanya'dan Lozan'a | 1 | 1 | 0 | 100 |
| Türk İnkılabı ve Atatürk İnkılabı | 1 | 1 | 0 | 100 |
| Coğrafya-1 | 0 | 0 | 0 | 0 |
| Coğrafi Koordinat Sistemi / Paralel, Enlem ve Enlem Etkisi | 1 | 0 | 1 | 0 |
| Dış Kuvvetler | 1 | 1 | 0 | 100 |
| Nüfus Piramitleri | 1 | 0 | 1 | 0 |
| Bölge ve Bölge Türleri | 1 | 1 | 0 | 100 |
| Afetlerin Dağılışı ve Afetlerden Korunma Yolları | 1 | 1 | 0 | 100 |
| Felsefe | 0 | 0 | 0 | 0 |
| Felsefenin Ortaya Çıkışı | 1 | 1 | 0 | 100 |
| Bilgi Felsefesi | 1 | 1 | 0 | 100 |
| Ahlak Felsefesi | 1 | 1 | 0 | 100 |
| Siyaset Felsefesi | 1 | 1 | 0 | 100 |
| 18. Yüzyıl - 19. Yüzyıl Filozoflarının Felsefi Görüşleri | 1 | 0 | 1 | 0 |
| Din Kült. ve Ahl. Bil. | 0 | 0 | 0 | 0 |
| Bilgi ve İnanç | 1 | 1 | 0 | 100 |

| | | Soru | Doğru | Yanlış | Boş | Net | Başarı |
|----------------------|---|---|-------|--------|-----|-------|--------|
| Matematik-1 | | 30 | 13 | 8 | 9 | 11,00 | % 37 |
| Geometri | | 10 | 5 | 0 | 5 | 5,00 | % 50 |
| TYT Matematik | | 40 | 18 | 8 | 14 | 16,00 | % 40 |
| Cevap Anahtarı | A | CDDCEBEBBCBCCBDCDCCCAACCDDEADAEBADBCEAA | | | | | |
| Cevaplarınız | | CDDC EeBaBeCaa DbCCdAd DA BCEA | | | | | |

| | S | D | Y | B% |
|---|---|---|---|-----|
| Matematik-1 | 0 | 0 | 0 | 0 |
| Ardışık Sayılar | 2 | 2 | 0 | 100 |
| Rutin Olmayan Problemler | 2 | 2 | 0 | 100 |
| Asal Sayılar ve Aralarında Asal Sayılar | 1 | 1 | 0 | 100 |
| Rasyonel Sayılar | 1 | 0 | 0 | 0 |
| Tek ve Çift Sayılar | 1 | 0 | 0 | 0 |
| Sayı Basamakları | 1 | 1 | 0 | 100 |
| Birinci Dereceden Bir Bilinmeyenli Denklemler | 1 | 0 | 1 | 0 |
| Periyodik Durumlar | 1 | 1 | 0 | 100 |
| Birinci Dereceden İki Bilinmeyenli Denklemler | 2 | 1 | 1 | 50 |
| Mutlak Değer Özellikleri | 1 | 0 | 1 | 0 |
| Üslü İfadeler | 1 | 0 | 1 | 0 |
| Köklü İfadeler | 1 | 0 | 1 | 0 |
| Aralık Kavramı ve Basit Eşitsizlikler | 1 | 0 | 0 | 0 |
| Yüzde, Kar-Zarar Problemleri | 1 | 0 | 0 | 0 |
| Sayı Problemleri | 1 | 1 | 0 | 100 |
| Kesir Problemleri | 1 | 0 | 1 | 0 |
| Yaş Problemleri | 1 | 1 | 0 | 100 |
| Oran ve Orantı | 1 | 1 | 0 | 100 |
| Hareket Problemleri | 1 | 0 | 1 | 0 |
| Grafik Problemleri | 1 | 1 | 0 | 100 |

| | | Soru | Doğru | Yanlış | Boş | Net | Başarı |
|----------------|---|-----------------------|-------|--------|-----|-------|--------|
| Fizik | | 7 | 3 | 2 | 2 | 2,50 | % 36 |
| Kimya | | 7 | 1 | 1 | 5 | 0,75 | % 11 |
| Biyoloji | | 6 | 0 | 1 | 5 | -0,25 | % 0 |
| TYT Fen | | 20 | 4 | 4 | 12 | 3,00 | % 15 |
| Cevap Anahtarı | A | CECADDDCEDDCABDEBCEDA | | | | | |
| Cevaplarınız | | b ADDa D c e | | | | | |

| | S | D | Y | B% |
|---|---|---|---|-----|
| Fizik | 0 | 0 | 0 | 0 |
| Kütle, Hacim ve Özkütle | 1 | 0 | 0 | 0 |
| Sürtünme Kuvveti | 1 | 0 | 1 | 0 |
| Katı, Sıvı, Gaz Basıncı | 1 | 0 | 0 | 0 |
| Kaldırma Kuvveti | 1 | 1 | 0 | 100 |
| Elektrik Devreleri | 1 | 1 | 0 | 100 |
| Işık Şiddeti, Işık Akısı ve Aydınlanma | 2 | 1 | 1 | 50 |
| Kimya | 0 | 0 | 0 | 0 |
| Atomun Yapısı | 1 | 0 | 0 | 0 |
| Elementlerin Sınıflandırılması | 1 | 1 | 0 | 100 |
| KİMYASAL TÜRLER ARASI ETKİLEŞİMLER | 1 | 0 | 0 | 0 |
| Kimyasal Tepkime Denklemleri | 1 | 0 | 0 | 0 |
| Kimyanın Temel Kanunları / Katlı Oranlar Kanunu | 1 | 0 | 0 | 0 |
| Ayırma ve Safılaştırma Teknikleri | 1 | 0 | 1 | 0 |
| ASİTLER, BAZLAR VE TUZLAR | 1 | 0 | 0 | 0 |
| Biyoloji | 0 | 0 | 0 | 0 |
| Çok Alellilik | 1 | 0 | 0 | 0 |
| Organik Bileşikler | 1 | 0 | 0 | 0 |
| Ekosistemde Madde ve Enerji Akışı | 1 | 0 | 1 | 0 |
| Küçük Moleküllerin Taşınması | 1 | 0 | 0 | 0 |
| CANLILAR DÜNYASI | 1 | 0 | 0 | 0 |
| Mayoz | 1 | 0 | 0 | 0 |

TYT ULTI SERİSİ DENEME - 3 (1.OTURUM)

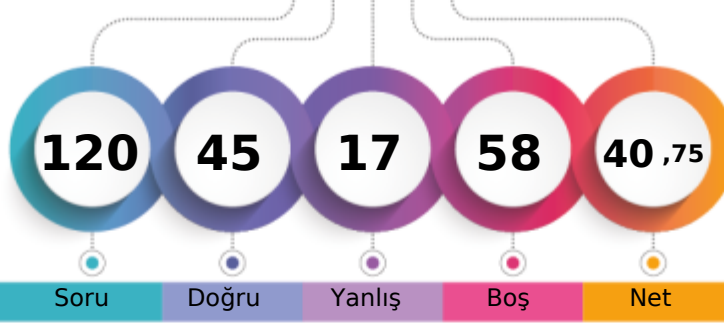

261,750 % 50,58

MANİSA / YUNUSEMRE
KEP AKADEMİ 12.EŞİT AĞIRLIK12A - 12254
HİLAL YILMAZ

1. Öğrenci

Sizin yeriniz
(3377.)

Sonuncu Öğrenci

Soru Doğru Yanlış Boş Net

Şube Kurum İlçe İl Genel

Öğrenci Sıra No 10 47 568 628 3377 % 50,58

Sınava Katılan Öğrenci Sayısı 17 85 775 898 6677

| | Soru | Doğru | Yanlış | Boş | Net | Başarı |
|-------------------|---------------------------------------|-----------|-----------|----------|--------------|-------------|
| TYT Türkçe | 40 | 28 | 10 | 2 | 25,50 | % 64 |
| Cevap Anahtarı | B DEBEEAEEDACCECCABDDABCDBDCBDCBADCEB | | | | | |
| Cevaplarınız | aEBb EAeEc DAeCEbCABDDABCDBDeBbCeDeEB | | | | | |

| | S | D | Y | B% |
|--|----------|----------|----------|----------|
| Türkçe | 0 | 0 | 0 | 0 |
| Metne Sözcük Yerleştirme | 1 | 1 | 0 | 100 |
| Söz Öbeklerinde Anlam | 1 | 0 | 1 | 0 |
| Sözcükte Anlam | 2 | 1 | 1 | 50 |
| İki Cümleyi Karşılaştırma | 1 | 1 | 0 | 100 |
| Cümleyi Yorumlama ve Açıklama | 1 | 0 | 0 | 0 |
| Parçadaki Cümlelerin İçerik ve Özellikleri | 1 | 1 | 0 | 100 |
| Ses Bilgisi - Karma | 1 | 1 | 0 | 100 |
| Bitişik ve Ayrı Yazılan Kelimeler | 1 | 1 | 0 | 100 |
| Büyük Harflerin Yazılışı | 1 | 0 | 1 | 0 |
| Virgül | 1 | 0 | 1 | 0 |
| Noktalamla İşaretleri - Karma | 1 | 1 | 0 | 100 |
| Ad Söylü Sözcükler - Karma | 1 | 0 | 1 | 0 |
| Fiiller - Karma | 1 | 0 | 1 | 0 |
| Cümlelerin Öğeleri - Karma | 1 | 0 | 0 | 0 |
| Düşünceyi Geliştirme Yolları | 1 | 0 | 1 | 0 |
| Paragrafı İkiye Ayırma | 1 | 1 | 0 | 100 |
| Paragrafta Anlatım Akışını Bozan Cümle | 1 | 1 | 0 | 100 |
| Paragrafta Yardımcı Düşünceler | 9 | 8 | 1 | 89 |
| Paragrafta Ana Düşünce (Ana Fikir) | 5 | 4 | 1 | 80 |
| İki Paragrafın Karşılaştırılması | 1 | 1 | 0 | 100 |
| Paragrafta Boş Bırakılan Yerleri Tamamlama | 1 | 1 | 0 | 100 |
| Paragrafın Yorumlanması | 1 | 1 | 0 | 100 |
| Bir Paragrafa Bağlı Çoklu Sorular | 6 | 4 | 2 | 67 |

| | Soru | Doğru | Yanlış | Boş | Net | Başarı |
|------------------------|---------------------------|-----------|----------|----------|-------------|-------------|
| Tarih-1 | 5 | 4 | 0 | 1 | 4,00 | % 80 |
| Coğrafya-1 | 5 | 2 | 1 | 2 | 1,75 | % 35 |
| Felsefe | 5 | 2 | 2 | 1 | 1,50 | % 30 |
| Din Küll. ve Ahl. Bil. | 5 | 2 | 2 | 1 | 1,50 | % 30 |
| Felsefe (Seçmeli) | 5 | 0 | 0 | 5 | 0,00 | % 0 |
| TYT Sosyal | 20 | 10 | 5 | 5 | 8,75 | % 44 |
| Cevap Anahtarı | B BBDCEABCDEBBCCBCDAEBBCA | | | | | |
| Cevaplarınız | BBD EAB cBab CdBdD | | | | | |

| | S | D | Y | B% |
|--|----------|----------|----------|----------|
| Tarih-1 | 0 | 0 | 0 | 0 |
| Boylardan Devlete | 1 | 1 | 0 | 100 |
| Anadolu'nun İlk Fatihleri | 1 | 0 | 0 | 0 |
| 1453-1595 Yılları Arasındaki Başlıca Siyasi Gelişmeler | 1 | 1 | 0 | 100 |
| Fetih ve Fatih | 1 | 1 | 0 | 100 |
| İslam Dünyası Liderliği | 1 | 1 | 0 | 100 |
| Mudanya'dan Lozan'a | 1 | 1 | 0 | 100 |
| Türk İnkılabı ve Atatürk İnkılabı | 1 | 1 | 0 | 100 |
| Coğrafya-1 | 0 | 0 | 0 | 0 |
| Coğrafi Koordinat Sistemi / Paralel, Enlem ve Enlem Etkisi | 1 | 0 | 0 | 0 |
| Dış Kuvvetler | 1 | 0 | 0 | 0 |
| Nüfus Piramitleri | 1 | 0 | 1 | 0 |
| Bölge ve Bölge Türleri | 1 | 1 | 0 | 100 |
| Afetlerin Dağılışı ve Afetlerden Korunma Yolları | 1 | 1 | 0 | 100 |
| Felsefe | 0 | 0 | 0 | 0 |
| Felsefenin Ortaya Çıkışı | 1 | 0 | 1 | 0 |
| Bilgi Felsefesi | 1 | 0 | 0 | 0 |
| Ahlak Felsefesi | 1 | 1 | 0 | 100 |
| Siyaset Felsefesi | 1 | 1 | 0 | 100 |
| 18. Yüzyıl - 19. Yüzyıl Filozoflarının Felsefi Görüşleri | 1 | 0 | 1 | 0 |
| Din Küll. ve Ahl. Bil. | 0 | 0 | 0 | 0 |
| Bilgi ve İnanç | 1 | 0 | 1 | 0 |

| | Soru | Doğru | Yanlış | Boş | Net | Başarı |
|----------------------|---|----------|----------|-----------|-------------|-------------|
| Matematik-1 | 30 | 6 | 2 | 22 | 5,50 | % 18 |
| Geometri | 10 | 1 | 0 | 9 | 1,00 | % 10 |
| TYT Matematik | 40 | 7 | 2 | 31 | 6,50 | % 16 |
| Cevap Anahtarı | B CEBEBCDDCCBCDBDCCCAACCCDEADBCBADBCEAAAE | | | | | |
| Cevaplarınız | C B Cb D C bC E | | | | | |

| | S | D | Y | B% |
|---|----------|----------|----------|----------|
| Matematik-1 | 0 | 0 | 0 | 0 |
| Ardışık Sayılar | 2 | 1 | 0 | 50 |
| Rutin Olmayan Problemler | 2 | 0 | 1 | 0 |
| Asal Sayılar ve Aralarında Asal Sayılar | 1 | 1 | 0 | 100 |
| Rasyonel Sayılar | 1 | 0 | 0 | 0 |
| Tek ve Çift Sayılar | 1 | 1 | 0 | 100 |
| Sayı Basamakları | 1 | 0 | 0 | 0 |
| Birinci Dereceden Bir Bilinmeyenli Denklemler | 1 | 0 | 0 | 0 |
| Periyodik Durumlar | 1 | 0 | 0 | 0 |
| Birinci Dereceden İki Bilinmeyenli Denklemler | 2 | 0 | 0 | 0 |
| Mutlak Değer Özellikleri | 1 | 0 | 0 | 0 |
| Üslü İfadeler | 1 | 0 | 0 | 0 |
| Köklü İfadeler | 1 | 0 | 0 | 0 |
| Aralık Kavramı ve Basit Eşitsizlikler | 1 | 0 | 0 | 0 |
| Yüzde, Kar-Zarar Problemleri | 1 | 0 | 0 | 0 |
| Sayı Problemleri | 1 | 1 | 0 | 100 |
| Kesir Problemleri | 1 | 0 | 0 | 0 |
| Yaş Problemleri | 1 | 1 | 0 | 100 |
| Oran ve Orantı | 1 | 0 | 0 | 0 |
| Hareket Problemleri | 1 | 0 | 0 | 0 |
| Grafik Problemleri | 1 | 0 | 0 | 0 |

| | Soru | Doğru | Yanlış | Boş | Net | Başarı |
|----------------|-----------------------|----------|----------|-----------|-------------|------------|
| TYT Fen | 20 | 0 | 0 | 20 | 0,00 | % 0 |
| Cevap Anahtarı | B ADDCCECCABDEDEDAEBC | | | | | |
| Cevaplarınız | | | | | | |

| | S | D | Y | B% |
|---|----------|----------|----------|----------|
| Fizik | 0 | 0 | 0 | 0 |
| Kütle, Hacim ve Özkütle | 1 | 0 | 0 | 0 |
| Sürtünme Kuvveti | 1 | 0 | 0 | 0 |
| Katı, Sıvı, Gaz Basıncı | 1 | 0 | 0 | 0 |
| Kaldırma Kuvveti | 1 | 0 | 0 | 0 |
| Elektrik Devreleri | 1 | 0 | 0 | 0 |
| Işık Şiddeti, Işık Akısı ve Aydınlanma | 2 | 0 | 0 | 0 |
| Kimya | 0 | 0 | 0 | 0 |
| Atomun Yapısı | 1 | 0 | 0 | 0 |
| Elementlerin Sınıflandırılması | 1 | 0 | 0 | 0 |
| KİMYASAL TÜRLER ARASI ETKİLEŞİMLER | 1 | 0 | 0 | 0 |
| Kimyasal Tepkime Denklemleri | 1 | 0 | 0 | 0 |
| Kimyanın Temel Kanunları / Katlı Oranlar Kanunu | 1 | 0 | 0 | 0 |
| Ayırma ve Saffaştırma Teknikleri | 1 | 0 | 0 | 0 |
| ASİTLER, BAZLAR VE TUZLAR | 1 | 0 | 0 | 0 |
| Biyoloji | 0 | 0 | 0 | 0 |
| Çok Alellilik | 1 | 0 | 0 | 0 |
| Organik Bileşikler | 1 | 0 | 0 | 0 |
| Ekosistemde Madde ve Enerji Akışı | 1 | 0 | 0 | 0 |
| Küçük Moleküllerin Taşınması | 1 | 0 | 0 | 0 |
| CANLILAR DÜNYASI | 1 | 0 | 0 | 0 |
| Mayoz | 1 | 0 | 0 | 0 |

TYT ULTI SERİSİ DENEME - 3 (1.OTURUM)

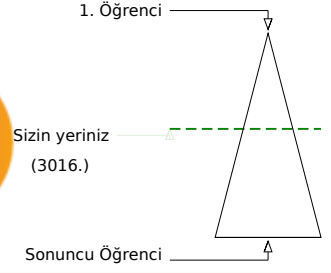
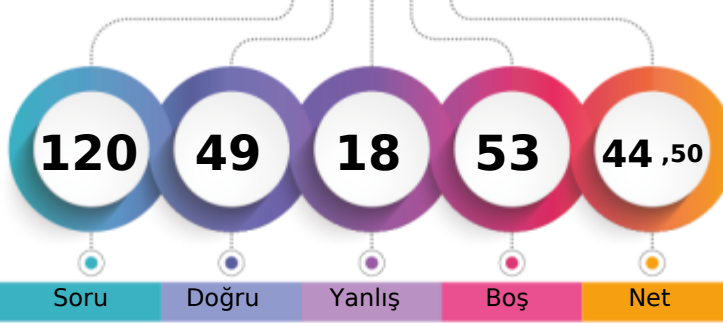

272,653 % 45,17

MANİSA / YUNUSEMRE
KEP AKADEMİ 12.EŞİT AĞIRLIK12A - 12265
ILGIN GÖKÇE

Soru Doğru Yanlış Boş Net

Şube Kurum İlçe İl Genel

Öğrenci Sıra No 9 43 537 591 3016 % 45,17

Sınava Katılan Öğrenci Sayısı 17 85 775 898 6677

| | | Soru | Doğru | Yanlış | Boş | Net | Başarı |
|-------------------|---|--|-------|--------|-----|-------|--------|
| TYT Türkçe | | 40 | 31 | 9 | 0 | 28,75 | % 72 |
| Cevap Anahtarı | A | BEDEAEEDACBEEEDCBCECCABDDABCDDBDCBDADCB | | | | | |
| Cevaplarınız | | BEAEAEEDAeBdBEDCEaECCABDDABCDDeDCBDAaABE | | | | | |

| | S | D | Y | B% |
|--|---|---|---|-----|
| Türkçe | 0 | 0 | 0 | 0 |
| Metne Sözcük Yerleştirme | 1 | 1 | 0 | 100 |
| Söz Öbeklerinde Anlam | 1 | 1 | 0 | 100 |
| Sözcükte Anlam | 2 | 1 | 1 | 50 |
| İki Cümleyi Karşılaştırma | 1 | 1 | 0 | 100 |
| Cümleyi Yorumlama ve Açıklama | 1 | 1 | 0 | 100 |
| Parçadaki Cümlelerin İçerik ve Özellikleri | 1 | 1 | 0 | 100 |
| Ses Bilgisi - Karma | 1 | 1 | 0 | 100 |
| Bitişik ve Ayrı Yazılan Kelimeler | 1 | 1 | 0 | 100 |
| Büyük Harflerin Yazılışı | 1 | 0 | 1 | 0 |
| Virgül | 1 | 1 | 0 | 100 |
| Noktalama İşaretleri - Karma | 1 | 0 | 1 | 0 |
| Ad Söylü Sözcükler - Karma | 1 | 0 | 1 | 0 |
| Fiiller - Karma | 1 | 0 | 1 | 0 |
| Cümlelerin Öğeleri - Karma | 1 | 1 | 0 | 100 |
| Düşünceyi Geliştirme Yolları | 1 | 1 | 0 | 100 |
| Paragrafı İkiye Ayırma | 1 | 1 | 0 | 100 |
| Paragrafta Anlatım Akışını Bozan Cümle | 1 | 0 | 1 | 0 |
| Paragrafta Yardımcı Düşünceler | 9 | 8 | 1 | 89 |
| Paragrafta Ana Düşünce (Ana Fikir) | 5 | 5 | 0 | 100 |
| İki Paragrafın Karşılaştırılması | 1 | 1 | 0 | 100 |
| Paragrafta Boş Bırakılan Yerleri Tamamlama | 1 | 1 | 0 | 100 |
| Paragrafın Yorumlanması | 1 | 0 | 1 | 0 |
| Bir Paragrafa Bağlı Çoklu Sorular | 6 | 4 | 2 | 67 |

| | | Soru | Doğru | Yanlış | Boş | Net | Başarı |
|----------------------|---|--------------------------------------|-------|--------|-----|------|--------|
| Matematik-1 | | 30 | 5 | 4 | 21 | 4,00 | % 13 |
| Geometri | | 10 | 0 | 0 | 10 | 0,00 | % 0 |
| TYT Matematik | | 40 | 5 | 4 | 31 | 4,00 | % 10 |
| Cevap Anahtarı | A | CDDCEBEBBCBCCBDBDCCCAACCDDEADAEBADBC | | | | | |
| Cevaplarınız | | Cb C c C D Cd e | | | | | |

| | S | D | Y | B% |
|---|---|---|---|-----|
| Matematik-1 | 0 | 0 | 0 | 0 |
| Ardışık Sayılar | 2 | 1 | 0 | 50 |
| Rutin Olmayan Problemler | 2 | 0 | 1 | 0 |
| Asal Sayılar ve Aralarında Asal Sayılar | 1 | 1 | 0 | 100 |
| Rasyonel Sayılar | 1 | 0 | 0 | 0 |
| Tek ve Çift Sayılar | 1 | 0 | 1 | 0 |
| Sayı Basamakları | 1 | 0 | 0 | 0 |
| Birinci Dereceden Bir Bilinmeyenli Denklemler | 1 | 0 | 0 | 0 |
| Periyodik Durumlar | 1 | 0 | 0 | 0 |
| Birinci Dereceden İki Bilinmeyenli Denklemler | 2 | 1 | 0 | 50 |
| Mutlak Değer Özellikleri | 1 | 0 | 0 | 0 |
| Üslü İfadeler | 1 | 0 | 0 | 0 |
| Köklü İfadeler | 1 | 0 | 0 | 0 |
| Aralık Kavramı ve Basit Eşitsizlikler | 1 | 0 | 0 | 0 |
| Yüzde, Kar-Zarar Problemleri | 1 | 0 | 0 | 0 |
| Sayı Problemleri | 1 | 1 | 0 | 100 |
| Kesir Problemleri | 1 | 0 | 0 | 0 |
| Yaş Problemleri | 1 | 1 | 0 | 100 |
| Oran ve Orantı | 1 | 0 | 1 | 0 |
| Hareket Problemleri | 1 | 0 | 0 | 0 |
| Grafik Problemleri | 1 | 0 | 0 | 0 |

| | | Soru | Doğru | Yanlış | Boş | Net | Başarı |
|-------------------------------|---|--------------------------|-------|--------|-----|-------|--------|
| Tarih-1 | | 5 | 2 | 3 | 0 | 1,25 | % 25 |
| Coğrafya-1 | | 5 | 3 | 0 | 2 | 3,00 | % 60 |
| Felsefe | | 5 | 5 | 0 | 0 | 5,00 | % 100 |
| Din Kült. ve Ahl. Bil. | | 5 | 3 | 2 | 0 | 2,50 | % 50 |
| Felsefe (Seçmeli) | | 5 | 0 | 0 | 5 | 0,00 | % 0 |
| TYT Sosyal | | 20 | 13 | 5 | 2 | 11,75 | % 59 |
| Cevap Anahtarı | A | DCEBBDCEABDCBCCDACBCCAEB | | | | | |
| Cevaplarınız | | DadBc EABCDCCBCCDeeB | | | | | |

| | S | D | Y | B% |
|--|---|---|---|-----|
| Tarih-1 | 0 | 0 | 0 | 0 |
| Boylardan Devlete | 1 | 1 | 0 | 100 |
| Anadolu'nun İlk Fatihleri | 1 | 0 | 1 | 0 |
| 1453-1595 Yılları Arasındaki Başlıca Siyasi Gelişmeler | 1 | 0 | 1 | 0 |
| Fetih ve Fatih | 1 | 0 | 1 | 0 |
| İslam Dünyası Liderliği | 1 | 0 | 1 | 0 |
| Mudanya'dan Lozan'a | 1 | 1 | 0 | 100 |
| Türk İnkılabı ve Atatürk İnkılabı | 1 | 0 | 1 | 0 |
| Coğrafya-1 | 0 | 0 | 0 | 0 |
| Coğrafi Koordinat Sistemi / Paralel, Enlem ve Enlem Etkisi | 1 | 0 | 0 | 0 |
| Dış Kuvvetler | 1 | 0 | 0 | 0 |
| Nüfus Piramitleri | 1 | 1 | 0 | 100 |
| Bölge ve Bölge Türleri | 1 | 1 | 0 | 100 |
| Afetlerin Dağılışı ve Afetlerden Korunma Yolları | 1 | 1 | 0 | 100 |
| Felsefe | 0 | 0 | 0 | 0 |
| Felsefenin Ortaya Çıkışı | 1 | 1 | 0 | 100 |
| Bilgi Felsefesi | 1 | 1 | 0 | 100 |
| Ahlak Felsefesi | 1 | 1 | 0 | 100 |
| Siyaset Felsefesi | 1 | 1 | 0 | 100 |
| 18. Yüzyıl - 19. Yüzyıl Filozoflarının Felsefi Görüşleri | 1 | 1 | 0 | 100 |
| Din Kült. ve Ahl. Bil. | 0 | 0 | 0 | 0 |
| Bilgi ve İnanç | 1 | 1 | 0 | 100 |

| | | Soru | Doğru | Yanlış | Boş | Net | Başarı |
|----------------|---|----------------------|-------|--------|-----|------|--------|
| TYT Fen | | 20 | 0 | 0 | 20 | 0,00 | % 0 |
| Cevap Anahtarı | A | CECADDCEDDCABDEBCEDA | | | | | |
| Cevaplarınız | | | | | | | |

| | S | D | Y | B% |
|---|---|---|---|----|
| Fizik | 0 | 0 | 0 | 0 |
| Kütle, Hacim ve Özkütle | 1 | 0 | 0 | 0 |
| Sürtünme Kuvveti | 1 | 0 | 0 | 0 |
| Katı, Sıvı, Gaz Basıncı | 1 | 0 | 0 | 0 |
| Kaldırma Kuvveti | 1 | 0 | 0 | 0 |
| Elektrik Devreleri | 1 | 0 | 0 | 0 |
| Işık Şiddeti, Işık Akısı ve Aydınlanma | 2 | 0 | 0 | 0 |
| Kimya | 0 | 0 | 0 | 0 |
| Atomun Yapısı | 1 | 0 | 0 | 0 |
| Elementlerin Sınıflandırılması | 1 | 0 | 0 | 0 |
| KİMYASAL TÜRLER ARASI ETKİLEŞİMLER | 1 | 0 | 0 | 0 |
| Kimyasal Tepkime Denklemleri | 1 | 0 | 0 | 0 |
| Kimyanın Temel Kanunları / Katlı Oranlar Kanunu | 1 | 0 | 0 | 0 |
| Ayırma ve Saffaştırma Teknikleri | 1 | 0 | 0 | 0 |
| ASİTLER, BAZLAR VE TUZLAR | 1 | 0 | 0 | 0 |
| Biyoloji | 0 | 0 | 0 | 0 |
| Çok Alellilik | 1 | 0 | 0 | 0 |
| Organik Bileşikler | 1 | 0 | 0 | 0 |
| Ekosistemde Madde ve Enerji Akışı | 1 | 0 | 0 | 0 |
| Küçük Moleküllerin Taşınması | 1 | 0 | 0 | 0 |
| CANLILAR DÜNYASI | 1 | 0 | 0 | 0 |
| Mayoz | 1 | 0 | 0 | 0 |

TYT ULTI SERİSİ DENEME - 3 (1.OTURUM)



371,388

%

9,41

MANİSA / YUNUSEMRE
KEP AKADEMİ 12.EŞİT AĞIRLIK

12A - 0
NAZLI ERKELET

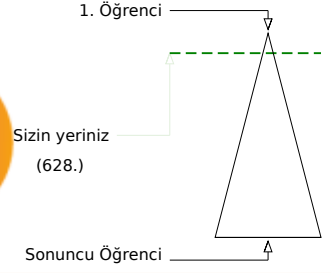
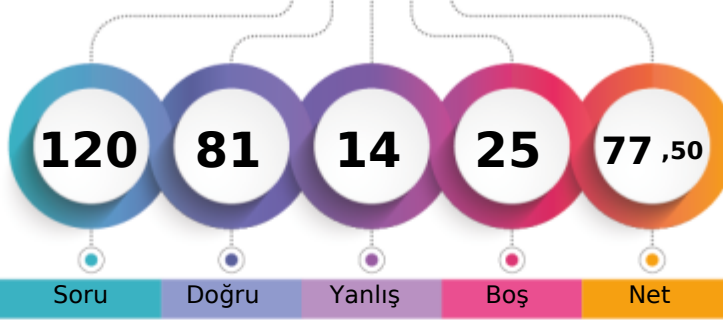

Soru Doğru Yanlış Boş Net

Şube Kurum İlçe İl Genel

Öğrenci Sıra No 1 7 174 181 628 % 9,41

Sınava Katılan Öğrenci Sayısı 17 85 775 898 6677

| | | Soru | Doğru | Yanlış | Boş | Net | Başarı |
|-------------------|---|--|-------|--------|-----|-------|--------|
| TYT Türkçe | | 40 | 37 | 3 | 0 | 36,25 | % 91 |
| Cevap Anahtarı | A | BEDEAEEDACBEEEDCBCECCABDDABCDDBDCBDADCBE | | | | | |
| Cevaplarınız | | aEDEAEEDACBEEEDCBcCCABDDABCDDeDCBDADCBE | | | | | |

| | S | D | Y | B% |
|--|---|---|---|-----|
| Türkçe | 0 | 0 | 0 | 0 |
| Metne Sözcük Yerleştirme | 1 | 0 | 1 | 0 |
| Söz Öbeklerinde Anlam | 1 | 1 | 0 | 100 |
| Sözcükte Anlam | 2 | 2 | 0 | 100 |
| İki Cümleyi Karşılaştırma | 1 | 1 | 0 | 100 |
| Cümleyi Yorumlama ve Açıklama | 1 | 1 | 0 | 100 |
| Parçadaki Cümlelerin İçerik ve Özellikleri | 1 | 1 | 0 | 100 |
| Ses Bilgisi - Karma | 1 | 1 | 0 | 100 |
| Bitişik ve Ayrı Yazılan Kelimeler | 1 | 1 | 0 | 100 |
| Büyük Harflerin Yazılışı | 1 | 1 | 0 | 100 |
| Virgül | 1 | 1 | 0 | 100 |
| Noktalama İşaretleri - Karma | 1 | 1 | 0 | 100 |
| Ad Söylü Sözcükler - Karma | 1 | 1 | 0 | 100 |
| Fiiller - Karma | 1 | 1 | 0 | 100 |
| Cümlelerin Öğeleri - Karma | 1 | 1 | 0 | 100 |
| Düşünceyi Geliştirme Yolları | 1 | 1 | 0 | 100 |
| Paragrafı İkiye Ayırma | 1 | 1 | 0 | 100 |
| Paragrafta Anlatım Akışını Bozan Cümle | 1 | 1 | 0 | 100 |
| Paragrafta Yardımcı Düşünceler | 9 | 8 | 1 | 89 |
| Paragrafta Ana Düşünce (Ana Fikir) | 5 | 5 | 0 | 100 |
| İki Paragrafın Karşılaştırılması | 1 | 1 | 0 | 100 |
| Paragrafta Boş Birakılan Yerleri Tamamlama | 1 | 1 | 0 | 100 |
| Paragrafın Yorumlanması | 1 | 0 | 1 | 0 |
| Bir Paragrafa Bağlı Çoklu Sorular | 6 | 6 | 0 | 100 |

| | | Soru | Doğru | Yanlış | Boş | Net | Başarı |
|----------------------|---|--|-------|--------|-----|-------|--------|
| Matematik-1 | | 30 | 24 | 5 | 1 | 22,75 | % 76 |
| Geometri | | 10 | 3 | 0 | 7 | 3,00 | % 30 |
| TYT Matematik | | 40 | 27 | 5 | 8 | 25,75 | % 64 |
| Cevap Anahtarı | A | CDDCEBEBBCCBCCBDCGCCAACCCDEADAEBADBCCEAA | | | | | |
| Cevaplarınız | | CcDCEBEBBdBCCBC BDCGCCAACCCcDccD EB C | | | | | |

| | S | D | Y | B% |
|---|---|---|---|-----|
| Matematik-1 | 0 | 0 | 0 | 0 |
| Ardışık Sayılar | 2 | 2 | 0 | 100 |
| Rutin Olmayan Problemler | 2 | 1 | 1 | 50 |
| Asal Sayılar ve Aralarında Asal Sayılar | 1 | 1 | 0 | 100 |
| Rasyonel Sayılar | 1 | 1 | 0 | 100 |
| Tek ve Çift Sayılar | 1 | 1 | 0 | 100 |
| Sayı Basamakları | 1 | 1 | 0 | 100 |
| Birinci Dereceden Bir Bilinmeyenli Denklemler | 1 | 1 | 0 | 100 |
| Periyodik Durumlar | 1 | 1 | 0 | 100 |
| Birinci Dereceden İki Bilinmeyenli Denklemler | 2 | 1 | 1 | 50 |
| Mutlak Değer Özellikleri | 1 | 1 | 0 | 100 |
| Üslü İfadeler | 1 | 1 | 0 | 100 |
| Köklü İfadeler | 1 | 1 | 0 | 100 |
| Aralık Kavramı ve Basit Eşitsizlikler | 1 | 0 | 0 | 0 |
| Yüzde, Kar-Zarar Problemleri | 1 | 1 | 0 | 100 |
| Sayı Problemleri | 1 | 1 | 0 | 100 |
| Kesir Problemleri | 1 | 1 | 0 | 100 |
| Yaş Problemleri | 1 | 1 | 0 | 100 |
| Oran ve Orantı | 1 | 1 | 0 | 100 |
| Hareket Problemleri | 1 | 1 | 0 | 100 |
| Grafik Problemleri | 1 | 1 | 0 | 100 |

| | | Soru | Doğru | Yanlış | Boş | Net | Başarı |
|------------------------|---|--------------------------|-------|--------|-----|-------|--------|
| Tarih-1 | | 5 | 5 | 0 | 0 | 5,00 | % 100 |
| Coğrafya-1 | | 5 | 2 | 2 | 1 | 1,50 | % 30 |
| Felsefe | | 5 | 4 | 1 | 0 | 3,75 | % 75 |
| Din Kült. ve Ahl. Bil. | | 5 | 4 | 0 | 1 | 4,00 | % 80 |
| Felsefe (Seçmeli) | | 5 | 0 | 0 | 5 | 0,00 | % 0 |
| TYT Sosyal | | 20 | 15 | 3 | 2 | 14,25 | % 71 |
| Cevap Anahtarı | A | DCEBBDCEABDCBCCDACBBAEAB | | | | | |
| Cevaplarınız | | DCEBBE cABCDCBa DACB | | | | | |

| | S | D | Y | B% |
|--|---|---|---|-----|
| Tarih-1 | 0 | 0 | 0 | 0 |
| Boylardan Devlete | 1 | 1 | 0 | 100 |
| Anadolu'nun İlk Fatihleri | 1 | 1 | 0 | 100 |
| 1453-1595 Yılları Arasındaki Başlıca Siyasi Gelişmeler | 1 | 1 | 0 | 100 |
| Feth ve Fatih | 1 | 1 | 0 | 100 |
| İslam Dünyası Liderliği | 1 | 1 | 0 | 100 |
| Mudanya'dan Lozan'a | 1 | 1 | 0 | 100 |
| Türk İnkılabı ve Atatürk İnkılabı | 1 | 1 | 0 | 100 |
| Coğrafya-1 | 0 | 0 | 0 | 0 |
| Coğrafi Koordinat Sistemi / Paralel, Enlem ve Enlem Etkisi | 1 | 0 | 1 | 0 |
| Dış Kuvvetler | 1 | 0 | 0 | 0 |
| Nüfus Piramitleri | 1 | 0 | 1 | 0 |
| Bölge ve Bölge Türleri | 1 | 1 | 0 | 100 |
| Afetlerin Dağılışı ve Afetlerden Korunma Yolları | 1 | 1 | 0 | 100 |
| Felsefe | 0 | 0 | 0 | 0 |
| Felsefenin Ortaya Çıkışı | 1 | 1 | 0 | 100 |
| Bilgi Felsefesi | 1 | 1 | 0 | 100 |
| Ahlak Felsefesi | 1 | 1 | 0 | 100 |
| Siyaset Felsefesi | 1 | 1 | 0 | 100 |
| 18. Yüzyıl - 19. Yüzyıl Filozoflarının Felsefi Görüşleri | 1 | 0 | 1 | 0 |
| Din Kült. ve Ahl. Bil. | 0 | 0 | 0 | 0 |
| Bilgi ve İnanç | 1 | 0 | 0 | 0 |

| | | Soru | Doğru | Yanlış | Boş | Net | Başarı |
|----------------|---|-----------------------|-------|--------|-----|-------|--------|
| Fizik | | 7 | 0 | 1 | 6 | -0,25 | % 0 |
| Kimya | | 7 | 1 | 1 | 5 | 0,75 | % 11 |
| Biyoloji | | 6 | 1 | 1 | 4 | 0,75 | % 13 |
| TYT Fen | | 20 | 2 | 3 | 15 | 1,25 | % 6 |
| Cevap Anahtarı | A | CECADDDCEDDCABDEBCEDA | | | | | |
| Cevaplarınız | | bEe aC | | | | | |

| | S | D | Y | B% |
|---|---|---|---|-----|
| Fizik | 0 | 0 | 0 | 0 |
| Kütle, Hacim ve Özkütle | 1 | 0 | 0 | 0 |
| Sürtünme Kuvveti | 1 | 0 | 0 | 0 |
| Katı, Sıvı, Gaz Basıncı | 1 | 0 | 0 | 0 |
| Kaldırma Kuvveti | 1 | 0 | 0 | 0 |
| Elektrik Devreleri | 1 | 0 | 0 | 0 |
| Işık Şiddeti, Işık Akısı ve Aydınlanma | 2 | 0 | 1 | 0 |
| Kimya | 0 | 0 | 0 | 0 |
| Atomun Yapısı | 1 | 1 | 0 | 100 |
| Elementlerin Sınıflandırılması | 1 | 0 | 1 | 0 |
| KİMYASAL TÜRLER ARASI ETKİLEŞİMLER | 1 | 0 | 0 | 0 |
| Kimyasal Tepkime Denklemleri | 1 | 0 | 0 | 0 |
| Kimyanın Temel Kanunları / Katlı Oranlar Kanunu | 1 | 0 | 0 | 0 |
| Ayırma ve Safılaştırma Teknikleri | 1 | 0 | 0 | 0 |
| ASİTLER, BAZLAR VE TUZLAR | 1 | 0 | 0 | 0 |
| Biyoloji | 0 | 0 | 0 | 0 |
| Çok Alellilik | 1 | 0 | 0 | 0 |
| Organik Bileşikler | 1 | 0 | 1 | 0 |
| Ekosistemde Madde ve Enerji Akışı | 1 | 1 | 0 | 100 |
| Küçük Moleküllerin Taşınması | 1 | 0 | 0 | 0 |
| CANLILAR DÜNYASI | 1 | 0 | 0 | 0 |
| Mayoz | 1 | 0 | 0 | 0 |

TYT ULTI SERİSİ DENEME - 3 (1.OTURUM)



168,668 % 88,21

MANİSA / YUNUSEMRE
KEP AKADEMİ 12.EŞİT AĞIRLIK

12A - 12359
NERMİN TAŞCI

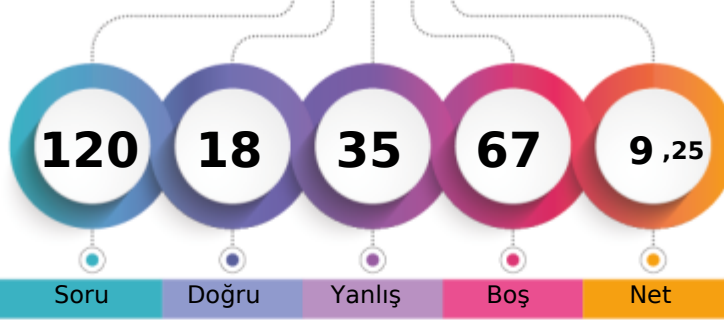

1. Öğrenci

Sizin yeriniz
(5890.)

Sonuncu Öğrenci

Soru Doğru Yanlış Boş Net

Şube Kurum İlçe İl Genel

Öğrenci Sıra No 17 85 770 891 5890 % 88,21

Sınava Katılan Öğrenci Sayısı 17 85 775 898 6677

| | Soru | Doğru | Yanlış | Boş | Net | Başarı |
|-------------------|------|---|--------|-----|------|--------|
| TYT Türkçe | 40 | 15 | 21 | 4 | 9,75 | % 24 |
| Cevap Anahtarı | B | DEBEEAEBEEEDACCECCABDDABCDDBDCBDCBADCEB | | | | |
| Cevaplarınız | | ccBEbb ad dCdaCeABDDeBCaDeDaBc*dAebDbe | | | | |

| | S | D | Y | B% |
|--|---|---|---|-----|
| Türkçe | 0 | 0 | 0 | 0 |
| Metne Sözcük Yerleştirme | 1 | 1 | 0 | 100 |
| Söz Öbeklerinde Anlam | 1 | 1 | 0 | 100 |
| Sözcükte Anlam | 2 | 0 | 2 | 0 |
| İki Cümleyi Karşılaştırma | 1 | 0 | 0 | 0 |
| Cümleyi Yorumlama ve Açıklama | 1 | 0 | 1 | 0 |
| Parçadaki Cümlelerin İçerik ve Özellikleri | 1 | 0 | 1 | 0 |
| Ses Bilgisi - Karma | 1 | 0 | 0 | 0 |
| Bitişik ve Ayrı Yazılan Kelimeler | 1 | 0 | 1 | 0 |
| Büyük Harflerin Yazılışı | 1 | 1 | 0 | 100 |
| Virgül | 1 | 0 | 1 | 0 |
| Noktalama İşaretleri - Karma | 1 | 0 | 1 | 0 |
| Ad Söylü Sözcükler - Karma | 1 | 0 | 0 | 0 |
| Fiiller - Karma | 1 | 0 | 0 | 0 |
| Cümlelerin Öğeleri - Karma | 1 | 0 | 0 | 0 |
| Düşünceyi Geliştirme Yolları | 1 | 0 | 1 | 0 |
| Paragrafı İkiye Ayırma | 1 | 0 | 1 | 0 |
| Paragrafta Anlatım Akışını Bozan Cümle | 1 | 0 | 1 | 0 |
| Paragrafta Yardımcı Düşünceler | 9 | 4 | 5 | 44 |
| Paragrafta Ana Düşünce (Ana Fikir) | 5 | 5 | 0 | 100 |
| İki Paragrafın Karşılaştırılması | 1 | 0 | 1 | 0 |
| Paragrafta Boş Bırakılan Yerleri Tamamlama | 1 | 1 | 0 | 100 |
| Paragrafın Yorumlanması | 1 | 0 | 1 | 0 |
| Bir Paragrafa Bağlı Çoklu Sorular | 6 | 2 | 4 | 33 |

| | Soru | Doğru | Yanlış | Boş | Net | Başarı |
|----------------------|------|---|--------|-----|------|--------|
| TYT Matematik | 40 | 0 | 0 | 40 | 0,00 | % 0 |
| Cevap Anahtarı | B | CEBEBCCDDCCBCBDCBCCCAACCCDEADBCBADBCEAAAE | | | | |
| Cevaplarınız | | | | | | |

| | S | D | Y | B% |
|---|---|---|---|----|
| Matematik-1 | 0 | 0 | 0 | 0 |
| Ardışık Sayılar | 2 | 0 | 0 | 0 |
| Rutin Olmayan Problemler | 2 | 0 | 0 | 0 |
| Asal Sayılar ve Aralarında Asal Sayılar | 1 | 0 | 0 | 0 |
| Rasyonel Sayılar | 1 | 0 | 0 | 0 |
| Tek ve Çift Sayılar | 1 | 0 | 0 | 0 |
| Sayı Basamakları | 1 | 0 | 0 | 0 |
| Birinci Dereceden Bir Bilinmeyenli Denklemler | 1 | 0 | 0 | 0 |
| Periyodik Durumlar | 1 | 0 | 0 | 0 |
| Birinci Dereceden İki Bilinmeyenli Denklemler | 2 | 0 | 0 | 0 |
| Mutlak Değer Özellikleri | 1 | 0 | 0 | 0 |
| Üslü İfadeler | 1 | 0 | 0 | 0 |
| Kökü İfadeler | 1 | 0 | 0 | 0 |
| Aralık Kavramı ve Basit Eşitsizlikler | 1 | 0 | 0 | 0 |
| Yüzde, Kar-Zarar Problemleri | 1 | 0 | 0 | 0 |
| Sayı Problemleri | 1 | 0 | 0 | 0 |
| Kesir Problemleri | 1 | 0 | 0 | 0 |
| Yaş Problemleri | 1 | 0 | 0 | 0 |
| Oran ve Orantı | 1 | 0 | 0 | 0 |
| Hareket Problemleri | 1 | 0 | 0 | 0 |
| Grafik Problemleri | 1 | 0 | 0 | 0 |
| Küme Kavramı ve Kümelerde İşlemler | 1 | 0 | 0 | 0 |
| Koşullu Önerme ve İki Yönlü Koşullu Önerme | 1 | 0 | 0 | 0 |
| Fonksiyonlarda Bileşke İşlemi | 1 | 0 | 0 | 0 |
| Polinomlarda Bölme İşlemi ve Bölme İşleminde Kalanı Bulma | 1 | 0 | 0 | 0 |

| | Soru | Doğru | Yanlış | Boş | Net | Başarı |
|------------------------|------|--------------------------|--------|-----|-------|--------|
| Tarih-1 | 5 | 1 | 3 | 1 | 0,25 | % 5 |
| Coğrafya-1 | 5 | 0 | 3 | 2 | -0,75 | % 0 |
| Felsefe | 5 | 0 | 5 | 0 | -1,25 | % 0 |
| Din Kült. ve Ahl. Bil. | 5 | 2 | 3 | 0 | 1,25 | % 25 |
| Felsefe (Seçmeli) | 5 | 0 | 0 | 5 | 0,00 | % 0 |
| TYT Sosyal | 20 | 3 | 14 | 3 | -0,50 | % 0 |
| Cevap Anahtarı | B | BBDCEABCDEBBCCBCCDAEBBCA | | | | |
| Cevaplarınız | | Bcacadde bceacabBdDe | | | | |

| | S | D | Y | B% |
|--|---|---|---|-----|
| Tarih-1 | 0 | 0 | 0 | 0 |
| Boylardan Devlete | 1 | 0 | 1 | 0 |
| Anadolu'nun İlk Fatihleri | 1 | 0 | 1 | 0 |
| 1453-1595 Yılları Arasındaki Başlıca Siyasi Gelişmeler | 1 | 0 | 1 | 0 |
| Fetih ve Fatih | 1 | 0 | 1 | 0 |
| İslam Dünyası Liderliği | 1 | 0 | 1 | 0 |
| Mudanya'dan Lozan'a | 1 | 0 | 0 | 0 |
| Türk İnkılabı ve Atatürk İnkılabı | 1 | 1 | 0 | 100 |
| Coğrafya-1 | 0 | 0 | 0 | 0 |
| Coğrafi Koordinat Sistemi / Paralel, Enlem ve Enlem Etkisi | 1 | 0 | 0 | 0 |
| Dış Kuvvetler | 1 | 0 | 0 | 0 |
| Nüfus Piramitleri | 1 | 0 | 1 | 0 |
| Bölge ve Bölge Türleri | 1 | 0 | 1 | 0 |
| Afetlerin Dağılışı ve Afetlerden Korunma Yolları | 1 | 0 | 1 | 0 |
| Felsefe | 0 | 0 | 0 | 0 |
| Felsefenin Ortaya Çıkışı | 1 | 0 | 1 | 0 |
| Bilgi Felsefesi | 1 | 0 | 1 | 0 |
| Ahlak Felsefesi | 1 | 0 | 1 | 0 |
| Siyaset Felsefesi | 1 | 0 | 1 | 0 |
| 18. Yüzyıl - 19. Yüzyıl Filozoflarının Felsefi Görüşleri | 1 | 0 | 1 | 0 |
| Din Kült. ve Ahl. Bil. | 0 | 0 | 0 | 0 |
| Bilgi ve İnanç | 1 | 0 | 1 | 0 |

| | Soru | Doğru | Yanlış | Boş | Net | Başarı |
|----------------|------|------------------------|--------|-----|------|--------|
| TYT Fen | 20 | 0 | 0 | 20 | 0,00 | % 0 |
| Cevap Anahtarı | B | ADDCCCECCABDEDEDEDAEBC | | | | |
| Cevaplarınız | | | | | | |

| | S | D | Y | B% |
|---|---|---|---|----|
| Fizik | 0 | 0 | 0 | 0 |
| Kütle, Hacim ve Özkütle | 1 | 0 | 0 | 0 |
| Sürtünme Kuvveti | 1 | 0 | 0 | 0 |
| Katı, Sıvı, Gaz Basıncı | 1 | 0 | 0 | 0 |
| Kaldırma Kuvveti | 1 | 0 | 0 | 0 |
| Elektrik Devreleri | 1 | 0 | 0 | 0 |
| Işık Şiddeti, Işık Akısı ve Aydınlanma | 2 | 0 | 0 | 0 |
| Kimya | 0 | 0 | 0 | 0 |
| Atomun Yapısı | 1 | 0 | 0 | 0 |
| Elementlerin Sınıflandırılması | 1 | 0 | 0 | 0 |
| KİMYASAL TÜRLER ARASI ETKİLEŞİMLER | 1 | 0 | 0 | 0 |
| Kimyasal Tepkime Denklemleri | 1 | 0 | 0 | 0 |
| Kimyanın Temel Kanunları / Katlı Oranlar Kanunu | 1 | 0 | 0 | 0 |
| Ayırma ve Safılaştırma Teknikleri | 1 | 0 | 0 | 0 |
| ASİTLER, BAZLAR VE TUZLAR | 1 | 0 | 0 | 0 |
| Biyoloji | 0 | 0 | 0 | 0 |
| Çok Alellilik | 1 | 0 | 0 | 0 |
| Organik Bileşikler | 1 | 0 | 0 | 0 |
| Ekosistemde Madde ve Enerji Akışı | 1 | 0 | 0 | 0 |
| Küçük Moleküllerin Taşınması | 1 | 0 | 0 | 0 |
| CANLILAR DÜNYASI | 1 | 0 | 0 | 0 |
| Mayoz | 1 | 0 | 0 | 0 |

TYT ULTI SERİSİ DENEME - 3 (1.OTURUM)

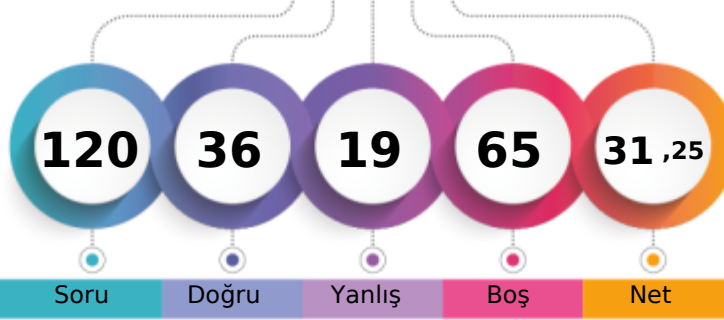

234,058 % 64,21

MANİSA / YUNUSEMRE
KEP AKADEMİ 12.EŞİT AĞIRLIK12A - 12108
SARENUR KATLANÇ

1. Öğrenci

Sizin yeriniz
(4287.)

Sonuncu Öğrenci

Soru Doğru Yanlış Boş Net

Şube Kurum İlçe İl Genel

Öğrenci Sıra No 14 66 651 740 4287 % 64,21

Sınava Katılan Öğrenci Sayısı 17 85 775 898 6677

| | | Soru | Doğru | Yanlış | Boş | Net | Başarı |
|-------------------|---|---|-------|--------|-----|-------|--------|
| TYT Türkçe | | 40 | 21 | 13 | 6 | 17,75 | % 44 |
| Cevap Anahtarı | A | BEDEAEEDACBEEEDCBCECCABDDABCDDBDCBDADCB | | | | | |
| Cevaplarınız | | BbDE dE ceed CBCECeABcDABCDDeaeBDcDdB | | | | | |

| | S | D | Y | B% |
|--|---|---|---|-----|
| Türkçe | 0 | 0 | 0 | 0 |
| Metne Sözcük Yerleştirme | 1 | 1 | 0 | 100 |
| Söz Öbeklerinde Anlam | 1 | 0 | 1 | 0 |
| Sözcükte Anlam | 2 | 2 | 0 | 100 |
| İki Cümleyi Karşılaştırma | 1 | 0 | 0 | 0 |
| Cümleyi Yorumlama ve Açıklama | 1 | 0 | 1 | 0 |
| Parçadaki Cümlelerin İçerik ve Özellikleri | 1 | 1 | 0 | 100 |
| Ses Bilgisi - Karma | 1 | 0 | 0 | 0 |
| Bitişik ve Ayrı Yazılan Kelimeler | 1 | 0 | 1 | 0 |
| Büyük Harflerin Yazılışı | 1 | 0 | 1 | 0 |
| Virgül | 1 | 0 | 1 | 0 |
| Noktalama İşaretleri - Karma | 1 | 0 | 1 | 0 |
| Ad Söylü Sözcükler - Karma | 1 | 0 | 0 | 0 |
| Fiiller - Karma | 1 | 0 | 0 | 0 |
| Cümlelerin Öğeleri - Karma | 1 | 0 | 0 | 0 |
| Düşünceyi Geliştirme Yolları | 1 | 0 | 0 | 0 |
| Paragrafı İkiye Ayırma | 1 | 1 | 0 | 100 |
| Paragrafta Anlatım Akışını Bozan Cümle | 1 | 1 | 0 | 100 |
| Paragrafta Yardımcı Düşünceler | 9 | 7 | 2 | 78 |
| Paragrafta Ana Düşünce (Ana Fikir) | 5 | 5 | 0 | 100 |
| İki Paragrafın Karşılaştırılması | 1 | 0 | 1 | 0 |
| Paragrafta Boş Bırakılan Yerleri Tamamlama | 1 | 0 | 1 | 0 |
| Paragrafın Yorumlanması | 1 | 0 | 1 | 0 |
| Bir Paragrafa Bağlı Çoklu Sorular | 6 | 3 | 2 | 50 |

| | | Soru | Doğru | Yanlış | Boş | Net | Başarı |
|------------------------|---|---------------------------|-------|--------|-----|-------|--------|
| Tarih-1 | | 5 | 3 | 1 | 1 | 2,75 | % 55 |
| Coğrafya-1 | | 5 | 2 | 1 | 2 | 1,75 | % 35 |
| Felsefe | | 5 | 4 | 0 | 1 | 4,00 | % 80 |
| Din Kült. ve Ahl. Bil. | | 5 | 2 | 2 | 1 | 1,50 | % 30 |
| Felsefe (Seçmeli) | | 5 | 0 | 0 | 5 | 0,00 | % 0 |
| TYT Sosyal | | 20 | 11 | 4 | 5 | 10,00 | % 50 |
| Cevap Anahtarı | A | DCEBBDCEABDCBCCDACBBCEAEB | | | | | |
| Cevaplarınız | | DbE B aABCDC BeDe B | | | | | |

| | S | D | Y | B% |
|--|---|---|---|-----|
| Tarih-1 | 0 | 0 | 0 | 0 |
| Boylardan Devlete | 1 | 1 | 0 | 100 |
| Anadolu'nun İlk Fatihleri | 1 | 0 | 1 | 0 |
| 1453-1595 Yılları Arasındaki Başlıca Siyasi Gelişmeler | 1 | 1 | 0 | 100 |
| Fetih ve Fatih | 1 | 1 | 0 | 100 |
| İslam Dünyası Liderliği | 1 | 1 | 0 | 100 |
| Mudanya'dan Lozan'a | 1 | 0 | 0 | 0 |
| Türk İnkılabı ve Atatürk İnkılabı | 1 | 1 | 0 | 100 |
| Coğrafya-1 | 0 | 0 | 0 | 0 |
| Coğrafi Koordinat Sistemi / Paralel, Enlem ve Enlem Etkisi | 1 | 0 | 0 | 0 |
| Dış Kuvvetler | 1 | 0 | 0 | 0 |
| Nüfus Piramitleri | 1 | 0 | 1 | 0 |
| Bölge ve Bölge Türleri | 1 | 1 | 0 | 100 |
| Afetlerin Dağılışı ve Afetlerden Korunma Yolları | 1 | 1 | 0 | 100 |
| Felsefe | 0 | 0 | 0 | 0 |
| Felsefenin Ortaya Çıkışı | 1 | 1 | 0 | 100 |
| Bilgi Felsefesi | 1 | 1 | 0 | 100 |
| Ahlak Felsefesi | 1 | 1 | 0 | 100 |
| Siyaset Felsefesi | 1 | 0 | 0 | 0 |
| 18. Yüzyıl - 19. Yüzyıl Filozoflarının Felsefi Görüşleri | 1 | 1 | 0 | 100 |
| Din Kült. ve Ahl. Bil. | 0 | 0 | 0 | 0 |
| Bilgi ve İnanç | 1 | 0 | 1 | 0 |

| | | Soru | Doğru | Yanlış | Boş | Net | Başarı |
|----------------------|---|---|-------|--------|-----|------|--------|
| Matematik-1 | | 30 | 4 | 1 | 25 | 3,75 | % 13 |
| Geometri | | 10 | 0 | 0 | 10 | 0,00 | % 0 |
| TYT Matematik | | 40 | 4 | 1 | 35 | 3,75 | % 9 |
| Cevap Anahtarı | A | CDDCEBEBBCBCCBDBDCCCAACCDDEADAEBADBCEAA | | | | | |
| Cevaplarınız | | Ce C D C | | | | | |

| | S | D | Y | B% |
|---|---|---|---|-----|
| Matematik-1 | 0 | 0 | 0 | 0 |
| Ardışık Sayılar | 2 | 1 | 0 | 50 |
| Rutin Olmayan Problemler | 2 | 0 | 1 | 0 |
| Asal Sayılar ve Aralarında Asal Sayılar | 1 | 0 | 0 | 0 |
| Rasyonel Sayılar | 1 | 0 | 0 | 0 |
| Tek ve Çift Sayılar | 1 | 0 | 0 | 0 |
| Sayı Basamakları | 1 | 0 | 0 | 0 |
| Birinci Dereceden Bir Bilinmeyenli Denklemler | 1 | 0 | 0 | 0 |
| Periyodik Durumlar | 1 | 0 | 0 | 0 |
| Birinci Dereceden İki Bilinmeyenli Denklemler | 2 | 1 | 0 | 50 |
| Mutlak Değer Özellikleri | 1 | 0 | 0 | 0 |
| Üslü İfadeler | 1 | 0 | 0 | 0 |
| Köklü İfadeler | 1 | 0 | 0 | 0 |
| Aralık Kavramı ve Basit Eşitsizlikler | 1 | 0 | 0 | 0 |
| Yüzde, Kar-Zarar Problemleri | 1 | 0 | 0 | 0 |
| Sayı Problemleri | 1 | 1 | 0 | 100 |
| Kesir Problemleri | 1 | 0 | 0 | 0 |
| Yaş Problemleri | 1 | 1 | 0 | 100 |
| Oran ve Orantı | 1 | 0 | 0 | 0 |
| Hareket Problemleri | 1 | 0 | 0 | 0 |
| Grafik Problemleri | 1 | 0 | 0 | 0 |

| | | Soru | Doğru | Yanlış | Boş | Net | Başarı |
|----------------|---|----------------------|-------|--------|-----|-------|--------|
| Fizik | | 7 | 0 | 0 | 7 | 0,00 | % 0 |
| Kimya | | 7 | 0 | 1 | 6 | -0,25 | % 0 |
| Biyoloji | | 6 | 0 | 0 | 6 | 0,00 | % 0 |
| TYT Fen | | 20 | 0 | 1 | 19 | -0,25 | % 0 |
| Cevap Anahtarı | A | CECADDCEDDCABDEBCEDA | | | | | |
| Cevaplarınız | | c | | | | | |

| | S | D | Y | B% |
|---|---|---|---|----|
| Fizik | 0 | 0 | 0 | 0 |
| Kütle, Hacim ve Özkütle | 1 | 0 | 0 | 0 |
| Sürtünme Kuvveti | 1 | 0 | 0 | 0 |
| Katı, Sıvı, Gaz Basıncı | 1 | 0 | 0 | 0 |
| Kaldırma Kuvveti | 1 | 0 | 0 | 0 |
| Elektrik Devreleri | 1 | 0 | 0 | 0 |
| Işık Şiddeti, Işık Akısı ve Aydınlanma | 2 | 0 | 0 | 0 |
| Kimya | 0 | 0 | 0 | 0 |
| Atomun Yapısı | 1 | 0 | 0 | 0 |
| Elementlerin Sınıflandırılması | 1 | 0 | 0 | 0 |
| KİMYASAL TÜRLER ARASI ETKİLEŞİMLER | 1 | 0 | 0 | 0 |
| Kimyasal Tepkime Denklemleri | 1 | 0 | 0 | 0 |
| Kimyanın Temel Kanunları / Katlı Oranlar Kanunu | 1 | 0 | 0 | 0 |
| Ayırma ve Safılaştırma Teknikleri | 1 | 0 | 1 | 0 |
| ASİTLER, BAZLAR VE TUZLAR | 1 | 0 | 0 | 0 |
| Biyoloji | 0 | 0 | 0 | 0 |
| Çok Alellilik | 1 | 0 | 0 | 0 |
| Organik Bileşikler | 1 | 0 | 0 | 0 |
| Ekosistemde Madde ve Enerji Akışı | 1 | 0 | 0 | 0 |
| Küçük Moleküllerin Taşınması | 1 | 0 | 0 | 0 |
| CANLILAR DÜNYASI | 1 | 0 | 0 | 0 |
| Mayoz | 1 | 0 | 0 | 0 |

TYT ULTI SERİSİ DENEME - 3 (1.OTURUM)



311,525 % 28,13

MANİSA / YUNUSEMRE
KEP AKADEMİ 12.EŞİT AĞIRLIK

12A - 12181
SEDEN KUTLU

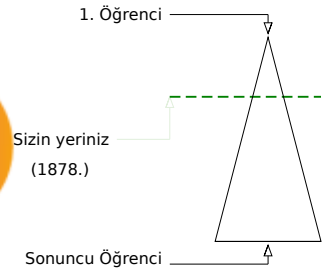
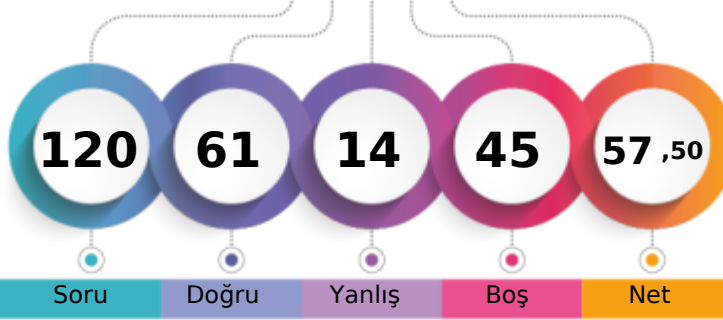

Soru Doğru Yanlış Boş Net

Şube Kurum İlçe İl Genel

Öğrenci Sıra No 5 23 386 414 1878 % 28,13

Sınava Katılan Öğrenci Sayısı 17 85 775 898 6677

| | | Soru | Doğru | Yanlış | Boş | Net | Başarı |
|-------------------|---|--|-------|--------|-----|-------|--------|
| TYT Türkçe | | 40 | 34 | 6 | 0 | 32,50 | % 81 |
| Cevap Anahtarı | B | DEBEEAEABEEEDACCECCABDDABCDBDCBDCBADCEB | | | | | |
| Cevaplarınız | | bEBEEAEABeBEdAeCECCABDDABCDBDCBDCeCdCaEB | | | | | |

| Türkçe | S | D | Y | B% |
|--|---|---|---|-----|
| Metne Sözcük Yerleştirme | 1 | 1 | 0 | 100 |
| Söz Öbeklerinde Anlam | 1 | 1 | 0 | 100 |
| Sözcükte Anlam | 2 | 1 | 1 | 50 |
| İki Cümleyi Karşılaştırma | 1 | 1 | 0 | 100 |
| Cümleyi Yorumlama ve Açıklama | 1 | 1 | 0 | 100 |
| Parçadaki Cümlelerin İçerik ve Özellikleri | 1 | 1 | 0 | 100 |
| Ses Bilgisi - Karma | 1 | 1 | 0 | 100 |
| Bitişik ve Ayrı Yazılan Kelimeler | 1 | 1 | 0 | 100 |
| Büyük Harflerin Yazılışı | 1 | 0 | 1 | 0 |
| Virgül | 1 | 1 | 0 | 100 |
| Noktalama İşaretleri - Karma | 1 | 1 | 0 | 100 |
| Ad Söylü Sözcükler - Karma | 1 | 0 | 1 | 0 |
| Fiiller - Karma | 1 | 0 | 1 | 0 |
| Cümlelerin Öğeleri - Karma | 1 | 1 | 0 | 100 |
| Düşünceyi Geliştirme Yolları | 1 | 1 | 0 | 100 |
| Paragrafı İkiye Ayırma | 1 | 1 | 0 | 100 |
| Paragrafta Anlatım Akışını Bozan Cümle | 1 | 0 | 1 | 0 |
| Paragrafta Yardımcı Düşünceler | 9 | 9 | 0 | 100 |
| Paragrafta Ana Düşünce (Ana Fikir) | 5 | 5 | 0 | 100 |
| İki Paragrafın Karşılaştırılması | 1 | 1 | 0 | 100 |
| Paragrafta Boş Bırakılan Yerleri Tamamlama | 1 | 1 | 0 | 100 |
| Paragrafın Yorumlanması | 1 | 1 | 0 | 100 |
| Bir Paragrafa Bağlı Çoklu Sorular | 6 | 4 | 2 | 67 |

| | | Soru | Doğru | Yanlış | Boş | Net | Başarı |
|----------------------|---|--|-------|--------|-----|------|--------|
| Matematik-1 | | 30 | 10 | 2 | 18 | 9,50 | % 32 |
| Geometri | | 10 | 0 | 0 | 10 | 0,00 | % 0 |
| TYT Matematik | | 40 | 10 | 2 | 28 | 9,50 | % 24 |
| Cevap Anahtarı | B | CEBEBCCDDCCBCDBDCCCAACCCDEADBCBADBCEAAAEBC | | | | | |
| Cevaplarınız | | C BEBCE C D a AC C | | | | | |

| Matematik-1 | S | D | Y | B% |
|---|---|---|---|-----|
| Ardışık Sayılar | 2 | 1 | 0 | 50 |
| Rutin Olmayan Problemler | 2 | 0 | 1 | 0 |
| Asal Sayılar ve Aralarında Asal Sayılar | 1 | 1 | 0 | 100 |
| Rasyonel Sayılar | 1 | 0 | 0 | 0 |
| Tek ve Çift Sayılar | 1 | 1 | 0 | 100 |
| Sayı Basamakları | 1 | 1 | 0 | 100 |
| Birinci Dereceden Bir Bilinmeyenli Denklemler | 1 | 1 | 0 | 100 |
| Periyodik Durumlar | 1 | 0 | 0 | 0 |
| Birinci Dereceden İki Bilinmeyenli Denklemler | 2 | 2 | 0 | 100 |
| Mutlak Değer Özellikleri | 1 | 0 | 0 | 0 |
| Üslü İfadeler | 1 | 0 | 0 | 0 |
| Köklü İfadeler | 1 | 0 | 0 | 0 |
| Aralık Kavramı ve Basit Eşitsizlikler | 1 | 0 | 0 | 0 |
| Yüzde, Kar-Zarar Problemleri | 1 | 0 | 0 | 0 |
| Sayı Problemleri | 1 | 1 | 0 | 100 |
| Kesir Problemleri | 1 | 0 | 0 | 0 |
| Yaş Problemleri | 1 | 0 | 1 | 0 |
| Oran ve Orantı | 1 | 0 | 0 | 0 |
| Hareket Problemleri | 1 | 0 | 0 | 0 |
| Grafik Problemleri | 1 | 1 | 0 | 100 |

| | | Soru | Doğru | Yanlış | Boş | Net | Başarı |
|-------------------------------|---|---------------------------|-------|--------|-----|-------|--------|
| Tarih-1 | | 5 | 2 | 2 | 1 | 1,50 | % 30 |
| Coğrafya-1 | | 5 | 3 | 1 | 1 | 2,75 | % 55 |
| Felsefe | | 5 | 4 | 1 | 0 | 3,75 | % 75 |
| Din Kült. ve Ahl. Bil. | | 5 | 5 | 0 | 0 | 5,00 | % 100 |
| Felsefe (Seçmeli) | | 5 | 0 | 0 | 5 | 0,00 | % 0 |
| TYT Sosyal | | 20 | 14 | 4 | 2 | 13,00 | % 65 |
| Cevap Anahtarı | B | BBDCEABCDEBBCCDCBCDAEBBCA | | | | | |
| Cevaplarınız | | dBe EABC aBaCDCCBCDA | | | | | |

| Tarih-1 | S | D | Y | B% |
|--|---|---|---|-----|
| Boylardan Devlete | 1 | 0 | 1 | 0 |
| Anadolu'nun İlk Fatihleri | 1 | 0 | 0 | 0 |
| 1453-1595 Yılları Arasındaki Başlıca Siyasi Gelişmeler | 1 | 1 | 0 | 100 |
| Fetih ve Fatih | 1 | 1 | 0 | 100 |
| İslam Dünyası Liderliği | 1 | 1 | 0 | 100 |
| Mudanya'dan Lozan'a | 1 | 0 | 1 | 0 |
| Türk İnkılabı ve Atatürk İnkılabı | 1 | 1 | 0 | 100 |
| Coğrafya-1 | 0 | 0 | 0 | 0 |
| Coğrafi Koordinat Sistemi / Paralel, Enlem ve Enlem Etkisi | 1 | 0 | 0 | 0 |
| Dış Kuvvetler | 1 | 1 | 0 | 100 |
| Nüfus Piramitleri | 1 | 0 | 1 | 0 |
| Bölge ve Bölge Türleri | 1 | 1 | 0 | 100 |
| Afetlerin Dağılışı ve Afetlerden Korunma Yolları | 1 | 1 | 0 | 100 |
| Felsefe | 0 | 0 | 0 | 0 |
| Felsefenin Ortaya Çıkışı | 1 | 1 | 0 | 100 |
| Bilgi Felsefesi | 1 | 1 | 0 | 100 |
| Ahlak Felsefesi | 1 | 1 | 0 | 100 |
| Siyaset Felsefesi | 1 | 1 | 0 | 100 |
| 18. Yüzyıl - 19. Yüzyıl Filozoflarının Felsefi Görüşleri | 1 | 0 | 1 | 0 |
| Din Kült. ve Ahl. Bil. | 0 | 0 | 0 | 0 |
| Bilgi ve İnanç | 1 | 1 | 0 | 100 |

| | | Soru | Doğru | Yanlış | Boş | Net | Başarı |
|-----------------|---|------------------------|-------|--------|-----|------|--------|
| Fizik | | 7 | 1 | 0 | 6 | 1,00 | % 14 |
| Kimya | | 7 | 1 | 0 | 6 | 1,00 | % 14 |
| Biyoloji | | 6 | 1 | 2 | 3 | 0,50 | % 8 |
| TYT Fen | | 20 | 3 | 2 | 15 | 2,50 | % 13 |
| Cevap Anahtarı | B | ADDCCCECCABDEDEDEDAEBC | | | | | |
| Cevaplarınız | | D B Ec a | | | | | |

| Fizik | S | D | Y | B% |
|---|---|---|---|-----|
| Kütle, Hacim ve Özkütle | 1 | 0 | 0 | 0 |
| Sürtünme Kuvveti | 1 | 0 | 0 | 0 |
| Katı, Sıvı, Gaz Basıncı | 1 | 0 | 0 | 0 |
| Kaldırma Kuvveti | 1 | 0 | 0 | 0 |
| Elektrik Devreleri | 1 | 0 | 0 | 0 |
| Işık Şiddeti, Işık Akısı ve Aydınlanma | 2 | 1 | 0 | 50 |
| Kimya | 0 | 0 | 0 | 0 |
| Atomun Yapısı | 1 | 0 | 0 | 0 |
| Elementlerin Sınıflandırılması | 1 | 0 | 0 | 0 |
| KİMYASAL TÜRLER ARASI ETKİLEŞİMLER | 1 | 0 | 0 | 0 |
| Kimyasal Tepkime Denklemleri | 1 | 0 | 0 | 0 |
| Kimyanın Temel Kanunları / Katlı Oranlar Kanunu | 1 | 0 | 0 | 0 |
| Ayırma ve Safılaştırma Teknikleri | 1 | 1 | 0 | 100 |
| ASİTLER, BAZLAR VE TUZLAR | 1 | 0 | 0 | 0 |
| Biyoloji | 0 | 0 | 0 | 0 |
| Çok Alellilik | 1 | 0 | 0 | 0 |
| Organik Bileşikler | 1 | 0 | 1 | 0 |
| Ekosistemde Madde ve Enerji Akışı | 1 | 0 | 0 | 0 |
| Küçük Moleküllerin Taşınması | 1 | 1 | 0 | 100 |
| CANLILAR DÜNYASI | 1 | 0 | 1 | 0 |
| Mayoz | 1 | 0 | 0 | 0 |

TYT ULTI SERİSİ DENEME - 3 (1.OTURUM)

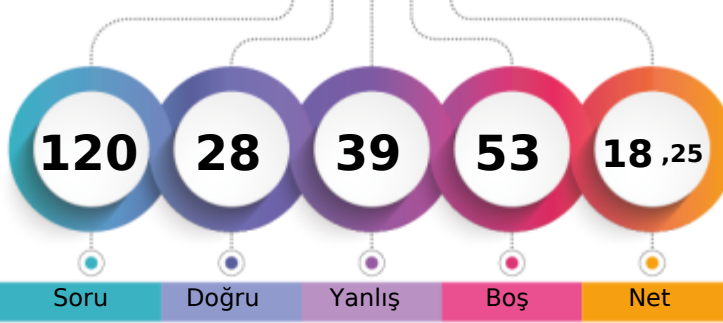

195,523 % 80,46

MANİSA / YUNUSEMRE
KEP AKADEMİ 12.EŞİT AĞIRLIK12A - 12361
SEZEN GÖKÇE FİDAN

1. Öğrenci

Sizin yeriniz
(5372.)

Sonuncu Öğrenci

Soru Doğru Yanlış Boş Net

Şube Kurum İlçe İl Genel

Öğrenci Sıra No 16 79 729 839 5372 % 80,46

Sınava Katılan Öğrenci Sayısı 17 85 775 898 6677

| | Soru | Doğru | Yanlış | Boş | Net | Başarı |
|-------------------|--|-----------|-----------|----------|--------------|-------------|
| TYT Türkçe | 40 | 17 | 19 | 4 | 12,25 | % 31 |
| Cevap Anahtarı | B DEBEEABEEDACCECCABDDABDCDBDCBADCEB | | | | | |
| Cevaplarınız | bEBEabbBd AdCECeABDDcBacceaeB CceDCeBe | | | | | |

| | S | D | Y | B% |
|--|----------|----------|----------|----------|
| Türkçe | 0 | 0 | 0 | 0 |
| Metne Sözcük Yerleştirme | 1 | 1 | 0 | 100 |
| Söz Öbeklerinde Anlam | 1 | 1 | 0 | 100 |
| Sözcükte Anlam | 2 | 1 | 1 | 50 |
| İki Cümleyi Karşılaştırma | 1 | 0 | 1 | 0 |
| Cümleyi Yorumlama ve Açıklama | 1 | 0 | 1 | 0 |
| Parçadaki Cümlelerin İçerik ve Özellikleri | 1 | 0 | 1 | 0 |
| Ses Bilgisi - Karma | 1 | 0 | 0 | 0 |
| Bitişik ve Ayrı Yazılan Kelimeler | 1 | 1 | 0 | 100 |
| Büyük Harflerin Yazılışı | 1 | 0 | 1 | 0 |
| Virgül | 1 | 1 | 0 | 100 |
| Noktalamaya İşaretleri - Karma | 1 | 0 | 1 | 0 |
| Ad Söylü Sözcükler - Karma | 1 | 0 | 0 | 0 |
| Fiiller - Karma | 1 | 0 | 0 | 0 |
| Cümlelerin Öğeleri - Karma | 1 | 0 | 0 | 0 |
| Düşünceyi Geliştirme Yolları | 1 | 0 | 0 | 0 |
| Paragrafı İkiye Ayırma | 1 | 1 | 0 | 100 |
| Paragrafta Anlatım Akışını Bozan Cümle | 1 | 0 | 1 | 0 |
| Paragrafta Yardımcı Düşünceler | 9 | 5 | 4 | 56 |
| Paragrafta Ana Düşünce (Ana Fikir) | 5 | 3 | 2 | 60 |
| İki Paragrafın Karşılaştırılması | 1 | 0 | 1 | 0 |
| Paragrafta Boş Bırakılan Yerleri Tamamlama | 1 | 1 | 0 | 100 |
| Paragrafın Yorumlanması | 1 | 0 | 1 | 0 |
| Bir Paragrafa Bağlı Çoklu Sorular | 6 | 2 | 4 | 33 |

| | Soru | Doğru | Yanlış | Boş | Net | Başarı |
|----------------------|--|----------|-----------|-----------|--------------|------------|
| Matematik-1 | 30 | 0 | 9 | 21 | -2,25 | % 0 |
| Geometri | 10 | 2 | 3 | 5 | 1,25 | % 13 |
| TYT Matematik | 40 | 2 | 12 | 26 | -1,00 | % 0 |
| Cevap Anahtarı | B CEbEBcDDCCBCDBDCCCAACCDDEADBCBADBCEAAAEb | | | | | |
| Cevaplarınız | c e ba b a be b Ccd dE | | | | | |

| | S | D | Y | B% |
|---|----------|----------|----------|----------|
| Matematik-1 | 0 | 0 | 0 | 0 |
| Ardışık Sayılar | 2 | 0 | 0 | 0 |
| Rutin Olmayan Problemler | 2 | 0 | 1 | 0 |
| Asal Sayılar ve Aralarında Asal Sayılar | 1 | 0 | 0 | 0 |
| Rasyonel Sayılar | 1 | 0 | 0 | 0 |
| Tek ve Çift Sayılar | 1 | 0 | 0 | 0 |
| Sayı Basamakları | 1 | 0 | 0 | 0 |
| Birinci Dereceden Bir Bilinmeyenli Denklemler | 1 | 0 | 1 | 0 |
| Periyodik Durumlar | 1 | 0 | 0 | 0 |
| Birinci Dereceden İki Bilinmeyenli Denklemler | 2 | 0 | 1 | 0 |
| Mutlak Değer Özellikleri | 1 | 0 | 1 | 0 |
| Üslü İfadeler | 1 | 0 | 0 | 0 |
| Köklü İfadeler | 1 | 0 | 0 | 0 |
| Aralık Kavramı ve Basit Eşitsizlikler | 1 | 0 | 0 | 0 |
| Yüzde, Kar-Zarar Problemleri | 1 | 0 | 0 | 0 |
| Sayı Problemleri | 1 | 0 | 1 | 0 |
| Kesir Problemleri | 1 | 0 | 0 | 0 |
| Yaş Problemleri | 1 | 0 | 1 | 0 |
| Oran ve Orantı | 1 | 0 | 0 | 0 |
| Hareket Problemleri | 1 | 0 | 0 | 0 |
| Grafik Problemleri | 1 | 0 | 1 | 0 |

| | Soru | Doğru | Yanlış | Boş | Net | Başarı |
|------------------------|----------------------------|----------|----------|----------|-------------|-------------|
| Tarih-1 | 5 | 2 | 3 | 0 | 1,25 | % 25 |
| Coğrafya-1 | 5 | 2 | 0 | 3 | 2,00 | % 40 |
| Felsefe | 5 | 2 | 3 | 0 | 1,25 | % 25 |
| Din Küll. ve Ahl. Bil. | 5 | 3 | 2 | 0 | 2,50 | % 50 |
| Felsefe (Seçmeli) | 5 | 0 | 0 | 5 | 0,00 | % 0 |
| TYT Sosyal | 20 | 9 | 8 | 3 | 7,00 | % 35 |
| Cevap Anahtarı | B BBDCEABCDEBBDCCBCDAEBBCA | | | | | |
| Cevaplarınız | cBaE C EdaaDCeBdDA | | | | | |

| | S | D | Y | B% |
|--|----------|----------|----------|----------|
| Tarih-1 | 0 | 0 | 0 | 0 |
| Boylardan Devlete | 1 | 0 | 1 | 0 |
| Anadolu'nun İlk Fatihleri | 1 | 0 | 1 | 0 |
| 1453-1595 Yılları Arasındaki Başlıca Siyasi Gelişmeler | 1 | 1 | 0 | 100 |
| Fetih ve Fatih | 1 | 1 | 0 | 100 |
| İslam Dünyası Liderliği | 1 | 1 | 0 | 100 |
| Mudanya'dan Lozan'a | 1 | 0 | 1 | 0 |
| Türk İnkılabı ve Atatürk İnkılabı | 1 | 1 | 0 | 100 |
| Coğrafya-1 | 0 | 0 | 0 | 0 |
| Coğrafi Koordinat Sistemi / Paralel, Enlem ve Enlem Etkisi | 1 | 0 | 0 | 0 |
| Dış Kuvvetler | 1 | 1 | 0 | 100 |
| Nüfus Piramitleri | 1 | 1 | 0 | 100 |
| Bölge ve Bölge Türleri | 1 | 0 | 0 | 0 |
| Afetlerin Dağılışı ve Afetlerden Korunma Yolları | 1 | 0 | 0 | 0 |
| Felsefe | 0 | 0 | 0 | 0 |
| Felsefenin Ortaya Çıkışı | 1 | 0 | 1 | 0 |
| Bilgi Felsefesi | 1 | 1 | 0 | 100 |
| Ahlak Felsefesi | 1 | 1 | 0 | 100 |
| Siyaset Felsefesi | 1 | 0 | 1 | 0 |
| 18. Yüzyıl - 19. Yüzyıl Filozoflarının Felsefi Görüşleri | 1 | 0 | 1 | 0 |
| Din Küll. ve Ahl. Bil. | 0 | 0 | 0 | 0 |
| Bilgi ve İnanç | 1 | 0 | 1 | 0 |

Soru Doğru Yanlış Boş Net Başarı

TYT Fen 20 0 0 20 0,00 % 0

| | Soru | Doğru | Yanlış | Boş | Net | Başarı |
|----------------|-----------------------|----------|----------|-----------|-------------|------------|
| TYT Fen | 20 | 0 | 0 | 20 | 0,00 | % 0 |
| Cevap Anahtarı | B ADDCCECCABDEDEDAEBC | | | | | |
| Cevaplarınız | | | | | | |

| | S | D | Y | B% |
|---|----------|----------|----------|----------|
| Fizik | 0 | 0 | 0 | 0 |
| Kütle, Hacim ve Özkütle | 1 | 0 | 0 | 0 |
| Sürtünme Kuvveti | 1 | 0 | 0 | 0 |
| Katı, Sıvı, Gaz Basıncı | 1 | 0 | 0 | 0 |
| Kaldırma Kuvveti | 1 | 0 | 0 | 0 |
| Elektrik Devreleri | 1 | 0 | 0 | 0 |
| Işık Şiddeti, Işık Akısı ve Aydınlanma | 2 | 0 | 0 | 0 |
| Kimya | 0 | 0 | 0 | 0 |
| Atomun Yapısı | 1 | 0 | 0 | 0 |
| Elementlerin Sınıflandırılması | 1 | 0 | 0 | 0 |
| KİMYASAL TÜRLER ARASI ETKİLEŞİMLER | 1 | 0 | 0 | 0 |
| Kimyasal Tepkime Denklemleri | 1 | 0 | 0 | 0 |
| Kimyanın Temel Kanunları / Katlı Oranlar Kanunu | 1 | 0 | 0 | 0 |
| Ayırma ve Safılaştırma Teknikleri | 1 | 0 | 0 | 0 |
| ASİTLER, BAZLAR VE TUZLAR | 1 | 0 | 0 | 0 |
| Biyoloji | 0 | 0 | 0 | 0 |
| Çok Alellilik | 1 | 0 | 0 | 0 |
| Organik Bileşikler | 1 | 0 | 0 | 0 |
| Ekosistemde Madde ve Enerji Akışı | 1 | 0 | 0 | 0 |
| Küçük Moleküllerin Taşınması | 1 | 0 | 0 | 0 |
| CANLILAR DÜNYASI | 1 | 0 | 0 | 0 |
| Mayoz | 1 | 0 | 0 | 0 |

TYT ULTI SERİSİ DENEME - 3 (1.OTURUM)



207,805

%

75,92

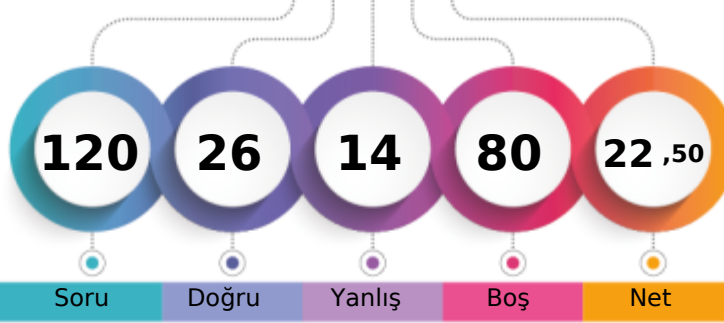
MANİSA / YUNUSEMRE
KEP AKADEMİ 12.EŞİT AĞIRLIK12A - 12369
UMUT CAN SARIALTUN

1. Öğrenci

Sizin yeriniz
(5069.)

Sonuncu Öğrenci

Soru

Doğru

Yanlış

Boş

Net

Şube

Kurum

İlçe

İl

Genel

Öğrenci Sıra No

15

75

711

816

5069

% 75,92

Sınava Katılan Öğrenci Sayısı

17

85

775

898

6677

| | | Soru | Doğru | Yanlış | Boş | Net | Başarı |
|-------------------|---|--|-------|--------|-----|-------|--------|
| TYT Türkçe | | 40 | 19 | 10 | 11 | 16,50 | % 41 |
| Cevap Anahtarı | B | DEBEEAEABEEEDACCECCABDDABDCBDCBADCBDEB | | | | | |
| Cevaplarınız | | aEBEEaABdc ceCECaEaBaDABCDDeDCB | | | | | |

| | S | D | Y | B% |
|--|---|---|---|-----|
| Türkçe | 0 | 0 | 0 | 0 |
| Metne Sözcük Yerleştirme | 1 | 1 | 0 | 100 |
| Söz Öbeklerinde Anlam | 1 | 1 | 0 | 100 |
| Sözcükte Anlam | 2 | 1 | 1 | 50 |
| İki Cümleyi Karşılaştırma | 1 | 1 | 0 | 100 |
| Cümleyi Yorumlama ve Açıklama | 1 | 1 | 0 | 100 |
| Parçadaki Cümlelerin İçerik ve Özellikleri | 1 | 0 | 1 | 0 |
| Ses Bilgisi - Karma | 1 | 0 | 0 | 0 |
| Bitişik ve Ayrı Yazılan Kelimeler | 1 | 0 | 1 | 0 |
| Büyük Harflerin Yazılışı | 1 | 0 | 1 | 0 |
| Virgül | 1 | 1 | 0 | 100 |
| Noktalama İşaretleri - Karma | 1 | 0 | 1 | 0 |
| Ad Söylü Sözcükler - Karma | 1 | 0 | 1 | 0 |
| Fiiller - Karma | 1 | 0 | 1 | 0 |
| Cümlelerin Ögeleri - Karma | 1 | 0 | 0 | 0 |
| Düşünceyi Geliştirme Yolları | 1 | 0 | 0 | 0 |
| Paragrafı İkiye Ayırma | 1 | 0 | 0 | 0 |
| Paragrafta Anlatım Akışını Bozan Cümle | 1 | 0 | 0 | 0 |
| Paragrafta Yardımcı Düşünceler | 9 | 9 | 0 | 100 |
| Paragrafta Ana Düşünce (Ana Fikir) | 5 | 4 | 1 | 80 |
| İki Paragrafın Karşılaştırılması | 1 | 0 | 1 | 0 |
| Paragrafta Boş Bırakılan Yerleri Tamamlama | 1 | 0 | 1 | 0 |
| Paragrafın Yorumlanması | 1 | 0 | 1 | 0 |
| Bir Paragrafa Bağlı Çoklu Sorular | 6 | 0 | 0 | 0 |

| | | Soru | Doğru | Yanlış | Boş | Net | Başarı |
|-------------------|---|---------------------------|-------|--------|-----|------|--------|
| TYT Sosyal | | 20 | 0 | 0 | 20 | 0,00 | % 0 |
| Cevap Anahtarı | B | BBDCEABCDEBBCCDCBCDAEBBCA | | | | | |
| Cevaplarınız | | | | | | | |

| | S | D | Y | B% |
|--|---|---|---|----|
| Tarih-1 | 0 | 0 | 0 | 0 |
| Boylardan Devlete | 1 | 0 | 0 | 0 |
| Anadolu'nun İlk Fatihleri | 1 | 0 | 0 | 0 |
| 1453-1595 Yılları Arasındaki Başlıca Siyasi Gelişmeler | 1 | 0 | 0 | 0 |
| Fethi ve Fatih | 1 | 0 | 0 | 0 |
| İslam Dünyası Liderliği | 1 | 0 | 0 | 0 |
| Mudanya'dan Lozan'a | 1 | 0 | 0 | 0 |
| Türk İnkılabı ve Atatürk İlkeleri | 1 | 0 | 0 | 0 |
| Coğrafya-1 | 0 | 0 | 0 | 0 |
| Coğrafi Koordinat Sistemi / Paralel, Enlem ve Enlem Etkisi | 1 | 0 | 0 | 0 |
| Dış Kuvvetler | 1 | 0 | 0 | 0 |
| Nüfus Piramitleri | 1 | 0 | 0 | 0 |
| Bölge ve Bölge Türleri | 1 | 0 | 0 | 0 |
| Afetlerin Dağılışı ve Afetlerden Korunma Yolları | 1 | 0 | 0 | 0 |
| Felsefe | 0 | 0 | 0 | 0 |
| Felsefenin Ortaya Çıkışı | 1 | 0 | 0 | 0 |
| Bilgi Felsefesi | 1 | 0 | 0 | 0 |
| Ahlak Felsefesi | 1 | 0 | 0 | 0 |
| Siyaset Felsefesi | 1 | 0 | 0 | 0 |
| 18. Yüzyıl - 19. Yüzyıl Filozoflarının Felsefi Görüşleri | 1 | 0 | 0 | 0 |
| Din Kült. ve Ahi. Bil. | 0 | 0 | 0 | 0 |
| Bilgi ve İnanç | 1 | 0 | 0 | 0 |
| Allah İnsan İlişkisi | 2 | 0 | 0 | 0 |
| Din ve İslam | 1 | 0 | 0 | 0 |
| İslam ve İbadet | 1 | 0 | 0 | 0 |
| Felsefe (Seçmeli) | 0 | 0 | 0 | 0 |
| Felsefenin Anlamı | 1 | 0 | 0 | 0 |
| Düşünme ve Akıl Yürütmenin Temel Kavramları | 1 | 0 | 0 | 0 |
| Varlık Felsefesi | 1 | 0 | 0 | 0 |
| Din Felsefesi | 1 | 0 | 0 | 0 |
| Sanat Felsefesi | 1 | 0 | 0 | 0 |

| | | Soru | Doğru | Yanlış | Boş | Net | Başarı |
|----------------------|---|--|-------|--------|-----|------|--------|
| Matematik-1 | | 30 | 7 | 4 | 19 | 6,00 | % 20 |
| Geometri | | 10 | 0 | 0 | 10 | 0,00 | % 0 |
| TYT Matematik | | 40 | 7 | 4 | 29 | 6,00 | % 15 |
| Cevap Anahtarı | B | CEBEBCCDDCCBCDBDCCCAACCCDEADBCBADBCEAAAEBC | | | | | |
| Cevaplarınız | | C eEeCDA C D C c | | | | | |

| | S | D | Y | B% |
|---|---|---|---|-----|
| Matematik-1 | 0 | 0 | 0 | 0 |
| Ardışık Sayılar | 2 | 1 | 1 | 50 |
| Rutin Olmayan Problemler | 2 | 1 | 0 | 50 |
| Asal Sayılar ve Aralarında Asal Sayılar | 1 | 1 | 0 | 100 |
| Rasyonel Sayılar | 1 | 0 | 0 | 0 |
| Tek ve Çift Sayılar | 1 | 0 | 1 | 0 |
| Sayı Basamakları | 1 | 1 | 0 | 100 |
| Birinci Dereceden Bir Bilinmeyenli Denklemler | 1 | 0 | 1 | 0 |
| Periyodik Durumlar | 1 | 0 | 0 | 0 |
| Birinci Dereceden İki Bilinmeyenli Denklemler | 2 | 1 | 0 | 50 |
| Mutlak Değer Özellikleri | 1 | 0 | 0 | 0 |
| Üslü İfadeler | 1 | 0 | 0 | 0 |
| Kökü İfadeler | 1 | 0 | 0 | 0 |
| Aralık Kavramı ve Basit Eşitsizlikler | 1 | 0 | 0 | 0 |
| Yüzde, Kar-Zarar Problemleri | 1 | 0 | 0 | 0 |
| Sayı Problemleri | 1 | 1 | 0 | 100 |
| Kesir Problemleri | 1 | 0 | 0 | 0 |
| Yaş Problemleri | 1 | 1 | 0 | 100 |
| Oran ve Orantı | 1 | 0 | 0 | 0 |
| Hareket Problemleri | 1 | 0 | 0 | 0 |
| Grafik Problemleri | 1 | 0 | 0 | 0 |

| | | Soru | Doğru | Yanlış | Boş | Net | Başarı |
|----------------|---|------------------------|-------|--------|-----|------|--------|
| TYT Fen | | 20 | 0 | 0 | 20 | 0,00 | % 0 |
| Cevap Anahtarı | B | ADDCCCECCABDEDEDEDAEBC | | | | | |
| Cevaplarınız | | | | | | | |

| | S | D | Y | B% |
|---|---|---|---|----|
| Fizik | 0 | 0 | 0 | 0 |
| Kütle, Hacim ve Özkütle | 1 | 0 | 0 | 0 |
| Sürtünme Kuvveti | 1 | 0 | 0 | 0 |
| Katı, Sıvı, Gaz Basıncı | 1 | 0 | 0 | 0 |
| Kaldırma Kuvveti | 1 | 0 | 0 | 0 |
| Elektrik Devreleri | 1 | 0 | 0 | 0 |
| Işık Şiddeti, Işık Akısı ve Aydınlanma | 2 | 0 | 0 | 0 |
| Kimya | 0 | 0 | 0 | 0 |
| Atomun Yapısı | 1 | 0 | 0 | 0 |
| Elementlerin Sınıflandırılması | 1 | 0 | 0 | 0 |
| KİMYASAL TÜRLER ARASI ETKİLEŞİMLER | 1 | 0 | 0 | 0 |
| Kimyasal Tepkime Denklemleri | 1 | 0 | 0 | 0 |
| Kimyanın Temel Kanunları / Katlı Oranlar Kanunu | 1 | 0 | 0 | 0 |
| Ayırma ve Saffaştırma Teknikleri | 1 | 0 | 0 | 0 |
| ASİTLER, BAZLAR VE TUZLAR | 1 | 0 | 0 | 0 |
| Biyoloji | 0 | 0 | 0 | 0 |
| Çok Alellilik | 1 | 0 | 0 | 0 |
| Organik Bileşikler | 1 | 0 | 0 | 0 |
| Ekosistemde Madde ve Enerji Akışı | 1 | 0 | 0 | 0 |
| Küçük Moleküllerin Taşınması | 1 | 0 | 0 | 0 |
| CANLILAR DÜNYASI | 1 | 0 | 0 | 0 |
| Mayoz | 1 | 0 | 0 | 0 |

TYT ULTI SERİSİ DENEME - 3 (1.OTURUM)



314,338 % 26,84

MANİSA / YUNUSEMRE
KEP AKADEMİ 12.EŞİT AĞIRLIK

12A - 12358
YAĞIZ ŞİMŞEK

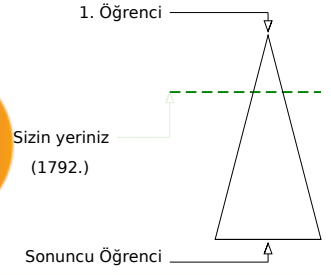
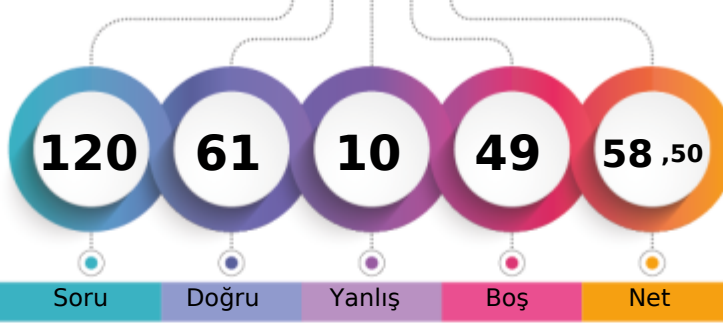

Soru Doğru Yanlış Boş Net

Şube Kurum İlçe İl Genel

Öğrenci Sıra No 4 22 375 402 1792 % 26,84

Sınava Katılan Öğrenci Sayısı 17 85 775 898 6677

| | | Soru | Doğru | Yanlış | Boş | Net | Başarı |
|-------------------|---|---|-------|--------|-----|-------|--------|
| TYT Türkçe | | 40 | 34 | 3 | 3 | 33,25 | % 83 |
| Cevap Anahtarı | A | BEDEAEEDACBEEEDCBCECCABDDABCDDBDCBDADDCBE | | | | | |
| Cevaplarınız | | BE EbeE eBEEEDCBCECCABDDABCDDeDCBDADDCBE | | | | | |

| | S | D | Y | B% |
|--|---|---|---|-----|
| Türkçe | 0 | 0 | 0 | 0 |
| Metne Sözcük Yerleştirme | 1 | 1 | 0 | 100 |
| Söz Öbeklerinde Anlam | 1 | 1 | 0 | 100 |
| Sözcükte Anlam | 2 | 1 | 0 | 50 |
| İki Cümleyi Karşılaştırma | 1 | 0 | 1 | 0 |
| Cümleyi Yorumlama ve Açıklama | 1 | 1 | 0 | 100 |
| Parçadaki Cümlelerin İçerik ve Özellikleri | 1 | 1 | 0 | 100 |
| Ses Bilgisi - Karma | 1 | 0 | 0 | 0 |
| Bitişik ve Ayrı Yazılan Kelimeler | 1 | 0 | 0 | 0 |
| Büyük Harflerin Yazılışı | 1 | 0 | 1 | 0 |
| Virgül | 1 | 1 | 0 | 100 |
| Noktalama İşaretleri - Karma | 1 | 1 | 0 | 100 |
| Ad Söylü Sözcükler - Karma | 1 | 1 | 0 | 100 |
| Fiiller - Karma | 1 | 1 | 0 | 100 |
| Cümlelerin Ögeleri - Karma | 1 | 1 | 0 | 100 |
| Düşünceyi Geliştirme Yolları | 1 | 1 | 0 | 100 |
| Paragrafı İkiye Ayırma | 1 | 1 | 0 | 100 |
| Paragrafta Anlatım Akışını Bozan Cümle | 1 | 1 | 0 | 100 |
| Paragrafta Yardımcı Düşünceler | 9 | 9 | 0 | 100 |
| Paragrafta Ana Düşünce (Ana Fikir) | 5 | 5 | 0 | 100 |
| İki Paragrafın Karşılaştırılması | 1 | 1 | 0 | 100 |
| Paragrafta Boş Bırakılan Yerleri Tamamlama | 1 | 1 | 0 | 100 |
| Paragrafın Yorumlanması | 1 | 0 | 1 | 0 |
| Bir Paragrafa Bağlı Çoklu Sorular | 6 | 6 | 0 | 100 |

| | | Soru | Doğru | Yanlış | Boş | Net | Başarı |
|----------------------|---|--|-------|--------|-----|-------|--------|
| Matematik-1 | | 30 | 16 | 0 | 14 | 16,00 | % 53 |
| Geometri | | 10 | 0 | 0 | 10 | 0,00 | % 0 |
| TYT Matematik | | 40 | 16 | 0 | 24 | 16,00 | % 40 |
| Cevap Anahtarı | A | CDDCEBEBBCBCCBDBDCCCAACCDDEADAEBADDBCEAA | | | | | |
| Cevaplarınız | | CD C B BBC CC D CCAA C D | | | | | |

| | S | D | Y | B% |
|---|---|---|---|-----|
| Matematik-1 | 0 | 0 | 0 | 0 |
| Ardışık Sayılar | 2 | 1 | 0 | 50 |
| Rutin Olmayan Problemler | 2 | 1 | 0 | 50 |
| Asal Sayılar ve Aralarında Asal Sayılar | 1 | 1 | 0 | 100 |
| Rasyonel Sayılar | 1 | 0 | 0 | 0 |
| Tek ve Çift Sayılar | 1 | 1 | 0 | 100 |
| Sayı Basamakları | 1 | 0 | 0 | 0 |
| Birinci Dereceden Bir Bilinmeyenli Denklemler | 1 | 1 | 0 | 100 |
| Periyodik Durumlar | 1 | 1 | 0 | 100 |
| Birinci Dereceden İki Bilinmeyenli Denklemler | 2 | 2 | 0 | 100 |
| Mutlak Değer Özellikleri | 1 | 1 | 0 | 100 |
| Üslü İfadeler | 1 | 0 | 0 | 0 |
| Köklü İfadeler | 1 | 0 | 0 | 0 |
| Aralık Kavramı ve Basit Eşitsizlikler | 1 | 0 | 0 | 0 |
| Yüzde, Kar-Zarar Problemleri | 1 | 0 | 0 | 0 |
| Sayı Problemleri | 1 | 1 | 0 | 100 |
| Kesir Problemleri | 1 | 0 | 0 | 0 |
| Yaş Problemleri | 1 | 1 | 0 | 100 |
| Oran ve Orantı | 1 | 1 | 0 | 100 |
| Hareket Problemleri | 1 | 1 | 0 | 100 |
| Grafik Problemleri | 1 | 1 | 0 | 100 |

| | | Soru | Doğru | Yanlış | Boş | Net | Başarı |
|-------------------------------|---|---------------------------|-------|--------|-----|------|--------|
| Tarih-1 | | 5 | 3 | 2 | 0 | 2,50 | % 50 |
| Coğrafya-1 | | 5 | 2 | 0 | 3 | 2,00 | % 40 |
| Felsefe | | 5 | 3 | 2 | 0 | 2,50 | % 50 |
| Din Kült. ve Ahl. Bil. | | 5 | 3 | 2 | 0 | 2,50 | % 50 |
| Felsefe (Seçmeli) | | 5 | 0 | 0 | 5 | 0,00 | % 0 |
| TYT Sosyal | | 20 | 11 | 6 | 3 | 9,50 | % 48 |
| Cevap Anahtarı | A | DCEBBDCEABCDCBCCDACBCEAEB | | | | | |
| Cevaplarınız | | DbdBb ABbDCBcCDeaB | | | | | |

| | S | D | Y | B% |
|--|---|---|---|-----|
| Tarih-1 | 0 | 0 | 0 | 0 |
| Boylardan Devlete | 1 | 1 | 0 | 100 |
| Anadolu'nun İlk Fatihleri | 1 | 0 | 1 | 0 |
| 1453-1595 Yılları Arasındaki Başlıca Siyasi Gelişmeler | 1 | 0 | 1 | 0 |
| Fetih ve Fatih | 1 | 0 | 1 | 0 |
| İslam Dünyası Liderliği | 1 | 0 | 1 | 0 |
| Mudanya'dan Lozan'a | 1 | 1 | 0 | 100 |
| Türk İnkılabı ve Atatürk İnkılabı | 1 | 1 | 0 | 100 |
| Coğrafya-1 | 0 | 0 | 0 | 0 |
| Coğrafi Koordinat Sistemi / Paralel, Enlem ve Enlem Etkisi | 1 | 0 | 0 | 0 |
| Dış Kuvvetler | 1 | 0 | 0 | 0 |
| Nüfus Piramitleri | 1 | 0 | 0 | 0 |
| Bölge ve Bölge Türleri | 1 | 1 | 0 | 100 |
| Afetlerin Dağılışı ve Afetlerden Korunma Yolları | 1 | 1 | 0 | 100 |
| Felsefe | 0 | 0 | 0 | 0 |
| Felsefenin Ortaya Çıkışı | 1 | 0 | 1 | 0 |
| Bilgi Felsefesi | 1 | 1 | 0 | 100 |
| Ahlak Felsefesi | 1 | 1 | 0 | 100 |
| Siyaset Felsefesi | 1 | 1 | 0 | 100 |
| 18. Yüzyıl - 19. Yüzyıl Filozoflarının Felsefi Görüşleri | 1 | 0 | 1 | 0 |
| Din Kült. ve Ahl. Bil. | 0 | 0 | 0 | 0 |
| Bilgi ve İnanç | 1 | 1 | 0 | 100 |

| | | Soru | Doğru | Yanlış | Boş | Net | Başarı |
|-----------------|---|-----------------------|-------|--------|-----|-------|--------|
| Fizik | | 7 | 0 | 0 | 7 | 0,00 | % 0 |
| Kimya | | 7 | 0 | 0 | 7 | 0,00 | % 0 |
| Biyoloji | | 6 | 0 | 1 | 5 | -0,25 | % 0 |
| TYT Fen | | 20 | 0 | 1 | 19 | -0,25 | % 0 |
| Cevap Anahtarı | A | CECADDCCEDDCABDEBCEDA | | | | | |
| Cevaplarınız | | a | | | | | |

| | S | D | Y | B% |
|---|---|---|---|----|
| Fizik | 0 | 0 | 0 | 0 |
| Kütle, Hacim ve Özkütle | 1 | 0 | 0 | 0 |
| Sürtünme Kuvveti | 1 | 0 | 0 | 0 |
| Katı, Sıvı, Gaz Basıncı | 1 | 0 | 0 | 0 |
| Kaldırma Kuvveti | 1 | 0 | 0 | 0 |
| Elektrik Devreleri | 1 | 0 | 0 | 0 |
| Işık Şiddeti, Işık Akısı ve Aydınlanma | 2 | 0 | 0 | 0 |
| Kimya | 0 | 0 | 0 | 0 |
| Atomun Yapısı | 1 | 0 | 0 | 0 |
| Elementlerin Sınıflandırılması | 1 | 0 | 0 | 0 |
| KİMYASAL TÜRLER ARASI ETKİLEŞİMLER | 1 | 0 | 0 | 0 |
| Kimyasal Tepkime Denklemleri | 1 | 0 | 0 | 0 |
| Kimyanın Temel Kanunları / Katlı Oranlar Kanunu | 1 | 0 | 0 | 0 |
| Ayırma ve Safılaştırma Teknikleri | 1 | 0 | 0 | 0 |
| ASİTLER, BAZLAR VE TUZLAR | 1 | 0 | 0 | 0 |
| Biyoloji | 0 | 0 | 0 | 0 |
| Çok Alellilik | 1 | 0 | 0 | 0 |
| Organik Bileşikler | 1 | 0 | 0 | 0 |
| Ekosistemde Madde ve Enerji Akışı | 1 | 0 | 0 | 0 |
| Küçük Moleküllerin Taşınması | 1 | 0 | 0 | 0 |
| CANLILAR DÜNYASI | 1 | 0 | 1 | 0 |
| Mayoz | 1 | 0 | 0 | 0 |

TYT ULTI SERİSİ DENEME - 3 (1.OTURUM)

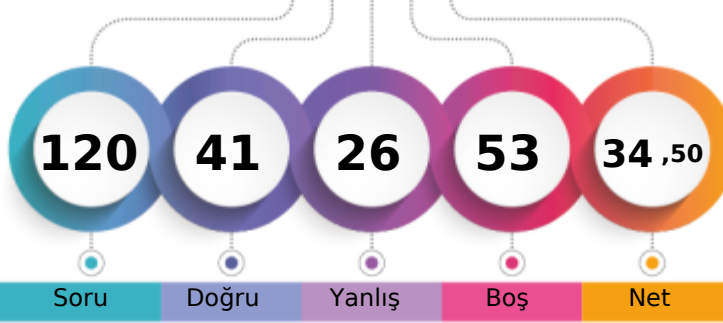

242,290 % 59,89

MANİSA / YUNUSEMRE
KEP AKADEMİ 12.EŞİT AĞIRLIK12A - 21135
ZEYNEP İDİL ÇİÇEK

1. Öğrenci

Sizin yeriniz
(3999.)

Sonuncu Öğrenci

Soru Doğru Yanlış Boş Net

Şube Kurum İlçe İl Genel

Öğrenci Sıra No 12 56 615 688 3999 % 59,89

Sınava Katılan Öğrenci Sayısı 17 85 775 898 6677

| | | Soru | Doğru | Yanlış | Boş | Net | Başarı |
|-------------------|---|---|-------|--------|-----|-------|--------|
| TYT Türkçe | | 40 | 32 | 8 | 0 | 30,00 | % 75 |
| Cevap Anahtarı | A | BEDEAEEDACBEEEDCBCECCABDDABCDDBDCBDADCBCE | | | | | |
| Cevaplarınız | | BEBEAEEDAeBEEebCBcDCCABDDeBCDDeDCBDAeCBc | | | | | |

| | S | D | Y | B% |
|--|---|---|---|-----|
| Türkçe | 0 | 0 | 0 | 0 |
| Metne Sözcük Yerleştirme | 1 | 1 | 0 | 100 |
| Söz Öbeklerinde Anlam | 1 | 1 | 0 | 100 |
| Sözcükte Anlam | 2 | 1 | 1 | 50 |
| İki Cümleyi Karşılaştırma | 1 | 1 | 0 | 100 |
| Cümleyi Yorumlama ve Açıklama | 1 | 1 | 0 | 100 |
| Parçadaki Cümlelerin İçerik ve Özellikleri | 1 | 1 | 0 | 100 |
| Ses Bilgisi - Karma | 1 | 1 | 0 | 100 |
| Bitişik ve Ayrı Yazılan Kelimeler | 1 | 1 | 0 | 100 |
| Büyük Harflerin Yazılışı | 1 | 0 | 1 | 0 |
| Virgül | 1 | 1 | 0 | 100 |
| Noktalamaya İşaretleri - Karma | 1 | 1 | 0 | 100 |
| Ad Söylü Sözcükler - Karma | 1 | 1 | 0 | 100 |
| Fiiller - Karma | 1 | 1 | 0 | 100 |
| Cümlelerin Öğeleri - Karma | 1 | 1 | 0 | 100 |
| Düşünceyi Geliştirme Yolları | 1 | 0 | 1 | 0 |
| Paragrafı İkiye Ayırma | 1 | 1 | 0 | 100 |
| Paragrafta Anlatım Akışını Bozan Cümle | 1 | 1 | 0 | 100 |
| Paragrafta Yardımcı Düşünceler | 9 | 7 | 2 | 78 |
| Paragrafta Ana Düşünce (Ana Fikir) | 5 | 5 | 0 | 100 |
| İki Paragrafın Karşılaştırılması | 1 | 1 | 0 | 100 |
| Paragrafta Boş Bırakılan Yerleri Tamamlama | 1 | 1 | 0 | 100 |
| Paragrafın Yorumlanması | 1 | 0 | 1 | 0 |
| Bir Paragrafa Bağlı Çoklu Sorular | 6 | 4 | 2 | 67 |

| | | Soru | Doğru | Yanlış | Boş | Net | Başarı |
|----------------------|---|--|-------|--------|-----|-------|--------|
| Matematik-1 | | 30 | 3 | 14 | 13 | -0,50 | % 0 |
| Geometri | | 10 | 0 | 0 | 10 | 0,00 | % 0 |
| TYT Matematik | | 40 | 3 | 14 | 23 | -0,50 | % 0 |
| Cevap Anahtarı | A | CDDCEBEBBCBCCBDBDCCCAACCDDEADAEBADDBCEAA | | | | | |
| Cevaplarınız | | CdcccaaBaee ccDbab | | | | | |

| | S | D | Y | B% |
|---|---|---|---|-----|
| Matematik-1 | 0 | 0 | 0 | 0 |
| Ardışık Sayılar | 2 | 0 | 0 | 0 |
| Rutin Olmayan Problemler | 2 | 1 | 0 | 50 |
| Asal Sayılar ve Aralarında Asal Sayılar | 1 | 1 | 0 | 100 |
| Rasyonel Sayılar | 1 | 0 | 1 | 0 |
| Tek ve Çift Sayılar | 1 | 0 | 1 | 0 |
| Sayı Basamakları | 1 | 0 | 1 | 0 |
| Birinci Dereceden Bir Bilinmeyenli Denklemler | 1 | 0 | 1 | 0 |
| Periyodik Durumlar | 1 | 0 | 1 | 0 |
| Birinci Dereceden İki Bilinmeyenli Denklemler | 2 | 0 | 2 | 0 |
| Mutlak Değer Özellikleri | 1 | 0 | 1 | 0 |
| Üslü İfadeler | 1 | 0 | 1 | 0 |
| Köklü İfadeler | 1 | 0 | 0 | 0 |
| Aralık Kavramı ve Basit Eşitsizlikler | 1 | 0 | 1 | 0 |
| Yüzde, Kar-Zarar Problemleri | 1 | 0 | 1 | 0 |
| Sayı Problemleri | 1 | 1 | 0 | 100 |
| Kesir Problemleri | 1 | 0 | 1 | 0 |
| Yaş Problemleri | 1 | 0 | 1 | 0 |
| Oran ve Orantı | 1 | 0 | 1 | 0 |
| Hareket Problemleri | 1 | 0 | 0 | 0 |
| Grafik Problemleri | 1 | 0 | 0 | 0 |

| | | Soru | Doğru | Yanlış | Boş | Net | Başarı |
|-------------------------------|---|--------------------------|-------|--------|-----|-------|--------|
| Tarih-1 | | 5 | 2 | 3 | 0 | 1,25 | % 25 |
| Coğrafya-1 | | 5 | 4 | 0 | 1 | 4,00 | % 80 |
| Felsefe | | 5 | 0 | 0 | 5 | 0,00 | % 0 |
| Din Kült. ve Ahl. Bil. | | 5 | 0 | 1 | 4 | -0,25 | % 0 |
| Felsefe (Seçmeli) | | 5 | 0 | 0 | 5 | 0,00 | % 0 |
| TYT Sosyal | | 20 | 6 | 4 | 10 | 5,00 | % 25 |
| Cevap Anahtarı | A | DCEBBDCEABDCBCCDACBCCAEB | | | | | |
| Cevaplarınız | | DCddcD EAB e | | | | | |

| | S | D | Y | B% |
|--|---|---|---|-----|
| Tarih-1 | 0 | 0 | 0 | 0 |
| Boylardan Devlete | 1 | 1 | 0 | 100 |
| Anadolu'nun İlk Fatihleri | 1 | 1 | 0 | 100 |
| 1453-1595 Yılları Arasındaki Başlıca Siyasi Gelişmeler | 1 | 0 | 1 | 0 |
| Fetih ve Fatih | 1 | 0 | 1 | 0 |
| İslam Dünyası Liderliği | 1 | 0 | 1 | 0 |
| Mudanya'dan Lozan'a | 1 | 0 | 1 | 0 |
| Türk İnkılabı ve Atatürk İnkılabı | 1 | 0 | 1 | 0 |
| Coğrafya-1 | 0 | 0 | 0 | 0 |
| Coğrafi Koordinat Sistemi / Paralel, Enlem ve Enlem Etkisi | 1 | 1 | 0 | 100 |
| Dış Kuvvetler | 1 | 0 | 0 | 0 |
| Nüfus Piramitleri | 1 | 1 | 0 | 100 |
| Bölge ve Bölge Türleri | 1 | 1 | 0 | 100 |
| Afetlerin Dağılışı ve Afetlerden Korunma Yolları | 1 | 1 | 0 | 100 |
| Felsefe | 0 | 0 | 0 | 0 |
| Felsefenin Ortaya Çıkışı | 1 | 0 | 0 | 0 |
| Bilgi Felsefesi | 1 | 0 | 0 | 0 |
| Ahlak Felsefesi | 1 | 0 | 0 | 0 |
| Siyaset Felsefesi | 1 | 0 | 0 | 0 |
| 18. Yüzyıl - 19. Yüzyıl Filozoflarının Felsefi Görüşleri | 1 | 0 | 0 | 0 |
| Din Kült. ve Ahl. Bil. | 0 | 0 | 0 | 0 |
| Bilgi ve İnanç | 1 | 0 | 1 | 0 |

| | | Soru | Doğru | Yanlış | Boş | Net | Başarı |
|----------------|---|----------------------|-------|--------|-----|------|--------|
| TYT Fen | | 20 | 0 | 0 | 20 | 0,00 | % 0 |
| Cevap Anahtarı | A | CECADDCEDDCABDEBCEDA | | | | | |
| Cevaplarınız | | | | | | | |

| | S | D | Y | B% |
|---|---|---|---|----|
| Fizik | 0 | 0 | 0 | 0 |
| Kütle, Hacim ve Özkütle | 1 | 0 | 0 | 0 |
| Sürtünme Kuvveti | 1 | 0 | 0 | 0 |
| Katı, Sıvı, Gaz Basıncı | 1 | 0 | 0 | 0 |
| Kaldırma Kuvveti | 1 | 0 | 0 | 0 |
| Elektrik Devreleri | 1 | 0 | 0 | 0 |
| Işık Şiddeti, Işık Akısı ve Aydınlanma | 2 | 0 | 0 | 0 |
| Kimya | 0 | 0 | 0 | 0 |
| Atomun Yapısı | 1 | 0 | 0 | 0 |
| Elementlerin Sınıflandırılması | 1 | 0 | 0 | 0 |
| KİMYASAL TÜRLER ARASI ETKİLEŞİMLER | 1 | 0 | 0 | 0 |
| Kimyasal Tepkime Denklemleri | 1 | 0 | 0 | 0 |
| Kimyanın Temel Kanunları / Katlı Oranlar Kanunu | 1 | 0 | 0 | 0 |
| Ayırma ve Saffaştırma Teknikleri | 1 | 0 | 0 | 0 |
| ASİTLER, BAZLAR VE TUZLAR | 1 | 0 | 0 | 0 |
| Biyoloji | 0 | 0 | 0 | 0 |
| Çok Alellilik | 1 | 0 | 0 | 0 |
| Organik Bileşikler | 1 | 0 | 0 | 0 |
| Ekosistemde Madde ve Enerji Akışı | 1 | 0 | 0 | 0 |
| Küçük Moleküllerin Taşınması | 1 | 0 | 0 | 0 |
| CANLILAR DÜNYASI | 1 | 0 | 0 | 0 |
| Mayoz | 1 | 0 | 0 | 0 |

TYT ULTI SERİSİ DENEME - 3 (1.OTURUM)



221,550

%

69,72

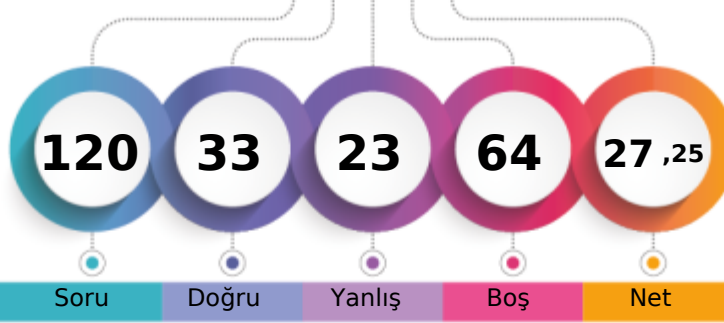
MANİSA / YUNUSEMRE
KEP AKADEMİ 12.EŞİT AĞIRLIK12B - 12099
ELİFNUR ŞİK

1. Öğrenci

Sizin yeriniz
(4655.)

Sonuncu Öğrenci

Soru

Doğru

Yanlış

Boş

Net

Şube

Kurum

İlçe

İl

Genel

Öğrenci Sıra No

2

70

675

769

4655

% 69,72

Sınava Katılan Öğrenci Sayısı

2

85

775

898

6677

| | | Soru | Doğru | Yanlış | Boş | Net | Başarı |
|-------------------|---|--|-------|--------|-----|-------|--------|
| TYT Türkçe | | 40 | 24 | 10 | 6 | 21,50 | % 54 |
| Cevap Anahtarı | B | DEBEEAEBEEEDACCECCABDDABDCBDCBADCEB | | | | | |
| Cevaplarınız | | DEB EEbBEc aACe CeABDDbDc De CBDCcADCa B | | | | | |

| Türkçe | S | D | Y | B% |
|--|---|---|---|-----|
| Metne Sözcük Yerleştirme | 1 | 1 | 0 | 100 |
| Söz Öbeklerinde Anlam | 1 | 0 | 0 | 0 |
| Sözcükte Anlam | 2 | 2 | 0 | 100 |
| İki Cümleyi Karşılaştırma | 1 | 0 | 1 | 0 |
| Cümleyi Yorumlama ve Açıklama | 1 | 1 | 0 | 100 |
| Parçadaki Cümlelerin İçerik ve Özellikleri | 1 | 1 | 0 | 100 |
| Ses Bilgisi - Karma | 1 | 0 | 1 | 0 |
| Bitişik ve Ayrı Yazılan Kelimeler | 1 | 1 | 0 | 100 |
| Büyük Harflerin Yazılışı | 1 | 1 | 0 | 100 |
| Virgül | 1 | 1 | 0 | 100 |
| Noktalama İşaretleri - Karma | 1 | 1 | 0 | 100 |
| Ad Söylü Sözcükler - Karma | 1 | 0 | 1 | 0 |
| Fiiller - Karma | 1 | 0 | 1 | 0 |
| Cümlelerin Ögeleri - Karma | 1 | 0 | 0 | 0 |
| Düşünceyi Geliştirme Yolları | 1 | 1 | 0 | 100 |
| Paragrafı İkiye Ayırma | 1 | 1 | 0 | 100 |
| Paragrafta Anlatım Akışını Bozan Cümle | 1 | 0 | 1 | 0 |
| Paragrafta Yardımcı Düşünceler | 9 | 3 | 3 | 33 |
| Paragrafta Ana Düşünce (Ana Fikir) | 5 | 5 | 0 | 100 |
| İki Paragrafın Karşılaştırılması | 1 | 0 | 1 | 0 |
| Paragrafta Boş Bırakılan Yerleri Tamamlama | 1 | 1 | 0 | 100 |
| Paragrafın Yorumlanması | 1 | 0 | 1 | 0 |
| Bir Paragrafa Bağlı Çoklu Sorular | 6 | 4 | 1 | 67 |

| | Soru | Doğru | Yanlış | Boş | Net | Başarı |
|------------------------|-----------|--------------------------|----------|----------|-------------|-------------|
| Tarih-1 | 5 | 4 | 1 | 0 | 3,75 | % 75 |
| Coğrafya-1 | 5 | 3 | 1 | 1 | 2,75 | % 55 |
| Felsefe | 5 | 0 | 4 | 1 | -1,00 | % 0 |
| Din Kült. ve Ahl. Bil. | 5 | 0 | 1 | 4 | -0,25 | % 0 |
| Felsefe (Seçmeli) | 5 | 0 | 0 | 5 | 0,00 | % 0 |
| TYT Sosyal | 20 | 7 | 7 | 6 | 5,25 | % 26 |
| Cevap Anahtarı | B | BBDCEABCDEBBDCCBCDAEBBCA | | | | |
| Cevaplarınız | | cBDCEAB Dcaa cb c | | | | |

| Tarih-1 | S | D | Y | B% |
|--|----------|----------|----------|----------|
| Boylardan Devlete | 1 | 1 | 0 | 100 |
| Anadolu'nun İlk Fatihleri | 1 | 1 | 0 | 100 |
| 1453-1595 Yılları Arasındaki Başlıca Siyasi Gelişmeler | 1 | 1 | 0 | 100 |
| Feth ve Fatih | 1 | 1 | 0 | 100 |
| İslam Dünyası Liderliği | 1 | 1 | 0 | 100 |
| Mudanya'dan Lozan'a | 1 | 0 | 1 | 0 |
| Türk İnkılabı ve Atatürk İnkılabı | 1 | 1 | 0 | 100 |
| Coğrafya-1 | 0 | 0 | 0 | 0 |
| Coğrafi Koordinat Sistemi / Paralel, Enlem ve Enlem Etkisi | 1 | 1 | 0 | 100 |
| Dış Kuvvetler | 1 | 0 | 0 | 0 |
| Nüfus Piramitleri | 1 | 0 | 1 | 0 |
| Bölge ve Bölge Türleri | 1 | 1 | 0 | 100 |
| Afetlerin Dağılışı ve Afetlerden Korunma Yolları | 1 | 1 | 0 | 100 |
| Felsefe | 0 | 0 | 0 | 0 |
| Felsefenin Ortaya Çıkışı | 1 | 0 | 0 | 0 |
| Bilgi Felsefesi | 1 | 0 | 1 | 0 |
| Ahlak Felsefesi | 1 | 0 | 1 | 0 |
| Siyaset Felsefesi | 1 | 0 | 1 | 0 |
| 18. Yüzyıl - 19. Yüzyıl Filozoflarının Felsefi Görüşleri | 1 | 0 | 1 | 0 |
| Din Kült. ve Ahl. Bil. | 0 | 0 | 0 | 0 |
| Bilgi ve İnanç | 1 | 0 | 0 | 0 |

| | | Soru | Doğru | Yanlış | Boş | Net | Başarı |
|----------------------|---|--|----------|----------|-----------|--------------|------------|
| Matematik-1 | | 30 | 0 | 3 | 27 | -0,75 | % 0 |
| Geometri | | 10 | 0 | 0 | 10 | 0,00 | % 0 |
| TYT Matematik | | 40 | 0 | 3 | 37 | -0,75 | % 0 |
| Cevap Anahtarı | B | CEBEBCCDDCCBCDBDCCCAACCDDEADBCEADBCBAEAAAE | | | | | |
| Cevaplarınız | | d c b | | | | | |

| Matematik-1 | S | D | Y | B% |
|---|---|---|---|----|
| Ardışık Sayılar | 2 | 0 | 1 | 0 |
| Rutin Olmayan Problemler | 2 | 0 | 0 | 0 |
| Asal Sayılar ve Aralarında Asal Sayılar | 1 | 0 | 1 | 0 |
| Rasyonel Sayılar | 1 | 0 | 0 | 0 |
| Tek ve Çift Sayılar | 1 | 0 | 1 | 0 |
| Sayı Basamakları | 1 | 0 | 0 | 0 |
| Birinci Dereceden Bir Bilinmeyenli Denklemler | 1 | 0 | 0 | 0 |
| Periyodik Durumlar | 1 | 0 | 0 | 0 |
| Birinci Dereceden İki Bilinmeyenli Denklemler | 2 | 0 | 0 | 0 |
| Mutlak Değer Özellikleri | 1 | 0 | 0 | 0 |
| Üslü İfadeler | 1 | 0 | 0 | 0 |
| Köklü İfadeler | 1 | 0 | 0 | 0 |
| Aralık Kavramı ve Basit Eşitsizlikler | 1 | 0 | 0 | 0 |
| Yüzde, Kar-Zarar Problemleri | 1 | 0 | 0 | 0 |
| Sayı Problemleri | 1 | 0 | 0 | 0 |
| Kesir Problemleri | 1 | 0 | 0 | 0 |
| Yaş Problemleri | 1 | 0 | 0 | 0 |
| Oran ve Orantı | 1 | 0 | 0 | 0 |
| Hareket Problemleri | 1 | 0 | 0 | 0 |
| Grafik Problemleri | 1 | 0 | 0 | 0 |

| | | Soru | Doğru | Yanlış | Boş | Net | Başarı |
|----------------|---|----------------------|----------|----------|-----------|-------------|------------|
| Fizik | | 7 | 2 | 2 | 3 | 1,50 | % 21 |
| Kimya | | 7 | 0 | 1 | 6 | -0,25 | % 0 |
| Biyoloji | | 6 | 0 | 0 | 6 | 0,00 | % 0 |
| TYT Fen | | 20 | 2 | 3 | 15 | 1,25 | % 6 |
| Cevap Anahtarı | B | ADDCCCECCABDEDEDAEBC | | | | | |
| Cevaplarınız | | bDD e e | | | | | |

| Fizik | S | D | Y | B% |
|---|----------|----------|----------|----------|
| Kütle, Hacim ve Özkütle | 1 | 0 | 0 | 0 |
| Sürtünme Kuvveti | 1 | 0 | 0 | 0 |
| Katı, Sıvı, Gaz Basıncı | 1 | 0 | 1 | 0 |
| Kaldırma Kuvveti | 1 | 0 | 1 | 0 |
| Elektrik Devreleri | 1 | 1 | 0 | 100 |
| Işık Şiddeti, Işık Akısı ve Aydınlanma | 2 | 1 | 0 | 50 |
| Kimya | 0 | 0 | 0 | 0 |
| Atomun Yapısı | 1 | 0 | 0 | 0 |
| Elementlerin Sınıflandırılması | 1 | 0 | 0 | 0 |
| KİMYASAL TÜRLER ARASI ETKİLEŞİMLER | 1 | 0 | 0 | 0 |
| Kimyasal Tepkime Denklemleri | 1 | 0 | 0 | 0 |
| Kimyanın Temel Kanunları / Katlı Oranlar Kanunu | 1 | 0 | 0 | 0 |
| Ayırma ve Safaştırma Teknikleri | 1 | 0 | 1 | 0 |
| ASİTLER, BAZLAR VE TUZLAR | 1 | 0 | 0 | 0 |
| Biyoloji | 0 | 0 | 0 | 0 |
| Çok Alellilik | 1 | 0 | 0 | 0 |
| Organik Bileşikler | 1 | 0 | 0 | 0 |
| Ekosistemde Madde ve Enerji Akışı | 1 | 0 | 0 | 0 |
| Küçük Moleküllerin Taşınması | 1 | 0 | 0 | 0 |
| CANLILAR DÜNYASI | 1 | 0 | 0 | 0 |
| Mayoz | 1 | 0 | 0 | 0 |

TYT ULTI SERİSİ DENEME - 3 (1.OTURUM)

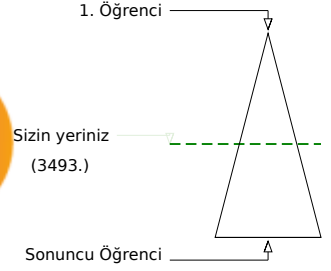
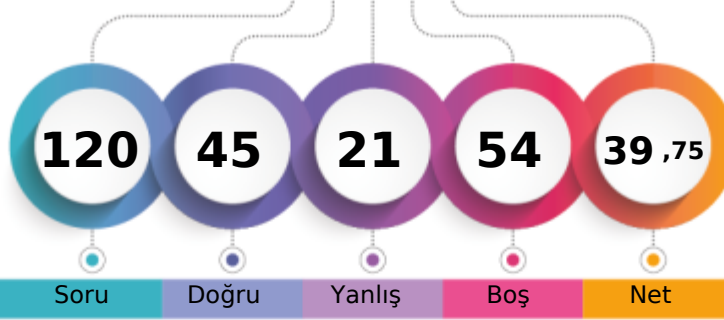

258,525 % 52,31

MANİSA / YUNUSEMRE
KEP AKADEMİ 12.EŞİT AĞIRLIK12B - 710
YAĞMUR YÖNEYER

Soru Doğru Yanlış Boş Net

Şube Kurum İlçe İl Genel

Öğrenci Sıra No 1 50 574 638 3493 % 52,31

Sınava Katılan Öğrenci Sayısı 2 85 775 898 6677

| | | Soru | Doğru | Yanlış | Boş | Net | Başarı | |
|-------------------|---|---|-------|--------|-----|-------|--------|--|
| TYT Türkçe | | 40 | 29 | 8 | 3 | 27,00 | % 68 | |
| Cevap Anahtarı | B | DEBEEEA B E E E D A C C E C C A B D D A B C D B D C B D C B A D C D E B | | | | | | |
| Cevaplarınız | | DEBEEEA* c D ebECCABDDABCD b BceBDCBADCaEB | | | | | | |

| | S | D | Y | B% |
|--|---|---|---|-----|
| Türkçe | 0 | 0 | 0 | 0 |
| Metne Sözcük Yerleştirme | 1 | 1 | 0 | 100 |
| Söz Öbeklerinde Anlam | 1 | 1 | 0 | 100 |
| Sözcükte Anlam | 2 | 2 | 0 | 100 |
| İki Cümleyi Karşılaştırma | 1 | 1 | 0 | 100 |
| Cümleyi Yorumlama ve Açıklama | 1 | 1 | 0 | 100 |
| Parçadaki Cümlelerin İçerik ve Özellikleri | 1 | 1 | 0 | 100 |
| Ses Bilgisi - Karma | 1 | 1 | 0 | 100 |
| Bitişik ve Ayrı Yazılan Kelimeler | 1 | 0 | 0 | 0 |
| Büyük Harflerin Yazılışı | 1 | 0 | 1 | 0 |
| Virgül | 1 | 0 | 1 | 0 |
| Noktalamaya İşaretleri - Karma | 1 | 0 | 0 | 0 |
| Ad Söylü Sözcükler - Karma | 1 | 0 | 1 | 0 |
| Fiiller - Karma | 1 | 0 | 1 | 0 |
| Cümlelerin Öğeleri - Karma | 1 | 0 | 0 | 0 |
| Düşünceyi Geliştirme Yolları | 1 | 1 | 0 | 100 |
| Paragrafı İkiye Ayırma | 1 | 1 | 0 | 100 |
| Paragrafta Anlatım Akışını Bozan Cümle | 1 | 1 | 0 | 100 |
| Paragrafta Yardımcı Düşünceler | 9 | 6 | 3 | 67 |
| Paragrafta Ana Düşünce (Ana Fikir) | 5 | 4 | 1 | 80 |
| İki Paragrafın Karşılaştırılması | 1 | 1 | 0 | 100 |
| Paragrafta Boş Bırakılan Yerleri Tamamlama | 1 | 1 | 0 | 100 |
| Paragrafın Yorumlanması | 1 | 1 | 0 | 100 |
| Bir Paragrafa Bağlı Çoklu Sorular | 6 | 5 | 1 | 83 |

| | | Soru | Doğru | Yanlış | Boş | Net | Başarı | |
|------------------------|---|---------------------------|-------|--------|-----|------|--------|--|
| Tarih-1 | | 5 | 2 | 3 | 0 | 1,25 | % 25 | |
| Coğrafya-1 | | 5 | 2 | 2 | 1 | 1,50 | % 30 | |
| Felsefe | | 5 | 3 | 2 | 0 | 2,50 | % 50 | |
| Din Kült. ve Ahl. Bil. | | 5 | 4 | 1 | 0 | 3,75 | % 75 | |
| Felsefe (Seçmeli) | | 5 | 0 | 0 | 5 | 0,00 | % 0 | |
| TYT Sosyal | | 20 | 11 | 8 | 1 | 9,00 | % 45 | |
| Cevap Anahtarı | B | BBDCEABCDEBBCCDCBCDAEBBCA | | | | | | |
| Cevaplarınız | | BccCdAeC aBabDCCbDA | | | | | | |

| | S | D | Y | B% |
|--|---|---|---|-----|
| Tarih-1 | 0 | 0 | 0 | 0 |
| Boylardan Devlete | 1 | 0 | 1 | 0 |
| Anadolu'nun İlk Fatihleri | 1 | 1 | 0 | 100 |
| 1453-1595 Yılları Arasındaki Başlıca Siyasi Gelişmeler | 1 | 0 | 1 | 0 |
| Feth ve Fatih | 1 | 0 | 1 | 0 |
| İslam Dünyası Liderliği | 1 | 0 | 1 | 0 |
| Mudanya'dan Lozan'a | 1 | 1 | 0 | 100 |
| Türk İnkılabı ve Atatürk İnkılabı | 1 | 0 | 1 | 0 |
| Coğrafya-1 | 0 | 0 | 0 | 0 |
| Coğrafi Koordinat Sistemi / Paralel, Enlem ve Enlem Etkisi | 1 | 0 | 0 | 0 |
| Dış Kuvvetler | 1 | 1 | 0 | 100 |
| Nüfus Piramitleri | 1 | 0 | 1 | 0 |
| Bölge ve Bölge Türleri | 1 | 1 | 0 | 100 |
| Afetlerin Dağılışı ve Afetlerden Korunma Yolları | 1 | 0 | 1 | 0 |
| Felsefe | 0 | 0 | 0 | 0 |
| Felsefenin Ortaya Çıkışı | 1 | 0 | 1 | 0 |
| Bilgi Felsefesi | 1 | 1 | 0 | 100 |
| Ahlak Felsefesi | 1 | 1 | 0 | 100 |
| Siyaset Felsefesi | 1 | 1 | 0 | 100 |
| 18. Yüzyıl - 19. Yüzyıl Filozoflarının Felsefi Görüşleri | 1 | 0 | 1 | 0 |
| Din Kült. ve Ahl. Bil. | 0 | 0 | 0 | 0 |
| Bilgi ve İnanç | 1 | 0 | 1 | 0 |

| | | Soru | Doğru | Yanlış | Boş | Net | Başarı | |
|----------------------|---|--|-------|--------|-----|------|--------|--|
| Matematik-1 | | 30 | 5 | 4 | 21 | 4,00 | % 13 | |
| Geometri | | 10 | 0 | 0 | 10 | 0,00 | % 0 | |
| TYT Matematik | | 40 | 5 | 4 | 31 | 4,00 | % 10 | |
| Cevap Anahtarı | B | CEBEBCCDDCCBCDBDCCCAACCDDEADBCBADBCEAAAE | | | | | | |
| Cevaplarınız | | CEc eC a D C b | | | | | | |

| | S | D | Y | B% |
|---|---|---|---|-----|
| Matematik-1 | 0 | 0 | 0 | 0 |
| Ardışık Sayılar | 2 | 1 | 1 | 50 |
| Rutin Olmayan Problemler | 2 | 0 | 0 | 0 |
| Asal Sayılar ve Aralarında Asal Sayılar | 1 | 1 | 0 | 100 |
| Rasyonel Sayılar | 1 | 1 | 0 | 100 |
| Tek ve Çift Sayılar | 1 | 0 | 1 | 0 |
| Sayı Basamakları | 1 | 0 | 0 | 0 |
| Birinci Dereceden Bir Bilinmeyenli Denklemler | 1 | 0 | 1 | 0 |
| Periyodik Durumlar | 1 | 0 | 0 | 0 |
| Birinci Dereceden İki Bilinmeyenli Denklemler | 2 | 0 | 0 | 0 |
| Mutlak Değer Özellikleri | 1 | 0 | 0 | 0 |
| Üslü İfadeler | 1 | 0 | 0 | 0 |
| Köklü İfadeler | 1 | 0 | 0 | 0 |
| Aralık Kavramı ve Basit Eşitsizlikler | 1 | 0 | 0 | 0 |
| Yüzde, Kar-Zarar Problemleri | 1 | 0 | 0 | 0 |
| Sayı Problemleri | 1 | 1 | 0 | 100 |
| Kesir Problemleri | 1 | 0 | 0 | 0 |
| Yaş Problemleri | 1 | 1 | 0 | 100 |
| Oran ve Orantı | 1 | 0 | 0 | 0 |
| Hareket Problemleri | 1 | 0 | 0 | 0 |
| Grafik Problemleri | 1 | 0 | 0 | 0 |

| | | Soru | Doğru | Yanlış | Boş | Net | Başarı | |
|----------------|---|------------------------|-------|--------|-----|-------|--------|--|
| Fizik | | 7 | 0 | 1 | 6 | -0,25 | % 0 | |
| Kimya | | 7 | 0 | 0 | 7 | 0,00 | % 0 | |
| Biyoloji | | 6 | 0 | 0 | 6 | 0,00 | % 0 | |
| TYT Fen | | 20 | 0 | 1 | 19 | -0,25 | % 0 | |
| Cevap Anahtarı | B | ADDCCCECCABDEDEDEDAEBC | | | | | | |
| Cevaplarınız | | a | | | | | | |

| | S | D | Y | B% |
|---|---|---|---|----|
| Fizik | 0 | 0 | 0 | 0 |
| Kütle, Hacim ve Özkütle | 1 | 0 | 0 | 0 |
| Sürtünme Kuvveti | 1 | 0 | 0 | 0 |
| Katı, Sıvı, Gaz Basıncı | 1 | 0 | 0 | 0 |
| Kaldırma Kuvveti | 1 | 0 | 0 | 0 |
| Elektrik Devreleri | 1 | 0 | 0 | 0 |
| Işık Şiddeti, Işık Akısı ve Aydınlanma | 2 | 0 | 1 | 0 |
| Kimya | 0 | 0 | 0 | 0 |
| Atomun Yapısı | 1 | 0 | 0 | 0 |
| Elementlerin Sınıflandırılması | 1 | 0 | 0 | 0 |
| KİMYASAL TÜRLER ARASI ETKİLEŞİMLER | 1 | 0 | 0 | 0 |
| Kimyasal Tepkime Denklemleri | 1 | 0 | 0 | 0 |
| Kimyanın Temel Kanunları / Katlı Oranlar Kanunu | 1 | 0 | 0 | 0 |
| Ayırma ve Safılaştırma Teknikleri | 1 | 0 | 0 | 0 |
| ASİTLER, BAZLAR VE TUZLAR | 1 | 0 | 0 | 0 |
| Biyoloji | 0 | 0 | 0 | 0 |
| Çok Alellilik | 1 | 0 | 0 | 0 |
| Organik Bileşikler | 1 | 0 | 0 | 0 |
| Ekosistemde Madde ve Enerji Akışı | 1 | 0 | 0 | 0 |
| Küçük Moleküllerin Taşınması | 1 | 0 | 0 | 0 |
| CANLILAR DÜNYASI | 1 | 0 | 0 | 0 |
| Mayoz | 1 | 0 | 0 | 0 |

TYT ULTI SERİSİ DENEME - 3 (1.OTURUM)

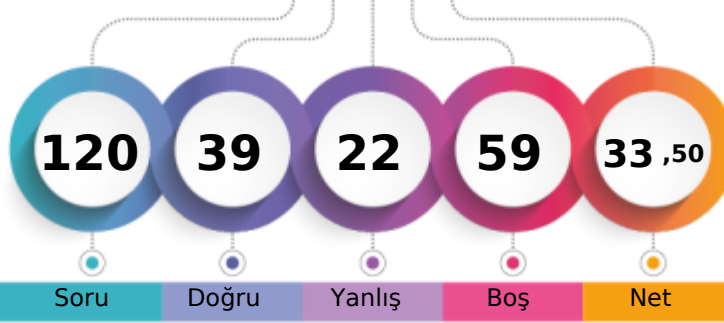

240,723 % 60,81

MANİSA / YUNUSEMRE
KEP AKADEMİ 12.EŞİT AĞIRLIK12C - 12419
ÖMER MERHAN

1. Öğrenci

Sizin yeriniz
(4060.)

Sonuncu Öğrenci

Soru Doğru Yanlış Boş Net

Şube Kurum İlçe İl Genel

Öğrenci Sıra No 1 58 620 696 4060 % 60,81

Sınava Katılan Öğrenci Sayısı 1 85 775 898 6677

| | Soru | Doğru | Yanlış | Boş | Net | Başarı |
|-------------------|---|-----------|-----------|----------|--------------|-------------|
| TYT Türkçe | 40 | 22 | 13 | 5 | 18,75 | % 47 |
| Cevap Anahtarı | A BEDEAEEDACBEEEDCBCECCABDDABCDDBDCBDADCBCE | | | | | |
| Cevaplarınız | ccbcAEE ceBd cCeCECdABDDA CDcBbaBD DCBE | | | | | |

| | S | D | Y | B% |
|--|----------|----------|----------|----------|
| Türkçe | 0 | 0 | 0 | 0 |
| Metne Sözcük Yerleştirme | 1 | 0 | 1 | 0 |
| Söz Öbeklerinde Anlam | 1 | 0 | 1 | 0 |
| Sözcükte Anlam | 2 | 0 | 2 | 0 |
| İki Cümleyi Karşılaştırma | 1 | 1 | 0 | 100 |
| Cümleyi Yorumlama ve Açıklama | 1 | 1 | 0 | 100 |
| Parçadaki Cümlelerin İçerik ve Özellikleri | 1 | 1 | 0 | 100 |
| Ses Bilgisi - Karma | 1 | 0 | 0 | 0 |
| Bitişik ve Ayrı Yazılan Kelimeler | 1 | 0 | 1 | 0 |
| Büyük Harflerin Yazılışı | 1 | 0 | 1 | 0 |
| Virgül | 1 | 1 | 0 | 100 |
| Noktalama İşaretleri - Karma | 1 | 0 | 1 | 0 |
| Ad Söylü Sözcükler - Karma | 1 | 0 | 0 | 0 |
| Fiiller - Karma | 1 | 0 | 0 | 0 |
| Cümlelerin Öğeleri - Karma | 1 | 0 | 0 | 0 |
| Düşünceyi Geliştirme Yolları | 1 | 0 | 1 | 0 |
| Paragrafı İkiye Ayırma | 1 | 1 | 0 | 100 |
| Paragrafta Anlatım Akışını Bozan Cümle | 1 | 0 | 1 | 0 |
| Paragrafta Yardımcı Düşünceler | 9 | 6 | 2 | 67 |
| Paragrafta Ana Düşünce (Ana Fikir) | 5 | 4 | 1 | 80 |
| İki Paragrafın Karşılaştırılması | 1 | 0 | 1 | 0 |
| Paragrafta Boş Bırakılan Yerleri Tamamlama | 1 | 1 | 0 | 100 |
| Paragrafın Yorumlanması | 1 | 1 | 0 | 100 |
| Bir Paragrafa Bağlı Çoklu Sorular | 6 | 5 | 0 | 83 |

| | Soru | Doğru | Yanlış | Boş | Net | Başarı |
|------------------------|----------------------------|-----------|----------|----------|--------------|-------------|
| Tarih-1 | 5 | 4 | 1 | 0 | 3,75 | % 75 |
| Coğrafya-1 | 5 | 2 | 2 | 1 | 1,50 | % 30 |
| Felsefe | 5 | 3 | 2 | 0 | 2,50 | % 50 |
| Din Kült. ve Ahl. Bil. | 5 | 5 | 0 | 0 | 5,00 | % 100 |
| Felsefe (Seçmeli) | 5 | 0 | 0 | 5 | 0,00 | % 0 |
| TYT Sosyal | 20 | 14 | 5 | 1 | 12,75 | % 64 |
| Cevap Anahtarı | A DCEBBDCEABDCBCCDACBBAEAB | | | | | |
| Cevaplarınız | aCEBBE cABCDBaCDACB | | | | | |

| | S | D | Y | B% |
|--|----------|----------|----------|----------|
| Tarih-1 | 0 | 0 | 0 | 0 |
| Boylardan Devlete | 1 | 0 | 1 | 0 |
| Anadolu'nun İlk Fatihleri | 1 | 1 | 0 | 100 |
| 1453-1595 Yılları Arasındaki Başlıca Siyasi Gelişmeler | 1 | 1 | 0 | 100 |
| Fatih ve Fatih | 1 | 1 | 0 | 100 |
| İslam Dünyası Liderliği | 1 | 1 | 0 | 100 |
| Mudanya'dan Lozan'a | 1 | 1 | 0 | 100 |
| Türk İnkılabı ve Atatürk İnkılabı | 1 | 1 | 0 | 100 |
| Coğrafya-1 | 0 | 0 | 0 | 0 |
| Coğrafi Koordinat Sistemi / Paralel, Enlem ve Enlem Etkisi | 1 | 0 | 1 | 0 |
| Dış Kuvvetler | 1 | 0 | 0 | 0 |
| Nüfus Piramitleri | 1 | 0 | 1 | 0 |
| Bölge ve Bölge Türleri | 1 | 1 | 0 | 100 |
| Afetlerin Dağılışı ve Afetlerden Korunma Yolları | 1 | 1 | 0 | 100 |
| Felsefe | 0 | 0 | 0 | 0 |
| Felsefenin Ortaya Çıkışı | 1 | 1 | 0 | 100 |
| Bilgi Felsefesi | 1 | 1 | 0 | 100 |
| Ahlak Felsefesi | 1 | 0 | 1 | 0 |
| Siyaset Felsefesi | 1 | 1 | 0 | 100 |
| 18. Yüzyıl - 19. Yüzyıl Filozoflarının Felsefi Görüşleri | 1 | 0 | 1 | 0 |
| Din Kült. ve Ahl. Bil. | 0 | 0 | 0 | 0 |
| Bilgi ve İnanç | 1 | 1 | 0 | 100 |

| | Soru | Doğru | Yanlış | Boş | Net | Başarı |
|----------------------|---|----------|----------|-----------|-------------|------------|
| Matematik-1 | 30 | 3 | 3 | 24 | 2,25 | % 8 |
| Geometri | 10 | 0 | 0 | 10 | 0,00 | % 0 |
| TYT Matematik | 40 | 3 | 3 | 34 | 2,25 | % 6 |
| Cevap Anahtarı | A CDDCEBEBBCBCCBDBDCCCAACCDDEADAEBADBCEAA | | | | | |
| Cevaplarınız | ae C e C D | | | | | |

| | S | D | Y | B% |
|---|----------|----------|----------|----------|
| Matematik-1 | 0 | 0 | 0 | 0 |
| Ardışık Sayılar | 2 | 0 | 1 | 0 |
| Rutin Olmayan Problemler | 2 | 0 | 1 | 0 |
| Asal Sayılar ve Aralarında Asal Sayılar | 1 | 0 | 0 | 0 |
| Rasyonel Sayılar | 1 | 0 | 0 | 0 |
| Tek ve Çift Sayılar | 1 | 0 | 0 | 0 |
| Sayı Basamakları | 1 | 0 | 0 | 0 |
| Birinci Dereceden Bir Bilinmeyenli Denklemler | 1 | 0 | 0 | 0 |
| Periyodik Durumlar | 1 | 0 | 0 | 0 |
| Birinci Dereceden İki Bilinmeyenli Denklemler | 2 | 1 | 0 | 50 |
| Mutlak Değer Özellikleri | 1 | 0 | 0 | 0 |
| Üslü İfadeler | 1 | 0 | 0 | 0 |
| Köklü İfadeler | 1 | 0 | 0 | 0 |
| Aralık Kavramı ve Basit Eşitsizlikler | 1 | 0 | 0 | 0 |
| Yüzde, Kar-Zarar Problemleri | 1 | 0 | 0 | 0 |
| Sayı Problemleri | 1 | 0 | 1 | 0 |
| Kesir Problemleri | 1 | 0 | 0 | 0 |
| Yaş Problemleri | 1 | 1 | 0 | 100 |
| Oran ve Orantı | 1 | 0 | 0 | 0 |
| Hareket Problemleri | 1 | 0 | 0 | 0 |
| Grafik Problemleri | 1 | 0 | 0 | 0 |

| | Soru | Doğru | Yanlış | Boş | Net | Başarı |
|----------------|------------------------|----------|----------|-----------|--------------|------------|
| Fizik | 7 | 0 | 0 | 7 | 0,00 | % 0 |
| Kimya | 7 | 0 | 0 | 7 | 0,00 | % 0 |
| Biyoloji | 6 | 0 | 1 | 5 | -0,25 | % 0 |
| TYT Fen | 20 | 0 | 1 | 19 | -0,25 | % 0 |
| Cevap Anahtarı | A CECADDCEDDCABDEBCEDA | | | | | |
| Cevaplarınız | a | | | | | |

| | S | D | Y | B% |
|---|----------|----------|----------|----------|
| Fizik | 0 | 0 | 0 | 0 |
| Kütle, Hacim ve Özkütle | 1 | 0 | 0 | 0 |
| Sürtünme Kuvveti | 1 | 0 | 0 | 0 |
| Katı, Sıvı, Gaz Basıncı | 1 | 0 | 0 | 0 |
| Kaldırma Kuvveti | 1 | 0 | 0 | 0 |
| Elektrik Devreleri | 1 | 0 | 0 | 0 |
| Işık Şiddeti, Işık Akısı ve Aydınlanma | 2 | 0 | 0 | 0 |
| Kimya | 0 | 0 | 0 | 0 |
| Atomun Yapısı | 1 | 0 | 0 | 0 |
| Elementlerin Sınıflandırılması | 1 | 0 | 0 | 0 |
| KİMYASAL TÜRLER ARASI ETKİLEŞİMLER | 1 | 0 | 0 | 0 |
| Kimyasal Tepkime Denklemleri | 1 | 0 | 0 | 0 |
| Kimyanın Temel Kanunları / Katlı Oranlar Kanunu | 1 | 0 | 0 | 0 |
| Ayırma ve Safılaştırma Teknikleri | 1 | 0 | 0 | 0 |
| ASİTLER, BAZLAR VE TUZLAR | 1 | 0 | 0 | 0 |
| Biyoloji | 0 | 0 | 0 | 0 |
| Çok Alellilik | 1 | 0 | 0 | 0 |
| Organik Bileşikler | 1 | 0 | 1 | 0 |
| Ekosistemde Madde ve Enerji Akışı | 1 | 0 | 0 | 0 |
| Küçük Moleküllerin Taşınması | 1 | 0 | 0 | 0 |
| CANLILAR DÜNYASI | 1 | 0 | 0 | 0 |
| Mayoz | 1 | 0 | 0 | 0 |

TYT ULTI SERİSİ DENEME - 3 (1.OTURUM)



259,980 % 51,48

MANİSA / YUNUSEMRE
KEP AKADEMİ 12.EŞİT AĞIRLIK

12E - 12286
ENES AKYOL

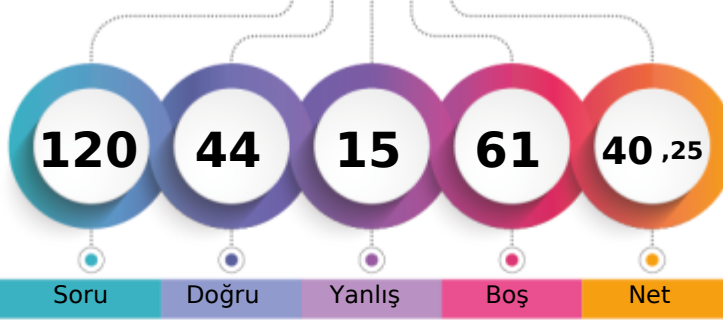

1. Öğrenci

Sizin yeriniz
(3437.)

Sonuncu Öğrenci

Soru Doğru Yanlış Boş Net

Şube Kurum İlçe İl Genel

Öğrenci Sıra No 4 49 570 632 3437 % 51,48

Sınava Katılan Öğrenci Sayısı 5 85 775 898 6677

| | | Soru | Doğru | Yanlış | Boş | Net | Başarı |
|-------------------|---|---|-------|--------|-----|-------|--------|
| TYT Türkçe | | 40 | 29 | 6 | 5 | 27,50 | % 69 |
| Cevap Anahtarı | A | BEDEAEEDACBEEEDCBCECCABDDABCDDBDCBDADCBCE | | | | | |
| Cevaplarınız | | BECe EEDe BEa bCBCECCABDDABC DeDC DeDCBE | | | | | |

| | S | D | Y | B% |
|--|---|---|---|-----|
| Türkçe | 0 | 0 | 0 | 0 |
| Metne Sözcük Yerleştirme | 1 | 1 | 0 | 100 |
| Söz Öbeklerinde Anlam | 1 | 1 | 0 | 100 |
| Sözcükte Anlam | 2 | 1 | 1 | 50 |
| İki Cümleyi Karşılaştırma | 1 | 0 | 0 | 0 |
| Cümleyi Yorumlama ve Açıklama | 1 | 1 | 0 | 100 |
| Parçadaki Cümlelerin İçerik ve Özellikleri | 1 | 1 | 0 | 100 |
| Ses Bilgisi - Karma | 1 | 1 | 0 | 100 |
| Bitişik ve Ayrı Yazılan Kelimeler | 1 | 0 | 1 | 0 |
| Büyük Harflerin Yazılışı | 1 | 0 | 0 | 0 |
| Virgül | 1 | 1 | 0 | 100 |
| Noktalama İşaretleri - Karma | 1 | 1 | 0 | 100 |
| Ad Söylü Sözcükler - Karma | 1 | 0 | 1 | 0 |
| Fiiller - Karma | 1 | 0 | 1 | 0 |
| Cümlelerin Öğeleri - Karma | 1 | 0 | 0 | 0 |
| Düşünceyi Geliştirme Yolları | 1 | 0 | 1 | 0 |
| Paragraf İkiye Ayırma | 1 | 1 | 0 | 100 |
| Paragrafta Anlatım Akışını Bozan Cümle | 1 | 1 | 0 | 100 |
| Paragrafta Yardımcı Düşünceler | 9 | 7 | 0 | 78 |
| Paragrafta Ana Düşünce (Ana Fikir) | 5 | 5 | 0 | 100 |
| İki Paragrafın Karşılaştırılması | 1 | 1 | 0 | 100 |
| Paragrafta Boş Bırakılan Yerleri Tamamlama | 1 | 1 | 0 | 100 |
| Paragrafın Yorumlanması | 1 | 0 | 1 | 0 |
| Bir Paragrafa Bağlı Çoklu Sorular | 6 | 5 | 1 | 83 |

| | | Soru | Doğru | Yanlış | Boş | Net | Başarı |
|------------------------|---|---------------------------|-------|--------|-----|-------|--------|
| Tarih-1 | | 5 | 3 | 2 | 0 | 2,50 | % 50 |
| Coğrafya-1 | | 5 | 1 | 2 | 2 | 0,50 | % 10 |
| Felsefe | | 5 | 0 | 1 | 4 | -0,25 | % 0 |
| Din Kült. ve Ahl. Bil. | | 5 | 2 | 2 | 1 | 1,50 | % 30 |
| Felsefe (Seçmeli) | | 5 | 0 | 0 | 5 | 0,00 | % 0 |
| TYT Sosyal | | 20 | 6 | 7 | 7 | 4,25 | % 21 |
| Cevap Anahtarı | A | DCEBBDCEABCDCEBBDACBCEAEB | | | | | |
| Cevaplarınız | | DCbBc aAd a dDc B | | | | | |

| | S | D | Y | B% |
|--|---|---|---|-----|
| Tarih-1 | 0 | 0 | 0 | 0 |
| Boylardan Devlete | 1 | 1 | 0 | 100 |
| Anadolu'nun İlk Fatihleri | 1 | 1 | 0 | 100 |
| 1453-1595 Yılları Arasındaki Başlıca Siyasi Gelişmeler | 1 | 0 | 1 | 0 |
| Feth ve Fatih | 1 | 0 | 1 | 0 |
| İslam Dünyası Liderliği | 1 | 0 | 1 | 0 |
| Mudanya'dan Lozan'a | 1 | 1 | 0 | 100 |
| Türk İnkılabı ve Atatürk İnkılabı | 1 | 0 | 1 | 0 |
| Coğrafya-1 | 0 | 0 | 0 | 0 |
| Coğrafi Koordinat Sistemi / Paralel, Enlem ve Enlem Etkisi | 1 | 0 | 0 | 0 |
| Dış Kuvvetler | 1 | 0 | 0 | 0 |
| Nüfus Piramitleri | 1 | 0 | 1 | 0 |
| Bölge ve Bölge Türleri | 1 | 1 | 0 | 100 |
| Afetlerin Dağılışı ve Afetlerden Korunma Yolları | 1 | 0 | 1 | 0 |
| Felsefe | 0 | 0 | 0 | 0 |
| Felsefenin Ortaya Çıkışı | 1 | 0 | 0 | 0 |
| Bilgi Felsefesi | 1 | 0 | 0 | 0 |
| Ahlak Felsefesi | 1 | 0 | 1 | 0 |
| Siyaset Felsefesi | 1 | 0 | 0 | 0 |
| 18. Yüzyıl - 19. Yüzyıl Filozoflarının Felsefi Görüşleri | 1 | 0 | 0 | 0 |
| Din Kült. ve Ahl. Bil. | 0 | 0 | 0 | 0 |
| Bilgi ve İnanç | 1 | 0 | 1 | 0 |

| | | Soru | Doğru | Yanlış | Boş | Net | Başarı |
|----------------------|---|--|-------|--------|-----|-------|--------|
| Matematik-1 | | 30 | 9 | 1 | 20 | 8,75 | % 29 |
| Geometri | | 10 | 0 | 1 | 9 | -0,25 | % 0 |
| TYT Matematik | | 40 | 9 | 2 | 29 | 8,50 | % 21 |
| Cevap Anahtarı | A | CDDCEBEBBCCBCCBDCDCCCAACCDDEADAEBADBEA | | | | | |
| Cevaplarınız | | D C a CBCC BD C a | | | | | |

| | S | D | Y | B% |
|---|---|---|---|-----|
| Matematik-1 | 0 | 0 | 0 | 0 |
| Ardışık Sayılar | 2 | 0 | 0 | 0 |
| Rutin Olmayan Problemler | 2 | 2 | 0 | 100 |
| Asal Sayılar ve Aralarında Asal Sayılar | 1 | 1 | 0 | 100 |
| Rasyonel Sayılar | 1 | 0 | 0 | 0 |
| Tek ve Çift Sayılar | 1 | 0 | 1 | 0 |
| Sayı Basamakları | 1 | 0 | 0 | 0 |
| Birinci Dereceden Bir Bilinmeyenli Denklemler | 1 | 0 | 0 | 0 |
| Periyodik Durumlar | 1 | 0 | 0 | 0 |
| Birinci Dereceden İki Bilinmeyenli Denklemler | 2 | 2 | 0 | 100 |
| Mutlak Değer Özellikleri | 1 | 1 | 0 | 100 |
| Üslü İfadeler | 1 | 0 | 0 | 0 |
| Köklü İfadeler | 1 | 0 | 0 | 0 |
| Aralık Kavramı ve Basit Eşitsizlikler | 1 | 0 | 0 | 0 |
| Yüzde, Kar-Zarar Problemleri | 1 | 1 | 0 | 100 |
| Sayı Problemleri | 1 | 1 | 0 | 100 |
| Kesir Problemleri | 1 | 0 | 0 | 0 |
| Yaş Problemleri | 1 | 1 | 0 | 100 |
| Oran ve Orantı | 1 | 0 | 0 | 0 |
| Hareket Problemleri | 1 | 0 | 0 | 0 |
| Grafik Problemleri | 1 | 0 | 0 | 0 |

| | | Soru | Doğru | Yanlış | Boş | Net | Başarı |
|----------------|---|----------------------|-------|--------|-----|------|--------|
| TYT Fen | | 20 | 0 | 0 | 20 | 0,00 | % 0 |
| Cevap Anahtarı | A | CECADDCEDDCABDEBCEDA | | | | | |
| Cevaplarınız | | | | | | | |

| | S | D | Y | B% |
|---|---|---|---|----|
| Fizik | 0 | 0 | 0 | 0 |
| Kütle, Hacim ve Özkütle | 1 | 0 | 0 | 0 |
| Sürtünme Kuvveti | 1 | 0 | 0 | 0 |
| Katı, Sıvı, Gaz Basıncı | 1 | 0 | 0 | 0 |
| Kaldırma Kuvveti | 1 | 0 | 0 | 0 |
| Elektrik Devreleri | 1 | 0 | 0 | 0 |
| Işık Şiddeti, Işık Akısı ve Aydınlanma | 2 | 0 | 0 | 0 |
| Kimya | 0 | 0 | 0 | 0 |
| Atomun Yapısı | 1 | 0 | 0 | 0 |
| Elementlerin Sınıflandırılması | 1 | 0 | 0 | 0 |
| KİMYASAL TÜRLER ARASI ETKİLEŞİMLER | 1 | 0 | 0 | 0 |
| Kimyasal Tepkime Denklemleri | 1 | 0 | 0 | 0 |
| Kimyanın Temel Kanunları / Katlı Oranlar Kanunu | 1 | 0 | 0 | 0 |
| Ayırma ve Saffaştırma Teknikleri | 1 | 0 | 0 | 0 |
| ASİTLER, BAZLAR VE TUZLAR | 1 | 0 | 0 | 0 |
| Biyoloji | 0 | 0 | 0 | 0 |
| Çok Alellilik | 1 | 0 | 0 | 0 |
| Organik Bileşikler | 1 | 0 | 0 | 0 |
| Ekosistemde Madde ve Enerji Akışı | 1 | 0 | 0 | 0 |
| Küçük Moleküllerin Taşınması | 1 | 0 | 0 | 0 |
| CANLILAR DÜNYASI | 1 | 0 | 0 | 0 |
| Mayoz | 1 | 0 | 0 | 0 |

TYT ULTI SERİSİ DENEME - 3 (1.OTURUM)



351,870 % 14,45

MANİSA / YUNUSEMRE
KEP AKADEMİ 12.EŞİT AĞIRLIK

12E - 12269
EREN ALP TANIŞ

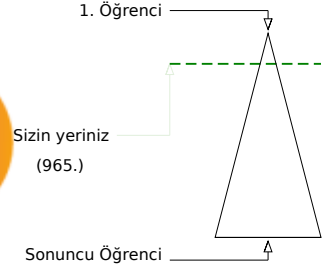
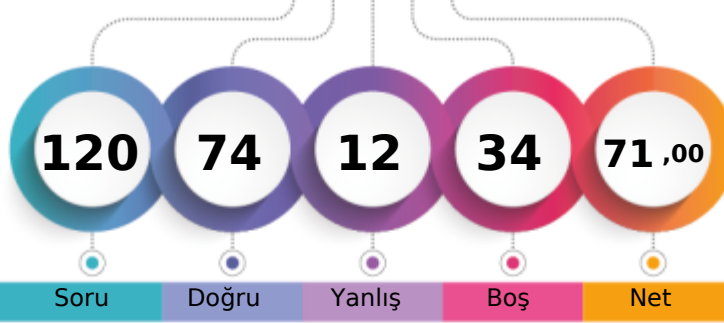

| | Şube | Kurum | İlçe | İl | Genel |
|-------------------------------|------|-------|------|-----|---------|
| Öğrenci Sıra No | 1 | 11 | 255 | 268 | 965 |
| Sınava Katılan Öğrenci Sayısı | 5 | 85 | 775 | 898 | 6677 |
| | | | | | % 14,45 |

| | Soru | Doğru | Yanlış | Boş | Net | Başarı |
|-------------------|---------------------------------------|-----------|----------|----------|--------------|-------------|
| TYT Türkçe | 40 | 36 | 4 | 0 | 35,00 | % 88 |
| Cevap Anahtarı | B DEBEEABEEDACCECCABDDBDCBDCBADCEB | | | | | |
| Cevaplarınız | DEBEEABEEDACCECCABaDABCDDebCBDCBADCEB | | | | | |

| | S | D | Y | B% |
|--|----------|----------|----------|----------|
| Türkçe | 0 | 0 | 0 | 0 |
| Metne Sözcük Yerleştirme | 1 | 1 | 0 | 100 |
| Söz Öbeklerinde Anlam | 1 | 1 | 0 | 100 |
| Sözcükte Anlam | 2 | 2 | 0 | 100 |
| İki Cümleyi Karşılaştırma | 1 | 1 | 0 | 100 |
| Cümleyi Yorumlama ve Açıklama | 1 | 1 | 0 | 100 |
| Parçadaki Cümlelerin İçerik ve Özellikleri | 1 | 1 | 0 | 100 |
| Ses Bilgisi - Karma | 1 | 1 | 0 | 100 |
| Bitişik ve Ayrı Yazılan Kelimeler | 1 | 1 | 0 | 100 |
| Büyük Harflerin Yazılışı | 1 | 1 | 0 | 100 |
| Virgül | 1 | 1 | 0 | 100 |
| Noktalamaya İşaretleri - Karma | 1 | 1 | 0 | 100 |
| Ad Söylü Sözcükler - Karma | 1 | 0 | 1 | 0 |
| Fiiller - Karma | 1 | 0 | 1 | 0 |
| Cümlelerin Öğeleri - Karma | 1 | 1 | 0 | 100 |
| Düşünceyi Geliştirme Yolları | 1 | 1 | 0 | 100 |
| Paragrafı İkiye Ayırma | 1 | 1 | 0 | 100 |
| Paragrafta Anlatım Akışını Bozan Cümle | 1 | 1 | 0 | 100 |
| Paragrafta Yardımcı Düşünceler | 9 | 8 | 1 | 89 |
| Paragrafta Ana Düşünce (Ana Fikir) | 5 | 5 | 0 | 100 |
| İki Paragrafın Karşılaştırılması | 1 | 1 | 0 | 100 |
| Paragrafta Boş Bırakılan Yerleri Tamamlama | 1 | 0 | 1 | 0 |
| Paragrafın Yorumlanması | 1 | 0 | 1 | 0 |
| Bir Paragrafa Bağlı Çoklu Sorular | 6 | 6 | 0 | 100 |

| | Soru | Doğru | Yanlış | Boş | Net | Başarı |
|----------------------|---|-----------|----------|-----------|--------------|-------------|
| Matematik-1 | 30 | 24 | 1 | 5 | 23,75 | % 79 |
| Geometri | 10 | 0 | 1 | 9 | -0,25 | % 0 |
| TYT Matematik | 40 | 24 | 2 | 14 | 23,50 | % 59 |
| Cevap Anahtarı | B CEBEBCDDCCBCDBDCCCAACCDDEADBCEADBCBAEAAEB | | | | | |
| Cevaplarınız | CEBEBCDDCCB DCCCAACC EcDCCB a | | | | | |

| | S | D | Y | B% |
|---|----------|----------|----------|----------|
| Matematik-1 | 0 | 0 | 0 | 0 |
| Ardışık Sayılar | 2 | 2 | 0 | 100 |
| Rutin Olmayan Problemler | 2 | 2 | 0 | 100 |
| Asal Sayılar ve Aralarında Asal Sayılar | 1 | 1 | 0 | 100 |
| Rasyonel Sayılar | 1 | 1 | 0 | 100 |
| Tek ve Çift Sayılar | 1 | 1 | 0 | 100 |
| Sayı Basamakları | 1 | 1 | 0 | 100 |
| Birinci Dereceden Bir Bilinmeyenli Denklemler | 1 | 1 | 0 | 100 |
| Periyodik Durumlar | 1 | 1 | 0 | 100 |
| Birinci Dereceden İki Bilinmeyenli Denklemler | 2 | 2 | 0 | 100 |
| Mutlak Değer Özellikleri | 1 | 1 | 0 | 100 |
| Üslü İfadeler | 1 | 1 | 0 | 100 |
| Köklü İfadeler | 1 | 0 | 0 | 0 |
| Aralık Kavramı ve Basit Eşitsizlikler | 1 | 0 | 0 | 0 |
| Yüzde, Kar-Zarar Problemleri | 1 | 0 | 0 | 0 |
| Sayı Problemleri | 1 | 1 | 0 | 100 |
| Kesir Problemleri | 1 | 1 | 0 | 100 |
| Yaş Problemleri | 1 | 1 | 0 | 100 |
| Oran ve Orantı | 1 | 1 | 0 | 100 |
| Hareket Problemleri | 1 | 1 | 0 | 100 |
| Grafik Problemleri | 1 | 1 | 0 | 100 |

| | Soru | Doğru | Yanlış | Boş | Net | Başarı |
|------------------------|-----------------------------|-----------|----------|----------|--------------|-------------|
| Tarih-1 | 5 | 3 | 2 | 0 | 2,50 | % 50 |
| Coğrafya-1 | 5 | 3 | 2 | 0 | 2,50 | % 50 |
| Felsefe | 5 | 4 | 1 | 0 | 3,75 | % 75 |
| Din Kült. ve Ahl. Bil. | 5 | 4 | 1 | 0 | 3,75 | % 75 |
| Felsefe (Seçmeli) | 5 | 0 | 0 | 5 | 0,00 | % 0 |
| TYT Sosyal | 20 | 14 | 6 | 0 | 12,50 | % 63 |
| Cevap Anahtarı | B BBDCEABCDEBBCCDCBCDAEBBCA | | | | | |
| Cevaplarınız | BBcCdABCacBBeDCCbDA | | | | | |

| | S | D | Y | B% |
|--|----------|----------|----------|----------|
| Tarih-1 | 0 | 0 | 0 | 0 |
| Boylardan Devlete | 1 | 0 | 1 | 0 |
| Anadolu'nun İlk Fatihleri | 1 | 1 | 0 | 100 |
| 1453-1595 Yılları Arasındaki Başlıca Siyasi Gelişmeler | 1 | 0 | 1 | 0 |
| Fetih ve Fatih | 1 | 0 | 1 | 0 |
| İslam Dünyası Liderliği | 1 | 0 | 1 | 0 |
| Mudanya'dan Lozan'a | 1 | 1 | 0 | 100 |
| Türk İnkılabı ve Atatürk İnkılabı | 1 | 1 | 0 | 100 |
| Coğrafya-1 | 0 | 0 | 0 | 0 |
| Coğrafi Koordinat Sistemi / Paralel, Enlem ve Enlem Etkisi | 1 | 0 | 1 | 0 |
| Dış Kuvvetler | 1 | 1 | 0 | 100 |
| Nüfus Piramitleri | 1 | 0 | 1 | 0 |
| Bölge ve Bölge Türleri | 1 | 1 | 0 | 100 |
| Afetlerin Dağılışı ve Afetlerden Korunma Yolları | 1 | 1 | 0 | 100 |
| Felsefe | 0 | 0 | 0 | 0 |
| Felsefenin Ortaya Çıkışı | 1 | 0 | 1 | 0 |
| Bilgi Felsefesi | 1 | 1 | 0 | 100 |
| Ahlak Felsefesi | 1 | 1 | 0 | 100 |
| Siyaset Felsefesi | 1 | 1 | 0 | 100 |
| 18. Yüzyıl - 19. Yüzyıl Filozoflarının Felsefi Görüşleri | 1 | 1 | 0 | 100 |
| Din Kült. ve Ahl. Bil. | 0 | 0 | 0 | 0 |
| Bilgi ve İnanç | 1 | 0 | 1 | 0 |

| | Soru | Doğru | Yanlış | Boş | Net | Başarı |
|----------------|-----------------------|----------|----------|-----------|-------------|------------|
| TYT Fen | 20 | 0 | 0 | 20 | 0,00 | % 0 |
| Cevap Anahtarı | B ADDCCECCABDEDEDAEBC | | | | | |
| Cevaplarınız | | | | | | |

| | S | D | Y | B% |
|---|----------|----------|----------|----------|
| Fizik | 0 | 0 | 0 | 0 |
| Kütle, Hacim ve Özkütle | 1 | 0 | 0 | 0 |
| Sürtünme Kuvveti | 1 | 0 | 0 | 0 |
| Katı, Sıvı, Gaz Basıncı | 1 | 0 | 0 | 0 |
| Kaldırma Kuvveti | 1 | 0 | 0 | 0 |
| Elektrik Devreleri | 1 | 0 | 0 | 0 |
| Işık Şiddeti, Işık Akısı ve Aydınlanma | 2 | 0 | 0 | 0 |
| Kimya | 0 | 0 | 0 | 0 |
| Atomun Yapısı | 1 | 0 | 0 | 0 |
| Elementlerin Sınıflandırılması | 1 | 0 | 0 | 0 |
| KİMYASAL TÜRLER ARASI ETKİLEŞİMLER | 1 | 0 | 0 | 0 |
| Kimyasal Tepkime Denklemleri | 1 | 0 | 0 | 0 |
| Kimyanın Temel Kanunları / Katlı Oranlar Kanunu | 1 | 0 | 0 | 0 |
| Ayırma ve Saffaştırma Teknikleri | 1 | 0 | 0 | 0 |
| ASİTLER, BAZLAR VE TUZLAR | 1 | 0 | 0 | 0 |
| Biyoloji | 0 | 0 | 0 | 0 |
| Çok Alellilik | 1 | 0 | 0 | 0 |
| Organik Bileşikler | 1 | 0 | 0 | 0 |
| Ekosistemde Madde ve Enerji Akışı | 1 | 0 | 0 | 0 |
| Küçük Moleküllerin Taşınması | 1 | 0 | 0 | 0 |
| CANLILAR DÜNYASI | 1 | 0 | 0 | 0 |
| Mayoz | 1 | 0 | 0 | 0 |

TYT ULTI SERİSİ DENEME - 3 (1.OTURUM)

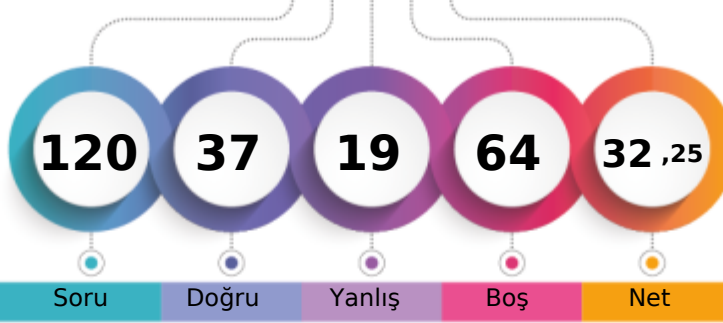

236,665 % 62,90

MANİSA / YUNUSEMRE
KEP AKADEMİ 12.EŞİT AĞIRLIK12E - 12290
FURKAN TOPDEMİR

1. Öğrenci

Sizin yeriniz
(4200.)

Sonuncu Öğrenci

Soru Doğru Yanlış Boş Net

Şube Kurum İlçe İl Genel

Öğrenci Sıra No 5 62 635 718 4200 % 62,90

Sınava Katılan Öğrenci Sayısı 5 85 775 898 6677

| | | Soru | Doğru | Yanlış | Boş | Net | Başarı |
|-------------------|---|--|-------|--------|-----|-------|--------|
| TYT Türkçe | | 40 | 24 | 12 | 4 | 21,00 | % 53 |
| Cevap Anahtarı | A | BEDEAEEDACBEEEDCBCECCABDDABCDDBDCBDADCBE | | | | | |
| Cevaplarınız | | BbDEbaE ead eCeCECbABDDABCDDaeBDADCBE | | | | | |

| | S | D | Y | B% |
|--|---|---|---|-----|
| Türkçe | 0 | 0 | 0 | 0 |
| Metne Sözcük Yerleştirme | 1 | 1 | 0 | 100 |
| Söz Öbeklerinde Anlam | 1 | 0 | 1 | 0 |
| Sözcükte Anlam | 2 | 2 | 0 | 100 |
| İki Cümleyi Karşılaştırma | 1 | 0 | 1 | 0 |
| Cümleyi Yorumlama ve Açıklama | 1 | 0 | 1 | 0 |
| Parçadaki Cümlelerin İçerik ve Özellikleri | 1 | 1 | 0 | 100 |
| Ses Bilgisi - Karma | 1 | 0 | 0 | 0 |
| Bitişik ve Ayrı Yazılan Kelimeler | 1 | 0 | 0 | 0 |
| Büyük Harflerin Yazılışı | 1 | 0 | 1 | 0 |
| Virgül | 1 | 0 | 1 | 0 |
| Noktalamaya İşaretleri - Karma | 1 | 0 | 1 | 0 |
| Ad Söylü Sözcükler - Karma | 1 | 0 | 0 | 0 |
| Fiiller - Karma | 1 | 0 | 0 | 0 |
| Cümlelerin Öğeleri - Karma | 1 | 0 | 0 | 0 |
| Düşünceyi Geliştirme Yolları | 1 | 0 | 1 | 0 |
| Paragrafı İkiye Ayırma | 1 | 1 | 0 | 100 |
| Paragrafta Anlatım Akışını Bozan Cümle | 1 | 0 | 1 | 0 |
| Paragrafta Yardımcı Düşünceler | 9 | 7 | 2 | 78 |
| Paragrafta Ana Düşünce (Ana Fikir) | 5 | 5 | 0 | 100 |
| İki Paragrafın Karşılaştırılması | 1 | 0 | 1 | 0 |
| Paragrafta Boş Bırakılan Yerleri Tamamlama | 1 | 1 | 0 | 100 |
| Paragrafın Yorumlanması | 1 | 0 | 1 | 0 |
| Bir Paragrafa Bağlı Çoklu Sorular | 6 | 6 | 0 | 100 |

| | | Soru | Doğru | Yanlış | Boş | Net | Başarı |
|------------------------|---|---------------------------|-------|--------|-----|-------|--------|
| Tarih-1 | | 5 | 3 | 2 | 0 | 2,50 | % 50 |
| Coğrafya-1 | | 5 | 2 | 1 | 2 | 1,75 | % 35 |
| Felsefe | | 5 | 4 | 1 | 0 | 3,75 | % 75 |
| Din Kült. ve Ahl. Bil. | | 5 | 3 | 2 | 0 | 2,50 | % 50 |
| Felsefe (Seçmeli) | | 5 | 0 | 0 | 5 | 0,00 | % 0 |
| TYT Sosyal | | 20 | 12 | 6 | 2 | 10,50 | % 53 |
| Cevap Anahtarı | A | DCEBBDCEABDCBCCDACBBCEAEB | | | | | |
| Cevaplarınız | | DadBB aABCdbBBaDeCB | | | | | |

| | S | D | Y | B% |
|--|---|---|---|-----|
| Tarih-1 | 0 | 0 | 0 | 0 |
| Boylardan Devlete | 1 | 1 | 0 | 100 |
| Anadolu'nun İlk Fatihleri | 1 | 0 | 1 | 0 |
| 1453-1595 Yılları Arasındaki Başlıca Siyasi Gelişmeler | 1 | 0 | 1 | 0 |
| Fetih ve Fatih | 1 | 0 | 1 | 0 |
| İslam Dünyası Liderliği | 1 | 0 | 1 | 0 |
| Mudanya'dan Lozan'a | 1 | 1 | 0 | 100 |
| Türk İnkılabı ve Atatürk İnkılabı | 1 | 1 | 0 | 100 |
| Coğrafya-1 | 0 | 0 | 0 | 0 |
| Coğrafi Koordinat Sistemi / Paralel, Enlem ve Enlem Etkisi | 1 | 0 | 0 | 0 |
| Dış Kuvvetler | 1 | 0 | 0 | 0 |
| Nüfus Piramitleri | 1 | 0 | 1 | 0 |
| Bölge ve Bölge Türleri | 1 | 1 | 0 | 100 |
| Afetlerin Dağılışı ve Afetlerden Korunma Yolları | 1 | 1 | 0 | 100 |
| Felsefe | 0 | 0 | 0 | 0 |
| Felsefenin Ortaya Çıkışı | 1 | 1 | 0 | 100 |
| Bilgi Felsefesi | 1 | 1 | 0 | 100 |
| Ahlak Felsefesi | 1 | 0 | 1 | 0 |
| Siyaset Felsefesi | 1 | 1 | 0 | 100 |
| 18. Yüzyıl - 19. Yüzyıl Filozoflarının Felsefi Görüşleri | 1 | 1 | 0 | 100 |
| Din Kült. ve Ahl. Bil. | 0 | 0 | 0 | 0 |
| Bilgi ve İnanç | 1 | 0 | 1 | 0 |

| | | Soru | Doğru | Yanlış | Boş | Net | Başarı |
|----------------------|---|---|-------|--------|-----|------|--------|
| Matematik-1 | | 30 | 1 | 1 | 28 | 0,75 | % 3 |
| Geometri | | 10 | 0 | 0 | 10 | 0,00 | % 0 |
| TYT Matematik | | 40 | 1 | 1 | 38 | 0,75 | % 2 |
| Cevap Anahtarı | A | CDDCEBEBBCBCCBDBDCCCAACCDDEADAEBADBCAEA | | | | | |
| Cevaplarınız | | bD | | | | | |

| | S | D | Y | B% |
|---|---|---|---|----|
| Matematik-1 | 0 | 0 | 0 | 0 |
| Ardışık Sayılar | 2 | 0 | 1 | 0 |
| Rutin Olmayan Problemler | 2 | 1 | 0 | 50 |
| Asal Sayılar ve Aralarında Asal Sayılar | 1 | 0 | 0 | 0 |
| Rasyonel Sayılar | 1 | 0 | 0 | 0 |
| Tek ve Çift Sayılar | 1 | 0 | 0 | 0 |
| Sayı Basamakları | 1 | 0 | 0 | 0 |
| Birinci Dereceden Bir Bilinmeyenli Denklemler | 1 | 0 | 0 | 0 |
| Periyodik Durumlar | 1 | 0 | 0 | 0 |
| Birinci Dereceden İki Bilinmeyenli Denklemler | 2 | 0 | 0 | 0 |
| Mutlak Değer Özellikleri | 1 | 0 | 0 | 0 |
| Üslü İfadeler | 1 | 0 | 0 | 0 |
| Köklü İfadeler | 1 | 0 | 0 | 0 |
| Aralık Kavramı ve Basit Eşitsizlikler | 1 | 0 | 0 | 0 |
| Yüzde, Kar-Zarar Problemleri | 1 | 0 | 0 | 0 |
| Sayı Problemleri | 1 | 0 | 0 | 0 |
| Kesir Problemleri | 1 | 0 | 0 | 0 |
| Yaş Problemleri | 1 | 0 | 0 | 0 |
| Oran ve Orantı | 1 | 0 | 0 | 0 |
| Hareket Problemleri | 1 | 0 | 0 | 0 |
| Grafik Problemleri | 1 | 0 | 0 | 0 |

| | | Soru | Doğru | Yanlış | Boş | Net | Başarı |
|----------------|---|----------------------|-------|--------|-----|------|--------|
| TYT Fen | | 20 | 0 | 0 | 20 | 0,00 | % 0 |
| Cevap Anahtarı | A | CECADDCEDDCABDEBCEDA | | | | | |
| Cevaplarınız | | | | | | | |

| | S | D | Y | B% |
|---|---|---|---|----|
| Fizik | 0 | 0 | 0 | 0 |
| Kütle, Hacim ve Özkütle | 1 | 0 | 0 | 0 |
| Sürtünme Kuvveti | 1 | 0 | 0 | 0 |
| Katı, Sıvı, Gaz Basıncı | 1 | 0 | 0 | 0 |
| Kaldırma Kuvveti | 1 | 0 | 0 | 0 |
| Elektrik Devreleri | 1 | 0 | 0 | 0 |
| Işık Şiddeti, Işık Akısı ve Aydınlanma | 2 | 0 | 0 | 0 |
| Kimya | 0 | 0 | 0 | 0 |
| Atomun Yapısı | 1 | 0 | 0 | 0 |
| Elementlerin Sınıflandırılması | 1 | 0 | 0 | 0 |
| KİMYASAL TÜRLER ARASI ETKİLEŞİMLER | 1 | 0 | 0 | 0 |
| Kimyasal Tepkime Denklemleri | 1 | 0 | 0 | 0 |
| Kimyanın Temel Kanunları / Katlı Oranlar Kanunu | 1 | 0 | 0 | 0 |
| Ayırma ve Saffaştırma Teknikleri | 1 | 0 | 0 | 0 |
| ASİTLER, BAZLAR VE TUZLAR | 1 | 0 | 0 | 0 |
| Biyoloji | 0 | 0 | 0 | 0 |
| Çok Alellilik | 1 | 0 | 0 | 0 |
| Organik Bileşikler | 1 | 0 | 0 | 0 |
| Ekosistemde Madde ve Enerji Akışı | 1 | 0 | 0 | 0 |
| Küçük Moleküllerin Taşınması | 1 | 0 | 0 | 0 |
| CANLILAR DÜNYASI | 1 | 0 | 0 | 0 |
| Mayoz | 1 | 0 | 0 | 0 |

TYT ULTI SERİSİ DENEME - 3 (1.OTURUM)

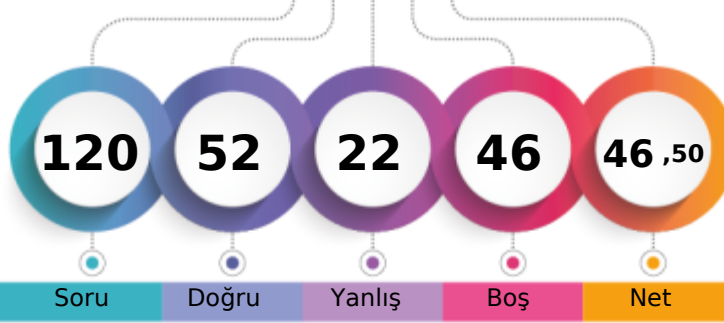

279,185 % 42,13

MANİSA / YUNUSEMRE
KEP AKADEMİ 12.EŞİT AĞIRLIK12E - 0
İLAYDA NUR ÇİLOĞLAN

1. Öğrenci

Sizin yeriniz
(2813.)

Sonuncu Öğrenci

Soru Doğru Yanlış Boş Net

Şube Kurum İlçe İl Genel

Öğrenci Sıra No 3 38 514 561 2813 % 42,13

Sınava Katılan Öğrenci Sayısı 5 85 775 898 6677

| | | Soru | Doğru | Yanlış | Boş | Net | Başarı |
|-------------------|---|---|-------|--------|-----|-------|--------|
| TYT Türkçe | | 40 | 28 | 10 | 2 | 25,50 | % 64 |
| Cevap Anahtarı | A | BEDEAEEDACBEEEDCBCECCABDDABCDDBDCBDADCBCE | | | | | |
| Cevaplarınız | | BbaEAaE ACBd dcCBCECCABDDABCDDeDeBDADdBc | | | | | |

| | S | D | Y | B% |
|--|---|---|---|-----|
| Türkçe | 0 | 0 | 0 | 0 |
| Metne Sözcük Yerleştirme | 1 | 1 | 0 | 100 |
| Söz Öbeklerinde Anlam | 1 | 0 | 1 | 0 |
| Sözcükte Anlam | 2 | 1 | 1 | 50 |
| İki Cümleyi Karşılaştırma | 1 | 1 | 0 | 100 |
| Cümleyi Yorumlama ve Açıklama | 1 | 0 | 1 | 0 |
| Parçadaki Cümlelerin İçerik ve Özellikleri | 1 | 1 | 0 | 100 |
| Ses Bilgisi - Karma | 1 | 0 | 0 | 0 |
| Bitişik ve Ayrı Yazılan Kelimeler | 1 | 1 | 0 | 100 |
| Büyük Harflerin Yazılışı | 1 | 1 | 0 | 100 |
| Virgül | 1 | 1 | 0 | 100 |
| Noktalama İşaretleri - Karma | 1 | 0 | 1 | 0 |
| Ad Söylü Sözcükler - Karma | 1 | 0 | 0 | 0 |
| Fiiller - Karma | 1 | 0 | 0 | 0 |
| Cümlelerin Öğeleri - Karma | 1 | 0 | 1 | 0 |
| Düşünceyi Geliştirme Yolları | 1 | 0 | 1 | 0 |
| Paragrafı İkiye Ayırma | 1 | 1 | 0 | 100 |
| Paragrafta Anlatım Akışını Bozan Cümle | 1 | 1 | 0 | 100 |
| Paragrafta Yardımcı Düşünceler | 9 | 8 | 1 | 89 |
| Paragrafta Ana Düşünce (Ana Fikir) | 5 | 5 | 0 | 100 |
| İki Paragrafın Karşılaştırılması | 1 | 1 | 0 | 100 |
| Paragrafta Boş Bırakılan Yerleri Tamamlama | 1 | 1 | 0 | 100 |
| Paragrafın Yorumlanması | 1 | 0 | 1 | 0 |
| Bir Paragrafa Bağlı Çoklu Sorular | 6 | 4 | 2 | 67 |

| | | Soru | Doğru | Yanlış | Boş | Net | Başarı |
|------------------------|---|--------------------------|-------|--------|-----|-------|--------|
| Tarih-1 | | 5 | 2 | 3 | 0 | 1,25 | % 25 |
| Coğrafya-1 | | 5 | 3 | 1 | 1 | 2,75 | % 55 |
| Felsefe | | 5 | 5 | 0 | 0 | 5,00 | % 100 |
| Din Kült. ve Ahl. Bil. | | 5 | 4 | 1 | 0 | 3,75 | % 75 |
| Felsefe (Seçmeli) | | 5 | 0 | 0 | 5 | 0,00 | % 0 |
| TYT Sosyal | | 20 | 14 | 5 | 1 | 12,75 | % 64 |
| Cevap Anahtarı | A | DCEBBDCEABDCBCCDACBBAEBC | | | | | |
| Cevaplarınız | | DbEdc CcABCDCBBdDABC | | | | | |

| | S | D | Y | B% |
|--|---|---|---|-----|
| Tarih-1 | 0 | 0 | 0 | 0 |
| Boylardan Devlete | 1 | 1 | 0 | 100 |
| Anadolu'nun İlk Fatihleri | 1 | 0 | 1 | 0 |
| 1453-1595 Yılları Arasındaki Başlıca Siyasi Gelişmeler | 1 | 1 | 0 | 100 |
| Feth ve Fatih | 1 | 1 | 0 | 100 |
| İslam Dünyası Liderliği | 1 | 1 | 0 | 100 |
| Mudanya'dan Lozan'a | 1 | 0 | 1 | 0 |
| Türk İnkılabı ve Atatürk İnkılabı | 1 | 0 | 1 | 0 |
| Coğrafya-1 | 0 | 0 | 0 | 0 |
| Coğrafi Koordinat Sistemi / Paralel, Enlem ve Enlem Etkisi | 1 | 0 | 0 | 0 |
| Dış Kuvvetler | 1 | 1 | 0 | 100 |
| Nüfus Piramitleri | 1 | 0 | 1 | 0 |
| Bölge ve Bölge Türleri | 1 | 1 | 0 | 100 |
| Afetlerin Dağılışı ve Afetlerden Korunma Yolları | 1 | 1 | 0 | 100 |
| Felsefe | 0 | 0 | 0 | 0 |
| Felsefenin Ortaya Çıkışı | 1 | 1 | 0 | 100 |
| Bilgi Felsefesi | 1 | 1 | 0 | 100 |
| Ahlak Felsefesi | 1 | 1 | 0 | 100 |
| Siyaset Felsefesi | 1 | 1 | 0 | 100 |
| 18. Yüzyıl - 19. Yüzyıl Filozoflarının Felsefi Görüşleri | 1 | 1 | 0 | 100 |
| Din Kült. ve Ahl. Bil. | 0 | 0 | 0 | 0 |
| Bilgi ve İnanç | 1 | 0 | 1 | 0 |

| | | Soru | Doğru | Yanlış | Boş | Net | Başarı |
|----------------------|---|--|-------|--------|-----|------|--------|
| Matematik-1 | | 30 | 7 | 6 | 17 | 5,50 | % 18 |
| Geometri | | 10 | 1 | 0 | 9 | 1,00 | % 10 |
| TYT Matematik | | 40 | 8 | 6 | 26 | 6,50 | % 16 |
| Cevap Anahtarı | A | CDDCEBEBBCBCCBDBDCCCAACCDDEADAEBADBCCEAA | | | | | |
| Cevaplarınız | | b C BdBa BC a D C b d C | | | | | |

| | S | D | Y | B% |
|---|---|---|---|-----|
| Matematik-1 | 0 | 0 | 0 | 0 |
| Ardışık Sayılar | 2 | 0 | 0 | 0 |
| Rutin Olmayan Problemler | 2 | 1 | 1 | 50 |
| Asal Sayılar ve Aralarında Asal Sayılar | 1 | 1 | 0 | 100 |
| Rasyonel Sayılar | 1 | 0 | 0 | 0 |
| Tek ve Çift Sayılar | 1 | 1 | 0 | 100 |
| Sayı Basamakları | 1 | 0 | 1 | 0 |
| Birinci Dereceden Bir Bilinmeyenli Denklemler | 1 | 1 | 0 | 100 |
| Periyodik Durumlar | 1 | 0 | 1 | 0 |
| Birinci Dereceden İki Bilinmeyenli Denklemler | 2 | 0 | 0 | 0 |
| Mutlak Değer Özellikleri | 1 | 1 | 0 | 100 |
| Üslü İfadeler | 1 | 0 | 0 | 0 |
| Köklü İfadeler | 1 | 0 | 1 | 0 |
| Aralık Kavramı ve Basit Eşitsizlikler | 1 | 0 | 0 | 0 |
| Yüzde, Kar-Zarar Problemleri | 1 | 0 | 0 | 0 |
| Sayı Problemleri | 1 | 1 | 0 | 100 |
| Kesir Problemleri | 1 | 0 | 0 | 0 |
| Yaş Problemleri | 1 | 1 | 0 | 100 |
| Oran ve Orantı | 1 | 0 | 0 | 0 |
| Hareket Problemleri | 1 | 0 | 0 | 0 |
| Grafik Problemleri | 1 | 0 | 0 | 0 |

| | | Soru | Doğru | Yanlış | Boş | Net | Başarı |
|----------------|---|------------------------|-------|--------|-----|------|--------|
| Fizik | | 7 | 1 | 0 | 6 | 1,00 | % 14 |
| Kimya | | 7 | 0 | 0 | 7 | 0,00 | % 0 |
| Biyoloji | | 6 | 1 | 1 | 4 | 0,75 | % 13 |
| TYT Fen | | 20 | 2 | 1 | 17 | 1,75 | % 9 |
| Cevap Anahtarı | A | CECADDDCEDDCABDEBCEDEA | | | | | |
| Cevaplarınız | | D dE | | | | | |

| | S | D | Y | B% |
|---|---|---|---|-----|
| Fizik | 0 | 0 | 0 | 0 |
| Kütle, Hacim ve Özkütle | 1 | 0 | 0 | 0 |
| Sürtünme Kuvveti | 1 | 0 | 0 | 0 |
| Katı, Sıvı, Gaz Basıncı | 1 | 0 | 0 | 0 |
| Kaldırma Kuvveti | 1 | 0 | 0 | 0 |
| Elektrik Devreleri | 1 | 1 | 0 | 100 |
| Işık Şiddeti, Işık Akısı ve Aydınlanma | 2 | 0 | 0 | 0 |
| Kimya | 0 | 0 | 0 | 0 |
| Atomun Yapısı | 1 | 0 | 0 | 0 |
| Elementlerin Sınıflandırılması | 1 | 0 | 0 | 0 |
| KİMYASAL TÜRLER ARASI ETKİLEŞİMLER | 1 | 0 | 0 | 0 |
| Kimyasal Tepkime Denklemleri | 1 | 0 | 0 | 0 |
| Kimyanın Temel Kanunları / Katlı Oranlar Kanunu | 1 | 0 | 0 | 0 |
| Ayırma ve Safılaştırma Teknikleri | 1 | 0 | 0 | 0 |
| ASİTLER, BAZLAR VE TUZLAR | 1 | 0 | 0 | 0 |
| Biyoloji | 0 | 0 | 0 | 0 |
| Çok Alellilik | 1 | 0 | 0 | 0 |
| Organik Bileşikler | 1 | 0 | 0 | 0 |
| Ekosistemde Madde ve Enerji Akışı | 1 | 0 | 1 | 0 |
| Küçük Moleküllerin Taşınması | 1 | 1 | 0 | 100 |
| CANLILAR DÜNYASI | 1 | 0 | 0 | 0 |
| Mayoz | 1 | 0 | 0 | 0 |

TYT ULTI SERİSİ DENEME - 3 (1.OTURUM)



300,588 % 32,29

MANİSA / YUNUSEMRE
KEP AKADEMİ 12.EŞİT AĞIRLIK

12E - 12022
YİĞİT SAVUNMUŞ

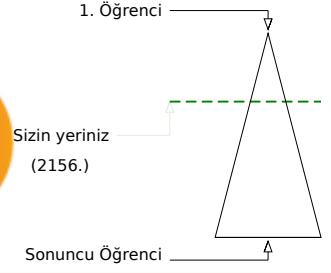
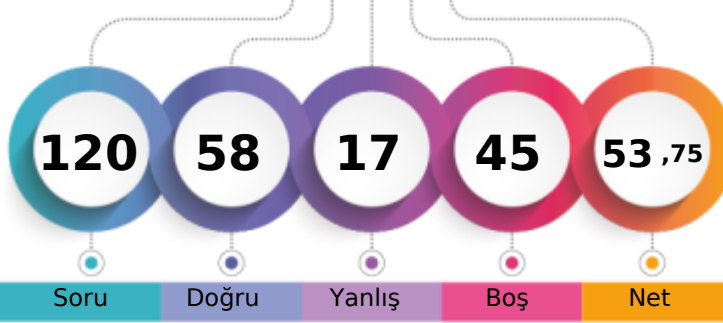

Soru Doğru Yanlış Boş Net

| | Şube | Kurum | İlçe | İl | Genel |
|-------------------------------|------|-------|------|-----|--------------|
| Öğrenci Sıra No | 2 | 28 | 422 | 456 | 2156 % 32,29 |
| Sınava Katılan Öğrenci Sayısı | 5 | 85 | 775 | 898 | 6677 |

| | Soru | Doğru | Yanlış | Boş | Net | Başarı |
|-------------------|---|-----------|----------|----------|--------------|-------------|
| TYT Türkçe | 40 | 31 | 9 | 0 | 28,75 | % 72 |
| Cevap Anahtarı | A BEDEAEEDACBEEEDCBCECCABDDABCDDBDCBDADCBCE | | | | | |
| Cevaplarınız | BbaEdEEDACBcbCDBCCECCABDDABCDcBDeBDADcDe | | | | | |

| | S | D | Y | B% |
|--|----------|----------|----------|----------|
| Türkçe | 0 | 0 | 0 | 0 |
| Metne Sözcük Yerleştirme | 1 | 1 | 0 | 100 |
| Söz Öbeklerinde Anlam | 1 | 0 | 1 | 0 |
| Sözcükte Anlam | 2 | 1 | 1 | 50 |
| İki Cümleyi Karşılaştırma | 1 | 0 | 1 | 0 |
| Cümleyi Yorumlama ve Açıklama | 1 | 1 | 0 | 100 |
| Parçadaki Cümlelerin İçerik ve Özellikleri | 1 | 1 | 0 | 100 |
| Ses Bilgisi - Karma | 1 | 1 | 0 | 100 |
| Bitişik ve Aynı Yazılan Kelimeler | 1 | 1 | 0 | 100 |
| Büyük Harflerin Yazılışı | 1 | 1 | 0 | 100 |
| Virgül | 1 | 1 | 0 | 100 |
| Noktalamaya İşaretleri - Karma | 1 | 0 | 1 | 0 |
| Ad Söylü Sözcükler - Karma | 1 | 0 | 1 | 0 |
| Fiiller - Karma | 1 | 0 | 1 | 0 |
| Cümlelerin Öğeleri - Karma | 1 | 0 | 1 | 0 |
| Düşünceyi Geliştirme Yolları | 1 | 1 | 0 | 100 |
| Paragrafı İkiye Ayırma | 1 | 1 | 0 | 100 |
| Paragrafta Anlatım Akışını Bozan Cümle | 1 | 1 | 0 | 100 |
| Paragrafta Yardımcı Düşünceler | 9 | 8 | 1 | 89 |
| Paragrafta Ana Düşünce (Ana Fikir) | 5 | 4 | 1 | 80 |
| İki Paragrafın Karşılaştırılması | 1 | 1 | 0 | 100 |
| Paragrafta Boş Bırakılan Yerleri Tamamlama | 1 | 1 | 0 | 100 |
| Paragrafın Yorumlanması | 1 | 1 | 0 | 100 |
| Bir Paragrafa Bağlı Çoklu Sorular | 6 | 5 | 1 | 83 |

| | Soru | Doğru | Yanlış | Boş | Net | Başarı |
|----------------------|---|-----------|----------|-----------|--------------|-------------|
| Matematik-1 | 30 | 16 | 3 | 11 | 15,25 | % 51 |
| Geometri | 10 | 0 | 0 | 10 | 0,00 | % 0 |
| TYT Matematik | 40 | 16 | 3 | 21 | 15,25 | % 38 |
| Cevap Anahtarı | A CDDCEBEBBCCBCCBDCDCCCAACCCDEADAEBADDBCEAA | | | | | |
| Cevaplarınız | CD C BEBCCBCC DCC d d C e D | | | | | |

| | S | D | Y | B% |
|---|----------|----------|----------|----------|
| Matematik-1 | 0 | 0 | 0 | 0 |
| Ardışık Sayılar | 2 | 1 | 0 | 50 |
| Rutin Olmayan Problemler | 2 | 2 | 0 | 100 |
| Asal Sayılar ve Aralarında Asal Sayılar | 1 | 1 | 0 | 100 |
| Rasyonel Sayılar | 1 | 0 | 0 | 0 |
| Tek ve Çift Sayılar | 1 | 1 | 0 | 100 |
| Sayı Basamakları | 1 | 1 | 0 | 100 |
| Birinci Dereceden Bir Bilinmeyenli Denklemler | 1 | 1 | 0 | 100 |
| Periyodik Durumlar | 1 | 1 | 0 | 100 |
| Birinci Dereceden İki Bilinmeyenli Denklemler | 2 | 2 | 0 | 100 |
| Mutlak Değer Özellikleri | 1 | 1 | 0 | 100 |
| Üslü İfadeler | 1 | 0 | 0 | 0 |
| Köklü İfadeler | 1 | 0 | 0 | 0 |
| Aralık Kavramı ve Basit Eşitsizlikler | 1 | 0 | 0 | 0 |
| Yüzde, Kar-Zarar Problemleri | 1 | 0 | 0 | 0 |
| Sayı Problemleri | 1 | 1 | 0 | 100 |
| Kesir Problemleri | 1 | 1 | 0 | 100 |
| Yaş Problemleri | 1 | 1 | 0 | 100 |
| Oran ve Orantı | 1 | 0 | 0 | 0 |
| Hareket Problemleri | 1 | 0 | 1 | 0 |
| Grafik Problemleri | 1 | 0 | 1 | 0 |

| | Soru | Doğru | Yanlış | Boş | Net | Başarı |
|------------------------|------------------------------|-----------|----------|----------|-------------|-------------|
| Tarih-1 | 5 | 2 | 2 | 1 | 1,50 | % 30 |
| Coğrafya-1 | 5 | 3 | 0 | 2 | 3,00 | % 60 |
| Felsefe | 5 | 4 | 1 | 0 | 3,75 | % 75 |
| Din Küll. ve Ahl. Bil. | 5 | 2 | 2 | 1 | 1,50 | % 30 |
| Felsefe (Seçmeli) | 5 | 0 | 0 | 5 | 0,00 | % 0 |
| TYT Sosyal | 20 | 11 | 5 | 4 | 9,75 | % 49 |
| Cevap Anahtarı | A DCEBBDCEABCDCCBDCACBBCEAEB | | | | | |
| Cevaplarınız | c dBB EABbDCBBdDe B | | | | | |

| | S | D | Y | B% |
|--|----------|----------|----------|----------|
| Tarih-1 | 0 | 0 | 0 | 0 |
| Boylardan Devlete | 1 | 0 | 1 | 0 |
| Anadolu'nun İlk Fatihleri | 1 | 0 | 0 | 0 |
| 1453-1595 Yılları Arasındaki Başlıca Siyasi Gelişmeler | 1 | 0 | 1 | 0 |
| Feth ve Fatih | 1 | 0 | 1 | 0 |
| İslam Dünyası Liderliği | 1 | 0 | 1 | 0 |
| Mudanya'dan Lozan'a | 1 | 1 | 0 | 100 |
| Türk İnkılabı ve Atatürk İnkılabı | 1 | 1 | 0 | 100 |
| Coğrafya-1 | 0 | 0 | 0 | 0 |
| Coğrafi Koordinat Sistemi / Paralel, Enlem ve Enlem Etkisi | 1 | 0 | 0 | 0 |
| Dış Kuvvetler | 1 | 0 | 0 | 0 |
| Nüfus Piramitleri | 1 | 1 | 0 | 100 |
| Bölge ve Bölge Türleri | 1 | 1 | 0 | 100 |
| Afetlerin Dağılışı ve Afetlerden Korunma Yolları | 1 | 1 | 0 | 100 |
| Felsefe | 0 | 0 | 0 | 0 |
| Felsefenin Ortaya Çıkışı | 1 | 0 | 1 | 0 |
| Bilgi Felsefesi | 1 | 1 | 0 | 100 |
| Ahlak Felsefesi | 1 | 1 | 0 | 100 |
| Siyaset Felsefesi | 1 | 1 | 0 | 100 |
| 18. Yüzyıl - 19. Yüzyıl Filozoflarının Felsefi Görüşleri | 1 | 1 | 0 | 100 |
| Din Küll. ve Ahl. Bil. | 0 | 0 | 0 | 0 |
| Bilgi ve İnanç | 1 | 0 | 1 | 0 |

| | Soru | Doğru | Yanlış | Boş | Net | Başarı |
|----------------|-------------------------|----------|----------|-----------|-------------|------------|
| TYT Fen | 20 | 0 | 0 | 20 | 0,00 | % 0 |
| Cevap Anahtarı | A CECADDCEDDCABDEBCEADA | | | | | |
| Cevaplarınız | | | | | | |

| | S | D | Y | B% |
|---|----------|----------|----------|----------|
| Fizik | 0 | 0 | 0 | 0 |
| Kütle, Hacim ve Özkütle | 1 | 0 | 0 | 0 |
| Sürtünme Kuvveti | 1 | 0 | 0 | 0 |
| Katı, Sıvı, Gaz Basıncı | 1 | 0 | 0 | 0 |
| Kaldırma Kuvveti | 1 | 0 | 0 | 0 |
| Elektrik Devreleri | 1 | 0 | 0 | 0 |
| Işık Şiddeti, Işık Akısı ve Aydınlanma | 2 | 0 | 0 | 0 |
| Kimya | 0 | 0 | 0 | 0 |
| Atomun Yapısı | 1 | 0 | 0 | 0 |
| Elementlerin Sınıflandırılması | 1 | 0 | 0 | 0 |
| KİMYASAL TÜRLER ARASI ETKİLEŞİMLER | 1 | 0 | 0 | 0 |
| Kimyasal Tepkime Denklemleri | 1 | 0 | 0 | 0 |
| Kimyanın Temel Kanunları / Katlı Oranlar Kanunu | 1 | 0 | 0 | 0 |
| Ayırma ve Saffaştırma Teknikleri | 1 | 0 | 0 | 0 |
| ASİTLER, BAZLAR VE TUZLAR | 1 | 0 | 0 | 0 |
| Biyoloji | 0 | 0 | 0 | 0 |
| Çok Alellilik | 1 | 0 | 0 | 0 |
| Organik Bileşikler | 1 | 0 | 0 | 0 |
| Ekosistemde Madde ve Enerji Akışı | 1 | 0 | 0 | 0 |
| Küçük Moleküllerin Taşınması | 1 | 0 | 0 | 0 |
| CANLILAR DÜNYASI | 1 | 0 | 0 | 0 |
| Mayoz | 1 | 0 | 0 | 0 |

TYT ULTI SERİSİ DENEME - 3 (1.OTURUM)



419,443

%

2,02

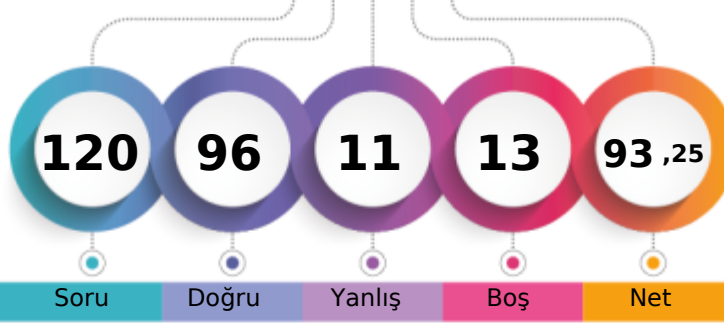
MANİSA / YUNUSEMRE
KEP AKADEMİ 12.EŞİT AĞIRLIK12F - 12085
BİLAL ÇİFTÇİ

1. Öğrenci

Sizin yeriniz
(135.)

Sonuncu Öğrenci

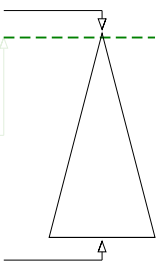

Soru Doğru Yanlış Boş Net

Şube Kurum İlçe İl Genel

Öğrenci Sıra No 1 1 45 45 135 % 2,02

Sınava Katılan Öğrenci Sayısı 1 85 775 898 6677

| | Soru | Doğru | Yanlış | Boş | Net | Başarı |
|-------------------|--|-----------|----------|----------|--------------|-------------|
| TYT Türkçe | 40 | 37 | 3 | 0 | 36,25 | % 91 |
| Cevap Anahtarı | B DEBEEcABEEEDACbECCABDDABCDDBDCBDCBADcDEB | | | | | |
| Cevaplarınız | cEBEEcABEEEDACbECCABDDABCDDBDCBDCBADcDEB | | | | | |

| | S | D | Y | B% |
|--|----------|----------|----------|----------|
| Türkçe | 0 | 0 | 0 | 0 |
| Metne Sözcük Yerleştirme | 1 | 1 | 0 | 100 |
| Söz Öbeklerinde Anlam | 1 | 1 | 0 | 100 |
| Sözcükte Anlam | 2 | 1 | 1 | 50 |
| İki Cümleyi Karşılaştırma | 1 | 1 | 0 | 100 |
| Cümleyi Yorumlama ve Açıklama | 1 | 1 | 0 | 100 |
| Parçadaki Cümlelerin İçerik ve Özellikleri | 1 | 0 | 1 | 0 |
| Ses Bilgisi - Karma | 1 | 1 | 0 | 100 |
| Bitişik ve Ayrı Yazılan Kelimeler | 1 | 1 | 0 | 100 |
| Büyük Harflerin Yazılışı | 1 | 1 | 0 | 100 |
| Virgül | 1 | 1 | 0 | 100 |
| Noktalama İşaretleri - Karma | 1 | 1 | 0 | 100 |
| Ad Söylü Sözcükler - Karma | 1 | 1 | 0 | 100 |
| Fiiller - Karma | 1 | 1 | 0 | 100 |
| Cümlelerin Öğeleri - Karma | 1 | 1 | 0 | 100 |
| Düşünceyi Geliştirme Yolları | 1 | 1 | 0 | 100 |
| Paragrafı İkiye Ayırma | 1 | 1 | 0 | 100 |
| Paragrafta Anlatım Akışını Bozan Cümle | 1 | 1 | 0 | 100 |
| Paragrafta Yardımcı Düşünceler | 9 | 8 | 1 | 89 |
| Paragrafta Ana Düşünce (Ana Fikir) | 5 | 5 | 0 | 100 |
| İki Paragrafın Karşılaştırılması | 1 | 1 | 0 | 100 |
| Paragrafta Boş Bırakılan Yerleri Tamamlama | 1 | 1 | 0 | 100 |
| Paragrafın Yorumlanması | 1 | 1 | 0 | 100 |
| Bir Paragrafa Bağlı Çoklu Sorular | 6 | 6 | 0 | 100 |

| | Soru | Doğru | Yanlış | Boş | Net | Başarı |
|----------------------|---|-----------|----------|----------|--------------|-------------|
| Matematik-1 | 30 | 20 | 3 | 7 | 19,25 | % 64 |
| Geometri | 10 | 7 | 1 | 2 | 6,75 | % 68 |
| TYT Matematik | 40 | 27 | 4 | 9 | 26,00 | % 65 |
| Cevap Anahtarı | B CEbEBcDDCCbCDBDCCcCAACCDDEADbCBADbCEAAAEb | | | | | |
| Cevaplarınız | C bE c DCCbCaBDCCcAA cdDBCB D CEAAAdB | | | | | |

| | S | D | Y | B% |
|---|----------|----------|----------|----------|
| Matematik-1 | 0 | 0 | 0 | 0 |
| Ardışık Sayılar | 2 | 2 | 0 | 100 |
| Rutin Olmayan Problemler | 2 | 1 | 0 | 50 |
| Asal Sayılar ve Aralarında Asal Sayılar | 1 | 1 | 0 | 100 |
| Rasyonel Sayılar | 1 | 0 | 0 | 0 |
| Tek ve Çift Sayılar | 1 | 1 | 0 | 100 |
| Sayı Basamakları | 1 | 1 | 0 | 100 |
| Birinci Dereceden Bir Bilinmeyenli Denklemler | 1 | 0 | 0 | 0 |
| Periyodik Durumlar | 1 | 1 | 0 | 100 |
| Birinci Dereceden İki Bilinmeyenli Denklemler | 2 | 2 | 0 | 100 |
| Mutlak Değer Özellikleri | 1 | 1 | 0 | 100 |
| Üslü İfadeler | 1 | 1 | 0 | 100 |
| Köklü İfadeler | 1 | 1 | 0 | 100 |
| Aralık Kavramı ve Basit Eşitsizlikler | 1 | 0 | 1 | 0 |
| Yüzde, Kar-Zarar Problemleri | 1 | 1 | 0 | 100 |
| Sayı Problemleri | 1 | 1 | 0 | 100 |
| Kesir Problemleri | 1 | 1 | 0 | 100 |
| Yaş Problemleri | 1 | 1 | 0 | 100 |
| Oran ve Orantı | 1 | 1 | 0 | 100 |
| Hareket Problemleri | 1 | 1 | 0 | 100 |
| Grafik Problemleri | 1 | 1 | 0 | 100 |

| | Soru | Doğru | Yanlış | Boş | Net | Başarı |
|------------------------|-----------------------------|-----------|----------|----------|--------------|-------------|
| Tarih-1 | 5 | 4 | 1 | 0 | 3,75 | % 75 |
| Coğrafya-1 | 5 | 5 | 0 | 0 | 5,00 | % 100 |
| Felsefe | 5 | 5 | 0 | 0 | 5,00 | % 100 |
| Din Kült. ve Ahl. Bil. | 5 | 4 | 1 | 0 | 3,75 | % 75 |
| Felsefe (Seçmeli) | 5 | 0 | 0 | 5 | 0,00 | % 0 |
| TYT Sosyal | 20 | 18 | 2 | 0 | 17,50 | % 88 |
| Cevap Anahtarı | B BBDCEABCDEBBCCDCBCDAEBBCA | | | | | |
| Cevaplarınız | BBDaEABCDEBBCCCaBCDA | | | | | |

| | S | D | Y | B% |
|--|----------|----------|----------|----------|
| Tarih-1 | 0 | 0 | 0 | 0 |
| Boylardan Devlete | 1 | 1 | 0 | 100 |
| Anadolu'nun İlk Fatihleri | 1 | 0 | 1 | 0 |
| 1453-1595 Yılları Arasındaki Başlıca Siyasi Gelişmeler | 1 | 1 | 0 | 100 |
| Fetih ve Fatih | 1 | 1 | 0 | 100 |
| İslam Dünyası Liderliği | 1 | 1 | 0 | 100 |
| Mudanya'dan Lozan'a | 1 | 1 | 0 | 100 |
| Türk İnkılabı ve Atatürk İnkılabı | 1 | 1 | 0 | 100 |
| Coğrafya-1 | 0 | 0 | 0 | 0 |
| Coğrafi Koordinat Sistemi / Paralel, Enlem ve Enlem Etkisi | 1 | 1 | 0 | 100 |
| Dış Kuvvetler | 1 | 1 | 0 | 100 |
| Nüfus Piramitleri | 1 | 1 | 0 | 100 |
| Bölge ve Bölge Türleri | 1 | 1 | 0 | 100 |
| Afetlerin Dağılışı ve Afetlerden Korunma Yolları | 1 | 1 | 0 | 100 |
| Felsefe | 0 | 0 | 0 | 0 |
| Felsefenin Ortaya Çıkışı | 1 | 1 | 0 | 100 |
| Bilgi Felsefesi | 1 | 1 | 0 | 100 |
| Ahlak Felsefesi | 1 | 1 | 0 | 100 |
| Siyaset Felsefesi | 1 | 1 | 0 | 100 |
| 18. Yüzyıl - 19. Yüzyıl Filozoflarının Felsefi Görüşleri | 1 | 1 | 0 | 100 |
| Din Kült. ve Ahl. Bil. | 0 | 0 | 0 | 0 |
| Bilgi ve İnanç | 1 | 1 | 0 | 100 |

| | Soru | Doğru | Yanlış | Boş | Net | Başarı |
|----------------|-------------------------|-----------|----------|----------|--------------|--------------|
| Fizik | 7 | 7 | 0 | 0 | 7,00 | % 100 |
| Kimya | 7 | 4 | 1 | 2 | 3,75 | % 54 |
| Biyoloji | 6 | 3 | 1 | 2 | 2,75 | % 46 |
| TYT Fen | 20 | 14 | 2 | 4 | 13,50 | % 68 |
| Cevap Anahtarı | B ADDCCECCABDEDEDEDAEBC | | | | | |
| Cevaplarınız | ADDCCCEC bB EDDE A dC | | | | | |

| | S | D | Y | B% |
|---|----------|----------|----------|----------|
| Fizik | 0 | 0 | 0 | 0 |
| Kütle, Hacim ve Özkütle | 1 | 1 | 0 | 100 |
| Sürtünme Kuvveti | 1 | 1 | 0 | 100 |
| Katı, Sıvı, Gaz Basıncı | 1 | 1 | 0 | 100 |
| Kaldırma Kuvveti | 1 | 1 | 0 | 100 |
| Elektrik Devreleri | 1 | 1 | 0 | 100 |
| Işık Şiddeti, Işık Akısı ve Aydınlanma | 2 | 2 | 0 | 100 |
| Kimya | 0 | 0 | 0 | 0 |
| Atomun Yapısı | 1 | 1 | 0 | 100 |
| Elementlerin Sınıflandırılması | 1 | 1 | 0 | 100 |
| KİMYASAL TÜRLER ARASI ETKİLEŞİMLER | 1 | 1 | 0 | 100 |
| Kimyasal Tepkime Denklemleri | 1 | 0 | 0 | 0 |
| Kimyanın Temel Kanunları / Katlı Oranlar Kanunu | 1 | 0 | 1 | 0 |
| Ayırma ve Safaştırma Teknikleri | 1 | 1 | 0 | 100 |
| ASİTLER, BAZLAR VE TUZLAR | 1 | 0 | 0 | 0 |
| Biyoloji | 0 | 0 | 0 | 0 |
| Çok Alellilik | 1 | 0 | 0 | 0 |
| Organik Bileşikler | 1 | 0 | 1 | 0 |
| Ekosistemde Madde ve Enerji Akışı | 1 | 1 | 0 | 100 |
| Küçük Moleküllerin Taşınması | 1 | 1 | 0 | 100 |
| CANLILAR DÜNYASI | 1 | 0 | 0 | 0 |
| Mayoz | 1 | 1 | 0 | 100 |

KURUM SORU ANALİZİ





KATILIM

KEP AKADEMİ 12.EŞİT AĞIRLIK
MANİSA / YUNUSEMRE

TYT ULTI SERİSİ DENEME - 3 (1.OTURUM)

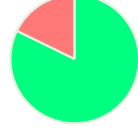
| Okul | İlçe | İl | Genel |
|------|------|-----|-------|
| 85 | 775 | 898 | 6677 |

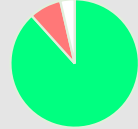
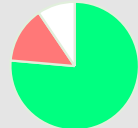
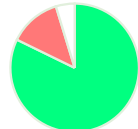
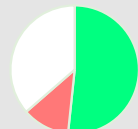
TYT Türkçe

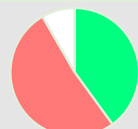
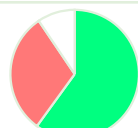
| Soru | Kazanım | D.C. | A | B | C | D | E | Boş | Hatalı (*) | |
|--------------|--|------|----------------------------|----------------------------|----------------------------|----------------------------|----------------------------|--------------|------------|---|
| A-1 B-3 | Metne Sözcük Yerleştirme | B | 1 %1,18 | 70 %82,35 | 3 %3,53 | 9 %10,59 | 2 %2,35 | | |  Doğru (%82,35) Yanlış (%17,65) Boş (%0,00) |
| A-2 B-4 | Söz Öbeklerinde Anlam | E | 4 %4,71 | 19 %22,35 | 5 %5,88 | 1 %1,18 | 45 %52,94 | 11 %12,94 | |  Doğru (%52,94) Yanlış (%34,12) Boş (%12,94) |
| A-3 B-1 | Sözcükte Anlam | D | 16 %18,82 | 22 %25,88 | 16 %18,82 | 25 %29,41 | 1 %1,18 | 5 %5,88 | |  Doğru (%29,41) Yanlış (%64,71) Boş (%5,88) |
| A-4 B-2 | Sözcükte Anlam | E | | 1 %1,18 | 5 %5,88 | 1 %1,18 | 75 %88,24 | 3 %3,53 | |  Doğru (%88,24) Yanlış (%8,24) Boş (%3,53) |
| A-5 B-7 | İki Cümleyi Karşılaştırma | A | 56 %65,88 | 12 %14,12 | 1 %1,18 | 2 %2,35 | 4 %4,71 | 10 %11,76 | |  Doğru (%65,88) Yanlış (%22,35) Boş (%11,76) |
| A-6 B-5 | Cümleyi Yorumlama ve Açıklama | E | 3 %3,53 | 6 %7,06 | 1 %1,18 | 2 %2,35 | 65 %76,47 | 8 %9,41 | |  Doğru (%76,47) Yanlış (%14,12) Boş (%9,41) |
| A-7 B-6 | Parçadaki Cümlelerin İçerik ve Özellikleri | E | 1 %1,18 | 4 %4,71 | 3 %3,53 | 3 %3,53 | 70 %82,35 | 4 %4,71 | |  Doğru (%82,35) Yanlış (%12,94) Boş (%4,71) |
| A-8 B-12 | Ses Bilgisi - Karma | D | 4 %4,71 | 2 %2,35 | 3 %3,53 | 44 %51,76 | 1 %1,18 | 31 %36,47 | |  Doğru (%51,76) Yanlış (%11,76) Boş (%36,47) |
| A-9 B-13 | Bitişik ve Ayrı Yazılan Kelimeler | A | 49 %57,65 | | 9 %10,59 | 1 %1,18 | 4 %4,71 | 22 %25,88 | |  Doğru (%57,65) Yanlış (%16,47) Boş (%25,88) |
| A-10 B-14 | Büyük Harflerin Yazılışı | C | | | 34 %40,00 | 1 %1,18 | 43 %50,59 | 7 %8,24 | |  Doğru (%40,00) Yanlış (%51,76) Boş (%8,24) |
| A-11 B-8 | Virgül | B | 8 %9,41 | 51 %60,00 | 2 %2,35 | 2 %2,35 | 13 %15,29 | 8 %9,41 | 1 %1,18 |  Doğru (%60,00) Yanlış (%30,59) Boş (%9,41) |

KURUM SORU ANALİZİ

| KEP AKADEMİ 12.EŞİT AĞIRLIK MANİSA / YUNUSEMRE | | TYT ULTI SERİSİ DENEME - 3 (1.OTURUM) | | | | | | | | KATILIM | | | |
|---|--|---------------------------------------|--------|--------|--------|--------|--------|--------|------------|---------|---|-----|-------|
| | | | | | | | | | | Okul | İlçe | İl | Genel |
| | | | | | | | | | | 85 | 775 | 898 | 6677 |
| Soru | Kazanım | D.C. | A | B | C | D | E | Boş | Hatalı (*) | | | | |
| A-12 B-9 | Noktalama İşaretleri - Karma | E | | 1 | 3 | 20 | 58 | 3 | | | Doğru (%68,24) Yanlış (%28,24) Boş (%3,53) | | |
| | | | %1,18 | %3,53 | %23,53 | %68,24 | %3,53 | | | | | | |
| Soru | Kazanım | D.C. | A | B | C | D | E | Boş | Hatalı (*) | | | | |
| A-13 B-10 | [1] Ad Soylu Sözcükler - Karma [2] Fiiller - Karma | E | 2 | 12 | 15 | 9 | 15 | 32 | | | Doğru (%17,65) Yanlış (%44,71) Boş (%37,65) | | |
| | | | %2,35 | %14,12 | %17,65 | %10,59 | %17,65 | %37,65 | | | | | |
| Soru | Kazanım | D.C. | A | B | C | D | E | Boş | Hatalı (*) | | | | |
| A-14 B-11 | Cümlelerin Öğeleri - Karma | E | | 3 | 1 | 4 | 50 | 27 | | | Doğru (%58,82) Yanlış (%9,41) Boş (%31,76) | | |
| | | | | %3,53 | %1,18 | %4,71 | %58,82 | %31,76 | | | | | |
| Soru | Kazanım | D.C. | A | B | C | D | E | Boş | Hatalı (*) | | | | |
| A-15 B-32 | Düşünceyi Geliştirme Yolları | D | 1 | 6 | 5 | 58 | 3 | 12 | | | Doğru (%68,24) Yanlış (%17,65) Boş (%14,12) | | |
| | | | %1,18 | %7,06 | %5,88 | %68,24 | %3,53 | %14,12 | | | | | |
| Soru | Kazanım | D.C. | A | B | C | D | E | Boş | Hatalı (*) | | | | |
| A-16 B-33 | Paragrafı İkiye Ayırma | C | | | 80 | 1 | | 3 | 1 | | Doğru (%94,12) Yanlış (%2,35) Boş (%3,53) | | |
| | | | | | %94,12 | %1,18 | | %3,53 | %1,18 | | | | |
| Soru | Kazanım | D.C. | A | B | C | D | E | Boş | Hatalı (*) | | | | |
| A-17 B-34 | Paragrafta Anlatım Akışını Bozan Cümle | B | | 68 | 2 | 2 | 8 | 5 | | | Doğru (%80,00) Yanlış (%14,12) Boş (%5,88) | | |
| | | | | %80,00 | %2,35 | %2,35 | %9,41 | %5,88 | | | | | |
| Soru | Kazanım | D.C. | A | B | C | D | E | Boş | Hatalı (*) | | | | |
| A-18 B-15 | Paragrafta Yardımcı Düşünceler | C | 5 | 2 | 63 | 5 | 8 | 2 | | | Doğru (%74,12) Yanlış (%23,53) Boş (%2,35) | | |
| | | | %5,88 | %2,35 | %74,12 | %5,88 | %9,41 | %2,35 | | | | | |
| Soru | Kazanım | D.C. | A | B | C | D | E | Boş | Hatalı (*) | | | | |
| A-19 B-16 | Paragrafta Yardımcı Düşünceler | E | 5 | | 4 | 9 | 63 | 4 | | | Doğru (%74,12) Yanlış (%21,18) Boş (%4,71) | | |
| | | | %5,88 | | %4,71 | %10,59 | %74,12 | %4,71 | | | | | |
| Soru | Kazanım | D.C. | A | B | C | D | E | Boş | Hatalı (*) | | | | |
| A-20 B-17 | Paragrafta Ana Düşünce (Ana Fikir) | C | | 10 | 71 | | | 4 | | | Doğru (%83,53) Yanlış (%11,76) Boş (%4,71) | | |
| | | | | %11,76 | %83,53 | | | %4,71 | | | | | |
| Soru | Kazanım | D.C. | A | B | C | D | E | Boş | Hatalı (*) | | | | |
| A-21 B-18 | İki Paragrafın Karşılaştırılması | C | 4 | 2 | 64 | 4 | 5 | 6 | | | Doğru (%75,29) Yanlış (%17,65) Boş (%7,06) | | |
| | | | %4,71 | %2,35 | %75,29 | %4,71 | %5,88 | %7,06 | | | | | |
| Soru | Kazanım | D.C. | A | B | C | D | E | Boş | Hatalı (*) | | | | |
| A-22 B-19 | Paragrafta Ana Düşünce (Ana Fikir) | A | 79 | 1 | | | 2 | 3 | | | Doğru (%92,94) Yanlış (%3,53) Boş (%3,53) | | |
| | | | %92,94 | %1,18 | | | %2,35 | %3,53 | | | | | |
| Soru | Kazanım | D.C. | A | B | C | D | E | Boş | Hatalı (*) | | | | |
| A-23 B-20 | Paragrafta Yardımcı Düşünceler | B | 1 | 81 | | | | 3 | | | Doğru (%95,29) Yanlış (%1,18) Boş (%3,53) | | |
| | | | %1,18 | %95,29 | | | | %3,53 | | | | | |

KURUM SORU ANALİZİ

| KEP AKADEMİ 12.EŞİT AĞIRLIK MANİSA / YUNUSEMRE | | TYT ULTI SERİSİ DENEME - 3 (1.OTURUM) | | | | | | | | KATILIM | | | |
|---|--|---------------------------------------|---------------------|---------------------|---------------------|---------------------|--------------|--------------|------------|---------|---|-----|-------|
| | | | | | | | | | | Okul | İlçe | İl | Genel |
| | | | | | | | | | | 85 | 775 | 898 | 6677 |
| Soru | Kazanım | D.C. | A | B | C | D | E | Boş | Hatalı (*) | | Doğru (%71,76) Yanlış (%24,71) Boş (%3,53) | | |
| A-24 B-21 | Paragrafta Boş Bırakılan Yerleri Tamamlama | D | 15 %17,65 | 3 %3,53 | 1 %1,18 | 61 %71,76 | 2 %2,35 | 3 %3,53 | | | | | |
| Soru | Kazanım | D.C. | A | B | C | D | E | Boş | Hatalı (*) | | Doğru (%84,71) Yanlış (%10,59) Boş (%4,71) | | |
| A-25 B-22 | Paragrafta Ana Düşünce (Ana Fikir) | D | | 2 %2,35 | 5 %5,88 | 72 %84,71 | 2 %2,35 | 4 %4,71 | | | | | |
| Soru | Kazanım | D.C. | A | B | C | D | E | Boş | Hatalı (*) | | Doğru (%80,00) Yanlış (%12,94) Boş (%7,06) | | |
| A-26 B-23 | Paragrafta Yardımcı Düşünceler | A | 68 %80,00 | 3 %3,53 | 2 %2,35 | 1 %1,18 | 5 %5,88 | 6 %7,06 | | | | | |
| Soru | Kazanım | D.C. | A | B | C | D | E | Boş | Hatalı (*) | | Doğru (%88,24) Yanlış (%4,71) Boş (%7,06) | | |
| A-27 B-24 | Paragrafta Yardımcı Düşünceler | B | 1 %1,18 | 75 %88,24 | 1 %1,18 | 2 %2,35 | | 6 %7,06 | | | | | |
| Soru | Kazanım | D.C. | A | B | C | D | E | Boş | Hatalı (*) | | Doğru (%92,94) Yanlış (%4,71) Boş (%2,35) | | |
| A-28 B-25 | Paragrafta Ana Düşünce (Ana Fikir) | C | 3 %3,53 | | 79 %92,94 | | 1 %1,18 | 2 %2,35 | | | | | |
| Soru | Kazanım | D.C. | A | B | C | D | E | Boş | Hatalı (*) | | Doğru (%77,65) Yanlış (%10,59) Boş (%11,76) | | |
| A-29 B-26 | Paragrafta Yardımcı Düşünceler | D | 1 %1,18 | | 2 %2,35 | 66 %77,65 | 6 %7,06 | 10 %11,76 | | | | | |
| Soru | Kazanım | D.C. | A | B | C | D | E | Boş | Hatalı (*) | | Doğru (%75,29) Yanlış (%21,18) Boş (%3,53) | | |
| A-30 B-27 | Paragrafta Ana Düşünce (Ana Fikir) | D | | 7 %8,24 | 10 %11,76 | 64 %75,29 | | 3 %3,53 | 1 %1,18 | | | | |
| Soru | Kazanım | D.C. | A | B | C | D | E | Boş | Hatalı (*) | | Doğru (%47,06) Yanlış (%49,41) Boş (%3,53) | | |
| A-31 B-28 | Paragrafın Yorumlanması | B | | 40 %47,06 | | | 42 %49,41 | 3 %3,53 | | | | | |
| Soru | Kazanım | D.C. | A | B | C | D | E | Boş | Hatalı (*) | | Doğru (%61,18) Yanlış (%27,06) Boş (%11,76) | | |
| A-32 B-29 | Paragrafta Yardımcı Düşünceler | D | 12 %14,12 | 6 %7,06 | 4 %4,71 | 52 %61,18 | 1 %1,18 | 10 %11,76 | | | | | |
| Soru | Kazanım | D.C. | A | B | C | D | E | Boş | Hatalı (*) | | Doğru (%47,06) Yanlış (%44,71) Boş (%8,24) | | |
| A-33 B-30 | Paragrafta Yardımcı Düşünceler | C | 3 %3,53 | | 40 %47,06 | 3 %3,53 | 32 %37,65 | 7 %8,24 | | | | | |
| Soru | Kazanım | D.C. | A | B | C | D | E | Boş | Hatalı (*) | | Doğru (%78,82) Yanlış (%5,88) Boş (%15,29) | | |
| A-34 B-31 | Paragrafta Yardımcı Düşünceler | B | | 67 %78,82 | | 3 %3,53 | 2 %2,35 | 13 %15,29 | | | | | |
| Soru | Kazanım | D.C. | A | B | C | D | E | Boş | Hatalı (*) | | Doğru (%78,82) Yanlış (%14,12) Boş (%7,06) | | |
| A-35 B-36 | Bir Paragrafa Bağlı Çoklu Sorular | D | 1 %1,18 | 8 %9,41 | 2 %2,35 | 67 %78,82 | 1 %1,18 | 6 %7,06 | | | | | |

KURUM SORU ANALİZİ

| KEP AKADEMİ 12.EŞİT AĞIRLIK MANİSA / YUNUSEMRE | | TYT ULTI SERİSİ DENEME - 3 (1.OTURUM) | | | | | | | | KATILIM | | | |
|---|---|---------------------------------------|--------------|--------------|--------------|--------------|--------------|--------------|------------|---------|---|-----|-------|
| | | | | | | | | | | Okul | İlçe | İl | Genel |
| | | | | | | | | | | 85 | 775 | 898 | 6677 |
| Soru | Kazanım | D.C. | A | B | C | D | E | Boş | Hatalı (*) | | | | |
| A-36 B-35 | Bir Paragrafa Bağlı Çoklu Sorular | A | 54 %63,53 | | 8 %9,41 | 3 %3,53 | 7 %8,24 | 13 %15,29 | | | Doğru (%63,53) Yanlış (%21,18) Boş (%15,29) | | |
| Soru | Kazanım | D.C. | A | B | C | D | E | Boş | Hatalı (*) | | | | |
| A-37 B-38 | Bir Paragrafa Bağlı Çoklu Sorular | D | 14 %16,47 | 3 %3,53 | 4 %4,71 | 49 %57,65 | 6 %7,06 | 9 %10,59 | | | Doğru (%57,65) Yanlış (%31,76) Boş (%10,59) | | |
| Soru | Kazanım | D.C. | A | B | C | D | E | Boş | Hatalı (*) | | | | |
| A-38 B-37 | Bir Paragrafa Bağlı Çoklu Sorular | C | 2 %2,35 | 1 %1,18 | 68 %80,00 | 3 %3,53 | 3 %3,53 | 8 %9,41 | | | Doğru (%80,00) Yanlış (%10,59) Boş (%9,41) | | |
| Soru | Kazanım | D.C. | A | B | C | D | E | Boş | Hatalı (*) | | | | |
| A-39 B-40 | Bir Paragrafa Bağlı Çoklu Sorular | B | | 57 %67,06 | 2 %2,35 | 5 %5,88 | 5 %5,88 | 16 %18,82 | | | Doğru (%67,06) Yanlış (%14,12) Boş (%18,82) | | |
| Soru | Kazanım | D.C. | A | B | C | D | E | Boş | Hatalı (*) | | | | |
| A-40 B-39 | Bir Paragrafa Bağlı Çoklu Sorular | E | 3 %3,53 | 2 %2,35 | 3 %3,53 | 2 %2,35 | 60 %70,59 | 15 %17,65 | | | Doğru (%70,59) Yanlış (%11,76) Boş (%17,65) | | |
| TYT Sosyal | | | | | | | | | | | | | |
| Soru | Kazanım | D.C. | A | B | C | D | E | Boş | Hatalı (*) | | | | |
| A-1 B-3 | Boylardan Devlete | D | 5 %6,10 | | 19 %23,17 | 56 %68,29 | 2 %2,44 | | | | Doğru (%68,29) Yanlış (%31,71) Boş (%0,00) | | |
| Soru | Kazanım | D.C. | A | B | C | D | E | Boş | Hatalı (*) | | | | |
| A-2 B-4 | Anadolu'nun İlk Fatihleri | C | 13 %15,85 | 15 %18,29 | 38 %46,34 | 1 %1,22 | 4 %4,88 | 11 %13,41 | | | Doğru (%46,34) Yanlış (%40,24) Boş (%13,41) | | |
| Soru | Kazanım | D.C. | A | B | C | D | E | Boş | Hatalı (*) | | | | |
| A-3 B-5 | [1] 1453-1595 Yılları Arasındaki Başlıca Siyasi Gelişmeler [2] Fetih ve Fatih [3] İslam Dünyası Liderliği | E | | 9 %10,98 | 3 %3,66 | 41 %50,00 | 23 %28,05 | 6 %7,32 | | | Doğru (%28,05) Yanlış (%64,63) Boş (%7,32) | | |
| Soru | Kazanım | D.C. | A | B | C | D | E | Boş | Hatalı (*) | | | | |
| A-4 B-1 | Mudanya'dan Lozan'a | B | | 60 %73,17 | 4 %4,88 | 8 %9,76 | 2 %2,44 | 8 %9,76 | | | Doğru (%73,17) Yanlış (%17,07) Boş (%9,76) | | |
| Soru | Kazanım | D.C. | A | B | C | D | E | Boş | Hatalı (*) | | | | |
| A-5 B-2 | Türk İnkılabı ve Atatürk İlkeleri | B | 1 %1,22 | 60 %73,17 | 16 %19,51 | 2 %2,44 | | 3 %3,66 | | | Doğru (%73,17) Yanlış (%23,17) Boş (%3,66) | | |
| Soru | Kazanım | D.C. | A | B | C | D | E | Boş | Hatalı (*) | | | | |
| A-6 B-9 | Coğrafi Koordinat Sistemi / Paralel, Enlem ve Enlem Etkisi | D | 8 %9,76 | 2 %2,44 | 2 %2,44 | 11 %13,41 | 10 %12,20 | 49 %59,76 | | | Doğru (%13,41) Yanlış (%26,83) Boş (%59,76) | | |







KURUM SORU ANALİZİ

| KEP AKADEMİ 12.EŞİT AĞIRLIK MANİSA / YUNUSEMRE | | TYT ULTI SERİSİ DENEME - 3 (1.OTURUM) | | | | | | | | KATILIM | | | |
|---|--|---------------------------------------|--------------|--------------|--------------|--------------|--------------|--------------|------------|---------|------|---|-------|
| | | | | | | | | | | Okul | İlçe | İl | Genel |
| | | | | | | | | | | 85 | 775 | 898 | 6677 |
| Soru | Kazanım | D.C. | A | B | C | D | E | Boş | Hatalı (*) | | | | |
| A-7 B-8 | Dış Kuvvetler | C | 1 %1,22 | 1 %1,22 | 32 %39,02 | 3 %3,66 | 2 %2,44 | 43 %52,44 | | | | Doğru (%39,02) Yanlış (%8,54) Boş (%52,44) | |
| A-8 B-10 | Nüfus Piramitleri | E | 24 %29,27 | 2 %2,44 | 36 %43,90 | 1 %1,22 | 12 %14,63 | 7 %8,54 | | | | Doğru (%14,63) Yanlış (%76,83) Boş (%8,54) | |
| A-9 B-6 | Bölge ve Bölge Türleri | A | 76 %92,68 | | 1 %1,22 | 1 %1,22 | | 4 %4,88 | | | | Doğru (%92,68) Yanlış (%2,44) Boş (%4,88) | |
| A-10 B-7 | Afetlerin Dağılışı ve Afetlerden Korunma Yolları | B | | 64 %78,05 | 1 %1,22 | 3 %3,66 | 8 %9,76 | 6 %7,32 | | | | Doğru (%78,05) Yanlış (%14,63) Boş (%7,32) | |
| A-11 B-13 | Felsefenin Ortaya Çıkışı | C | 11 %13,41 | 8 %9,76 | 30 %36,59 | 14 %17,07 | 4 %4,88 | 15 %18,29 | | | | Doğru (%36,59) Yanlış (%45,12) Boş (%18,29) | |
| A-12 B-14 | Bilgi Felsefesi | D | 2 %2,44 | 12 %14,63 | 5 %6,10 | 56 %68,29 | | 7 %8,54 | | | | Doğru (%68,29) Yanlış (%23,17) Boş (%8,54) | |
| A-13 B-15 | Ahlak Felsefesi | C | 8 %9,76 | 10 %12,20 | 50 %60,98 | 2 %2,44 | 1 %1,22 | 11 %13,41 | | | | Doğru (%60,98) Yanlış (%25,61) Boş (%13,41) | |
| A-14 B-11 | Siyaset Felsefesi | B | 6 %7,32 | 59 %71,95 | 1 %1,22 | 1 %1,22 | 1 %1,22 | 14 %17,07 | | | | Doğru (%71,95) Yanlış (%10,98) Boş (%17,07) | |
| A-15 B-12 | 18. Yüzyıl - 19. Yüzyıl Filozoflarının Felsefi Görüşleri | B | 20 %24,39 | 46 %56,10 | 5 %6,10 | | 2 %2,44 | 9 %10,98 | | | | Doğru (%56,10) Yanlış (%32,93) Boş (%10,98) | |
| A-16 B-18 | Bilgi ve İnanç | C | 1 %1,22 | | 26 %31,71 | 20 %24,39 | 16 %19,51 | 19 %23,17 | | | | Doğru (%31,71) Yanlış (%45,12) Boş (%23,17) | |
| A-17 B-19 | Allah İnsan İlişkisi | D | | 1 %1,22 | 5 %6,10 | 67 %81,71 | 1 %1,22 | 8 %9,76 | | | | Doğru (%81,71) Yanlış (%8,54) Boş (%9,76) | |
| A-18 B-20 | Din ve İslam | A | 38 %46,34 | | 7 %8,54 | 1 %1,22 | 24 %29,27 | 12 %14,63 | | | | Doğru (%46,34) Yanlış (%39,02) Boş (%14,63) | |

KURUM SORU ANALİZİ

| KEP AKADEMİ 12.EŞİT AĞIRLIK MANİSA / YUNUSEMRE | | TYT ULTI SERİSİ DENEME - 3 (1.OTURUM) | | | | | | | | KATILIM | | | |
|---|---|---------------------------------------|------------|--------------|--------------|--------------|--------------|---------------|------------|---|------|-----|-------|
| | | | | | | | | | | Okul | İlçe | İl | Genel |
| | | | | | | | | | | 85 | 775 | 898 | 6677 |
| Soru | Kazanım | D.C. | A | B | C | D | E | Boş | Hatalı (*) | Doğru (%41,46) Yanlış (%34,15) Boş (%24,39) | | | |
| A-19 B-16 | İslam ve İbadet | C | 6 %7,32 | 6 %7,32 | 34 %41,46 | 9 %10,98 | 7 %8,54 | 20 %24,39 | | | | | |
| Soru | Kazanım | D.C. | A | B | C | D | E | Boş | Hatalı (*) | Doğru (%92,68) Yanlış (%1,22) Boş (%6,10) | | | |
| A-20 B-17 | Allah İnsan İlişkisi | B | | 76 %92,68 | 1 %1,22 | | | 5 %6,10 | | | | | |
| Soru | Kazanım | D.C. | A | B | C | D | E | Boş | Hatalı (*) | Doğru (%0,00) Yanlış (%0,00) Boş (%100,00) | | | |
| A-21 B-23 | Felsefenin Anlamı | B | | | | | | 82 %100,00 | | | | | |
| Soru | Kazanım | D.C. | A | B | C | D | E | Boş | Hatalı (*) | Doğru (%0,00) Yanlış (%0,00) Boş (%100,00) | | | |
| A-22 B-24 | Düşünme ve Akıl Yürütmenin Temel Kavramları | C | | | | | | 82 %100,00 | | | | | |
| Soru | Kazanım | D.C. | A | B | C | D | E | Boş | Hatalı (*) | Doğru (%0,00) Yanlış (%0,00) Boş (%100,00) | | | |
| A-23 B-25 | Varlık Felsefesi | A | | | | | | 82 %100,00 | | | | | |
| Soru | Kazanım | D.C. | A | B | C | D | E | Boş | Hatalı (*) | Doğru (%0,00) Yanlış (%0,00) Boş (%100,00) | | | |
| A-24 B-21 | Din Felsefesi | E | | | | | | 82 %100,00 | | | | | |
| Soru | Kazanım | D.C. | A | B | C | D | E | Boş | Hatalı (*) | Doğru (%0,00) Yanlış (%0,00) Boş (%100,00) | | | |
| A-25 B-22 | Sanat Felsefesi | B | | | | | | 82 %100,00 | | | | | |
| TYT Matematik | | | | | | | | | | | | | |
| Soru | Kazanım | D.C. | A | B | C | D | E | Boş | Hatalı (*) | Doğru (%67,11) Yanlış (%7,89) Boş (%25,00) | | | |
| A-1 B-6 | Ardışık Sayılar | C | 2 %2,63 | 4 %5,26 | 51 %67,11 | | | 19 %25,00 | | | | | |
| Soru | Kazanım | D.C. | A | B | C | D | E | Boş | Hatalı (*) | Doğru (%42,11) Yanlış (%27,63) Boş (%30,26) | | | |
| A-2 B-7 | Rutin Olmayan Problemler | D | 2 %2,63 | 5 %6,58 | 2 %2,63 | 32 %42,11 | 12 %15,79 | 23 %30,26 | | | | | |
| Soru | Kazanım | D.C. | A | B | C | D | E | Boş | Hatalı (*) | Doğru (%31,58) Yanlış (%5,26) Boş (%63,16) | | | |
| A-3 B-8 | Ardışık Sayılar | D | 3 %3,95 | 1 %1,32 | | 24 %31,58 | | 48 %63,16 | | | | | |
| Soru | Kazanım | D.C. | A | B | C | D | E | Boş | Hatalı (*) | Doğru (%71,05) Yanlış (%3,95) Boş (%25,00) | | | |
| A-4 B-1 | Asal Sayılar ve Aralarında Asal Sayılar | C | | | 54 %71,05 | 1 %1,32 | 2 %2,63 | 19 %25,00 | | | | | |

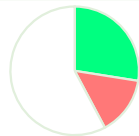
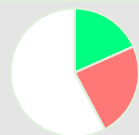
KURUM SORU ANALİZİ

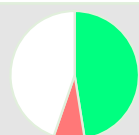
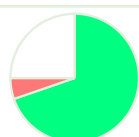
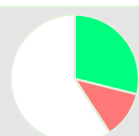
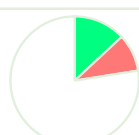
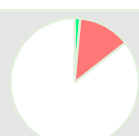
| KEP AKADEMİ 12.EŞİT AĞIRLIK MANİSA / YUNUSEMRE | | TYT ULTI SERİSİ DENEME - 3 (1.OTURUM) | | | | | | | | KATILIM | | | |
|---|---|---------------------------------------|-------------|--------------|--------------|-------------|--------------|--------------|------------|---------|---|-----|-------|
| | | | | | | | | | | Okul | İlçe | İl | Genel |
| | | | | | | | | | | 85 | 775 | 898 | 6677 |
| Soru | Kazanım | D.C. | A | B | C | D | E | Boş | Hatalı (*) | | | | |
| A-5 B-2 | Rasyonel Sayılar | E | 1 %1,32 | 3 %3,95 | 1 %1,32 | 8 %10,53 | 24 %31,58 | 39 %51,32 | | |  <ul style="list-style-type: none"> Doğru (%31,58) Yanlış (%17,11) Boş (%51,32) | | |
| Soru | Kazanım | D.C. | A | B | C | D | E | Boş | Hatalı (*) | | | | |
| A-6 B-3 | Tek ve Çift Sayılar | B | 1 %1,32 | 38 %50,00 | 13 %17,11 | 4 %5,26 | 2 %2,63 | 18 %23,68 | | |  <ul style="list-style-type: none"> Doğru (%50,00) Yanlış (%26,32) Boş (%23,68) | | |
| Soru | Kazanım | D.C. | A | B | C | D | E | Boş | Hatalı (*) | | | | |
| A-7 B-4 | Sayı Basamakları | E | 1 %1,32 | | 2 %2,63 | 8 %10,53 | 34 %44,74 | 31 %40,79 | | |  <ul style="list-style-type: none"> Doğru (%44,74) Yanlış (%14,47) Boş (%40,79) | | |
| Soru | Kazanım | D.C. | A | B | C | D | E | Boş | Hatalı (*) | | | | |
| A-8 B-5 | Birinci Dereceden Bir Bilinmeyenli Denklemler | B | 1 %1,32 | 23 %30,26 | 3 %3,95 | 2 %2,63 | 10 %13,16 | 37 %48,68 | | |  <ul style="list-style-type: none"> Doğru (%30,26) Yanlış (%21,05) Boş (%48,68) | | |
| Soru | Kazanım | D.C. | A | B | C | D | E | Boş | Hatalı (*) | | | | |
| A-9 B-28 | Periyodik Durumlar | B | 7 %9,21 | 21 %27,63 | 1 %1,32 | 1 %1,32 | 2 %2,63 | 44 %57,89 | | |  <ul style="list-style-type: none"> Doğru (%27,63) Yanlış (%14,47) Boş (%57,89) | | |
| Soru | Kazanım | D.C. | A | B | C | D | E | Boş | Hatalı (*) | | | | |
| A-10 B-29 | Birinci Dereceden İki Bilinmeyenli Denklemler | C | 8 %10,53 | 2 %2,63 | 14 %18,42 | 7 %9,21 | 1 %1,32 | 44 %57,89 | | |  <ul style="list-style-type: none"> Doğru (%18,42) Yanlış (%23,68) Boş (%57,89) | | |
| Soru | Kazanım | D.C. | A | B | C | D | E | Boş | Hatalı (*) | | | | |
| A-11 B-30 | Rutin Olmayan Problemler | B | | 34 %44,74 | | | | 42 %55,26 | | |  <ul style="list-style-type: none"> Doğru (%44,74) Yanlış (%0,00) Boş (%55,26) | | |
| Soru | Kazanım | D.C. | A | B | C | D | E | Boş | Hatalı (*) | | | | |
| A-12 B-9 | Mutlak Değer Özellikleri | C | 2 %2,63 | 1 %1,32 | 36 %47,37 | 1 %1,32 | 2 %2,63 | 34 %44,74 | | |  <ul style="list-style-type: none"> Doğru (%47,37) Yanlış (%7,89) Boş (%44,74) | | |
| Soru | Kazanım | D.C. | A | B | C | D | E | Boş | Hatalı (*) | | | | |
| A-13 B-10 | Birinci Dereceden İki Bilinmeyenli Denklemler | C | 1 %1,32 | 1 %1,32 | 53 %69,74 | 1 %1,32 | 1 %1,32 | 19 %25,00 | | |  <ul style="list-style-type: none"> Doğru (%69,74) Yanlış (%5,26) Boş (%25,00) | | |
| Soru | Kazanım | D.C. | A | B | C | D | E | Boş | Hatalı (*) | | | | |
| A-14 B-11 | Üslü İfadeler | B | 4 %5,26 | 22 %28,95 | 3 %3,95 | 1 %1,32 | 1 %1,32 | 45 %59,21 | | |  <ul style="list-style-type: none"> Doğru (%28,95) Yanlış (%11,84) Boş (%59,21) | | |
| Soru | Kazanım | D.C. | A | B | C | D | E | Boş | Hatalı (*) | | | | |
| A-15 B-12 | Köklü İfadeler | C | 5 %6,58 | 2 %2,63 | 10 %13,16 | | | 59 %77,63 | | |  <ul style="list-style-type: none"> Doğru (%13,16) Yanlış (%9,21) Boş (%77,63) | | |
| Soru | Kazanım | D.C. | A | B | C | D | E | Boş | Hatalı (*) | | | | |
| A-16 B-13 | Aralık Kavramı ve Basit Eşitsizlikler | D | 4 %5,26 | 1 %1,32 | 3 %3,95 | 1 %1,32 | 2 %2,63 | 65 %85,53 | | |  <ul style="list-style-type: none"> Doğru (%1,32) Yanlış (%13,16) Boş (%85,53) | | |

KURUM SORU ANALİZİ

| KEP AKADEMİ 12.EŞİT AĞIRLIK MANİSA / YUNUSEMRE | | TYT ULTI SERİSİ DENEME - 3 (1.OTURUM) | | | | | | | | KATILIM | | | |
|---|---|---------------------------------------|--------------|--------------|--------------|--------------|------------|--------------|------------|---------|--|-----|-------|
| | | | | | | | | | | Okul | İlçe | İl | Genel |
| | | | | | | | | | | 85 | 775 | 898 | 6677 |
| Soru | Kazanım | D.C. | A | B | C | D | E | Boş | Hatalı (*) | | | | |
| A-17 B-14 | Yüzde, Kar-Zarar Problemleri | B | 1 %1,32 | 18 %23,68 | 3 %3,95 | 3 %3,95 | | 51 %67,11 | | | <p>Doğru (%23,68) Yanlış (%9,21) Boş (%67,11)</p> | | |
| A-18 B-15 | Sayı Problemleri | D | | 1 %1,32 | 1 %1,32 | 51 %67,11 | 2 %2,63 | 21 %27,63 | | | <p>Doğru (%67,11) Yanlış (%5,26) Boş (%27,63)</p> | | |
| A-19 B-16 | Kesir Problemleri | C | | 6 %7,89 | 18 %23,68 | 1 %1,32 | 1 %1,32 | 50 %65,79 | | | <p>Doğru (%23,68) Yanlış (%10,53) Boş (%65,79)</p> | | |
| A-20 B-17 | Yaş Problemleri | C | 11 %14,47 | | 47 %61,84 | | | 18 %23,68 | | | <p>Doğru (%61,84) Yanlış (%14,47) Boş (%23,68)</p> | | |
| A-21 B-18 | Oran ve Orantı | C | 1 %1,32 | 2 %2,63 | 25 %32,89 | 2 %2,63 | | 46 %60,53 | | | <p>Doğru (%32,89) Yanlış (%6,58) Boş (%60,53)</p> | | |
| A-22 B-19 | Hareket Problemleri | A | 14 %18,42 | | 1 %1,32 | 12 %15,79 | | 49 %64,47 | | | <p>Doğru (%18,42) Yanlış (%17,11) Boş (%64,47)</p> | | |
| A-23 B-20 | Grafik Problemleri | A | 30 %39,47 | 2 %2,63 | 2 %2,63 | 2 %2,63 | | 40 %52,63 | | | <p>Doğru (%39,47) Yanlış (%7,89) Boş (%52,63)</p> | | |
| A-24 B-21 | Küme Kavramı ve Kümelerde İşlemler | C | | 1 %1,32 | 27 %35,53 | 3 %3,95 | 4 %5,26 | 41 %53,95 | | | <p>Doğru (%35,53) Yanlış (%10,53) Boş (%53,95)</p> | | |
| A-25 B-22 | Koşullu Önerme ve İki Yönlü Koşullu Önerme | C | 1 %1,32 | 3 %3,95 | 26 %34,21 | 1 %1,32 | | 45 %59,21 | | | <p>Doğru (%34,21) Yanlış (%6,58) Boş (%59,21)</p> | | |
| A-26 B-23 | Fonksiyonlarda Bileşke İşlemi | D | | 1 %1,32 | 7 %9,21 | 5 %6,58 | 3 %3,95 | 60 %78,95 | | | <p>Doğru (%6,58) Yanlış (%14,47) Boş (%78,95)</p> | | |
| A-27 B-24 | Polinomlarda Bölme İşlemi ve Bölme İşleminde Kalanı Bulma | D | 2 %2,63 | | 2 %2,63 | 10 %13,16 | | 62 %81,58 | | | <p>Doğru (%13,16) Yanlış (%5,26) Boş (%81,58)</p> | | |
| A-28 B-25 | Kombinasyon | E | 1 %1,32 | 3 %3,95 | 6 %7,89 | 3 %3,95 | 7 %9,21 | 56 %73,68 | | | <p>Doğru (%9,21) Yanlış (%17,11) Boş (%73,68)</p> | | |

KURUM SORU ANALİZİ

| KEP AKADEMİ 12.EŞİT AĞIRLIK MANİSA / YUNUSEMRE | | TYT ULTI SERİSİ DENEME - 3 (1.OTURUM) | | | | | | | | KATILIM | | | |
|---|------------------------------------|---------------------------------------|------------|------------|--------------|--------------|--------------|---------------|------------|---------|------|--|-------|
| | | | | | | | | | | Okul | İlçe | İl | Genel |
| | | | | | | | | | | 85 | 775 | 898 | 6677 |
| Soru | Kazanım | D.C. | A | B | C | D | E | Boş | Hatalı (*) | | | | |
| A-29 B-26 | Basit Olayların Olasılıkları | A | 4 %5,26 | 4 %5,26 | 6 %7,89 | 3 %3,95 | 1 %1,32 | 58 %76,32 | | | | Doğru (%5,26) Yanlış (%18,42) Boş (%76,32) | |
| A-30 B-27 | Merkezi Eğilim ve Yayılım Ölçüleri | D | | | 1 %1,32 | 35 %46,05 | 1 %1,32 | 39 %51,32 | | | | Doğru (%46,05) Yanlış (%2,63) Boş (%51,32) | |
| A-31 B-38 | Dik Üçgen ve Pisagor Teoremi | A | 7 %9,21 | 2 %2,63 | 2 %2,63 | 2 %2,63 | | 63 %82,89 | | | | Doğru (%9,21) Yanlış (%7,89) Boş (%82,89) | |
| A-32 B-39 | Özel Açılı Üçgenler | E | 4 %5,26 | | | 1 %1,32 | 12 %15,79 | 59 %77,63 | | | | Doğru (%15,79) Yanlış (%6,58) Boş (%77,63) | |
| A-33 B-40 | Üçgende Açılış | B | 1 %1,32 | 7 %9,21 | | 1 %1,32 | 3 %3,95 | 64 %84,21 | | | | Doğru (%9,21) Yanlış (%6,58) Boş (%84,21) | |
| A-34 B-31 | Öklit Bağlantıları | A | | | | | | 76 %100,00 | | | | Doğru (%0,00) Yanlış (%0,00) Boş (%100,00) | |
| A-35 B-32 | Dikdörtgen | D | | | 1 %1,32 | 8 %10,53 | 5 %6,58 | 62 %81,58 | | | | Doğru (%10,53) Yanlış (%7,89) Boş (%81,58) | |
| A-36 B-33 | Kare | B | 2 %2,63 | 5 %6,58 | | 2 %2,63 | 2 %2,63 | 65 %85,53 | | | | Doğru (%6,58) Yanlış (%7,89) Boş (%85,53) | |
| A-37 B-34 | Çokgenler | C | 1 %1,32 | | 24 %31,58 | | | 51 %67,11 | | | | Doğru (%31,58) Yanlış (%1,32) Boş (%67,11) | |
| A-38 B-35 | Deltoid | E | | 2 %2,63 | 3 %3,95 | | 7 %9,21 | 64 %84,21 | | | | Doğru (%9,21) Yanlış (%6,58) Boş (%84,21) | |
| A-39 B-36 | Prizmalar | A | 7 %9,21 | | | 3 %3,95 | 1 %1,32 | 65 %85,53 | | | | Doğru (%9,21) Yanlış (%5,26) Boş (%85,53) | |
| A-40 B-37 | Piramitler | A | 1 %1,32 | | 2 %2,63 | | 1 %1,32 | 72 %94,74 | | | | Doğru (%1,32) Yanlış (%3,95) Boş (%94,74) | |

KURUM SORU ANALİZİ

| | | | | | |
|---|---------------------------------------|---------|------|-----|-------|
| KEP AKADEMİ 12.EŞİT AĞIRLIK MANİSA / YUNUSEMRE | TYT ULTI SERİSİ DENEME - 3 (1.OTURUM) | KATILIM | | | |
| | | Okul | İlçe | İl | Genel |
| | | 85 | 775 | 898 | 6677 |

| Soru | Kazanım | D.C. | A | B | C | D | E | Boş | Hatalı (*) | |
|--------------|---|------|-------------|-------------|--------------|--------------|-------------|--------------|------------|--|
| A-1 B-5 | Kütle, Hacim ve Özkütle | C | 1 %2,00 | | 5 %10,00 | 4 %8,00 | 1 %2,00 | 39 %78,00 | | |
| A-2 B-6 | Sürtünme Kuvveti | E | | 6 %12,00 | 6 %12,00 | 2 %4,00 | 4 %8,00 | 32 %64,00 | | |
| A-3 B-7 | Katı, Sıvı, Gaz Basıncı | C | 1 %2,00 | 3 %6,00 | 4 %8,00 | 1 %2,00 | 4 %8,00 | 37 %74,00 | | |
| A-4 B-1 | Kaldırma Kuvveti | A | 8 %16,00 | 1 %2,00 | 3 %6,00 | | 4 %8,00 | 34 %68,00 | | |
| A-5 B-2 | Elektrik Devreleri | D | 2 %4,00 | 1 %2,00 | 2 %4,00 | 12 %24,00 | 2 %4,00 | 31 %62,00 | | |
| A-6 B-3 | Işık Şiddeti, Işık Akısı ve Aydınlanma | D | | 5 %10,00 | 2 %4,00 | 11 %22,00 | | 32 %64,00 | | |
| A-7 B-4 | Işık Şiddeti, Işık Akısı ve Aydınlanma | C | 4 %8,00 | 2 %4,00 | 12 %24,00 | | 1 %2,00 | 31 %62,00 | | |
| A-8 B-12 | Atomun Yapısı | E | | 2 %4,00 | 2 %4,00 | | 6 %12,00 | 40 %80,00 | | |
| A-9 B-13 | Elementlerin Sınıflandırılması | D | | | 1 %2,00 | 9 %18,00 | 4 %8,00 | 36 %72,00 | | |
| A-10 B-14 | KİMYASAL TÜRLER ARASI ETKİLEŞİMLER | D | 1 %2,00 | | 1 %2,00 | 1 %2,00 | | 47 %94,00 | | |
| A-11 B-8 | Kimyasal Tepkime Denklemleri | C | | | 2 %4,00 | 1 %2,00 | 3 %6,00 | 44 %88,00 | | |
| A-12 B-9 | Kimyanın Temel Kanunları / Katlı Oranlar Kanunu | A | 3 %6,00 | 6 %12,00 | | 2 %4,00 | 1 %2,00 | 38 %76,00 | | |

KURUM SORU ANALİZİ

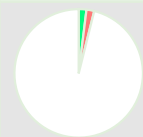
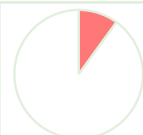
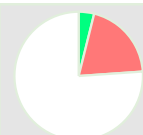
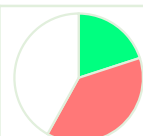
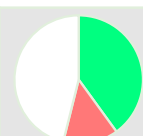
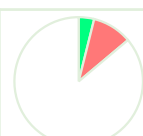
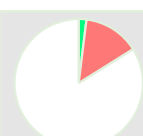
| KEP AKADEMİ 12.EŞİT AĞIRLIK MANİSA / YUNUSEMRE | | TYT ULTI SERİSİ DENEME - 3 (1.OTURUM) | | | | | | | | KATILIM | | | |
|---|-----------------------------------|---------------------------------------|--------------------------|---------------------------|----------------------------|--------------------------|----------------------------|--------------|------------|---|------|-----|-------|
| | | | | | | | | | | Okul | İlçe | İl | Genel |
| | | | | | | | | | | 85 | 775 | 898 | 6677 |
| Soru | Kazanım | D.C. | A | B | C | D | E | Boş | Hatalı (*) |  <ul style="list-style-type: none"> ■ Doğru (%16,00) ■ Yanlış (%44,00) ■ Boş (%40,00) | | | |
| A-13 B-10 | Ayrırma ve Saflaştırma Teknikleri | B | 1 %2,00 | 8 %16,00 | 8 %16,00 | 7 %14,00 | 6 %12,00 | 20 %40,00 | | | | | |
| Soru | Kazanım | D.C. | A | B | C | D | E | Boş | Hatalı (*) |  <ul style="list-style-type: none"> ■ Doğru (%2,00) ■ Yanlış (%2,00) ■ Boş (%96,00) | | | |
| A-14 B-11 | ASİTLER, BAZLAR VE TUZLAR | D | | | | 1 %2,00 | 1 %2,00 | 48 %96,00 | | | | | |
| Soru | Kazanım | D.C. | A | B | C | D | E | Boş | Hatalı (*) |  <ul style="list-style-type: none"> ■ Doğru (%0,00) ■ Yanlış (%10,00) ■ Boş (%90,00) | | | |
| A-15 B-18 | Çok Alellilik | E | | | 5 %10,00 | | | 45 %90,00 | | | | | |
| Soru | Kazanım | D.C. | A | B | C | D | E | Boş | Hatalı (*) |  <ul style="list-style-type: none"> ■ Doğru (%4,00) ■ Yanlış (%20,00) ■ Boş (%76,00) | | | |
| A-16 B-19 | Organik Bileşikler | B | 4 %8,00 | 2 %4,00 | | 4 %8,00 | 2 %4,00 | 38 %76,00 | | | | | |
| Soru | Kazanım | D.C. | A | B | C | D | E | Boş | Hatalı (*) |  <ul style="list-style-type: none"> ■ Doğru (%20,00) ■ Yanlış (%38,00) ■ Boş (%42,00) | | | |
| A-17 B-20 | Ekosistemde Madde ve Enerji Akışı | C | 2 %4,00 | 5 %10,00 | 10 %20,00 | 8 %16,00 | 4 %8,00 | 21 %42,00 | | | | | |
| Soru | Kazanım | D.C. | A | B | C | D | E | Boş | Hatalı (*) |  <ul style="list-style-type: none"> ■ Doğru (%40,00) ■ Yanlış (%14,00) ■ Boş (%46,00) | | | |
| A-18 B-15 | Küçük Moleküllerin Taşınması | E | | | 5 %10,00 | 2 %4,00 | 20 %40,00 | 23 %46,00 | | | | | |
| Soru | Kazanım | D.C. | A | B | C | D | E | Boş | Hatalı (*) |  <ul style="list-style-type: none"> ■ Doğru (%4,00) ■ Yanlış (%10,00) ■ Boş (%86,00) | | | |
| A-19 B-16 | CANLILAR DÜNYASI | D | 3 %6,00 | | 2 %4,00 | 2 %4,00 | | 43 %86,00 | | | | | |
| Soru | Kazanım | D.C. | A | B | C | D | E | Boş | Hatalı (*) |  <ul style="list-style-type: none"> ■ Doğru (%2,00) ■ Yanlış (%14,00) ■ Boş (%84,00) | | | |
| A-20 B-17 | Mayoz | A | 1 %2,00 | 1 %2,00 | 3 %6,00 | 3 %6,00 | | 42 %84,00 | | | | | |