

OKUL TEST BAZLI NET LİSTESİ (EA sıralı)

İL		İLÇE		OKUL												SINAV ADI												KATILIMLAR											
																												Okul	İlçe	İl	Genel								
MANİSA		YUNUSEMRE		KEP AKADEMİ MEZUN EŞİT AĞIRLIK												SONUÇ YAYINLARI - AYT 1. Deneme (2. Oturum)												47	498	674	2399								
Sıra	Ö.No	İsim	Sınıf	TYT Türkçe			TYT Sosyal			TYT Matematik			TYT Fen Edebiyat-Sosyal			-1 Sosyal-2			Matematik			Fen Bilimleri			Toplam			SÖZ			SAY			EA					
				D	Y	N	D	Y	N	D	Y	N	D	Y	N	D	Y	N	D	Y	N	D	Y	N	D	Y	N	Puan	Okul	Genel	Puan	Okul	Genel	Puan	Okul	Genel			
Genel Ortalama				25,1	10,6	22,38	12,3	3,6	11,38	14,2	3,6	13,25	3,7	5,0	2,54	8,5	5,3	7,16	4,7	2,6	4,00	11,7	4,0	10,70	7,1	6,3	5,56	87,3	41,0	76,97	201,990			227,720			211,730		
Okul Ortalaması				23,6	12,7	20,43	12,2	3,9	11,17	8,1	3,5	7,21	0,9	2,0	0,34	17,6	12,3	14,53	4,6	3,6	3,66	5,9	4,5	4,73	0,4	1,2	0,12	73,2	43,7	62,19	211,260			187,610			208,030		
1	13062	AZRA KAYA	-M	35	5	33,75	18	2	17,50	31	3	30,25	3	10	0,50	23	12	20,00				29	7	27,25				139	39	129,25	267,055	6	256	300,973	1	333	320,763	1	44
2	13142	GÖKSU CEYLAN	-M	32	8	30,00	18	2	17,50	20	5	18,75	9	11	6,25	25	12	22,00				31	7	29,25				135	45	123,75	261,683	7	291	294,795	2	366	317,985	2	55
3	13093	KEMAL FINDIK	-M	27	9	24,75	16	2	15,50	26	1	25,75				30	9	27,75				22	6	20,50				121	27	114,25	272,090	3	221	262,793	3	594	309,305	3	80
4	13011	EREN AKGÜMÜŞ	-M	30	9	27,75	17	2	16,50	14	7	12,25	4	7	2,25	24	8	22,00				15	8	13,00				104	41	93,75	245,270	13	418	233,653	5	854	269,748	4	267
5	0	MUSTAFA YAMAN	-MA	26	10	23,50	14	3	13,25	21	2	20,50	1	3	0,25	20	14	16,50				17	7	15,25				99	39	89,25	227,963	16	578	238,705	4	805	258,748	5	362
6	13108	İREM EYİ	-M	33	6	31,50	15	5	13,75	10	0	10,00				27	11	24,25	8	6	6,50	4	2	3,50				97	30	89,50	268,278	5	244	203,565	14	1268	257,333	6	377
7	13060	ONUR YILMAZ	-M	31	8	29,00	18	2	17,50	12	1	11,75	2	1	1,75	25	11	22,25				4	3	3,25				92	26	85,50	247,913	12	390	208,910	10	1186	255,800	7	387
8	13026	EFE GÜNAY	-M	35	5	33,75	17	2	16,50	17	4	16,00	1	8	-1,00	19	13	15,75				9	1	8,75				98	33	89,75	234,413	15	507	230,298	6	894	254,315	8	408
9	13099	ECRİNÜSTÜN	-M	31	7	29,25	17	0	17,00	16	4	15,00	4	1	3,75	23	9	20,75				4	10	1,50				95	31	87,25	249,540	11	379	209,863	8	1171	249,828	9	453
10	13048	NESİBE UÇAR	-M	35	4	34,00	12	3	11,25	8	1	7,75				22	14	18,50	9	4	8,00	7	2	6,50				93	28	86,00	251,300	10	368	209,110	9	1184	244,325	10	518
11	13149	NAZ PAZAR	-M	29	7	27,25	15	1	14,75	13	8	11,00	0	1	-0,25	15	10	12,50				12	4	11,00				84	31	76,25	209,875	23	807	221,823	7	1020	237,963	11	610
12	13115	NİL TURBİL	-M	22	16	18,00	15	1	14,75	14	3	13,25	0	2	-0,50	22	14	18,50				10	5	8,75				83	41	72,75	220,038	17	677	206,265	12	1231	236,673	12	638
13	13110	BÜŞRA ÖZDEN	-M	30	10	27,50	15	5	13,75	4	4	3,00				26	14	22,50	15	5	13,75	2	2	1,50				92	40	82,00	272,243	2	219	184,145	20	1693	230,270	13	752
14	13092	SENA KIŞLALI	-MZ	25	7	23,25	13	1	12,75	10	1	9,75				18	13	14,75	22	6	20,50	9	2	8,50				97	30	89,50	269,503	4	236	206,298	11	1228	229,733	14	761
15	13141	YAĞIZ ÖZHELVACI	-M	27	11	24,25	16	1	15,75	4	3	3,25				23	13	19,75	20	5	18,75	4	1	3,75				94	34	85,50	276,233	1	194	189,753	18	1567	229,090	15	771
16	13063	CEM SÖZEN	-M	28	10	25,50	15	4	14,00	5	4	4,00				21	16	17,00				6	2	5,50				75	36	66,00	212,475	21	773	194,935	15	1441	225,368	16	837
17	13097	DAMLA KARADENİZ	-M	20	10	17,50	10	5	8,75	3	3	2,25	1	1	0,75	22	4	21,00				7	1	6,75				63	24	57,00	208,013	27	835	181,205	22	1827	224,258	17	849
18	17016	SUDENUR HAN	-M	23	13	19,72	12	4	10,74	8	4	6,67	1	2	0,39	21	12	18,00				8	4	7,00				73	39	62,52	209,131	25	819	191,700	16	1514	223,294	18	865
19	13020	BERKAY KORKMAZ	-M	21	16	17,00	13	4	12,00	10	3	9,25	1	0	1,00	20	9	17,75				3	3	2,25				68	35	59,25	210,613	22	797	181,030	23	1830	215,090	19	1032
20	13049	YASEMİN TUTAL	-M	30	6	28,50	14	3	13,25	5	4	4,00				20	9	17,75				0	3	-0,75				69	25	62,75	217,405	18	702	179,950	24	1886	213,108	20	1074
21	13106	ELİF SİLA İRDİN	-M	21	16	17,00	12	5	10,75	7	0	7,00				22	8	20,00	17	12	14,00	1	0	1,00				80	41	69,75	254,620	8	339	171,820	31	2081	212,593	21	1083
22	13117	EYLÜL KALENDER	-M	27	13	23,75	14	4	13,00	6	2	5,50	0	2	-0,50	17	20	12,00	8	4	7,00	6	5	4,75				78	50	65,50	217,068	19	710	190,728	17	1546	206,123	22	1225
23	13104	AZRA AKIN	-M	28	9	25,75	11	4	10,00	8	6	6,50	0	4	-1,00	17	10	14,50				5	11	2,25				69	44	58,00	202,248	30	965	182,948	21	1727	205,758	23	1232
24	13103	EMRULLAH BİLGİÇ	-M	26	10	23,50	14	3	13,25	5	1	4,75				18	13	14,75				3	3	2,25	1	0	1,00	67	30	59,50	203,750	29	925	185,990	19	1643	204,523	24	1254
25	13141	DENİZ KARATAŞ	-M	18	21	12,75	9	4	8,00	5	6	3,50	0	2	-0,50	24	13	20,75				2	4	1,00				58	50	45,50	201,468	31	986	158,383	40	2245	201,493	25	1313
26	13089	ZEHRANUR BOZKURT	-M	26	13	22,75	11	7	9,25	7	3	6,25				16	8	14,00				4	10	1,50				64	41	53,75	197,283	34	1072	177,283	25	1968	198,523	26	1371
27	13107	EFE BARBUNYA	-M	23	13	19,72	12	4	10,74	8	4	6,67	1	2	0,39	17	9	14,75				1	3	0,25				62	35	52,52	199,196	32	1035	173,005	29	2060	197,004	27	1412
28	13095	SILANURÇEŞMEBAŞI	-M	20	17	15,75	12	6	10,50	2	1	1,75	0	2	-0,50	19	14	15,50	18	12	15,00	4	2	3,50	1	2	0,50	76	56	62,00	235,595	14	500	173,033	28	2059	196,463	28	1428
29	13134	TOLGA KAPLAN	-M	18	20	13,00	11	6	9,50	2	2	1,50				23	13	19,75	21	14	17,50	0	3	-0,75				75	58	60,50	252,450	9	356	153,755	42	2283	194,018	29	1472
30	13143	BEYZA YILDIRIM	-M	19	12	16,00	10	1	9,75	7	1	6,75	0	3	-0,75	19	9	16,75	7	5	5,75	0	3	-0,75				62	34	53,50	216,083	20	727	163,200	36	2197	193,548	30	1484

OKUL TEST BAZLI NET LİSTESİ (EA sıralı)

İL		İLÇE		OKUL												SINAV ADI												KATILIMLAR											
																												Okul	İlçe	İl	Genel								
MANİSA		YUNUSEMRE		KEP AKADEMİ MEZUN EŞİT AĞIRLIK												SONUÇ YAYINLARI - AYT 1. Deneme (2. Oturum)												47	498	674	2399								
Sıra	Ö.No	İsim	Sınıf	TYT Türkçe			TYT Sosyal			TYT Matematik			TYT Fen			Edebiyat-Sosyal-1			Sosyal-2			Matematik			Fen Bilimleri			Toplam			SÖZ			SAY			EA		
				D	Y	N	D	Y	N	D	Y	N	D	Y	N	D	Y	N	D	Y	N	D	Y	N	D	Y	N	D	Y	N	D	Y	N	Puan	Okul	Genel	Puan	Okul	Genel
Genel Ortalama				25,1	10,6	22,38	12,3	3,6	11,38	14,2	3,6	13,25	3,7	5,0	2,54	8,5	5,3	7,16	4,7	2,6	4,00	11,7	4,0	10,70	7,1	6,3	5,56	87,3	41,0	76,97	201,990			227,720			211,730		
Okul Ortalaması				23,6	12,7	20,43	12,2	3,9	11,17	8,1	3,5	7,21	0,9	2,0	0,34	17,6	12,3	14,53	4,6	3,6	3,66	5,9	4,5	4,73	0,4	1,2	0,12	73,2	43,7	62,19	211,260			187,610			208,030		
31	13039	BERK KARA	-M	26	9	23,75	6	3	5,25	3	0	3,00				17	10	14,50	6	2	5,50	2	2	1,50				60	26	53,50	208,258	26	831	169,483	34	2116	192,650	31	1497
32	13140	TUANA ÇELİK	-M	23	12	20,00	8	4	7,00	1	1	0,75				19	8	17,00				1	2	0,50				52	27	45,25	194,190	35	1135	161,580	38	2216	192,570	32	1499
33	13064	RECEP ŞEN	-M	19	13	15,75	12	4	11,00	1	0	1,00	0	2	-0,50	20	13	16,75				2	2	1,50				54	34	45,50	192,873	36	1167	163,643	35	2189	191,208	33	1526
34	13176	FATMANUR ÖZERLİ	-M	20	15	16,25	10	4	9,00	3	3	2,25				19	12	16,00	7	10	4,50	2	4	1,00				61	48	49,00	204,025	28	914	162,868	37	2203	190,853	34	1533
35	13126	SÂİME GÖVŞEN	-M	17	15	13,25	7	4	6,00	11	2	10,50	1	1	0,75	14	12	11,00	7	5	5,75	2	2	1,50	1	1	0,75	60	42	49,50	197,408	33	1068	170,368	33	2100	180,410	35	1757
36	13160	SAHRA NUR INCAL	-M	23	13	19,72	12	4	10,74	8	4	6,67	1	2	0,39	12	18	7,50	14	13	10,75	1	0	1,00				71	54	56,77	209,326	24	816	174,780	26	2022	173,316	36	1908
37	13053	GÖKALP AYDIN	-M	23	13	19,72	12	4	10,74	8	4	6,67	1	2	0,39							12	8	10,00	7	23	1,25	63	54	48,77	153,846	42	2195	203,995	13	1261	172,321	37	1932
38	13175	MUHAMMED İBRAHİM KAY	-M	23	13	19,72	12	4	10,74	8	4	6,67	1	2	0,39	10	12	7,00	6	10	3,50	1	6	-0,50				61	51	47,52	185,616	37	1347	170,890	32	2092	169,694	38	1981
39	13136	SILA GEZEK	-M	17	20	12,00	11	6	9,50	1	4	0,00	0	6	-1,50	10	18	5,50	1	3	0,25	9	3	8,25				49	60	34,00	151,300	43	2227	174,280	27	2031	169,603	39	1985
40	13158	ERAY EVRAN	-M	21	15	17,25	11	5	9,75	2	8	0,00				13	18	8,50				2	5	0,75				49	51	36,25	167,690	38	1797	161,578	39	2217	166,500	40	2033
41	13121	SEVİLAY ATIŞ	-M	23	13	19,72	12	4	10,74	8	4	6,67	1	2	0,39	10	23	4,25				2	7	0,25				56	53	42,02	166,766	40	1830	172,665	30	2066	160,676	41	2136
42	13139	KADER ÇAĞLIYAN	-M	22	11	19,25	4	5	2,75	5	4	4,00				9	13	5,75				1	5	-0,25				41	38	31,50	157,655	41	2131	157,418	41	2257	153,343	42	2224
43	13036	ANDAN YILMAZ	-M	15	24	9,00	9	9	6,75	1	4	0,00	1	1	0,75	13	20	8,00	9	18	4,50	0	2	-0,50	0	1	-0,25	48	79	28,25	167,275	39	1818	144,640	45	2340	148,180	43	2274
44	13111	SILA YÜKSEL	-M	9	15	5,25	10	2	9,50	1	1	0,75				8	11	5,25	2	2	1,50							30	31	22,25	148,673	44	2276	145,718	44	2332	139,815	44	2319
45	11355	DİLARA YİĞİT *LMAZ	-M	8	31	0,25	7	6	5,50	11	29	3,75	6	14	2,50	5	5	3,75	6	12	3,00	9	31	1,25	10	30	2,50	62	158	22,50	145,365	45	2309	147,063	43	2324	131,193	45	2351
46	0	FURKAN ERCİ	-M	11	20	6,00	7	3	6,25	1	1	0,75				2	8	0,00				0	2	-0,50				21	34	12,50	125,698	47	2372	141,170	46	2356	118,868	46	2374
47	13178	YAĞIZ KEPECİLER	-M	14	26	7,50	6	14	2,50	1	0	1,00				8	32	0,00	12	23	6,25	0	6	-1,50				41	101	15,75	142,610	46	2326	135,795	47	2373	113,233	47	2385

TESTLERİ NET ORTALAMALARINA GÖRE KIYASLAMA

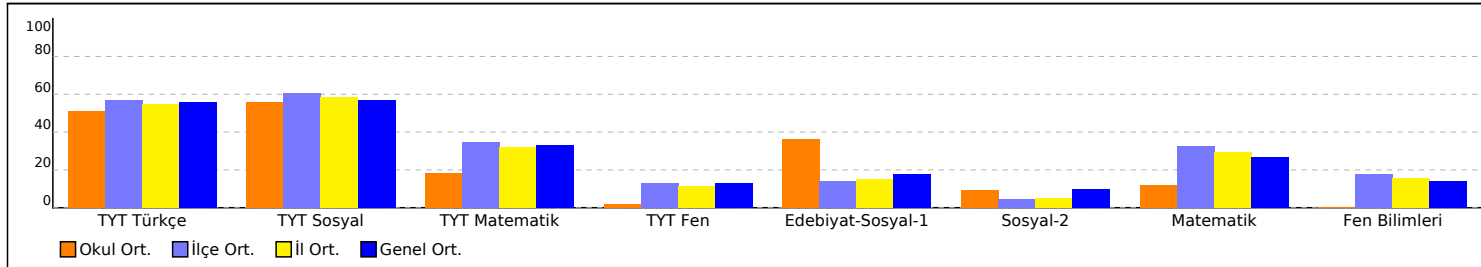

PUAN ORT. GÖRE KIYAS

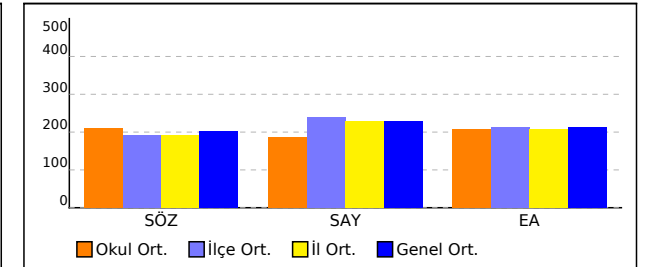

OKUL TEST BAZLI NET LİSTESİ (EA sıralı)

İL		İLÇE		OKUL												SINAV ADI									KATILIMLAR														
																									Okul	İlçe	İl	Genel											
MANİSA		YUNUSEMRE		KEP AKADEMİ MEZUN EŞİT AĞIRLIK												SONUÇ YAYINLARI - AYT 1. Deneme (2. Oturum)									47	498	674	2399											
Sıra	Ö.No	İsim	Sınıf	TYT Türkçe			TYT Sosyal			TYT Matematik			TYT Fen Edebiyat-Sosyal-1			Sosyal-2			Matematik			Fen Bilimleri			Toplam			SÖZ			SAY			EA					
				D	Y	N	D	Y	N	D	Y	N	D	Y	N	D	Y	N	D	Y	N	D	Y	N	D	Y	N	Puan	Okul	Genel	Puan	Okul	Genel	Puan	Okul	Genel			
Genel Ortalama				25,1	10,6	22,38	12,3	3,6	11,38	14,2	3,6	13,25	3,7	5,0	2,54	8,5	5,3	7,16	4,7	2,6	4,00	11,7	4,0	10,70	7,1	6,3	5,56	87,3	41,0	76,97	201,990			227,720			211,730		
Okul Ortalaması				23,6	12,7	20,43	12,2	3,9	11,17	8,1	3,5	7,21	0,9	2,0	0,34	17,6	12,3	14,53	4,6	3,6	3,66	5,9	4,5	4,73	0,4	1,2	0,12	73,2	43,7	62,19	211,260			187,610			208,030		

NET ORTALAMASINA GÖRE ŞUBE KARŞILAŞTIRMA

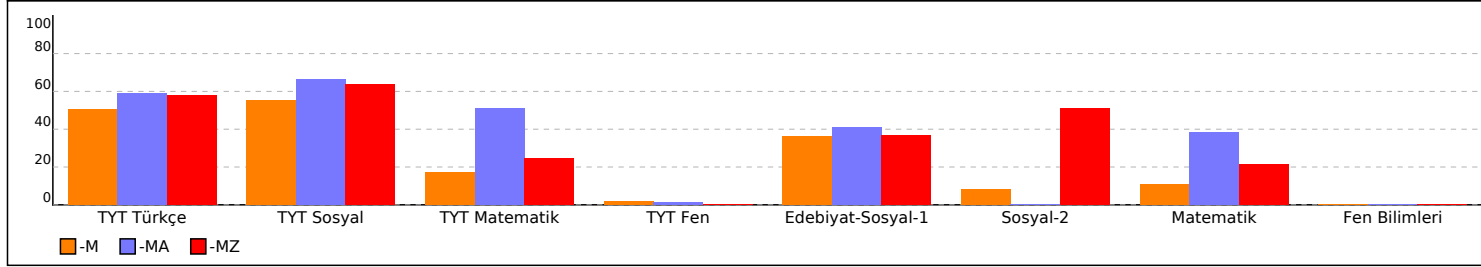

PUANA GÖRE ŞUBE KIYAS

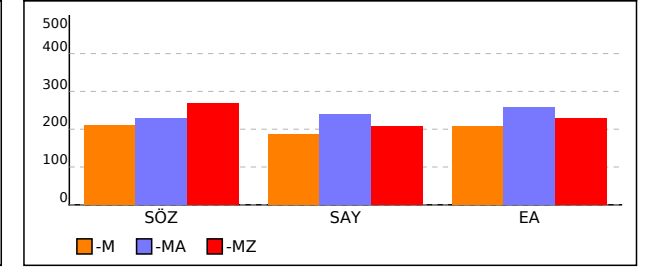

OKUL TEST BAZLI NET LİSTESİ (SÖZ sıralı)

İL		İLÇE		OKUL												SINAV ADI												KATILIMLAR											
																												Okul	İlçe	İl	Genel								
MANİSA		YUNUSEMRE		KEP AKADEMİ MEZUN EŞİT AĞIRLIK												SONUÇ YAYINLARI - AYT 1. Deneme (2. Oturum)												47	498	674	2399								
Sıra	Ö.No	İsim	Sınıf	TYT Türkçe			TYT Sosyal			TYT Matematik			TYT Fen Edebiyat-Sosyal			-1 Sosyal-2			Matematik			Fen Bilimleri			Toplam			SÖZ			SAY			EA					
				D	Y	N	D	Y	N	D	Y	N	D	Y	N	D	Y	N	D	Y	N	D	Y	N	D	Y	N	Puan	Okul	Genel	Puan	Okul	Genel	Puan	Okul	Genel			
Genel Ortalama				25,1	10,6	22,38	12,3	3,6	11,38	14,2	3,6	13,25	3,7	5,0	2,54	8,5	5,3	7,16	4,7	2,6	4,00	11,7	4,0	10,70	7,1	6,3	5,56	87,3	41,0	76,97	201,990			227,720			211,730		
Okul Ortalaması				23,6	12,7	20,43	12,2	3,9	11,17	8,1	3,5	7,21	0,9	2,0	0,34	17,6	12,3	14,53	4,6	3,6	3,66	5,9	4,5	4,73	0,4	1,2	0,12	73,2	43,7	62,19	211,260			187,610			208,030		
1	13141	YAĞIZ ÖZHELVAÇI	-M	27	11	24,25	16	1	15,75	4	3	3,25				23	13	19,75	20	5	18,75	4	1	3,75				94	34	85,50	276,233	1	194	189,753	18	1567	229,090	15	771
2	13110	BÜŞRA ÖZDEN	-M	30	10	27,50	15	5	13,75	4	4	3,00				26	14	22,50	15	5	13,75	2	2	1,50				92	40	82,00	272,243	2	219	184,145	20	1693	230,270	13	752
3	13093	KEMAL FINDIK	-M	27	9	24,75	16	2	15,50	26	1	25,75				30	9	27,75				22	6	20,50				121	27	114,25	272,090	3	221	262,793	3	594	309,305	3	80
4	13092	SENA KIŞLALI	-MZ	25	7	23,25	13	1	12,75	10	1	9,75				18	13	14,75	22	6	20,50	9	2	8,50				97	30	89,50	269,503	4	236	206,298	11	1228	229,733	14	761
5	13108	İREM EYİ	-M	33	6	31,50	15	5	13,75	10	0	10,00				27	11	24,25	8	6	6,50	4	2	3,50				97	30	89,50	268,278	5	244	203,565	14	1268	257,333	6	377
6	13062	AZRA KAYA	-M	35	5	33,75	18	2	17,50	31	3	30,25	3	10	0,50	23	12	20,00				29	7	27,25				139	39	129,25	267,055	6	256	300,973	1	333	320,763	1	44
7	13142	GÖKSU CEYLAN	-M	32	8	30,00	18	2	17,50	20	5	18,75	9	11	6,25	25	12	22,00				31	7	29,25				135	45	123,75	261,683	7	291	294,795	2	366	317,985	2	55
8	13106	ELİF SİLA İRDİN	-M	21	16	17,00	12	5	10,75	7	0	7,00				22	8	20,00	17	12	14,00	1	0	1,00				80	41	69,75	254,620	8	339	171,820	31	2081	212,593	21	1083
9	13134	TOLGA KAPLAN	-M	18	20	13,00	11	6	9,50	2	2	1,50				23	13	19,75	21	14	17,50	0	3	-0,75				75	58	60,50	252,450	9	356	153,755	42	2283	194,018	29	1472
10	13048	NESİBE UÇAR	-M	35	4	34,00	12	3	11,25	8	1	7,75				22	14	18,50	9	4	8,00	7	2	6,50				93	28	86,00	251,300	10	368	209,110	9	1184	244,325	10	518
11	13099	ECRİNÜSTÜN	-M	31	7	29,25	17	0	17,00	16	4	15,00	4	1	3,75	23	9	20,75				4	10	1,50				95	31	87,25	249,540	11	379	209,863	8	1171	249,828	9	453
12	13060	ONUR YILMAZ	-M	31	8	29,00	18	2	17,50	12	1	11,75	2	1	1,75	25	11	22,25				4	3	3,25				92	26	85,50	247,913	12	390	208,910	10	1186	255,800	7	387
13	13011	EREN AKGÜMÜŞ	-M	30	9	27,75	17	2	16,50	14	7	12,25	4	7	2,25	24	8	22,00				15	8	13,00				104	41	93,75	245,270	13	418	233,653	5	854	269,748	4	267
14	13095	SILANURÇEŞMEBAŞI	-M	20	17	15,75	12	6	10,50	2	1	1,75	0	2	-0,50	19	14	15,50	18	12	15,00	4	2	3,50	1	2	0,50	76	56	62,00	235,595	14	500	173,033	28	2059	196,463	28	1428
15	13026	EFE GÜNAY	-M	35	5	33,75	17	2	16,50	17	4	16,00	1	8	-1,00	19	13	15,75				9	1	8,75				98	33	89,75	234,413	15	507	230,298	6	894	254,315	8	408
16	0	MUSTAFA YAMAN	-MA	26	10	23,50	14	3	13,25	21	2	20,50	1	3	0,25	20	14	16,50				17	7	15,25				99	39	89,25	227,963	16	578	238,705	4	805	258,748	5	362
17	13115	NİL TURBİL	-M	22	16	18,00	15	1	14,75	14	3	13,25	0	2	-0,50	22	14	18,50				10	5	8,75				83	41	72,75	220,038	17	677	206,265	12	1231	236,673	12	638
18	13049	YASEMİN TUTAL	-M	30	6	28,50	14	3	13,25	5	4	4,00				20	9	17,75				0	3	-0,75				69	25	62,75	217,405	18	702	179,950	24	1886	213,108	20	1074
19	13117	EYLÜL KALENDER	-M	27	13	23,75	14	4	13,00	6	2	5,50	0	2	-0,50	17	20	12,00	8	4	7,00	6	5	4,75				78	50	65,50	217,068	19	710	190,728	17	1546	206,123	22	1225
20	13143	BEYZA YILDIRIM	-M	19	12	16,00	10	1	9,75	7	1	6,75	0	3	-0,75	19	9	16,75	7	5	5,75	0	3	-0,75				62	34	53,50	216,083	20	727	163,200	36	2197	193,548	30	1484
21	13063	CEM SÖZEN	-M	28	10	25,50	15	4	14,00	5	4	4,00				21	16	17,00				6	2	5,50				75	36	66,00	212,475	21	773	194,935	15	1441	225,368	16	837
22	13020	BERKAY KORKMAZ	-M	21	16	17,00	13	4	12,00	10	3	9,25	1	0	1,00	20	9	17,75				3	3	2,25				68	35	59,25	210,613	22	797	181,030	23	1830	215,090	19	1032
23	13149	NAZ PAZAR	-M	29	7	27,25	15	1	14,75	13	8	11,00	0	1	-0,25	15	10	12,50				12	4	11,00				84	31	76,25	209,875	23	807	221,823	7	1020	237,963	11	610
24	13160	SAHRA NUR INCAL	-M	23	13	19,72	12	4	10,74	8	4	6,67	1	2	0,39	12	18	7,50	14	13	10,75	1	0	1,00				71	54	56,77	209,326	24	816	174,780	26	2022	173,316	36	1908
25	17016	SUDENUR HAN	-M	23	13	19,72	12	4	10,74	8	4	6,67	1	2	0,39	21	12	18,00				8	4	7,00				73	39	62,52	209,131	25	819	191,700	16	1514	223,294	18	865
26	13039	BERK KARA	-M	26	9	23,75	6	3	5,25	3	0	3,00				17	10	14,50	6	2	5,50	2	2	1,50				60	26	53,50	208,258	26	831	169,483	34	2116	192,650	31	1497
27	13097	DAMLA KARADENİZ	-M	20	10	17,50	10	5	8,75	3	3	2,25	1	1	0,75	22	4	21,00				7	1	6,75				63	24	57,00	208,013	27	835	181,205	22	1827	224,258	17	849
28	13176	FATMANUR ÖZERLİ	-M	20	15	16,25	10	4	9,00	3	3	2,25				19	12	16,00	7	10	4,50	2	4	1,00				61	48	49,00	204,025	28	914	162,868	37	2203	190,853	34	1533
29	13103	EMRULLAH BİLGİÇ	-M	26	10	23,50	14	3	13,25	5	1	4,75				18	13	14,75				3	3	2,25	1	0	1,00	67	30	59,50	203,750	29	925	185,990	19	1643	204,523	24	1254
30	13104	AZRA AKIN	-M	28	9	25,75	11	4	10,00	8	6	6,50	0	4	-1,00	17	10	14,50				5	11	2,25				69	44	58,00	202,248	30	965	182,948	21	1727	205,758	23	1232

OKUL TEST BAZLI NET LİSTESİ (SÖZ sıralı)

İL		İLÇE		OKUL												SINAV ADI												KATILIMLAR											
																												Okul	İlçe	İl	Genel								
MANİSA		YUNUSEMRE		KEP AKADEMİ MEZUN EŞİT AĞIRLIK												SONUÇ YAYINLARI - AYT 1. Deneme (2. Oturum)												47	498	674	2399								
Sıra	Ö.No	İsim	Sınıf	TYT Türkçe			TYT Sosyal			TYT Matematik			TYT Fen			Edebiyat-Sosyal-1			Sosyal-2			Matematik			Fen Bilimleri			Toplam			SÖZ			SAY			EA		
				D	Y	N	D	Y	N	D	Y	N	D	Y	N	D	Y	N	D	Y	N	D	Y	N	D	Y	N	D	Y	N	D	Y	N	Puan	Okul	Genel	Puan	Okul	Genel
Genel Ortalama				25,1	10,6	22,38	12,3	3,6	11,38	14,2	3,6	13,25	3,7	5,0	2,54	8,5	5,3	7,16	4,7	2,6	4,00	11,7	4,0	10,70	7,1	6,3	5,56	87,3	41,0	76,97	201,990			227,720			211,730		
Okul Ortalaması				23,6	12,7	20,43	12,2	3,9	11,17	8,1	3,5	7,21	0,9	2,0	0,34	17,6	12,3	14,53	4,6	3,6	3,66	5,9	4,5	4,73	0,4	1,2	0,12	73,2	43,7	62,19	211,260			187,610			208,030		
31	13141	DENİZ KARATAŞ	-M	18	21	12,75	9	4	8,00	5	6	3,50	0	2	-0,50	24	13	20,75				2	4	1,00				58	50	45,50	201,468	31	986	158,383	40	2245	201,493	25	1313
32	13107	EFE BARBUNYA	-M	23	13	19,72	12	4	10,74	8	4	6,67	1	2	0,39	17	9	14,75				1	3	0,25				62	35	52,52	199,196	32	1035	173,005	29	2060	197,004	27	1412
33	13126	SAİME GÖVŞEN	-M	17	15	13,25	7	4	6,00	11	2	10,50	1	1	0,75	14	12	11,00	7	5	5,75	2	2	1,50	1	1	0,75	60	42	49,50	197,408	33	1068	170,368	33	2100	180,410	35	1757
34	13089	ZEHRANUR BOZKURT	-M	26	13	22,75	11	7	9,25	7	3	6,25				16	8	14,00				4	10	1,50				64	41	53,75	197,283	34	1072	177,283	25	1968	198,523	26	1371
35	13140	TUANA ÇELİK	-M	23	12	20,00	8	4	7,00	1	1	0,75				19	8	17,00				1	2	0,50				52	27	45,25	194,190	35	1135	161,580	38	2216	192,570	32	1499
36	13064	RECEP ŞEN	-M	19	13	15,75	12	4	11,00	1	0	1,00	0	2	-0,50	20	13	16,75				2	2	1,50				54	34	45,50	192,873	36	1167	163,643	35	2189	191,208	33	1526
37	13175	MUHAMMED İBRAHİM KAY	-M	23	13	19,72	12	4	10,74	8	4	6,67	1	2	0,39	10	12	7,00	6	10	3,50	1	6	-0,50				61	51	47,52	185,616	37	1347	170,890	32	2092	169,694	38	1981
38	13158	ERAY EVRAN	-M	21	15	17,25	11	5	9,75	2	8	0,00				13	18	8,50				2	5	0,75				49	51	36,25	167,690	38	1797	161,578	39	2217	166,500	40	2033
39	13036	ANDAN YILMAZ	-M	15	24	9,00	9	9	6,75	1	4	0,00	1	1	0,75	13	20	8,00	9	18	4,50	0	2	-0,50	0	1	-0,25	48	79	28,25	167,275	39	1818	144,640	45	2340	148,180	43	2274
40	13121	SEVİLAY ATIŞ	-M	23	13	19,72	12	4	10,74	8	4	6,67	1	2	0,39	10	23	4,25				2	7	0,25				56	53	42,02	166,766	40	1830	172,665	30	2066	160,676	41	2136
41	13139	KADER ÇAĞLIYAN	-M	22	11	19,25	4	5	2,75	5	4	4,00				9	13	5,75				1	5	-0,25				41	38	31,50	157,655	41	2131	157,418	41	2257	153,343	42	2224
42	13053	GÖKALP AYDIN	-M	23	13	19,72	12	4	10,74	8	4	6,67	1	2	0,39							12	8	10,00	7	23	1,25	63	54	48,77	153,846	42	2195	203,995	13	1261	172,321	37	1932
43	13136	SILA GEZEK	-M	17	20	12,00	11	6	9,50	1	4	0,00	0	6	-1,50	10	18	5,50	1	3	0,25	9	3	8,25				49	60	34,00	151,300	43	2227	174,280	27	2031	169,603	39	1985
44	13111	SILA YÜKSEL	-M	9	15	5,25	10	2	9,50	1	1	0,75				8	11	5,25	2	2	1,50							30	31	22,25	148,673	44	2276	145,718	44	2332	139,815	44	2319
45	11355	DİLARA YİĞİT *LMAZ	-M	8	31	0,25	7	6	5,50	11	29	3,75	6	14	2,50	5	5	3,75	6	12	3,00	9	31	1,25	10	30	2,50	62	158	22,50	145,365	45	2309	147,063	43	2324	131,193	45	2351
46	13178	YAĞIZ KEPECİLER	-M	14	26	7,50	6	14	2,50	1	0	1,00				8	32	0,00	12	23	6,25	0	6	-1,50				41	101	15,75	142,610	46	2326	135,795	47	2373	113,233	47	2385
47	0	FURKAN ERCİ	-M	11	20	6,00	7	3	6,25	1	1	0,75				2	8	0,00				0	2	-0,50				21	34	12,50	125,698	47	2372	141,170	46	2356	118,868	46	2374

TESTLERİ NET ORTALAMALARINA GÖRE KIYASLAMA

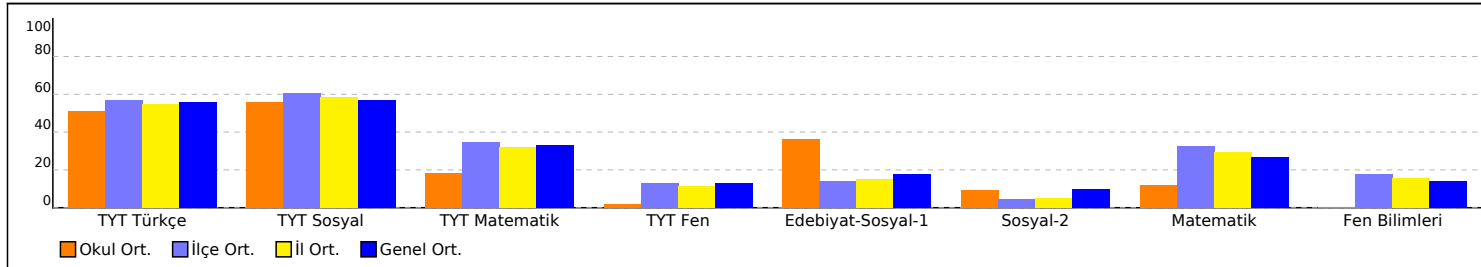

PUAN ORT. GÖRE KIYAS

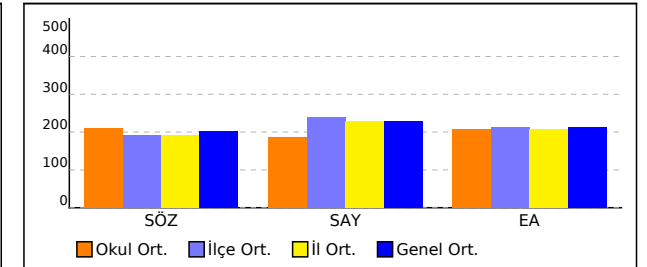

OKUL TEST BAZLI NET LİSTESİ (SÖZ sıralı)

İL		İLÇE		OKUL												SINAV ADI									KATILIMLAR														
																									Okul	İlçe	İl	Genel											
MANİSA		YUNUSEMRE		KEP AKADEMİ MEZUN EŞİT AĞIRLIK												SONUÇ YAYINLARI - AYT 1. Deneme (2. Oturum)									47	498	674	2399											
Sıra	Ö.No	İsim	Sınıf	TYT Türkçe			TYT Sosyal			TYT Matematik			TYT Fen Edebiyat-Sosyal-1			Sosyal-2			Matematik			Fen Bilimleri			Toplam			SÖZ			SAY			EA					
				D	Y	N	D	Y	N	D	Y	N	D	Y	N	D	Y	N	D	Y	N	D	Y	N	D	Y	N	D	Y	N	Puan	Okul	Genel	Puan	Okul	Genel	Puan	Okul	Genel
Genel Ortalama				25,1	10,6	22,38	12,3	3,6	11,38	14,2	3,6	13,25	3,7	5,0	2,54	8,5	5,3	7,16	4,7	2,6	4,00	11,7	4,0	10,70	7,1	6,3	5,56	87,3	41,0	76,97	201,990			227,720			211,730		
Okul Ortalaması				23,6	12,7	20,43	12,2	3,9	11,17	8,1	3,5	7,21	0,9	2,0	0,34	17,6	12,3	14,53	4,6	3,6	3,66	5,9	4,5	4,73	0,4	1,2	0,12	73,2	43,7	62,19	211,260			187,610			208,030		

NET ORTALAMASINA GÖRE ŞUBE KARŞILAŞTIRMA

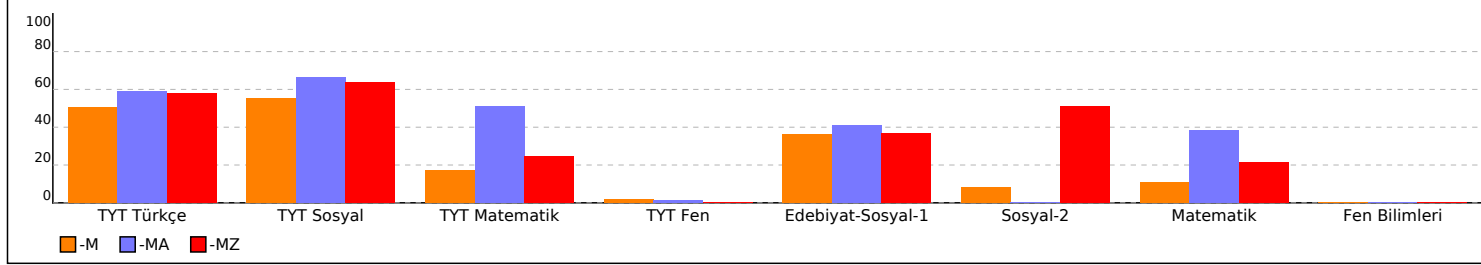

PUANA GÖRE ŞUBE KIYAS

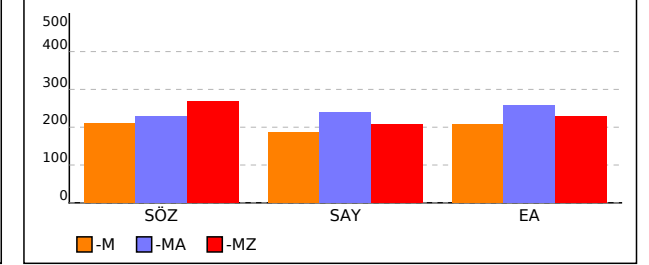

OKUL TEST BAZLI NET LİSTESİ (SAY sıralı)

İL		İLÇE		OKUL												SINAV ADI										KATILIMLAR													
																										Okul	İlçe	İl	Genel										
MANİSA		YUNUSEMRE		KEP AKADEMİ MEZUN EŞİT AĞIRLIK												SONUÇ YAYINLARI - AYT 1. Deneme (2. Oturum)										47	498	674	2399										
Sıra	Ö.No	İsim	Sınıf	TYT Türkçe			TYT Sosyal			TYT Matematik			TYT Fen Edebiyat-Sosyal			-1 Sosyal-2			Matematik			Fen Bilimleri			Toplam			SÖZ			SAY			EA					
				D	Y	N	D	Y	N	D	Y	N	D	Y	N	D	Y	N	D	Y	N	D	Y	N	D	Y	N	D	Y	N	Puan	Okul	Genel	Puan	Okul	Genel	Puan	Okul	Genel
Genel Ortalama				25,1	10,6	22,38	12,3	3,6	11,38	14,2	3,6	13,25	3,7	5,0	2,54	8,5	5,3	7,16	4,7	2,6	4,00	11,7	4,0	10,70	7,1	6,3	5,56	87,3	41,0	76,97	201,990			227,720			211,730		
Okul Ortalaması				23,6	12,7	20,43	12,2	3,9	11,17	8,1	3,5	7,21	0,9	2,0	0,34	17,6	12,3	14,53	4,6	3,6	3,66	5,9	4,5	4,73	0,4	1,2	0,12	73,2	43,7	62,19	211,260			187,610			208,030		
1	13062	AZRA KAYA	-M	35	5	33,75	18	2	17,50	31	3	30,25	3	10	0,50	23	12	20,00				29	7	27,25				139	39	129,25	267,055	6	256	300,973	1	333	320,763	1	44
2	13142	GÖKSU CEYLAN	-M	32	8	30,00	18	2	17,50	20	5	18,75	9	11	6,25	25	12	22,00				31	7	29,25				135	45	123,75	261,683	7	291	294,795	2	366	317,985	2	55
3	13093	KEMAL FINDIK	-M	27	9	24,75	16	2	15,50	26	1	25,75				30	9	27,75				22	6	20,50				121	27	114,25	272,090	3	221	262,793	3	594	309,305	3	80
4	0	MUSTAFA YAMAN	-MA	26	10	23,50	14	3	13,25	21	2	20,50	1	3	0,25	20	14	16,50				17	7	15,25				99	39	89,25	227,963	16	578	238,705	4	805	258,748	5	362
5	13011	EREN AKGÜMÜŞ	-M	30	9	27,75	17	2	16,50	14	7	12,25	4	7	2,25	24	8	22,00				15	8	13,00				104	41	93,75	245,270	13	418	233,653	5	854	269,748	4	267
6	13026	EFE GÜNAY	-M	35	5	33,75	17	2	16,50	17	4	16,00	1	8	-1,00	19	13	15,75				9	1	8,75				98	33	89,75	234,413	15	507	230,298	6	894	254,315	8	408
7	13149	NAZ PAZAR	-M	29	7	27,25	15	1	14,75	13	8	11,00	0	1	-0,25	15	10	12,50				12	4	11,00				84	31	76,25	209,875	23	807	221,823	7	1020	237,963	11	610
8	13099	ECRİNÜSTÜN	-M	31	7	29,25	17	0	17,00	16	4	15,00	4	1	3,75	23	9	20,75				4	10	1,50				95	31	87,25	249,540	11	379	209,863	8	1171	249,828	9	453
9	13048	NEŞİBE UÇAR	-M	35	4	34,00	12	3	11,25	8	1	7,75				22	14	18,50	9	4	8,00	7	2	6,50				93	28	86,00	251,300	10	368	209,110	9	1184	244,325	10	518
10	13060	ONUR YILMAZ	-M	31	8	29,00	18	2	17,50	12	1	11,75	2	1	1,75	25	11	22,25				4	3	3,25				92	26	85,50	247,913	12	390	208,910	10	1186	255,800	7	387
11	13092	SENA KIŞLALI	-MZ	25	7	23,25	13	1	12,75	10	1	9,75				18	13	14,75	22	6	20,50	9	2	8,50				97	30	89,50	269,503	4	236	206,298	11	1228	229,733	14	761
12	13115	NİL TURBİL	-M	22	16	18,00	15	1	14,75	14	3	13,25	0	2	-0,50	22	14	18,50				10	5	8,75				83	41	72,75	220,038	17	677	206,265	12	1231	236,673	12	638
13	13053	GÖKALP AYDIN	-M	23	13	19,72	12	4	10,74	8	4	6,67	1	2	0,39							12	8	10,00	7	23	1,25	63	54	48,77	153,846	42	2195	203,995	13	1261	172,321	37	1932
14	13108	İREM EYİ	-M	33	6	31,50	15	5	13,75	10	0	10,00				27	11	24,25	8	6	6,50	4	2	3,50				97	30	89,50	268,278	5	244	203,565	14	1268	257,333	6	377
15	13063	CEM SÖZEN	-M	28	10	25,50	15	4	14,00	5	4	4,00				21	16	17,00				6	2	5,50				75	36	66,00	212,475	21	773	194,935	15	1441	225,368	16	837
16	17016	SUDENUR HAN	-M	23	13	19,72	12	4	10,74	8	4	6,67	1	2	0,39	21	12	18,00				8	4	7,00				73	39	62,52	209,131	25	819	191,700	16	1514	223,294	18	865
17	13117	EYLÜL KALENDER	-M	27	13	23,75	14	4	13,00	6	2	5,50	0	2	-0,50	17	20	12,00	8	4	7,00	6	5	4,75				78	50	65,50	217,068	19	710	190,728	17	1546	206,123	22	1225
18	13141	YAĞIZ ÖZHELVAÇI	-M	27	11	24,25	16	1	15,75	4	3	3,25				23	13	19,75	20	5	18,75	4	1	3,75				94	34	85,50	276,233	1	194	189,753	18	1567	229,090	15	771
19	13103	EMRULLAH BİLGİÇ	-M	26	10	23,50	14	3	13,25	5	1	4,75				18	13	14,75				3	3	2,25	1	0	1,00	67	30	59,50	203,750	29	925	185,990	19	1643	204,523	24	1254
20	13110	BÜŞRA ÖZDEN	-M	30	10	27,50	15	5	13,75	4	4	3,00				26	14	22,50	15	5	13,75	2	2	1,50				92	40	82,00	272,243	2	219	184,145	20	1693	230,270	13	752
21	13104	AZRA AKIN	-M	28	9	25,75	11	4	10,00	8	6	6,50	0	4	-1,00	17	10	14,50				5	11	2,25				69	44	58,00	202,248	30	965	182,948	21	1727	205,758	23	1232
22	13097	DAMLA KARADENİZ	-M	20	10	17,50	10	5	8,75	3	3	2,25	1	1	0,75	22	4	21,00				7	1	6,75				63	24	57,00	208,013	27	835	181,205	22	1827	224,258	17	849
23	13020	BERKAY KORKMAZ	-M	21	16	17,00	13	4	12,00	10	3	9,25	1	0	1,00	20	9	17,75				3	3	2,25				68	35	59,25	210,613	22	797	181,030	23	1830	215,090	19	1032
24	13049	YASEMİN TURAL	-M	30	6	28,50	14	3	13,25	5	4	4,00				20	9	17,75				0	3	-0,75				69	25	62,75	217,405	18	702	179,950	24	1886	213,108	20	1074
25	13089	ZEHRANUR BOZKURT	-M	26	13	22,75	11	7	9,25	7	3	6,25				16	8	14,00				4	10	1,50				64	41	53,75	197,283	34	1072	177,283	25	1968	198,523	26	1371
26	13160	SAHRA NUR INCAL	-M	23	13	19,72	12	4	10,74	8	4	6,67	1	2	0,39	12	18	7,50	14	13	10,75	1	0	1,00				71	54	56,77	209,326	24	816	174,780	26	2022	173,316	36	1908
27	13136	SILA GEZEK	-M	17	20	12,00	11	6	9,50	1	4	0,00	0	6	-1,50	10	18	5,50	1	3	0,25	9	3	8,25				49	60	34,00	151,300	43	2227	174,280	27	2031	169,603	39	1985
28	13095	SILANURÇEŞMEBAŞI	-M	20	17	15,75	12	6	10,50	2	1	1,75	0	2	-0,50	19	14	15,50	18	12	15,00	4	2	3,50	1	2	0,50	76	56	62,00	235,595	14	500	173,033	28	2059	196,463	28	1428
29	13107	EFE BARBUNYA	-M	23	13	19,72	12	4	10,74	8	4	6,67	1	2	0,39	17	9	14,75				1	3	0,25				62	35	52,52	199,196	32	1035	173,005	29	2060	197,004	27	1412
30	13121	SEVİLAY ATIŞ	-M	23	13	19,72	12	4	10,74	8	4	6,67	1	2	0,39	10	23	4,25				2	7	0,25				56	53	42,02	166,766	40	1830	172,665	30	2066	160,676	41	2136

OKUL TEST BAZLI NET LİSTESİ (SAY sıralı)

İL		İLÇE		OKUL												SINAV ADI										KATILIMLAR													
																										Okul	İlçe	İl	Genel										
MANİSA		YUNUSEMRE		KEP AKADEMİ MEZUN EŞİT AĞIRLIK												SONUÇ YAYINLARI - AYT 1. Deneme (2. Oturum)										47	498	674	2399										
Sıra	Ö.No	İsim	Sınıf	TYT Türkçe			TYT Sosyal			TYT Matematik			TYT Fen			Edebiyat-Sosyal-1			Sosyal-2			Matematik			Fen Bilimleri			Toplam			SÖZ			SAY			EA		
				D	Y	N	D	Y	N	D	Y	N	D	Y	N	D	Y	N	D	Y	N	D	Y	N	D	Y	N	D	Y	N	Puan	Okul	Genel	Puan	Okul	Genel	Puan	Okul	Genel
Genel Ortalama				25,1	10,6	22,38	12,3	3,6	11,38	14,2	3,6	13,25	3,7	5,0	2,54	8,5	5,3	7,16	4,7	2,6	4,00	11,7	4,0	10,70	7,1	6,3	5,56	87,3	41,0	76,97	201,990			227,720			211,730		
Okul Ortalaması				23,6	12,7	20,43	12,2	3,9	11,17	8,1	3,5	7,21	0,9	2,0	0,34	17,6	12,3	14,53	4,6	3,6	3,66	5,9	4,5	4,73	0,4	1,2	0,12	73,2	43,7	62,19	211,260			187,610			208,030		
31	13106	ELİF SİLA İRDİN	-M	21	16	17,00	12	5	10,75	7	0	7,00				22	8	20,00	17	12	14,00	1	0	1,00				80	41	69,75	254,620	8	339	171,820	31	2081	212,593	21	1083
32	13175	MUHAMMED İBRAHİM KAY	-M	23	13	19,72	12	4	10,74	8	4	6,67	1	2	0,39	10	12	7,00	6	10	3,50	1	6	-0,50				61	51	47,52	185,616	37	1347	170,890	32	2092	169,694	38	1981
33	13126	SAİME GÖVŞEN	-M	17	15	13,25	7	4	6,00	11	2	10,50	1	1	0,75	14	12	11,00	7	5	5,75	2	2	1,50	1	1	0,75	60	42	49,50	197,408	33	1068	170,368	33	2100	180,410	35	1757
34	13039	BERK KARA	-M	26	9	23,75	6	3	5,25	3	0	3,00				17	10	14,50	6	2	5,50	2	2	1,50				60	26	53,50	208,258	26	831	169,483	34	2116	192,650	31	1497
35	13064	RECEP ŞEN	-M	19	13	15,75	12	4	11,00	1	0	1,00	0	2	-0,50	20	13	16,75				2	2	1,50				54	34	45,50	192,873	36	1167	163,643	35	2189	191,208	33	1526
36	13143	BEYZA YILDIRIM	-M	19	12	16,00	10	1	9,75	7	1	6,75	0	3	-0,75	19	9	16,75	7	5	5,75	0	3	-0,75				62	34	53,50	216,083	20	727	163,200	36	2197	193,548	30	1484
37	13176	FATMANUR ÖZERLİ	-M	20	15	16,25	10	4	9,00	3	3	2,25				19	12	16,00	7	10	4,50	2	4	1,00				61	48	49,00	204,025	28	914	162,868	37	2203	190,853	34	1533
38	13140	TUANA ÇELİK	-M	23	12	20,00	8	4	7,00	1	1	0,75				19	8	17,00				1	2	0,50				52	27	45,25	194,190	35	1135	161,580	38	2216	192,570	32	1499
39	13158	ERAY EVRAN	-M	21	15	17,25	11	5	9,75	2	8	0,00				13	18	8,50				2	5	0,75				49	51	36,25	167,690	38	1797	161,578	39	2217	166,500	40	2033
40	13141	DENİZ KARATAŞ	-M	18	21	12,75	9	4	8,00	5	6	3,50	0	2	-0,50	24	13	20,75				2	4	1,00				58	50	45,50	201,468	31	986	158,383	40	2245	201,493	25	1313
41	13139	KADER ÇAĞLIYAN	-M	22	11	19,25	4	5	2,75	5	4	4,00				9	13	5,75				1	5	-0,25				41	38	31,50	157,655	41	2131	157,418	41	2257	153,343	42	2224
42	13134	TOLGA KAPLAN	-M	18	20	13,00	11	6	9,50	2	2	1,50				23	13	19,75	21	14	17,50	0	3	-0,75				75	58	60,50	252,450	9	356	153,755	42	2283	194,018	29	1472
43	11355	DİLARA YİĞİT *LMAZ	-M	8	31	0,25	7	6	5,50	11	29	3,75	6	14	2,50	5	5	3,75	6	12	3,00	9	31	1,25	10	30	2,50	62	158	22,50	145,365	45	2309	147,063	43	2324	131,193	45	2351
44	13111	SILA YÜKSEL	-M	9	15	5,25	10	2	9,50	1	1	0,75				8	11	5,25	2	2	1,50							30	31	22,25	148,673	44	2276	145,718	44	2332	139,815	44	2319
45	13036	ANDAN YILMAZ	-M	15	24	9,00	9	9	6,75	1	4	0,00	1	1	0,75	13	20	8,00	9	18	4,50	0	2	-0,50	0	1	-0,25	48	79	28,25	167,275	39	1818	144,640	45	2340	148,180	43	2274
46	0	FURKAN ERCİ	-M	11	20	6,00	7	3	6,25	1	1	0,75				2	8	0,00				0	2	-0,50				21	34	12,50	125,698	47	2372	141,170	46	2356	118,868	46	2374
47	13178	YAĞIZ KEPECİLER	-M	14	26	7,50	6	14	2,50	1	0	1,00				8	32	0,00	12	23	6,25	0	6	-1,50				41	101	15,75	142,610	46	2326	135,795	47	2373	113,233	47	2385

TESTLERİ NET ORTALAMALARINA GÖRE KIYASLAMA

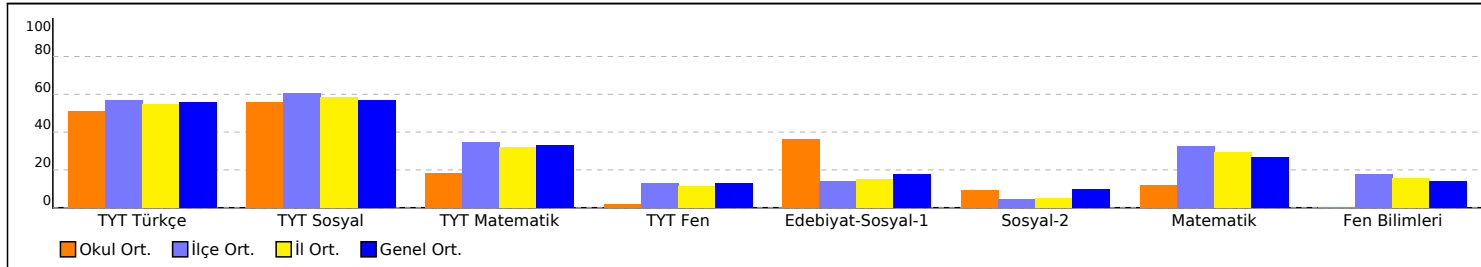

PUAN ORT. GÖRE KIYAS

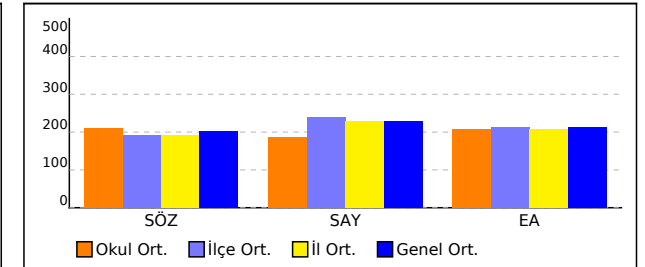

OKUL TEST BAZLI NET LİSTESİ (SAY sıralı)

İL		İLÇE		OKUL												SINAV ADI									KATILIMLAR														
																									Okul	İlçe	İl	Genel											
MANİSA		YUNUSEMRE		KEP AKADEMİ MEZUN EŞİT AĞIRLIK												SONUÇ YAYINLARI - AYT 1. Deneme (2. Oturum)									47	498	674	2399											
Sıra	Ö.No	İsim	Sınıf	TYT Türkçe			TYT Sosyal			TYT Matematik			TYT Fen Edebiyat-Sosyal-1			Sosyal-2			Matematik			Fen Bilimleri			Toplam			SÖZ			SAY			EA					
				D	Y	N	D	Y	N	D	Y	N	D	Y	N	D	Y	N	D	Y	N	D	Y	N	D	Y	N	D	Y	N	Puan	Okul	Genel	Puan	Okul	Genel	Puan	Okul	Genel
Genel Ortalama				25,1	10,6	22,38	12,3	3,6	11,38	14,2	3,6	13,25	3,7	5,0	2,54	8,5	5,3	7,16	4,7	2,6	4,00	11,7	4,0	10,70	7,1	6,3	5,56	87,3	41,0	76,97	201,990			227,720			211,730		
Okul Ortalaması				23,6	12,7	20,43	12,2	3,9	11,17	8,1	3,5	7,21	0,9	2,0	0,34	17,6	12,3	14,53	4,6	3,6	3,66	5,9	4,5	4,73	0,4	1,2	0,12	73,2	43,7	62,19	211,260			187,610			208,030		

NET ORTALAMASINA GÖRE ŞUBE KARŞILAŞTIRMA

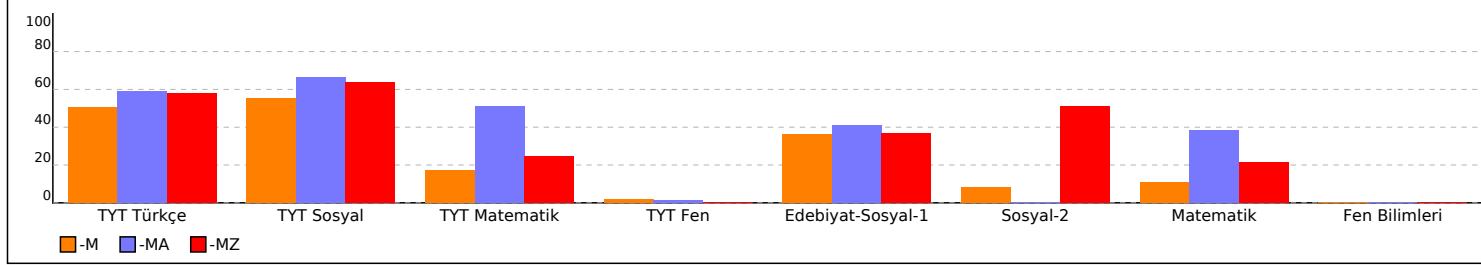

PUANA GÖRE ŞUBE KIYAS

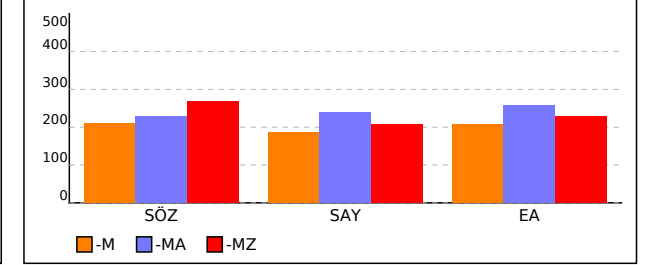

OKUL EŞİT AĞIRLIKLIL TEST BAZLI NET LİSTESİ (EA sıralı)

İL		İLÇE		OKUL									SINAV ADI												KATILIMLAR					
																									Okul	İlçe	İl	Genel		
MANİSA		YUNUSEMRE		KEP AKADEMİ MEZUN EŞİT AĞIRLIK									SONUÇ YAYINLARI - AYT 1. Deneme (2. Oturum)												47	498	674	2399		
Sıra	Ö.No	İsim	Sınıf	Edebiyat-Sosyal-1			Sosyal-2			Matematik			Fen Bilimleri			Toplam			SÖZ				SAY				EA			
				D	Y	N	D	Y	N	D	Y	N	D	Y	N	D	Y	N	Puan	Sn	Okul	Genel	Puan	Sn	Okul	Genel	Puan	Sn	Okul	Genel
Genel Ortalama				8,5	5,3	7,16	4,7	2,6	4,00	11,7	4,0	10,70	7,1	6,3	5,56	32,0	18,3	27,42	201,990				227,720				211,730			
Okul Ortalaması				17,6	12,3	14,53	4,6	3,6	3,66	5,9	4,5	4,73	0,4	1,2	0,12	28,5	21,6	23,04	211,260				187,610				208,030			
1	13062	AZRA KAYA	-M	23	12	20,00				29	7	27,25				52	19	47,25	267,055	5	6	256	300,973	1	1	333	320,763	1	1	44
2	13142	GÖKSU CEYLAN	-M	25	12	22,00				31	7	29,25				56	19	51,25	261,683	6	7	291	294,795	2	2	366	317,985	2	2	55
3	13093	KEMAL FINDIK	-M	30	9	27,75				22	6	20,50				52	15	48,25	272,090	3	3	221	262,793	3	3	594	309,305	3	3	80
4	13011	EREN AKGÜMÜŞ	-M	24	8	22,00				15	8	13,00				39	16	35,00	245,270	12	13	418	233,653	4	5	854	269,748	4	4	267
5	0	MUSTAFA YAMAN	-MA	20	14	16,50				17	7	15,25				37	21	31,75	227,963	1	16	578	238,705	1	4	805	258,748	1	5	362
6	13108	İREM EYİ	-M	27	11	24,25	8	6	6,50	4	2	3,50				39	19	34,25	268,278	4	5	244	203,565	12	14	1268	257,333	5	6	377
7	13060	ONUR YILMAZ	-M	25	11	22,25				4	3	3,25				29	14	25,50	247,913	11	12	390	208,910	9	10	1186	255,800	6	7	387
8	13026	EFE GÜNAY	-M	19	13	15,75				9	1	8,75				28	14	24,50	234,413	14	15	507	230,298	5	6	894	254,315	7	8	408
9	13099	ECRİNÜSTÜN	-M	23	9	20,75				4	10	1,50				27	19	22,25	249,540	10	11	379	209,863	7	8	1171	249,828	8	9	453
10	13048	NESİBE UÇAR	-M	22	14	18,50	9	4	8,00	7	2	6,50				38	20	33,00	251,300	9	10	368	209,110	8	9	1184	244,325	9	10	518
11	13149	NAZ PAZAR	-M	15	10	12,50				12	4	11,00				27	14	23,50	209,875	21	23	807	221,823	6	7	1020	237,963	10	11	610
12	13115	NİL TURBİL	-M	22	14	18,50				10	5	8,75				32	19	27,25	220,038	15	17	677	206,265	10	12	1231	236,673	11	12	638
13	13110	BÜŞRA ÖZDEN	-M	26	14	22,50	15	5	13,75	2	2	1,50				43	21	37,75	272,243	2	2	219	184,145	18	20	1693	230,270	12	13	752
14	13092	SENA KIŞLALI	-MZ	18	13	14,75	22	6	20,50	9	2	8,50				49	21	43,75	269,503	1	4	236	206,298	1	11	1228	229,733	1	14	761
15	13141	YAĞIZ ÖZHELVAÇI	-M	23	13	19,75	20	5	18,75	4	1	3,75				47	19	42,25	276,233	1	1	194	189,753	16	18	1567	229,090	13	15	771
16	13063	CEM SÖZEN	-M	21	16	17,00				6	2	5,50				27	18	22,50	212,475	19	21	773	194,935	13	15	1441	225,368	14	16	837
17	13097	DAMLA KARADENİZ	-M	22	4	21,00				7	1	6,75				29	5	27,75	208,013	25	27	835	181,205	20	22	1827	224,258	15	17	849
18	17016	SUDENUR HAN	-M	21	12	18,00				8	4	7,00				29	16	25,00	209,131	23	25	819	191,700	14	16	1514	223,294	16	18	865
19	13020	BERKAY KORKMAZ	-M	20	9	17,75				3	3	2,25				23	12	20,00	210,613	20	22	797	181,030	21	23	1830	215,090	17	19	1032
20	13049	YASEMİN TUTAL	-M	20	9	17,75				0	3	-0,75				20	12	17,00	217,405	16	18	702	179,950	22	24	1886	213,108	18	20	1074
21	13106	ELİF SİLA İRDİN	-M	22	8	20,00	17	12	14,00	1	0	1,00				40	20	35,00	254,620	7	8	339	171,820	29	31	2081	212,593	19	21	1083
22	13117	EYLÜL KALENDER	-M	17	20	12,00	8	4	7,00	6	5	4,75				31	29	23,75	217,068	17	19	710	190,728	15	17	1546	206,123	20	22	1225
23	13104	AZRA AKIN	-M	17	10	14,50				5	11	2,25				22	21	16,75	202,248	28	30	965	182,948	19	21	1727	205,758	21	23	1232
24	13103	EMRULLAH BİLGİÇ	-M	18	13	14,75				3	3	2,25	1	0	1,00	22	16	18,00	203,750	27	29	925	185,990	17	19	1643	204,523	22	24	1254
25	13141	DENİZ KARATAŞ	-M	24	13	20,75				2	4	1,00				26	17	21,75	201,468	29	31	986	158,383	38	40	2245	201,493	23	25	1313
26	13089	ZEHRANUR BOZKURT	-M	16	8	14,00				4	10	1,50				20	18	15,50	197,283	32	34	1072	177,283	23	25	1968	198,523	24	26	1371
27	13107	EFE BARBUNYA	-M	17	9	14,75				1	3	0,25				18	12	15,00	199,196	30	32	1035	173,005	27	29	2060	197,004	25	27	1412
28	13095	SILANURÇEŞMEBAŞI	-M	19	14	15,50	18	12	15,00	4	2	3,50	1	2	0,50	42	30	34,50	235,595	13	14	500	173,033	26	28	2059	196,463	26	28	1428
29	13134	TOLGA KAPLAN	-M	23	13	19,75	21	14	17,50	0	3	-0,75				44	30	36,50	252,450	8	9	356	153,755	40	42	2283	194,018	27	29	1472
30	13143	BEYZA YILDIRIM	-M	19	9	16,75	7	5	5,75	0	3	-0,75				26	17	21,75	216,083	18	20	727	163,200	34	36	2197	193,548	28	30	1484

OKUL EŞİT AĞIRLIKLIL TEST BAZLI NET LİSTESİ (EA sıralı)

İL		İLÇE		OKUL									SINAV ADI												KATILIMLAR					
																									Okul	İlçe	İl	Genel		
MANİSA		YUNUSEMRE		KEP AKADEMİ MEZUN EŞİT AĞIRLIK									SONUÇ YAYINLARI - AYT 1. Deneme (2. Oturum)												47	498	674	2399		
Sıra	Ö.No	İsim	Sınıf	Edebiyat-Sosyal-1			Sosyal-2			Matematik			Fen Bilimleri			Toplam			SÖZ				SAY				EA			
				D	Y	N	D	Y	N	D	Y	N	D	Y	N	D	Y	N	Puan	Sn	Okul	Genel	Puan	Sn	Okul	Genel	Puan	Sn	Okul	Genel
Genel Ortalama				8,5	5,3	7,16	4,7	2,6	4,00	11,7	4,0	10,70	7,1	6,3	5,56	32,0	18,3	27,42	201,990				227,720				211,730			
Okul Ortalaması				17,6	12,3	14,53	4,6	3,6	3,66	5,9	4,5	4,73	0,4	1,2	0,12	28,5	21,6	23,04	211,260				187,610				208,030			
31	13039	BERK KARA	-M	17	10	14,50	6	2	5,50	2	2	1,50		25	14	21,50	208,258	24	26	831	169,483	32	34	2116	192,650	29	31	1497		
32	13140	TUANA ÇELİK	-M	19	8	17,00				1	2	0,50		20	10	17,50	194,190	33	35	1135	161,580	36	38	2216	192,570	30	32	1499		
33	13064	RECEP ŞEN	-M	20	13	16,75				2	2	1,50		22	15	18,25	192,873	34	36	1167	163,643	33	35	2189	191,208	31	33	1526		
34	13176	FATMANUR ÖZERLİ	-M	19	12	16,00	7	10	4,50	2	4	1,00		28	26	21,50	204,025	26	28	914	162,868	35	37	2203	190,853	32	34	1533		
35	13126	SAİME GÖVŞEN	-M	14	12	11,00	7	5	5,75	2	2	1,50	1	1	0,75	24	20	19,00	197,408	31	33	1068	170,368	31	33	2100	180,410	33	35	1757
36	13160	SAHRA NUR INCAL	-M	12	18	7,50	14	13	10,75	1	0	1,00		27	31	19,25	209,326	22	24	816	174,780	24	26	2022	173,316	34	36	1908		
37	13053	GÖKALP AYDIN	-M							12	8	10,00	7	23	1,25	19	31	11,25	153,846	40	42	2195	203,995	11	13	1261	172,321	35	37	1932
38	13175	MUHAMMED İBRAHİM KAY	-M	10	12	7,00	6	10	3,50	1	6	-0,50		17	28	10,00	185,616	35	37	1347	170,890	30	32	2092	169,694	36	38	1981		
39	13136	SILA GEZEK	-M	10	18	5,50	1	3	0,25	9	3	8,25		20	24	14,00	151,300	41	43	2227	174,280	25	27	2031	169,603	37	39	1985		
40	13158	ERAY EVRAN	-M	13	18	8,50				2	5	0,75		15	23	9,25	167,690	36	38	1797	161,578	37	39	2217	166,500	38	40	2033		
41	13121	SEVİLAY ATIŞ	-M	10	23	4,25				2	7	0,25		12	30	4,50	166,766	38	40	1830	172,665	28	30	2066	160,676	39	41	2136		
42	13139	KADER ÇAĞLIYAN	-M	9	13	5,75				1	5	-0,25		10	18	5,50	157,655	39	41	2131	157,418	39	41	2257	153,343	40	42	2224		
43	13036	ANDAN YILMAZ	-M	13	20	8,00	9	18	4,50	0	2	-0,50	0	1	-0,25	22	41	11,75	167,275	37	39	1818	144,640	43	45	2340	148,180	41	43	2274
44	13111	SILA YÜKSEL	-M	8	11	5,25	2	2	1,50					10	13	6,75	148,673	42	44	2276	145,718	42	44	2332	139,815	42	44	2319		
45	11355	DİLARA YİĞİT *LMAZ	-M	5	5	3,75	6	12	3,00	9	31	1,25	10	30	2,50	30	78	10,50	145,365	43	45	2309	147,063	41	43	2324	131,193	43	45	2351
46	0	FURKAN ERCİ	-M	2	8	0,00				0	2	-0,50		2	10	-0,50	125,698	45	47	2372	141,170	44	46	2356	118,868	44	46	2374		
47	13178	YAĞIZ KEPECİLER	-M	8	32	0,00	12	23	6,25	0	6	-1,50		20	61	4,75	142,610	44	46	2326	135,795	45	47	2373	113,233	45	47	2385		

TESTLERİ NET ORTALAMALARINA GÖRE KIYASLAMA

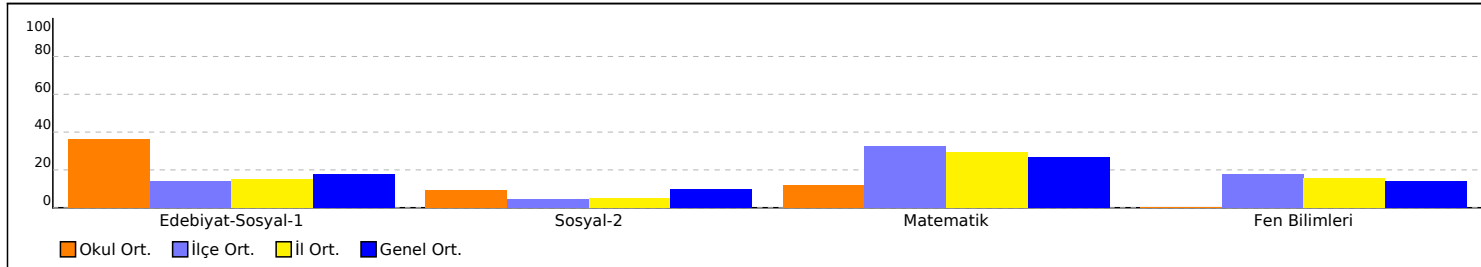

PUAN ORT. GÖRE KIYAS

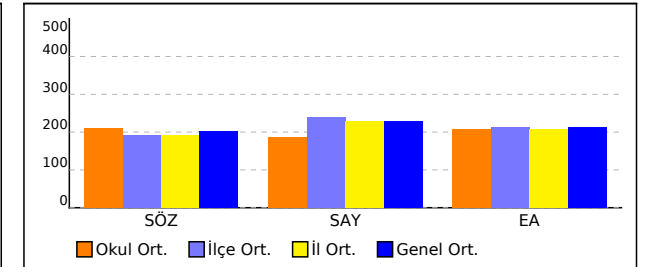

OKUL EŞİT AĞIRLIKLIL TEST BAZLI NET LİSTESİ (EA sıralı)

İL		İLÇE		OKUL												SINAV ADI												KATILIMLAR					
																												Okul	İlçe	İl	Genel		
MANİSA		YUNUSEMRE		KEP AKADEMİ MEZUN EŞİT AĞIRLIK												SONUÇ YAYINLARI - AYT 1. Deneme (2. Oturum)												47	498	674	2399		
Sıra	Ö.No	İsim	Sınıf	Edebiyat-Sosyal-1			Sosyal-2			Matematik			Fen Bilimleri			Toplam			SÖZ				SAY				EA						
				D	Y	N	D	Y	N	D	Y	N	D	Y	N	D	Y	N	Puan	Sn	Okul	Genel	Puan	Sn	Okul	Genel	Puan	Sn	Okul	Genel			
Genel Ortalama				8,5	5,3	7,16	4,7	2,6	4,00	11,7	4,0	10,70	7,1	6,3	5,56	32,0	18,3	27,42	201,990					227,720					211,730				
Okul Ortalaması				17,6	12,3	14,53	4,6	3,6	3,66	5,9	4,5	4,73	0,4	1,2	0,12	28,5	21,6	23,04	211,260					187,610					208,030				

NET ORTALAMASINA GÖRE ŞUBE KARŞILAŞTIRMA

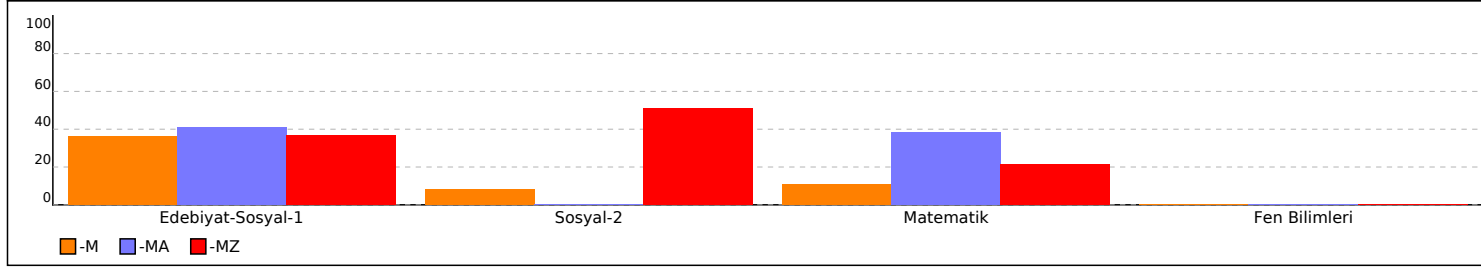

PUANA GÖRE ŞUBE KIYAS

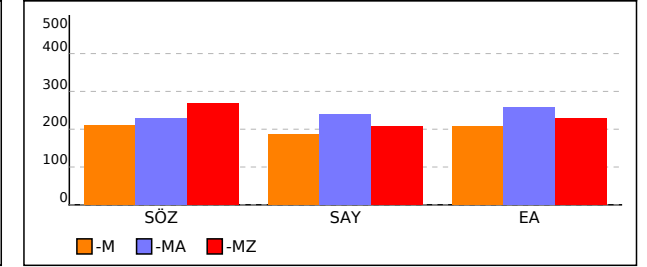

OKUL SÖZEL TEST BAZLI NET LİSTESİ (SÖZ sıralı)

İL		İLÇE		OKUL									SINAV ADI												KATILIMLAR								
																									Okul	İlçe	İl	Genel					
MANİSA		YUNUSEMRE		KEP AKADEMİ MEZUN EŞİT AĞIRLIK									SONUÇ YAYINLARI - AYT 1. Deneme (2. Oturum)												47	498	674	2399					
Sıra	Ö.No	İsim	Sınıf	Edebiyat-Sosyal-1			Sosyal-2			Matematik			Fen Bilimleri			Toplam			SÖZ				SAY				EA						
				D	Y	N	D	Y	N	D	Y	N	D	Y	N	D	Y	N	Puan	Sn	Okul	Genel	Puan	Sn	Okul	Genel	Puan	Sn	Okul	Genel			
Genel Ortalama				8,5	5,3	7,16	4,7	2,6	4,00	11,7	4,0	10,70	7,1	6,3	5,56	32,0	18,3	27,42	201,990					227,720					211,730				
Okul Ortalaması				17,6	12,3	14,53	4,6	3,6	3,66	5,9	4,5	4,73	0,4	1,2	0,12	28,5	21,6	23,04	211,260					187,610					208,030				
1	13141	YAĞIZ ÖZHELVAÇI	-M	23	13	19,75	20	5	18,75	4	1	3,75					47	19	42,25	276,233	1	1	194	189,753	16	18	1567	229,090	13	15	771		
2	13110	BÜŞRA ÖZDEN	-M	26	14	22,50	15	5	13,75	2	2	1,50					43	21	37,75	272,243	2	2	219	184,145	18	20	1693	230,270	12	13	752		
3	13093	KEMAL FINDIK	-M	30	9	27,75				22	6	20,50					52	15	48,25	272,090	3	3	221	262,793	3	3	594	309,305	3	3	80		
4	13092	SENA KIŞLALI	-MZ	18	13	14,75	22	6	20,50	9	2	8,50					49	21	43,75	269,503	1	4	236	206,298	1	11	1228	229,733	1	14	761		
5	13108	İREM EYİ	-M	27	11	24,25	8	6	6,50	4	2	3,50					39	19	34,25	268,278	4	5	244	203,565	12	14	1268	257,333	5	6	377		
6	13062	AZRA KAYA	-M	23	12	20,00				29	7	27,25					52	19	47,25	267,055	5	6	256	300,973	1	1	333	320,763	1	1	44		
7	13142	GÖKSU CEYLAN	-M	25	12	22,00				31	7	29,25					56	19	51,25	261,683	6	7	291	294,795	2	2	366	317,985	2	2	55		
8	13106	ELİF SİLA İRDİN	-M	22	8	20,00	17	12	14,00	1	0	1,00					40	20	35,00	254,620	7	8	339	171,820	29	31	2081	212,593	19	21	1083		
9	13134	TOLGA KAPLAN	-M	23	13	19,75	21	14	17,50	0	3	-0,75					44	30	36,50	252,450	8	9	356	153,755	40	42	2283	194,018	27	29	1472		
10	13048	NESİBE UÇAR	-M	22	14	18,50	9	4	8,00	7	2	6,50					38	20	33,00	251,300	9	10	368	209,110	8	9	1184	244,325	9	10	518		
11	13099	ECRİNÜSTÜN	-M	23	9	20,75				4	10	1,50					27	19	22,25	249,540	10	11	379	209,863	7	8	1171	249,828	8	9	453		
12	13060	ONUR YILMAZ	-M	25	11	22,25				4	3	3,25					29	14	25,50	247,913	11	12	390	208,910	9	10	1186	255,800	6	7	387		
13	13011	EREN AKGÜMÜŞ	-M	24	8	22,00				15	8	13,00					39	16	35,00	245,270	12	13	418	233,653	4	5	854	269,748	4	4	267		
14	13095	SILANURÇEŞMEBAŞI	-M	19	14	15,50	18	12	15,00	4	2	3,50	1	2	0,50		42	30	34,50	235,595	13	14	500	173,033	26	28	2059	196,463	26	28	1428		
15	13026	EFE GÜNAY	-M	19	13	15,75				9	1	8,75					28	14	24,50	234,413	14	15	507	230,298	5	6	894	254,315	7	8	408		
16	0	MUSTAFA YAMAN	-MA	20	14	16,50				17	7	15,25					37	21	31,75	227,963	1	16	578	238,705	1	4	805	258,748	1	5	362		
17	13115	NİL TURBİL	-M	22	14	18,50				10	5	8,75					32	19	27,25	220,038	15	17	677	206,265	10	12	1231	236,673	11	12	638		
18	13049	YASEMİN TUTAL	-M	20	9	17,75				0	3	-0,75					20	12	17,00	217,405	16	18	702	179,950	22	24	1886	213,108	18	20	1074		
19	13117	EYLÜL KALENDER	-M	17	20	12,00	8	4	7,00	6	5	4,75					31	29	23,75	217,068	17	19	710	190,728	15	17	1546	206,123	20	22	1225		
20	13143	BEYZA YILDIRIM	-M	19	9	16,75	7	5	5,75	0	3	-0,75					26	17	21,75	216,083	18	20	727	163,200	34	36	2197	193,548	28	30	1484		
21	13063	CEM SÖZEN	-M	21	16	17,00				6	2	5,50					27	18	22,50	212,475	19	21	773	194,935	13	15	1441	225,368	14	16	837		
22	13020	BERKAY KORKMAZ	-M	20	9	17,75				3	3	2,25					23	12	20,00	210,613	20	22	797	181,030	21	23	1830	215,090	17	19	1032		
23	13149	NAZ PAZAR	-M	15	10	12,50				12	4	11,00					27	14	23,50	209,875	21	23	807	221,823	6	7	1020	237,963	10	11	610		
24	13160	SAHRA NUR INCAL	-M	12	18	7,50	14	13	10,75	1	0	1,00					27	31	19,25	209,326	22	24	816	174,780	24	26	2022	173,316	34	36	1908		
25	17016	SUDENUR HAN	-M	21	12	18,00				8	4	7,00					29	16	25,00	209,131	23	25	819	191,700	14	16	1514	223,294	16	18	865		
26	13039	BERK KARA	-M	17	10	14,50	6	2	5,50	2	2	1,50					25	14	21,50	208,258	24	26	831	169,483	32	34	2116	192,650	29	31	1497		
27	13097	DAMLA KARADENİZ	-M	22	4	21,00				7	1	6,75					29	5	27,75	208,013	25	27	835	181,205	20	22	1827	224,258	15	17	849		
28	13176	FATMANUR ÖZERLİ	-M	19	12	16,00	7	10	4,50	2	4	1,00					28	26	21,50	204,025	26	28	914	162,868	35	37	2203	190,853	32	34	1533		
29	13103	EMRULLAH BİLGİÇ	-M	18	13	14,75				3	3	2,25	1	0	1,00		22	16	18,00	203,750	27	29	925	185,990	17	19	1643	204,523	22	24	1254		
30	13104	AZRA AKIN	-M	17	10	14,50				5	11	2,25					22	21	16,75	202,248	28	30	965	182,948	19	21	1727	205,758	21	23	1232		

OKUL SÖZEL TEST BAZLI NET LİSTESİ (SÖZ sıralı)

İL		İLÇE		OKUL									SINAV ADI												KATILIMLAR					
																									Okul	İlçe	İl	Genel		
MANİSA		YUNUSEMRE		KEP AKADEMİ MEZUN EŞİT AĞIRLIK									SONUÇ YAYINLARI - AYT 1. Deneme (2. Oturum)												47	498	674	2399		
Sıra	Ö.No	İsim	Sınıf	Edebiyat-Sosyal-1			Sosyal-2			Matematik			Fen Bilimleri			Toplam			SÖZ				SAY				EA			
				D	Y	N	D	Y	N	D	Y	N	D	Y	N	D	Y	N	Puan	Sn	Okul	Genel	Puan	Sn	Okul	Genel	Puan	Sn	Okul	Genel
Genel Ortalama				8,5	5,3	7,16	4,7	2,6	4,00	11,7	4,0	10,70	7,1	6,3	5,56	32,0	18,3	27,42	201,990				227,720				211,730			
Okul Ortalaması				17,6	12,3	14,53	4,6	3,6	3,66	5,9	4,5	4,73	0,4	1,2	0,12	28,5	21,6	23,04	211,260				187,610				208,030			
31	13141	DENİZ KARATAŞ	-M	24	13	20,75				2	4	1,00				26	17	21,75	201,468	29	31	986	158,383	38	40	2245	201,493	23	25	1313
32	13107	EFE BARBUNYA	-M	17	9	14,75				1	3	0,25				18	12	15,00	199,196	30	32	1035	173,005	27	29	2060	197,004	25	27	1412
33	13126	SAİME GÖVŞEN	-M	14	12	11,00	7	5	5,75	2	2	1,50	1	1	0,75	24	20	19,00	197,408	31	33	1068	170,368	31	33	2100	180,410	33	35	1757
34	13089	ZEHRANUR BOZKURT	-M	16	8	14,00				4	10	1,50				20	18	15,50	197,283	32	34	1072	177,283	23	25	1968	198,523	24	26	1371
35	13140	TUANA ÇELİK	-M	19	8	17,00				1	2	0,50				20	10	17,50	194,190	33	35	1135	161,580	36	38	2216	192,570	30	32	1499
36	13064	RECEP ŞEN	-M	20	13	16,75				2	2	1,50				22	15	18,25	192,873	34	36	1167	163,643	33	35	2189	191,208	31	33	1526
37	13175	MUHAMMED İBRAHİM KAY	-M	10	12	7,00	6	10	3,50	1	6	-0,50				17	28	10,00	185,616	35	37	1347	170,890	30	32	2092	169,694	36	38	1981
38	13158	ERAY EVRAN	-M	13	18	8,50				2	5	0,75				15	23	9,25	167,690	36	38	1797	161,578	37	39	2217	166,500	38	40	2033
39	13036	ANDAN YILMAZ	-M	13	20	8,00	9	18	4,50	0	2	-0,50	0	1	-0,25	22	41	11,75	167,275	37	39	1818	144,640	43	45	2340	148,180	41	43	2274
40	13121	SEVİLAY ATIŞ	-M	10	23	4,25				2	7	0,25				12	30	4,50	166,766	38	40	1830	172,665	28	30	2066	160,676	39	41	2136
41	13139	KADER ÇAĞLIYAN	-M	9	13	5,75				1	5	-0,25				10	18	5,50	157,655	39	41	2131	157,418	39	41	2257	153,343	40	42	2224
42	13136	SILA GEZEK	-M	10	18	5,50	1	3	0,25	9	3	8,25				20	24	14,00	151,300	41	43	2227	174,280	25	27	2031	169,603	37	39	1985
43	13111	SILA YÜKSEL	-M	8	11	5,25	2	2	1,50							10	13	6,75	148,673	42	44	2276	145,718	42	44	2332	139,815	42	44	2319
44	11355	DİLARA YİĞİT *LMAZ	-M	5	5	3,75	6	12	3,00	9	31	1,25	10	30	2,50	30	78	10,50	145,365	43	45	2309	147,063	41	43	2324	131,193	43	45	2351
45	13178	YAĞIZ KEPECİLER	-M	8	32	0,00	12	23	6,25	0	6	-1,50				20	61	4,75	142,610	44	46	2326	135,795	45	47	2373	113,233	45	47	2385
46	0	FURKAN ERCİ	-M	2	8	0,00				0	2	-0,50				2	10	-0,50	125,698	45	47	2372	141,170	44	46	2356	118,868	44	46	2374

TESTLERİ NET ORTALAMALARINA GÖRE KIYASLAMA

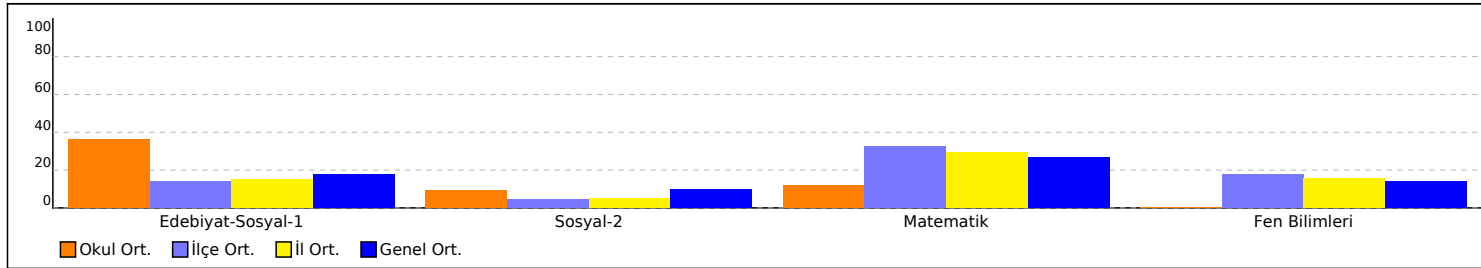

PUAN ORT. GÖRE KIYAS

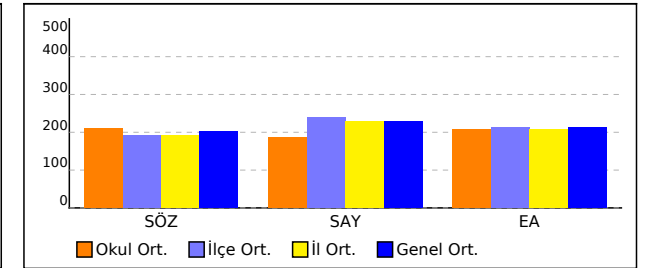

OKUL SÖZEL TEST BAZLI NET LİSTESİ (SÖZ sıralı)

İL		İLÇE		OKUL												SINAV ADI												KATILIMLAR					
																												Okul	İlçe	İl	Genel		
MANİSA		YUNUSEMRE		KEP AKADEMİ MEZUN EŞİT AĞIRLIK												SONUÇ YAYINLARI - AYT 1. Deneme (2. Oturum)												47	498	674	2399		
Sıra	Ö.No	İsim	Sınıf	Edebiyat-Sosyal-1			Sosyal-2			Matematik			Fen Bilimleri			Toplam			SÖZ				SAY				EA						
				D	Y	N	D	Y	N	D	Y	N	D	Y	N	D	Y	N	Puan	Sn	Okul	Genel	Puan	Sn	Okul	Genel	Puan	Sn	Okul	Genel			
Genel Ortalama				8,5	5,3	7,16	4,7	2,6	4,00	11,7	4,0	10,70	7,1	6,3	5,56	32,0	18,3	27,42	201,990					227,720					211,730				
Okul Ortalaması				17,6	12,3	14,53	4,6	3,6	3,66	5,9	4,5	4,73	0,4	1,2	0,12	28,5	21,6	23,04	211,260					187,610					208,030				

NET ORTALAMASINA GÖRE ŞUBE KARŞILAŞTIRMA

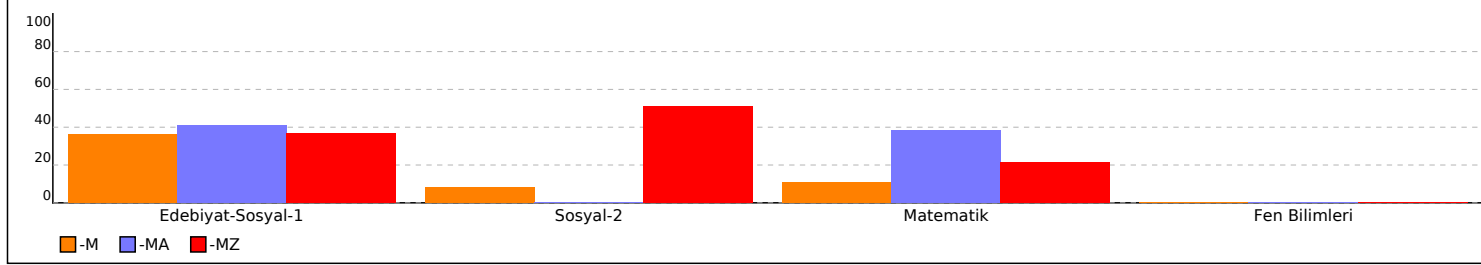

PUANA GÖRE ŞUBE KIYAS

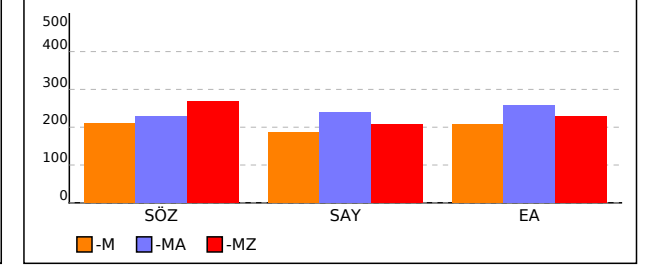

OKUL SAYISAL TEST BAZLI NET LİSTESİ (SAY sıralı)

İL		İLÇE		OKUL									SINAV ADI												KATILIMLAR								
																									Okul	İlçe	İl	Genel					
MANİSA		YUNUSEMRE		KEP AKADEMİ MEZUN EŞİT AĞIRLIK									SONUÇ YAYINLARI - AYT 1. Deneme (2. Oturum)												47	498	674	2399					
Sıra	Ö.No	İsim	Sınıf	Edebiyat-Sosyal-1			Sosyal-2			Matematik			Fen Bilimleri			Toplam			SÖZ				SAY				EA						
				D	Y	N	D	Y	N	D	Y	N	D	Y	N	D	Y	N	Puan	Sn	Okul	Genel	Puan	Sn	Okul	Genel	Puan	Sn	Okul	Genel			
Genel Ortalama				8,5	5,3	7,16	4,7	2,6	4,00	11,7	4,0	10,70	7,1	6,3	5,56	32,0	18,3	27,42	201,990					227,720					211,730				
Okul Ortalaması				17,6	12,3	14,53	4,6	3,6	3,66	5,9	4,5	4,73	0,4	1,2	0,12	28,5	21,6	23,04	211,260					187,610					208,030				
1	13062	AZRA KAYA	-M	23	12	20,00				29	7	27,25				52	19	47,25	267,055	5	6	256	300,973	1	1	333	320,763	1	1	44			
2	13142	GÖKSU CEYLAN	-M	25	12	22,00				31	7	29,25				56	19	51,25	261,683	6	7	291	294,795	2	2	366	317,985	2	2	55			
3	13093	KEMAL FINDIK	-M	30	9	27,75				22	6	20,50				52	15	48,25	272,090	3	3	221	262,793	3	3	594	309,305	3	3	80			
4	0	MUSTAFA YAMAN	-MA	20	14	16,50				17	7	15,25				37	21	31,75	227,963	1	16	578	238,705	1	4	805	258,748	1	5	362			
5	13011	EREN AKGÜMÜŞ	-M	24	8	22,00				15	8	13,00				39	16	35,00	245,270	12	13	418	233,653	4	5	854	269,748	4	4	267			
6	13026	EFE GÜNAY	-M	19	13	15,75				9	1	8,75				28	14	24,50	234,413	14	15	507	230,298	5	6	894	254,315	7	8	408			
7	13149	NAZ PAZAR	-M	15	10	12,50				12	4	11,00				27	14	23,50	209,875	21	23	807	221,823	6	7	1020	237,963	10	11	610			
8	13099	ECRİNÜSTÜN	-M	23	9	20,75				4	10	1,50				27	19	22,25	249,540	10	11	379	209,863	7	8	1171	249,828	8	9	453			
9	13048	NESİBE UÇAR	-M	22	14	18,50	9	4	8,00	7	2	6,50				38	20	33,00	251,300	9	10	368	209,110	8	9	1184	244,325	9	10	518			
10	13060	ONUR YILMAZ	-M	25	11	22,25				4	3	3,25				29	14	25,50	247,913	11	12	390	208,910	9	10	1186	255,800	6	7	387			
11	13092	SENA KIŞLALI	-MZ	18	13	14,75	22	6	20,50	9	2	8,50				49	21	43,75	269,503	1	4	236	206,298	1	11	1228	229,733	1	14	761			
12	13115	NİL TURBİL	-M	22	14	18,50				10	5	8,75				32	19	27,25	220,038	15	17	677	206,265	10	12	1231	236,673	11	12	638			
13	13053	GÖKALP AYDIN	-M							12	8	10,00	7	23	1,25	19	31	11,25	153,846	40	42	2195	203,995	11	13	1261	172,321	35	37	1932			
14	13108	İREM EYİ	-M	27	11	24,25	8	6	6,50	4	2	3,50				39	19	34,25	268,278	4	5	244	203,565	12	14	1268	257,333	5	6	377			
15	13063	CEM SÖZEN	-M	21	16	17,00				6	2	5,50				27	18	22,50	212,475	19	21	773	194,935	13	15	1441	225,368	14	16	837			
16	17016	SUDENUR HAN	-M	21	12	18,00				8	4	7,00				29	16	25,00	209,131	23	25	819	191,700	14	16	1514	223,294	16	18	865			
17	13117	EYLÜL KALENDER	-M	17	20	12,00	8	4	7,00	6	5	4,75				31	29	23,75	217,068	17	19	710	190,728	15	17	1546	206,123	20	22	1225			
18	13141	YAĞIZ ÖZHELVAÇI	-M	23	13	19,75	20	5	18,75	4	1	3,75				47	19	42,25	276,233	1	1	194	189,753	16	18	1567	229,090	13	15	771			
19	13103	EMRULLAH BİLGİÇ	-M	18	13	14,75				3	3	2,25	1	0	1,00	22	16	18,00	203,750	27	29	925	185,990	17	19	1643	204,523	22	24	1254			
20	13110	BÜŞRA ÖZDEN	-M	26	14	22,50	15	5	13,75	2	2	1,50				43	21	37,75	272,243	2	2	219	184,145	18	20	1693	230,270	12	13	752			
21	13104	AZRA AKIN	-M	17	10	14,50				5	11	2,25				22	21	16,75	202,248	28	30	965	182,948	19	21	1727	205,758	21	23	1232			
22	13097	DAMLA KARADENİZ	-M	22	4	21,00				7	1	6,75				29	5	27,75	208,013	25	27	835	181,205	20	22	1827	224,258	15	17	849			
23	13020	BERKAY KORKMAZ	-M	20	9	17,75				3	3	2,25				23	12	20,00	210,613	20	22	797	181,030	21	23	1830	215,090	17	19	1032			
24	13049	YASEMİN TURAL	-M	20	9	17,75				0	3	-0,75				20	12	17,00	217,405	16	18	702	179,950	22	24	1886	213,108	18	20	1074			
25	13089	ZEHRANUR BOZKURT	-M	16	8	14,00				4	10	1,50				20	18	15,50	197,283	32	34	1072	177,283	23	25	1968	198,523	24	26	1371			
26	13160	SAHRA NUR INCAL	-M	12	18	7,50	14	13	10,75	1	0	1,00				27	31	19,25	209,326	22	24	816	174,780	24	26	2022	173,316	34	36	1908			
27	13136	SILA GEZEK	-M	10	18	5,50	1	3	0,25	9	3	8,25				20	24	14,00	151,300	41	43	2227	174,280	25	27	2031	169,603	37	39	1985			
28	13095	SILANURÇEŞMEBAŞI	-M	19	14	15,50	18	12	15,00	4	2	3,50	1	2	0,50	42	30	34,50	235,595	13	14	500	173,033	26	28	2059	196,463	26	28	1428			
29	13107	EFE BARBUNYA	-M	17	9	14,75				1	3	0,25				18	12	15,00	199,196	30	32	1035	173,005	27	29	2060	197,004	25	27	1412			
30	13121	SEVİLAY ATIŞ	-M	10	23	4,25				2	7	0,25				12	30	4,50	166,766	38	40	1830	172,665	28	30	2066	160,676	39	41	2136			

OKUL SAYISAL TEST BAZLI NET LİSTESİ (SAY sıralı)

İL		İLÇE		OKUL									SINAV ADI												KATILIMLAR					
																									Okul	İlçe	İl	Genel		
MANİSA		YUNUSEMRE		KEP AKADEMİ MEZUN EŞİT AĞIRLIK									SONUÇ YAYINLARI - AYT 1. Deneme (2. Oturum)												47	498	674	2399		
Sıra	Ö.No	İsim	Sınıf	Edebiyat-Sosyal-1			Sosyal-2			Matematik			Fen Bilimleri			Toplam			SÖZ				SAY				EA			
				D	Y	N	D	Y	N	D	Y	N	D	Y	N	D	Y	N	Puan	Sn	Okul	Genel	Puan	Sn	Okul	Genel	Puan	Sn	Okul	Genel
Genel Ortalama				8,5	5,3	7,16	4,7	2,6	4,00	11,7	4,0	10,70	7,1	6,3	5,56	32,0	18,3	27,42	201,990				227,720				211,730			
Okul Ortalaması				17,6	12,3	14,53	4,6	3,6	3,66	5,9	4,5	4,73	0,4	1,2	0,12	28,5	21,6	23,04	211,260				187,610				208,030			
31	13106	ELİF SİLA İRDİN	-M	22	8	20,00	17	12	14,00	1	0	1,00				40	20	35,00	254,620	7	8	339	171,820	29	31	2081	212,593	19	21	1083
32	13175	MUHAMMED İBRAHİM KAY	-M	10	12	7,00	6	10	3,50	1	6	-0,50				17	28	10,00	185,616	35	37	1347	170,890	30	32	2092	169,694	36	38	1981
33	13126	SAİME GÖVŞEN	-M	14	12	11,00	7	5	5,75	2	2	1,50	1	1	0,75	24	20	19,00	197,408	31	33	1068	170,368	31	33	2100	180,410	33	35	1757
34	13039	BERK KARA	-M	17	10	14,50	6	2	5,50	2	2	1,50				25	14	21,50	208,258	24	26	831	169,483	32	34	2116	192,650	29	31	1497
35	13064	RECEP ŞEN	-M	20	13	16,75				2	2	1,50				22	15	18,25	192,873	34	36	1167	163,643	33	35	2189	191,208	31	33	1526
36	13143	BEYZA YILDIRIM	-M	19	9	16,75	7	5	5,75	0	3	-0,75				26	17	21,75	216,083	18	20	727	163,200	34	36	2197	193,548	28	30	1484
37	13176	FATMANUR ÖZERLİ	-M	19	12	16,00	7	10	4,50	2	4	1,00				28	26	21,50	204,025	26	28	914	162,868	35	37	2203	190,853	32	34	1533
38	13140	TUANA ÇELİK	-M	19	8	17,00				1	2	0,50				20	10	17,50	194,190	33	35	1135	161,580	36	38	2216	192,570	30	32	1499
39	13158	ERAY EVRAN	-M	13	18	8,50				2	5	0,75				15	23	9,25	167,690	36	38	1797	161,578	37	39	2217	166,500	38	40	2033
40	13141	DENİZ KARATAŞ	-M	24	13	20,75				2	4	1,00				26	17	21,75	201,468	29	31	986	158,383	38	40	2245	201,493	23	25	1313
41	13139	KADER ÇAĞLIYAN	-M	9	13	5,75				1	5	-0,25				10	18	5,50	157,655	39	41	2131	157,418	39	41	2257	153,343	40	42	2224
42	13134	TOLGA KAPLAN	-M	23	13	19,75	21	14	17,50	0	3	-0,75				44	30	36,50	252,450	8	9	356	153,755	40	42	2283	194,018	27	29	1472
43	11355	DİLARA YİĞİT *LMAZ	-M	5	5	3,75	6	12	3,00	9	31	1,25	10	30	2,50	30	78	10,50	145,365	43	45	2309	147,063	41	43	2324	131,193	43	45	2351
44	13036	ANDAN YILMAZ	-M	13	20	8,00	9	18	4,50	0	2	-0,50	0	1	-0,25	22	41	11,75	167,275	37	39	1818	144,640	43	45	2340	148,180	41	43	2274
45	0	FURKAN ERCİ	-M	2	8	0,00				0	2	-0,50				2	10	-0,50	125,698	45	47	2372	141,170	44	46	2356	118,868	44	46	2374
46	13178	YAĞIZ KEPECİLER	-M	8	32	0,00	12	23	6,25	0	6	-1,50				20	61	4,75	142,610	44	46	2326	135,795	45	47	2373	113,233	45	47	2385

TESTLERİ NET ORTALAMALARINA GÖRE KIYASLAMA

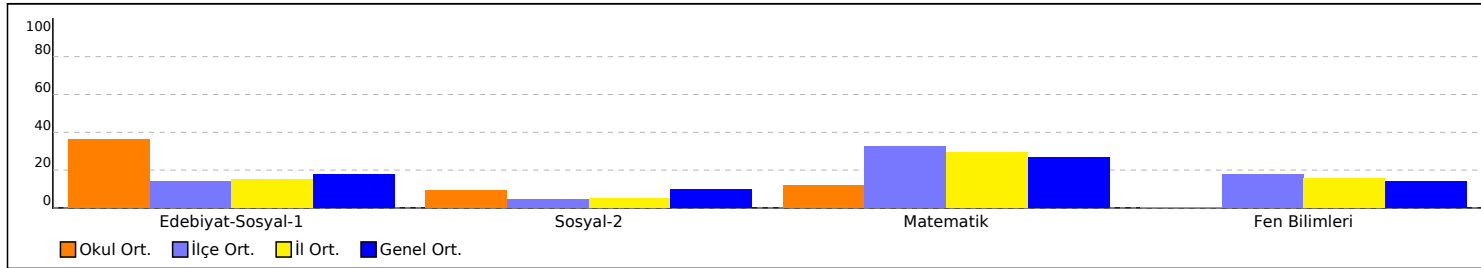

PUAN ORT. GÖRE KIYAS

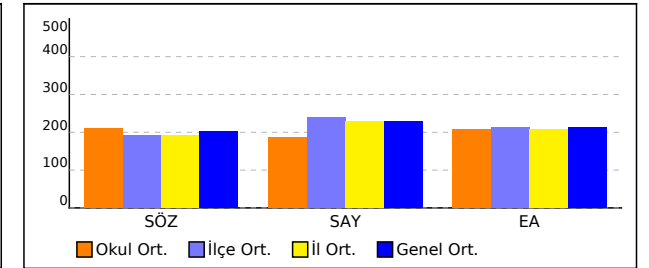

OKUL SAYISAL TEST BAZLI NET LİSTESİ (SAY sıralı)

İL		İLÇE		OKUL												SINAV ADI												KATILIMLAR					
																												Okul	İlçe	İl	Genel		
MANİSA		YUNUSEMRE		KEP AKADEMİ MEZUN EŞİT AĞIRLIK												SONUÇ YAYINLARI - AYT 1. Deneme (2. Oturum)												47	498	674	2399		
Sıra	Ö.No	İsim	Sınıf	Edebiyat-Sosyal-1			Sosyal-2			Matematik			Fen Bilimleri			Toplam			SÖZ				SAY				EA						
				D	Y	N	D	Y	N	D	Y	N	D	Y	N	D	Y	N	Puan	Sn	Okul	Genel	Puan	Sn	Okul	Genel	Puan	Sn	Okul	Genel			
Genel Ortalama				8,5	5,3	7,16	4,7	2,6	4,00	11,7	4,0	10,70	7,1	6,3	5,56	32,0	18,3	27,42	201,990					227,720					211,730				
Okul Ortalaması				17,6	12,3	14,53	4,6	3,6	3,66	5,9	4,5	4,73	0,4	1,2	0,12	28,5	21,6	23,04	211,260					187,610					208,030				

NET ORTALAMASINA GÖRE ŞUBE KARŞILAŞTIRMA

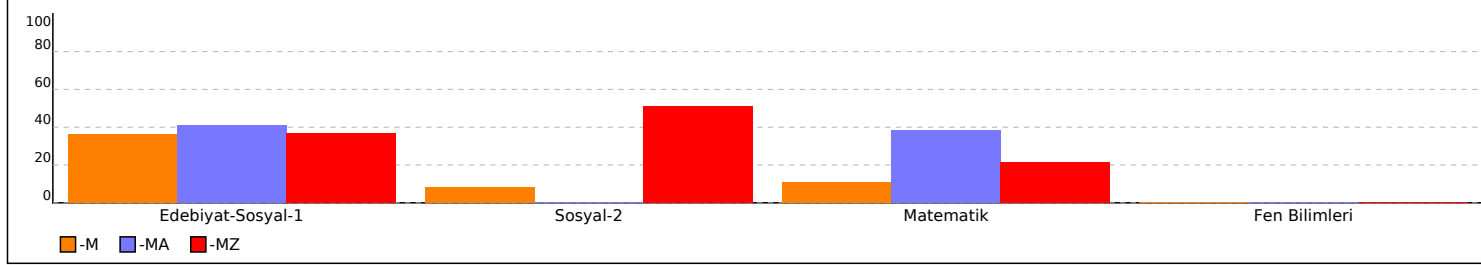

PUANA GÖRE ŞUBE KIYAS

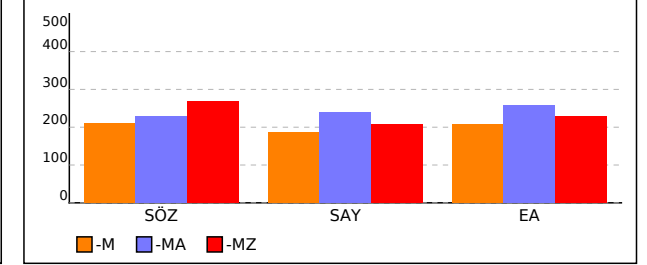

SINAV SONUÇ BELGESİ

SONUÇ YAYINLARI - AYT 1. Deneme (2. Oturum)

MANİSA / YUNUSEMRE / KEP AKADEMİ MEZUN EŞİT AĞIRLIK

Öğrenci	Numara	Sınıf
ANDAN YILMAZ	13036	-M

Puan Türü	Puan	Genel Ort.	Dereceler				
			Snf	Kurum	İlçe	İl	Genel
SÖZ	▼ 167,275	201,990	37	39	365	450	1818
Puanı Hesaplanan:			47	498	674	2399	
SAY	▼ 144,640	227,720	43	45	488	663	2340
Puanı Hesaplanan:			47	498	674	2399	
EA	▼ 148,180	211,730	41	43	463	638	2274
Puanı Hesaplanan:			47	498	674	2399	
Katılımlar:			45	47	498	674	2399

T.C.No ile eşleşen TYT bilgileriniz kullanılmıştır.

Ders	Soru	Doğru	Yanlış	Net	Başarı %	Sınıf Ort.	Kurum Ort.	Genel Ort.
<i>Türkçe</i>	40	15	24	9,00	23			
<i>Tarih-1</i>	5	3	2	2,50	50			
<i>Coğrafya-1</i>	5	2	3	1,25	25			
<i>Felsefe</i>	5	3	0	3,00	60			
<i>Din Kül. ve Ahl. Bil.</i>	5	1	4	0,00	0			
<i>TYT Sosyal</i>	20	9	9	6,75	34			
<i>Matematik-1</i>	30	1	3	0,25	1			
<i>Geometri</i>	10	0	1	-0,25	-3			
<i>TYT Matematik</i>	40	1	4	0,00	0			
<i>Fizik</i>	7	1	1	0,75	11			
<i>Kimya</i>	7	0	0	0,00	0			
<i>Biyoloji</i>	6	0	0	0,00	0			
<i>TYT Fen</i>	20	1	1	0,75	4			
Türkçe	6	2	3	1,25	21	▼ 2,78	▼ 2,81	▲ 1,14
Edebiyat	18	7	6	5,50	31	▲ 3,92	▲ 3,87	▲ 2,34
Tarih-1	10	3	7	1,25	13	▼ 5,09	▼ 5,15	▼ 2,42
Coğrafya-1	6	1	4	0,00	0	▼ 2,69	▼ 2,70	▼ 1,27
Edebiyat-Sosyal-1	40	13	20	8,00	20	▼ 14,48	▼ 14,53	▲ 7,16
Tarih-2	11	2	7	0,25	2	▼ 1,06	▼ 1,17	▼ 1,09
Coğrafya-2	11	3	4	2,00	18	▲ 1,10	▲ 1,23	▲ 1,23
Felsefe	6	1	3	0,25	4	◆ 0,25	▲ 0,23	▼ 0,43
Felsefe Grubu	6	2	1	1,75	29	▲ 0,37	▲ 0,36	▲ 0,49
Din Kül. ve Ahl. Bil.	6	1	3	0,25	4	▼ 0,59	▼ 0,67	▼ 0,76
Sosyal-2	40	9	18	4,50	11	▲ 3,37	▲ 3,66	▲ 4,00
Matematik-2	30	0	2	-0,50	-2	▼ 3,54	▼ 3,82	▼ 9,02
Geometri	10	0	0	0,00	0	▼ 0,87	▼ 0,91	▼ 2,06
Matematik	40	0	2	-0,50	-1	▼ 4,41	▼ 4,73	▼ 10,70
Fizik	14	0	1	-0,25	-2	▼ 0,12	▼ 0,11	▼ 2,23
Kimya	13	0	0	0,00	0	▲ -0,01	▲ -0,01	▼ 1,12
Biyoloji	13	0	0	0,00	0	▼ 0,02	▼ 0,02	▼ 1,82
Fen Bilimleri	40	0	1	-0,25	-1	▼ 0,13	▼ 0,12	▼ 5,56
Toplam:	280	48	79	28,25	10	▼ 60,99	▼ 62,19	▼ 76,97

Soru No	1234567890123456789012345678901234567890
Edebiyat-Sosyal-1	AbeBc BdAdA ceBd CEED CAdcbDcecc ebecC
Cevap Anahtarı	B ACCBEDBABCABEABABCEDECEBCABEEDACDBACDBEC
Sosyal-2	ebddadcE E ae A CC aa e beBCaD aCa d
Cevap Anahtarı	B ADECCEBEEDABDAABCCCEDEAACCBCBDDCCDEBCA
Matematik	ec
Cevap Anahtarı	B DAEDCCAEBDEBECCEDBEDADCACABDBABCABDEEDCA
Fen Bilimleri	e
Cevap Anahtarı	B CECD CBABDBEDBCEBCABDDBECCDACCAADBCEBAEBD

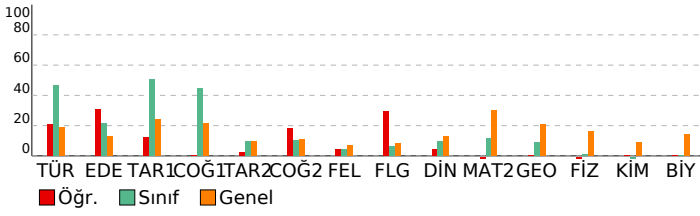

DERSLERE GÖRE BAŞARI ANALİZİ

Edebiyat-Sosyal-1

Türkçe	S	D	Y	B%
Metne Sözcük Yerleştirme	1	0	1	0
Paragrafa Yardımcı Düşünceler	1	0	1	0
Parçadaki Cümlelerin İçerik ve Özellikleri	1	1	0	100
Paragrafın Yorumlanması	1	1	0	100
Paragrafta Ana Düşünce (Ana Fikir)	1	0	0	0
Cümlede Kavramlar	1	0	0	0
Tanzimat Dönemi'nde Tiyatro	0	1	0	0
Şiirde Tema	0	0	0	0

Edebiyat	S	D	Y	B%
Tanzimat Dönemi'nde Tiyatro	2	0	1	0
Şiirde Tema	2	0	1	0
Aşık Edebiyatında Nazım Şekilleri	1	1	0	100
Divan Edebiyatında Nazım Şekilleri	1	0	1	0
Mesnevîler	1	0	1	0
Divan Edebiyatında Nazım Türleri	1	0	1	0
Tanzimat Dönemi'nde Şiir	1	1	0	100
Servetifunun Dönemi'nde Şiir	1	0	0	0
Tanzimat Dönemi'nde Roman	1	1	0	100
Fecriyatı Dönemi'nde Şiir	1	1	0	100
Geleneksel Türk Tiyatrosu	1	1	0	100
Cumhuriyet Dönemi'nde Hikâye / Bireyin İç Dünyasını Esas Alanlar	1	0	0	0
Cumhuriyet Dönemi'nde Roman / Toplumcu Gerçekçiler	1	0	0	0
Cumhuriyet Dönemi'nde Tiyatro	1	0	0	0
Hikâyenin Tanımı ve Özellikleri	1	0	0	0
Cumhuriyet Dönemi'nde Hikâye / Toplumcu Gerçekçiler	1	0	0	0
Edebiyat Akımları	1	1	0	100
Paragrafta Ana Düşünce (Ana Fikir)	1	0	0	0
Cümlede Kavramlar	0	1	0	0

Tarih-1	S	D	Y	B%
İnsanlığın Hafızası Tarih	1	0	1	0
Boylardan Devlete	1	1	0	100
İslamiyet'in Türk Devlet ve Toplum Yapısına Etkisi	1	0	1	0
İslamiyet'in Doğduğu Dönemde Dünya	1	0	1	0
Balkan Fetihleri	1	0	1	0
Osmanlı Devleti'nde Demokratikleşme Hareketleri	1	0	1	0
Mustafa Kemal'in Hayatı	1	1	0	100
I. Dünya Savaşı (1914-1918)	1	1	0	100
İsgallerin Başlaması ve Millî Mücadele'ye Hazırlık	2	0	2	0

Coğrafya-1	S	D	Y	B%
Biyocoğrafya	1	0	1	0
Ekstrem Doğa Olayları	1	0	1	0
Şehirlerin Etki Alanları	1	0	1	0
Türkiye'de Enerji Kaynakları	1	0	1	0
Küresel İklim Değişimi	1	1	0	100
Uluslararası Örgütler	1	0	0	0

Sosyal-2

Tarih-2	S	D	Y	B%
İnsanlığın İlk İzleri	1	0	1	0
Türklerde Coğrafya ile Oluşan Yaşam Tarzı	1	0	1	0
İslamiyet'in Türk Devlet ve Toplum Yapısına Etkisi	1	0	1	0
İslam Dünyası Liderliği	1	0	1	0
Padişah, Hanedan ve Kanunname-i Âli Osman	1	0	1	0
Osmanlı Devleti'nde Değişim	1	0	1	0
Ekonomiyi Düzeltme Çabaları	1	0	0	0
İhtilaller Çağı	1	1	0	100
Mustafa Kemal'in Hayatı	1	0	0	0
I. Dünya Savaşı (1914-1918)	1	0	1	0
İsgallerin Başlaması ve Millî Mücadele'ye Hazırlık	1	1	0	100

Coğrafya-2	S	D	Y	B%
Su Ekosistemleri	1	0	1	0
Ekstrem Doğa Olayları	1	0	1	0
Küresel İklim Değişimi	1	0	1	0
Türkiye'de Nüfus Politikaları ve Projeksiyonları	1	0	0	0
Türkiye'de Sanayi	1	1	0	100
Türkiye'nin Bölgesel Kalkınma Projeleri	1	0	0	0
Ülkeler Arası Etkileşim	1	0	1	0
Çevre Sorunları	1	1	0	100
Şehirleşme, Sanayi ve Göç İlişkisinin Toplumsal Etkileri	1	0	0	0
Türkiye Turizmi	1	1	0	100
Kültür Bölgelerinin Oluşumu	1	0	0	0

Felsefe	S	D	Y	B%
MS 2. Yüzyıl - MS 15. Yüzyıl Felsefesinin Düşünce ve Argümanları	1	0	1	0
18. Yüzyıl - 19. Yüzyıl Felsefesinin Ayırtıcı Nitelikleri	1	0	0	0
20. Yüzyıl Filozoflarının Felsefi Görüşleri	1	0	0	0
Psikolojinin Yöntem ve Teknikleri / Etik Kuralları	1	0	1	0
Sosyal Psikoloji ve Davranışlara Etkisi	1	1	0	100
Stresle Başa Çıkma Yolları (Savunma Mekanizmaları)	1	0	0	0
Sosyolojinin Yöntemleri ve Türkiye'de Sosyoloji	0	1	0	0

Felsefe Grubu	S	D	Y	B%
Toplumsal Statü, Rol ve Saygınlık	1	0	1	0
Sosyolojinin Yöntemleri ve Türkiye'de Sosyoloji	1	0	0	0
Toplumsal Değişme ve Değişmeyi Etkileyen Faktörler	1	0	0	0
Doğru Düşünme Nedir?	1	1	0	100
Çıkarım	1	0	0	0
Niceleme Mantığı ve Çok Değerli Mantık	1	0	0	0
Stresle Başa Çıkma Yolları (Savunma Mekanizmaları)	1	0	0	0

Din Kül. ve Ahl. Bil.	S	D	Y	B%
Kur'an'a Göre Hz. Muhammed	1	0	0	0
Allah İnsan İlişkisi	1	0	1	0
İnançla İlgili Meseleler	1	0	0	0
Güncel Dinî Meseleler	1	0	1	0
Din ve Hayat	1	1	0	100
Yahudilik ve Hıristiyanlık	1	0	1	0

Matematik

Matematik-2	S	D	Y	B%
Temel Kavramlar ve Sayı Kümeleri	1	0	0	0
Asal Sayılar ve Aralarında Asal Sayılar	1	0	0	0
Tek ve Çift Sayılar	1	0	0	0
Üslü İfadeler	1	0	0	0
EBOB-EKOK	1	0	0	0
Aralık Kavramı ve Basit Eşitsizlikler	1	0	0	0
Mutlak Değerli Denklemler	1	0	0	0
Önemeler ve Bileşik Önemeler	1	0	0	0
Kartezyen Çarpım	1	0	0	0

SINAV SONUÇ BELGESİ

MANİSA / YUNUSEMRE / KEP AKADEMİ MEZUN EŞİT AĞIRLIK

Öğrenci	Numara	Sınıf
AZRA AKIN	13104	-M

Puan Türü	Puan	Genel Ort.	Dereceler				
			Snf	Kurum	İlçe	İl	Genel
SÖZ	▲ 202,248	201.990	28	30	161	213	965
Puanı Hesaplanan:			47	498	674	2399	
SAY	▼ 182,948	227.720	19	21	392	508	1727
Puanı Hesaplanan:			47	498	674	2399	
EA	▼ 205,758	211.730	21	23	252	307	1232
Puanı Hesaplanan:			47	498	674	2399	
Katılımlar:			45	47	498	674	2399

T.C.No ile eşleşen TYT bilgileriniz kullanılmıştır.

Ders	Soru	Doğru	Yanlış	Net	Başarı %	Sınıf Ort.	Kurum Ort.	Genel Ort.
<i>Türkçe</i>	40	28	9	25,75	64			
<i>Tarih-1</i>	5	2	1	1,75	35			
<i>Coğrafya-1</i>	5	3	2	2,50	50			
<i>Felsefe</i>	5	2	1	1,75	35			
<i>Din Kült. ve Ahl. Bil.</i>	5	4	0	4,00	80			
<i>TYT Sosyal</i>	20	11	4	10,00	50			
<i>Matematik-1</i>	30	6	5	4,75	16			
<i>Geometri</i>	10	2	1	1,75	18			
<i>TYT Matematik</i>	40	8	6	6,50	16			
<i>Fizik</i>	7	0	3	-0,75	-11			
<i>Kimya</i>	7	0	1	-0,25	-4			
<i>Biyoloji</i>	6	0	0	0,00	0			
<i>TYT Fen</i>	20	0	4	-1,00	-5			

Türkçe	6	3	2	2,50	42	▼ 2,78	▼ 2,81	▲ 1,14
Edebiyat	18	6	6	4,50	25	▲ 3,92	▲ 3,87	▲ 2,34
Tarih-1	10	5	2	4,50	45	▼ 5,09	▼ 5,15	▲ 2,42
Coğrafya-1	6	3	0	3,00	50	▲ 2,69	▲ 2,70	▲ 1,27
Edebiyat-Sosyal-1	40	17	10	14,50	36	▲ 14,48	▼ 14,53	▲ 7,16
Matematik-2	30	5	11	2,25	8	▼ 3,54	▼ 3,82	▼ 9,02
Geometri	10	0	0	0,00	0	▼ 0,87	▼ 0,91	▼ 2,06
Matematik	40	5	11	2,25	6	▼ 4,41	▼ 4,73	▼ 10,70
Toplam:	280	69	44	58,00	21	▼ 60,99	▼ 62,19	▼ 76,97

Soru No	1234567890123456789012345678901234567890
---------	--

Edebiyat-Sosyal-1	ae AB AE d ae Be Cb E cDED Ce aAB D EC
Cevap Anahtarı	A CCBABAEDEABABCABCEEBCEBDEADACBABCBEBCA

Matematik	AbDc d CDBae a dbcEb
Cevap Anahtarı	A AEDDCAECDEBCCCEEDCACDBEDABDAABCABBCEADED

SONUÇ YAYINLARI - AYT 1. Deneme (2. Oturum)

DERSLERE GÖRE BAŞARI ANALİZİ

Edebiyat-Sosyal-1		S	D	Y	B%
Türkçe					
Metne Sözcük Yerleştirme		1	0	1	0
Paragrafta Yardımcı Düşünceler		1	0	1	0
Parçadaki Cümlelerin İçerik ve Özellikleri		1	0	0	0
Paragrafın Yorumlanması		1	1	0	100
Paragrafta Ana Düşünce (Ana Fikir)		1	1	0	100
Cümlede Kavramlar		1	1	0	100
Edebiyat					
Tanzimat Dönemi'nde Tiyatro		2	1	1	50
Şiirde Tema		2	0	0	0
Aşık Edebiyatında Nazım Şekilleri		1	0	1	0
Divan Edebiyatında Nazım Şekilleri		1	0	1	0
Mesneviler		1	1	0	100
Divan Edebiyatında Nazım Türleri		1	0	1	0
Tanzimat Dönemi'nde Şiir		1	0	0	0
Servetfünun Dönemi'nde Şiir		1	0	0	0
Tanzimat Dönemi'nde Roman		1	1	0	100
Fecriyat Dönemi'nde Şiir		1	0	1	0
Genel		1	1	0	100
Cumhuriyet Dönemi'nde Hikâye / Bireyin İç Dünyasını Esas Alanlar		1	0	0	0
Cumhuriyet Dönemi'nde Roman / Toplumcu Gerçekçiler		1	1	0	100
Cumhuriyet Dönemi'nde Tiyatro		1	0	0	0
Hikâyenin Tanımı ve Özellikleri		1	0	1	0
Cumhuriyet Dönemi'nde Hikâye / Toplumcu Gerçekçiler		1	0	1	0
Edebiyat Akımları		1	1	0	100
Tarih-1					
İnsanlığın Hafızası Tarih		1	1	0	100
Boylardan Devlete		1	1	0	100
İslamiyet'in Türk Devlet ve Toplum Yapısına Etkisi		1	0	0	0
İslamiyet'in Doğduğu Dönemde Dünya		1	1	0	100
Balkan Fetihleri		1	0	1	0
Osmanlı Devleti'nde Demokratikleşme Hareketleri		1	0	0	0
Mustafa Kemal'in Hayatı		1	0	1	0
I. Dünya Savaşı (1914-1918)		1	1	0	100
İsgallerin Başlaması ve Millî Mücadele'ye Hazırlık		2	1	0	50
Coğrafya-1					
Biyocoğrafya		1	0	0	0
Ekstrem Doğa Olayları		1	1	0	100
Şehirlerin Etki Alanları		1	0	0	0
Türkiye'de Enerji Kaynakları		1	1	0	100
Küresel İklim Değişimi		1	1	0	100
Uluslararası Örgütler		1	0	0	0
Matematik					
Matematik-2					
Temel Kavramlar ve Sayı Kümeleri		1	1	0	100
Asal Sayılar ve Aralarında Asal Sayılar		1	0	1	0
Tek ve Çift Sayılar		1	1	0	100
Üslü İfadeler		1	0	1	0
EBOB-EKOK		1	0	0	0
Aralık Kavramı ve Basit Eşitsizlikler		1	0	1	0
Mutlak Değerli Denklemler		1	0	0	0
Önemeler ve Bileşik Önemeler		1	1	0	100
Kartezyen Çarpım		1	1	0	100
Fonksiyon Grafikleri		1	0	1	0
Fonksiyonların Dönüşümleri		1	0	1	0
Sayma Yöntemleri		1	0	1	0
Pascal Üçgeni ve Binom Açılımı		1	0	0	0
Basit Olayların Olaslıkları		1	0	0	0
Polinomlarda Sabit Terim ve Katsayılar Toplamı		1	0	0	0
Polinom Kavramı ve Polinomlarda İşlemler		1	0	1	0
İkinci Dereceden Denklem Tanımı, Köklerin Denklemi Sağlaması		1	0	0	0
Eşitsizlikler		1	0	0	0
Parabolün Denklemi Yazma		2	0	1	0
Logaritma Fonksiyonunun Özellikleri		1	0	1	0
Üstel ve Logaritmik Denklemler		2	0	2	0
Gerçek Sayı Dizileri		1	1	0	100
Aritmetik Dizi		1	0	0	0
Geometrik Dizi		1	0	0	0
Trigonometrik Fonksiyonlar ve Özdeşlikler		1	0	0	0
Toplam-Fark Formülleri		1	0	0	0
Dik Üçgende Trigonometrik Oranlar		1	0	0	0
Trigonometrik Denklemler		1	0	0	0
Geometri					
Noktanın Analitik İncelenmesi		1	0	0	0
Doğrunun Analitik İncelenmesi		3	0	0	0
Çemberde Açık		1	0	0	0
Çemberde Uzunluk		1	0	0	0
Dairede Çevre ve Alan		2	0	0	0
Dönüşüm Geometrisi		1	0	0	0
Silindir		1	0	0	0

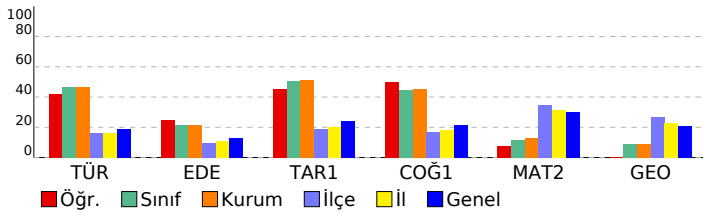

SINAV SONUÇ BELGESİ							
MANİSA / YUNUSEMRE / KEP AKADEMİ MEZUN EŞİT AĞIRLIK							
Öğrenci				Numara		Sınıf	
AZRA KAYA				13062		-M	
Puan Türü	Puan	Genel Ort.	Dereceler				
			Snf	Kurum	İlçe	İl	Genel
SÖZ	▲ 267,055	201,990	5	6	40	47	256
Puanı Hesaplanan:			47	498	674	2399	
SAY	▲ 300,973	227,720	1	1	82	85	333
Puanı Hesaplanan:			47	498	674	2399	
EA	▲ 320,763	211,730	1	1	17	18	44
Puanı Hesaplanan:			47	498	674	2399	
Katılımlar:			45	47	498	674	2399

Öğrenci No ile eşleşen TYT bilgileriniz kullanılmıştır.

Ders	Soru	Doğru	Yanlış	Net	Başarı %	Sınıf Ort.	Kurum Ort.	Genel Ort.
<i>Türkçe</i>	40	35	5	33,75	84			
<i>Tarih-1</i>	5	5	0	5,00	100			
<i>Coğrafya-1</i>	5	4	1	3,75	75			
<i>Felsefe</i>	5	5	0	5,00	100			
<i>Din Kült. ve Ahl. Bil.</i>	5	4	1	3,75	75			
<i>TYT Sosyal</i>	20	18	2	17,50	88			
<i>Matematik-1</i>	30	24	2	23,50	78			
<i>Geometri</i>	10	7	1	6,75	68			
<i>TYT Matematik</i>	40	31	3	30,25	76			
<i>Fizik</i>	7	1	2	0,50	7			
<i>Kimya</i>	7	2	2	1,50	21			
<i>Biyoloji</i>	6	0	6	-1,50	-25			
<i>TYT Fen</i>	20	3	10	0,50	3			
Türkçe	6	5	1	4,75	79	▲ 2,78	▲ 2,81	▲ 1,14
Edebiyat	18	7	6	5,50	31	▲ 3,92	▲ 3,87	▲ 2,34
Tarih-1	10	8	2	7,50	75	▲ 5,09	▲ 5,15	▲ 2,42
Coğrafya-1	6	3	3	2,25	38	▼ 2,69	▼ 2,70	▲ 1,27
Edebiyat-Sosyal-1	40	23	12	20,00	50	▲ 14,48	▲ 14,53	▲ 7,16
Matematik-2	30	21	6	19,50	65	▲ 3,54	▲ 3,82	▲ 9,02
Geometri	10	8	1	7,75	78	▲ 0,87	▲ 0,91	▲ 2,06
Matematik	40	29	7	27,25	68	▲ 4,41	▲ 4,73	▲ 10,70
Toplam:	280	139	39	129,25	46	▲ 60,99	▲ 62,19	▲ 76,97
Soru No	1234567890123456789012345678901234567890							
Edebiyat-Sosyal-1	ACeBEDBccCA a aA a EDE daABEEDACeBceDBbC							
Cevap Anahtarı	B ACCBEDBABCABEABABCEDECBABEEDACDBACDBEC							
Matematik	DAEDdCAeAde EC EDBaDADeAe BDeABCABD EcCA							
Cevap Anahtarı	B DAEDCCAEBDEBECCEDBEDADCAcABDBABCABDEEDCA							

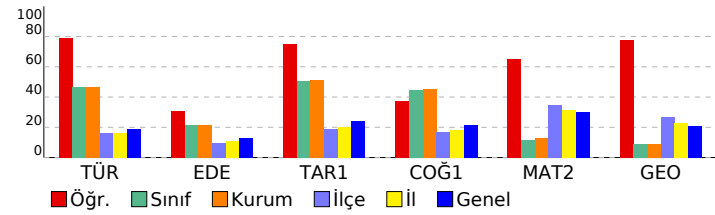

SONUÇ YAYINLARI - AYT 1. Deneme (2. Oturum)				
DERSLERE GÖRE BAŞARI ANALİZİ				
Edebiyat-Sosyal-1				
Türkçe	S	D	Y	B%
Metne Sözcük Yerleştirme	1	1	0	100
Paragrafta Yardımcı Düşünceler	1	0	1	0
Parçadaki Cümlelerin İçerik ve Özellikleri	1	1	0	100
Paragrafın Yorumlanması	1	1	0	100
Paragrafta Ana Düşünce (Ana Fikir)	1	0	0	0
Cümlede Kavramlar	1	0	0	0
Tanzimat Dönemi'nde Tiyatro	1	0	0	0
Şiirde Tema	1	0	0	0
Edebiyat	S	D	Y	B%
Tanzimat Dönemi'nde Tiyatro	2	0	1	0
Şiirde Tema	2	0	0	0
Aşık Edebiyatında Nazım Şekilleri	1	0	1	0
Divan Edebiyatında Nazım Şekilleri	1	1	0	100
Mesnevîler	1	0	1	0
Divan Edebiyatında Nazım Türleri	1	1	0	100
Tanzimat Dönemi'nde Şiir	1	1	0	100
Servetifunun Dönemi'nde Şiir	1	0	0	0
Tanzimat Dönemi'nde Roman	1	0	1	0
Fecriyatı Dönemi'nde Şiir	1	0	0	0
Geleneksel Türk Tiyatrosu	1	1	0	100
Cumhuriyet Dönemi'nde Hikâye / Bireyin İç Dünyasını Esas Alanlar	1	0	0	0
Cumhuriyet Dönemi'nde Roman / Toplumcu Gerçekçiler	1	1	0	100
Cumhuriyet Dönemi'nde Tiyatro	1	0	0	0
Hikâyenin Tanımı ve Özellikleri	1	0	1	0
Cumhuriyet Dönemi'nde Hikâye / Toplumcu Gerçekçiler	1	0	1	0
Edebiyat Akımları	1	1	0	100
Paragrafta Ana Düşünce (Ana Fikir)	1	0	0	0
Cümlede Kavramlar	0	1	0	0
Tarih-1	S	D	Y	B%
İnsanlığın Hafızası Tarih	1	1	0	100
Boylardan Devlete	1	1	0	100
İslamiyet'in Türk Devlet ve Toplum Yapısına Etkisi	1	1	0	100
İslamiyet'in Doğduğu Dönemde Dünya	1	1	0	100
Balkan Fetihleri	1	0	1	0
Osmanlı Devleti'nde Demokratikleşme Hareketleri	1	1	0	100
Mustafa Kemal'in Hayatı	1	0	1	0
I. Dünya Savaşı (1914-1918)	1	1	0	100
İggallerin Başlaması ve Millî Mücadele'ye Hazırlık	2	2	0	100
Coğrafya-1	S	D	Y	B%
Biyocoğrafya	1	0	1	0
Ekstrem Doğa Olayları	1	1	0	100
Şehirlerin Etki Alanları	1	1	0	100
Türkiye'de Enerji Kaynakları	1	0	1	0
Küresel İklim Değişimi	1	1	0	100
Uluslararası Örgütler	1	0	1	0
Matematik	S	D	Y	B%
Matematik-2	S	D	Y	B%
Temel Kavramlar ve Sayı Kümeleri	1	1	0	100
Asal Sayılar ve Aralarında Asal Sayılar	1	1	0	100
Tek ve Çift Sayılar	1	1	0	100
Üslü İfadeler	1	1	0	100
EBOB-EKOK	1	1	0	100
Aralık Kavramı ve Basit Eşitsizlikler	1	1	0	100
Mutlak Değerli Denklemler	1	1	0	100
Önemler ve Bileşik Önemler	1	0	1	0
Kartezyen Çarpım	1	1	0	100
Fonksiyon Grafikleri	1	1	0	100
Fonksiyonların Dönüşümleri	1	0	0	0
Sayma Yöntemleri	1	0	1	0
Pascal Üçgeni ve Binom Açılımı	1	1	0	100
Basit Olayların Olasılıkları	1	0	0	0
Polinomlarda Sabit Terim ve Katsayılar Toplamı	1	1	0	100
Polinom Kavramı ve Polinomlarda İşlemler	1	1	0	100
İkinci Dereceden Denklem Tanımı, Köklerin Denklemi Sağlaması	1	1	0	100
Eşitsizlikler	1	0	1	0
Parabolün Denklemi Yazma	2	1	1	50
Logaritma Fonksiyonunun Özellikleri	1	1	0	100
Üstel ve Logaritmik Denklemler	2	2	0	100
Gerçek Sayı Dizileri	1	0	1	0
Aritmetik Dizi	1	1	0	100
Geometrik Dizi	1	1	0	100
Trigonometrik Fonksiyonlar ve Özdeşlikler	1	1	0	100
Toplam-Fark Formülleri	1	0	0	0
Dik Üçgende Trigonometrik Oranlar	1	1	0	100
Trigonometrik Denklemler	1	0	1	0
Geometri	S	D	Y	B%
Noktanın Analitik İncelenmesi	1	1	0	100
Doğrunun Analitik İncelenmesi	3	2	1	67
Çemberde Aç	1	1	0	100
Çemberde Uzunluk	1	0	0	0
Dairede Çevre ve Alan	2	2	0	100
Dönüşüm Geometrisi	1	1	0	100
Silindir	1	1	0	100

SINAV SONUÇ BELGESİ

SONUÇ YAYINLARI - AYT 1. Deneme (2. Oturum)

MANİSA / YUNUSEMRE / KEP AKADEMİ MEZUN EŞİT AĞIRLIK

Öğrenci	Numara	Sınıf
BERK KARA	13039	-M

Puan Türü	Puan	Genel Ort.	Dereceler				
			Snf	Kurum	İlçe	İl	Genel
SÖZ	▲ 208,258	201,990	24	26	137	184	831
		Puanı Hesaplanan:	47	498	674	2399	
SAY	▼ 169,483	227,720	32	34	441	610	2116
		Puanı Hesaplanan:	47	498	674	2399	
EA	▼ 192,650	211,730	29	31	316	391	1497
		Puanı Hesaplanan:	47	498	674	2399	
Katılımlar:			45	47	498	674	2399

T.C.No ile eşleşen TYT bilgileriniz kullanılmıştır.

Ders	Soru	Doğru	Yanlış	Net	Başarı %	Sınıf Ort.	Kurum Ort.	Genel Ort.
<i>Türkçe</i>	40	26	9	23,75	59			
<i>Tarih-1</i>	5	3	1	2,75	55			
<i>Coğrafya-1</i>	5	3	2	2,50	50			
<i>Felsefe</i>	5	0	0	0,00	0			
<i>Din Kül. ve Ahl. Bil.</i>	5	0	0	0,00	0			
<i>TYT Sosyal</i>	20	6	3	5,25	26			
<i>Matematik-1</i>	30	3	0	3,00	10			
<i>Geometri</i>	10	0	0	0,00	0			
<i>TYT Matematik</i>	40	3	0	3,00	8			
<i>Fizik</i>	7	0	0	0,00	0			
<i>Kimya</i>	7	0	0	0,00	0			
<i>Biyoloji</i>	6	0	0	0,00	0			
<i>TYT Fen</i>	20	0	0	0,00	0			
Türkçe	6	4	1	3,75	63	▲ 2,78	▲ 2,81	▲ 1,14
Edebiyat	18	1	7	-0,75	-4	▼ 3,92	▼ 3,87	▼ 2,34
Tarih-1	10	7	1	6,75	68	▲ 5,09	▲ 5,15	▲ 2,42
Coğrafya-1	6	5	1	4,75	79	▲ 2,69	▲ 2,70	▲ 1,27
Edebiyat-Sosyal-1	40	17	10	14,50	36	▲ 14,48	▼ 14,53	▲ 7,16
Tarih-2	11	3	2	2,50	23	▲ 1,06	▲ 1,17	▲ 1,09
Coğrafya-2	11	3	0	3,00	27	▲ 1,10	▲ 1,23	▲ 1,23
Felsefe	6	0	0	0,00	0	▼ 0,25	▼ 0,23	▼ 0,43
Felsefe Grubu	6	0	0	0,00	0	▼ 0,37	▼ 0,36	▼ 0,49
Din Kül. ve Ahl. Bil.	6	0	0	0,00	0	▼ 0,59	▼ 0,67	▼ 0,76
Sosyal-2	40	6	2	5,50	14	▲ 3,37	▲ 3,66	▲ 4,00
Matematik-2	30	2	2	1,50	5	▼ 3,54	▼ 3,82	▼ 9,02
Geometri	10	0	0	0,00	0	▼ 0,87	▼ 0,91	▼ 2,06
Matematik	40	2	2	1,50	4	▼ 4,41	▼ 4,73	▼ 10,70
Toplam:	280	60	26	53,50	19	▼ 60,99	▼ 62,19	▼ 76,97

Soru No	12345678901234567890123456789012345678901234567890
Edebiyat-Sosyal-1	AeCBE dc a d b Ec daABEED CD AdDBEC
Cevap Anahtarı	B ACCBEDBABCABEABABCEDEECBCABEEDACDBACDBEC
Sosyal-2	aCEBc AB C
Cevap Anahtarı	B ADECCEBEBEDABDAABCCCEDEAACCBCBDDCCDCBCECA
Matematik	e C Ee
Cevap Anahtarı	B DAEDCCAEBDEBECCEDEBEDADCA CABDBABCABDEEDCA

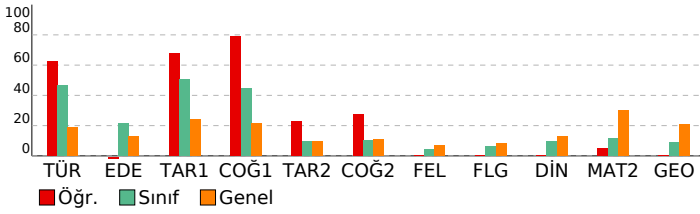

DERSLERE GÖRE BAŞARI ANALİZİ

Edebiyat-Sosyal-1

Türkçe	S	D	Y	B%
Metne Sözcük Yerleştirme	1	0	1	0
Paragrafa Yardımcı Düşünceler	1	1	0	100
Parçadaki Cümlelerin İçerik ve Özellikleri	1	1	0	100
Paragrafın Yorumlanması	1	1	0	100
Paragrafta Ana Düşünce (Ana Fikir)	1	0	0	0
Cümlede Kavramlar	1	0	0	0
Tanzimat Dönemi'nde Tiyatro	1	0	0	0
Şiirde Tema	0	0	0	0

Edebiyat	S	D	Y	B%
Tanzimat Dönemi'nde Tiyatro	2	0	1	0
Şiirde Tema	2	0	0	0
Aşık Edebiyatında Nazım Şekilleri	1	0	0	0
Divan Edebiyatında Nazım Şekilleri	1	0	1	0
Mesnevîler	1	0	0	0
Divan Edebiyatında Nazım Türleri	1	0	1	0
Tanzimat Dönemi'nde Şiir	1	0	0	0
Servetifunun Dönemi'nde Şiir	1	0	0	0
Tanzimat Dönemi'nde Roman	1	0	0	0
Fecriyatı Dönemi'nde Şiir	1	0	0	0
Geleneksel Türk Tiyatrosu	1	1	0	100
Cumhuriyet Dönemi'nde Hikâye / Bireyin İç Dünyasını Esas Alanlar	1	0	0	0
Cumhuriyet Dönemi'nde Roman / Toplumcu Gerçekçiler	1	0	0	0
Cumhuriyet Dönemi'nde Tiyatro	1	0	0	0
Hikâyenin Tanımı ve Özellikleri	1	0	1	0
Cumhuriyet Dönemi'nde Hikâye / Toplumcu Gerçekçiler	1	0	1	0
Edebiyat Akımları	1	0	1	0
Paragrafta Ana Düşünce (Ana Fikir)	0	1	0	0
Cümlede Kavramlar	0	1	0	0

Tarih-1	S	D	Y	B%
İnsanlığın Hafızası Tarih	1	1	0	100
Boylardan Devlete	1	1	0	100
İslamiyet'in Türk Devlet ve Toplum Yapısına Etkisi	1	0	0	0
İslamiyet'in Doğduğu Dönemde Dünya	1	1	0	100
Balkan Fetihleri	1	1	0	100
Osmanlı Devleti'nde Demokratikleşme Hareketleri	1	0	0	0
Mustafa Kemal'in Hayatı	1	0	1	0
I. Dünya Savaşı (1914-1918)	1	1	0	100
İsgallerin Başlaması ve Millî Mücadele'ye Hazırlık	2	2	0	100

Coğrafya-1	S	D	Y	B%
Biyocoğrafya	1	0	1	0
Ekstrem Doğa Olayları	1	1	0	100
Şehirlerin Etki Alanları	1	1	0	100
Türkiye'de Enerji Kaynakları	1	1	0	100
Küresel İklim Değişimi	1	1	0	100
Uluslararası Örgütler	1	1	0	100

Sosyal-2

Tarih-2	S	D	Y	B%
İnsanlığın İlk İzleri	1	0	1	0
Türklerde Coğrafya ile Oluşan Yaşam Tarzı	1	1	0	100
İslamiyet'in Türk Devlet ve Toplum Yapısına Etkisi	1	1	0	100
İslam Dünyası Liderliği	1	0	0	0
Padişah, Hanedan ve Kanunname-i Âli Osman	1	0	0	0
Osmanlı Devleti'nde Değişim	1	0	0	0
Ekonomiyi Düzeltme Çabaları	1	0	0	0
İhtilaller Çağı	1	0	0	0
Mustafa Kemal'in Hayatı	1	0	0	0
I. Dünya Savaşı (1914-1918)	1	1	0	100
İsgallerin Başlaması ve Millî Mücadele'ye Hazırlık	1	0	1	0

Coğrafya-2	S	D	Y	B%
Su Ekosistemleri	1	0	0	0
Ekstrem Doğa Olayları	1	0	0	0
Küresel İklim Değişimi	1	0	0	0
Türkiye'de Nüfus Politikaları ve Projeksiyonları	1	0	0	0
Türkiye'de Sanayi	1	1	0	100
Türkiye'nin Bölgesel Kalkınma Projeleri	1	0	0	0
Ülkeler Arası Etkileşim	1	0	0	0
Çevre Sorunları	1	1	0	100
Şehirleşme, Sanayi ve Göç İlişkisinin Toplumsal Etkileri	1	1	0	100
Türkiye Turizmi	1	0	0	0
Kültür Bölgelerinin Oluşumu	1	0	0	0

Felsefe	S	D	Y	B%
MS 2. Yüzyıl - MS 15. Yüzyıl Felsefesinin Düşünce ve Argümanları	1	0	0	0
18. Yüzyıl - 19. Yüzyıl Felsefesinin Ayırtıcı Nitelikleri	1	0	0	0
20. Yüzyıl Filozoflarının Felsefi Görüşleri	1	0	0	0
Psikolojinin Yöntem ve Teknikleri / Etik Kuralları	1	0	0	0
Sosyal Psikoloji ve Davranışlara Etkisi	1	0	0	0
Stresle Başa Çıkma Yolları (Savunma Mekanizmaları)	1	0	0	0
Sosyolojinin Yöntemleri ve Türkiye'de Sosyoloji	0	0	0	0

Felsefe Grubu	S	D	Y	B%
Toplumsal Statü, Rol ve Saygınlık	1	0	0	0
Sosyolojinin Yöntemleri ve Türkiye'de Sosyoloji	1	0	0	0
Toplumsal Değişme ve Değişmeyi Etkileyen Faktörler	1	0	0	0
Doğru Düşünme Nedir?	1	0	0	0
Çıkarım	1	0	0	0
Niceleme Mantığı ve Çok Değerli Mantık	1	0	0	0
Stresle Başa Çıkma Yolları (Savunma Mekanizmaları)	0	0	0	0

Din Kül. ve Ahl. Bil.	S	D	Y	B%
Kur'an'a Göre Hz. Muhammed	1	0	0	0
Allah İnsan İlişkisi	1	0	0	0
İnançla İlgili Meseleler	1	0	0	0
Güncel Dinî Meseleler	1	0	0	0
Din ve Hayat	1	0	0	0
Yahudilik ve Hıristiyanlık	1	0	0	0

Matematik

Matematik-2	S	D	Y	B%
Temel Kavramlar ve Sayı Kümeleri	1	0	1	0
Asal Sayılar ve Aralarında Asal Sayılar	1	0	0	0
Tek ve Çift Sayılar	1	0	0	0
Üslü İfadeler	1	0	0	0
EBOB-EKOK	1	1	0	100
Aralık Kavramı ve Basit Eşitsizlikler	1	0	0	0
Mutlak Değerli Denklemler	1	1	0	100
Önemeler ve Bileşik Önemeler	1	0	0	0
Kartezyen Çarpım	1	0	0	0

SINAV SONUÇ BELGESİ

MANİSA / YUNUSEMRE / KEP AKADEMİ MEZUN EŞİT AĞIRLIK

Öğrenci	Numara	Sınıf
BERKAY KORKMAZ	13020	-M

Puan Türü	Puan	Genel Ort.	Dereceler				
			Snf	Kurum	İlçe	İl	Genel
SÖZ	▲ 210,613	201,990	20	22	126	173	797
Puanı Hesaplanan:			47	498	674	2399	
SAY	▼ 181,030	227,720	21	23	401	524	1830
Puanı Hesaplanan:			47	498	674	2399	
EA	▲ 215,090	211,730	17	19	218	255	1032
Puanı Hesaplanan:			47	498	674	2399	
Katılımlar:			45	47	498	674	2399

T.C.No ile eşleşen TYT bilgileriniz kullanılmıştır.

Ders	Soru	Doğru	Yanlış	Net	Başarı %	Sınıf Ort.	Kurum Ort.	Genel Ort.
<i>Türkçe</i>	40	21	16	17,00	43			
<i>Tarih-1</i>	5	5	0	5,00	100			
<i>Coğrafya-1</i>	5	3	2	2,50	50			
<i>Felsefe</i>	5	1	2	0,50	10			
<i>Din Kült. ve Ahl. Bil.</i>	5	4	0	4,00	80			
<i>TYT Sosyal</i>	20	13	4	12,00	60			
<i>Matematik-1</i>	30	6	3	5,25	18			
<i>Geometri</i>	10	4	0	4,00	40			
<i>TYT Matematik</i>	40	10	3	9,25	23			
<i>Fizik</i>	7	0	0	0,00	0			
<i>Kimya</i>	7	0	0	0,00	0			
<i>Biyoloji</i>	6	1	0	1,00	17			
<i>TYT Fen</i>	20	1	0	1,00	5			

Türkçe	6	2	4	1,00	17	▼ 2,78	▼ 2,81	▼ 1,14
Edebiyat	18	6	3	5,25	29	▲ 3,92	▲ 3,87	▲ 2,34
Tarih-1	10	8	0	8,00	80	▲ 5,09	▲ 5,15	▲ 2,42
Coğrafya-1	6	4	2	3,50	58	▲ 2,69	▲ 2,70	▲ 1,27
Edebiyat-Sosyal-1	40	20	9	17,75	44	▲ 14,48	▲ 14,53	▲ 7,16
Matematik-2	30	3	2	2,50	8	▼ 3,54	▼ 3,82	▼ 9,02
Geometri	10	0	1	-0,25	-3	▼ 0,87	▼ 0,91	▼ 2,06
Matematik	40	3	3	2,25	6	▼ 4,41	▼ 4,73	▼ 10,70
Toplam:	280	68	35	59,25	21	▼ 60,99	▼ 62,19	▼ 76,97

Soru No: 1234567890123456789012345678901234567890

Edebiyat-Sosyal-1: aadABcED d CA C B caED CD CABEeDBECd

Cevap Anahtarı: A CCBABAEDEABABCABCEEBECBDEADACBCECDBECA

Matematik: A a a D B e

Cevap Anahtarı: A AEDDCAECDEBCCCEEDCACDBEDABDAABCABBECADED

SONUÇ YAYINLARI - AYT 1. Deneme (2. Oturum)

DERSLERE GÖRE BAŞARI ANALİZİ

Edebiyat-Sosyal-1			
Türkçe	S	D	Y B%
Metne Sözcük Yerleştirme	1	0	1 0
Paragrafta Yardımcı Düşünceler	1	0	1 0
Parçadaki Cümlelerin İçerik ve Özellikleri	1	0	1 0
Paragrafın Yorumlanması	1	1	0 100
Paragrafta Ana Düşünce (Ana Fikir)	1	1	0 100
Cümlede Kavramlar	1	0	1 0
Edebiyat	S	D	Y B%
Tanzimat Dönemi'nde Tiyatro	2	1	0 50
Şiirde Tema	2	1	0 50
Aşık Edebiyatında Nazım Şekilleri	1	0	0 0
Divan Edebiyatında Nazım Şekilleri	1	0	1 0
Mesneviler	1	0	0 0
Divan Edebiyatında Nazım Türleri	1	1	0 100
Tanzimat Dönemi'nde Şiir	1	1	0 100
Servetfünun Dönemi'nde Şiir	1	0	0 0
Tanzimat Dönemi'nde Roman	1	1	0 100
Fecriyat Dönemi'nde Şiir	1	0	0 0
Genelkesele Türk Tiyatrosu	1	0	0 0
Cumhuriyet Dönemi'nde Hikâye / Bireyin İç Dünyasını Esas Alanlar	1	1	0 100
Cumhuriyet Dönemi'nde Roman / Toplumcu Gerçekçiler	1	0	0 0
Cumhuriyet Dönemi'nde Tiyatro	1	0	0 0
Hikâyenin Tanımı ve Özellikleri	1	0	1 0
Cumhuriyet Dönemi'nde Hikâye / Toplumcu Gerçekçiler	1	0	1 0
Edebiyat Akımları	1	0	1 0
Tarih-1	S	D	Y B%
İnsanlığın Hafızası Tarih	1	1	0 100
Boylardan Devlete	1	1	0 100
İslamiyet'in Türk Devlet ve Toplum Yapısına Etkisi	1	0	0 0
İslamiyet'in Doğduğu Dönemde Dünya	1	1	0 100
Balkan Fetihleri	1	1	0 100
Osmanlı Devleti'nde Demokratikleşme Hareketleri	1	0	0 0
Mustafa Kemal'in Hayatı	1	1	0 100
I. Dünya Savaşı (1914-1918)	1	1	0 100
İsgallerin Başlaması ve Millî Mücadele'ye Hazırlık	2	2	0 100
Coğrafya-1	S	D	Y B%
Biyocoğrafya	1	0	1 0
Ekstrem Doğa Olayları	1	1	0 100
Şehirlerin Etki Alanları	1	1	0 100
Türkiye'de Enerji Kaynakları	1	1	0 100
Küresel İklim Değişimi	1	1	0 100
Uluslararası Örgütler	1	0	1 0
Matematik	S	D	Y B%
Matematik-2	S	D	Y B%
Temel Kavramlar ve Sayı Kümeleri	1	1	0 100
Asal Sayılar ve Aralarında Asal Sayılar	1	0	0 0
Tek ve Çift Sayılar	1	0	0 0
Üslü İfadeler	1	0	0 0
EBOB-EKOK	1	0	0 0
Aralık Kavramı ve Basit Eşitsizlikler	1	0	0 0
Mutlak Değerli Denklemler	1	0	1 0
Önemeler ve Bileşik Önemeler	1	0	0 0
Kartezyen Çarpım	1	0	0 0
Fonksiyon Grafikleri	1	0	0 0
Fonksiyonların Dönüşümleri	1	0	0 0
Sayma Yöntemleri	1	0	0 0
Pascal Üçgeni ve Binom Açılımı	1	0	0 0
Basit Olayların Olaslıkları	1	0	1 0
Polinomlarda Sabit Terim ve Katsayılar Toplamı	1	0	0 0
Polinom Kavramı ve Polinomlarda İşlemler	1	0	0 0
İkinci Dereceden Denklem Tanımı, Köklerin Denklemi Sağlaması	1	1	0 100
Eşitsizlikler	1	0	0 0
Parabolün Denklemi Yazma	2	0	0 0
Logaritma Fonksiyonunun Özellikleri	1	0	0 0
Üstel ve Logaritmik Denklemler	2	0	0 0
Gerçek Sayı Dizileri	1	0	0 0
Aritmetik Dizi	1	0	0 0
Geometrik Dizi	1	1	0 100
Trigonometrik Fonksiyonlar ve Özdeşlikler	1	0	0 0
Toplam-Fark Formülleri	1	0	0 0
Dik Üçgende Trigonometrik Oranlar	1	0	0 0
Trigonometrik Denklemler	1	0	0 0
Geometri	S	D	Y B%
Noktanın Analitik İncelenmesi	1	0	1 0
Doğrunun Analitik İncelenmesi	3	0	0 0
Çemberde Açık	1	0	0 0
Çemberde Uzunluk	1	0	0 0
Dairede Çevre ve Alan	2	0	0 0
Dönüşüm Geometrisi	1	0	0 0
Silindir	1	0	0 0

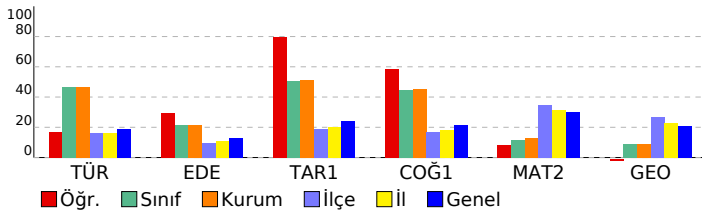

SINAV SONUÇ BELGESİ

SONUÇ YAYINLARI - AYT 1. Deneme (2. Oturum)

MANİSA / YUNUSEMRE / KEP AKADEMİ MEZUN EŞİT AĞIRLIK

Öğrenci	Numara	Sınıf
BEYZA YILDIRIM	13143	-M

Puan Türü	Puan	Genel Ort.	Dereceler				
			Snf	Kurum	İlçe	İl	Genel
SÖZ	▲ 216,083	201,990	18	20	112	154	727
		Puanı Hesaplanan:	47	498	674	2399	
SAY	▼ 163,200	227,720	34	36	456	625	2197
		Puanı Hesaplanan:	47	498	674	2399	
EA	▼ 193,548	211,730	28	30	313	388	1484
		Puanı Hesaplanan:	47	498	674	2399	
Katılımlar:			45	47	498	674	2399

T.C.No ile eşleşen TYT bilgileriniz kullanılmıştır.

Ders	Soru	Doğru	Yanlış	Net	Başarı %	Sınıf Ort.	Kurum Ort.	Genel Ort.
<i>Türkçe</i>	40	19	12	16,00	40			
<i>Tarih-1</i>	5	4	0	4,00	80			
<i>Coğrafya-1</i>	5	2	1	1,75	35			
<i>Felsefe</i>	5	0	0	0,00	0			
<i>Din Kül. ve Ahl. Bil.</i>	5	4	0	4,00	80			
<i>TYT Sosyal</i>	20	10	1	9,75	49			
<i>Matematik-1</i>	30	7	1	6,75	23			
<i>Geometri</i>	10	0	0	0,00	0			
<i>TYT Matematik</i>	40	7	1	6,75	17			
<i>Fizik</i>	7	0	0	0,00	0			
<i>Kimya</i>	7	0	2	-0,50	-7			
<i>Biyoloji</i>	6	0	1	-0,25	-4			
<i>TYT Fen</i>	20	0	3	-0,75	-4			
Türkçe	6	2	4	1,00	17	▼ 2,78	▼ 2,81	▼ 1,14
Edebiyat	18	5	5	3,75	21	▼ 3,92	▼ 3,87	▲ 2,34
Tarih-1	10	7	0	7,00	70	▲ 5,09	▲ 5,15	▲ 2,42
Coğrafya-1	6	5	0	5,00	83	▲ 2,69	▲ 2,70	▲ 1,27
Edebiyat-Sosyal-1	40	19	9	16,75	42	▲ 14,48	▲ 14,53	▲ 7,16
Tarih-2	11	5	2	4,50	41	▲ 1,06	▲ 1,17	▲ 1,09
Coğrafya-2	11	2	3	1,25	11	▲ 1,10	▲ 1,23	▲ 1,23
Felsefe	6	0	0	0,00	0	▼ 0,25	▼ 0,23	▼ 0,43
Felsefe Grubu	6	0	0	0,00	0	▼ 0,37	▼ 0,36	▼ 0,49
Din Kül. ve Ahl. Bil.	6	0	0	0,00	0	▼ 0,59	▼ 0,67	▼ 0,76
Sosyal-2	40	7	5	5,75	14	▲ 3,37	▲ 3,66	▲ 4,00
Matematik-2	30	0	3	-0,75	-3	▼ 3,54	▼ 3,82	▼ 9,02
Geometri	10	0	0	0,00	0	▼ 0,87	▼ 0,91	▼ 2,06
Matematik	40	0	3	-0,75	-2	▼ 4,41	▼ 4,73	▼ 10,70
Toplam:	280	62	34	53,50	19	▼ 60,99	▼ 62,19	▼ 76,97
Soru No	1234567890123456789012345678901234567890							
Edebiyat-Sosyal-1	aCBcecEDa eeaC C C cED CD CAB CDBEC							
Cevap Anahtarı	A	CCBABAEDAEABABCABCEEBECBDEDACDBACBECDBECA						
Sosyal-2	CCdAD E e D ae Cb							
Cevap Anahtarı	A	CCEADEBEBEBEACEEDABCAACACBCBCDDCCBDCACE						
Matematik	ed				b			
Cevap Anahtarı	A	AEDDCAECDEBBCCCEEDCACDBEDABDAABCABBECDEDED						

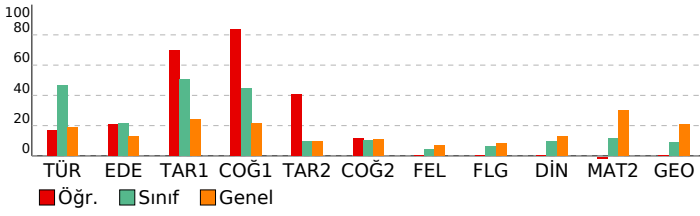

DERSLERE GÖRE BAŞARI ANALİZİ

Edebiyat-Sosyal-1

Türkçe	S	D	Y	B%
Metne Sözcük Yerleştirme	1	0	1	0
Paragrafa Yardımcı Düşünceler	1	1	0	100
Parçadaki Cümlelerin İçerik ve Özellikleri	1	1	0	100
Paragrafın Yorumlanması	1	0	1	0
Paragrafa Ana Düşünce (Ana Fikir)	1	0	1	0
Cümlede Kavramlar	1	0	1	0
Edebiyat	S	D	Y	B%
Tanzimat Dönemi'nde Tiyatro	2	1	1	50
Şiirde Tema	2	1	0	50
Aşık Edebiyatında Nazım Şekilleri	1	0	1	0
Divan Edebiyatında Nazım Şekilleri	1	0	1	0
Mesneviler	1	0	1	0
Divan Edebiyatında Nazım Türleri	1	1	0	100
Tanzimat Dönemi'nde Şiir	1	0	0	0
Servetifünun Dönemi'nde Şiir	1	0	0	0
Tanzimat Dönemi'nde Roman	1	1	0	100
Fecriyat Dönemi'nde Şiir	1	0	0	0
Geleneksel Türk Tiyatrosu	1	0	0	0
Cumhuriyet Dönemi'nde Hikâye / Bireyin İç Dünyasını Esas Alanlar	1	0	0	0
Cumhuriyet Dönemi'nde Roman / Toplumcu Gerçekçiler	1	0	0	0
Cumhuriyet Dönemi'nde Tiyatro	1	1	0	100
Hikâyenin Tanımı ve Özellikleri	1	0	0	0
Cumhuriyet Dönemi'nde Hikâye / Toplumcu Gerçekçiler	1	0	0	0
Edebiyat Akımları	1	0	1	0
Tarih-1	S	D	Y	B%
İnsanlığın Hafızası Tarih	1	1	0	100
Boylardan Devlete	1	1	0	100
İslamiyet'in Türk Devlet ve Toplum Yapısına Etkisi	1	0	0	0
İslamiyet'in Doğduğu Dönemde Dünya	1	1	0	100
Balkan Fetihleri	1	1	0	100
Osmanlı Devleti'nde Demokratikleşme Hareketleri	1	0	0	0
Mustafa Kemal'in Hayatı	1	1	0	100
I. Dünya Savaşı (1914-1918)	1	1	0	100
Isgallerin Başlaması ve Millî Mücadele'ye Hazırlık	2	1	0	50
Coğrafya-1	S	D	Y	B%
Biyocoğrafya	1	1	0	100
Ekstrem Doğa Olayları	1	1	0	100
Şehirlerin Etki Alanları	1	1	0	100
Türkiye'de Enerji Kaynakları	1	1	0	100
Küresel İklim Değişimi	1	1	0	100
Uluslararası Örgütler	1	0	0	0

Sosyal-2

Tarih-2	S	D	Y	B%
İnsanlığın İlk İzleri	1	1	0	100
Türklerde Coğrafya ile Oluşan Yaşam Tarzı	1	1	0	100
İslamiyet'in Türk Devlet ve Toplum Yapısına Etkisi	1	0	1	0
İslam Dünyası Liderliği	1	1	0	100
Padişah, Hanedan ve Kanunname-i Âli Osman	1	1	0	100
Osmanlı Devleti'nde Değişim	1	0	0	0
Ekonomiyi Düzeltme Çabaları	1	0	0	0
İhtilaller Çağı	1	1	0	100
Mustafa Kemal'in Hayatı	1	0	0	0
I. Dünya Savaşı (1914-1918)	1	0	1	0
Isgallerin Başlaması ve Millî Mücadele'ye Hazırlık	1	0	0	0
Coğrafya-2	S	D	Y	B%
Su Ekosistemleri	1	0	0	0
Ekstrem Doğa Olayları	1	1	0	100
Küresel İklim Değişimi	1	0	0	0
Türkiye'de Nüfus Politikaları ve Projeksiyonları	1	0	0	0
Türkiye'de Sanayi	1	0	0	0
Türkiye'nin Bölgesel Kalkınma Projeleri	1	0	0	0
Ülkeler Arası Etkileşim	1	0	1	0
Çevre Sorunları	1	0	1	0
Şehirleşme, Sanayi ve Göç İlişkisinin Toplumsal Etkileri	1	0	0	0
Türkiye Turizmi	1	1	0	100
Kültür Bölgelerinin Oluşumu	1	0	1	0
Felsefe	S	D	Y	B%
MS 2. Yüzyıl - MS 15. Yüzyıl Felsefesinin Düşünce ve Argümanları	1	0	0	0
18. Yüzyıl - 19. Yüzyıl Felsefesinin Ayıncı Nitelikleri	1	0	0	0
20. Yüzyıl Filozoflarının Felsefi Görüşleri	1	0	0	0
Psikolojinin Yöntem ve Teknikleri / Etik Kurallar	1	0	0	0
Sosyal Psikoloji ve Davranışlara Etkisi	1	0	0	0
Stresle Başa Çıkma Yolları (Savunma Mekanizmaları)	1	0	0	0
Felsefe Grubu	S	D	Y	B%
Toplumsal Statü, Rol ve Saygınlık	1	0	0	0
Sosyolojinin Yöntemleri ve Türkiye'de Sosyoloji	1	0	0	0
Toplumsal Değişme ve Değişmeyi Etkileyen Faktörler	1	0	0	0
Doğru Düşünme Nedir?	1	0	0	0
Çıkarım	1	0	0	0
Niceleme Mantığı ve Çok Değerli Mantık	1	0	0	0
Din Kül. ve Ahl. Bil.	S	D	Y	B%
Kur'an'a Göre Hz. Muhammed	1	0	0	0
Allah İnsan İlişkisi	1	0	0	0
İnançla İlgili Meseleler	1	0	0	0
Güncel Dini Meseleler	1	0	0	0
Din ve Hayat	1	0	0	0
Yahudilik ve Hıristiyanlık	1	0	0	0

Matematik

Matematik-2	S	D	Y	B%
Temel Kavramlar ve Sayı Kümeleri	1	0	0	0
Asal Sayılar ve Aralarında Asal Sayılar	1	0	0	0
Tek ve Çift Sayılar	1	0	0	0
Üslü İfadeler	1	0	0	0
EBOB-EKOK	1	0	0	0
Aralık Kavramı ve Basit Eşitsizlikler	1	0	1	0
Mutlak Değerli Denklemler	1	0	1	0
Önermeler ve Bileşik Önermeler	1	0	0	0
Kartezyen Çarpım	1	0	0	0
Fonksiyon Grafikleri	1	0	0	0
Fonksiyonların Dönüşümleri	1	0	0	0
Sayma Yöntemleri	1	0	0	0
Pascal Üçgeni ve Binom Açılımı	1	0	0	0
Basit Olayların Olasılıkları	1	0	0	0
Polinomlarda Sabit Terim ve Katsayılar Toplamı	1	0	0	0

SINAV SONUÇ BELGESİ

SONUÇ YAYINLARI - AYT 1. Deneme (2. Oturum)

MANİSA / YUNUSEMRE / KEP AKADEMİ MEZUN EŞİT AĞIRLIK

Öğrenci	Numara	Sınıf
BÜŞRA ÖZDEN	13110	-M

Puan Türü	Puan	Genel Ort.	Dereceler				
			Snf	Kurum	İlçe	İl	Genel
SÖZ	▲ 272,243	201,990	2	2	28	35	219
Puanı Hesaplanan:			47	498	674	2399	
SAY	▼ 184,145	227,720	18	20	388	501	1693
Puanı Hesaplanan:			47	498	674	2399	
EA	▲ 230,270	211,730	12	13	154	179	752
Puanı Hesaplanan:			47	498	674	2399	
Katılımlar:			45	47	498	674	2399

Öğrenci No ile eşleşen TYT bilgileriniz kullanılmıştır.

Ders	Soru	Doğru	Yanlış	Net	Başarı %	Sınıf Ort.	Kurum Ort.	Genel Ort.
<i>Türkçe</i>	40	30	10	27,50	69			
<i>Tarih-1</i>	5	4	1	3,75	75			
<i>Coğrafya-1</i>	5	4	1	3,75	75			
<i>Felsefe</i>	5	3	2	2,50	50			
<i>Din Kül. ve Ahl. Bil.</i>	5	4	1	3,75	75			
<i>TYT Sosyal</i>	20	15	5	13,75	69			
<i>Matematik-1</i>	30	4	3	3,25	11			
<i>Geometri</i>	10	0	1	-0,25	-3			
<i>TYT Matematik</i>	40	4	4	3,00	8			
<i>Fizik</i>	7	0	0	0,00	0			
<i>Kimya</i>	7	0	0	0,00	0			
<i>Biyoloji</i>	6	0	0	0,00	0			
<i>TYT Fen</i>	20	0	0	0,00	0			
Türkçe	6	3	3	2,25	38	▼ 2,78	▼ 2,81	▲ 1,14
Edebiyat	18	9	9	6,75	38	▲ 3,92	▲ 3,87	▲ 2,34
Tarih-1	10	10	0	10,00	100	▲ 5,09	▲ 5,15	▲ 2,42
Coğrafya-1	6	4	2	3,50	58	▲ 2,69	▲ 2,70	▲ 1,27
Edebiyat-Sosyal-1	40	26	14	22,50	56	▲ 14,48	▲ 14,53	▲ 7,16
Tarih-2	11	7	3	6,25	57	▲ 1,06	▲ 1,17	▲ 1,09
Coğrafya-2	11	8	2	7,50	68	▲ 1,10	▲ 1,23	▲ 1,23
Felsefe	6	0	0	0,00	0	▼ 0,25	▼ 0,23	▼ 0,43
Felsefe Grubu	6	0	0	0,00	0	▼ 0,37	▼ 0,36	▼ 0,49
Din Kül. ve Ahl. Bil.	6	0	0	0,00	0	▼ 0,59	▼ 0,67	▼ 0,76
Sosyal-2	40	15	5	13,75	34	▲ 3,37	▲ 3,66	▲ 4,00
Matematik-2	30	1	2	0,50	2	▼ 3,54	▼ 3,82	▼ 9,02
Geometri	10	1	0	1,00	10	▲ 0,87	▲ 0,91	▼ 2,06
Matematik	40	2	2	1,50	4	▼ 4,41	▼ 4,73	▼ 10,70
Toplam:	280	92	40	82,00	29	▲ 60,99	▲ 62,19	▲ 76,97
Soru No	1234567890123456789012345678901234567890							
Edebiyat-Sosyal-1	aCBAdcdDEbdABdbdCEEaEaBcEDACDBCABEeDBECd							
Cevap Anahtarı	A	CCBABAEDAEABABCABCEEBCEBDEACDBCABECDBECA						
Sosyal-2	eCE DaBEDBbaDEAC DABCC							
Cevap Anahtarı	A	CCEADEBEBEBEACEEDABCAACACBCBCDDCCBDCACE						
Matematik	e d c c							
Cevap Anahtarı	A	AEDDCAECDEBBCCCEEDCACDBEDABDAABCABBECDEDED						

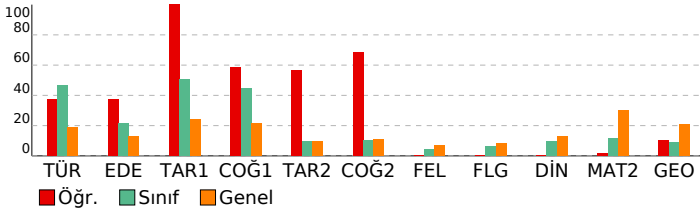

DERSLERE GÖRE BAŞARI ANALİZİ

Edebiyat-Sosyal-1

	S	D	Y	B%
Türkçe				
Metne Sözcük Yerleştirme	1	0	1	0
Paragrafa Yardımcı Düşünceler	1	1	0	100
Parçadaki Cümlelerin İçerik ve Özellikleri	1	1	0	100
Paragrafın Yorumlanması	1	1	0	100
Paragrafa Ana Düşünce (Ana Fikir)	1	0	1	0
Cümlede Kavramlar	1	0	1	0
Edebiyat				
Tanzimat Dönemi'nde Tiyatro	2	1	1	50
Şiirde Tema	2	1	1	50
Aşık Edebiyatında Nazım Şekilleri	1	0	1	0
Divan Edebiyatında Nazım Şekilleri	1	1	0	100
Mesneviler	1	1	0	100
Divan Edebiyatında Nazım Türleri	1	0	1	0
Tanzimat Dönemi'nde Şiir	1	0	1	0
Servetifünun Dönemi'nde Şiir	1	0	1	0
Tanzimat Dönemi'nde Roman	1	1	0	100
Fecriyat Dönemi'nde Şiir	1	1	0	100
Geleneksel Türk Tiyatrosu	1	1	0	100
Cumhuriyet Dönemi'nde Hikâye / Bireyin İç Dünyasını Esas Alanlar	1	0	1	0
Cumhuriyet Dönemi'nde Roman / Toplumcu Gerçekçiler	1	1	0	100
Cumhuriyet Dönemi'nde Tiyatro	1	0	1	0
Hikâyenin Tanımı ve Özellikleri	1	1	0	100
Cumhuriyet Dönemi'nde Hikâye / Toplumcu Gerçekçiler	1	1	0	100
Edebiyat Akımları	1	0	1	0
Tarih-1				
İnsanlığın Hafızası Tarih	1	1	0	100
Boylardan Devlete	1	1	0	100
İslamiyet'in Türk Devlet ve Toplum Yapısına Etkisi	1	1	0	100
İslamiyet'in Doğduğu Dönemde Dünya	1	1	0	100
Balkan Fetihleri	1	1	0	100
Osmanlı Devleti'nde Demokratikleşme Hareketleri	1	1	0	100
Mustafa Kemal'in Hayatı	1	1	0	100
I. Dünya Savaşı (1914-1918)	1	1	0	100
İsgallerin Başlaması ve Millî Mücadele'ye Hazırlık	2	2	0	100
Coğrafya-1				
Biyocoğrafya	1	0	1	0
Ekstrem Doğa Olayları	1	1	0	100
Şehirlerin Etki Alanları	1	1	0	100
Türkiye'de Enerji Kaynakları	1	1	0	100
Küresel İklim Değişimi	1	1	0	100
Uluslararası Örgütler	1	0	1	0

Sosyal-2

	S	D	Y	B%
Tarih-2				
İnsanlığın İlk İzleri	1	0	1	0
Türklerde Coğrafya ile Oluşan Yaşam Tarzı	1	1	0	100
İslamiyet'in Türk Devlet ve Toplum Yapısına Etkisi	1	1	0	100
İslam Dünyası Liderliği	1	0	0	0
Padişah, Hanedan ve Kanunname-i Âli Osman	1	1	0	100
Osmanlı Devleti'nde Değişim	1	0	1	0
Ekonomiyi Düzeltme Çabaları	1	1	0	100
İhtilaller Çağı	1	1	0	100
Mustafa Kemal'in Hayatı	1	1	0	100
I. Dünya Savaşı (1914-1918)	1	1	0	100
İsgallerin Başlaması ve Millî Mücadele'ye Hazırlık	1	0	1	0
Coğrafya-2				
Su Ekosistemleri	1	0	1	0
Ekstrem Doğa Olayları	1	1	0	100
Küresel İklim Değişimi	1	1	0	100
Türkiye'de Nüfus Politikaları ve Projeksiyonları	1	1	0	100
Türkiye'de Sanayi	1	1	0	100
Türkiye'nin Bölgesel Kalkınma Projeleri	1	0	0	0
Ülkeler Arası Etkileşim	1	1	0	100
Çevre Sorunları	1	1	0	100
Şehirleşme, Sanayi ve Göç İlişkisinin Toplumsal Etkileri	1	1	0	100
Türkiye Turizmi	1	1	0	100
Kültür Bölgelerinin Oluşumu	1	0	1	0
Felsefe				
MS 2. Yüzyıl - MS 15. Yüzyıl Felsefesinin Düşünce ve Argümanları	1	0	0	0
18. Yüzyıl - 19. Yüzyıl Felsefesinin Ayıncı Nitelikleri	1	0	0	0
20. Yüzyıl Filozoflarının Felsefi Görüşleri	1	0	0	0
Psikolojinin Yöntem ve Teknikleri / Etik Kurallar	1	0	0	0
Sosyal Psikoloji ve Davranışlara Etkisi	1	0	0	0
Stresle Başa Çıkma Yolları (Savunma Mekanizmaları)	1	0	0	0
Felsefe Grubu				
Toplumsal Statü, Rol ve Saygınlık	1	0	0	0
Sosyolojinin Yöntemleri ve Türkiye'de Sosyoloji	1	0	0	0
Toplumsal Değişme ve Değişmeyi Etkileyen Faktörler	1	0	0	0
Doğru Düşünme Nedir?	1	0	0	0
Çıkarım	1	0	0	0
Niceleme Mantığı ve Çok Değerli Mantık	1	0	0	0
Din Kül. ve Ahi. Bil.				
Kur'an'a Göre Hz. Muhammed	1	0	0	0
Allah İnsan İlişkisi	1	0	0	0
İnançla İlgili Meseleler	1	0	0	0
Güncel Dini Meseleler	1	0	0	0
Din ve Hayat	1	0	0	0
Yahudilik ve Hıristiyanlık	1	0	0	0

Matematik

	S	D	Y	B%
Matematik-2				
Temel Kavramlar ve Sayı Kümeleri	1	0	1	0
Asal Sayılar ve Aralarında Asal Sayılar	1	0	0	0
Tek ve Çift Sayılar	1	0	0	0
Üslü İfadeler	1	0	0	0
EBOB-EKOK	1	0	0	0
Aralık Kavramı ve Basit Eşitsizlikler	1	0	0	0
Mutlak Değerli Denklemler	1	0	1	0
Önermeler ve Bileşik Önermeler	1	0	0	0
Kartezyen Çarpım	1	0	0	0
Fonksiyon Grafikleri	1	0	0	0
Fonksiyonların Dönüşümleri	1	0	0	0
Sayma Yöntemleri	1	0	0	0
Pascal Üçgeni ve Binom Açılımı	1	0	0	0
Basit Olayların Olasılıkları	1	1	0	100
Polinomlarda Sabit Terim ve Katsayılar Toplamı	1	0	0	0

SINAV SONUÇ BELGESİ

MANİSA / YUNUSEMRE / KEP AKADEMİ MEZUN EŞİT AĞIRLIK

Öğrenci	Numara	Sınıf
CEM SÖZEN	13063	-M

Puan Türü	Puan	Genel Ort.	Dereceler				
			Snf	Kurum	İlçe	İl	Genel
SÖZ	▲ 212,475	201,990	19	21	120	164	773
Puanı Hesaplanan:			47	498	674	2399	
SAY	▼ 194,935	227,720	13	15	346	435	1441
Puanı Hesaplanan:			47	498	674	2399	
EA	▲ 225,368	211,730	14	16	175	202	837
Puanı Hesaplanan:			47	498	674	2399	
Katılımlar:			45	47	498	674	2399

T.C.No ile eşleşen TYT bilgileriniz kullanılmıştır.

Ders	Soru	Doğru	Yanlış	Net	Başarı %	Sınıf Ort.	Kurum Ort.	Genel Ort.
<i>Türkçe</i>	40	28	10	25,50	64			
<i>Tarih-1</i>	5	4	1	3,75	75			
<i>Coğrafya-1</i>	5	3	2	2,50	50			
<i>Felsefe</i>	5	3	1	2,75	55			
<i>Din Kült. ve Ahl. Bil.</i>	5	5	0	5,00	100			
<i>TYT Sosyal</i>	20	15	4	14,00	70			
<i>Matematik-1</i>	30	5	4	4,00	13			
<i>Geometri</i>	10	0	0	0,00	0			
<i>TYT Matematik</i>	40	5	4	4,00	10			
<i>Fizik</i>	7	0	0	0,00	0			
<i>Kimya</i>	7	0	0	0,00	0			
<i>Biyoloji</i>	6	0	0	0,00	0			
<i>TYT Fen</i>	20	0	0	0,00	0			
Türkçe	6	5	1	4,75	79	▲ 2,78	▲ 2,81	▲ 1,14
Edebiyat	18	5	11	2,25	13	▼ 3,92	▼ 3,87	▼ 2,34
Tarih-1	10	6	3	5,25	53	▲ 5,09	▲ 5,15	▲ 2,42
Coğrafya-1	6	5	1	4,75	79	▲ 2,69	▲ 2,70	▲ 1,27
Edebiyat-Sosyal-1	40	21	16	17,00	43	▲ 14,48	▲ 14,53	▲ 7,16
Matematik-2	30	6	2	5,50	18	▲ 3,54	▲ 3,82	▼ 9,02
Geometri	10	0	0	0,00	0	▼ 0,87	▼ 0,91	▼ 2,06
Matematik	40	6	2	5,50	14	▲ 4,41	▲ 4,73	▼ 10,70
Toplam:	280	75	36	66,00	24	▲ 60,99	▲ 62,19	▼ 76,97
Soru No	1234567890123456789012345678901234567890							
Edebiyat-Sosyal-1	ACeBEDdcCdAdbeaAcC Ebd ceABEED CedACDBbC							
Cevap Anahtarı	B ACCBEDBABCABEABABCEDECBABEEDACDBACDBEC							
Matematik	AED CAaB d							
Cevap Anahtarı	B DAEDCAEBDEBECEDEBEDADCAABDBABCABDEEDCA							

SONUÇ YAYINLARI - AYT 1. Deneme (2. Oturum)

DERSLERE GÖRE BAŞARI ANALİZİ

Edebiyat-Sosyal-1		S	D	Y	B%
Türkçe					
Metne Sözcük Yerleştirme		1	1	0	100
Paragrafta Yardımcı Düşünceler		1	0	1	0
Parçadaki Cümlelerin İçerik ve Özellikleri		1	1	0	100
Paragrafın Yorumlanması		1	1	0	100
Paragrafta Ana Düşünce (Ana Fikir)		1	0	0	0
Cümlede Kavramlar		1	0	0	0
Tanzimat Dönemi'nde Tiyatro		1	0	0	0
Şiirde Tema		1	0	0	0
Edebiyat					
Tanzimat Dönemi'nde Tiyatro		2	0	1	0
Şiirde Tema		2	0	1	0
Aşık Edebiyatında Nazım Şekilleri		1	0	1	0
Divan Edebiyatında Nazım Şekilleri		1	1	0	100
Mesnevîler		1	0	1	0
Divan Edebiyatında Nazım Türleri		1	1	0	100
Tanzimat Dönemi'nde Şiir		1	1	0	100
Servetifunun Dönemi'nde Şiir		1	0	1	0
Tanzimat Dönemi'nde Roman		1	1	0	100
Fecriyatı Dönemi'nde Şiir		1	0	0	0
Geleneksel Türk Tiyatrosu		1	1	0	100
Cumhuriyet Dönemi'nde Hikâye / Bireyin İç Dünyasını Esas Alanlar		1	0	1	0
Cumhuriyet Dönemi'nde Roman / Toplumcu Gerçekçiler		1	0	1	0
Cumhuriyet Dönemi'nde Tiyatro		1	0	0	0
Hikâyenin Tanımı ve Özellikleri		1	0	1	0
Cumhuriyet Dönemi'nde Hikâye / Toplumcu Gerçekçiler		1	0	1	0
Edebiyat Akımları		1	0	1	0
Paragrafta Ana Düşünce (Ana Fikir)		0	1	0	0
Cümlede Kavramlar		0	1	0	0
Tarih-1					
İnsanlığın Hafızası Tarih		1	1	0	100
Boylardan Devlete		1	1	0	100
İslamiyet'in Türk Devlet ve Toplum Yapısına Etkisi		1	0	0	0
İslamiyet'in Doğduğu Dönemde Dünya		1	1	0	100
Balkan Fetihleri		1	0	1	0
Osmanlı Devleti'nde Demokratikleşme Hareketleri		1	0	1	0
Mustafa Kemal'in Hayatı		1	0	1	0
I. Dünya Savaşı (1914-1918)		1	1	0	100
İggallerin Başlaması ve Millî Mücadele'ye Hazırlık		2	2	0	100
Coğrafya-1					
Biyocoğrafya		1	1	0	100
Ekstrem Doğa Olayları		1	1	0	100
Şehirlerin Etki Alanları		1	1	0	100
Türkiye'de Enerji Kaynakları		1	0	1	0
Küresel İklim Değişimi		1	1	0	100
Uluslararası Örgütler		1	1	0	100
Matematik					
Matematik-2					
Temel Kavramlar ve Sayı Kümeleri		1	1	0	100
Asal Sayılar ve Aralarında Asal Sayılar		1	1	0	100
Tek ve Çift Sayılar		1	1	0	100
Üslü İfadeler		1	0	0	0
EBOB-EKOK		1	1	0	100
Aralık Kavramı ve Basit Eşitsizlikler		1	1	0	100
Mutlak Değerli Denklemler		1	0	1	0
Önemeler ve Bileşik Önemeler		1	0	0	0
Kartezyen Çarpım		1	0	0	0
Fonksiyon Grafikleri		1	0	0	0
Fonksiyonların Dönüşümleri		1	0	0	0
Sayma Yöntemleri		1	1	0	100
Pascal Üçgeni ve Binom Açılımı		1	0	0	0
Basit Olayların Olasılıkları		1	0	0	0
Polinomlarda Sabit Terim ve Katsayılar Toplamı		1	0	0	0
Polinom Kavramı ve Polinomlarda İşlemler		1	0	0	0
İkinci Dereceden Denklem Tanımı, Köklerin Denklemi Sağlaması		1	0	0	0
Eşitsizlikler		1	0	0	0
Parabolün Denklemi Yazma		2	0	0	0
Logaritma Fonksiyonunun Özellikleri		1	0	0	0
Üstel ve Logaritmik Denklem		2	0	0	0
Gerçek Sayı Dizileri		1	0	0	0
Aritmetik Dizi		1	0	0	0
Geometrik Dizi		1	0	0	0
Trigonometrik Fonksiyonlar ve Özdeşlikler		1	0	0	0
Toplam-Fark Formülleri		1	0	0	0
Dik Üçgende Trigonometrik Oranlar		1	0	0	0
Trigonometrik Denklemler		1	0	1	0
Geometri					
Noktanın Analitik İncelenmesi		1	0	0	0
Doğrunun Analitik İncelenmesi		3	0	0	0
Çemberde Açılar		1	0	0	0
Çemberde Uzunluk		1	0	0	0
Dairede Çevre ve Alan		2	0	0	0
Dönüşüm Geometrisi		1	0	0	0
Silindir		1	0	0	0

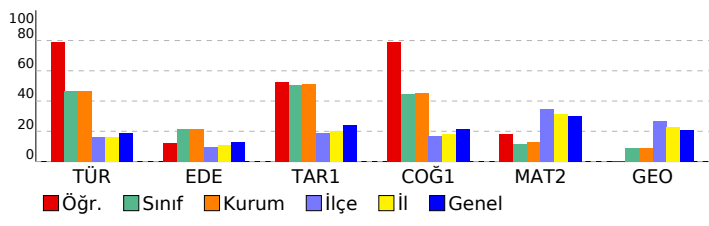

SINAV SONUÇ BELGESİ

MANİSA / YUNUSEMRE / KEP AKADEMİ MEZUN EŞİT AĞIRLIK

Öğrenci	Numara	Sınıf
DAMLA KARADENİZ	13097	-M

Puan Türü	Puan	Genel Ort.	Dereceler				
			Snf	Kurum	İlçe	İl	Genel
SÖZ	▲ 208,013	201,990	25	27	138	185	835
Puanı Hesaplanan:			47	498	674	2399	
SAY	▼ 181,205	227,720	20	22	400	522	1827
Puanı Hesaplanan:			47	498	674	2399	
EA	▲ 224,258	211,730	15	17	182	209	849
Puanı Hesaplanan:			47	498	674	2399	
Katılımlar:			45	47	498	674	2399

T.C.No ile eşleşen TYT bilgileriniz kullanılmıştır.

Ders	Soru	Doğru	Yanlış	Net	Başarı %	Sınıf Ort.	Kurum Ort.	Genel Ort.
<i>Türkçe</i>	40	20	10	17,50	44			
<i>Tarih-1</i>	5	2	2	1,50	30			
<i>Coğrafya-1</i>	5	3	2	2,50	50			
<i>Felsefe</i>	5	1	1	0,75	15			
<i>Din Kült. ve Ahl. Bil.</i>	5	4	0	4,00	80			
<i>TYT Sosyal</i>	20	10	5	8,75	44			
<i>Matematik-1</i>	30	3	3	2,25	8			
<i>Geometri</i>	10	0	0	0,00	0			
<i>TYT Matematik</i>	40	3	3	2,25	6			
<i>Fizik</i>	7	0	0	0,00	0			
<i>Kimya</i>	7	0	1	-0,25	-4			
<i>Biyoloji</i>	6	1	0	1,00	17			
<i>TYT Fen</i>	20	1	1	0,75	4			
Türkçe	6	5	1	4,75	79	▲ 2,78	▲ 2,81	▲ 1,14
Edebiyat	18	9	1	8,75	49	▲ 3,92	▲ 3,87	▲ 2,34
Tarih-1	10	4	2	3,50	35	▼ 5,09	▼ 5,15	▲ 2,42
Coğrafya-1	6	4	0	4,00	67	▲ 2,69	▲ 2,70	▲ 1,27
Edebiyat-Sosyal-1	40	22	4	21,00	53	▲ 14,48	▲ 14,53	▲ 7,16
Matematik-2	30	7	1	6,75	23	▲ 3,54	▲ 3,82	▼ 9,02
Geometri	10	0	0	0,00	0	▼ 0,87	▼ 0,91	▼ 2,06
Matematik	40	7	1	6,75	17	▲ 4,41	▲ 4,73	▼ 10,70
Toplam:	280	63	24	57,00	20	▼ 60,99	▼ 62,19	▼ 76,97
Soru No	1234567890123456789012345678901234567890							
Edebiyat-Sosyal-1	CCBaDAED BC BCEbB DEDeC aA DBEC							
Cevap Anahtarı	A CCBABAEDEABABCABCEEBECBDEADACBCEBCECA							
Matematik	AE D C D c D A							
Cevap Anahtarı	A AEDDCAECDEBCCCEEDCACDBEDABDAABCABBCEADED							

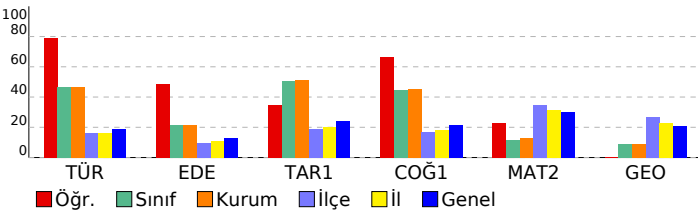

SONUÇ YAYINLARI - AYT 1. Deneme (2. Oturum)

DERSLERE GÖRE BAŞARI ANALİZİ

Edebiyat-Sosyal-1				
Türkçe	S	D	Y	B%
Metne Sözcük Yerleştirme	1	1	0	100
Paragrafta Yardımcı Düşünceler	1	1	0	100
Parçadaki Cümlelerin İçerik ve Özellikleri	1	1	0	100
Paragrafın Yorumlanması	1	1	0	100
Paragrafta Ana Düşünce (Ana Fikir)	1	0	1	0
Cümlede Kavramlar	1	1	0	100
Edebiyat	S	D	Y	B%
Tanzimat Dönemi'nde Tiyatro	2	1	0	50
Şiirde Tema	2	1	0	50
Aşık Edebiyatında Nazım Şekilleri	1	0	0	0
Divan Edebiyatında Nazım Şekilleri	1	0	0	0
Mesneviler	1	1	0	100
Divan Edebiyatında Nazım Türleri	1	1	0	100
Tanzimat Dönemi'nde Şiir	1	0	0	0
Servetfünun Dönemi'nde Şiir	1	1	0	100
Tanzimat Dönemi'nde Roman	1	1	0	100
Fecriyat Dönemi'nde Şiir	1	1	0	100
Genelkesele Türk Tiyatrosu	1	0	1	0
Cumhuriyet Dönemi'nde Hikâye / Bireyin İç Dünyasını Esas Alanlar	1	1	0	100
Cumhuriyet Dönemi'nde Roman / Toplumcu Gerçekçiler	1	0	0	0
Cumhuriyet Dönemi'nde Tiyatro	1	0	0	0
Hikâyenin Tanımı ve Özellikleri	1	0	0	0
Cumhuriyet Dönemi'nde Hikâye / Toplumcu Gerçekçiler	1	0	0	0
Edebiyat Akımları	1	1	0	100
Tarih-1	S	D	Y	B%
İnsanlığın Hafızası Tarih	1	1	0	100
Boylardan Devlete	1	1	0	100
İslamiyet'in Türk Devlet ve Toplum Yapısına Etkisi	1	0	1	0
İslamiyet'in Doğduğu Dönemde Dünya	1	1	0	100
Balkan Fetihleri	1	0	0	0
Osmanlı Devleti'nde Demokratikleşme Hareketleri	1	0	0	0
Mustafa Kemal'in Hayatı	1	0	1	0
I. Dünya Savaşı (1914-1918)	1	1	0	100
İsgallerin Başlaması ve Millî Mücadele'ye Hazırlık	2	0	0	0
Coğrafya-1	S	D	Y	B%
Biyocoğrafya	1	0	0	0
Ekstrem Doğa Olayları	1	1	0	100
Şehirlerin Etki Alanları	1	1	0	100
Türkiye'de Enerji Kaynakları	1	1	0	100
Küresel İklim Değişimi	1	1	0	100
Uluslararası Örgütler	1	0	0	0
Matematik	S	D	Y	B%
Matematik-2	S	D	Y	B%
Temel Kavramlar ve Sayı Kümeleri	1	1	0	100
Asal Sayılar ve Aralarında Asal Sayılar	1	1	0	100
Tek ve Çift Sayılar	1	0	0	0
Üslü İfadeler	1	0	0	0
EBOB-EKOK	1	0	0	0
Aralık Kavramı ve Basit Eşitsizlikler	1	0	0	0
Mutlak Değerli Denklemler	1	0	0	0
Önemeler ve Bileşik Önemeler	1	0	0	0
Kartezyen Çarpım	1	1	0	100
Fonksiyon Grafikleri	1	0	0	0
Fonksiyonların Dönüşümleri	1	0	0	0
Sayma Yöntemleri	1	0	0	0
Pascal Üçgeni ve Binom Açılımı	1	1	0	100
Basit Olayların Olaslıkları	1	0	0	0
Polinomlarda Sabit Terim ve Katsayılar Toplamı	1	0	0	0
Polinom Kavramı ve Polinomlarda İşlemler	1	0	0	0
İkinci Dereceden Denklem Tanımı, Köklerin Denklemi Sağlaması	1	1	0	100
Eşitsizlikler	1	0	0	0
Parabolün Denklemi Yazma	2	0	0	0
Logaritma Fonksiyonunun Özellikleri	1	0	1	0
Üstel ve Logaritmik Denklemler	2	0	0	0
Gerçek Sayı Dizileri	1	0	0	0
Aritmetik Dizi	1	0	0	0
Geometrik Dizi	1	0	0	0
Trigonometrik Fonksiyonlar ve Özdeşlikler	1	1	0	100
Toplam-Fark Formülleri	1	0	0	0
Dik Üçgende Trigonometrik Oranlar	1	1	0	100
Trigonometrik Denklemler	1	0	0	0
Geometri	S	D	Y	B%
Noktanın Analitik İncelenmesi	1	0	0	0
Doğrunun Analitik İncelenmesi	3	0	0	0
Çemberde Aç	1	0	0	0
Çemberde Uzunluk	1	0	0	0
Dairede Çevre ve Alan	2	0	0	0
Dönüşüm Geometrisi	1	0	0	0
Silindir	1	0	0	0

SINAV SONUÇ BELGESİ

MANİSA / YUNUSEMRE / KEP AKADEMİ MEZUN EŞİT AĞIRLIK

Öğrenci	Numara	Sınıf
DENİZ KARATAŞ	13141	-M

Puan Türü	Puan	Genel Ort.	Dereceler				
			Snf	Kurum	İlçe	İl	Genel
SÖZ	▼ 201,468	201,990	29	31	164	219	986
Puanı Hesaplanan:			47	498	674	2399	
SAY	▼ 158,383	227,720	38	40	469	643	2245
Puanı Hesaplanan:			47	498	674	2399	
EA	▼ 201,493	211,730	23	25	265	325	1313
Puanı Hesaplanan:			47	498	674	2399	
Katılımlar:			45	47	498	674	2399

T.C.No ile eşleşen TYT bilgileriniz kullanılmıştır.

Ders	Soru	Doğru	Yanlış	Net	Başarı %	Sınıf Ort.	Kurum Ort.	Genel Ort.
<i>Türkçe</i>	40	18	21	12,75	32			
<i>Tarih-1</i>	5	0	0	0,00	0			
<i>Coğrafya-1</i>	5	3	1	2,75	55			
<i>Felsefe</i>	5	3	1	2,75	55			
<i>Din Kült. ve Ahl. Bil.</i>	5	3	2	2,50	50			
<i>TYT Sosyal</i>	20	9	4	8,00	40			
<i>Matematik-1</i>	30	5	4	4,00	13			
<i>Geometri</i>	10	0	2	-0,50	-5			
<i>TYT Matematik</i>	40	5	6	3,50	9			
<i>Fizik</i>	7	0	0	0,00	0			
<i>Kimya</i>	7	0	1	-0,25	-4			
<i>Biyoloji</i>	6	0	1	-0,25	-4			
<i>TYT Fen</i>	20	0	2	-0,50	-3			
Türkçe	6	4	2	3,50	58	▲ 2,78	▲ 2,81	▲ 1,14
Edebiyat	18	10	8	8,00	44	▲ 3,92	▲ 3,87	▲ 2,34
Tarih-1	10	7	2	6,50	65	▲ 5,09	▲ 5,15	▲ 2,42
Coğrafya-1	6	3	1	2,75	46	▲ 2,69	▲ 2,70	▲ 1,27
Edebiyat-Sosyal-1	40	24	13	20,75	52	▲ 14,48	▲ 14,53	▲ 7,16
Matematik-2	30	2	4	1,00	3	▼ 3,54	▼ 3,82	▼ 9,02
Geometri	10	0	0	0,00	0	▼ 0,87	▼ 0,91	▼ 2,06
Matematik	40	2	4	1,00	3	▼ 4,41	▼ 4,73	▼ 10,70
Toplam:	280	58	50	45,50	16	▼ 60,99	▼ 62,19	▼ 76,97
Soru No	1234567890123456789012345678901234567890							
Edebiyat-Sosyal-1	bbCBEDdedCABbAddBCEbdC CB CABbed CDA aDBE							
Cevap Anahtarı	B ACCBEDBABCABEABABACEEDECBCABEEDACDBACDBEC							
Matematik	b b b c D D							
Cevap Anahtarı	B DAEDCCAEBDEBECCEDEBEDADCA CABDBABCABDEEDCA							

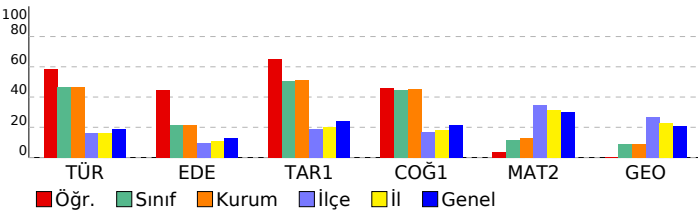

SONUÇ YAYINLARI - AYT 1. Deneme (2. Oturum)

DERSLERE GÖRE BAŞARI ANALİZİ

Edebiyat-Sosyal-1		S	D	Y	B%
Türkçe					
Metne Sözcük Yerleştirme		1	0	1	0
Paragrafta Yardımcı Düşünceler		1	1	0	100
Parçadaki Cümlelerin İçerik ve Özellikleri		1	1	0	100
Paragrafın Yorumlanması		1	0	1	0
Paragrafta Ana Düşünce (Ana Fikir)		1	0	0	0
Cümlede Kavramlar		1	0	0	0
Tanzimat Dönemi'nde Tiyatro		1	0	0	0
Şiirde Tema		1	0	0	0
Edebiyat					
Tanzimat Dönemi'nde Tiyatro		2	0	1	0
Şiirde Tema		2	1	0	50
Aşık Edebiyatında Nazım Şekilleri		1	0	1	0
Divan Edebiyatında Nazım Şekilleri		1	0	1	0
Mesnevîler		1	0	1	0
Divan Edebiyatında Nazım Türleri		1	1	0	100
Tanzimat Dönemi'nde Şiir		1	1	0	100
Servetifunun Dönemi'nde Şiir		1	1	0	100
Tanzimat Dönemi'nde Roman		1	1	0	100
Fecriyatı Dönemi'nde Şiir		1	1	0	100
Geleneksel Türk Tiyatrosu		1	0	1	0
Cumhuriyet Dönemi'nde Hikâye / Bireyin İç Dünyasını Esas Alanlar		1	1	0	100
Cumhuriyet Dönemi'nde Roman / Toplumcu Gerçekçiler		1	0	1	0
Cumhuriyet Dönemi'nde Tiyatro		1	1	0	100
Hikâyenin Tanımı ve Özellikleri		1	1	0	100
Cumhuriyet Dönemi'nde Hikâye / Toplumcu Gerçekçiler		1	1	0	100
Edebiyat Akımları		1	1	0	100
Paragrafta Ana Düşünce (Ana Fikir)		0	1	0	0
Cümlede Kavramlar		0	1	0	0
Tarih-1					
İnsanlığın Hafızası Tarih		1	1	0	100
Boylardan Devlete		1	1	0	100
İslamiyet'in Türk Devlet ve Toplum Yapısına Etkisi		1	0	0	0
İslamiyet'in Doğduğu Dönemde Dünya		1	1	0	100
Balkan Fetihleri		1	1	0	100
Osmanlı Devleti'nde Demokratikleşme Hareketleri		1	0	1	0
Mustafa Kemal'in Hayatı		1	1	0	100
I. Dünya Savaşı (1914-1918)		1	1	0	100
İggallerin Başlaması ve Millî Mücadele'ye Hazırlık		2	1	1	50
Coğrafya-1					
Biyocoğrafya		1	0	1	0
Ekstrem Doğa Olayları		1	1	0	100
Şehirlerin Etki Alanları		1	1	0	100
Türkiye'de Enerji Kaynakları		1	1	0	100
Küresel İklim Değişimi		1	0	0	0
Uluslararası Örgütler		1	0	0	0
Matematik					
Matematik-2					
Temel Kavramlar ve Sayı Kümeleri		1	0	0	0
Asal Sayılar ve Aralarında Asal Sayılar		1	0	0	0
Tek ve Çift Sayılar		1	0	1	0
Üslü İfadeler		1	0	1	0
EBOB-EKOK		1	0	1	0
Aralık Kavramı ve Basit Eşitsizlikler		1	0	0	0
Mutlak Değerli Denklemler		1	0	0	0
Önemeler ve Bileşik Önemeler		1	0	0	0
Kartezyen Çarpım		1	0	0	0
Fonksiyon Grafikleri		1	0	0	0
Fonksiyonların Dönüşümleri		1	0	0	0
Sayma Yöntemleri		1	0	0	0
Pascal Üçgeni ve Binom Açılımı		1	0	0	0
Basit Olayların Olasılıkları		1	0	0	0
Polinomlarda Sabit Terim ve Katsayılar Toplamı		1	0	0	0
Polinom Kavramı ve Polinomlarda İşlemler		1	0	0	0
İkinci Dereceden Denklem Tanımı, Köklerin Denklemi Sağlaması		1	1	0	100
Eşitsizlikler		1	0	0	0
Parabolün Denklemi Yazma		2	0	0	0
Logaritma Fonksiyonunun Özellikleri		1	0	1	0
Üstel ve Logaritmik Denklemler		2	0	0	0
Gerçek Sayı Dizileri		1	0	0	0
Aritmetik Dizi		1	0	0	0
Geometrik Dizi		1	0	0	0
Trigonometrik Fonksiyonlar ve Özdeşlikler		1	1	0	100
Toplam-Fark Formülleri		1	0	0	0
Dik Üçgende Trigonometrik Oranlar		1	0	0	0
Trigonometrik Denklemler		1	0	0	0
Geometri					
Noktanın Analitik İncelenmesi		1	0	0	0
Doğrunun Analitik İncelenmesi		3	0	0	0
Çemberde Aç		1	0	0	0
Çemberde Uzunluk		1	0	0	0
Dairede Çevre ve Alan		2	0	0	0
Dönüşüm Geometrisi		1	0	0	0
Silindir		1	0	0	0

SINAV SONUÇ BELGESİ

SONUÇ YAYINLARI - AYT 1. Deneme (2. Oturum)

MANİSA / YUNUSEMRE / KEP AKADEMİ MEZUN EŞİT AĞIRLIK

Öğrenci	Numara	Sınıf
DİLARA YİĞİT *LMAZ	11355	-M

Puan Türü	Puan	Genel Ort.	Dereceler				
			Snf	Kurum	İlçe	İl	Genel
SÖZ	▼ 145,365	201,990	43	45	470	642	2309
Puanı Hesaplanan:			47	498	674	2399	
SAY	▼ 147,063	227,720	41	43	482	657	2324
Puanı Hesaplanan:			47	498	674	2399	
EA	▼ 131,193	211,730	43	45	485	661	2351
Puanı Hesaplanan:			47	498	674	2399	
Katılımlar:			45	47	498	674	2399

T.C.No ile eşleşen TYT bilgileriniz kullanılmıştır.

Ders	Soru	Doğru	Yanlış	Net	Başarı %	Sınıf Ort.	Kurum Ort.	Genel Ort.
<i>Türkçe</i>	40	8	31	0,25	1			
<i>Tarih-1</i>	5	2	2	1,50	30			
<i>Coğrafya-1</i>	5	2	2	1,50	30			
<i>Felsefe</i>	5	1	0	1,00	20			
<i>Din Kül. ve Ahl. Bil.</i>	5	2	2	1,50	30			
<i>TYT Sosyal</i>	20	7	6	5,50	28			
<i>Matematik-1</i>	30	8	22	2,50	8			
<i>Geometri</i>	10	3	7	1,25	13			
<i>TYT Matematik</i>	40	11	29	3,75	9			
<i>Fizik</i>	7	2	5	0,75	11			
<i>Kimya</i>	7	2	5	0,75	11			
<i>Biyoloji</i>	6	2	4	1,00	17			
<i>TYT Fen</i>	20	6	14	2,50	13			
Türkçe	6	0	3	-0,75	-13	▼ 2,78	▼ 2,81	▼ 1,14
Edebiyat	18	0	0	0,00	0	▼ 3,92	▼ 3,87	▼ 2,34
Tarih-1	10	3	2	2,50	25	▼ 5,09	▼ 5,15	▲ 2,42
Coğrafya-1	6	2	0	2,00	33	▼ 2,69	▼ 2,70	▲ 1,27
Edebiyat-Sosyal-1	40	5	5	3,75	9	▼ 14,48	▼ 14,53	▼ 7,16
Tarih-2	11	1	4	0,00	0	▼ 1,06	▼ 1,17	▼ 1,09
Coğrafya-2	11	2	3	1,25	11	▲ 1,10	▲ 1,23	▲ 1,23
Felsefe	6	1	2	0,50	8	▲ 0,25	▲ 0,23	▲ 0,43
Felsefe Grubu	6	1	2	0,50	8	▲ 0,37	▲ 0,36	▲ 0,49
Din Kül. ve Ahl. Bil.	6	1	1	0,75	13	▲ 0,59	▲ 0,67	▼ 0,76
Sosyal-2	40	6	12	3,00	8	▼ 3,37	▼ 3,66	▼ 4,00
Matematik-2	30	6	24	0,00	0	▼ 3,54	▼ 3,82	▼ 9,02
Geometri	10	3	7	1,25	13	▲ 0,87	▲ 0,91	▼ 2,06
Matematik	40	9	31	1,25	3	▼ 4,41	▼ 4,73	▼ 10,70
Fizik	14	3	11	0,25	2	▲ 0,12	▲ 0,11	▼ 2,23
Kimya	13	3	10	0,50	4	▲ -0,01	▲ -0,01	▼ 1,12
Biyoloji	13	4	9	1,75	13	▲ 0,02	▲ 0,02	▼ 1,82
Fen Bilimleri	40	10	30	2,50	6	▲ 0,13	▲ 0,12	▼ 5,56
Toplam:	280	62	158	22,50	8	▼ 60,99	▼ 62,19	▼ 76,97

Soru No 1234567890123456789012345678901234567890

Edebiyat-Sosyal-1 aa b CAde a B C

Cevap Anahtarı B ACCBEDBABCABEABABCEDEECBCABEEDACDBACDBEC

Sosyal-2 e ad b E ac e C D Ad d Ce a D d

Cevap Anahtarı B ADECCEBEBEDABDAABCCDEEAACCCBCBDDCCDCBCEBA

Matematik DecabbeaBeccbeebcBEabDaeaecDaecaceDaEDad

Cevap Anahtarı B DAEDCCAEBDEBECCEDEBEDADACABDBABCABDEEDCA

Fen Bilimleri CdebaacBDedbaeaBeAebeadeCacaeebebeCEeAEeb

Cevap Anahtarı B CECDCCBABBEDBCEBCABDDBECCDACCADBCBEAEBD

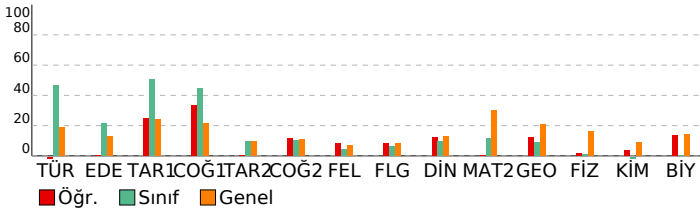

DERSLERE GÖRE BAŞARI ANALİZİ

Edebiyat-Sosyal-1

Türkçe	S	D	Y	B%
Metne Sözcük Yerleştirme	1	0	1	0
Paragrafa Yardımcı Düşünceler	1	0	1	0
Parçadaki Cümlelerin İçerik ve Özellikleri	1	0	0	0
Paragrafın Yorumlanması	1	0	0	0
Paragrafta Ana Düşünce (Ana Fikir)	1	0	0	0
Cümlede Kavramlar	1	0	0	0
Tanzimat Dönemi'nde Tiyatro	0	1	0	0
Şiirde Tema	0	0	0	0

Edebiyat	S	D	Y	B%
Tanzimat Dönemi'nde Tiyatro	2	0	0	0
Şiirde Tema	2	0	0	0
Aşık Edebiyatında Nazım Şekilleri	1	0	0	0
Divan Edebiyatında Nazım Şekilleri	1	0	0	0
Mesnevîler	1	0	0	0
Divan Edebiyatında Nazım Türleri	1	0	0	0
Tanzimat Dönemi'nde Şiir	1	0	0	0
Servetifunun Dönemi'nde Şiir	1	0	0	0
Tanzimat Dönemi'nde Roman	1	0	0	0
Fecriyatı Dönemi'nde Şiir	1	0	0	0
Geleneksel Türk Tiyatrosu	1	0	0	0
Cumhuriyet Dönemi'nde Hikâye / Bireyin İç Dünyasını Esas Alanlar	1	0	0	0
Cumhuriyet Dönemi'nde Roman / Toplumcu Gerçekçiler	1	0	0	0
Cumhuriyet Dönemi'nde Tiyatro	1	0	0	0
Hikâyenin Tanımı ve Özellikleri	1	0	0	0
Cumhuriyet Dönemi'nde Hikâye / Toplumcu Gerçekçiler	1	0	0	0
Edebiyat Akımları	1	0	0	0
Paragrafta Ana Düşünce (Ana Fikir)	0	0	0	0
Cümlede Kavramlar	0	0	0	0

Tarih-1	S	D	Y	B%
İnsanlığın Hafızası Tarih	1	0	0	0
Boylardan Devlete	1	0	0	0
İslamiyet'in Türk Devlet ve Toplum Yapısına Etkisi	1	0	0	0
İslamiyet'in Doğduğu Dönemde Dünya	1	0	0	0
Balkan Fetihleri	1	0	1	0
Osmanlı Devleti'nde Demokratikleşme Hareketleri	1	0	0	0
Mustafa Kemal'in Hayatı	1	1	0	100
I. Dünya Savaşı (1914-1918)	1	1	0	100
İsgallerin Başlaması ve Milli Mücadele'ye Hazırlık	2	1	1	50

Coğrafya-1	S	D	Y	B%
Biyocoğrafya	1	0	0	0
Ekstrem Doğa Olayları	1	0	0	0
Şehirlerin Etki Alanları	1	1	0	100
Türkiye'de Enerji Kaynakları	1	0	0	0
Küresel İklim Değişimi	1	1	0	100
Uluslararası Örgütler	1	0	0	0

Sosyal-2

Tarih-2	S	D	Y	B%
İnsanlığın İlk İzleri	1	0	1	0
Türklerde Coğrafya ile Oluşan Yaşam Tarzı	1	0	0	0
İslamiyet'in Türk Devlet ve Toplum Yapısına Etkisi	1	0	1	0
İslam Dünyası Liderliği	1	0	1	0
Padişah, Hanedan ve Kanunname-i Âli Osman	1	0	0	0
Osmanlı Devleti'nde Değişim	1	0	1	0
Ekonomiyi Düzeltme Çabaları	1	0	0	0
İhtilaller Çağı	1	0	0	0
Mustafa Kemal'in Hayatı	1	0	0	0
I. Dünya Savaşı (1914-1918)	1	0	0	0
İsgallerin Başlaması ve Milli Mücadele'ye Hazırlık	1	1	0	100

Coğrafya-2	S	D	Y	B%
Su Ekosistemleri	1	0	1	0
Ekstrem Doğa Olayları	1	0	1	0
Küresel İklim Değişimi	1	0	0	0
Türkiye'de Nüfus Politikaları ve Projeksiyonları	1	0	0	0
Türkiye'de Sanayi	1	0	0	0
Türkiye'nin Bölgesel Kalkınma Projeleri	1	0	0	0
Ülkeler Arası Etkileşim	1	1	0	100
Çevre Sorunları	1	0	1	0
Şehirleşme, Sanayi ve Göç İlişkisinin Toplumsal Etkileri	1	0	0	0
Türkiye Turizmi	1	1	0	100
Kültür Bölgelerinin Oluşumu	1	0	0	0

Felsefe	S	D	Y	B%
MS 2. Yüzyıl - MS 15. Yüzyıl Felsefesinin Düşünce ve Argümanları	1	1	0	100
18. Yüzyıl - 19. Yüzyıl Felsefesinin Ayırtıcı Nitelikleri	1	0	1	0
20. Yüzyıl Filozoflarının Felsefi Görüşleri	1	0	0	0
Psikolojinin Yöntem ve Teknikleri / Etik Kuralları	1	0	1	0
Sosyal Psikoloji ve Davranışlara Etkisi	1	0	0	0
Stresle Başa Çıkma Yolları (Savunma Mekanizmaları)	1	0	0	0
Sosyolojinin Yöntemleri ve Türkiye'de Sosyoloji	0	0	0	0

Felsefe Grubu	S	D	Y	B%
Toplumsal Statü, Rol ve Saygınlık	1	0	1	0
Sosyolojinin Yöntemleri ve Türkiye'de Sosyoloji	1	0	0	0
Toplumsal Değişme ve Değişmeyi Etkileyen Faktörler	1	0	1	0
Doğru Düşünme Nedir?	1	0	0	0
Çıkarım	1	0	0	0
Niceleme Mantığı ve Çok Değerli Mantık	1	0	0	0
Stresle Başa Çıkma Yolları (Savunma Mekanizmaları)	1	0	0	0

Din Kül. ve Ahl. Bil.	S	D	Y	B%
Kur'an'a Göre Hz. Muhammed	1	0	0	0
Allah İnsan İlişkisi	1	1	0	100
İnançla İlgili Meseleler	1	0	0	0
Güncel Dinî Meseleler	1	0	0	0
Din ve Hayat	1	0	0	0
Yahudilik ve Hristiyanlık	1	0	1	0

Matematik

Matematik-2	S	D	Y	B%
Temel Kavramlar ve Sayı Kümeleri	1	0	1	0
Asal Sayılar ve Aralarında Asal Sayılar	1	0	1	0
Tek ve Çift Sayılar	1	0	1	0
Üslü İfadeler	1	1	0	100
EBOB-EKOK	1	0	1	0
Aralık Kavramı ve Basit Eşitsizlikler	1	0	1	0
Mutlak Değerli Denklemler	1	0	1	0
Önemeler ve Bileşik Önemeler	1	0	1	0
Kartezyen Çarpım	1	0	1	0

SINAV SONUÇ BELGESİ							
MANİSA / YUNUSEMRE / KEP AKADEMİ MEZUN EŞİT AĞIRLIK							
Öğrenci				Numara		Sınıf	
ECRİNÜSTÜN				13099		-M	
Puan Türü	Puan	Genel Ort.	Dereceler				
			Snf	Kurum	İlçe	İl	Genel
SÖZ	▲ 249,540	201,990	10	11	54	65	379
Puanı Hesaplanan:			47	498	674	2399	
SAY	▼ 209,863	227,720	7	8	300	360	1171
Puanı Hesaplanan:			47	498	674	2399	
EA	▲ 249,828	211,730	8	9	98	113	453
Puanı Hesaplanan:			47	498	674	2399	
Katılımlar:			45	47	498	674	2399

T.C.No ile eşleşen TYT bilgileriniz kullanılmıştır.

Ders	Soru	Doğru	Yanlış	Net	Başarı %	Sınıf Ort.	Kurum Ort.	Genel Ort.
<i>Türkçe</i>	40	31	7	29,25	73			
<i>Tarih-1</i>	5	5	0	5,00	100			
<i>Coğrafya-1</i>	5	5	0	5,00	100			
<i>Felsefe</i>	5	3	0	3,00	60			
<i>Din Kült. ve Ahl. Bil.</i>	5	4	0	4,00	80			
<i>TYT Sosyal</i>	20	17	0	17,00	85			
<i>Matematik-1</i>	30	15	4	14,00	47			
<i>Geometri</i>	10	1	0	1,00	10			
<i>TYT Matematik</i>	40	16	4	15,00	38			
<i>Fizik</i>	7	3	0	3,00	43			
<i>Kimya</i>	7	1	0	1,00	14			
<i>Biyoloji</i>	6	0	1	-0,25	-4			
<i>TYT Fen</i>	20	4	1	3,75	19			
Türkçe	6	6	0	6,00	100	▲ 2,78	▲ 2,81	▲ 1,14
Edebiyat	18	6	6	4,50	25	▲ 3,92	▲ 3,87	▲ 2,34
Tarih-1	10	8	1	7,75	78	▲ 5,09	▲ 5,15	▲ 2,42
Coğrafya-1	6	3	2	2,50	42	▼ 2,69	▼ 2,70	▲ 1,27
Edebiyat-Sosyal-1	40	23	9	20,75	52	▲ 14,48	▲ 14,53	▲ 7,16
Matematik-2	30	3	10	0,50	2	▼ 3,54	▼ 3,82	▼ 9,02
Geometri	10	1	0	1,00	10	▲ 0,87	▲ 0,91	▼ 2,06
Matematik	40	4	10	1,50	4	▼ 4,41	▼ 4,73	▼ 10,70
Toplam:	280	95	31	87,25	31	▲ 60,99	▲ 62,19	▲ 76,97
Soru No	1234567890123456789012345678901234567890							
Edebiyat-Sosyal-1	ACCBEDdA CbdbA A aE D dCABEED CDedeDB C							
Cevap Anahtarı	B ACCBEDBABCABEABABCEDECEBCABEEDACDBACDBEC							
Matematik	aAabbCAcde e b e A							
Cevap Anahtarı	B DAEDCCAEBDEBECCEDBEDADCA CABDBABCABDEEDCA							

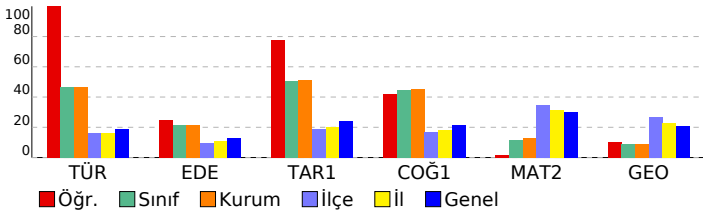

SONUÇ YAYINLARI - AYT 1. Deneme (2. Oturum)

DERSLERE GÖRE BAŞARI ANALİZİ				
Edebiyat-Sosyal-1				
Türkçe	S	D	Y	B%
Metne Sözcük Yerleştirme	1	1	0	100
Paragrafta Yardımcı Düşünceler	1	1	0	100
Parçadaki Cümlelerin İçerik ve Özellikleri	1	1	0	100
Paragrafın Yorumlanması	1	1	0	100
Paragrafta Ana Düşünce (Ana Fikir)	1	0	0	0
Cümlede Kavramlar	1	0	0	0
Tanzimat Dönemi'nde Tiyatro	1	0	0	0
Şiirde Tema	1	0	0	0
Edebiyat	S	D	Y	B%
Tanzimat Dönemi'nde Tiyatro	2	0	1	0
Şiirde Tema	2	1	0	50
Aşık Edebiyatında Nazım Şekilleri	1	0	0	0
Divan Edebiyatında Nazım Şekilleri	1	1	0	100
Mesnevîler	1	0	0	0
Divan Edebiyatında Nazım Türleri	1	1	0	100
Tanzimat Dönemi'nde Şiir	1	0	1	0
Servetifunun Dönemi'nde Şiir	1	0	1	0
Tanzimat Dönemi'nde Roman	1	0	1	0
Fecriyatı Dönemi'nde Şiir	1	1	0	100
Geleneksel Türk Tiyatrosu	1	0	0	0
Cumhuriyet Dönemi'nde Hikâye / Bireyin İç Dünyasını Esas Alanlar	1	0	0	0
Cumhuriyet Dönemi'nde Roman / Toplumcu Gerçekçiler	1	0	0	0
Cumhuriyet Dönemi'nde Tiyatro	1	0	0	0
Hikâyenin Tanımı ve Özellikleri	1	0	1	0
Cumhuriyet Dönemi'nde Hikâye / Toplumcu Gerçekçiler	1	0	1	0
Edebiyat Akımları	1	1	0	100
Paragrafta Ana Düşünce (Ana Fikir)	0	1	0	0
Cümlede Kavramlar	1	0	0	0
Tarih-1	S	D	Y	B%
İnsanlığın Hafızası Tarih	1	1	0	100
Boylardan Devlete	1	1	0	100
İslamiyet'in Türk Devlet ve Toplum Yapısına Etkisi	1	0	0	0
İslamiyet'in Doğduğu Dönemde Dünya	1	1	0	100
Balkan Fetihleri	1	1	0	100
Osmanlı Devleti'nde Demokratikleşme Hareketleri	1	0	1	0
Mustafa Kemal'in Hayatı	1	1	0	100
I. Dünya Savaşı (1914-1918)	1	1	0	100
İggallerin Başlaması ve Millî Mücadele'ye Hazırlık	2	2	0	100
Coğrafya-1	S	D	Y	B%
Biyocoğrafya	1	0	1	0
Ekstrem Doğa Olayları	1	1	0	100
Şehirlerin Etki Alanları	1	1	0	100
Türkiye'de Enerji Kaynakları	1	0	0	0
Küresel İklim Değişimi	1	1	0	100
Uluslararası Örgütler	1	0	1	0
Matematik	S	D	Y	B%
Matematik-2	S	D	Y	B%
Temel Kavramlar ve Sayı Kümeleri	1	1	0	100
Asal Sayılar ve Aralarında Asal Sayılar	1	0	1	0
Tek ve Çift Sayılar	1	0	1	0
Üslü İfadeler	1	0	1	0
EBOB-EKOK	1	1	0	100
Aralık Kavramı ve Basit Eşitsizlikler	1	1	0	100
Mutlak Değerli Denklemler	1	0	1	0
Önemeler ve Bileşik Önemeler	1	0	1	0
Kartezyen Çarpım	1	0	1	0
Fonksiyon Grafikleri	1	0	0	0
Fonksiyonların Dönüşümleri	1	0	1	0
Sayma Yöntemleri	1	0	1	0
Pascal Üçgeni ve Binom Açılımı	1	0	1	0
Basit Olayların Olasılıkları	1	0	0	0
Polinomlarda Sabit Terim ve Katsayılar Toplamı	1	0	0	0
Polinom Kavramı ve Polinomlarda İşlemler	1	0	0	0
İkinci Dereceden Denklem Tanımı, Köklerin Denklemi Sağlaması	1	0	1	0
Eşitsizlikler	1	0	0	0
Parabolün Denklemi Yazma	2	0	0	0
Logaritma Fonksiyonunun Özellikleri	1	0	0	0
Üstel ve Logaritmik Denklemeler	2	0	0	0
Gerçek Sayı Dizileri	1	0	0	0
Aritmetik Dizi	1	0	0	0
Geometrik Dizi	1	0	0	0
Trigonometrik Fonksiyonlar ve Özdeşlikler	1	0	0	0
Toplam-Fark Formülleri	1	0	0	0
Dik Üçgende Trigonometrik Oranlar	1	0	0	0
Trigonometrik Denklemler	1	0	0	0
Geometri	S	D	Y	B%
Noktanın Analitik İncelenmesi	1	0	0	0
Doğrunun Analitik İncelenmesi	3	0	0	0
Çemberde Aç	1	0	0	0
Çemberde Uzunluk	1	0	0	0
Dairede Çevre ve Alan	2	1	0	50
Dönüşüm Geometrisi	1	0	0	0
Silindir	1	0	0	0

SINAV SONUÇ BELGESİ

MANİSA / YUNUSEMRE / KEP AKADEMİ MEZUN EŞİT AĞIRLIK

Öğrenci	Numara	Sınıf
EFE BARBUNYA	13107	-M

Puan Türü	Puan	Genel Ort.	Dereceler				
			Snf	Kurum	İlçe	İl	Genel
SÖZ	▼ 199,196	201,990	30	32	171	229	1035
Puanı Hesaplanan:			47	498	674	2399	
SAY	▼ 173,005	227,720	27	29	431	598	2060
Puanı Hesaplanan:			47	498	674	2399	
EA	▼ 197,004	211,730	25	27	298	368	1412
Puanı Hesaplanan:			47	498	674	2399	
Katılımlar:			45	47	498	674	2399

Eşleşen TYT bilginiz bulunamadığı için okulunuzun ortalaması TYT bilginiz olarak kullanılmıştır.

Ders	Soru	Doğru	Yanlış	Net	Başarı %	Sınıf Ort.	Kurum Ort.	Genel Ort.
<i>Türkçe</i>	40	23	13	19,72	49			
<i>Tarih-1</i>	5	3	1	2,72	54			
<i>Coğrafya-1</i>	5	3	2	2,55	51			
<i>Felsefe</i>	5	2	1	2,05	41			
<i>Din Kült. ve Ahl. Bil.</i>	5	4	1	3,43	69			
<i>TYT Sosyal</i>	20	12	4	10,74	54			
<i>Matematik-1</i>	30	7	3	5,93	20			
<i>Geometri</i>	10	1	0	0,74	7			
<i>TYT Matematik</i>	40	8	4	6,67	17			
<i>Fizik</i>	7	0	1	0,20	3			
<i>Kimya</i>	7	0	1	0,23	3			
<i>Biyoloji</i>	6	0	1	-0,04	-1			
<i>TYT Fen</i>	20	1	2	0,39	2			
Türkçe	6	3	3	2,25	38	▼ 2,78	▼ 2,81	▲ 1,14
Edebiyat	18	1	5	-0,25	-1	▼ 3,92	▼ 3,87	▼ 2,34
Tarih-1	10	8	1	7,75	78	▲ 5,09	▲ 5,15	▲ 2,42
Coğrafya-1	6	5	0	5,00	83	▲ 2,69	▲ 2,70	▲ 1,27
Edebiyat-Sosyal-1	40	17	9	14,75	37	▲ 14,48	▲ 14,53	▲ 7,16
Matematik-2	30	1	3	0,25	1	▼ 3,54	▼ 3,82	▼ 9,02
Geometri	10	0	0	0,00	0	▼ 0,87	▼ 0,91	▼ 2,06
Matematik	40	1	3	0,25	1	▼ 4,41	▼ 4,73	▼ 10,70
Toplam:	280	61	35	52,52	19	▼ 60,99	▼ 62,19	▼ 76,97
Soru No	1234567890123456789012345678901234567890							
Edebiyat-Sosyal-1	AbCeEedcc d D eCABEED Cdc CDBEC							
Cevap Anahtarı	B ACCBEDBABCABEABABCEEDECBABEEDACDBACDBEC							
Matematik	b eEc							
Cevap Anahtarı	B DAEDCCAEBDEBECCEDEBEDADCAABDBABCABDEEDCA							

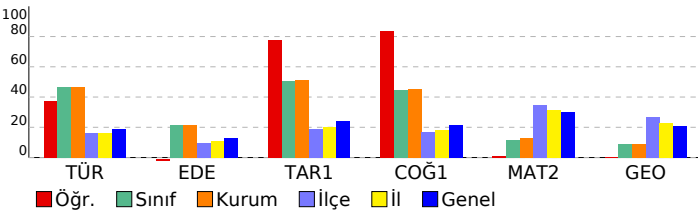

SONUÇ YAYINLARI - AYT 1. Deneme (2. Oturum)

DERSLERE GÖRE BAŞARI ANALİZİ

Edebiyat-Sosyal-1		S	D	Y	B%
Türkçe					
Metne Sözcük Yerleştirme		1	0	1	0
Paragrafta Yardımcı Düşünceler		1	1	0	100
Parçadaki Cümlelerin İçerik ve Özellikleri		1	0	1	0
Paragrafın Yorumlanması		1	1	0	100
Paragrafta Ana Düşünce (Ana Fikir)		1	0	0	0
Cümlede Kavramlar		1	0	0	0
Tanzimat Dönemi'nde Tiyatro		1	0	0	0
Şiirde Tema		0	1	0	0
Edebiyat					
Tanzimat Dönemi'nde Tiyatro		2	0	1	0
Şiirde Tema		2	0	0	0
Aşık Edebiyatında Nazım Şekilleri		1	0	0	0
Divan Edebiyatında Nazım Şekilleri		1	0	0	0
Mesnevîler		1	0	1	0
Divan Edebiyatında Nazım Türleri		1	0	0	0
Tanzimat Dönemi'nde Şiir		1	0	0	0
Servetifunun Dönemi'nde Şiir		1	0	0	0
Tanzimat Dönemi'nde Roman		1	0	0	0
Fecriyatı Dönemi'nde Şiir		1	0	0	0
Geleneksel Türk Tiyatrosu		1	0	0	0
Cumhuriyet Dönemi'nde Hikâye / Bireyin İç Dünyasını Esas Alanlar		1	0	0	0
Cumhuriyet Dönemi'nde Roman / Toplumcu Gerçekçiler		1	0	0	0
Cumhuriyet Dönemi'nde Tiyatro		1	0	0	0
Hikâyenin Tanımı ve Özellikleri		1	0	1	0
Cumhuriyet Dönemi'nde Hikâye / Toplumcu Gerçekçiler		1	0	1	0
Edebiyat Akımları		1	1	0	100
Paragrafta Ana Düşünce (Ana Fikir)		0	1	0	0
Cümlede Kavramlar		0	1	0	0
Tarih-1					
İnsanlığın Hafızası Tarih		1	1	0	100
Boylardan Devlete		1	1	0	100
İslamiyet'in Türk Devlet ve Toplum Yapısına Etkisi		1	0	0	0
İslamiyet'in Doğduğu Dönemde Dünya		1	1	0	100
Balkan Fetihleri		1	1	0	100
Osmanlı Devleti'nde Demokratikleşme Hareketleri		1	0	1	0
Mustafa Kemal'in Hayatı		1	1	0	100
I. Dünya Savaşı (1914-1918)		1	1	0	100
İggallerin Başlaması ve Millî Mücadele'ye Hazırlık		2	2	0	100
Coğrafya-1					
Biyocoğrafya		1	1	0	100
Ekstrem Doğa Olayları		1	1	0	100
Şehirlerin Etki Alanları		1	1	0	100
Türkiye'de Enerji Kaynakları		1	1	0	100
Küresel İklim Değişimi		1	1	0	100
Uluslararası Örgütler		1	0	0	0
Matematik					
Matematik-2					
Temel Kavramlar ve Sayı Kümeleri		1	0	0	0
Asal Sayılar ve Aralarında Asal Sayılar		1	0	0	0
Tek ve Çift Sayılar		1	0	1	0
Üslü İfadeler		1	0	0	0
EBOB-EKOK		1	0	0	0
Aralık Kavramı ve Basit Eşitsizlikler		1	0	1	0
Mutlak Değerli Denklemler		1	1	0	100
Önemler ve Bileşik Önemeler		1	0	0	0
Kartezyen Çarpım		1	0	0	0
Fonksiyon Grafikleri		1	0	0	0
Fonksiyonların Dönüşümleri		1	0	0	0
Sayma Yöntemleri		1	0	1	0
Pascal Üçgeni ve Binom Açılımı		1	0	0	0
Basit Olayların Olaslılıkları		1	0	0	0
Polinomlarda Sabit Terim ve Katsayılar Toplamı		1	0	0	0
Polinom Kavramı ve Polinomlarda İşlemler		1	0	0	0
İkinci Dereceden Denklem Tanımı, Köklerin Denklemi Sağlaması		1	0	0	0
Eşitsizlikler		1	0	0	0
Parabolün Denklemi Yazma		2	0	0	0
Logaritma Fonksiyonunun Özellikleri		1	0	0	0
Üstel ve Logaritmik Denklem		2	0	0	0
Gerçek Sayı Dizileri		1	0	0	0
Aritmetik Dizi		1	0	0	0
Geometrik Dizi		1	0	0	0
Trigonometrik Fonksiyonlar ve Özdeşlikler		1	0	0	0
Toplam-Fark Formülleri		1	0	0	0
Dik Üçgende Trigonometrik Oranlar		1	0	0	0
Trigonometrik Denklemler		1	0	0	0
Geometri					
Noktanın Analitik İncelenmesi		1	0	0	0
Doğrunun Analitik İncelenmesi		3	0	0	0
Çemberde Aç		1	0	0	0
Çemberde Uzunluk		1	0	0	0
Dairede Çevre ve Alan		2	0	0	0
Dönüşüm Geometrisi		1	0	0	0
Silindir		1	0	0	0

SINAV SONUÇ BELGESİ

MANİSA / YUNUSEMRE / KEP AKADEMİ MEZUN EŞİT AĞIRLIK

Öğrenci	Numara	Sınıf
EFE GÜNAY	13026	-M

Puan Türü	Puan	Genel Ort.	Dereceler				
			Snf	Kurum	İlçe	İl	Genel
SÖZ	▲ 234,413	201,990	14	15	71	96	507
	Puanı Hesaplanan:		47	498	674	2399	
SAY	▲ 230,298	227,720	5	6	232	266	894
	Puanı Hesaplanan:		47	498	674	2399	
EA	▲ 254,315	211,730	7	8	88	102	408
	Puanı Hesaplanan:		47	498	674	2399	
Katılımlar:			45	47	498	674	2399

T.C.No ile eşleşen TYT bilgileriniz kullanılmıştır.

Ders	Soru	Doğru	Yanlış	Net	Başarı %	Sınıf Ort.	Kurum Ort.	Genel Ort.
<i>Türkçe</i>	40	35	5	33,75	84			
<i>Tarih-1</i>	5	5	0	5,00	100			
<i>Coğrafya-1</i>	5	3	2	2,50	50			
<i>Felsefe</i>	5	4	0	4,00	80			
<i>Din Kült. ve Ahl. Bil.</i>	5	5	0	5,00	100			
<i>TYT Sosyal</i>	20	17	2	16,50	83			
<i>Matematik-1</i>	30	15	4	14,00	47			
<i>Geometri</i>	10	2	0	2,00	20			
<i>TYT Matematik</i>	40	17	4	16,00	40			
<i>Fizik</i>	7	0	4	-1,00	-14			
<i>Kimya</i>	7	1	1	0,75	11			
<i>Biyoloji</i>	6	0	3	-0,75	-13			
<i>TYT Fen</i>	20	1	8	-1,00	-5			
Türkçe	6	3	3	2,25	38	▼ 2,78	▼ 2,81	▲ 1,14
Edebiyat	18	5	7	3,25	18	▼ 3,92	▼ 3,87	▲ 2,34
Tarih-1	10	8	1	7,75	78	▲ 5,09	▲ 5,15	▲ 2,42
Coğrafya-1	6	3	2	2,50	42	▼ 2,69	▼ 2,70	▲ 1,27
Edebiyat-Sosyal-1	40	19	13	15,75	39	▲ 14,48	▲ 14,53	▲ 7,16
Matematik-2	30	8	1	7,75	26	▲ 3,54	▲ 3,82	▼ 9,02
Geometri	10	1	0	1,00	10	▲ 0,87	▲ 0,91	▼ 2,06
Matematik	40	9	1	8,75	22	▲ 4,41	▲ 4,73	▼ 10,70
Toplam:	280	98	33	89,75	32	▲ 60,99	▲ 62,19	▲ 76,97
Soru No	1234567890123456789012345678901234567890							
Edebiyat-Sosyal-1	CbBAdcEcab cBbc BE dDED CDcCABEeDB Cc							
Cevap Anahtarı	A CCBABAEDEABABCABCEEBCEBDEDACDBCABECDBECA							
Matematik	eEDDCAEC D C							
Cevap Anahtarı	A AEDDCAECDEBCCCEEDCACDBEDABDAABCABBCEADED							

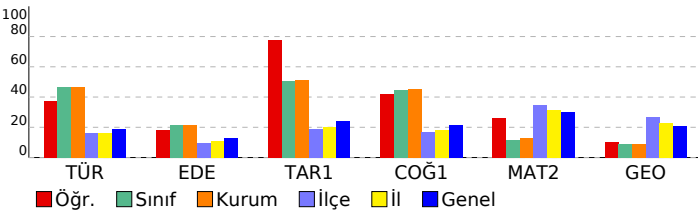

SONUÇ YAYINLARI - AYT 1. Deneme (2. Oturum)

DERSLERE GÖRE BAŞARI ANALİZİ

Edebiyat-Sosyal-1			
Türkçe	S	D	Y B%
Metne Sözcük Yerleştirme	1	1	0 100
Paragrafta Yardımcı Düşünceler	1	0	1 0
Parçadaki Cümlelerin İçerik ve Özellikleri	1	1	0 100
Paragrafın Yorumlanması	1	1	0 100
Paragrafta Ana Düşünce (Ana Fikir)	1	0	1 0
Cümlede Kavramlar	1	0	1 0
Edebiyat	S	D	Y B%
Tanzimat Dönemi'nde Tiyatro	2	1	1 50
Şiirde Tema	2	0	2 0
Aşık Edebiyatında Nazım Şekilleri	1	0	0 0
Divan Edebiyatında Nazım Şekilleri	1	0	0 0
Mesneviler	1	0	1 0
Divan Edebiyatında Nazım Türleri	1	1	0 100
Tanzimat Dönemi'nde Şiir	1	0	1 0
Servetfünun Dönemi'nde Şiir	1	0	1 0
Tanzimat Dönemi'nde Roman	1	0	0 0
Fecriyat Dönemi'nde Şiir	1	0	0 0
Genelkesele Türk Tiyatrosu	1	0	0 0
Cumhuriyet Dönemi'nde Hikâye / Bireyin İç Dünyasını Esas Alanlar	1	1	0 100
Cumhuriyet Dönemi'nde Roman / Toplumcu Gerçekçiler	1	1	0 100
Cumhuriyet Dönemi'nde Tiyatro	1	0	0 0
Hikâyenin Tanımı ve Özellikleri	1	0	1 0
Cumhuriyet Dönemi'nde Hikâye / Toplumcu Gerçekçiler	1	0	1 0
Edebiyat Akımları	1	1	0 100
Tarih-1	S	D	Y B%
İnsanlığın Hafızası Tarih	1	1	0 100
Boylardan Devlete	1	1	0 100
İslamiyet'in Türk Devlet ve Toplum Yapısına Etkisi	1	0	0 0
İslamiyet'in Doğduğu Dönemde Dünya	1	1	0 100
Balkan Fetihleri	1	1	0 100
Osmanlı Devleti'nde Demokratikleşme Hareketleri	1	0	1 0
Mustafa Kemal'in Hayatı	1	1	0 100
I. Dünya Savaşı (1914-1918)	1	1	0 100
İsgallerin Başlaması ve Millî Mücadele'ye Hazırlık	2	2	0 100
Coğrafya-1	S	D	Y B%
Biyocoğrafya	1	0	1 0
Ekstrem Doğa Olayları	1	1	0 100
Şehirlerin Etki Alanları	1	1	0 100
Türkiye'de Enerji Kaynakları	1	0	0 0
Küresel İklim Değişimi	1	1	0 100
Uluslararası Örgütler	1	0	1 0
Matematik	S	D	Y B%
Matematik-2	S	D	Y B%
Temel Kavramlar ve Sayı Kümeleri	1	0	1 0
Asal Sayılar ve Aralarında Asal Sayılar	1	1	0 100
Tek ve Çift Sayılar	1	1	0 100
Üslü İfadeler	1	1	0 100
EBOB-EKOK	1	1	0 100
Aralık Kavramı ve Basit Eşitsizlikler	1	1	0 100
Mutlak Değerli Denklemler	1	1	0 100
Önemeler ve Bileşik Önemeler	1	1	0 100
Kartezyen Çarpım	1	0	0 0
Fonksiyon Grafikleri	1	0	0 0
Fonksiyonların Dönüşümleri	1	0	0 0
Sayma Yöntemleri	1	0	0 0
Pascal Üçgeni ve Binom Açılımı	1	0	0 0
Basit Olayların Olaslıkları	1	0	0 0
Polinomlarda Sabit Terim ve Katsayılar Toplamı	1	0	0 0
Polinom Kavramı ve Polinomlarda İşlemler	1	0	0 0
İkinci Dereceden Denklem Tanımı, Köklerin Denklemi Sağlaması	1	1	0 100
Eşitsizlikler	1	0	0 0
Parabolün Denklemi Yazma	2	0	0 0
Logaritma Fonksiyonunun Özellikleri	1	0	0 0
Üstel ve Logaritmik Denklemler	2	0	0 0
Gerçek Sayı Dizileri	1	0	0 0
Aritmetik Dizi	1	0	0 0
Geometrik Dizi	1	0	0 0
Trigonometrik Fonksiyonlar ve Özdeşlikler	1	0	0 0
Toplam-Fark Formülleri	1	0	0 0
Dik Üçgende Trigonometrik Oranlar	1	0	0 0
Trigonometrik Denklemler	1	0	0 0
Geometri	S	D	Y B%
Noktanın Analitik İncelenmesi	1	1	0 100
Doğrunun Analitik İncelenmesi	3	0	0 0
Çemberde Aç	1	0	0 0
Çemberde Uzunluk	1	0	0 0
Dairede Çevre ve Alan	2	0	0 0
Dönüşüm Geometrisi	1	0	0 0
Silindir	1	0	0 0

SINAV SONUÇ BELGESİ

SONUÇ YAYINLARI - AYT 1. Deneme (2. Oturum)

MANİSA / YUNUSEMRE / KEP AKADEMİ MEZUN EŞİT AĞIRLIK

Öğrenci	Numara	Sınıf
ELİF SİLA İRDİN	13106	-M

Puan Türü	Puan	Genel Ort.	Dereceler				
			Snf	Kurum	İlçe	İl	Genel
SÖZ	▲ 254,620	201,990	7	8	46	55	339
Puanı Hesaplanan:			47	498	674	2399	
SAY	▼ 171,820	227,720	29	31	435	602	2081
Puanı Hesaplanan:			47	498	674	2399	
EA	▲ 212,593	211,730	19	21	228	269	1083
Puanı Hesaplanan:			47	498	674	2399	
Katılımlar:			45	47	498	674	2399

T.C.No ile eşleşen TYT bilgileriniz kullanılmıştır.

Ders	Soru	Doğru	Yanlış	Net	Başarı %	Sınıf Ort.	Kurum Ort.	Genel Ort.
<i>Türkçe</i>	40	21	16	17,00	43			
<i>Tarih-1</i>	5	2	2	1,50	30			
<i>Coğrafya-1</i>	5	2	2	1,50	30			
<i>Felsefe</i>	5	4	1	3,75	75			
<i>Din Kül. ve Ahl. Bil.</i>	5	4	0	4,00	80			
<i>TYT Sosyal</i>	20	12	5	10,75	54			
<i>Matematik-1</i>	30	7	0	7,00	23			
<i>Geometri</i>	10	0	0	0,00	0			
<i>TYT Matematik</i>	40	7	0	7,00	18			
<i>Fizik</i>	7	0	0	0,00	0			
<i>Kimya</i>	7	0	0	0,00	0			
<i>Biyoloji</i>	6	0	0	0,00	0			
<i>TYT Fen</i>	20	0	0	0,00	0			
Türkçe	6	4	1	3,75	63	▲ 2,78	▲ 2,81	▲ 1,14
Edebiyat	18	8	5	6,75	38	▲ 3,92	▲ 3,87	▲ 2,34
Tarih-1	10	8	1	7,75	78	▲ 5,09	▲ 5,15	▲ 2,42
Coğrafya-1	6	2	1	1,75	29	▼ 2,69	▼ 2,70	▲ 1,27
Edebiyat-Sosyal-1	40	22	8	20,00	50	▲ 14,48	▲ 14,53	▲ 7,16
Tarih-2	11	2	6	0,50	5	▼ 1,06	▼ 1,17	▼ 1,09
Coğrafya-2	11	4	3	3,25	30	▲ 1,10	▲ 1,23	▲ 1,23
Felsefe	6	3	1	2,75	46	▲ 0,25	▲ 0,23	▲ 0,43
Felsefe Grubu	6	4	1	3,75	63	▲ 0,37	▲ 0,36	▲ 0,49
Din Kül. ve Ahl. Bil.	6	4	1	3,75	63	▲ 0,59	▲ 0,67	▲ 0,76
Sosyal-2	40	17	12	14,00	35	▲ 3,37	▲ 3,66	▲ 4,00
Matematik-2	30	1	0	1,00	3	▼ 3,54	▼ 3,82	▼ 9,02
Geometri	10	0	0	0,00	0	▼ 0,87	▼ 0,91	▼ 2,06
Matematik	40	1	0	1,00	3	▼ 4,41	▼ 4,73	▼ 10,70
Toplam:	280	80	41	69,75	25	▲ 60,99	▲ 62,19	▼ 76,97
Soru No	1234567890123456789012345678901234567890							
Edebiyat-Sosyal-1	aCBAB EDEbBACbdC b DEDACe CABE eEC							
Cevap Anahtarı	A CCBABAEDEABABCABCEEBECBDEDACDBACBECDBECA							
Sosyal-2	dCd ad E cb DEeC ae C AeA B BCDbC aD ACE							
Cevap Anahtarı	A CCEADEBEBEBEACEEDABCAACBCBCDDCCBDCACE							
Matematik	A							
Cevap Anahtarı	A AEDDCAECDEBBCCEDCACDBEDABDAABCABBECACED							

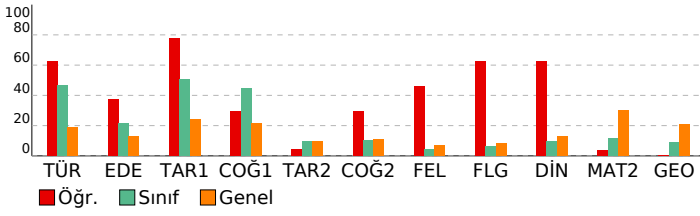

DERSLERE GÖRE BAŞARI ANALİZİ

Edebiyat-Sosyal-1

Türkçe	S	D	Y	B%
Metne Sözcük Yerleştirme	1	0	1	0
Paragrafa Yardımcı Düşünceler	1	1	0	100
Parçadaki Cümlelerin İçerik ve Özellikleri	1	1	0	100
Paragrafın Yorumlanması	1	1	0	100
Paragrafa Ana Düşünce (Ana Fikir)	1	1	0	100
Cümlede Kavramlar	1	0	0	0
Edebiyat	S	D	Y	B%
Tanzimat Dönemi'nde Tiyatro	2	2	0	100
Şiirde Tema	2	1	1	50
Aşık Edebiyatında Nazım Şekilleri	1	1	0	100
Divan Edebiyatında Nazım Şekilleri	1	1	0	100
Mesneviler	1	0	1	0
Divan Edebiyatında Nazım Türleri	1	1	0	100
Tanzimat Dönemi'nde Şiir	1	0	1	0
Servetifünun Dönemi'nde Şiir	1	0	1	0
Tanzimat Dönemi'nde Roman	1	1	0	100
Fecriati Dönemi'nde Şiir	1	0	0	0
Geleneksel Türk Tiyatrosu	1	0	0	0
Cumhuriyet Dönemi'nde Hikâye / Bireyin İç Dünyasını Esas Alanlar	1	0	0	0
Cumhuriyet Dönemi'nde Roman / Toplumcu Gerçekçiler	1	0	0	0
Cumhuriyet Dönemi'nde Tiyatro	1	0	1	0
Hikâyenin Tanımı ve Özellikleri	1	0	0	0
Cumhuriyet Dönemi'nde Hikâye / Toplumcu Gerçekçiler	1	0	0	0
Edebiyat Akımları	1	1	0	100
Tarih-1	S	D	Y	B%
İnsanlığın Hafızası Tarih	1	1	0	100
Boylardan Devlete	1	1	0	100
İslamiyet'in Türk Devlet ve Toplum Yapısına Etkisi	1	1	0	100
İslamiyet'in Doğduğu Dönemde Dünya	1	1	0	100
Balkan Fetihleri	1	0	1	0
Osmanlı Devleti'nde Demokratikleşme Hareketleri	1	0	0	0
Mustafa Kemal'in Hayatı	1	1	0	100
I. Dünya Savaşı (1914-1918)	1	1	0	100
İsgallerin Başlaması ve Millî Mücadele'ye Hazırlık	2	2	0	100
Coğrafya-1	S	D	Y	B%
Biyocoğrafya	1	0	0	0
Ekstrem Doğa Olayları	1	0	0	0
Şehirlerin Etki Alanları	1	0	1	0
Türkiye'de Enerji Kaynakları	1	1	0	100
Küresel İklim Değişimi	1	1	0	100
Uluslararası Örgütler	1	0	0	0

Sosyal-2

Tarih-2	S	D	Y	B%
İnsanlığın İlk İzleri	1	0	1	0
Türklerde Coğrafya ile Oluşan Yaşam Tarzı	1	1	0	100
İslamiyet'in Türk Devlet ve Toplum Yapısına Etkisi	1	0	1	0
İslam Dünyası Liderliği	1	0	0	0
Padişah, Hanedan ve Kanunname-i Âli Osman	1	0	1	0
Osmanlı Devleti'nde Değişim	1	0	1	0
Ekonomiyi Düzeltme Çabaları	1	0	0	0
İhtilaller Çağı	1	1	0	100
Mustafa Kemal'in Hayatı	1	0	0	0
I. Dünya Savaşı (1914-1918)	1	0	1	0
İsgallerin Başlaması ve Millî Mücadele'ye Hazırlık	1	0	1	0
Coğrafya-2	S	D	Y	B%
Su Ekosistemleri	1	0	0	0
Ekstrem Doğa Olayları	1	1	0	100
Küresel İklim Değişimi	1	1	0	100
Türkiye'de Nüfus Politikaları ve Projeksiyonları	1	0	1	0
Türkiye'de Sanayi	1	1	0	100
Türkiye'nin Bölgesel Kalkınma Projeleri	1	0	0	0
Ülkeler Arası Etkileşim	1	0	1	0
Çevre Sorunları	1	0	1	0
Şehirleşme, Sanayi ve Göç İlişkisinin Toplumsal Etkileri	1	0	0	0
Türkiye Turizmi	1	1	0	100
Kültür Bölgelerinin Oluşumu	1	0	0	0
Felsefe	S	D	Y	B%
MS 2. Yüzyıl - MS 15. Yüzyıl Felsefesinin Düşünce ve Argümanları	1	1	0	100
18. Yüzyıl - 19. Yüzyıl Felsefesinin Ayıncı Nitelikleri	1	0	1	0
20. Yüzyıl Filozoflarının Felsefi Görüşleri	1	1	0	100
Psikolojinin Yöntem ve Teknikleri / Etik Kurallar	1	0	0	0
Sosyal Psikoloji ve Davranışlara Etkisi	1	1	0	100
Stresle Başa Çıkma Yolları (Savunma Mekanizmaları)	1	0	0	0
Felsefe Grubu	S	D	Y	B%
Toplumsal Statü, Rol ve Saygınlık	1	1	0	100
Sosyolojinin Yöntemleri ve Türkiye'de Sosyoloji	1	1	0	100
Toplumsal Değişme ve Değişmeyi Etkileyen Faktörler	1	1	0	100
Doğru Düşünme Nedir?	1	0	1	0
Çıkarım	1	1	0	100
Niceleme Mantığı ve Çok Değerli Mantık	1	0	0	0
Din Kül. ve Ahl. Bil.	S	D	Y	B%
Kur'an'a Göre Hz. Muhammed	1	0	1	0
Allah İnsan İlişkisi	1	1	0	100
İnançla İlgili Meseleler	1	0	0	0
Güncel Dini Meseleler	1	1	0	100
Din ve Hayat	1	1	0	100
Yahudilik ve Hristiyanlık	1	1	0	100

Matematik

Matematik-2	S	D	Y	B%
Temel Kavramlar ve Sayı Kümeleri	1	1	0	100
Asal Sayılar ve Aralarında Asal Sayılar	1	0	0	0
Tek ve Çift Sayılar	1	0	0	0
Üslü İfadeler	1	0	0	0
EBOB-EKOK	1	0	0	0
Aralık Kavramı ve Basit Eşitsizlikler	1	0	0	0
Mutlak Değerli Denklemler	1	0	0	0
Önermeler ve Bileşik Önermeler	1	0	0	0
Kartezyen Çarpım	1	0	0	0
Fonksiyon Grafikleri	1	0	0	0
Fonksiyonların Dönüşümleri	1	0	0	0
Sayma Yöntemleri	1	0	0	0
Pascal Üçgeni ve Binom Açılımı	1	0	0	0
Basit Olayların Olasılıkları	1	0	0	0
Polinomlarda Sabit Terim ve Katsayılar Toplamı	1	0	0	0

SINAV SONUÇ BELGESİ

MANİSA / YUNUSEMRE / KEP AKADEMİ MEZUN EŞİT AĞIRLIK

Öğrenci	Numara	Sınıf
EMRULLAH BİLGİÇ	13103	-M

Puan Türü	Puan	Genel Ort.	Dereceler				
			Snf	Kurum	İlçe	İl	Genel
SÖZ	▲ 203,750	201,990	27	29	158	206	925
Puanı Hesaplanan:			47	498	674	2399	
SAY	▼ 185,990	227,720	17	19	378	487	1643
Puanı Hesaplanan:			47	498	674	2399	
EA	▼ 204,523	211,730	22	24	254	311	1254
Puanı Hesaplanan:			47	498	674	2399	
Katılımlar:			45	47	498	674	2399

T.C.No ile eşleşen TYT bilgileriniz kullanılmıştır.

Ders	Soru	Doğru	Yanlış	Net	Başarı %	Sınıf Ort.	Kurum Ort.	Genel Ort.
<i>Türkçe</i>	40	26	10	23,50	59			
<i>Tarih-1</i>	5	3	2	2,50	50			
<i>Coğrafya-1</i>	5	4	0	4,00	80			
<i>Felsefe</i>	5	2	1	1,75	35			
<i>Din Kült. ve Ahl. Bil.</i>	5	5	0	5,00	100			
<i>TYT Sosyal</i>	20	14	3	13,25	66			
<i>Matematik-1</i>	30	5	1	4,75	16			
<i>Geometri</i>	10	0	0	0,00	0			
<i>TYT Matematik</i>	40	5	1	4,75	12			
<i>Fizik</i>	7	0	0	0,00	0			
<i>Kimya</i>	7	0	0	0,00	0			
<i>Biyoloji</i>	6	0	0	0,00	0			
<i>TYT Fen</i>	20	0	0	0,00	0			
Türkçe	6	2	3	1,25	21	▼ 2,78	▼ 2,81	▲ 1,14
Edebiyat	18	6	7	4,25	24	▲ 3,92	▲ 3,87	▲ 2,34
Tarih-1	10	7	1	6,75	68	▲ 5,09	▲ 5,15	▲ 2,42
Coğrafya-1	6	3	2	2,50	42	▼ 2,69	▼ 2,70	▲ 1,27
Edebiyat-Sosyal-1	40	18	13	14,75	37	▲ 14,48	▲ 14,53	▲ 7,16
Matematik-2	30	2	3	1,25	4	▼ 3,54	▼ 3,82	▼ 9,02
Geometri	10	1	0	1,00	10	▲ 0,87	▲ 0,91	▼ 2,06
Matematik	40	3	3	2,25	6	▼ 4,41	▼ 4,73	▼ 10,70
Fizik	14	1	0	1,00	7	▲ 0,12	▲ 0,11	▼ 2,23
Kimya	13	0	0	0,00	0	▲ -0,01	▲ -0,01	▼ 1,12
Biyoloji	13	0	0	0,00	0	▼ 0,02	▼ 0,02	▼ 1,82
Fen Bilimleri	40	1	0	1,00	3	▲ 0,13	▲ 0,12	▼ 5,56
Toplam:	280	67	30	59,50	21	▼ 60,99	▼ 62,19	▼ 76,97

Soru No	1234567890123456789012345678901234567890
Edebiyat-Sosyal-1	bCeAd cDaceAdCA c a C bED CDBaAB eDB Cd
Cevap Anahtarı	A CCBABAEDAEABABCABCEBECBDEDACDBACBECDBECA
Matematik	b B D c b C
Cevap Anahtarı	A AEDDCAECDEBCCEDCACDBEDABDAABCABBCEADED
Fen Bilimleri	C
Cevap Anahtarı	A ECDCBACDBCEDBCAEBDBBECCDADACCAADBBAAEDED

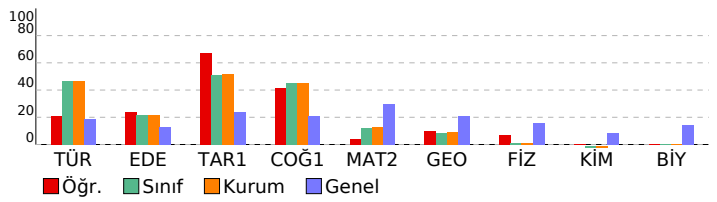

SONUÇ YAYINLARI - AYT 1. Deneme (2. Oturum)

DERSLERE GÖRE BAŞARI ANALİZİ

Edebiyat-Sosyal-1			
Türkçe	S	D	Y B%
Metne Sözcük Yerleştirme	1	0	1 0
Paragrafa Yardımcı Düşünceler	1	1	0 100
Parçadaki Cümlelerin İçerik ve Özellikleri	1	0	1 0
Paragrafın Yorumlanması	1	1	0 100
Paragrafa Ana Düşünce (Ana Fikir)	1	0	1 0
Cümlede Kavramlar	1	0	0 0
Edebiyat	S	D	Y B%
Tanzimat Dönemi'nde Tiyatro	2	0	2 0
Şiirde Tema	2	1	1 50
Aşık Edebiyatında Nazım Şekilleri	1	0	1 0
Divan Edebiyatında Nazım Şekilleri	1	1	0 100
Mesnevîler	1	0	1 0
Divan Edebiyatında Nazım Türleri	1	1	0 100
Tanzimat Dönemi'nde Şiir	1	1	0 100
Servetfünun Dönemi'nde Şiir	1	0	0 0
Tanzimat Dönemi'nde Roman	1	1	0 100
Fecriyat Dönemi'nde Şiir	1	0	0 0
Genelkesele Türk Tiyatrosu	1	0	1 0
Cumhuriyet Dönemi'nde Hikâye / Bireyin İç Dünyasını Esas Alanlar	1	0	0 0
Cumhuriyet Dönemi'nde Roman / Toplumcu Gerçekçiler	1	0	0 0
Cumhuriyet Dönemi'nde Tiyatro	1	1	0 100
Hikâyenin Tanımı ve Özellikleri	1	0	0 0
Cumhuriyet Dönemi'nde Hikâye / Toplumcu Gerçekçiler	1	0	0 0
Edebiyat Akımları	1	0	1 0
Tarih-1	S	D	Y B%
İnsanlığın Hafızası Tarih	1	1	0 100
Boylardan Devlete	1	1	0 100
İslamiyet'in Türk Devlet ve Toplum Yapısına Etkisi	1	0	0 0
İslamiyet'in Doğduğu Dönemde Dünya	1	1	0 100
Balkan Fetihleri	1	1	0 100
Osmanlı Devleti'nde Demokratikleşme Hareketleri	1	1	0 100
Mustafa Kemal'in Hayatı	1	0	1 0
I. Dünya Savaşı (1914-1918)	1	1	0 100
İsgallerin Başlaması ve Millî Mücadele'ye Hazırlık	2	1	0 50
Coğrafya-1	S	D	Y B%
Biyocoğrafya	1	0	1 0
Ekstrem Doğa Olayları	1	1	0 100
Şehirlerin Etki Alanları	1	1	0 100
Türkiye'de Enerji Kaynakları	1	0	0 0
Küresel İklim Değişimi	1	1	0 100
Uluslararası Örgütler	1	0	1 0
Matematik	S	D	Y B%
Matematik-2	S	D	Y B%
Temel Kavramlar ve Sayı Kümeleri	1	0	0 0
Asal Sayılar ve Aralarında Asal Sayılar	1	0	0 0
Tek ve Çift Sayılar	1	0	0 0
Uslu ifadeler	1	0	0 0
EBOB-EKOK	1	0	0 0
Aralık Kavramı ve Basit Eşitsizlikler	1	0	0 0
Mutlak Değerli Denklemler	1	0	0 0
Önemeler ve Bileşik Önemeler	1	0	0 0
Kartezyen Çarpım	1	0	1 0
Fonksiyon Grafikleri	1	0	0 0
Fonksiyonların Dönüşümleri	1	0	0 0
Sayma Yöntemleri	1	1	0 100
Pascal Üçgeni ve Binom Açılımı	1	0	0 0
Basit Olayların Olaslıkları	1	0	0 0
Polinomlarda Sabit Terim ve Katsayılar Toplamı	1	0	0 0
Polinom Kavramı ve Polinomlarda İşlemler	1	0	0 0
İkinci Dereceden Denklem Tanımı, Köklerin Denklemi Sağlaması	1	1	0 100
Eşitsizlikler	1	0	0 0
Parabolün Denklemi Yazma	2	0	1 0
Logaritma Fonksiyonunun Özellikleri	1	0	1 0
Üstel ve Logaritmik Denklemler	2	0	0 0
Gerçek Sayı Dizileri	1	0	0 0
Aritmetik Dizi	1	0	0 0
Geometrik Dizi	1	0	0 0
Trigonometrik Fonksiyonlar ve Özdeşlikler	1	0	0 0
Toplam-Fark Formülleri	1	0	0 0
Dik Üçgende Trigonometrik Oranlar	1	0	0 0
Trigonometrik Denklemler	1	0	0 0
Geometri	S	D	Y B%
Noktanın Analitik İncelenmesi	1	1	0 100
Doğrunun Analitik İncelenmesi	3	0	0 0
Çemberde Aç	1	0	0 0
Çemberde Uzunluk	1	0	0 0
Dairede Çevre ve Alan	2	0	0 0
Dönüşüm Geometrisi	1	0	0 0
Silindirik	1	0	0 0
Fen Bilimleri	S	D	Y B%
Fizik	S	D	Y B%
Vektörlerin Özellikleri ve Bileşke Vektör	1	0	0 0
Bağıl Hareket	1	0	0 0
Tork ve Denge	1	0	0 0
Newton'un Hareket Yasaları	2	0	0 0
Eğik Atış Hareketi	1	0	0 0
Bir Boyutta Sabit İvmeli Hareket	1	1	0 100
İtme ve Çizgisel Momentum	1	0	0 0
Düzgün Elektrik Alan	1	0	0 0
Elektromanyetik İndüksiyon	2	0	0 0
Elektriksel Kuvvet, Elektriksel Alan ve Aralarında İlişki	1	0	0 0
Elektriksel Potansiyel ve Enerji	1	0	0 0
Düzgün Çembersel Hareket	1	0	0 0
Basit Harmonik Harekette Temel Kavramlar	1	0	0 0
Kimya	S	D	Y B%
Atomun Kuantum Modeli	1	0	0 0
Gaz Karışımları	1	0	0 0
Gazların Özellikleri ve Gaz Yasaları	1	0	0 0
Derişim Birimleri	1	0	0 0
Çözünürlük ve Çözünürlüğe Etki Eden Faktörler	1	0	0 0
Tepkime Hızı	1	0	0 0
Oluşum Entalpisini	1	0	0 0
Zayıf Asit ve Baz Çözeltilerinde pH	1	0	0 0
Dengeyi Etkileyen Faktörler	1	0	0 0

SINAV SONUÇ BELGESİ

MANİSA / YUNUSEMRE / KEP AKADEMİ MEZUN EŞİT AĞIRLIK

Öğrenci	Numara	Sınıf
ERAY EVRAN	13158	-M

Puan Türü	Puan	Genel Ort.	Dereceler				
			Snf	Kurum	İlçe	İl	Genel
SÖZ	▼ 167,690	201,990	36	38	354	438	1797
Puanı Hesaplanan:			47	498	674	2399	
SAY	▼ 161,578	227,720	37	39	460	631	2217
Puanı Hesaplanan:			47	498	674	2399	
EA	▼ 166,500	211,730	38	40	425	566	2033
Puanı Hesaplanan:			47	498	674	2399	
Katılımlar:			45	47	498	674	2399

T.C.No ile eşleşen TYT bilgileriniz kullanılmıştır.

Ders	Soru	Doğru	Yanlış	Net	Başarı %	Sınıf Ort.	Kurum Ort.	Genel Ort.
Türkçe	40	21	15	17,25	43			
Tarih-1	5	2	2	1,50	30			
Coğrafya-1	5	2	2	1,50	30			
Felsefe	5	3	0	3,00	60			
Din Kült. ve Ahl. Bil.	5	4	1	3,75	75			
TYT Sosyal	20	11	5	9,75	49			
Matematik-1	30	2	8	0,00	0			
Geometri	10	0	0	0,00	0			
TYT Matematik	40	2	8	0,00	0			
Fizik	7	0	0	0,00	0			
Kimya	7	0	0	0,00	0			
Biyoloji	6	0	0	0,00	0			
TYT Fen	20	0	0	0,00	0			
Türkçe	6	4	2	3,50	58	▲ 2,78	▲ 2,81	▲ 1,14
Edebiyat	18	1	11	-1,75	-10	▼ 3,92	▼ 3,87	▼ 2,34
Tarih-1	10	5	3	4,25	43	▼ 5,09	▼ 5,15	▲ 2,42
Coğrafya-1	6	3	2	2,50	42	▼ 2,69	▼ 2,70	▲ 1,27
Edebiyat-Sosyal-1	40	13	18	8,50	21	▼ 14,48	▼ 14,53	▲ 7,16
Matematik-2	30	2	4	1,00	3	▼ 3,54	▼ 3,82	▼ 9,02
Geometri	10	0	1	-0,25	-3	▼ 0,87	▼ 0,91	▼ 2,06
Matematik	40	2	5	0,75	2	▼ 4,41	▼ 4,73	▼ 10,70
Toplam:	280	49	51	36,25	13	▼ 60,99	▼ 62,19	▼ 76,97

Soru No	1234567890123456789012345678901234567890
---------	--

Edebiyat-Sosyal-1	ACCeDec eeda ddC cb cCABbEc Ce cb BEC
Cevap Anahtarı	B ACCBEDBABCABEABABCEDECBABEEDACDBACDBEC

Matematik	c Cdd e B d
Cevap Anahtarı	B DAEDCCAEBDEBECCEDEBEDADCAABDBABCABDEEDCA

SONUÇ YAYINLARI - AYT 1. Deneme (2. Oturum)

DERSLERE GÖRE BAŞARI ANALİZİ

Edebiyat-Sosyal-1		S	D	Y	B%
Türkçe					
Metne Sözcük Yerleştirme		1	1	0	100
Paragrafta Yardımcı Düşünceler		1	1	0	100
Parçadaki Cümlelerin İçerik ve Özellikleri		1	0	1	0
Paragrafın Yorumlanması		1	1	0	100
Paragrafta Ana Düşünce (Ana Fikir)		1	0	0	0
Cümlede Kavramlar		1	0	0	0
Tanzimat Dönemi'nde Tiyatro		0	1	0	0
Şiirde Tema		1	0	0	0
Edebiyat					
Tanzimat Dönemi'nde Tiyatro		2	0	1	0
Şiirde Tema		2	0	0	0
Aşık Edebiyatında Nazım Şekilleri		1	0	0	0
Divan Edebiyatında Nazım Şekilleri		1	0	1	0
Mesnevîler		1	0	0	0
Divan Edebiyatında Nazım Türleri		1	0	1	0
Tanzimat Dönemi'nde Şiir		1	0	1	0
Servetifunun Dönemi'nde Şiir		1	0	1	0
Tanzimat Dönemi'nde Roman		1	1	0	100
Fecriyatı Dönemi'nde Şiir		1	0	0	0
Geleneksel Türk Tiyatrosu		1	0	1	0
Cumhuriyet Dönemi'nde Hikâye / Bireyin İç Dünyasını Esas Alanlar		1	0	1	0
Cumhuriyet Dönemi'nde Roman / Toplumcu Gerçekçiler		1	0	0	0
Cumhuriyet Dönemi'nde Tiyatro		1	0	0	0
Hikâyenin Tanımı ve Özellikleri		1	0	1	0
Cumhuriyet Dönemi'nde Hikâye / Toplumcu Gerçekçiler		1	0	1	0
Edebiyat Akımları		1	0	1	0
Paragrafta Ana Düşünce (Ana Fikir)		0	1	0	0
Cümlede Kavramlar		0	1	0	0
Tarih-1					
İnsanlığın Hafızası Tarih		1	1	0	100
Boylardan Devlete		1	0	1	0
İslamiyet'in Türk Devlet ve Toplum Yapısına Etkisi		1	0	0	0
İslamiyet'in Doğduğu Dönemde Dünya		1	1	0	100
Balkan Fetihleri		1	0	1	0
Osmanlı Devleti'nde Demokratikleşme Hareketleri		1	0	0	0
Mustafa Kemal'in Hayatı		1	1	0	100
I. Dünya Savaşı (1914-1918)		1	1	0	100
İggallerin Başlaması ve Millî Mücadele'ye Hazırlık		2	1	1	50
Coğrafya-1					
Biyocoğrafya		1	0	1	0
Ekstrem Doğa Olayları		1	0	0	0
Şehirlerin Etki Alanları		1	1	0	100
Türkiye'de Enerji Kaynakları		1	1	0	100
Küresel İklim Değişimi		1	1	0	100
Uluslararası Örgütler		1	0	1	0
Matematik					
Matematik-2					
Temel Kavramlar ve Sayı Kümeleri		1	0	0	0
Asal Sayılar ve Aralarında Asal Sayılar		1	0	1	0
Tek ve Çift Sayılar		1	0	0	0
Üslü İfadeler		1	0	0	0
EBOB-EKOK		1	1	0	100
Aralık Kavramı ve Basit Eşitsizlikler		1	0	1	0
Mutlak Değerli Denklemler		1	0	1	0
Önemeler ve Bileşik Önemeler		1	0	0	0
Kartezyen Çarpım		1	0	0	0
Fonksiyon Grafikleri		1	0	0	0
Fonksiyonların Dönüşümleri		1	0	0	0
Sayma Yöntemleri		1	0	0	0
Pascal Üçgeni ve Binom Açılımı		1	0	0	0
Basit Olayların Olasılıkları		1	0	1	0
Polinomlarda Sabit Terim ve Katsayılar Toplamı		1	0	0	0
Polinom Kavramı ve Polinomlarda İşlemler		1	0	0	0
İkinci Dereceden Denklem Tanımı, Köklerin Denklemi Sağlaması		1	0	0	0
Eşitsizlikler		1	0	0	0
Parabolün Denklemi Yazma		2	0	0	0
Logaritma Fonksiyonunun Özellikleri		1	0	0	0
Üstel ve Logaritmik Denklemler		2	1	0	50
Gerçek Sayı Dizileri		1	0	0	0
Aritmetik Dizi		1	0	0	0
Geometrik Dizi		1	0	0	0
Trigonometrik Fonksiyonlar ve Özdeşlikler		1	0	0	0
Toplam-Fark Formülleri		1	0	0	0
Dik Üçgende Trigonometrik Oranlar		1	0	0	0
Trigonometrik Denklemler		1	0	0	0
Geometri					
Noktanın Analitik İncelenmesi		1	0	0	0
Doğrunun Analitik İncelenmesi		3	0	0	0
Çemberde Aç		1	0	1	0
Çemberde Uzunluk		1	0	0	0
Dairede Çevre ve Alan		2	0	0	0
Dönüşüm Geometrisi		1	0	0	0
Silindir		1	0	0	0

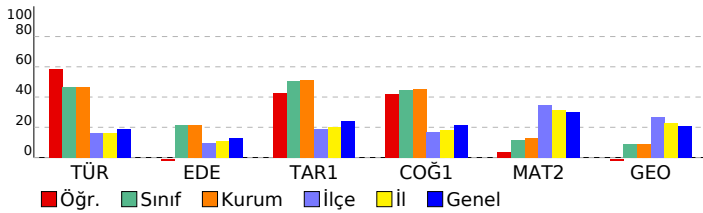

SINAV SONUÇ BELGESİ

MANİSA / YUNUSEMRE / KEP AKADEMİ MEZUN EŞİT AĞIRLIK

Öğrenci	Numara	Sınıf
EREN AKGÜMÜŞ	13011	-M

Puan Türü	Puan	Genel Ort.	Dereceler				
			Snf	Kurum	İlçe	İl	Genel
SÖZ	▲ 245,270	201,990	12	13	62	75	418
	Puanı Hesaplanan:		47	498	674	2399	
SAY	▲ 233,653	227,720	4	5	217	249	854
	Puanı Hesaplanan:		47	498	674	2399	
EA	▲ 269,748	211,730	4	4	57	64	267
	Puanı Hesaplanan:		47	498	674	2399	
Katılımlar:			45	47	498	674	2399

T.C.No ile eşleşen TYT bilgileriniz kullanılmıştır.

Ders	Soru	Doğru	Yanlış	Net	Başarı %	Sınıf Ort.	Kurum Ort.	Genel Ort.
<i>Türkçe</i>	40	30	9	27,75	69			
<i>Tarih-1</i>	5	5	0	5,00	100			
<i>Coğrafya-1</i>	5	4	0	4,00	80			
<i>Felsefe</i>	5	4	1	3,75	75			
<i>Din Kült. ve Ahl. Bil.</i>	5	4	1	3,75	75			
<i>TYT Sosyal</i>	20	17	2	16,50	83			
<i>Matematik-1</i>	30	14	6	12,50	42			
<i>Geometri</i>	10	0	1	-0,25	-3			
<i>TYT Matematik</i>	40	14	7	12,25	31			
<i>Fizik</i>	7	1	2	0,50	7			
<i>Kimya</i>	7	3	1	2,75	39			
<i>Biyoloji</i>	6	0	4	-1,00	-17			
<i>TYT Fen</i>	20	4	7	2,25	11			
Türkçe	6	5	1	4,75	79	▲ 2,78	▲ 2,81	▲ 1,14
Edebiyat	18	10	3	9,25	51	▲ 3,92	▲ 3,87	▲ 2,34
Tarih-1	10	4	3	3,25	33	▼ 5,09	▼ 5,15	▲ 2,42
Coğrafya-1	6	5	1	4,75	79	▲ 2,69	▲ 2,70	▲ 1,27
Edebiyat-Sosyal-1	40	24	8	22,00	55	▲ 14,48	▲ 14,53	▲ 7,16
Matematik-2	30	11	7	9,25	31	▲ 3,54	▲ 3,82	▲ 9,02
Geometri	10	4	1	3,75	38	▲ 0,87	▲ 0,91	▲ 2,06
Matematik	40	15	8	13,00	33	▲ 4,41	▲ 4,73	▲ 10,70
Toplam:	280	104	41	93,75	33	▲ 60,99	▲ 62,19	▲ 76,97

Soru No	1234567890123456789012345678901234567890
---------	--

Edebiyat-Sosyal-1	CCBaDAEDEA ABCbaC E dDEc e aABEeDBECA
Cevap Anahtarı	A CCBABAEDEABABCABCEEBECBDEADACBCEBCEBCE

Matematik	AEBdCdEbDE b a DBEc a A C BdE D
Cevap Anahtarı	A EEDDCAECDEBCCCEEDCACDBEDABDAABCABBCEADE

SONUÇ YAYINLARI - AYT 1. Deneme (2. Oturum)

DERSLERE GÖRE BAŞARI ANALİZİ

Edebiyat-Sosyal-1		S	D	Y	B%
Türkçe					
Metne Sözcük Yerleştirme		1	1	0	100
Paragrafta Yardımcı Düşünceler		1	1	0	100
Parçadaki Cümlelerin İçerik ve Özellikleri		1	1	0	100
Paragrafın Yorumlanması		1	1	0	100
Paragrafta Ana Düşünce (Ana Fikir)		1	0	1	0
Cümlede Kavramlar		1	1	0	100
Edebiyat					
Tanzimat Dönemi'nde Tiyatro		2	2	0	100
Şiirde Tema		2	2	0	100
Aşık Edebiyatında Nazım Şekilleri		1	0	0	0
Divan Edebiyatında Nazım Şekilleri		1	1	0	100
Mesneviler		1	1	0	100
Divan Edebiyatında Nazım Türleri		1	1	0	100
Tanzimat Dönemi'nde Şiir		1	0	1	0
Servetifünun Dönemi'nde Şiir		1	0	1	0
Tanzimat Dönemi'nde Roman		1	1	0	100
Fecriyat Dönemi'nde Şiir		1	0	0	0
Genelkesele Türk Tiyatrosu		1	1	0	100
Cumhuriyet Dönemi'nde Hikâye / Bireyin İç Dünyasını Esas Alanlar		1	0	0	0
Cumhuriyet Dönemi'nde Roman / Toplumcu Gerçekçiler		1	0	0	0
Cumhuriyet Dönemi'nde Tiyatro		1	0	0	0
Hikâyenin Tanımı ve Özellikleri		1	0	1	0
Cumhuriyet Dönemi'nde Hikâye / Toplumcu Gerçekçiler		1	0	1	0
Edebiyat Akımları		1	1	0	100
Tarih-1					
İnsanlığın Hafızası Tarih		1	1	0	100
Boylardan Devlete		1	0	1	0
İslamiyet'in Türk Devlet ve Toplum Yapısına Etkisi		1	0	0	0
İslamiyet'in Doğduğu Dönemde Dünya		1	0	0	0
Balkan Fetihleri		1	0	1	0
Osmanlı Devleti'nde Demokratikleşme Hareketleri		1	0	0	0
Mustafa Kemal'in Hayatı		1	0	1	0
I. Dünya Savaşı (1914-1918)		1	1	0	100
İsgallerin Başlaması ve Millî Mücadele'ye Hazırlık		2	2	0	100
Coğrafya-1					
Biyocoğrafya		1	0	1	0
Ekstrem Doğa Olayları		1	1	0	100
Şehirlerin Etki Alanları		1	1	0	100
Türkiye'de Enerji Kaynakları		1	1	0	100
Küresel İklim Değişimi		1	1	0	100
Uluslararası Örgütler		1	1	0	100
Matematik					
Matematik-2					
Temel Kavramlar ve Sayı Kümeleri		1	1	0	100
Asal Sayılar ve Aralarında Asal Sayılar		1	1	0	100
Tek ve Çift Sayılar		1	0	1	0
Üslü İfadeler		1	1	0	100
EBOB-EKOK		1	1	0	100
Aralık Kavramı ve Basit Eşitsizlikler		1	0	1	0
Mutlak Değerli Denklemler		1	1	0	100
Önemeler ve Bileşik Önemeler		1	0	1	0
Kartezyen Çarpım		1	1	0	100
Fonksiyon Grafikleri		1	1	0	100
Fonksiyonların Dönüşümleri		1	0	0	0
Sayma Yöntemleri		1	0	0	0
Pascal Üçgeni ve Binom Açılımı		1	0	0	0
Basit Olayların Olaslıkları		1	0	0	0
Polinomlarda Sabit Terim ve Katsayılar Toplamı		1	0	0	0
Polinom Kavramı ve Polinomlarda İşlemler		1	0	1	0
İkinci Dereceden Denklem Tanımı, Köklerin Denklemi Sağlaması		1	0	0	0
Eşitsizlikler		1	0	1	0
Parabolün Denklemi Yazma		2	0	0	0
Logaritma Fonksiyonunun Özellikleri		1	1	0	100
Üstel ve Logaritmik Denklemler		2	1	1	50
Gerçek Sayı Dizileri		1	1	0	100
Aritmetik Dizi		1	0	0	0
Geometrik Dizi		1	0	0	0
Trigonometrik Fonksiyonlar ve Özdeşlikler		1	0	1	0
Toplam-Fark Formülleri		1	0	0	0
Dik Üçgende Trigonometrik Oranlar		1	1	0	100
Trigonometrik Denklemler		1	0	0	0
Geometri					
Noktanın Analitik İncelenmesi		1	1	0	100
Doğrunun Analitik İncelenmesi		3	1	0	33
Çemberde Açrı		1	0	1	0
Çemberde Uzunluk		1	1	0	100
Dairede Çevre ve Alan		2	0	0	0
Dönüşüm Geometrisi		1	1	0	100
Silindir		1	0	0	0

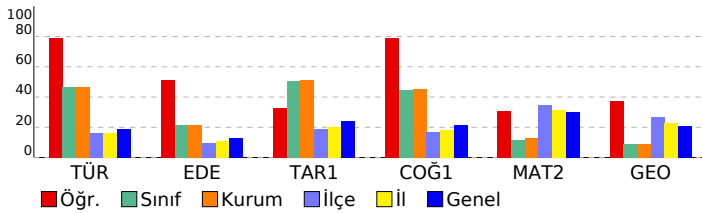

SINAV SONUÇ BELGESİ

SONUÇ YAYINLARI - AYT 1. Deneme (2. Oturum)

MANİSA / YUNUSEMRE / KEP AKADEMİ MEZUN EŞİT AĞIRLIK

Öğrenci	Numara	Sınıf
EYLÜL KALENDER	13117	-M

Puan Türü	Puan	Genel Ort.	Dereceler				
			Snf	Kurum	İlçe	İl	Genel
SÖZ	▲ 217,068	201,990	17	19	106	147	710
		Puanı Hesaplanan:	47	498	674	2399	
SAY	▼ 190,728	227,720	15	17	366	462	1546
		Puanı Hesaplanan:	47	498	674	2399	
EA	▼ 206,123	211,730	20	22	250	305	1225
		Puanı Hesaplanan:	47	498	674	2399	
Katılımlar:			45	47	498	674	2399

Öğrenci No ile eşleşen TYT bilgileriniz kullanılmıştır.

Ders	Soru	Doğru	Yanlış	Net	Başarı %	Sınıf Ort.	Kurum Ort.	Genel Ort.
<i>Türkçe</i>	40	27	13	23,75	59			
<i>Tarih-1</i>	5	5	0	5,00	100			
<i>Coğrafya-1</i>	5	3	2	2,50	50			
<i>Felsefe</i>	5	3	0	3,00	60			
<i>Din Kül. ve Ahl. Bil.</i>	5	3	2	2,50	50			
<i>TYT Sosyal</i>	20	14	4	13,00	65			
<i>Matematik-1</i>	30	6	2	5,50	18			
<i>Geometri</i>	10	0	0	0,00	0			
<i>TYT Matematik</i>	40	6	2	5,50	14			
<i>Fizik</i>	7	0	0	0,00	0			
<i>Kimya</i>	7	0	0	0,00	0			
<i>Biyoloji</i>	6	0	2	-0,50	-8			
<i>TYT Fen</i>	20	0	2	-0,50	-3			
Türkçe	6	2	3	1,25	21	▼ 2,78	▼ 2,81	▲ 1,14
Edebiyat	18	5	11	2,25	13	▼ 3,92	▼ 3,87	▼ 2,34
Tarih-1	10	8	2	7,50	75	▲ 5,09	▲ 5,15	▲ 2,42
Coğrafya-1	6	2	4	1,00	17	▼ 2,69	▼ 2,70	▼ 1,27
Edebiyat-Sosyal-1	40	17	20	12,00	30	▼ 14,48	▼ 14,53	▲ 7,16
Tarih-2	11	3	0	3,00	27	▲ 1,06	▲ 1,17	▲ 1,09
Coğrafya-2	11	5	4	4,00	36	▲ 1,10	▲ 1,23	▲ 1,23
Felsefe	6	0	0	0,00	0	▼ 0,25	▼ 0,23	▼ 0,43
Felsefe Grubu	6	0	0	0,00	0	▼ 0,37	▼ 0,36	▼ 0,49
Din Kül. ve Ahl. Bil.	6	0	0	0,00	0	▼ 0,59	▼ 0,67	▼ 0,76
Sosyal-2	40	8	4	7,00	18	▲ 3,37	▲ 3,66	▲ 4,00
Matematik-2	30	6	5	4,75	16	▲ 3,54	▲ 3,82	▼ 9,02
Geometri	10	0	0	0,00	0	▼ 0,87	▼ 0,91	▼ 2,06
Matematik	40	6	5	4,75	12	▲ 4,41	▲ 4,73	▼ 10,70
Toplam:	280	78	50	65,50	23	▲ 60,99	▲ 62,19	▼ 76,97
Soru No	1234567890123456789012345678901234567890							
Edebiyat-Sosyal-1	dC AecEbcbdAdadda cBE BbEdEcdCABEabBbCc							
Cevap Anahtarı	A	CCBABAEDAEABABCABCEEBCEBDEDACDBACBECDBECA						
Sosyal-2	E BEBDE CcDe bc							
Cevap Anahtarı	A	CCEADEBEBEBEBEACEDABCAACACBCBCDDCCBDCACE						
Matematik	AcDDCbacD a e							
Cevap Anahtarı	A	AEDDCAECDEBBCCCEEDCACDBEDABDAABCABBCEADED						

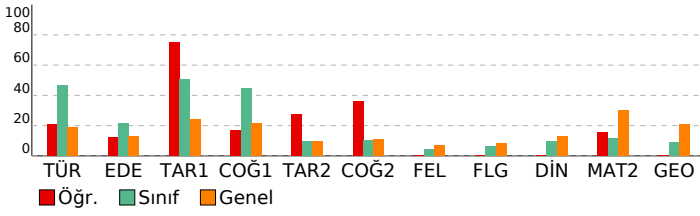

DERSLERE GÖRE BAŞARI ANALİZİ

Edebiyat-Sosyal-1

Türkçe	S	D	Y	B%
Metne Sözcük Yerleştirme	1	0	1	0
Paragrafa Yardımcı Düşünceler	1	1	0	100
Parçadaki Cümlelerin İçerik ve Özellikleri	1	0	0	0
Paragrafın Yorumlanması	1	1	0	100
Paragrafa Ana Düşünce (Ana Fikir)	1	0	1	0
Cümlede Kavramlar	1	0	1	0
Edebiyat	S	D	Y	B%
Tanzimat Dönemi'nde Tiyatro	2	1	1	50
Şiirde Tema	2	0	2	0
Aşık Edebiyatında Nazım Şekilleri	1	0	1	0
Divan Edebiyatında Nazım Şekilleri	1	1	0	100
Mesneviler	1	0	1	0
Divan Edebiyatında Nazım Türleri	1	0	1	0
Tanzimat Dönemi'nde Şiir	1	0	1	0
Servetifünun Dönemi'nde Şiir	1	0	1	0
Tanzimat Dönemi'nde Roman	1	0	1	0
Fecriati Dönemi'nde Şiir	1	0	0	0
Geleneksel Türk Tiyatrosu	1	0	1	0
Cumhuriyet Dönemi'nde Hikâye / Bireyin İç Dünyasını Esas Alanlar	1	1	0	100
Cumhuriyet Dönemi'nde Roman / Toplumcu Gerçekçiler	1	1	0	100
Cumhuriyet Dönemi'nde Tiyatro	1	0	0	0
Hikâyenin Tanımı ve Özellikleri	1	1	0	100
Cumhuriyet Dönemi'nde Hikâye / Toplumcu Gerçekçiler	1	1	0	100
Edebiyat Akımları	1	0	1	0
Tarih-1	S	D	Y	B%
İnsanlığın Hafızası Tarih	1	1	0	100
Boylardan Devlete	1	1	0	100
İslamiyet'in Türk Devlet ve Toplum Yapısına Etkisi	1	0	1	0
İslamiyet'in Doğduğu Dönemde Dünya	1	1	0	100
Balkan Fetihleri	1	1	0	100
Osmanlı Devleti'nde Demokratikleşme Hareketleri	1	0	1	0
Mustafa Kemal'in Hayatı	1	1	0	100
I. Dünya Savaşı (1914-1918)	1	1	0	100
İsgallerin Başlaması ve Millî Mücadele'ye Hazırlık	2	2	0	100
Coğrafya-1	S	D	Y	B%
Biyocoğrafya	1	0	1	0
Ekstrem Doğa Olayları	1	0	1	0
Şehirlerin Etki Alanları	1	1	0	100
Türkiye'de Enerji Kaynakları	1	0	1	0
Küresel İklim Değişimi	1	1	0	100
Uluslararası Örgütler	1	0	1	0

Sosyal-2

Tarih-2	S	D	Y	B%
İnsanlığın İlk İzleri	1	0	0	0
Türklerde Coğrafya ile Oluşan Yaşam Tarzı	1	0	0	0
İslamiyet'in Türk Devlet ve Toplum Yapısına Etkisi	1	0	0	0
İslam Dünyası Liderliği	1	0	0	0
Padişah, Hanedan ve Kanunname-i Âli Osman	1	0	0	0
Osmanlı Devleti'nde Değişim	1	0	0	0
Ekonomiyi Düzeltme Çabaları	1	0	0	0
İhtilaller Çağı	1	1	0	100
Mustafa Kemal'in Hayatı	1	0	0	0
I. Dünya Savaşı (1914-1918)	1	1	0	100
İsgallerin Başlaması ve Millî Mücadele'ye Hazırlık	1	1	0	100
Coğrafya-2	S	D	Y	B%
Su Ekosistemleri	1	1	0	100
Ekstrem Doğa Olayları	1	1	0	100
Küresel İklim Değişimi	1	1	0	100
Türkiye'de Nüfus Politikaları ve Projeksiyonları	1	0	0	0
Türkiye'de Sanayi	1	1	0	100
Türkiye'nin Bölgesel Kalkınma Projeleri	1	0	1	0
Ülkeler Arası Etkileşim	1	1	0	100
Çevre Sorunları	1	0	1	0
Şehirleşme, Sanayi ve Göç İlişkisinin Toplumsal Etkileri	1	0	0	0
Türkiye Turizmi	1	0	1	0
Kültür Bölgelerinin Oluşumu	1	0	1	0
Felsefe	S	D	Y	B%
MS 2. Yüzyıl - MS 15. Yüzyıl Felsefesinin Düşünce ve Argümanları	1	0	0	0
18. Yüzyıl - 19. Yüzyıl Felsefesinin Ayıncı Nitelikleri	1	0	0	0
20. Yüzyıl Filozoflarının Felsefi Görüşleri	1	0	0	0
Psikolojinin Yöntem ve Teknikleri / Etik Kurallar	1	0	0	0
Sosyal Psikoloji ve Davranışlara Etkisi	1	0	0	0
Stresle Başa Çıkma Yolları (Savunma Mekanizmaları)	1	0	0	0
Felsefe Grubu	S	D	Y	B%
Toplumsal Statü, Rol ve Saygınlık	1	0	0	0
Sosyolojinin Yöntemleri ve Türkiye'de Sosyoloji	1	0	0	0
Toplumsal Değişme ve Değişmeyi Etkileyen Faktörler	1	0	0	0
Doğru Düşünme Nedir?	1	0	0	0
Çıkarım	1	0	0	0
Niceleme Mantığı ve Çok Değerli Mantık	1	0	0	0
Din Kül. ve Ahl. Bil.	S	D	Y	B%
Kur'an'a Göre Hz. Muhammed	1	0	0	0
Allah İnsan İlişkisi	1	0	0	0
İnançla İlgili Meseleler	1	0	0	0
Güncel Dini Meseleler	1	0	0	0
Din ve Hayat	1	0	0	0
Yahudilik ve Hıristiyanlık	1	0	0	0

Matematik

Matematik-2	S	D	Y	B%
Temel Kavramlar ve Sayı Kümeleri	1	1	0	100
Asal Sayılar ve Aralarında Asal Sayılar	1	0	1	0
Tek ve Çift Sayılar	1	1	0	100
Üslü İfadeler	1	1	0	100
EBOB-EKOK	1	1	0	100
Aralık Kavramı ve Basit Eşitsizlikler	1	0	1	0
Mutlak Değerli Denklemler	1	0	1	0
Önermeler ve Bileşik Önermeler	1	1	0	100
Kartezyen Çarpım	1	1	0	100
Fonksiyon Grafikleri	1	0	0	0
Fonksiyonların Dönüşümleri	1	0	0	0
Sayma Yöntemleri	1	0	1	0
Pascal Üçgeni ve Binom Açılımı	1	0	0	0
Basit Olayların Olasılıkları	1	0	0	0
Polinomlarda Sabit Terim ve Katsayılar Toplamı	1	0	0	0

SINAV SONUÇ BELGESİ

SONUÇ YAYINLARI - AYT 1. Deneme (2. Oturum)

MANİSA / YUNUSEMRE / KEP AKADEMİ MEZUN EŞİT AĞIRLIK

Öğrenci	Numara	Sınıf
FATMANUR ÖZERLİ	13176	-M

Puan Türü	Puan	Genel Ort.	Dereceler				
			Snf	Kurum	İlçe	İl	Genel
SÖZ	▲ 204,025	201,990	26	28	157	205	914
		Puanı Hesaplanan:	47	498	674	2399	
SAY	▼ 162,868	227,720	35	37	458	628	2203
		Puanı Hesaplanan:	47	498	674	2399	
EA	▼ 190,853	211,730	32	34	326	404	1533
		Puanı Hesaplanan:	47	498	674	2399	
Katılımlar:			45	47	498	674	2399

T.C.No ile eşleşen TYT bilgileriniz kullanılmıştır.

Ders	Soru	Doğru	Yanlış	Net	Başarı %	Sınıf Ort.	Kurum Ort.	Genel Ort.
<i>Türkçe</i>	40	20	15	16,25	41			
<i>Tarih-1</i>	5	2	2	1,50	30			
<i>Coğrafya-1</i>	5	0	2	-0,50	-10			
<i>Felsefe</i>	5	3	0	3,00	60			
<i>Din Kül. ve Ahl. Bil.</i>	5	5	0	5,00	100			
<i>TYT Sosyal</i>	20	10	4	9,00	45			
<i>Matematik-1</i>	30	3	3	2,25	8			
<i>Geometri</i>	10	0	0	0,00	0			
<i>TYT Matematik</i>	40	3	3	2,25	6			
<i>Fizik</i>	7	0	0	0,00	0			
<i>Kimya</i>	7	0	0	0,00	0			
<i>Biyoloji</i>	6	0	0	0,00	0			
<i>TYT Fen</i>	20	0	0	0,00	0			
Türkçe	6	4	2	3,50	58	▲ 2,78	▲ 2,81	▲ 1,14
Edebiyat	18	6	7	4,25	24	▲ 3,92	▲ 3,87	▲ 2,34
Tarih-1	10	6	2	5,50	55	▲ 5,09	▲ 5,15	▲ 2,42
Coğrafya-1	6	3	1	2,75	46	▲ 2,69	▲ 2,70	▲ 1,27
Edebiyat-Sosyal-1	40	19	12	16,00	40	▲ 14,48	▲ 14,53	▲ 7,16
Tarih-2	11	3	4	2,00	18	▲ 1,06	▲ 1,17	▲ 1,09
Coğrafya-2	11	1	2	0,50	5	▼ 1,10	▼ 1,23	▼ 1,23
Felsefe	6	0	2	-0,50	-8	▼ 0,25	▼ 0,23	▼ 0,43
Felsefe Grubu	6	1	0	1,00	17	▲ 0,37	▲ 0,36	▲ 0,49
Din Kül. ve Ahl. Bil.	6	2	2	1,50	25	▲ 0,59	▲ 0,67	▲ 0,76
Sosyal-2	40	7	10	4,50	11	▲ 3,37	▲ 3,66	▲ 4,00
Matematik-2	30	2	4	1,00	3	▼ 3,54	▼ 3,82	▼ 9,02
Geometri	10	0	0	0,00	0	▼ 0,87	▼ 0,91	▼ 2,06
Matematik	40	2	4	1,00	3	▼ 4,41	▼ 4,73	▼ 10,70
Toplam:	280	61	48	49,00	18	▼ 60,99	▼ 62,19	▼ 76,97
Soru No	1234567890123456789012345678901234567890							
Edebiyat-Sosyal-1	AeCBEEB aCb a d BCdEb aBaAB EDACb cC B C							
Cevap Anahtarı	B	ACCBEDBABCABEABABCEDECBABEEDACDBACDBEC						
Sosyal-2	A aCb bdE cB d d b C DdE b							
Cevap Anahtarı	B	ADECCBEBEDABDAABCCDEEAACCCBDDCCDCEBCA						
Matematik	cD Aaa b							
Cevap Anahtarı	B	DAEDCCAEBDEBECCEDEBEDADCAABDBABCABDEEDCA						

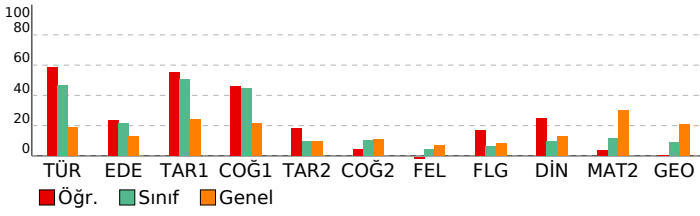

DERSLERE GÖRE BAŞARI ANALİZİ

Edebiyat-Sosyal-1

Türkçe	S	D	Y	B%
Metne Sözcük Yerleştirme	1	0	1	0
Paragrafa Yardımcı Düşünceler	1	1	0	100
Parçadaki Cümlelerin İçerik ve Özellikleri	1	1	0	100
Paragrafın Yorumlanması	1	1	0	100
Paragrafta Ana Düşünce (Ana Fikir)	1	0	0	0
Cümlede Kavramlar	1	0	0	0
Tanzimat Dönemi'nde Tiyatro	1	0	0	0
Şiirde Tema	0	1	0	0

Edebiyat	S	D	Y	B%
Tanzimat Dönemi'nde Tiyatro	2	0	1	0
Şiirde Tema	2	0	0	0
Aşık Edebiyatında Nazım Şekilleri	1	0	1	0
Divan Edebiyatında Nazım Şekilleri	1	0	0	0
Mesnevîler	1	0	1	0
Divan Edebiyatında Nazım Türleri	1	1	0	100
Tanzimat Dönemi'nde Şiir	1	0	1	0
Servetifunun Dönemi'nde Şiir	1	0	0	0
Tanzimat Dönemi'nde Roman	1	1	0	100
Fecriyatı Dönemi'nde Şiir	1	0	1	0
Geleneksel Türk Tiyatrosu	1	1	0	100
Cumhuriyet Dönemi'nde Hikâye / Bireyin İç Dünyasını Esas Alanlar	1	1	0	100
Cumhuriyet Dönemi'nde Roman / Toplumcu Gerçekçiler	1	0	0	0
Cumhuriyet Dönemi'nde Tiyatro	1	0	1	0
Hikâyenin Tanımı ve Özellikleri	1	1	0	100
Cumhuriyet Dönemi'nde Hikâye / Toplumcu Gerçekçiler	1	1	0	100
Edebiyat Akımları	1	0	1	0
Paragrafta Ana Düşünce (Ana Fikir)	1	0	0	0
Cümlede Kavramlar	0	0	0	0

Tarih-1	S	D	Y	B%
İnsanlığın Hafızası Tarih	1	1	0	100
Boylardan Devlete	1	1	0	100
İslamiyet'in Türk Devlet ve Toplum Yapısına Etkisi	1	1	0	100
İslamiyet'in Doğduğu Dönemde Dünya	1	1	0	100
Balkan Fetihleri	1	0	1	0
Osmanlı Devleti'nde Demokratikleşme Hareketleri	1	0	0	0
Mustafa Kemal'in Hayatı	1	0	1	0
I. Dünya Savaşı (1914-1918)	1	1	0	100
İsgallerin Başlaması ve Millî Mücadele'ye Hazırlık	2	1	0	50

Coğrafya-1	S	D	Y	B%
Biyocoğrafya	1	1	0	100
Ekstrem Doğa Olayları	1	0	0	0
Şehirlerin Etki Alanları	1	1	0	100
Türkiye'de Enerji Kaynakları	1	0	0	0
Küresel İklim Değişimi	1	1	0	100
Uluslararası Örgütler	1	0	1	0

Sosyal-2

Tarih-2	S	D	Y	B%
İnsanlığın İlk İzleri	1	0	1	0
Türklerde Coğrafya ile Oluşan Yaşam Tarzı	1	1	0	100
İslamiyet'in Türk Devlet ve Toplum Yapısına Etkisi	1	0	1	0
İslam Dünyası Liderliği	1	1	0	100
Padişah, Hanedan ve Kanunname-i Âli Osman	1	0	0	0
Osmanlı Devleti'nde Değişim	1	0	0	0
Ekonomiyi Düzeltme Çabaları	1	0	1	0
İhtilaller Çağı	1	1	0	100
Mustafa Kemal'in Hayatı	1	0	0	0
I. Dünya Savaşı (1914-1918)	1	0	0	0
İsgallerin Başlaması ve Millî Mücadele'ye Hazırlık	1	0	1	0

Coğrafya-2	S	D	Y	B%
Su Ekosistemleri	1	1	0	100
Ekstrem Doğa Olayları	1	0	0	0
Küresel İklim Değişimi	1	0	0	0
Türkiye'de Nüfus Politikaları ve Projeksiyonları	1	0	1	0
Türkiye'de Sanayi	1	0	0	0
Türkiye'nin Bölgesel Kalkınma Projeleri	1	0	0	0
Ülkeler Arası Etkileşim	1	0	0	0
Çevre Sorunları	1	0	0	0
Şehirleşme, Sanayi ve Göç İlişkisinin Toplumsal Etkileri	1	0	0	0
Türkiye Turizmi	1	0	1	0
Kültür Bölgelerinin Oluşumu	1	0	0	0

Felsefe	S	D	Y	B%
MS 2. Yüzyıl - MS 15. Yüzyıl Felsefesinin Düşünce ve Argümanları	1	0	0	0
18. Yüzyıl - 19. Yüzyıl Felsefesinin Ayırıcı Nitelikleri	1	0	1	0
20. Yüzyıl Filozoflarının Felsefi Görüşleri	1	0	0	0
Psikolojinin Yöntem ve Teknikleri / Etik Kuralları	1	0	1	0
Sosyal Psikoloji ve Davranışlara Etkisi	1	0	0	0
Stresle Başa Çıkma Yolları (Savunma Mekanizmaları)	1	0	0	0
Sosyolojinin Yöntemleri ve Türkiye'de Sosyoloji	0	0	0	0

Felsefe Grubu	S	D	Y	B%
Toplumsal Statü, Rol ve Saygınlık	1	0	0	0
Sosyolojinin Yöntemleri ve Türkiye'de Sosyoloji	1	0	0	0
Toplumsal Değişme ve Değişmeyi Etkileyen Faktörler	1	0	0	0
Doğru Düşünme Nedir?	1	0	0	0
Çıkarım	1	0	0	0
Niceleme Mantığı ve Çok Değerli Mantık	1	0	0	0
Stresle Başa Çıkma Yolları (Savunma Mekanizmaları)	1	0	0	0

Din Kül. ve Ahl. Bil.	S	D	Y	B%
Kur'an'a Göre Hz. Muhammed	1	0	0	0
Allah İnsan İlişkisi	1	1	0	100
İnançla İlgili Meseleler	1	0	0	0
Güncel Dinî Meseleler	1	0	1	0
Din ve Hayat	1	0	1	0
Yahudilik ve Hıristiyanlık	1	1	0	100

Matematik

Matematik-2	S	D	Y	B%
Temel Kavramlar ve Sayı Kümeleri	1	0	0	0
Asal Sayılar ve Aralarında Asal Sayılar	1	0	1	0
Tek ve Çift Sayılar	1	1	0	100
Üslü İfadeler	1	0	0	0
EBOB-EKOK	1	0	0	0
Aralık Kavramı ve Basit Eşitsizlikler	1	1	0	100
Mutlak Değerli Denklemler	1	0	1	0
Önemeler ve Bileşik Önemeler	1	0	0	0
Kartezyen Çarpım	1	0	0	0

SINAV SONUÇ BELGESİ

MANİSA / YUNUSEMRE / KEP AKADEMİ MEZUN EŞİT AĞIRLIK

Öğrenci	Numara	Sınıf
FURKAN ERCİ	0	-M

Puan Türü	Puan	Genel Ort.	Dereceler				
			Snf	Kurum	İlçe	İl	Genel
SÖZ	▼ 125,698	201,990	45	47	492	668	2372
Puanı Hesaplanan:			47	498	674	2399	
SAY	▼ 141,170	227,720	44	46	491	667	2356
Puanı Hesaplanan:			47	498	674	2399	
EA	▼ 118,868	211,730	44	46	493	669	2374
Puanı Hesaplanan:			47	498	674	2399	
Katılımlar:			45	47	498	674	2399

T.C.No ile eşleşen TYT bilgileriniz kullanılmıştır.

Ders	Soru	Doğru	Yanlış	Net	Başarı %	Sınıf Ort.	Kurum Ort.	Genel Ort.
<i>Türkçe</i>	40	11	29	6,00	15			
<i>Tarih-1</i>	5	2	3	2,00	40			
<i>Coğrafya-1</i>	5	2	3	1,25	25			
<i>Felsefe</i>	5	0	5	0,00	0			
<i>Din Kült. ve Ahl. Bil.</i>	5	3	2	3,00	60			
<i>TYT Sosyal</i>	20	7	13	6,25	31			
<i>Matematik-1</i>	30	1	29	0,75	3			
<i>Geometri</i>	10	0	10	0,00	0			
<i>TYT Matematik</i>	40	1	39	0,75	2			
<i>Fizik</i>	7	0	7	0,00	0			
<i>Kimya</i>	7	0	7	0,00	0			
<i>Biyoloji</i>	6	0	6	0,00	0			
<i>TYT Fen</i>	20	0	20	0,00	0			
Türkçe	6	1	5	0,25	4	▼ 2,78	▼ 2,81	▼ 1,14
Edebiyat	18	0	18	-1,00	-6	▼ 3,92	▼ 3,87	▼ 2,34
Tarih-1	10	1	9	0,75	8	▼ 5,09	▼ 5,15	▼ 2,42
Coğrafya-1	6	0	6	0,00	0	▼ 2,69	▼ 2,70	▼ 1,27
Edebiyat-Sosyal-1	40	2	38	0,00	0	▼ 14,48	▼ 14,53	▼ 7,16
Matematik-2	30	0	30	-0,50	-2	▼ 3,54	▼ 3,82	▼ 9,02
Geometri	10	0	10	0,00	0	▼ 0,87	▼ 0,91	▼ 2,06
Matematik	40	0	40	-0,50	-1	▼ 4,41	▼ 4,73	▼ 10,70
Toplam:	280	21	259	12,50	4	▼ 60,99	▼ 62,19	▼ 76,97
Soru No	1234567890123456789012345678901234567890							
Edebiyat-Sosyal-1	Aad bac bb c E							
Cevap Anahtarı	B ACCBEDBABCABEABABCEEDECBABEEDACDBACDBEC							
Matematik	c a							
Cevap Anahtarı	B DAEDCCAEBDEBECCEDEBEDADCA CABDBABCABDEEDCA							

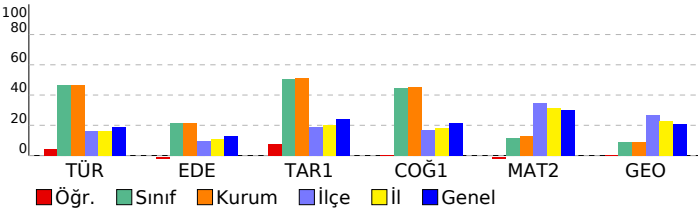

SONUÇ YAYINLARI - AYT 1. Deneme (2. Oturum)

DERSLERE GÖRE BAŞARI ANALİZİ

Edebiyat-Sosyal-1		S	D	Y	B%
Türkçe					
Metne Sözcük Yerleştirme		1	0	1	0
Paragrafta Yardımcı Düşünceler		1	0	1	0
Parçadaki Cümlelerin İçerik ve Özellikleri		1	0	0	0
Paragrafın Yorumlanması		1	1	0	100
Paragrafta Ana Düşünce (Ana Fikir)		1	0	0	0
Cümlede Kavramlar		1	0	0	0
Tanzimat Dönemi'nde Tiyatro		0	0	0	0
Şiirde Tema		0	1	0	0
Edebiyat					
Tanzimat Dönemi'nde Tiyatro		2	0	0	0
Şiirde Tema		2	0	0	0
Aşık Edebiyatında Nazım Şekilleri		1	0	0	0
Divan Edebiyatında Nazım Şekilleri		1	0	0	0
Mesnevîler		1	0	0	0
Divan Edebiyatında Nazım Türleri		1	0	1	0
Tanzimat Dönemi'nde Şiir		1	0	1	0
Servetifunun Dönemi'nde Şiir		1	0	0	0
Tanzimat Dönemi'nde Roman		1	0	0	0
Fecriyatı Dönemi'nde Şiir		1	0	0	0
Geleneksel Türk Tiyatrosu		1	0	0	0
Cumhuriyet Dönemi'nde Hikâye / Bireyin İç Dünyasını Esas Alanlar		1	0	0	0
Cumhuriyet Dönemi'nde Roman / Toplumcu Gerçekçiler		1	0	0	0
Cumhuriyet Dönemi'nde Tiyatro		1	0	0	0
Hikâyenin Tanımı ve Özellikleri		1	0	0	0
Cumhuriyet Dönemi'nde Hikâye / Toplumcu Gerçekçiler		1	0	0	0
Edebiyat Akımları		1	0	0	0
Paragrafta Ana Düşünce (Ana Fikir)		0	1	0	0
Cümlede Kavramlar		0	1	0	0
Tarih-1					
İnsanlığın Hafızası Tarih		1	0	0	0
Boylardan Devlete		1	0	0	0
İslamiyet'in Türk Devlet ve Toplum Yapısına Etkisi		1	0	0	0
İslamiyet'in Doğduğu Dönemde Dünya		1	0	0	0
Balkan Fetihleri		1	0	0	0
Osmanlı Devleti'nde Demokratikleşme Hareketleri		1	0	0	0
Mustafa Kemal'in Hayatı		1	0	0	0
I. Dünya Savaşı (1914-1918)		1	0	1	0
İggallerin Başlaması ve Millî Mücadele'ye Hazırlık		2	1	0	50
Coğrafya-1					
Biyocoğrafya		1	0	0	0
Ekstrem Doğa Olayları		1	0	0	0
Şehirlerin Etki Alanları		1	0	0	0
Türkiye'de Enerji Kaynakları		1	0	0	0
Küresel İklim Değişimi		1	0	0	0
Uluslararası Örgütler		1	0	0	0
Matematik					
Matematik-2					
Temel Kavramlar ve Sayı Kümeleri		1	0	0	0
Asal Sayılar ve Aralarında Asal Sayılar		1	0	1	0
Tek ve Çift Sayılar		1	0	0	0
Üslü İfadeler		1	0	0	0
EBOB-EKOK		1	0	0	0
Aralık Kavramı ve Basit Eşitsizlikler		1	0	0	0
Mutlak Değerli Denklemler		1	0	1	0
Önemeler ve Bileşik Önemeler		1	0	0	0
Kartezyen Çarpım		1	0	0	0
Fonksiyon Grafikleri		1	0	0	0
Fonksiyonların Dönüşümleri		1	0	0	0
Sayma Yöntemleri		1	0	0	0
Pascal Üçgeni ve Binom Açılımı		1	0	0	0
Basit Olayların Olasılıkları		1	0	0	0
Polinomlarda Sabit Terim ve Katsayılar Toplamı		1	0	0	0
Polinom Kavramı ve Polinomlarda İşlemler		1	0	0	0
İkinci Dereceden Denklem Tanımı, Köklerin Denklemi Sağlaması		1	0	0	0
Eşitsizlikler		1	0	0	0
Parabolün Denklemi Yazma		2	0	0	0
Logaritma Fonksiyonunun Özellikleri		1	0	0	0
Üstel ve Logaritmik Denklemler		2	0	0	0
Gerçek Sayı Dizileri		1	0	0	0
Aritmetik Dizi		1	0	0	0
Geometrik Dizi		1	0	0	0
Trigonometrik Fonksiyonlar ve Özdeşlikler		1	0	0	0
Toplam-Fark Formülleri		1	0	0	0
Dik Üçgende Trigonometrik Oranlar		1	0	0	0
Trigonometrik Denklemler		1	0	0	0
Geometri					
Noktanın Analitik İncelenmesi		1	0	0	0
Doğrunun Analitik İncelenmesi		3	0	0	0
Çemberde Açılar		1	0	0	0
Çemberde Uzunluk		1	0	0	0
Dairede Çevre ve Alan		2	0	0	0
Dönüşüm Geometrisi		1	0	0	0
Silindir		1	0	0	0

SINAV SONUÇ BELGESİ **SONUÇ YAYINLARI - AYT 1. Deneme (2. Oturum)**

MANİSA / YUNUSEMRE / KEP AKADEMİ MEZUN EŞİT AĞIRLIK

DERSLERE GÖRE BAŞARI ANALİZİ

Öğrenci			Numara		Sınıf		
GÖKALP AYDIN			13053		-M		
Puan Türü	Puan	Genel Ort.	Dereceler				
			Snf	Kurum	İlçe	İl	Genel
SÖZ	▼ 153,846	201,990	40	42	437	606	2195
Puanı Hesaplanan:			47	498	674	2399	
SAY	▼ 203,995	227,720	11	13	318	390	1261
Puanı Hesaplanan:			47	498	674	2399	
EA	▼ 172,321	211,730	35	37	400	527	1932
Puanı Hesaplanan:			47	498	674	2399	
Katılımlar:			45	47	498	674	2399

Eşleşen TYT bilginiz bulunamadığı için okulunuzun ortalaması TYT bilginiz olarak kullanılmıştır.

Ders	Soru	Doğru	Yanlış	Net	Başarı %	Sınıf Ort.	Kurum Ort.	Genel Ort.
<i>Türkçe</i>	40	23	13	19,72	49			
<i>Tarih-1</i>	5	3	1	2,72	54			
<i>Coğrafya-1</i>	5	3	2	2,55	51			
<i>Felsefe</i>	5	2	1	2,05	41			
<i>Din Kült. ve Ahl. Bil.</i>	5	4	1	3,43	69			
<i>TYT Sosyal</i>	20	12	4	10,74	54			
<i>Matematik-1</i>	30	7	3	5,93	20			
<i>Geometri</i>	10	1	0	0,74	7			
<i>TYT Matematik</i>	40	8	4	6,67	17			
<i>Fizik</i>	7	0	1	0,20	3			
<i>Kimya</i>	7	0	1	0,23	3			
<i>Biyoloji</i>	6	0	1	-0,04	-1			
<i>TYT Fen</i>	20	1	2	0,39	2			
Matematik-2	30	10	7	8,25	28	▲ 3,54	▲ 3,82	▼ 9,02
Geometri	10	2	1	1,75	18	▲ 0,87	▲ 0,91	▼ 2,06
Matematik	40	12	8	10,00	25	▲ 4,41	▲ 4,73	▼ 10,70
Fizik	14	5	6	3,50	25	▲ 0,12	▲ 0,11	▲ 2,23
Kimya	13	0	8	-2,00	-15	▼ -0,01	▼ -0,01	▼ 1,12
Biyoloji	13	2	9	-0,25	-2	▼ 0,02	▼ 0,02	▼ 1,82
Fen Bilimleri	40	7	23	1,25	3	▲ 0,13	▲ 0,12	▼ 5,56
Toplam:	280	62	54	48,77	17	▼ 60,99	▼ 62,19	▼ 76,97
Soru No	1234567890123456789012345678901234567890							
Matematik	AEDaEdEC ddB E DC d c BC B e							
Cevap Anahtarı	A AEDDCAECDEBBCCEDCACDBEDABDAABCABBECADDED							
Fen Bilimleri	dCeCecCa EbBdd bca d caca dceacE cB							
Cevap Anahtarı	A EDCBACDBCBEDEBCAEBDBBECCDADCAACCADBBAAEDED							

Matematik	S	D	Y	B%
Matematik-2				
Temel Kavramlar ve Sayı Kümeleri	1	1	0	100
Asal Sayılar ve Aralarında Asal Sayılar	1	1	0	100
Tek ve Çift Sayılar	1	1	0	100
Üstü ifadeler	1	0	1	0
EBOB-EKOK	1	0	1	0
Aralık Kavramı ve Basit Eşitsizlikler	1	0	1	0
Mutlak Değerli Denklemler	1	1	0	100
Önemeler ve Bileşik Önemeler	1	1	0	100
Kartezyen Çarpım	1	0	0	0
Fonksiyon Grafikleri	1	0	1	0
Fonksiyonların Dönüşümleri	1	0	1	0
Sayma Yöntemleri	1	1	0	100
Pascal Üçgeni ve Binom Açılımı	1	0	0	0
Basit Olayların Olaslıkları	1	0	0	0
Polinomlarda Sabit Terim ve Katsayılar Toplamı	1	1	0	100
Polinom Kavramı ve Polinomlarda İşlemler	1	0	0	0
İkinci Dereceden Denklem Tanımı, Köklerin Denklemi Sağlaması	1	1	0	100
Eşitsizlikler	1	1	0	100
Parabolün Denklemi Yazma	2	0	1	0
Logaritma Fonksiyonunun Özellikleri	1	0	0	0
Üstel ve Logaritmik Denklemler	2	0	0	0
Gerçek Sayı Dizileri	1	0	0	0
Aritmetik Dizi	1	0	0	0
Geometrik Dizi	1	0	0	0
Trigonometrik Fonksiyonlar ve Özdeşlikler	1	0	1	0
Toplam-Fark Formülleri	1	0	0	0
Dik Üçgende Trigonometrik Oranlar	1	0	0	0
Trigonometrik Denklemler	1	1	0	100
Geometri				
Noktanın Analitik İncelenmesi	1	1	0	100
Doğrunun Analitik İncelenmesi	3	1	0	33
Çemberde Açrı	1	0	0	0
Çemberde Uzunluk	1	0	0	0
Dairede Çevre ve Alan	2	0	1	0
Dönüşüm Geometrisi	1	0	0	0
Silindir	1	0	0	0
Fen Bilimleri				
Fizik				
Vektörlerin Özellikleri ve Bileşik Vektör	1	0	1	0
Bağıl Hareket	1	1	0	100
Tork ve Denge	1	0	1	0
Newton'un Hareket Yasaları	2	1	1	50
Eğik Atış Hareketi	1	0	1	0
Bir Boyutta Sabit İvmeli Hareket	1	1	0	100
İtme ve Çizgisel Momentum	1	0	1	0
Düzgün Elektrik Alan	1	0	0	0
Elektromanyetik İndüksiyon	2	1	0	50
Elektriksel Kuvvet, Elektriksel Alan ve Aralındaki İlişki	1	0	0	0
Elektriksel Potansiyel ve Enerji	1	0	0	0
Düzgün Çembersel Hareket	1	0	1	0
Basit Harmonik Harekette Temel Kavramlar	1	1	0	100
Kimya				
Atomun Kuantum Modeli	1	0	1	0
Gaz Karışımları	1	0	1	0
Gazların Özellikleri ve Gaz Yasaları	1	0	1	0
Derişim Birimleri	1	0	0	0
Çözünürlük ve Çözünürlüğe Etki Eden Faktörler	1	0	1	0
Tepkime Hızları	1	0	1	0
Oluşum Entalpisi	1	0	1	0
Zayıf Asit ve Baz Çözeltilerinde pH	1	0	0	0
Dengeyi Etkileyen Faktörler	1	0	1	0
Tuzların Çözünürlüğüne Etki Eden Faktörler	1	0	0	0
Elektrot Potansiyelleri	1	0	0	0
Elektroliz ve Korozyon	1	0	0	0
Basit Formül ve Molekül Formülü	1	0	1	0
Biyoloji				
Genetik Şifre ve Protein Sentezi	2	0	2	0
Translasyon	1	0	1	0
İskelet Kaslarının Çalışması	1	0	1	0
Kulak	1	0	0	0
Popülasyon Dinamiği	1	0	1	0
Dişi Üreme Sisteminin Yapısı	1	0	1	0
Üriner Sistemin Yapısı	1	0	1	0
Kan Dolaşımı	1	0	1	0
Sindirimi Olayı	1	0	1	0
Nükleik Asitlerin Yapısı	1	1	0	100
Replikasyon	1	0	0	0
Genetik Mühendisliği ve Biyoteknoloji	1	1	0	100

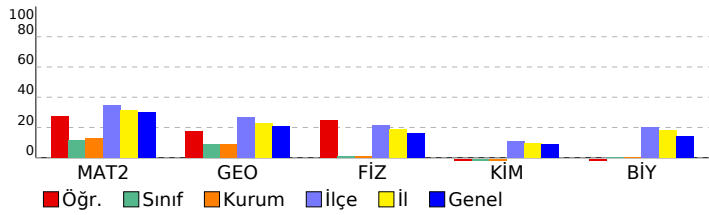

SINAV SONUÇ BELGESİ

MANİSA / YUNUSEMRE / KEP AKADEMİ MEZUN EŞİT AĞIRLIK

Öğrenci	Numara	Sınıf
GÖKSU CEYLAN	13142	-M

Puan Türü	Puan	Genel Ort.	Dereceler				
			Snf	Kurum	İlçe	İl	Genel
SÖZ	▲ 261,683	201,990	6	7	42	50	291
	Puanı Hesaplanan:		47	498	674	2399	
SAY	▲ 294,795	227,720	2	2	93	96	366
	Puanı Hesaplanan:		47	498	674	2399	
EA	▲ 317,985	211,730	2	2	19	20	55
	Puanı Hesaplanan:		47	498	674	2399	
Katılımlar:			45	47	498	674	2399

T.C.No ile eşleşen TYT bilgileriniz kullanılmıştır.

Ders	Soru	Doğru	Yanlış	Net	Başarı %	Sınıf Ort.	Kurum Ort.	Genel Ort.
<i>Türkçe</i>	40	32	8	30,00	75			
<i>Tarih-1</i>	5	5	0	5,00	100			
<i>Coğrafya-1</i>	5	5	0	5,00	100			
<i>Felsefe</i>	5	4	1	3,75	75			
<i>Din Kült. ve Ahl. Bil.</i>	5	4	1	3,75	75			
<i>TYT Sosyal</i>	20	18	2	17,50	88			
<i>Matematik-1</i>	30	19	4	18,00	60			
<i>Geometri</i>	10	1	1	0,75	8			
<i>TYT Matematik</i>	40	20	5	18,75	47			
<i>Fizik</i>	7	4	3	3,25	46			
<i>Kimya</i>	7	3	4	2,00	29			
<i>Biyoloji</i>	6	2	4	1,00	17			
<i>TYT Fen</i>	20	9	11	6,25	31			
Türkçe	6	5	1	4,75	79	▲ 2,78	▲ 2,81	▲ 1,14
Edebiyat	18	9	7	7,25	40	▲ 3,92	▲ 3,87	▲ 2,34
Tarih-1	10	6	3	5,25	53	▲ 5,09	▲ 5,15	▲ 2,42
Coğrafya-1	6	5	1	4,75	79	▲ 2,69	▲ 2,70	▲ 1,27
Edebiyat-Sosyal-1	40	25	12	22,00	55	▲ 14,48	▲ 14,53	▲ 7,16
Matematik-2	30	22	6	20,50	68	▲ 3,54	▲ 3,82	▲ 9,02
Geometri	10	9	1	8,75	88	▲ 0,87	▲ 0,91	▲ 2,06
Matematik	40	31	7	29,25	73	▲ 4,41	▲ 4,73	▲ 10,70
Toplam:	280	135	45	123,75	44	▲ 60,99	▲ 62,19	▲ 76,97
Soru No	1234567890123456789012345678901234567890							
Edebiyat-Sosyal-1	aCBABAEDbbBAeCbdc c EbBDED CecaABECDBECd							
Cevap Anahtarı	A CCBABAEDeABABCABCEEBECBDEADCBACBECDBECA							
Matematik	AEDDCAaCDE B CEbDaeCDBEDbBdcABCABBEbADEd							
Cevap Anahtarı	A AEDDCAECDEBCCCEEDCACDBEDABDAABCABBECADED							

SONUÇ YAYINLARI - AYT 1. Deneme (2. Oturum)

DERSLERE GÖRE BAŞARI ANALİZİ

Edebiyat-Sosyal-1			
Türkçe	S	D	Y B%
Metne Sözcük Yerleştirme	1	0	1 0
Paragrafta Yardımcı Düşünceler	1	1	0 100
Parçadaki Cümlelerin İçerik ve Özellikleri	1	1	0 100
Paragrafın Yorumlanması	1	1	0 100
Paragrafta Ana Düşünce (Ana Fikir)	1	1	0 100
Cümlede Kavramlar	1	1	0 100
Edebiyat	S	D	Y B%
Tanzimat Dönemi'nde Tiyatro	2	1	1 50
Şiirde Tema	2	1	1 50
Aşık Edebiyatında Nazım Şekilleri	1	1	0 100
Divan Edebiyatında Nazım Şekilleri	1	1	0 100
Mesneviler	1	0	1 0
Divan Edebiyatında Nazım Türleri	1	1	0 100
Tanzimat Dönemi'nde Şiir	1	0	1 0
Servetfünun Dönemi'nde Şiir	1	0	1 0
Tanzimat Dönemi'nde Roman	1	1	0 100
Fecriyat Dönemi'nde Şiir	1	0	0 0
Genelkesele Türk Tiyatrosu	1	0	1 0
Cumhuriyet Dönemi'nde Hikâye / Bireyin İç Dünyasını Esas Alanlar	1	0	0 0
Cumhuriyet Dönemi'nde Roman / Toplumcu Gerçekçiler	1	1	0 100
Cumhuriyet Dönemi'nde Tiyatro	1	0	1 0
Hikâyenin Tanımı ve Özellikleri	1	1	0 100
Cumhuriyet Dönemi'nde Hikâye / Toplumcu Gerçekçiler	1	1	0 100
Edebiyat Akımları	1	1	0 100
Tarih-1	S	D	Y B%
İnsanlığın Hafızası Tarih	1	1	0 100
Boylardan Devlete	1	1	0 100
İslamiyet'in Türk Devlet ve Toplum Yapısına Etkisi	1	0	0 0
İslamiyet'in Doğduğu Dönemde Dünya	1	1	0 100
Balkan Fetihleri	1	0	1 0
Osmanlı Devleti'nde Demokratikleşme Hareketleri	1	0	1 0
Mustafa Kemal'in Hayatı	1	0	1 0
I. Dünya Savaşı (1914-1918)	1	1	0 100
İsgallerin Başlaması ve Millî Mücadele'ye Hazırlık	2	2	0 100
Coğrafya-1	S	D	Y B%
Biyocoğrafya	1	1	0 100
Ekstrem Doğa Olayları	1	1	0 100
Şehirlerin Etki Alanları	1	1	0 100
Türkiye'de Enerji Kaynakları	1	1	0 100
Küresel İklim Değişimi	1	1	0 100
Uluslararası Örgütler	1	0	1 0
Matematik	S	D	Y B%
Matematik-2	S	D	Y B%
Temel Kavramlar ve Sayı Kümeleri	1	1	0 100
Asal Sayılar ve Aralarında Asal Sayılar	1	1	0 100
Tek ve Çift Sayılar	1	1	0 100
Üslü İfadeler	1	1	0 100
EBOB-EKOK	1	1	0 100
Aralık Kavramı ve Basit Eşitsizlikler	1	1	0 100
Mutlak Değerli Denklemler	1	0	1 0
Önemeler ve Bileşik Önemeler	1	1	0 100
Kartezyen Çarpım	1	1	0 100
Fonksiyon Grafikleri	1	1	0 100
Fonksiyonların Dönüşümleri	1	0	0 0
Sayma Yöntemleri	1	1	0 100
Pascal Üçgeni ve Binom Açılımı	1	0	0 0
Basit Olayların Olaslıkları	1	1	0 100
Polinomlarda Sabit Terim ve Katsayılar Toplamı	1	1	0 100
Polinom Kavramı ve Polinomlarda İşlemler	1	0	1 0
İkinci Dereceden Denklem Tanımı, Köklerin Denklemi Sağlaması	1	1	0 100
Eşitsizlikler	1	0	1 0
Parabolün Denklemi Yazma	2	1	1 50
Logaritma Fonksiyonunun Özellikleri	1	1	0 100
Üstel ve Logaritmik Denklemler	2	2	0 100
Gerçek Sayı Dizileri	1	1	0 100
Aritmetik Dizi	1	0	1 0
Geometrik Dizi	1	1	0 100
Trigonometrik Fonksiyonlar ve Özdeşlikler	1	1	0 100
Toplam-Fark Formülleri	1	0	1 0
Dik Üçgende Trigonometrik Oranlar	1	1	0 100
Trigonometrik Denklemler	1	1	0 100
Geometri	S	D	Y B%
Noktanın Analitik İncelenmesi	1	1	0 100
Doğrunun Analitik İncelenmesi	3	3	0 100
Çemberde Aç	1	1	0 100
Çemberde Uzunluk	1	1	0 100
Dairede Çevre ve Alan	2	1	1 50
Dönüşüm Geometrisi	1	1	0 100
Silindir	1	1	0 100

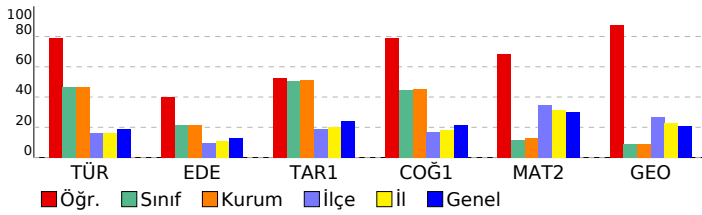

SINAV SONUÇ BELGESİ

SONUÇ YAYINLARI - AYT 1. Deneme (2. Oturum)

MANİSA / YUNUSEMRE / KEP AKADEMİ MEZUN EŞİT AĞIRLIK

Öğrenci	Numara	Sınıf
İREM EYİ	13108	-M

Puan Türü	Puan	Genel Ort.	Dereceler				
			Snf	Kurum	İlçe	İl	Genel
SÖZ	▲ 268,278	201,990	4	5	36	43	244
Puanı Hesaplanan:			47	498	674	2399	
SAY	▼ 203,565	227,720	12	14	319	393	1268
Puanı Hesaplanan:			47	498	674	2399	
EA	▲ 257,333	211,730	5	6	80	93	377
Puanı Hesaplanan:			47	498	674	2399	
Katılımlar:			45	47	498	674	2399

T.C.No ile eşleşen TYT bilgileriniz kullanılmıştır.

Ders	Soru	Doğru	Yanlış	Net	Başarı %	Sınıf Ort.	Kurum Ort.	Genel Ort.
<i>Türkçe</i>	40	33	6	31,50	79			
<i>Tarih-1</i>	5	2	3	1,25	25			
<i>Coğrafya-1</i>	5	4	1	3,75	75			
<i>Felsefe</i>	5	4	1	3,75	75			
<i>Din Kül. ve Ahl. Bil.</i>	5	5	0	5,00	100			
<i>TYT Sosyal</i>	20	15	5	13,75	69			
<i>Matematik-1</i>	30	10	0	10,00	33			
<i>Geometri</i>	10	0	0	0,00	0			
<i>TYT Matematik</i>	40	10	0	10,00	25			
<i>Fizik</i>	7	0	0	0,00	0			
<i>Kimya</i>	7	0	0	0,00	0			
<i>Biyoloji</i>	6	0	0	0,00	0			
<i>TYT Fen</i>	20	0	0	0,00	0			
Türkçe	6	5	1	4,75	79	▲ 2,78	▲ 2,81	▲ 1,14
Edebiyat	18	13	4	12,00	67	▲ 3,92	▲ 3,87	▲ 2,34
Tarih-1	10	8	1	7,75	78	▲ 5,09	▲ 5,15	▲ 2,42
Coğrafya-1	6	1	5	-0,25	-4	▼ 2,69	▼ 2,70	▼ 1,27
Edebiyat-Sosyal-1	40	27	11	24,25	61	▲ 14,48	▲ 14,53	▲ 7,16
Tarih-2	11	3	4	2,00	18	▲ 1,06	▲ 1,17	▲ 1,09
Coğrafya-2	11	5	2	4,50	41	▲ 1,10	▲ 1,23	▲ 1,23
Felsefe	6	0	0	0,00	0	▼ 0,25	▼ 0,23	▼ 0,43
Felsefe Grubu	6	0	0	0,00	0	▼ 0,37	▼ 0,36	▼ 0,49
Din Kül. ve Ahl. Bil.	6	0	0	0,00	0	▼ 0,59	▼ 0,67	▼ 0,76
Sosyal-2	40	8	6	6,50	16	▲ 3,37	▲ 3,66	▲ 4,00
Matematik-2	30	4	2	3,50	12	▼ 3,54	▼ 3,82	▼ 9,02
Geometri	10	0	0	0,00	0	▼ 0,87	▼ 0,91	▼ 2,06
Matematik	40	4	2	3,50	9	▼ 4,41	▼ 4,73	▼ 10,70
Toplam:	280	97	30	89,50	32	▲ 60,99	▲ 62,19	▲ 76,97
Soru No	1234567890123456789012345678901234567890							
Edebiyat-Sosyal-1	AeCBEDdeBCAcE BABCEDEECdCABEED CDdedcBad							
Cevap Anahtarı	B	ACCBEDBABCABEABABCEDEECBCABEEDACDBACDBEC						
Sosyal-2	cECCddc c D eBCC D							
Cevap Anahtarı	B	ADECCBEBEDABDAABCCCEDEAACCBCBDDCCDCEBCA						
Matematik	c D CAc D							
Cevap Anahtarı	B	DAEDCCAEBDEBECCEDBEDADCAcABDBABCABDEEDCA						

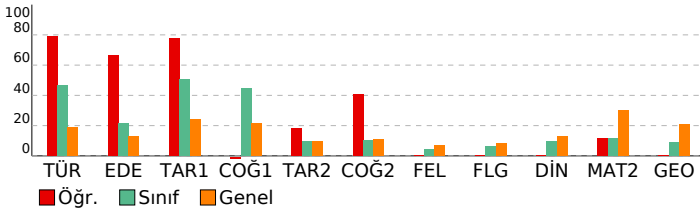

DERSLERE GÖRE BAŞARI ANALİZİ

Edebiyat-Sosyal-1

Türkçe	S	D	Y	B%
Metne Sözcük Yerleştirme	1	0	1	0
Paragrafa Yardımcı Düşünceler	1	1	0	100
Parçadaki Cümlelerin İçerik ve Özellikleri	1	1	0	100
Paragrafın Yorumlanması	1	1	0	100
Paragrafta Ana Düşünce (Ana Fikir)	1	0	0	0
Cümlede Kavramlar	1	0	0	0
Tanzimat Dönemi'nde Tiyatro	1	0	0	0
Şiirde Tema	1	0	0	0

Edebiyat	S	D	Y	B%
Tanzimat Dönemi'nde Tiyatro	2	1	0	50
Şiirde Tema	2	0	0	0
Aşık Edebiyatında Nazım Şekilleri	1	1	0	100
Divan Edebiyatında Nazım Şekilleri	1	1	0	100
Mesnevîler	1	1	0	100
Divan Edebiyatında Nazım Türleri	1	1	0	100
Tanzimat Dönemi'nde Şiir	1	1	0	100
Servetifunun Dönemi'nde Şiir	1	0	1	0
Tanzimat Dönemi'nde Roman	1	1	0	100
Fecriyatı Dönemi'nde Şiir	1	1	0	100
Geleneksel Türk Tiyatrosu	1	1	0	100
Cumhuriyet Dönemi'nde Hikâye / Bireyin İç Dünyasını Esas Alanlar	1	1	0	100
Cumhuriyet Dönemi'nde Roman / Toplumcu Gerçekçiler	1	1	0	100
Cumhuriyet Dönemi'nde Tiyatro	1	1	0	100
Hikâyenin Tanımı ve Özellikleri	1	0	1	0
Cumhuriyet Dönemi'nde Hikâye / Toplumcu Gerçekçiler	1	0	1	0
Edebiyat Akımları	1	1	0	100
Paragrafta Ana Düşünce (Ana Fikir)	0	1	0	0
Cümlede Kavramlar	0	1	0	0

Tarih-1	S	D	Y	B%
İnsanlığın Hafızası Tarih	1	1	0	100
Boylardan Devlete	1	1	0	100
İslamiyet'in Türk Devlet ve Toplum Yapısına Etkisi	1	0	0	0
İslamiyet'in Doğduğu Dönemde Dünya	1	1	0	100
Balkan Fetihleri	1	1	0	100
Osmanlı Devleti'nde Demokratikleşme Hareketleri	1	0	1	0
Mustafa Kemal'in Hayatı	1	1	0	100
I. Dünya Savaşı (1914-1918)	1	1	0	100
İsgallerin Başlaması ve Millî Mücadele'ye Hazırlık	2	2	0	100

Coğrafya-1	S	D	Y	B%
Biyocoğrafya	1	0	1	0
Ekstrem Doğa Olayları	1	0	1	0
Şehirlerin Etki Alanları	1	1	0	100
Türkiye'de Enerji Kaynakları	1	0	1	0
Küresel İklim Değişimi	1	0	1	0
Uluslararası Örgütler	1	0	1	0

Sosyal-2

Tarih-2	S	D	Y	B%
İnsanlığın İlk İzleri	1	1	0	100
Türklerde Coğrafya ile Oluşan Yaşam Tarzı	1	1	0	100
İslamiyet'in Türk Devlet ve Toplum Yapısına Etkisi	1	0	1	0
İslam Dünyası Liderliği	1	0	0	0
Padişah, Hanedan ve Kanunname-i Âli Osman	1	0	1	0
Osmanlı Devleti'nde Değişim	1	1	0	100
Ekonomiyi Düzeltme Çabaları	1	0	0	0
İhtilaller Çağı	1	0	0	0
Mustafa Kemal'in Hayatı	1	0	0	0
I. Dünya Savaşı (1914-1918)	1	0	1	0
İsgallerin Başlaması ve Millî Mücadele'ye Hazırlık	1	0	1	0

Coğrafya-2	S	D	Y	B%
Su Ekosistemleri	1	0	0	0
Ekstrem Doğa Olayları	1	1	0	100
Küresel İklim Değişimi	1	0	0	0
Türkiye'de Nüfus Politikaları ve Projeksiyonları	1	0	1	0
Türkiye'de Sanayi	1	1	0	100
Türkiye'nin Bölgesel Kalkınma Projeleri	1	0	0	0
Ülkeler Arası Etkileşim	1	1	0	100
Çevre Sorunları	1	0	1	0
Şehirleşme, Sanayi ve Göç İlişkisinin Toplumsal Etkileri	1	1	0	100
Türkiye Turizmi	1	1	0	100
Kültür Bölgelerinin Oluşumu	1	0	0	0

Felsefe	S	D	Y	B%
MS 2. Yüzyıl - MS 15. Yüzyıl Felsefesinin Düşünce ve Argümanları	1	0	0	0
18. Yüzyıl - 19. Yüzyıl Felsefesinin Ayıncı Nitelikleri	1	0	0	0
20. Yüzyıl Filozoflarının Felsefi Görüşleri	1	0	0	0
Psikolojinin Yöntem ve Teknikleri / Etik Kuralları	1	0	0	0
Sosyal Psikoloji ve Davranışlara Etkisi	1	0	0	0
Stresle Başa Çıkma Yolları (Savunma Mekanizmaları)	1	0	0	0
Sosyolojinin Yöntemleri ve Türkiye'de Sosyoloji	0	0	0	0

Felsefe Grubu	S	D	Y	B%
Toplumsal Statü, Rol ve Saygınlık	1	0	0	0
Sosyolojinin Yöntemleri ve Türkiye'de Sosyoloji	1	0	0	0
Toplumsal Değişme ve Değişmeyi Etkileyen Faktörler	1	0	0	0
Doğru Düşünme Nedir?	1	0	0	0
Çıkarım	1	0	0	0
Niceleme Mantığı ve Çok Değerli Mantık	1	0	0	0
Stresle Başa Çıkma Yolları (Savunma Mekanizmaları)	0	0	0	0

Din Kül. ve Ahl. Bil.	S	D	Y	B%
Kur'an'a Göre Hz. Muhammed	1	0	0	0
Allah İnsan İlişkisi	1	0	0	0
İnançla İlgili Meseleler	1	0	0	0
Güncel Dinî Meseleler	1	0	0	0
Din ve Hayat	1	0	0	0
Yahudilik ve Hristiyanlık	1	0	0	0

Matematik

Matematik-2	S	D	Y	B%
Temel Kavramlar ve Sayı Kümeleri	1	0	1	0
Asal Sayılar ve Aralarında Asal Sayılar	1	0	0	0
Tek ve Çift Sayılar	1	1	0	100
Üslü İfadeler	1	0	0	0
EBOB-EKOK	1	1	0	100
Aralık Kavramı ve Basit Eşitsizlikler	1	1	0	100
Mutlak Değerli Denklemler	1	0	1	0
Önemeler ve Bileşik Önemeler	1	0	0	0
Kartezyen Çarpım	1	0	0	0

SINAV SONUÇ BELGESİ

MANİSA / YUNUSEMRE / KEP AKADEMİ MEZUN EŞİT AĞIRLIK

Öğrenci	Numara	Sınıf
KADER ÇAĞLIYAN	13139	-M

Puan Türü	Puan	Genel Ort.	Dereceler				
			Snf	Kurum	İlçe	İl	Genel
SÖZ	▼ 157,655	201,990	39	41	419	576	2131
	Puanı Hesaplanan:		47	498	674	2399	
SAY	▼ 157,418	227,720	39	41	474	649	2257
	Puanı Hesaplanan:		47	498	674	2399	
EA	▼ 153,343	211,730	40	42	454	623	2224
	Puanı Hesaplanan:		47	498	674	2399	
Katılımlar:			45	47	498	674	2399

T.C.No ile eşleşen TYT bilgileriniz kullanılmıştır.

Ders	Soru	Doğru	Yanlış	Net	Başarı %	Sınıf Ort.	Kurum Ort.	Genel Ort.
<i>Türkçe</i>	40	22	11	19,25	48			
<i>Tarih-1</i>	5	1	3	0,25	5			
<i>Coğrafya-1</i>	5	2	2	1,50	30			
<i>Felsefe</i>	5	0	0	0,00	0			
<i>Din Kült. ve Ahl. Bil.</i>	5	1	0	1,00	20			
<i>TYT Sosyal</i>	20	4	5	2,75	14			
<i>Matematik-1</i>	30	5	4	4,00	13			
<i>Geometri</i>	10	0	0	0,00	0			
<i>TYT Matematik</i>	40	5	4	4,00	10			
<i>Fizik</i>	7	0	0	0,00	0			
<i>Kimya</i>	7	0	0	0,00	0			
<i>Biyoloji</i>	6	0	0	0,00	0			
<i>TYT Fen</i>	20	0	0	0,00	0			

Türkçe	6	1	4	0,00	0	▼ 2,78	▼ 2,81	▼ 1,14
Edebiyat	18	3	3	2,25	13	▼ 3,92	▼ 3,87	▼ 2,34
Tarih-1	10	2	4	1,00	10	▼ 5,09	▼ 5,15	▼ 2,42
Coğrafya-1	6	3	2	2,50	42	▼ 2,69	▼ 2,70	▲ 1,27
Edebiyat-Sosyal-1	40	9	13	5,75	14	▼ 14,48	▼ 14,53	▼ 7,16
Matematik-2	30	1	4	0,00	0	▼ 3,54	▼ 3,82	▼ 9,02
Geometri	10	0	1	-0,25	-3	▼ 0,87	▼ 0,91	▼ 2,06
Matematik	40	1	5	-0,25	-1	▼ 4,41	▼ 4,73	▼ 10,70
Toplam:	280	41	38	31,50	11	▼ 60,99	▼ 62,19	▼ 76,97

Soru No	1234567890123456789012345678901234567890
---------	--

Edebiyat-Sosyal-1	eeeA c b a C b BD Dcae e E DBaCd
Cevap Anahtarı	A CCBABAEDEABABCABCEEBCEBDEDACDBCABECDBECA

Matematik	ba d B e c
Cevap Anahtarı	A AEDDCAECDEBCCCEEDCACDBEDABDAABCABBECADED

SONUÇ YAYINLARI - AYT 1. Deneme (2. Oturum)

DERSLERE GÖRE BAŞARI ANALİZİ

Edebiyat-Sosyal-1		S	D	Y	B%
Türkçe					
Metne Sözcük Yerleştirme		1	0	1	0
Paragrafta Yardımcı Düşünceler		1	0	1	0
Parçadaki Cümlelerin İçerik ve Özellikleri		1	0	1	0
Paragrafın Yorumlanması		1	1	0	100
Paragrafta Ana Düşünce (Ana Fikir)		1	0	0	0
Cümlede Kavramlar		1	0	1	0
Edebiyat					
Tanzimat Dönemi'nde Tiyatro		2	0	0	0
Şiirde Tema		2	0	1	0
Aşık Edebiyatında Nazım Şekilleri		1	0	0	0
Divan Edebiyatında Nazım Şekilleri		1	0	0	0
Mesneviler		1	0	1	0
Divan Edebiyatında Nazım Türleri		1	0	0	0
Tanzimat Dönemi'nde Şiir		1	0	0	0
Servetfünun Dönemi'nde Şiir		1	0	0	0
Tanzimat Dönemi'nde Roman		1	1	0	100
Fecriyat Dönemi'nde Şiir		1	0	0	0
Genel Türk Tiyatrosu		1	0	1	0
Cumhuriyet Dönemi'nde Hikâye / Bireyin İç Dünyasını Esas Alanlar		1	0	0	0
Cumhuriyet Dönemi'nde Roman / Toplumcu Gerçekçiler		1	0	0	0
Cumhuriyet Dönemi'nde Tiyatro		1	0	0	0
Hikâyenin Tanımı ve Özellikleri		1	1	0	100
Cumhuriyet Dönemi'nde Hikâye / Toplumcu Gerçekçiler		1	1	0	100
Edebiyat Akımları		1	1	0	100
Tarih-1					
İnsanlığın Hafızası Tarih		1	0	0	0
Boylardan Devlete		1	1	0	100
İslamiyet'in Türk Devlet ve Toplum Yapısına Etkisi		1	0	1	0
İslamiyet'in Doğduğu Dönemde Dünya		1	0	1	0
Balkan Fetihleri		1	0	1	0
Osmanlı Devleti'nde Demokratikleşme Hareketleri		1	0	0	0
Mustafa Kemal'in Hayatı		1	0	1	0
I. Dünya Savaşı (1914-1918)		1	0	0	0
İsgallerin Başlaması ve Millî Mücadele'ye Hazırlık		2	1	0	50
Coğrafya-1					
Biyocoğrafya		1	0	0	0
Ekstrem Doğa Olayları		1	1	0	100
Şehirlerin Etki Alanları		1	1	0	100
Türkiye'de Enerji Kaynakları		1	0	1	0
Küresel İklim Değişimi		1	1	0	100
Uluslararası Örgütler		1	0	1	0
Matematik					
Matematik-2					
Temel Kavramlar ve Sayı Kümeleri		1	0	1	0
Asal Sayılar ve Aralarında Asal Sayılar		1	0	1	0
Tek ve Çift Sayılar		1	0	0	0
Üslü İfadeler		1	0	0	0
EBOB-EKOK		1	0	0	0
Aralık Kavramı ve Basit Eşitsizlikler		1	0	0	0
Mutlak Değerli Denklemler		1	0	1	0
Önemeler ve Bileşik Önemeler		1	0	0	0
Kartezyen Çarpım		1	0	0	0
Fonksiyon Grafikleri		1	0	0	0
Fonksiyonların Dönüşümleri		1	0	0	0
Sayma Yöntemleri		1	1	0	100
Pascal Üçgeni ve Binom Açılımı		1	0	0	0
Basit Olayların Olaslıkları		1	0	0	0
Polinomlarda Sabit Terim ve Katsayılar Toplamı		1	0	0	0
Polinom Kavramı ve Polinomlarda İşlemler		1	0	0	0
İkinci Dereceden Denklem Tanımı, Köklerin Denklemi Sağlaması		1	0	0	0
Eşitsizlikler		1	0	0	0
Parabolün Denklemi Yazma		2	0	1	0
Logaritma Fonksiyonunun Özellikleri		1	0	0	0
Üstel ve Logaritmik Denklemler		2	0	0	0
Gerçek Sayı Dizileri		1	0	0	0
Aritmetik Dizi		1	0	0	0
Geometrik Dizi		1	0	0	0
Trigonometrik Fonksiyonlar ve Özdeşlikler		1	0	0	0
Toplam-Fark Formülleri		1	0	0	0
Dik Üçgende Trigonometrik Oranlar		1	0	0	0
Trigonometrik Denklemler		1	0	0	0
Geometri					
Noktanın Analitik İncelenmesi		1	0	0	0
Doğrunun Analitik İncelenmesi		3	0	0	0
Çemberde Açık		1	0	1	0
Çemberde Uzunluk		1	0	0	0
Dairede Çevre ve Alan		2	0	0	0
Dönüşüm Geometrisi		1	0	0	0
Silindir		1	0	0	0

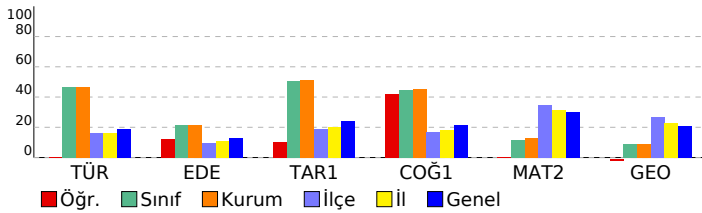

SINAV SONUÇ BELGESİ							
MANİSA / YUNUSEMRE / KEP AKADEMİ MEZUN EŞİT AĞIRLIK							
Öğrenci				Numara		Sınıf	
KEMAL FINDIK				13093		-M	
Puan Türü	Puan	Genel Ort.	Dereceler				
			Snf	Kurum	İlçe	İl	Genel
SÖZ	▲ 272,090	201,990	3	3	29	36	221
Puanı Hesaplanan:			47	498	674	2399	
SAY	▲ 262,793	227,720	3	3	157	171	594
Puanı Hesaplanan:			47	498	674	2399	
EA	▲ 309,305	211,730	3	3	25	27	80
Puanı Hesaplanan:			47	498	674	2399	
Katılımlar:			45	47	498	674	2399

T.C.No ile eşleşen TYT bilgileriniz kullanılmıştır.

Ders	Soru	Doğru	Yanlış	Net	Başarı %	Sınıf Ort.	Kurum Ort.	Genel Ort.
<i>Türkçe</i>	40	27	9	24,75	62			
<i>Tarih-1</i>	5	4	1	3,75	75			
<i>Coğrafya-1</i>	5	5	0	5,00	100			
<i>Felsefe</i>	5	3	1	2,75	55			
<i>Din Kült. ve Ahl. Bil.</i>	5	4	0	4,00	80			
<i>TYT Sosyal</i>	20	16	2	15,50	78			
<i>Matematik-1</i>	30	23	1	22,75	76			
<i>Geometri</i>	10	3	0	3,00	30			
<i>TYT Matematik</i>	40	26	1	25,75	64			
<i>Fizik</i>	7	0	0	0,00	0			
<i>Kimya</i>	7	0	0	0,00	0			
<i>Biyoloji</i>	6	0	0	0,00	0			
<i>TYT Fen</i>	20	0	0	0,00	0			
Türkçe	6	6	0	6,00	100	▲ 2,78	▲ 2,81	▲ 1,14
Edebiyat	18	10	7	8,25	46	▲ 3,92	▲ 3,87	▲ 2,34
Tarih-1	10	9	1	8,75	88	▲ 5,09	▲ 5,15	▲ 2,42
Coğrafya-1	6	5	1	4,75	79	▲ 2,69	▲ 2,70	▲ 1,27
Edebiyat-Sosyal-1	40	30	9	27,75	69	▲ 14,48	▲ 14,53	▲ 7,16
Matematik-2	30	15	6	13,50	45	▲ 3,54	▲ 3,82	▲ 9,02
Geometri	10	7	0	7,00	70	▲ 0,87	▲ 0,91	▲ 2,06
Matematik	40	22	6	20,50	51	▲ 4,41	▲ 4,73	▲ 10,70
Toplam:	280	121	27	114,25	41	▲ 60,99	▲ 62,19	▲ 76,97
Soru No	1234567890123456789012345678901234567890							
Edebiyat-Sosyal-1	ACCBEDdcCABdABbaCEEdD BCABEEDAbDbdCDBEC							
Cevap Anahtarı	B	ACCBEDBABCABEABABCEEDECBABEEDACDBACDBEC						
Matematik	De DCCAEBDD bb EDB DdAC Da BCABDEE							
Cevap Anahtarı	B	DAEDCCAEBDEBECCEDEBEDADCAABDBABCABDEEDCA						

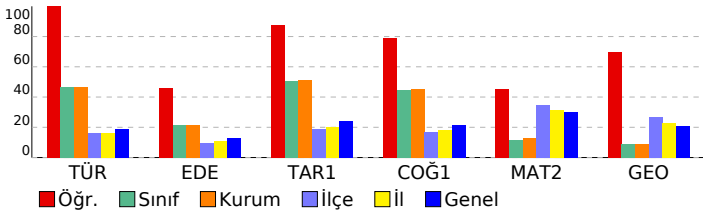

SONUÇ YAYINLARI - AYT 1. Deneme (2. Oturum)

DERSLERE GÖRE BAŞARI ANALİZİ				
Edebiyat-Sosyal-1				
Türkçe	S	D	Y	B%
Metne Sözcük Yerleştirme	1	1	0	100
Paragrafta Yardımcı Düşünceler	1	1	0	100
Parçadaki Cümlelerin İçerik ve Özellikleri	1	1	0	100
Paragrafın Yorumlanması	1	1	0	100
Paragrafta Ana Düşünce (Ana Fikir)	1	0	0	0
Cümlede Kavramlar	1	0	0	0
Tanzimat Dönemi'nde Tiyatro	1	0	0	0
Şiirde Tema	1	0	0	0
Edebiyat	S	D	Y	B%
Tanzimat Dönemi'nde Tiyatro	2	0	1	0
Şiirde Tema	2	1	0	50
Aşık Edebiyatında Nazım Şekilleri	1	1	0	100
Divan Edebiyatında Nazım Şekilleri	1	0	1	0
Mesnevîler	1	0	1	0
Divan Edebiyatında Nazım Türleri	1	1	0	100
Tanzimat Dönemi'nde Şiir	1	1	0	100
Servetifunun Dönemi'nde Şiir	1	1	0	100
Tanzimat Dönemi'nde Roman	1	1	0	100
Fecriyatı Dönemi'nde Şiir	1	1	0	100
Geleneksel Türk Tiyatrosu	1	1	0	100
Cumhuriyet Dönemi'nde Hikâye / Bireyin İç Dünyasını Esas Alanlar	1	0	1	0
Cumhuriyet Dönemi'nde Roman / Toplumcu Gerçekçiler	1	0	1	0
Cumhuriyet Dönemi'nde Tiyatro	1	0	0	0
Hikâyenin Tanımı ve Özellikleri	1	1	0	100
Cumhuriyet Dönemi'nde Hikâye / Toplumcu Gerçekçiler	1	1	0	100
Edebiyat Akımları	1	1	0	100
Paragrafta Ana Düşünce (Ana Fikir)	0	1	0	0
Cümlede Kavramlar	0	1	0	0
Tarih-1	S	D	Y	B%
İnsanlığın Hafızası Tarih	1	1	0	100
Boylardan Devlete	1	1	0	100
İslamiyet'in Türk Devlet ve Toplum Yapısına Etkisi	1	1	0	100
İslamiyet'in Doğduğu Dönemde Dünya	1	0	1	0
Balkan Fetihleri	1	1	0	100
Osmanlı Devleti'nde Demokratikleşme Hareketleri	1	1	0	100
Mustafa Kemal'in Hayatı	1	1	0	100
I. Dünya Savaşı (1914-1918)	1	1	0	100
İggallerin Başlaması ve Millî Mücadele'ye Hazırlık	2	2	0	100
Coğrafya-1	S	D	Y	B%
Biyocoğrafya	1	1	0	100
Ekstrem Doğa Olayları	1	1	0	100
Şehirlerin Etki Alanları	1	1	0	100
Türkiye'de Enerji Kaynakları	1	1	0	100
Küresel İklim Değişimi	1	1	0	100
Uluslararası Örgütler	1	0	1	0
Matematik	S	D	Y	B%
Matematik-2	S	D	Y	B%
Temel Kavramlar ve Sayı Kümeleri	1	0	1	0
Asal Sayılar ve Aralarında Asal Sayılar	1	0	0	0
Tek ve Çift Sayılar	1	1	0	100
Üslü İfadeler	1	1	0	100
EBOB-EKOK	1	1	0	100
Aralık Kavramı ve Basit Eşitsizlikler	1	1	0	100
Mutlak Değerli Denklemler	1	1	0	100
Önermeler ve Bileşik Önermeler	1	1	0	100
Kartezyen Çarpım	1	1	0	100
Fonksiyon Grafikleri	1	0	1	0
Fonksiyonların Dönüşümleri	1	0	0	0
Sayma Yöntemleri	1	1	0	100
Pascal Üçgeni ve Binom Açılımı	1	0	1	0
Basit Olayların Olasılıkları	1	0	0	0
Polinomlarda Sabit Terim ve Katsayılar Toplamı	1	1	0	100
Polinom Kavramı ve Polinomlarda İşlemler	1	0	1	0
İkinci Dereceden Denklem Tanımı, Köklerin Denklemi Sağlaması	1	1	0	100
Eşitsizlikler	1	0	1	0
Parabolün Denklemi Yazma	2	2	0	100
Logaritma Fonksiyonunun Özellikleri	1	1	0	100
Üstel ve Logaritmik Denklemler	2	1	0	50
Gerçek Sayı Dizileri	1	0	0	0
Aritmetik Dizi	1	0	0	0
Geometrik Dizi	1	0	0	0
Trigonometrik Fonksiyonlar ve Özdeşlikler	1	1	0	100
Toplam-Fark Formülleri	1	0	0	0
Dik Üçgende Trigonometrik Oranlar	1	0	0	0
Trigonometrik Denklemler	1	0	1	0
Geometri	S	D	Y	B%
Noktanın Analitik İncelenmesi	1	1	0	100
Doğrunun Analitik İncelenmesi	3	2	0	67
Çemberde Aç	1	1	0	100
Çemberde Uzunluk	1	1	0	100
Dairede Çevre ve Alan	2	0	0	0
Dönüşüm Geometrisi	1	1	0	100
Silindir	1	1	0	100

SINAV SONUÇ BELGESİ

SONUÇ YAYINLARI - AYT 1. Deneme (2. Oturum)

MANİSA / YUNUSEMRE / KEP AKADEMİ MEZUN EŞİT AĞIRLIK

Öğrenci	Numara	Sınıf
MUHAMMED İBRAHİM KAY	13175	-M

Puan Türü	Puan	Genel Ort.	Dereceler				
			Snf	Kurum	İlçe	İl	Genel
SÖZ	▼ 185,616	201,990	35	37	239	308	1347
		Puanı Hesaplanan:	47	498	674	2399	
SAY	▼ 170,890	227,720	30	32	438	605	2092
		Puanı Hesaplanan:	47	498	674	2399	
EA	▼ 169,694	211,730	36	38	410	548	1981
		Puanı Hesaplanan:	47	498	674	2399	
Katılımlar:			45	47	498	674	2399

Eşleşen TYT bilginiz bulunamadığı için okulunuzun ortalaması TYT bilginiz olarak kullanılmıştır.

Ders	Soru	Doğru	Yanlış	Net	Başarı %	Sınıf Ort.	Kurum Ort.	Genel Ort.
<i>Türkçe</i>	40	23	13	19,72	49			
<i>Tarih-1</i>	5	3	1	2,72	54			
<i>Coğrafya-1</i>	5	3	2	2,55	51			
<i>Felsefe</i>	5	2	1	2,05	41			
<i>Din Kül. ve Ahl. Bil.</i>	5	4	1	3,43	69			
<i>TYT Sosyal</i>	20	12	4	10,74	54			
<i>Matematik-1</i>	30	7	3	5,93	20			
<i>Geometri</i>	10	1	0	0,74	7			
<i>TYT Matematik</i>	40	8	4	6,67	17			
<i>Fizik</i>	7	0	1	0,20	3			
<i>Kimya</i>	7	0	1	0,23	3			
<i>Biyoloji</i>	6	0	1	-0,04	-1			
<i>TYT Fen</i>	20	1	2	0,39	2			
Türkçe	6	1	5	-0,25	-4	▼ 2,78	▼ 2,81	▼ 1,14
Edebiyat	18	3	5	1,75	10	▼ 3,92	▼ 3,87	▼ 2,34
Tarih-1	10	1	1	0,75	8	▼ 5,09	▼ 5,15	▼ 2,42
Coğrafya-1	6	5	1	4,75	79	▲ 2,69	▲ 2,70	▲ 1,27
Edebiyat-Sosyal-1	40	10	12	7,00	18	▼ 14,48	▼ 14,53	▼ 7,16
Tarih-2	11	4	4	3,00	27	▲ 1,06	▲ 1,17	▲ 1,09
Coğrafya-2	11	2	4	1,00	9	▼ 1,10	▼ 1,23	▼ 1,23
Felsefe	6	0	0	0,00	0	▼ 0,25	▼ 0,23	▼ 0,43
Felsefe Grubu	6	0	0	0,00	0	▼ 0,37	▼ 0,36	▼ 0,49
Din Kül. ve Ahl. Bil.	6	0	2	-0,50	-8	▼ 0,59	▼ 0,67	▼ 0,76
Sosyal-2	40	6	10	3,50	9	▲ 3,37	▼ 3,66	▼ 4,00
Matematik-2	30	1	6	-0,50	-2	▼ 3,54	▼ 3,82	▼ 9,02
Geometri	10	0	0	0,00	0	▼ 0,87	▼ 0,91	▼ 2,06
Matematik	40	1	6	-0,50	-1	▼ 4,41	▼ 4,73	▼ 10,70
Toplam:	280	60	51	47,52	17	▼ 60,99	▼ 62,19	▼ 76,97
Soru No	12345678901234567890123456789012345678901234567890							
Edebiyat-Sosyal-1	caaBcc e bAe AaA d A b AeDBEC							
Cevap Anahtarı	B	ACCBEDBABCABEABABCEEDECBABEEDACDBACDBEC						
Sosyal-2	AaadC BcB ac B C ac b a							
Cevap Anahtarı	B	ADECCBEBEDABDAABCCDEEAACCCBCBDDCCDBEBCA						
Matematik	cec C caa							
Cevap Anahtarı	B	DAEDCCAEBDEBECCEDBEDADCA CABDBABCABDEEDCA						

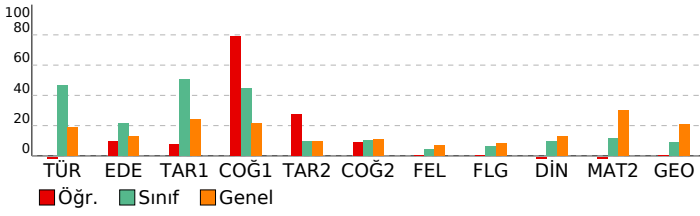

DERSLERE GÖRE BAŞARI ANALİZİ

Edebiyat-Sosyal-1

Türkçe	S	D	Y	B%
Metne Sözcük Yerleştirme	1	0	1	0
Paragrafa Yardımcı Düşünceler	1	0	1	0
Parçadaki Cümlelerin İçerik ve Özellikleri	1	1	0	100
Paragrafın Yorumlanması	1	0	1	0
Paragrafta Ana Düşünce (Ana Fikir)	1	0	0	0
Cümlede Kavramlar	1	0	0	0
Tanzimat Dönemi'nde Tiyatro	0	1	0	0
Şiirde Tema	0	1	0	0

Edebiyat	S	D	Y	B%
Tanzimat Dönemi'nde Tiyatro	2	0	0	0
Şiirde Tema	2	1	0	50
Aşık Edebiyatında Nazım Şekilleri	1	0	1	0
Divan Edebiyatında Nazım Şekilleri	1	1	0	100
Mesnevîler	1	0	0	0
Divan Edebiyatında Nazım Türleri	1	0	1	0
Tanzimat Dönemi'nde Şiir	1	1	0	100
Servetifunun Dönemi'nde Şiir	1	0	1	0
Tanzimat Dönemi'nde Roman	1	0	1	0
Fecriyatı Dönemi'nde Şiir	1	0	0	0
Geleneksel Türk Tiyatrosu	1	0	0	0
Cumhuriyet Dönemi'nde Hikâye / Bireyin İç Dünyasını Esas Alanlar	1	0	0	0
Cumhuriyet Dönemi'nde Roman / Toplumcu Gerçekçiler	1	0	0	0
Cumhuriyet Dönemi'nde Tiyatro	1	0	0	0
Hikâyenin Tanımı ve Özellikleri	1	0	0	0
Cumhuriyet Dönemi'nde Hikâye / Toplumcu Gerçekçiler	1	0	0	0
Edebiyat Akımları	1	0	0	0
Paragrafta Ana Düşünce (Ana Fikir)	0	0	0	0
Cümlede Kavramlar	0	1	0	0

Tarih-1	S	D	Y	B%
İnsanlığın Hafızası Tarih	1	0	0	0
Boylardan Devlete	1	0	0	0
İslamiyet'in Türk Devlet ve Toplum Yapısına Etkisi	1	0	1	0
İslamiyet'in Doğduğu Dönemde Dünya	1	0	0	0
Balkan Fetihleri	1	0	0	0
Osmanlı Devleti'nde Demokratikleşme Hareketleri	1	0	0	0
Mustafa Kemal'in Hayatı	1	0	0	0
I. Dünya Savaşı (1914-1918)	1	1	0	100
İsgallerin Başlaması ve Milli Mücadele'ye Hazırlık	2	0	0	0

Coğrafya-1	S	D	Y	B%
Biyocoğrafya	1	0	1	0
Ekstrem Doğa Olayları	1	1	0	100
Şehirlerin Etki Alanları	1	1	0	100
Türkiye'de Enerji Kaynakları	1	1	0	100
Küresel İklim Değişimi	1	1	0	100
Uluslararası Örgütler	1	1	0	100

Sosyal-2

Tarih-2	S	D	Y	B%
İnsanlığın İlk İzleri	1	0	1	0
Türklerde Coğrafya ile Oluşan Yaşam Tarzı	1	1	0	100
İslamiyet'in Türk Devlet ve Toplum Yapısına Etkisi	1	0	0	0
İslam Dünyası Liderliği	1	1	0	100
Padişah, Hanedan ve Kanunname-i Âli Osman	1	0	1	0
Osmanlı Devleti'nde Değişim	1	0	1	0
Ekonomiyi Düzeltme Çabaları	1	1	0	100
İhtilaller Çağı	1	0	0	0
Mustafa Kemal'in Hayatı	1	0	0	0
I. Dünya Savaşı (1914-1918)	1	1	0	100
İsgallerin Başlaması ve Milli Mücadele'ye Hazırlık	1	0	1	0

Coğrafya-2	S	D	Y	B%
Su Ekosistemleri	1	0	0	0
Ekstrem Doğa Olayları	1	0	1	0
Küresel İklim Değişimi	1	0	1	0
Türkiye'de Nüfus Politikaları ve Projeksiyonları	1	0	0	0
Türkiye'de Sanayi	1	1	0	100
Türkiye'nin Bölgesel Kalkınma Projeleri	1	0	0	0
Ülkeler Arası Etkileşim	1	0	1	0
Çevre Sorunları	1	0	0	0
Şehirleşme, Sanayi ve Göç İlişkisinin Toplumsal Etkileri	1	1	0	100
Türkiye Turizmi	1	0	0	0
Kültür Bölgelerinin Oluşumu	1	0	1	0

Felsefe	S	D	Y	B%
MS 2. Yüzyıl - MS 15. Yüzyıl Felsefesinin Düşünce ve Argümanları	1	0	0	0
18. Yüzyıl - 19. Yüzyıl Felsefesinin Ayırıcı Nitelikleri	1	0	0	0
20. Yüzyıl Filozoflarının Felsefi Görüşleri	1	0	0	0
Psikolojinin Yöntem ve Teknikleri / Etik Kuralları	1	0	0	0
Sosyal Psikoloji ve Davranışlara Etkisi	1	0	0	0
Stresle Başa Çıkma Yolları (Savunma Mekanizmaları)	1	0	0	0
Sosyolojinin Yöntemleri ve Türkiye'de Sosyoloji	0	0	0	0

Felsefe Grubu	S	D	Y	B%
Toplumsal Statü, Rol ve Saygınlık	1	0	0	0
Sosyolojinin Yöntemleri ve Türkiye'de Sosyoloji	1	0	0	0
Toplumsal Değişme ve Değişmeyi Etkileyen Faktörler	1	0	0	0
Doğru Düşünme Nedir?	1	0	0	0
Çıkarım	1	0	0	0
Niceleme Mantığı ve Çok Değerli Mantık	1	0	0	0
Stresle Başa Çıkma Yolları (Savunma Mekanizmaları)	0	0	0	0

Din Kül. ve Ahl. Bil.	S	D	Y	B%
Kur'an'a Göre Hz. Muhammed	1	0	1	0
Allah İnsan İlişkisi	1	0	0	0
İnançla İlgili Meseleler	1	0	0	0
Güncel Dinî Meseleler	1	0	0	0
Din ve Hayat	1	0	1	0
Yahudilik ve Hıristiyanlık	1	0	0	0

Matematik

Matematik-2	S	D	Y	B%
Temel Kavramlar ve Sayı Kümeleri	1	0	1	0
Asal Sayılar ve Aralarında Asal Sayılar	1	0	1	0
Tek ve Çift Sayılar	1	0	0	0
Üslü İfadeler	1	0	1	0
EBOB-EKOK	1	0	0	0
Aralık Kavramı ve Basit Eşitsizlikler	1	0	1	0
Mutlak Değerli Denklemler	1	0	1	0
Önemeler ve Bileşik Önemeler	1	1	0	100
Kartezyen Çarpım	1	0	0	0

SINAV SONUÇ BELGESİ

MANİSA / YUNUSEMRE / KEP AKADEMİ MEZUN EŞİT AĞIRLIK

Öğrenci	Numara	Sınıf
NAZ PAZAR	13149	-M

Puan Türü	Puan	Genel Ort.	Dereceler				
			Snf	Kurum	İlçe	İl	Genel
SÖZ	▲ 209,875	201,990	21	23	129	176	807
Puanı Hesaplanan:			47	498	674	2399	
SAY	▼ 221,823	227,720	6	7	266	307	1020
Puanı Hesaplanan:			47	498	674	2399	
EA	▲ 237,963	211,730	10	11	134	154	610
Puanı Hesaplanan:			47	498	674	2399	
Katılımlar:			45	47	498	674	2399

T.C.No ile eşleşen TYT bilgileriniz kullanılmıştır.

Ders	Soru	Doğru	Yanlış	Net	Başarı %	Sınıf Ort.	Kurum Ort.	Genel Ort.
<i>Türkçe</i>	40	29	7	27,25	68			
<i>Tarih-1</i>	5	4	0	4,00	80			
<i>Coğrafya-1</i>	5	4	1	3,75	75			
<i>Felsefe</i>	5	3	0	3,00	60			
<i>Din Kült. ve Ahl. Bil.</i>	5	4	0	4,00	80			
<i>TYT Sosyal</i>	20	15	1	14,75	74			
<i>Matematik-1</i>	30	12	6	10,50	35			
<i>Geometri</i>	10	1	2	0,50	5			
<i>TYT Matematik</i>	40	13	8	11,00	28			
<i>Fizik</i>	7	0	0	0,00	0			
<i>Kimya</i>	7	0	0	0,00	0			
<i>Biyoloji</i>	6	0	1	-0,25	-4			
<i>TYT Fen</i>	20	0	1	-0,25	-1			

Türkçe	6	4	2	3,50	58	▲ 2,78	▲ 2,81	▲ 1,14
Edebiyat	18	3	4	2,00	11	▼ 3,92	▼ 3,87	▼ 2,34
Tarih-1	10	6	3	5,25	53	▲ 5,09	▲ 5,15	▲ 2,42
Coğrafya-1	6	2	1	1,75	29	▼ 2,69	▼ 2,70	▲ 1,27
Edebiyat-Sosyal-1	40	15	10	12,50	31	▼ 14,48	▼ 14,53	▲ 7,16
Matematik-2	30	12	4	11,00	37	▲ 3,54	▲ 3,82	▲ 9,02
Geometri	10	0	0	0,00	0	▼ 0,87	▼ 0,91	▼ 2,06
Matematik	40	12	4	11,00	28	▲ 4,41	▲ 4,73	▲ 10,70
Toplam:	280	84	31	76,25	27	▲ 60,99	▲ 62,19	▼ 76,97

Soru No	1234567890123456789012345678901234567890
---------	--

Edebiyat-Sosyal-1	bCBABcEb dCb a DED CccABbb B C
Cevap Anahtarı	A CCBABAEDEABABCABCEEBCEBDEADACBCABECDBECA

Matematik	cEDDCAEC E bb ED C Bc
Cevap Anahtarı	A AEDDCAECDEBBCCCEEDCACDBEDABDAABCABBECADED

SONUÇ YAYINLARI - AYT 1. Deneme (2. Oturum)

DERSLERE GÖRE BAŞARI ANALİZİ

Edebiyat-Sosyal-1		S	D	Y	B%
Türkçe					
Metne Sözcük Yerleştirme		1	0	1	0
Paragrafta Yardımcı Düşünceler		1	1	0	100
Parçadaki Cümlelerin İçerik ve Özellikleri		1	1	0	100
Paragrafın Yorumlanması		1	1	0	100
Paragrafta Ana Düşünce (Ana Fikir)		1	1	0	100
Cümlede Kavramlar		1	0	1	0
Edebiyat					
Tanzimat Dönemi'nde Tiyatro		2	1	0	50
Şiirde Tema		2	0	1	0
Aşık Edebiyatında Nazım Şekilleri		1	0	0	0
Divan Edebiyatında Nazım Şekilleri		1	0	0	0
Mesneviler		1	0	1	0
Divan Edebiyatında Nazım Türleri		1	1	0	100
Tanzimat Dönemi'nde Şiir		1	0	1	0
Servetfünun Dönemi'nde Şiir		1	0	0	0
Tanzimat Dönemi'nde Roman		1	0	0	0
Fecriyat Dönemi'nde Şiir		1	0	0	0
Genel		1	0	0	0
Cumhuriyet Dönemi'nde Hikâye / Bireyin İç Dünyasını Esas Alanlar		1	0	0	0
Cumhuriyet Dönemi'nde Roman / Toplumcu Gerçekçiler		1	0	1	0
Cumhuriyet Dönemi'nde Tiyatro		1	0	0	0
Hikâyenin Tanımı ve Özellikleri		1	0	0	0
Cumhuriyet Dönemi'nde Hikâye / Toplumcu Gerçekçiler		1	0	0	0
Edebiyat Akımları		1	1	0	100
Tarih-1					
İnsanlığın Hafızası Tarih		1	1	0	100
Boylardan Devlete		1	1	0	100
İslamiyet'in Türk Devlet ve Toplum Yapısına Etkisi		1	0	0	0
İslamiyet'in Doğduğu Dönemde Dünya		1	1	0	100
Balkan Fetihleri		1	0	1	0
Osmanlı Devleti'nde Demokratikleşme Hareketleri		1	0	1	0
Mustafa Kemal'in Hayatı		1	1	0	100
I. Dünya Savaşı (1914-1918)		1	1	0	100
İsgallerin Başlaması ve Millî Mücadele'ye Hazırlık		2	1	1	50
Coğrafya-1					
Biyocoğrafya		1	0	1	0
Ekstrem Doğa Olayları		1	0	0	0
Şehirlerin Etki Alanları		1	1	0	100
Türkiye'de Enerji Kaynakları		1	0	0	0
Küresel İklim Değişimi		1	1	0	100
Uluslararası Örgütler		1	0	0	0
Matematik					
Matematik-2					
Temel Kavramlar ve Sayı Kümeleri		1	0	1	0
Asal Sayılar ve Aralarında Asal Sayılar		1	1	0	100
Tek ve Çift Sayılar		1	1	0	100
Üslü İfadeler		1	1	0	100
EBOB-EKOK		1	1	0	100
Aralık Kavramı ve Basit Eşitsizlikler		1	1	0	100
Mutlak Değerli Denklemler		1	1	0	100
Önemeler ve Bileşik Önemeler		1	1	0	100
Kartezyen Çarpım		1	0	0	0
Fonksiyon Grafikleri		1	1	0	100
Fonksiyonların Dönüşümleri		1	0	0	0
Sayma Yöntemleri		1	0	0	0
Pascal Üçgeni ve Binom Açılımı		1	0	1	0
Basit Olayların Olaslıkları		1	0	1	0
Polinomlarda Sabit Terim ve Katsayılar Toplamı		1	0	0	0
Polinom Kavramı ve Polinomlarda İşlemler		1	1	0	100
İkinci Dereceden Denklem Tanımı, Köklerin Denklemi Sağlaması		1	1	0	100
Eşitsizlikler		1	0	0	0
Parabolün Denklemi Yazma		2	1	0	50
Logaritma Fonksiyonunun Özellikleri		1	0	0	0
Üstel ve Logaritmik Denklemler		2	1	0	50
Gerçek Sayı Dizileri		1	0	1	0
Aritmetik Dizi		1	0	0	0
Geometrik Dizi		1	0	0	0
Trigonometrik Fonksiyonlar ve Özdeşlikler		1	0	0	0
Toplam-Fark Formülleri		1	0	0	0
Dik Üçgende Trigonometrik Oranlar		1	0	0	0
Trigonometrik Denklemler		1	0	0	0
Geometri					
Noktanın Analitik İncelenmesi		1	0	0	0
Doğrunun Analitik İncelenmesi		3	0	0	0
Çemberde Aç		1	0	0	0
Çemberde Uzunluk		1	0	0	0
Dairede Çevre ve Alan		2	0	0	0
Dönüşüm Geometrisi		1	0	0	0
Silindir		1	0	0	0

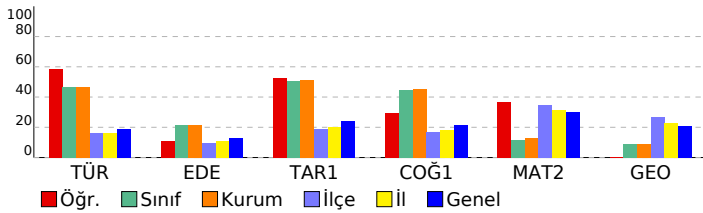

SINAV SONUÇ BELGESİ

SONUÇ YAYINLARI - AYT 1. Deneme (2. Oturum)

MANİSA / YUNUSEMRE / KEP AKADEMİ MEZUN EŞİT AĞIRLIK

Öğrenci	Numara	Sınıf
NESİBE UÇAR	13048	-M

Puan Türü	Puan	Genel Ort.	Dereceler				
			Snf	Kurum	İlçe	İl	Genel
SÖZ	▲ 251,300	201,990	9	10	52	63	368
Puanı Hesaplanan:			47	498	674	2399	
SAY	▼ 209,110	227,720	8	9	303	364	1184
Puanı Hesaplanan:			47	498	674	2399	
EA	▲ 244,325	211,730	9	10	114	132	518
Puanı Hesaplanan:			47	498	674	2399	
Katılımlar:			45	47	498	674	2399

T.C.No ile eşleşen TYT bilgileriniz kullanılmıştır.

Ders	Soru	Doğru	Yanlış	Net	Başarı %	Sınıf Ort.	Kurum Ort.	Genel Ort.
<i>Türkçe</i>	40	35	4	34,00	85			
<i>Tarih-1</i>	5	3	2	2,50	50			
<i>Coğrafya-1</i>	5	4	0	4,00	80			
<i>Felsefe</i>	5	1	0	1,00	20			
<i>Din Kül. ve Ahl. Bil.</i>	5	4	1	3,75	75			
<i>TYT Sosyal</i>	20	12	3	11,25	56			
<i>Matematik-1</i>	30	8	1	7,75	26			
<i>Geometri</i>	10	0	0	0,00	0			
<i>TYT Matematik</i>	40	8	1	7,75	19			
<i>Fizik</i>	7	0	0	0,00	0			
<i>Kimya</i>	7	0	0	0,00	0			
<i>Biyoloji</i>	6	0	0	0,00	0			
<i>TYT Fen</i>	20	0	0	0,00	0			
Türkçe	6	5	1	4,75	79	▲ 2,78	▲ 2,81	▲ 1,14
Edebiyat	18	7	11	4,25	24	▲ 3,92	▲ 3,87	▲ 2,34
Tarih-1	10	7	2	6,50	65	▲ 5,09	▲ 5,15	▲ 2,42
Coğrafya-1	6	3	0	3,00	50	▲ 2,69	▲ 2,70	▲ 1,27
Edebiyat-Sosyal-1	40	22	14	18,50	46	▲ 14,48	▲ 14,53	▲ 7,16
Tarih-2	11	3	3	2,25	20	▲ 1,06	▲ 1,17	▲ 1,09
Coğrafya-2	11	2	0	2,00	18	▲ 1,10	▲ 1,23	▲ 1,23
Felsefe	6	0	1	-0,25	-4	▼ 0,25	▼ 0,23	▼ 0,43
Felsefe Grubu	6	1	0	1,00	17	▲ 0,37	▲ 0,36	▲ 0,49
Din Kül. ve Ahl. Bil.	6	3	0	3,00	50	▲ 0,59	▲ 0,67	▲ 0,76
Sosyal-2	40	9	4	8,00	20	▲ 3,37	▲ 3,66	▲ 4,00
Matematik-2	30	7	2	6,50	22	▲ 3,54	▲ 3,82	▼ 9,02
Geometri	10	0	0	0,00	0	▼ 0,87	▼ 0,91	▼ 2,06
Matematik	40	7	2	6,50	16	▲ 4,41	▲ 4,73	▼ 10,70
Toplam:	280	93	28	86,00	31	▲ 60,99	▲ 62,19	▲ 76,97
Soru No	1234567890123456789012345678901234567890							
Edebiyat-Sosyal-1	CCBAAdDbAdAaCAdaGdcEacDED CecCABE BEC							
Cevap Anahtarı	A	CCBABAEDAEABABCABCEEBECBDEDACDBACBECDBECA						
Sosyal-2	Cd D aE c DE a C D AC							
Cevap Anahtarı	A	CCEADEBEBEBDEACEDABCAACACBCBCDDCCBDCACE						
Matematik	A DaC E E cBE							
Cevap Anahtarı	A	AEDDCAECDEBBCCCEEDCACDBEDABDAABCABBECACED						

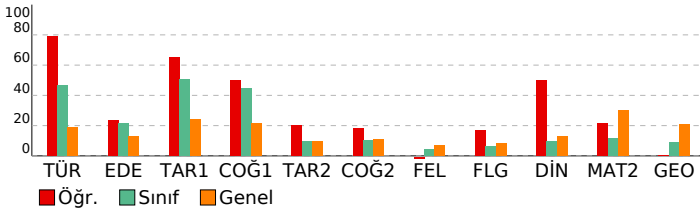

DERSLERE GÖRE BAŞARI ANALİZİ

Edebiyat-Sosyal-1

Türkçe	S	D	Y	B%
Metne Sözcük Yerleştirme	1	1	0	100
Paragrafa Yardımcı Düşünceler	1	1	0	100
Parçadaki Cümlelerin İçerik ve Özellikleri	1	1	0	100
Paragrafın Yorumlanması	1	1	0	100
Paragrafa Ana Düşünce (Ana Fikir)	1	0	1	0
Cümlede Kavramlar	1	1	0	100
Edebiyat	S	D	Y	B%
Tanzimat Dönemi'nde Tiyatro	2	0	2	0
Şiirde Tema	2	2	0	100
Aşık Edebiyatında Nazım Şekilleri	1	0	1	0
Divan Edebiyatında Nazım Şekilleri	1	1	0	100
Mesneviler	1	0	1	0
Divan Edebiyatında Nazım Türleri	1	1	0	100
Tanzimat Dönemi'nde Şiir	1	1	0	100
Servetifünun Dönemi'nde Şiir	1	0	1	0
Tanzimat Dönemi'nde Roman	1	0	1	0
Fecriati Dönemi'nde Şiir	1	0	1	0
Geleneksel Türk Tiyatrosu	1	0	1	0
Cumhuriyet Dönemi'nde Hikâye / Bireyin İç Dünyasını Esas Alanlar	1	0	1	0
Cumhuriyet Dönemi'nde Roman / Toplumcu Gerçekçiler	1	1	0	100
Cumhuriyet Dönemi'nde Tiyatro	1	0	1	0
Hikâyenin Tanımı ve Özellikleri	1	0	1	0
Cumhuriyet Dönemi'nde Hikâye / Toplumcu Gerçekçiler	1	0	1	0
Edebiyat Akımları	1	1	0	100
Tarih-1	S	D	Y	B%
İnsanlığın Hafızası Tarih	1	1	0	100
Boylardan Devlete	1	1	0	100
İslamiyet'in Türk Devlet ve Toplum Yapısına Etkisi	1	0	0	0
İslamiyet'in Doğduğu Dönemde Dünya	1	1	0	100
Balkan Fetihleri	1	0	1	0
Osmanlı Devleti'nde Demokratikleşme Hareketleri	1	0	1	0
Mustafa Kemal'in Hayatı	1	1	0	100
I. Dünya Savaşı (1914-1918)	1	1	0	100
İsgallerin Başlaması ve Millî Mücadele'ye Hazırlık	2	2	0	100
Coğrafya-1	S	D	Y	B%
Biyocoğrafya	1	0	0	0
Ekstrem Doğa Olayları	1	0	0	0
Şehirlerin Etki Alanları	1	1	0	100
Türkiye'de Enerji Kaynakları	1	1	0	100
Küresel İklim Değişimi	1	1	0	100
Uluslararası Örgütler	1	0	0	0

Sosyal-2

Tarih-2	S	D	Y	B%
İnsanlığın İlk İzleri	1	0	0	0
Türklerde Coğrafya ile Oluşan Yaşam Tarzı	1	1	0	100
İslamiyet'in Türk Devlet ve Toplum Yapısına Etkisi	1	0	1	0
İslam Dünyası Liderliği	1	0	0	0
Padişah, Hanedan ve Kanunname-i Âli Osman	1	1	0	100
Osmanlı Devleti'nde Değişim	1	0	0	0
Ekonomiyi Düzeltme Çabaları	1	0	1	0
İhtilaller Çağı	1	1	0	100
Mustafa Kemal'in Hayatı	1	0	0	0
I. Dünya Savaşı (1914-1918)	1	0	0	0
İsgallerin Başlaması ve Millî Mücadele'ye Hazırlık	1	0	1	0
Coğrafya-2	S	D	Y	B%
Su Ekosistemleri	1	0	0	0
Ekstrem Doğa Olayları	1	1	0	100
Küresel İklim Değişimi	1	1	0	100
Türkiye'de Nüfus Politikaları ve Projeksiyonları	1	0	0	0
Türkiye'de Sanayi	1	0	0	0
Türkiye'nin Bölgesel Kalkınma Projeleri	1	0	0	0
Ülkeler Arası Etkileşim	1	0	0	0
Çevre Sorunları	1	0	0	0
Şehirleşme, Sanayi ve Göç İlişkisinin Toplumsal Etkileri	1	0	0	0
Türkiye Turizmi	1	0	0	0
Kültür Bölgelerinin Oluşumu	1	0	0	0
Felsefe	S	D	Y	B%
MS 2. Yüzyıl - MS 15. Yüzyıl Felsefesinin Düşünce ve Argümanları	1	0	0	0
18. Yüzyıl - 19. Yüzyıl Felsefesinin Ayıncı Nitelikleri	1	0	0	0
20. Yüzyıl Filozoflarının Felsefi Görüşleri	1	0	0	0
Psikolojinin Yöntem ve Teknikleri / Etik Kurallar	1	0	0	0
Sosyal Psikoloji ve Davranışlara Etkisi	1	0	1	0
Stresle Başa Çıkma Yolları (Savunma Mekanizmaları)	1	0	0	0
Felsefe Grubu	S	D	Y	B%
Toplumsal Statü, Rol ve Saygınlık	1	0	0	0
Sosyolojinin Yöntemleri ve Türkiye'de Sosyoloji	1	1	0	100
Toplumsal Değişme ve Değişmeyi Etkileyen Faktörler	1	0	0	0
Doğru Düşünme Nedir?	1	0	0	0
Çıkarım	1	0	0	0
Niceleme Mantığı ve Çok Değerli Mantık	1	0	0	0
Din Kül. ve Ahl. Bil.	S	D	Y	B%
Kur'an'a Göre Hz. Muhammed	1	0	0	0
Allah İnsan İlişkisi	1	1	0	100
İnançla İlgili Meseleler	1	0	0	0
Güncel Dini Meseleler	1	1	0	100
Din ve Hayat	1	1	0	100
Yahudilik ve Hıristiyanlık	1	0	0	0

Matematik

Matematik-2	S	D	Y	B%
Temel Kavramlar ve Sayı Kümeleri	1	1	0	100
Asal Sayılar ve Aralarında Asal Sayılar	1	0	0	0
Tek ve Çift Sayılar	1	1	0	100
Üslü İfadeler	1	0	1	0
EBOB-EKOK	1	1	0	100
Aralık Kavramı ve Basit Eşitsizlikler	1	0	0	0
Mutlak Değerli Denklemler	1	1	0	100
Önermeler ve Bileşik Önermeler	1	0	0	0
Kartezyen Çarpım	1	0	0	0
Fonksiyon Grafikleri	1	0	0	0
Fonksiyonların Dönüşümleri	1	0	0	0
Sayma Yöntemleri	1	0	0	0
Pascal Üçgeni ve Binom Açılımı	1	0	0	0
Basit Olayların Olasılıkları	1	0	0	0
Polinomlarda Sabit Terim ve Katsayılar Toplamı	1	0	0	0

SINAV SONUÇ BELGESİ

MANİSA / YUNUSEMRE / KEP AKADEMİ MEZUN EŞİT AĞIRLIK

Öğrenci	Numara	Sınıf
NİL TURBİL	13115	-M

Puan Türü	Puan	Genel Ort.	Dereceler				
			Snf	Kurum	İlçe	İl	Genel
SÖZ	▲ 220,038	201,990	15	17	101	140	677
Puanı Hesaplanan:			47	498	674	2399	
SAY	▼ 206,265	227,720	10	12	315	382	1231
Puanı Hesaplanan:			47	498	674	2399	
EA	▲ 236,673	211,730	11	12	140	162	638
Puanı Hesaplanan:			47	498	674	2399	
Katılımlar:			45	47	498	674	2399

T.C.No ile eşleşen TYT bilgileriniz kullanılmıştır.

Ders	Soru	Doğru	Yanlış	Net	Başarı %	Sınıf Ort.	Kurum Ort.	Genel Ort.
<i>Türkçe</i>	40	22	16	18,00	45			
<i>Tarih-1</i>	5	4	0	4,00	80			
<i>Coğrafya-1</i>	5	5	0	5,00	100			
<i>Felsefe</i>	5	2	0	2,00	40			
<i>Din Kült. ve Ahl. Bil.</i>	5	4	1	3,75	75			
<i>TYT Sosyal</i>	20	15	1	14,75	74			
<i>Matematik-1</i>	30	12	3	11,25	38			
<i>Geometri</i>	10	2	0	2,00	20			
<i>TYT Matematik</i>	40	14	3	13,25	33			

<i>Fizik</i>	7	0	1	-0,25	-4			
<i>Kimya</i>	7	0	0	0,00	0			
<i>Biyoloji</i>	6	0	1	-0,25	-4			
<i>TYT Fen</i>	20	0	2	-0,50	-3			

Türkçe	6	4	1	3,75	63	▲ 2,78	▲ 2,81	▲ 1,14
Edebiyat	18	8	8	6,00	33	▲ 3,92	▲ 3,87	▲ 2,34
Tarih-1	10	7	3	6,25	63	▲ 5,09	▲ 5,15	▲ 2,42
Coğrafya-1	6	3	2	2,50	42	▼ 2,69	▼ 2,70	▲ 1,27
Edebiyat-Sosyal-1	40	22	14	18,50	46	▲ 14,48	▲ 14,53	▲ 7,16
Matematik-2	30	8	5	6,75	23	▲ 3,54	▲ 3,82	▼ 9,02
Geometri	10	2	0	2,00	20	▲ 0,87	▲ 0,91	▼ 2,06
Matematik	40	10	5	8,75	22	▲ 4,41	▲ 4,73	▼ 10,70
Toplam:	280	83	41	72,75	26	▲ 60,99	▲ 62,19	▼ 76,97

Soru No	1234567890123456789012345678901234567890
---------	--

Edebiyat-Sosyal-1	bCBAB Ecb abBCAdBEd EaBDEdCdCaCABbbDBbC
Cevap Anahtarı	A CCBABAEDEABABCABCEEBCEBDEADCBACBECEBCEA

Matematik	ecDdbAa aD DB BD C B
Cevap Anahtarı	A AEDDCAECDEBCCCEEDCACDBEDABDAABCABBECADED

SONUÇ YAYINLARI - AYT 1. Deneme (2. Oturum)

DERSLERE GÖRE BAŞARI ANALİZİ

Edebiyat-Sosyal-1		S	D	Y	B%
Türkçe					
Metne Sözcük Yerleştirme		1	0	1	0
Paragrafta Yardımcı Düşünceler		1	1	0	100
Parçadaki Cümlelerin İçerik ve Özellikleri		1	1	0	100
Paragrafın Yorumlanması		1	1	0	100
Paragrafta Ana Düşünce (Ana Fikir)		1	1	0	100
Cümlede Kavramlar		1	0	0	0
Edebiyat					
Tanzimat Dönemi'nde Tiyatro		2	1	1	50
Şiirde Tema		2	0	1	0
Aşık Edebiyatında Nazım Şekilleri		1	0	1	0
Divan Edebiyatında Nazım Şekilleri		1	0	1	0
Mesneviler		1	1	0	100
Divan Edebiyatında Nazım Türleri		1	1	0	100
Tanzimat Dönemi'nde Şiir		1	1	0	100
Servetifünun Dönemi'nde Şiir		1	0	1	0
Tanzimat Dönemi'nde Roman		1	1	0	100
Fecriyat Dönemi'nde Şiir		1	1	0	100
Genelkesele Türk Tiyatrosu		1	0	1	0
Cumhuriyet Dönemi'nde Hikâye / Bireyin İç Dünyasını Esas Alanlar		1	0	0	0
Cumhuriyet Dönemi'nde Roman / Toplumcu Gerçekçiler		1	1	0	100
Cumhuriyet Dönemi'nde Tiyatro		1	0	1	0
Hikâyenin Tanımı ve Özellikleri		1	1	0	100
Cumhuriyet Dönemi'nde Hikâye / Toplumcu Gerçekçiler		1	1	0	100
Edebiyat Akımları		1	1	0	100
Tarih-1					
İnsanlığın Hafızası Tarih		1	1	0	100
Boylardan Devlete		1	1	0	100
İslamiyet'in Türk Devlet ve Toplum Yapısına Etkisi		1	0	1	0
İslamiyet'in Doğduğu Dönemde Dünya		1	1	0	100
Balkan Fetihleri		1	1	0	100
Osmanlı Devleti'nde Demokratikleşme Hareketleri		1	0	1	0
Mustafa Kemal'in Hayatı		1	1	0	100
I. Dünya Savaşı (1914-1918)		1	1	0	100
İsgallerin Başlaması ve Millî Mücadele'ye Hazırlık		2	1	1	50
Coğrafya-1					
Biyocoğrafya		1	0	1	0
Ekstrem Doğa Olayları		1	1	0	100
Şehirlerin Etki Alanları		1	1	0	100
Türkiye'de Enerji Kaynakları		1	0	1	0
Küresel İklim Değişimi		1	1	0	100
Uluslararası Örgütler		1	0	0	0
Matematik					
Matematik-2					
Temel Kavramlar ve Sayı Kümeleri		1	0	1	0
Asal Sayılar ve Aralarında Asal Sayılar		1	0	1	0
Tek ve Çift Sayılar		1	1	0	100
Üslü İfadeler		1	1	0	100
EBOB-EKOK		1	0	1	0
Aralık Kavramı ve Basit Eşitsizlikler		1	1	0	100
Mutlak Değerli Denklemler		1	0	1	0
Önemeler ve Bileşik Önemeler		1	0	0	0
Kartezyen Çarpım		1	0	0	0
Fonksiyon Grafikleri		1	0	0	0
Fonksiyonların Dönüşümleri		1	0	0	0
Sayma Yöntemleri		1	0	0	0
Pascal Üçgeni ve Binom Açılımı		1	0	0	0
Basit Olayların Olaslılıkları		1	0	0	0
Polinomlarda Sabit Terim ve Katsayılar Toplamı		1	0	0	0
Polinom Kavramı ve Polinomlarda İşlemler		1	0	1	0
İkinci Dereceden Denklem Tanımı, Köklerin Denklemi Sağlaması		1	1	0	100
Eşitsizlikler		1	0	0	0
Parabolün Denklemi Yazma		2	0	0	0
Logaritma Fonksiyonunun Özellikleri		1	1	0	100
Üstel ve Logaritmik Denklemler		2	1	0	50
Gerçek Sayı Dizileri		1	0	0	0
Aritmetik Dizi		1	0	0	0
Geometrik Dizi		1	1	0	100
Trigonometrik Fonksiyonlar ve Özdeşlikler		1	1	0	100
Toplam-Fark Formülleri		1	0	0	0
Dik Üçgende Trigonometrik Oranlar		1	0	0	0
Trigonometrik Denklemler		1	0	0	0
Geometri					
Noktanın Analitik İncelenmesi		1	1	0	100
Doğrunun Analitik İncelenmesi		3	0	0	0
Çemberde Açık		1	1	0	100
Çemberde Uzunluk		1	0	0	0
Dairede Çevre ve Alan		2	0	0	0
Dönüşüm Geometrisi		1	0	0	0
Silindir		1	0	0	0

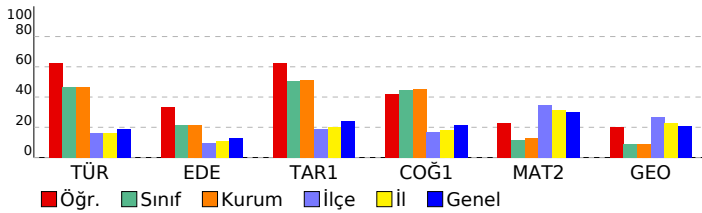

SINAV SONUÇ BELGESİ							
MANİSA / YUNUSEMRE / KEP AKADEMİ MEZUN EŞİT AĞIRLIK							
Öğrenci				Numara		Sınıf	
ONUR YILMAZ				13060		-M	
Puan Türü	Puan	Genel Ort.	Dereceler				
			Snf	Kurum	İlçe	İl	Genel
SÖZ	▲ 247,913	201,990	11	12	57	68	390
Puanı Hesaplanan:			47	498	674	2399	
SAY	▼ 208,910	227,720	9	10	304	365	1186
Puanı Hesaplanan:			47	498	674	2399	
EA	▲ 255,800	211,730	6	7	84	97	387
Puanı Hesaplanan:			47	498	674	2399	
Katılımlar:			45	47	498	674	2399

T.C.No ile eşleşen TYT bilgileriniz kullanılmıştır.

Ders	Soru	Doğru	Yanlış	Net	Başarı %	Sınıf Ort.	Kurum Ort.	Genel Ort.
<i>Türkçe</i>	40	31	8	29,00	73			
<i>Tarih-1</i>	5	5	0	5,00	100			
<i>Coğrafya-1</i>	5	5	0	5,00	100			
<i>Felsefe</i>	5	3	2	2,50	50			
<i>Din Kült. ve Ahl. Bil.</i>	5	5	0	5,00	100			
<i>TYT Sosyal</i>	20	18	2	17,50	88			
<i>Matematik-1</i>	30	12	1	11,75	39			
<i>Geometri</i>	10	0	0	0,00	0			
<i>TYT Matematik</i>	40	12	1	11,75	29			
<i>Fizik</i>	7	0	0	0,00	0			
<i>Kimya</i>	7	1	0	1,00	14			
<i>Biyoloji</i>	6	1	1	0,75	13			
<i>TYT Fen</i>	20	2	1	1,75	9			
Türkçe	6	6	0	6,00	100	▲ 2,78	▲ 2,81	▲ 1,14
Edebiyat	18	8	6	6,50	36	▲ 3,92	▲ 3,87	▲ 2,34
Tarih-1	10	7	3	6,25	63	▲ 5,09	▲ 5,15	▲ 2,42
Coğrafya-1	6	4	2	3,50	58	▲ 2,69	▲ 2,70	▲ 1,27
Edebiyat-Sosyal-1	40	25	11	22,25	56	▲ 14,48	▲ 14,53	▲ 7,16
Matematik-2	30	4	3	3,25	11	▼ 3,54	▼ 3,82	▼ 9,02
Geometri	10	0	0	0,00	0	▼ 0,87	▼ 0,91	▼ 2,06
Matematik	40	4	3	3,25	8	▼ 4,41	▼ 4,73	▼ 10,70
Toplam:	280	92	26	85,50	31	▲ 60,99	▲ 62,19	▲ 76,97
Soru No	1234567890123456789012345678901234567890							
Edebiyat-Sosyal-1	ACCBEDBceCb EdcA C ED CdaABEEDACeddaDBEC							
Cevap Anahtarı	B	ACCBEDBABCABEABABCEDECEBCABEEDACDBACDBEC						
Matematik	eED AEd c							
Cevap Anahtarı	B	DAEDCCAEBDEBECCEDEBEDADCA CABDBABCABDEEDCA						

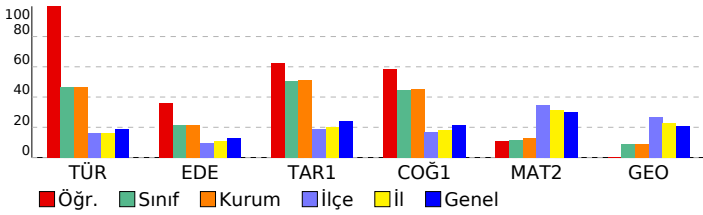

SONUÇ YAYINLARI - AYT 1. Deneme (2. Oturum)

DERSLERE GÖRE BAŞARI ANALİZİ				
Edebiyat-Sosyal-1				
Türkçe	S	D	Y	B%
Metne Sözcük Yerleştirme	1	1	0	100
Paragrafta Yardımcı Düşünceler	1	1	0	100
Parçadaki Cümlelerin İçerik ve Özellikleri	1	1	0	100
Paragrafın Yorumlanması	1	1	0	100
Paragrafta Ana Düşünce (Ana Fikir)	1	0	0	0
Cümlede Kavramlar	1	0	0	0
Tanzimat Dönemi'nde Tiyatro	1	0	0	0
Şiirde Tema	1	0	0	0
Edebiyat	S	D	Y	B%
Tanzimat Dönemi'nde Tiyatro	2	1	0	50
Şiirde Tema	2	0	1	0
Aşık Edebiyatında Nazım Şekilleri	1	0	1	0
Divan Edebiyatında Nazım Şekilleri	1	1	0	100
Mesnevîler	1	0	1	0
Divan Edebiyatında Nazım Türleri	1	1	0	100
Tanzimat Dönemi'nde Şiir	1	0	1	0
Servetifunun Dönemi'nde Şiir	1	0	0	0
Tanzimat Dönemi'nde Roman	1	1	0	100
Fecriyatı Dönemi'nde Şiir	1	0	0	0
Geleneksel Türk Tiyatrosu	1	1	0	100
Cumhuriyet Dönemi'nde Hikâye / Bireyin İç Dünyasını Esas Alanlar	1	0	0	0
Cumhuriyet Dönemi'nde Roman / Toplumcu Gerçekçiler	1	0	0	0
Cumhuriyet Dönemi'nde Tiyatro	1	1	0	100
Hikâyenin Tanımı ve Özellikleri	1	0	1	0
Cumhuriyet Dönemi'nde Hikâye / Toplumcu Gerçekçiler	1	0	1	0
Edebiyat Akımları	1	1	0	100
Paragrafta Ana Düşünce (Ana Fikir)	1	0	0	0
Cümlede Kavramlar	0	1	0	0
Tarih-1	S	D	Y	B%
İnsanlığın Hafızası Tarih	1	1	0	100
Boylardan Devlete	1	1	0	100
İslamiyet'in Türk Devlet ve Toplum Yapısına Etkisi	1	1	0	100
İslamiyet'in Doğduğu Dönemde Dünya	1	1	0	100
Balkan Fetihleri	1	0	1	0
Osmanlı Devleti'nde Demokratikleşme Hareketleri	1	0	1	0
Mustafa Kemal'in Hayatı	1	0	1	0
I. Dünya Savaşı (1914-1918)	1	1	0	100
İggallerin Başlaması ve Millî Mücadele'ye Hazırlık	2	2	0	100
Coğrafya-1	S	D	Y	B%
Biyocoğrafya	1	0	1	0
Ekstrem Doğa Olayları	1	1	0	100
Şehirlerin Etki Alanları	1	1	0	100
Türkiye'de Enerji Kaynakları	1	1	0	100
Küresel İklim Değişimi	1	1	0	100
Uluslararası Örgütler	1	0	1	0
Matematik	S	D	Y	B%
Matematik-2	S	D	Y	B%
Temel Kavramlar ve Sayı Kümeleri	1	0	1	0
Asal Sayılar ve Aralarında Asal Sayılar	1	1	0	100
Tek ve Çift Sayılar	1	1	0	100
Üslü İfadeler	1	0	0	0
EBOB-EKOK	1	0	0	0
Aralık Kavramı ve Basit Eşitsizlikler	1	1	0	100
Mutlak Değerli Denklemler	1	1	0	100
Önemeler ve Bileşik Önemeler	1	0	0	0
Kartezyen Çarpım	1	0	0	0
Fonksiyon Grafikleri	1	0	0	0
Fonksiyonların Dönüşümleri	1	0	0	0
Sayma Yöntemleri	1	0	1	0
Pascal Üçgeni ve Binom Açılımı	1	0	0	0
Basit Olayların Olasılıkları	1	0	0	0
Polinomlarda Sabit Terim ve Katsayılar Toplamı	1	0	0	0
Polinom Kavramı ve Polinomlarda İşlemler	1	0	0	0
İkinci Dereceden Denklem Tanımı, Köklerin Denklemi Sağlaması	1	0	0	0
Eşitsizlikler	1	0	0	0
Parabolün Denklemi Yazma	2	0	0	0
Logaritma Fonksiyonunun Özellikleri	1	0	1	0
Üstel ve Logaritmik Denklemler	2	0	0	0
Gerçek Sayı Dizileri	1	0	0	0
Aritmetik Dizi	1	0	0	0
Geometrik Dizi	1	0	0	0
Trigonometrik Fonksiyonlar ve Özdeşlikler	1	0	0	0
Toplam-Fark Formülleri	1	0	0	0
Dik Üçgende Trigonometrik Oranlar	1	0	0	0
Trigonometrik Denklemler	1	0	0	0
Geometri	S	D	Y	B%
Noktanın Analitik İncelenmesi	1	0	0	0
Doğrunun Analitik İncelenmesi	3	0	0	0
Çemberde Aç	1	0	0	0
Çemberde Uzunluk	1	0	0	0
Dairede Çevre ve Alan	2	0	0	0
Dönüşüm Geometrisi	1	0	0	0
Silindir	1	0	0	0

SINAV SONUÇ BELGESİ

MANİSA / YUNUSEMRE / KEP AKADEMİ MEZUN EŞİT AĞIRLIK

Öğrenci	Numara	Sınıf
RECEP ŞEN	13064	-M

Puan Türü	Puan	Genel Ort.	Dereceler				
			Snf	Kurum	İlçe	İl	Genel
SÖZ	▼ 192,873	201,990	34	36	199	261	1167
Puanı Hesaplanan:			47	498	674	2399	
SAY	▼ 163,643	227,720	33	35	452	621	2189
Puanı Hesaplanan:			47	498	674	2399	
EA	▼ 191,208	211,730	31	33	323	401	1526
Puanı Hesaplanan:			47	498	674	2399	
Katılımlar:			45	47	498	674	2399

T.C.No ile eşleşen TYT bilgileriniz kullanılmıştır.

Ders	Soru	Doğru	Yanlış	Net	Başarı %	Sınıf Ort.	Kurum Ort.	Genel Ort.
<i>Türkçe</i>	40	19	13	15,75	39			
<i>Tarih-1</i>	5	2	1	1,75	35			
<i>Coğrafya-1</i>	5	3	2	2,50	50			
<i>Felsefe</i>	5	2	1	1,75	35			
<i>Din Kült. ve Ahl. Bil.</i>	5	5	0	5,00	100			
<i>TYT Sosyal</i>	20	12	4	11,00	55			
<i>Matematik-1</i>	30	1	0	1,00	3			
<i>Geometri</i>	10	0	0	0,00	0			
<i>TYT Matematik</i>	40	1	0	1,00	3			
<i>Fizik</i>	7	0	0	0,00	0			
<i>Kimya</i>	7	0	1	-0,25	-4			
<i>Biyoloji</i>	6	0	1	-0,25	-4			
<i>TYT Fen</i>	20	0	2	-0,50	-3			

Türkçe	6	4	2	3,50	58	▲ 2,78	▲ 2,81	▲ 1,14
Edebiyat	18	9	6	7,50	42	▲ 3,92	▲ 3,87	▲ 2,34
Tarih-1	10	4	4	3,00	30	▼ 5,09	▼ 5,15	▲ 2,42
Coğrafya-1	6	3	1	2,75	46	▲ 2,69	▲ 2,70	▲ 1,27
Edebiyat-Sosyal-1	40	20	13	16,75	42	▲ 14,48	▲ 14,53	▲ 7,16
Matematik-2	30	1	2	0,50	2	▼ 3,54	▼ 3,82	▼ 9,02
Geometri	10	1	0	1,00	10	▲ 0,87	▲ 0,91	▼ 2,06
Matematik	40	2	2	1,50	4	▼ 4,41	▼ 4,73	▼ 10,70
Toplam:	280	54	34	45,50	16	▼ 60,99	▼ 62,19	▼ 76,97

Soru No	1234567890123456789012345678901234567890
---------	--

Edebiyat-Sosyal-1	AaCbCdCc CAeE BABCaED ddaA bCd CeB aDB C
Cevap Anahtarı	B ACCBEDBABCABEABABCEDEECBCABEEDACDBACDBEC

Matematik	e B a B
Cevap Anahtarı	B DAEDCCAEBDEBECCEDEBEDADCAABDBABCABDEEDCA

SONUÇ YAYINLARI - AYT 1. Deneme (2. Oturum)

DERSLERE GÖRE BAŞARI ANALİZİ

Edebiyat-Sosyal-1		S	D	Y	B%
Türkçe					
Metne Sözcük Yerleştirme		1	0	1	0
Paragrafta Yardımcı Düşünceler		1	1	0	100
Parçadaki Cümlelerin İçerik ve Özellikleri		1	1	0	100
Paragrafın Yorumlanması		1	1	0	100
Paragrafta Ana Düşünce (Ana Fikir)		1	0	0	0
Cümlede Kavramlar		1	0	0	0
Tanzimat Dönemi'nde Tiyatro		0	1	0	0
Şiirde Tema		1	0	0	0
Edebiyat					
Tanzimat Dönemi'nde Tiyatro		2	1	0	50
Şiirde Tema		2	0	0	0
Aşık Edebiyatında Nazım Şekilleri		1	1	0	100
Divan Edebiyatında Nazım Şekilleri		1	1	0	100
Mesnevîler		1	0	0	0
Divan Edebiyatında Nazım Türleri		1	1	0	100
Tanzimat Dönemi'nde Şiir		1	1	0	100
Servetifunun Dönemi'nde Şiir		1	0	1	0
Tanzimat Dönemi'nde Roman		1	1	0	100
Fecriyat Dönemi'nde Şiir		1	0	1	0
Geleneksel Türk Tiyatrosu		1	1	0	100
Cumhuriyet Dönemi'nde Hikâye / Bireyin İç Dünyasını Esas Alanlar		1	1	0	100
Cumhuriyet Dönemi'nde Roman / Toplumcu Gerçekçiler		1	0	0	0
Cumhuriyet Dönemi'nde Tiyatro		1	0	1	0
Hikâyenin Tanımı ve Özellikleri		1	0	1	0
Cumhuriyet Dönemi'nde Hikâye / Toplumcu Gerçekçiler		1	0	1	0
Edebiyat Akımları		1	1	0	100
Paragrafta Ana Düşünce (Ana Fikir)		1	0	1	0
Cümlede Kavramlar		0	1	0	0
Tarih-1					
İnsanlığın Hafızası Tarih		1	0	1	0
Boylardan Devlete		1	1	0	100
İslamiyet'in Türk Devlet ve Toplum Yapısına Etkisi		1	0	0	0
İslamiyet'in Doğduğu Dönemde Dünya		1	1	0	100
Balkan Fetihleri		1	0	1	0
Osmanlı Devleti'nde Demokratikleşme Hareketleri		1	1	0	100
Mustafa Kemal'in Hayatı		1	0	1	0
I. Dünya Savaşı (1914-1918)		1	1	0	100
İggallerin Başlaması ve Millî Mücadele'ye Hazırlık		2	0	1	0
Coğrafya-1					
Biyocoğrafya		1	0	1	0
Ekstrem Doğa Olayları		1	1	0	100
Şehirlerin Etki Alanları		1	1	0	100
Türkiye'de Enerji Kaynakları		1	0	0	0
Küresel İklim Değişimi		1	1	0	100
Uluslararası Örgütler		1	0	0	0
Matematik					
Matematik-2					
Temel Kavramlar ve Sayı Kümeleri		1	0	0	0
Asal Sayılar ve Aralarında Asal Sayılar		1	0	0	0
Tek ve Çift Sayılar		1	0	0	0
Üslü İfadeler		1	0	0	0
EBOB-EKOK		1	0	0	0
Aralık Kavramı ve Basit Eşitsizlikler		1	0	1	0
Mutlak Değerli Denklemler		1	0	0	0
Önemeler ve Bileşik Önemeler		1	0	0	0
Kartezyen Çarpım		1	0	0	0
Fonksiyon Grafikleri		1	0	0	0
Fonksiyonların Dönüşümleri		1	0	0	0
Sayma Yöntemleri		1	1	0	100
Pascal Üçgeni ve Binom Açılımı		1	0	0	0
Basit Olayların Olasılıkları		1	0	0	0
Polinomlarda Sabit Terim ve Katsayılar Toplamı		1	0	0	0
Polinom Kavramı ve Polinomlarda İşlemler		1	0	0	0
İkinci Dereceden Denklem Tanımı, Köklerin Denklemi Sağlaması		1	0	0	0
Eşitsizlikler		1	0	0	0
Parabolün Denklemi Yazma		2	0	0	0
Logaritma Fonksiyonunun Özellikleri		1	0	0	0
Üstel ve Logaritmik Denklemler		2	0	1	0
Gerçek Sayı Dizileri		1	0	0	0
Aritmetik Dizi		1	0	0	0
Geometrik Dizi		1	0	0	0
Trigonometrik Fonksiyonlar ve Özdeşlikler		1	0	0	0
Toplam-Fark Formülleri		1	0	0	0
Dik Üçgende Trigonometrik Oranlar		1	0	0	0
Trigonometrik Denklemler		1	0	0	0
Geometri					
Noktanın Analitik İncelenmesi		1	0	0	0
Doğrunun Analitik İncelenmesi		3	1	0	33
Çemberde Açılar		1	0	0	0
Çemberde Uzunluk		1	0	0	0
Dairede Çevre ve Alan		2	0	0	0
Dönüşüm Geometrisi		1	0	0	0
Silindir		1	0	0	0

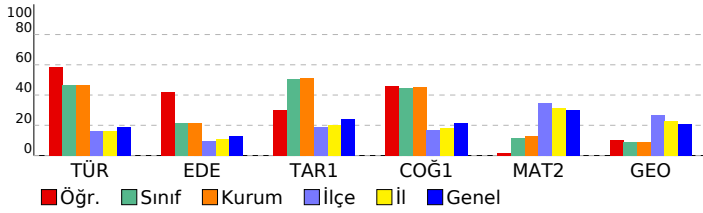

SINAV SONUÇ BELGESİ

SONUÇ YAYINLARI - AYT 1. Deneme (2. Oturum)

MANİSA / YUNUSEMRE / KEP AKADEMİ MEZUN EŞİT AĞIRLIK

Öğrenci	Numara	Sınıf
SAHRA NUR INCAL	13160	-M

Puan Türü	Puan	Genel Ort.	Dereceler				
			Snf	Kurum	İlçe	İl	Genel
SÖZ	▲ 209,326	201,990	22	24	132	179	816
		Puanı Hesaplanan:	47	498	674	2399	
SAY	▼ 174,780	227,720	24	26	424	586	2022
		Puanı Hesaplanan:	47	498	674	2399	
EA	▼ 173,316	211,730	34	36	397	522	1908
		Puanı Hesaplanan:	47	498	674	2399	
Katılımlar:			45	47	498	674	2399

Eşleşen TYT bilginiz bulunamadığı için okulunuzun ortalaması TYT bilginiz olarak kullanılmıştır.

Ders	Soru	Doğru	Yanlış	Net	Başarı %	Sınıf Ort.	Kurum Ort.	Genel Ort.
<i>Türkçe</i>	40	23	13	19,72	49			
<i>Tarih-1</i>	5	3	1	2,72	54			
<i>Coğrafya-1</i>	5	3	2	2,55	51			
<i>Felsefe</i>	5	2	1	2,05	41			
<i>Din Kül. ve Ahl. Bil.</i>	5	4	1	3,43	69			
<i>TYT Sosyal</i>	20	12	4	10,74	54			
<i>Matematik-1</i>	30	7	3	5,93	20			
<i>Geometri</i>	10	1	0	0,74	7			
<i>TYT Matematik</i>	40	8	4	6,67	17			
<i>Fizik</i>	7	0	1	0,20	3			
<i>Kimya</i>	7	0	1	0,23	3			
<i>Biyoloji</i>	6	0	1	-0,04	-1			
<i>TYT Fen</i>	20	1	2	0,39	2			
Türkçe	6	2	3	1,25	21	▼ 2,78	▼ 2,81	▲ 1,14
Edebiyat	18	3	10	0,50	3	▼ 3,92	▼ 3,87	▼ 2,34
Tarih-1	10	5	4	4,00	40	▼ 5,09	▼ 5,15	▲ 2,42
Coğrafya-1	6	2	1	1,75	29	▼ 2,69	▼ 2,70	▲ 1,27
Edebiyat-Sosyal-1	40	12	18	7,50	19	▼ 14,48	▼ 14,53	▲ 7,16
Tarih-2	11	3	5	1,75	16	▲ 1,06	▲ 1,17	▲ 1,09
Coğrafya-2	11	3	3	2,25	20	▲ 1,10	▲ 1,23	▲ 1,23
Felsefe	6	2	2	1,50	25	▲ 0,25	▲ 0,23	▲ 0,43
Felsefe Grubu	6	2	2	1,50	25	▲ 0,37	▲ 0,36	▲ 0,49
Din Kül. ve Ahl. Bil.	6	4	1	3,75	63	▲ 0,59	▲ 0,67	▲ 0,76
Sosyal-2	40	14	13	10,75	27	▲ 3,37	▲ 3,66	▲ 4,00
Matematik-2	30	0	0	0,00	0	▼ 3,54	▼ 3,82	▼ 9,02
Geometri	10	1	0	1,00	10	▲ 0,87	▲ 0,91	▼ 2,06
Matematik	40	1	0	1,00	3	▼ 4,41	▼ 4,73	▼ 10,70
Toplam:	280	70	54	56,77	20	▼ 60,99	▼ 62,19	▼ 76,97
Soru No	1234567890123456789012345678901234567890							
Edebiyat-Sosyal-1	b CedDBcaad bc ba bEdBcE bEDbCDc cBE							
Cevap Anahtarı	B	ACCBEDBABCABEABABCEDECEBCABEEDACDBACDBEC						
Sosyal-2	Aa Cadcb E c BCa aE A ddBcebD DC aCA							
Cevap Anahtarı	B	ADECCBEBEDABDAABCCDEEAACCCBCBDDCCDCBCECA						
Matematik	A							
Cevap Anahtarı	B	DAEDCCAEBDEBECCEDBEDADCA CABDBABCABDEEDCA						

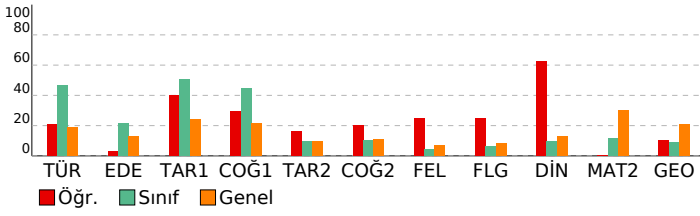

DERSLERE GÖRE BAŞARI ANALİZİ

Edebiyat-Sosyal-1

Türkçe	S	D	Y	B%
Metne Sözcük Yerleştirme	1	0	0	0
Paragrafa Yardımcı Düşünceler	1	1	0	100
Parçadaki Cümlelerin İçerik ve Özellikleri	1	0	1	0
Paragrafın Yorumlanması	1	0	1	0
Paragrafta Ana Düşünce (Ana Fikir)	1	0	0	0
Cümlede Kavramlar	1	0	0	0
Tanzimat Dönemi'nde Tiyatro	0	1	0	0
Şiirde Tema	1	0	0	0

Edebiyat	S	D	Y	B%
Tanzimat Dönemi'nde Tiyatro	2	0	1	0
Şiirde Tema	2	0	1	0
Aşık Edebiyatında Nazım Şekilleri	1	0	0	0
Divan Edebiyatında Nazım Şekilleri	1	0	0	0
Mesnevîler	1	0	1	0
Divan Edebiyatında Nazım Türleri	1	0	1	0
Tanzimat Dönemi'nde Şiir	1	0	1	0
Servetifunun Dönemi'nde Şiir	1	0	0	0
Tanzimat Dönemi'nde Roman	1	0	1	0
Fecriyatı Dönemi'nde Şiir	1	0	1	0
Geleneksel Türk Tiyatrosu	1	0	0	0
Cumhuriyet Dönemi'nde Hikâye / Bireyin İç Dünyasını Esas Alanlar	1	0	0	0
Cumhuriyet Dönemi'nde Roman / Toplumcu Gerçekçiler	1	1	0	100
Cumhuriyet Dönemi'nde Tiyatro	1	0	1	0
Hikâyenin Tanımı ve Özellikleri	1	1	0	100
Cumhuriyet Dönemi'nde Hikâye / Toplumcu Gerçekçiler	1	1	0	100
Edebiyat Akımları	1	0	1	0
Paragrafta Ana Düşünce (Ana Fikir)	1	0	0	0
Cümlede Kavramlar	0	1	0	0

Tarih-1	S	D	Y	B%
İnsanlığın Hafızası Tarih	1	1	0	100
Boylardan Devlete	1	1	0	100
İslamiyet'in Türk Devlet ve Toplum Yapısına Etkisi	1	0	1	0
İslamiyet'in Doğduğu Dönemde Dünya	1	1	0	100
Balkan Fetihleri	1	1	0	100
Osmanlı Devleti'nde Demokratikleşme Hareketleri	1	0	1	0
Mustafa Kemal'in Hayatı	1	1	0	100
I. Dünya Savaşı (1914-1918)	1	0	1	0
İsgallerin Başlaması ve Millî Mücadele'ye Hazırlık	2	0	1	0

Coğrafya-1	S	D	Y	B%
Biyocoğrafya	1	0	0	0
Ekstrem Doğa Olayları	1	0	1	0
Şehirlerin Etki Alanları	1	1	0	100
Türkiye'de Enerji Kaynakları	1	1	0	100
Küresel İklim Değişimi	1	0	0	0
Uluslararası Örgütler	1	0	0	0

Sosyal-2

Tarih-2	S	D	Y	B%
İnsanlığın İlk İzleri	1	1	0	100
Türklerde Coğrafya ile Oluşan Yaşam Tarzı	1	0	1	0
İslamiyet'in Türk Devlet ve Toplum Yapısına Etkisi	1	0	1	0
İslam Dünyası Liderliği	1	1	0	100
Padişah, Hanedan ve Kanunname-i Âli Osman	1	0	1	0
Osmanlı Devleti'nde Değişim	1	0	0	0
Ekonomiyi Düzeltme Çabaları	1	0	0	0
İhtilaller Çağı	1	1	0	100
Mustafa Kemal'in Hayatı	1	0	0	0
I. Dünya Savaşı (1914-1918)	1	0	1	0
İsgallerin Başlaması ve Millî Mücadele'ye Hazırlık	1	0	1	0

Coğrafya-2	S	D	Y	B%
Su Ekosistemleri	1	0	0	0
Ekstrem Doğa Olayları	1	0	0	0
Küresel İklim Değişimi	1	1	0	100
Türkiye'de Nüfus Politikaları ve Projeksiyonları	1	0	0	0
Türkiye'de Sanayi	1	0	1	0
Türkiye'nin Bölgesel Kalkınma Projeleri	1	0	0	0
Ülkeler Arası Etkileşim	1	0	1	0
Çevre Sorunları	1	0	0	0
Şehirleşme, Sanayi ve Göç İlişkisinin Toplumsal Etkileri	1	1	0	100
Türkiye Turizmi	1	1	0	100
Kültür Bölgelerinin Oluşumu	1	0	1	0

Felsefe	S	D	Y	B%
MS 2. Yüzyıl - MS 15. Yüzyıl Felsefesinin Düşünce ve Argümanları	1	1	0	100
18. Yüzyıl - 19. Yüzyıl Felsefesinin Ayırıcı Nitelikleri	1	0	0	0
20. Yüzyıl Filozoflarının Felsefi Görüşleri	1	0	0	0
Psikolojinin Yöntem ve Teknikleri / Etik Kuralları	1	0	1	0
Sosyal Psikoloji ve Davranışlara Etkisi	1	1	0	100
Stresle Başa Çıkma Yolları (Savunma Mekanizmaları)	1	0	0	0
Sosyolojinin Yöntemleri ve Türkiye'de Sosyoloji	0	1	0	0

Felsefe Grubu	S	D	Y	B%
Toplumsal Statü, Rol ve Saygınlık	1	0	1	0
Sosyolojinin Yöntemleri ve Türkiye'de Sosyoloji	1	0	0	0
Toplumsal Değişme ve Değişmeyi Etkileyen Faktörler	1	1	0	100
Doğru Düşünme Nedir?	1	0	1	0
Çıkarım	1	0	0	0
Niceleme Mantığı ve Çok Değerli Mantık	1	0	0	0
Stresle Başa Çıkma Yolları (Savunma Mekanizmaları)	1	0	0	0

Din Kül. ve Ahl. Bil.	S	D	Y	B%
Kur'an'a Göre Hz. Muhammed	1	0	1	0
Allah İnsan İlişkisi	1	1	0	100
İnançla İlgili Meseleler	1	1	0	100
Güncel Dinî Meseleler	1	1	0	100
Din ve Hayat	1	1	0	100
Yahudilik ve Hristiyanlık	1	0	0	0

Matematik

Matematik-2	S	D	Y	B%
Temel Kavramlar ve Sayı Kümeleri	1	0	0	0
Asal Sayılar ve Aralarında Asal Sayılar	1	0	0	0
Tek ve Çift Sayılar	1	0	0	0
Üslü İfadeler	1	0	0	0
EBOB-EKOK	1	0	0	0
Aralık Kavramı ve Basit Eşitsizlikler	1	0	0	0
Mutlak Değerli Denklemler	1	0	0	0
Önemeler ve Bileşik Önemeler	1	0	0	0
Kartezyen Çarpım	1	0	0	0

SINAV SONUÇ BELGESİ

SONUÇ YAYINLARI - AYT 1. Deneme (2. Oturum)

MANİSA / YUNUSEMRE / KEP AKADEMİ MEZUN EŞİT AĞIRLIK

Öğrenci	Numara	Sınıf
SAİME GÖVŞEN	13126	-M

Puan Türü	Puan	Genel Ort.	Dereceler				
			Snf	Kurum	İlçe	İl	Genel
SÖZ	▼ 197,408	201,990	31	33	178	238	1068
		Puanı Hesaplanan:	47	498	674	2399	
SAY	▼ 170,368	227,720	31	33	439	606	2100
		Puanı Hesaplanan:	47	498	674	2399	
EA	▼ 180,410	211,730	33	35	369	473	1757
		Puanı Hesaplanan:	47	498	674	2399	
Katılımlar:			45	47	498	674	2399

T.C.No ile eşleşen TYT bilgileriniz kullanılmıştır.

Ders	Soru	Doğru	Yanlış	Net	Başarı %	Sınıf Ort.	Kurum Ort.	Genel Ort.
<i>Türkçe</i>	40	17	15	13,25	33			
<i>Tarih-1</i>	5	2	2	1,50	30			
<i>Coğrafya-1</i>	5	2	1	1,75	35			
<i>Felsefe</i>	5	1	0	1,00	20			
<i>Din Kül. ve Ahl. Bil.</i>	5	2	1	1,75	35			
<i>TYT Sosyal</i>	20	7	4	6,00	30			
<i>Matematik-1</i>	30	8	1	7,75	26			
<i>Geometri</i>	10	3	1	2,75	28			
<i>TYT Matematik</i>	40	11	2	10,50	26			
<i>Fizik</i>	7	0	0	0,00	0			
<i>Kimya</i>	7	1	0	1,00	14			
<i>Biyoloji</i>	6	0	1	-0,25	-4			
<i>TYT Fen</i>	20	1	1	0,75	4			
Türkçe	6	4	1	3,75	63	▲ 2,78	▲ 2,81	▲ 1,14
Edebiyat	18	4	7	2,25	13	▼ 3,92	▼ 3,87	▼ 2,34
Tarih-1	10	5	2	4,50	45	▼ 5,09	▼ 5,15	▲ 2,42
Coğrafya-1	6	1	2	0,50	8	▼ 2,69	▼ 2,70	▼ 1,27
Edebiyat-Sosyal-1	40	14	12	11,00	28	▼ 14,48	▼ 14,53	▲ 7,16
Tarih-2	11	6	2	5,50	50	▲ 1,06	▲ 1,17	▲ 1,09
Coğrafya-2	11	1	3	0,25	2	▼ 1,10	▼ 1,23	▼ 1,23
Felsefe	6	0	0	0,00	0	▼ 0,25	▼ 0,23	▼ 0,43
Felsefe Grubu	6	0	0	0,00	0	▼ 0,37	▼ 0,36	▼ 0,49
Din Kül. ve Ahl. Bil.	6	0	0	0,00	0	▼ 0,59	▼ 0,67	▼ 0,76
Sosyal-2	40	7	5	5,75	14	▲ 3,37	▲ 3,66	▲ 4,00
Matematik-2	30	2	2	1,50	5	▼ 3,54	▼ 3,82	▼ 9,02
Geometri	10	0	0	0,00	0	▼ 0,87	▼ 0,91	▼ 2,06
Matematik	40	2	2	1,50	4	▼ 4,41	▼ 4,73	▼ 10,70
Fizik	14	1	1	0,75	5	▲ 0,12	▲ 0,11	▼ 2,23
Kimya	13	0	0	0,00	0	▲ -0,01	▲ -0,01	▼ 1,12
Biyoloji	13	0	0	0,00	0	▼ 0,02	▼ 0,02	▼ 1,82
Fen Bilimleri	40	1	1	0,75	2	▲ 0,13	▲ 0,12	▼ 5,56
Toplam:	280	60	42	49,50	18	▼ 60,99	▼ 62,19	▼ 76,97

Soru No 1234567890123456789012345678901234567890

Edebiyat-Sosyal-1 CBABcEeCe A be cE d DEDdCe CA bcB

Cevap Anahtarı A CCBABAEDAEABABCABCEEBCEBDEADACBACBCEBCE

Sosyal-2 CCEbDE E e a d De

Cevap Anahtarı A CCEADEBEDEBDEACEDABCAACBCBCDDCCBDCACE

Matematik eE aC

Cevap Anahtarı A AEDDCAECDEBCCCEEDCACBEBEDABDAABCABBCEADED

Fen Bilimleri Eb

Cevap Anahtarı A EDCBCACBCEBDEBCAEBDBBECCDADACCADBBAAEDED

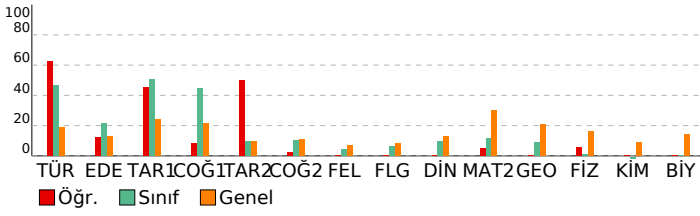

DERSLERE GÖRE BAŞARI ANALİZİ

Edebiyat-Sosyal-1

Türkçe	S	D	Y	B%
Metne Sözcük Yerleştirme	1	0	0	0
Paragrafa Yardımcı Düşünceler	1	1	0	100
Parçadaki Cümlelerin İçerik ve Özellikleri	1	1	0	100
Paragrafın Yorumlanması	1	1	0	100
Paragrafa Ana Düşünce (Ana Fikir)	1	1	0	100
Cümlede Kavramlar	1	0	1	0
Edebiyat	S	D	Y	B%
Tanzimat Dönemi'nde Tiyatro	2	1	1	50
Şiirde Tema	2	0	2	0
Aşık Edebiyatında Nazım Şekilleri	1	0	0	0
Divan Edebiyatında Nazım Şekilleri	1	1	0	100
Mesneviler	1	0	0	0
Divan Edebiyatında Nazım Türleri	1	0	1	0
Tanzimat Dönemi'nde Şiir	1	0	1	0
Servetifünun Dönemi'nde Şiir	1	0	0	0
Tanzimat Dönemi'nde Roman	1	0	0	0
Fecriyat Dönemi'nde Şiir	1	0	1	0
Geleneksel Türk Tiyatrosu	1	1	0	100
Cumhuriyet Dönemi'nde Hikâye / Bireyin İç Dünyasını Esas Alanlar	1	0	0	0
Cumhuriyet Dönemi'nde Roman / Toplumcu Gerçekçiler	1	0	0	0
Cumhuriyet Dönemi'nde Tiyatro	1	0	1	0
Hikâyenin Tanımı ve Özellikleri	1	0	0	0
Cumhuriyet Dönemi'nde Hikâye / Toplumcu Gerçekçiler	1	0	0	0
Edebiyat Akımları	1	1	0	100
Tarih-1	S	D	Y	B%
İnsanlığın Hafızası Tarih	1	1	0	100
Boylardan Devlete	1	1	0	100
İslamiyet'in Türk Devlet ve Toplum Yapısına Etkisi	1	0	1	0
İslamiyet'in Doğduğu Dönemde Dünya	1	1	0	100
Balkan Fetihleri	1	0	1	0
Osmanlı Devleti'nde Demokratikleşme Hareketleri	1	0	0	0
Mustafa Kemal'in Hayatı	1	1	0	100
I. Dünya Savaşı (1914-1918)	1	1	0	100
Isgallerin Başlaması ve Millî Mücadele'ye Hazırlık	2	0	0	0
Coğrafya-1	S	D	Y	B%
Biyocoğrafya	1	0	1	0
Ekstrem Doğa Olayları	1	0	1	0
Şehirlerin Etki Alanları	1	1	0	100
Türkiye'de Enerji Kaynakları	1	0	0	0
Küresel İklim Değişimi	1	0	0	0
Uluslararası Örgütler	1	0	0	0

Sosyal-2

Tarih-2	S	D	Y	B%
İnsanlığın İlk İzleri	1	1	0	100
Türklerde Coğrafya ile Oluşan Yaşam Tarzı	1	1	0	100
İslamiyet'in Türk Devlet ve Toplum Yapısına Etkisi	1	1	0	100
İslam Dünyası Liderliği	1	0	1	0
Padişah, Hanedan ve Kanunname-i Âli Osman	1	1	0	100
Osmanlı Devleti'nde Değişim	1	1	0	100
Ekonomiyi Düzeltme Çabaları	1	0	0	0
İhtilaller Çağı	1	1	0	100
Mustafa Kemal'in Hayatı	1	0	0	0
I. Dünya Savaşı (1914-1918)	1	0	1	0
Isgallerin Başlaması ve Millî Mücadele'ye Hazırlık	1	0	0	0
Coğrafya-2	S	D	Y	B%
Su Ekosistemleri	1	0	1	0
Ekstrem Doğa Olayları	1	0	0	0
Küresel İklim Değişimi	1	0	0	0
Türkiye'de Nüfus Politikaları ve Projeksiyonları	1	0	0	0
Türkiye'de Sanayi	1	0	1	0
Türkiye'nin Bölgesel Kalkınma Projeleri	1	0	0	0
Ülkeler Arası Etkileşim	1	1	0	100
Çevre Sorunları	1	0	1	0
Şehirleşme, Sanayi ve Göç İlişkisinin Toplumsal Etkileri	1	0	0	0
Türkiye Turizmi	1	0	0	0
Kültür Bölgelerinin Oluşumu	1	0	0	0
Felsefe	S	D	Y	B%
MS 2. Yüzyıl - MS 15. Yüzyıl Felsefesinin Düşünce ve Argümanları	1	0	0	0
18. Yüzyıl - 19. Yüzyıl Felsefesinin Ayıncı Nitelikleri	1	0	0	0
20. Yüzyıl Filozoflarının Felsefi Görüşleri	1	0	0	0
Psikolojinin Yöntem ve Teknikleri / Etik Kurallar	1	0	0	0
Sosyal Psikoloji ve Davranışlara Etkisi	1	0	0	0
Stresle Başa Çıkma Yolları (Savunma Mekanizmaları)	1	0	0	0
Felsefe Grubu	S	D	Y	B%
Toplumsal Statü, Rol ve Saygınlık	1	0	0	0
Sosyolojinin Yöntemleri ve Türkiye'de Sosyoloji	1	0	0	0
Toplumsal Değişme ve Değişmeyi Etkileyen Faktörler	1	0	0	0
Doğru Düşünme Nedir?	1	0	0	0
Çıkarım	1	0	0	0
Niceleme Mantığı ve Çok Değerli Mantık	1	0	0	0
Din Kül. ve Ahl. Bil.	S	D	Y	B%
Kur'an'a Göre Hz. Muhammed	1	0	0	0
Allah İnsan İlişkisi	1	0	0	0
İnançla İlgili Meseleler	1	0	0	0
Güncel Dini Meseleler	1	0	0	0
Din ve Hayat	1	0	0	0
Yahudilik ve Hristiyanlık	1	0	0	0

Matematik

Matematik-2	S	D	Y	B%
Temel Kavramlar ve Sayı Kümeleri	1	0	1	0
Asal Sayılar ve Aralarında Asal Sayılar	1	1	0	100
Tek ve Çift Sayılar	1	0	0	0
Üslü İfadeler	1	0	1	0
EBOB-EKOK	1	1	0	100
Aralık Kavramı ve Basit Eşitsizlikler	1	0	0	0
Mutlak Değerli Denklemler	1	0	0	0
Önermeler ve Bileşik Önermeler	1	0	0	0
Kartezyen Çarpım	1	0	0	0
Fonksiyon Grafikleri	1	0	0	0
Fonksiyonların Dönüşümleri	1	0	0	0
Sayma Yöntemleri	1	0	0	0
Pascal Üçgeni ve Binom Açılımı	1	0	0	0
Basit Olayların Olasılıkları	1	0	0	0
Polinomlarda Sabit Terim ve Katsayılar Toplamı	1	0	0	0

SINAV SONUÇ BELGESİ

MANİSA / YUNUSEMRE / KEP AKADEMİ MEZUN EŞİT AĞIRLIK

Öğrenci	Numara	Sınıf
SEVİLAY ATIŞ	13121	-M

Puan Türü	Puan	Genel Ort.	Dereceler				
			Snf	Kurum	İlçe	İl	Genel
SÖZ	▼ 166,766	201,990	38	40	368	453	1830
Puanı Hesaplanan:			47	498	674	2399	
SAY	▼ 172,665	227,720	28	30	433	600	2066
Puanı Hesaplanan:			47	498	674	2399	
EA	▼ 160,676	211,730	39	41	440	592	2136
Puanı Hesaplanan:			47	498	674	2399	
Katılımlar:			45	47	498	674	2399

Eşleşen TYT bilginiz bulunamadığı için okulunuzun ortalaması TYT bilginiz olarak kullanılmıştır.

Ders	Soru	Doğru	Yanlış	Net	Başarı %	Sınıf Ort.	Kurum Ort.	Genel Ort.
<i>Türkçe</i>	40	23	13	19,72	49			
<i>Tarih-1</i>	5	3	1	2,72	54			
<i>Coğrafya-1</i>	5	3	2	2,55	51			
<i>Felsefe</i>	5	2	1	2,05	41			
<i>Din Kült. ve Ahl. Bil.</i>	5	4	1	3,43	69			
<i>TYT Sosyal</i>	20	12	4	10,74	54			
<i>Matematik-1</i>	30	7	3	5,93	20			
<i>Geometri</i>	10	1	0	0,74	7			
<i>TYT Matematik</i>	40	8	4	6,67	17			
<i>Fizik</i>	7	0	1	0,20	3			
<i>Kimya</i>	7	0	1	0,23	3			
<i>Biyoloji</i>	6	0	1	-0,04	-1			
<i>TYT Fen</i>	20	1	2	0,39	2			

Türkçe	6	3	3	2,25	38	▼ 2,78	▼ 2,81	▲ 1,14
Edebiyat	18	3	13	-0,25	-1	▼ 3,92	▼ 3,87	▼ 2,34
Tarih-1	10	2	4	1,00	10	▼ 5,09	▼ 5,15	▼ 2,42
Coğrafya-1	6	2	3	1,25	21	▼ 2,69	▼ 2,70	▼ 1,27
Edebiyat-Sosyal-1	40	10	23	4,25	11	▼ 14,48	▼ 14,53	▼ 7,16
Matematik-2	30	1	7	-0,75	-3	▼ 3,54	▼ 3,82	▼ 9,02
Geometri	10	1	0	1,00	10	▲ 0,87	▲ 0,91	▼ 2,06
Matematik	40	2	7	0,25	1	▼ 4,41	▼ 4,73	▼ 10,70
Toplam:	280	55	53	42,02	15	▼ 60,99	▼ 62,19	▼ 76,97

Soru No: 1234567890123456789012345678901234567890

Edebiyat-Sosyal-1: aCBAeCEDdeabcbdbdbC eb D Cea e bacB eA

Cevap Anahtarı: A CCBABAEDEABABCABCEEBCEBDEADACBACBCEBCEA

Matematik: ecb a c a c A E

Cevap Anahtarı: A AEDDCAECDEBCCCEEDCACDBEDABDAABCABBCEADED

SONUÇ YAYINLARI - AYT 1. Deneme (2. Oturum)

DERSLERE GÖRE BAŞARI ANALİZİ

Edebiyat-Sosyal-1			
Türkçe	S	D	Y B%
Metne Sözcük Yerleştirme	1	0	1 0
Paragrafta Yardımcı Düşünceler	1	1	0 100
Parçadaki Cümlelerin İçerik ve Özellikleri	1	1	0 100
Paragrafın Yorumlanması	1	1	0 100
Paragrafta Ana Düşünce (Ana Fikir)	1	0	1 0
Cümlede Kavramlar	1	0	1 0
Edebiyat	S	D	Y B%
Tanzimat Dönemi'nde Tiyatro	2	1	1 50
Şiirde Tema	2	1	1 50
Aşık Edebiyatında Nazım Şekilleri	1	0	1 0
Divan Edebiyatında Nazım Şekilleri	1	0	1 0
Mesneviler	1	0	1 0
Divan Edebiyatında Nazım Türleri	1	0	1 0
Tanzimat Dönemi'nde Şiir	1	0	1 0
Servetfünun Dönemi'nde Şiir	1	0	1 0
Tanzimat Dönemi'nde Roman	1	0	1 0
Fecriyat Dönemi'nde Şiir	1	0	1 0
Genelkesele Türk Tiyatrosu	1	0	1 0
Cumhuriyet Dönemi'nde Hikâye / Bireyin İç Dünyasını Esas Alanlar	1	1	0 100
Cumhuriyet Dönemi'nde Roman / Toplumcu Gerçekçiler	1	0	0 0
Cumhuriyet Dönemi'nde Tiyatro	1	0	0 0
Hikâyenin Tanımı ve Özellikleri	1	0	1 0
Cumhuriyet Dönemi'nde Hikâye / Toplumcu Gerçekçiler	1	0	1 0
Edebiyat Akımları	1	0	1 0
Tarih-1	S	D	Y B%
İnsanlığın Hafızası Tarih	1	0	0 0
Boylardan Devlete	1	1	0 100
İslamiyet'in Türk Devlet ve Toplum Yapısına Etkisi	1	0	0 0
İslamiyet'in Doğduğu Dönemde Dünya	1	1	0 100
Balkan Fetihleri	1	0	1 0
Osmanlı Devleti'nde Demokratikleşme Hareketleri	1	0	1 0
Mustafa Kemal'in Hayatı	1	0	1 0
I. Dünya Savaşı (1914-1918)	1	0	0 0
İsgallerin Başlaması ve Millî Mücadele'ye Hazırlık	2	0	1 0
Coğrafya-1	S	D	Y B%
Biyocoğrafya	1	0	1 0
Ekstrem Doğa Olayları	1	0	1 0
Şehirlerin Etki Alanları	1	1	0 100
Türkiye'de Enerji Kaynakları	1	0	0 0
Küresel İklim Değişimi	1	0	1 0
Uluslararası Örgütler	1	1	0 100
Matematik	S	D	Y B%
Matematik-2	S	D	Y B%
Temel Kavramlar ve Sayı Kümeleri	1	0	1 0
Asal Sayılar ve Aralarında Asal Sayılar	1	0	1 0
Tek ve Çift Sayılar	1	0	1 0
Üslü İfadeler	1	0	0 0
EBOB-EKOK	1	0	1 0
Aralık Kavramı ve Basit Eşitsizlikler	1	0	0 0
Mutlak Değerli Denklemler	1	0	1 0
Önemeler ve Bileşik Önemeler	1	0	0 0
Kartezyen Çarpım	1	0	0 0
Fonksiyon Grafikleri	1	0	0 0
Fonksiyonların Dönüşümleri	1	0	0 0
Sayma Yöntemleri	1	0	0 0
Pascal Üçgeni ve Binom Açılımı	1	0	0 0
Basit Olayların Olaslıkları	1	0	1 0
Polinomlarda Sabit Terim ve Katsayılar Toplamı	1	0	0 0
Polinom Kavramı ve Polinomlarda İşlemler	1	0	0 0
İkinci Dereceden Denklem Tanımı, Köklerin Denklemi Sağlaması	1	0	0 0
Eşitsizlikler	1	0	0 0
Parabolün Denklemi Yazma	2	0	0 0
Logaritma Fonksiyonunun Özellikleri	1	0	0 0
Üstel ve Logaritmik Denklemler	2	0	1 0
Gerçek Sayı Dizileri	1	0	0 0
Aritmetik Dizi	1	1	0 100
Geometrik Dizi	1	0	0 0
Trigonometrik Fonksiyonlar ve Özdeşlikler	1	0	0 0
Toplam-Fark Formülleri	1	0	0 0
Dik Üçgende Trigonometrik Oranlar	1	0	0 0
Trigonometrik Denklemler	1	0	0 0
Geometri	S	D	Y B%
Noktanın Analitik İncelenmesi	1	0	0 0
Doğrunun Analitik İncelenmesi	3	0	0 0
Çemberde Aç	1	0	0 0
Çemberde Uzunluk	1	1	0 100
Dairede Çevre ve Alan	2	0	0 0
Dönüşüm Geometrisi	1	0	0 0
Silindir	1	0	0 0

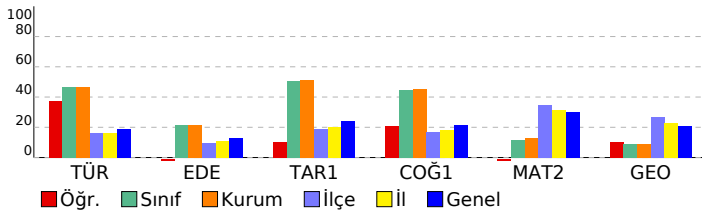

SINAV SONUÇ BELGESİ

SONUÇ YAYINLARI - AYT 1. Deneme (2. Oturum)

MANİSA / YUNUSEMRE / KEP AKADEMİ MEZUN EŞİT AĞIRLIK

Öğrenci	Numara	Sınıf
SILA GEZEK	13136	-M

Puan Türü	Puan	Genel Ort.	Dereceler				
			Snf	Kurum	İlçe	İl	Genel
SÖZ	▼ 151,300	201,990	41	43	450	620	2227
Puanı Hesaplanan:			47	498	674	2399	
SAY	▼ 174,280	227,720	25	27	427	589	2031
Puanı Hesaplanan:			47	498	674	2399	
EA	▼ 169,603	211,730	37	39	411	549	1985
Puanı Hesaplanan:			47	498	674	2399	
Katılımlar:			45	47	498	674	2399

T.C.No ile eşleşen TYT bilgileriniz kullanılmıştır.

Ders	Soru	Doğru	Yanlış	Net	Başarı %	Sınıf Ort.	Kurum Ort.	Genel Ort.
<i>Türkçe</i>	40	17	20	12,00	30			
<i>Tarih-1</i>	5	3	2	2,50	50			
<i>Coğrafya-1</i>	5	1	3	0,25	5			
<i>Felsefe</i>	5	3	1	2,75	55			
<i>Din Kül. ve Ahl. Bil.</i>	5	4	0	4,00	80			
<i>TYT Sosyal</i>	20	11	6	9,50	48			
<i>Matematik-1</i>	30	1	4	0,00	0			
<i>Geometri</i>	10	0	0	0,00	0			
<i>TYT Matematik</i>	40	1	4	0,00	0			
<i>Fizik</i>	7	0	3	-0,75	-11			
<i>Kimya</i>	7	0	0	0,00	0			
<i>Biyoloji</i>	6	0	3	-0,75	-13			
<i>TYT Fen</i>	20	0	6	-1,50	-8			
Türkçe	6	2	4	1,00	17	▼ 2,78	▼ 2,81	▼ 1,14
Edebiyat	18	3	7	1,25	7	▼ 3,92	▼ 3,87	▼ 2,34
Tarih-1	10	4	5	2,75	28	▼ 5,09	▼ 5,15	▲ 2,42
Coğrafya-1	6	1	2	0,50	8	▼ 2,69	▼ 2,70	▼ 1,27
Edebiyat-Sosyal-1	40	10	18	5,50	14	▼ 14,48	▼ 14,53	▼ 7,16
Tarih-2	11	1	3	0,25	2	▼ 1,06	▼ 1,17	▼ 1,09
Coğrafya-2	11	0	0	0,00	0	▼ 1,10	▼ 1,23	▼ 1,23
Felsefe	6	0	0	0,00	0	▼ 0,25	▼ 0,23	▼ 0,43
Felsefe Grubu	6	0	0	0,00	0	▼ 0,37	▼ 0,36	▼ 0,49
Din Kül. ve Ahl. Bil.	6	0	0	0,00	0	▼ 0,59	▼ 0,67	▼ 0,76
Sosyal-2	40	1	3	0,25	1	▼ 3,37	▼ 3,66	▼ 4,00
Matematik-2	30	9	2	8,50	28	▲ 3,54	▲ 3,82	▼ 9,02
Geometri	10	0	1	-0,25	-3	▼ 0,87	▼ 0,91	▼ 2,06
Matematik	40	9	3	8,25	21	▲ 4,41	▲ 4,73	▼ 10,70
Toplam:	280	49	60	34,00	12	▼ 60,99	▼ 62,19	▼ 76,97

Soru No	12345678901234567890123456789012345678901234567890
Edebiyat-Sosyal-1	aCdAecdDd e dC C b dcEdeae aABab bC
Cevap Anahtarı	A CCBABAEDEABABCABCEEBCEBDEDACDBACBECDBECA
Sosyal-2	Cd ad
Cevap Anahtarı	A CCEADEBEBEBEACEEDABCAACBCBCDDCCBDCACE
Matematik	AEDDCAaCe BB d
Cevap Anahtarı	A AEDDCAECDEBBCEEDCACDBEDABDAABCABBECADDED

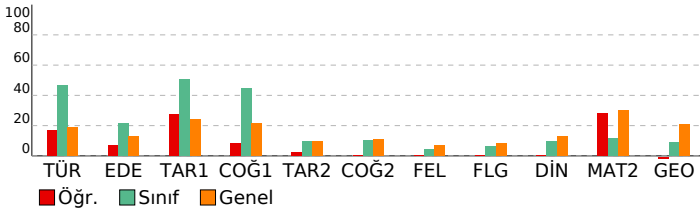

DERSLERE GÖRE BAŞARI ANALİZİ

Edebiyat-Sosyal-1

Türkçe	S	D	Y	B%
Metne Sözcük Yerleştirme	1	0	1	0
Paragrafa Yardımcı Düşünceler	1	1	0	100
Parçadaki Cümlelerin İçerik ve Özellikleri	1	0	1	0
Paragrafın Yorumlanması	1	1	0	100
Paragrafa Ana Düşünce (Ana Fikir)	1	0	1	0
Cümlede Kavramlar	1	0	1	0
Edebiyat	S	D	Y	B%
Tanzimat Dönemi'nde Tiyatro	2	0	2	0
Şiirde Tema	2	1	0	50
Aşık Edebiyatında Nazım Şekilleri	1	0	1	0
Divan Edebiyatında Nazım Şekilleri	1	0	0	0
Mesneviler	1	0	1	0
Divan Edebiyatında Nazım Türleri	1	1	0	100
Tanzimat Dönemi'nde Şiir	1	0	0	0
Servetifünun Dönemi'nde Şiir	1	0	0	0
Tanzimat Dönemi'nde Roman	1	1	0	100
Fecriyat Dönemi'nde Şiir	1	0	0	0
Geleneksel Türk Tiyatrosu	1	0	1	0
Cumhuriyet Dönemi'nde Hikâye / Bireyin İç Dünyasını Esas Alanlar	1	0	0	0
Cumhuriyet Dönemi'nde Roman / Toplumcu Gerçekçiler	1	0	0	0
Cumhuriyet Dönemi'nde Tiyatro	1	0	0	0
Hikâyenin Tanımı ve Özellikleri	1	0	1	0
Cumhuriyet Dönemi'nde Hikâye / Toplumcu Gerçekçiler	1	0	1	0
Edebiyat Akımları	1	0	1	0
Tarih-1	S	D	Y	B%
İnsanlığın Hafızası Tarih	1	1	0	100
Boylardan Devlete	1	1	0	100
İslamiyet'in Türk Devlet ve Toplum Yapısına Etkisi	1	0	1	0
İslamiyet'in Doğduğu Dönemde Dünya	1	0	1	0
Balkan Fetihleri	1	0	1	0
Osmanlı Devleti'nde Demokratikleşme Hareketleri	1	0	0	0
Mustafa Kemal'in Hayatı	1	0	1	0
I. Dünya Savaşı (1914-1918)	1	1	0	100
Isgallerin Başlaması ve Millî Mücadele'ye Hazırlık	2	1	1	50
Coğrafya-1	S	D	Y	B%
Biyocoğrafya	1	0	1	0
Ekstrem Doğa Olayları	1	0	0	0
Şehirlerin Etki Alanları	1	0	0	0
Türkiye'de Enerji Kaynakları	1	0	1	0
Küresel İklim Değişimi	1	1	0	100
Uluslararası Örgütler	1	0	0	0

Sosyal-2

Tarih-2	S	D	Y	B%
İnsanlığın İlk İzleri	1	0	0	0
Türklerde Coğrafya ile Oluşan Yaşam Tarzı	1	1	0	100
İslamiyet'in Türk Devlet ve Toplum Yapısına Etkisi	1	0	1	0
İslam Dünyası Liderliği	1	0	0	0
Padişah, Hanedan ve Kanunname-i Âli Osman	1	0	1	0
Osmanlı Devleti'nde Değişim	1	0	1	0
Ekonomiyi Düzeltme Çabaları	1	0	0	0
İhtilaller Çağı	1	0	0	0
Mustafa Kemal'in Hayatı	1	0	0	0
I. Dünya Savaşı (1914-1918)	1	0	0	0
Isgallerin Başlaması ve Millî Mücadele'ye Hazırlık	1	0	0	0
Coğrafya-2	S	D	Y	B%
Su Ekosistemleri	1	0	0	0
Ekstrem Doğa Olayları	1	0	0	0
Küresel İklim Değişimi	1	0	0	0
Türkiye'de Nüfus Politikaları ve Projeksiyonları	1	0	0	0
Türkiye'de Sanayi	1	0	0	0
Türkiye'nin Bölgesel Kalkınma Projeleri	1	0	0	0
Ülkeler Arası Etkileşim	1	0	0	0
Çevre Sorunları	1	0	0	0
Şehirleşme, Sanayi ve Göç İlişkisinin Toplumsal Etkileri	1	0	0	0
Türkiye Turizmi	1	0	0	0
Kültür Bölgelerinin Oluşumu	1	0	0	0
Felsefe	S	D	Y	B%
MS 2. Yüzyıl - MS 15. Yüzyıl Felsefesinin Düşünce ve Argümanları	1	0	0	0
18. Yüzyıl - 19. Yüzyıl Felsefesinin Ayıncı Nitelikleri	1	0	0	0
20. Yüzyıl Filozoflarının Felsefi Görüşleri	1	0	0	0
Psikolojinin Yöntem ve Teknikleri / Etik Kurallar	1	0	0	0
Sosyal Psikoloji ve Davranışlara Etkisi	1	0	0	0
Stresle Başa Çıkma Yolları (Savunma Mekanizmaları)	1	0	0	0
Felsefe Grubu	S	D	Y	B%
Toplumsal Statü, Rol ve Saygınlık	1	0	0	0
Sosyolojinin Yöntemleri ve Türkiye'de Sosyoloji	1	0	0	0
Toplumsal Değişme ve Değişmeyi Etkileyen Faktörler	1	0	0	0
Doğru Düşünme Nedir?	1	0	0	0
Çıkarım	1	0	0	0
Niceleme Mantığı ve Çok Değerli Mantık	1	0	0	0
Din Kül. ve Ahi. Bil.	S	D	Y	B%
Kur'an'a Göre Hz. Muhammed	1	0	0	0
Allah İnsan İlişkisi	1	0	0	0
İnançla İlgili Meseleler	1	0	0	0
Güncel Dini Meseleler	1	0	0	0
Din ve Hayat	1	0	0	0
Yahudilik ve Hıristiyanlık	1	0	0	0

Matematik

Matematik-2	S	D	Y	B%
Temel Kavramlar ve Sayı Kümeleri	1	1	0	100
Asal Sayılar ve Aralarında Asal Sayılar	1	1	0	100
Tek ve Çift Sayılar	1	1	0	100
Üslü İfadeler	1	1	0	100
EBOB-EKOK	1	1	0	100
Aralık Kavramı ve Basit Eşitsizlikler	1	1	0	100
Mutlak Değerli Denklemler	1	0	1	0
Önermeler ve Bileşik Önermeler	1	1	0	100
Kartezyen Çarpım	1	0	1	0
Fonksiyon Grafikleri	1	0	0	0
Fonksiyonların Dönüşümleri	1	1	0	100
Sayma Yöntemleri	1	1	0	100
Pascal Üçgeni ve Binom Açılımı	1	0	0	0
Basit Olayların Olaslıkları	1	0	0	0
Polinomlarda Sabit Terim ve Katsayılar Toplamı	1	0	0	0

SINAV SONUÇ BELGESİ							
MANİSA / YUNUSEMRE / KEP AKADEMİ MEZUN EŞİT AĞIRLIK							
Öğrenci				Numara		Sınıf	
SILA YÜKSEL				13111		-M	
Puan Türü	Puan	Genel Ort.	Dereceler				
			Snf	Kurum	İlçe	İl	Genel
SÖZ	▼ 148,673	201,990	42	44	460	630	2276
Puanı Hesaplanan:			47	498	674	2399	
SAY	▼ 145,718	227,720	42	44	484	659	2332
Puanı Hesaplanan:			47	498	674	2399	
EA	▼ 139,815	211,730	42	44	474	650	2319
Puanı Hesaplanan:			47	498	674	2399	
Katılımlar:			45	47	498	674	2399

T.C.No ile eşleşen TYT bilgileriniz kullanılmıştır.

Ders	Soru	Doğru	Yanlış	Net	Başarı %	Sınıf Ort.	Kurum Ort.	Genel Ort.
<i>Türkçe</i>	40	9	15	5,25	13			
<i>Tarih-1</i>	5	3	1	2,75	55			
<i>Coğrafya-1</i>	5	2	1	1,75	35			
<i>Felsefe</i>	5	1	0	1,00	20			
<i>Din Kül. ve Ahl. Bil.</i>	5	4	0	4,00	80			
<i>TYT Sosyal</i>	20	10	2	9,50	48			
<i>Matematik-1</i>	30	1	1	0,75	3			
<i>Geometri</i>	10	0	0	0,00	0			
<i>TYT Matematik</i>	40	1	1	0,75	2			
<i>Fizik</i>	7	0	0	0,00	0			
<i>Kimya</i>	7	0	0	0,00	0			
<i>Biyoloji</i>	6	0	0	0,00	0			
<i>TYT Fen</i>	20	0	0	0,00	0			
Türkçe	6	3	2	2,50	42	▼ 2,78	▼ 2,81	▲ 1,14
Edebiyat	18	2	6	0,50	3	▼ 3,92	▼ 3,87	▼ 2,34
Tarih-1	10	2	3	1,25	13	▼ 5,09	▼ 5,15	▼ 2,42
Coğrafya-1	6	1	0	1,00	17	▼ 2,69	▼ 2,70	▼ 1,27
Edebiyat-Sosyal-1	40	8	11	5,25	13	▼ 14,48	▼ 14,53	▼ 7,16
Tarih-2	11	0	2	-0,50	-5	▼ 1,06	▼ 1,17	▼ 1,09
Coğrafya-2	11	0	0	0,00	0	▼ 1,10	▼ 1,23	▼ 1,23
Felsefe	6	0	0	0,00	0	▼ 0,25	▼ 0,23	▼ 0,43
Felsefe Grubu	6	0	0	0,00	0	▼ 0,37	▼ 0,36	▼ 0,49
Din Kül. ve Ahl. Bil.	6	2	0	2,00	33	▲ 0,59	▲ 0,67	▲ 0,76
Sosyal-2	40	2	2	1,50	4	▼ 3,37	▼ 3,66	▼ 4,00
Toplam:	280	30	31	22,25	8	▼ 60,99	▼ 62,19	▼ 76,97
Soru No	1234567890123456789012345678901234567890							
Edebiyat-Sosyal-1	eCC aD c a e ab C E cC Ddab C							
Cevap Anahtarı	B ACCBEDBABCABEABABCEDECBCEEDACDBACDBEC							
Sosyal-2	d b CE							
Cevap Anahtarı	B ADECCBEBEDABDAABCCCEDEAACCBCBDDCCDCEBCA							

SONUÇ YAYINLARI - AYT 1. Deneme (2. Oturum)

DERSLERE GÖRE BAŞARI ANALİZİ				
Edebiyat-Sosyal-1				
Türkçe	S	D	Y	B%
Metne Sözcük Yerleştirme	1	1	0	100
Paragrafta Yardımcı Düşünceler	1	1	0	100
Parçadaki Cümlelerin İçerik ve Özellikleri	1	0	0	0
Paragrafın Yorumlanması	1	0	1	0
Paragrafta Ana Düşünce (Ana Fikir)	1	0	0	0
Cümlede Kavramlar	1	0	0	0
Tanzimat Dönemi'nde Tiyatro	0	1	0	0
Şiirde Tema	1	0	0	0
Edebiyat	S	D	Y	B%
Tanzimat Dönemi'nde Tiyatro	2	0	0	0
Şiirde Tema	2	0	0	0
Aşık Edebiyatında Nazım Şekilleri	1	0	1	0
Divan Edebiyatında Nazım Şekilleri	1	0	1	0
Mesnevîler	1	0	0	0
Divan Edebiyatında Nazım Türleri	1	0	1	0
Tanzimat Dönemi'nde Şiir	1	0	0	0
Servetifunun Dönemi'nde Şiir	1	0	1	0
Tanzimat Dönemi'nde Roman	1	1	0	100
Fecriyat Dönemi'nde Şiir	1	0	0	0
Geleneksel Türk Tiyatrosu	1	0	0	0
Cumhuriyet Dönemi'nde Hikâye / Bireyin İç Dünyasını Esas Alanlar	1	0	0	0
Cumhuriyet Dönemi'nde Roman / Toplumcu Gerçekçiler	1	1	0	100
Cumhuriyet Dönemi'nde Tiyatro	1	0	0	0
Hikâyenin Tanımı ve Özellikleri	1	0	1	0
Cumhuriyet Dönemi'nde Hikâye / Toplumcu Gerçekçiler	1	0	1	0
Edebiyat Akımları	1	0	0	0
Paragrafta Ana Düşünce (Ana Fikir)	0	0	0	0
Cümlede Kavramlar	0	1	0	0
Tarih-1	S	D	Y	B%
İnsanlığın Hafızası Tarih	1	0	0	0
Boylardan Devlete	1	1	0	100
İslamiyet'in Türk Devlet ve Toplum Yapısına Etkisi	1	0	1	0
İslamiyet'in Doğduğu Dönemde Dünya	1	0	1	0
Balkan Fetihleri	1	0	1	0
Osmanlı Devleti'nde Demokratikleşme Hareketleri	1	0	0	0
Mustafa Kemal'in Hayatı	1	1	0	100
I. Dünya Savaşı (1914-1918)	1	0	0	0
İsgallerin Başlaması ve Millî Mücadele'ye Hazırlık	2	0	0	0
Coğrafya-1	S	D	Y	B%
Biyocoğrafya	1	0	0	0
Ekstrem Doğa Olayları	1	0	0	0
Şehirlerin Etki Alanları	1	0	0	0
Türkiye'de Enerji Kaynakları	1	0	0	0
Küresel İklim Değişimi	1	1	0	100
Uluslararası Örgütler	1	0	0	0
Sosyal-2	S	D	Y	B%
İnsanlığın İlk İzleri	1	0	0	0
Türklerde Coğrafya ile Oluşan Yaşam Tarzı	1	0	0	0
İslamiyet'in Türk Devlet ve Toplum Yapısına Etkisi	1	0	1	0
İslam Dünyası Liderliği	1	0	0	0
Padişah, Hanedan ve Kanunname-i Âli Osman	1	0	0	0
Osmanlı Devleti'nde Değişim	1	0	1	0
Ekonomiyi Düzeltme Çabaları	1	0	0	0
İhtilaller Çağı	1	0	0	0
Mustafa Kemal'in Hayatı	1	0	0	0
I. Dünya Savaşı (1914-1918)	1	0	0	0
İsgallerin Başlaması ve Millî Mücadele'ye Hazırlık	1	0	0	0
Coğrafya-2	S	D	Y	B%
Su Ekosistemleri	1	0	0	0
Ekstrem Doğa Olayları	1	0	0	0
Küresel İklim Değişimi	1	0	0	0
Türkiye'de Nüfus Politikaları ve Projeksiyonları	1	0	0	0
Türkiye'de Sanayi	1	0	0	0
Türkiye'nin Bölgesel Kalkınma Projeleri	1	0	0	0
Ülkeler Arası Etkileşim	1	0	0	0
Çevre Sorunları	1	0	0	0
Şehirleşme, Sanayi ve Göç İlişkisinin Toplumsal Etkileri	1	0	0	0
Türkiye Turizmi	1	0	0	0
Kültür Bölgesinin Oluşumu	1	0	0	0
Felsefe	S	D	Y	B%
MS 2. Yüzyıl - MS 15. Yüzyıl Felsefesinin Düşünce ve Argümanları	1	0	0	0
18. Yüzyıl - 19. Yüzyıl Felsefesinin Ayırıcı Nitelikleri	1	0	0	0
20. Yüzyıl Filozoflarının Felsefi Görüşleri	1	0	0	0
Psikolojinin Yöntem ve Teknikleri / Etik Kurallar	1	0	0	0
Sosyal Psikoloji ve Davranışlara Etkisi	1	0	0	0
Stresle Başa Çıkma Yolları (Savunma Mekanizmaları)	1	0	0	0
Sosyolojinin Yöntemleri ve Türkiye'de Sosyoloji	0	0	0	0
Felsefe Grubu	S	D	Y	B%
Toplumsal Statü, Rol ve Saygınlık	1	0	0	0
Sosyolojinin Yöntemleri ve Türkiye'de Sosyoloji	1	0	0	0
Toplumsal Değişme ve Değişmeyi Etkileyen Faktörler	1	0	0	0
Doğru Düşünme Nedir?	1	0	0	0
Çıkarım	1	0	0	0
Niceleme Mantığı ve Çok Değerli Mantık	1	0	0	0
Stresle Başa Çıkma Yolları (Savunma Mekanizmaları)	0	0	0	0
Din Kül. ve Ahl. Bil.	S	D	Y	B%
Kur'an'a Göre Hz. Muhammed	1	0	0	0
Allah İnsan İlişkisi	1	0	0	0
İnançla İlgili Meseleler	1	0	0	0
Güncel Dinî Meseleler	1	0	0	0
Din ve Hayat	1	1	0	100
Yahudilik ve Hıristiyanlık	1	1	0	100

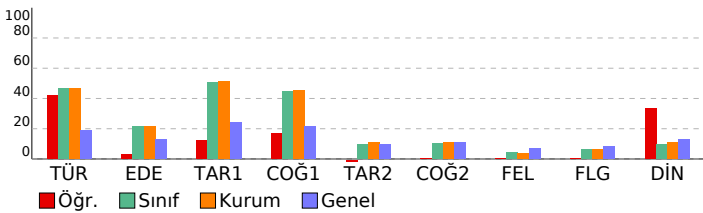

SINAV SONUÇ BELGESİ

SONUÇ YAYINLARI - AYT 1. Deneme (2. Oturum)

MANİSA / YUNUSEMRE / KEP AKADEMİ MEZUN EŞİT AĞIRLIK

Öğrenci	Numara	Sınıf
SILANURÇEŞMEBAŞI	13095	-M

Puan Türü	Puan	Genel Ort.	Dereceler				
			Snf	Kurum	İlçe	İl	Genel
SÖZ	▲ 235,595	201,990	13	14	69	93	500
		Puanı Hesaplanan:	47	498	674	2399	
SAY	▼ 173,033	227,720	26	28	430	597	2059
		Puanı Hesaplanan:	47	498	674	2399	
EA	▼ 196,463	211,730	26	28	302	372	1428
		Puanı Hesaplanan:	47	498	674	2399	
Katılımlar:			45	47	498	674	2399

T.C.No ile eşleşen TYT bilgileriniz kullanılmıştır.

Ders	Soru	Doğru	Yanlış	Net	Başarı %	Sınıf Ort.	Kurum Ort.	Genel Ort.
<i>Türkçe</i>	40	20	17	15,75	39			
<i>Tarih-1</i>	5	2	3	1,25	25			
<i>Coğrafya-1</i>	5	3	2	2,50	50			
<i>Felsefe</i>	5	3	1	2,75	55			
<i>Din Kül. ve Ahl. Bil.</i>	5	4	0	4,00	80			
<i>TYT Sosyal</i>	20	12	6	10,50	53			
<i>Matematik-1</i>	30	2	1	1,75	6			
<i>Geometri</i>	10	0	0	0,00	0			
<i>TYT Matematik</i>	40	2	1	1,75	4			
<i>Fizik</i>	7	0	1	-0,25	-4			
<i>Kimya</i>	7	0	0	0,00	0			
<i>Biyoloji</i>	6	0	1	-0,25	-4			
<i>TYT Fen</i>	20	0	2	-0,50	-3			
Türkçe	6	4	2	3,50	58	▲ 2,78	▲ 2,81	▲ 1,14
Edebiyat	18	6	9	3,75	21	▼ 3,92	▼ 3,87	▲ 2,34
Tarih-1	10	7	2	6,50	65	▲ 5,09	▲ 5,15	▲ 2,42
Coğrafya-1	6	2	1	1,75	29	▼ 2,69	▼ 2,70	▲ 1,27
Edebiyat-Sosyal-1	40	19	14	15,50	39	▲ 14,48	▲ 14,53	▲ 7,16
Tarih-2	11	3	5	1,75	16	▲ 1,06	▲ 1,17	▲ 1,09
Coğrafya-2	11	5	4	4,00	36	▲ 1,10	▲ 1,23	▲ 1,23
Felsefe	6	3	1	2,75	46	▲ 0,25	▲ 0,23	▲ 0,43
Felsefe Grubu	6	5	0	5,00	83	▲ 0,37	▲ 0,36	▲ 0,49
Din Kül. ve Ahl. Bil.	6	2	2	1,50	25	▲ 0,59	▲ 0,67	▲ 0,76
Sosyal-2	40	18	12	15,00	38	▲ 3,37	▲ 3,66	▲ 4,00
Matematik-2	30	4	2	3,50	12	▼ 3,54	▼ 3,82	▼ 9,02
Geometri	10	0	0	0,00	0	▼ 0,87	▼ 0,91	▼ 2,06
Matematik	40	4	2	3,50	9	▼ 4,41	▼ 4,73	▼ 10,70
Fizik	14	0	0	0,00	0	▼ 0,12	▼ 0,11	▼ 2,23
Kimya	13	1	0	1,00	8	▲ -0,01	▲ -0,01	▼ 1,12
Biyoloji	13	0	2	-0,50	-4	▼ 0,02	▼ 0,02	▼ 1,82
Fen Bilimleri	40	1	2	0,50	1	▲ 0,13	▲ 0,12	▼ 5,56
Toplam:	280	76	56	62,00	22	▲ 60,99	▼ 62,19	▼ 76,97

Soru No 1234567890123456789012345678901234567890

Edebiyat-Sosyal-1 aCBABcEDad AaCbeCEb a cbED CDcCABba B C

Cevap Anahtarı A CCBABAEDeABABCABCEEBCEBDEADBCABECDBECA

Sosyal-2 eCd ad E aEaDE CbaABd C dBCBCDDC D Ada

Cevap Anahtarı A CCEADEBEDEBDEACEDABCAACBCBCDDCCBDCACE

Matematik E E c D b B

Cevap Anahtarı A AEDDCAECDEBCCCEEDCACDBEDABDAABCABBECADDED

Fen Bilimleri E dd

Cevap Anahtarı A ECDcBACDBcBEDEBcAEBDBBECCDADcACCADBBAAEDED

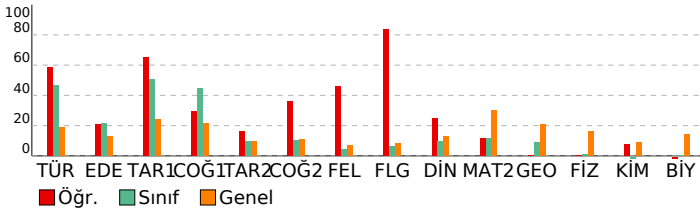

DERSLERE GÖRE BAŞARI ANALİZİ

Edebiyat-Sosyal-1

Türkçe	S	D	Y	B%
Metne Sözcük Yerleştirme	1	0	1	0
Paragrafa Yardımcı Düşünceler	1	1	0	100
Parçadaki Cümlelerin İçerik ve Özellikleri	1	1	0	100
Paragrafın Yorumlanması	1	1	0	100
Paragrafa Ana Düşünce (Ana Fikir)	1	1	0	100
Cümlede Kavramlar	1	0	1	0
Edebiyat	S	D	Y	B%
Tanzimat Dönemi'nde Tiyatro	2	1	1	50
Şiirde Tema	2	1	1	50
Aşık Edebiyatında Nazım Şekilleri	1	0	0	0
Divan Edebiyatında Nazım Şekilleri	1	1	0	100
Mesneviler	1	0	1	0
Divan Edebiyatında Nazım Türleri	1	1	0	100
Tanzimat Dönemi'nde Şiir	1	0	1	0
Servetifünun Dönemi'nde Şiir	1	0	1	0
Tanzimat Dönemi'nde Roman	1	1	0	100
Fecriyat Dönemi'nde Şiir	1	1	0	100
Geleneksel Türk Tiyatrosu	1	0	1	0
Cumhuriyet Dönemi'nde Hikâye / Bireyin İç Dünyasını Esas Alanlar	1	0	0	0
Cumhuriyet Dönemi'nde Roman / Toplumcu Gerçekçiler	1	0	1	0
Cumhuriyet Dönemi'nde Tiyatro	1	0	0	0
Hikâyenin Tanımı ve Özellikleri	1	0	1	0
Cumhuriyet Dönemi'nde Hikâye / Toplumcu Gerçekçiler	1	0	1	0
Edebiyat Akımları	1	0	1	0
Tarih-1	S	D	Y	B%
İnsanlığın Hafızası Tarih	1	1	0	100
Boylardan Devlete	1	1	0	100
İslamiyet'in Türk Devlet ve Toplum Yapısına Etkisi	1	0	0	0
İslamiyet'in Doğduğu Dönemde Dünya	1	1	0	100
Balkan Fetihleri	1	1	0	100
Osmanlı Devleti'nde Demokratikleşme Hareketleri	1	0	1	0
Mustafa Kemal'in Hayatı	1	1	0	100
I. Dünya Savaşı (1914-1918)	1	1	0	100
Isgallerin Başlaması ve Millî Mücadele'ye Hazırlık	2	1	1	50
Coğrafya-1	S	D	Y	B%
Biyocoğrafya	1	0	1	0
Ekstrem Doğa Olayları	1	0	0	0
Şehirlerin Etki Alanları	1	1	0	100
Türkiye'de Enerji Kaynakları	1	0	0	0
Küresel İklim Değişimi	1	1	0	100
Uluslararası Örgütler	1	0	0	0

Sosyal-2

Tarih-2	S	D	Y	B%
İnsanlığın İlk İzleri	1	0	1	0
Türklerde Coğrafya ile Oluşan Yaşam Tarzı	1	1	0	100
İslamiyet'in Türk Devlet ve Toplum Yapısına Etkisi	1	0	1	0
İslam Dünyası Liderliği	1	0	0	0
Padişah, Hanedan ve Kanunname-i Âli Osman	1	0	1	0
Osmanlı Devleti'nde Değişim	1	0	1	0
Ekonomiyi Düzeltme Çabaları	1	0	0	0
İhtilaller Çağı	1	1	0	100
Mustafa Kemal'in Hayatı	1	0	0	0
I. Dünya Savaşı (1914-1918)	1	0	1	0
Isgallerin Başlaması ve Millî Mücadele'ye Hazırlık	1	1	0	100
Coğrafya-2	S	D	Y	B%
Su Ekosistemleri	1	0	1	0
Ekstrem Doğa Olayları	1	1	0	100
Küresel İklim Değişimi	1	1	0	100
Türkiye'de Nüfus Politikaları ve Projeksiyonları	1	0	0	0
Türkiye'de Sanayi	1	1	0	100
Türkiye'nin Bölgesel Kalkınma Projeleri	1	0	1	0
Ülkeler Arası Etkileşim	1	0	1	0
Çevre Sorunları	1	1	0	100
Şehirleşme, Sanayi ve Göç İlişkisinin Toplumsal Etkileri	1	1	0	100
Türkiye Turizmi	1	0	1	0
Kültür Bölgelerinin Oluşumu	1	0	0	0
Felsefe	S	D	Y	B%
MS 2. Yüzyıl - MS 15. Yüzyıl Felsefesinin Düşünce ve Argümanları	1	0	0	0
18. Yüzyıl - 19. Yüzyıl Felsefesinin Ayıncı Nitelikleri	1	1	0	100
20. Yüzyıl Filozoflarının Felsefi Görüşleri	1	0	0	0
Psikolojinin Yöntem ve Teknikleri / Etik Kurallar	1	0	1	0
Sosyal Psikoloji ve Davranışlara Etkisi	1	1	0	100
Stresle Başa Çıkma Yolları (Savunma Mekanizmaları)	1	1	0	100
Felsefe Grubu	S	D	Y	B%
Toplumsal Statü, Rol ve Saygınlık	1	1	0	100
Sosyolojinin Yöntemleri ve Türkiye'de Sosyoloji	1	1	0	100
Toplumsal Değişme ve Değişmeyi Etkileyen Faktörler	1	1	0	100
Doğru Düşünme Nedir?	1	1	0	100
Çıkarım	1	1	0	100
Nicelerleme Mantığı ve Çok Değerli Mantık	1	0	0	0
Din Kül. ve Ahl. Bil.	S	D	Y	B%
Kur'an'a Göre Hz. Muhammed	1	0	0	0
Allah İnsan İlişkisi	1	1	0	100
İnançla İlgili Meseleler	1	0	0	0
Güncel Dini Meseleler	1	1	0	100
Din ve Hayat	1	0	1	0
Yahudilik ve Hıristiyanlık	1	0	1	0

Matematik

Matematik-2	S	D	Y	B%
Temel Kavramlar ve Sayı Kümeleri	1	0	0	0
Asal Sayılar ve Aralarında Asal Sayılar	1	1	0	100
Tek ve Çift Sayılar	1	0	0	0
Üslü İfadeler	1	0	0	0
EBOB-EKOK	1	0	0	0
Aralık Kavramı ve Basit Eşitsizlikler	1	0	0	0
Mutlak Değerli Denklemler	1	1	0	100
Önermeler ve Bileşik Önermeler	1	0	0	0
Kartezyen Çarpım	1	0	0	0
Fonksiyon Grafikleri	1	0	0	0
Fonksiyonların Dönüşümleri	1	0	0	0
Sayma Yöntemleri	1	0	1	0
Pascal Üçgeni ve Binom Açılımı	1	0	0	0
Basit Olayların Olasılıkları	1	0	0	0
Polinomlarda Sabit Terim ve Katsayılar Toplamı	1	0	0	0

SINAV SONUÇ BELGESİ

MANİSA / YUNUSEMRE / KEP AKADEMİ MEZUN EŞİT AĞIRLIK

Öğrenci	Numara	Sınıf
SUDENUR HAN	17016	-M

Puan Türü	Puan	Genel Ort.	Dereceler				
			Snf	Kurum	İlçe	İl	Genel
SÖZ	▲ 209,131	201,990	23	25	133	180	819
Puanı Hesaplanan:			47	498	674	2399	
SAY	▼ 191,700	227,720	14	16	359	451	1514
Puanı Hesaplanan:			47	498	674	2399	
EA	▲ 223,294	211,730	16	18	189	217	865
Puanı Hesaplanan:			47	498	674	2399	
Katılımlar:			45	47	498	674	2399

Eşleşen TYT bilginiz bulunamadığı için okulunuzun ortalaması TYT bilginiz olarak kullanılmıştır.

Ders	Soru	Doğru	Yanlış	Net	Başarı %	Sınıf Ort.	Kurum Ort.	Genel Ort.
<i>Türkçe</i>	40	23	13	19,72	49			
<i>Tarih-1</i>	5	3	1	2,72	54			
<i>Coğrafya-1</i>	5	3	2	2,55	51			
<i>Felsefe</i>	5	2	1	2,05	41			
<i>Din Kült. ve Ahl. Bil.</i>	5	4	1	3,43	69			
<i>TYT Sosyal</i>	20	12	4	10,74	54			
<i>Matematik-1</i>	30	7	3	5,93	20			
<i>Geometri</i>	10	1	0	0,74	7			
<i>TYT Matematik</i>	40	8	4	6,67	17			
<i>Fizik</i>	7	0	1	0,20	3			
<i>Kimya</i>	7	0	1	0,23	3			
<i>Biyoloji</i>	6	0	1	-0,04	-1			
<i>TYT Fen</i>	20	1	2	0,39	2			

Türkçe	6	3	3	2,25	38	▼ 2,78	▼ 2,81	▲ 1,14
Edebiyat	18	6	7	4,25	24	▲ 3,92	▲ 3,87	▲ 2,34
Tarih-1	10	8	1	7,75	78	▲ 5,09	▲ 5,15	▲ 2,42
Coğrafya-1	6	4	1	3,75	63	▲ 2,69	▲ 2,70	▲ 1,27
Edebiyat-Sosyal-1	40	21	12	18,00	45	▲ 14,48	▲ 14,53	▲ 7,16
Matematik-2	30	7	4	6,00	20	▲ 3,54	▲ 3,82	▼ 9,02
Geometri	10	1	0	1,00	10	▲ 0,87	▲ 0,91	▼ 2,06
Matematik	40	8	4	7,00	18	▲ 4,41	▲ 4,73	▼ 10,70
Toplam:	280	72	39	62,52	22	▲ 60,99	▲ 62,19	▼ 76,97

Soru No: 1234567890123456789012345678901234567890

Edebiyat-Sosyal-1: CeeAdAEDE bdebdC c c BDED CeBCABE DBECd
 Cevap Anahtarı: A CCBABAEDEABABCABCEEBECBDEDACBCABECDBECA

Matematik: eEDD AEeb dC D C
 Cevap Anahtarı: A AEDDCAECDEBBCCCEEDCACDBEDABDAABCABBECADED

SONUÇ YAYINLARI - AYT 1. Deneme (2. Oturum)

DERSLERE GÖRE BAŞARI ANALİZİ

Edebiyat-Sosyal-1		S	D	Y	B%
Türkçe					
Metne Sözcük Yerleştirme		1	1	0	100
Paragrafta Yardımcı Düşünceler		1	0	1	0
Parçadaki Cümlelerin İçerik ve Özellikleri		1	0	1	0
Paragrafın Yorumlanması		1	1	0	100
Paragrafta Ana Düşünce (Ana Fikir)		1	0	1	0
Cümlede Kavramlar		1	1	0	100
Edebiyat					
Tanzimat Dönemi'nde Tiyatro		2	2	0	100
Şiirde Tema		2	1	0	50
Aşık Edebiyatında Nazım Şekilleri		1	0	0	0
Divan Edebiyatında Nazım Şekilleri		1	0	1	0
Mesneviler		1	0	1	0
Divan Edebiyatında Nazım Türleri		1	0	1	0
Tanzimat Dönemi'nde Şiir		1	0	1	0
Servetfünun Dönemi'nde Şiir		1	0	1	0
Tanzimat Dönemi'nde Roman		1	1	0	100
Fecriyat Dönemi'nde Şiir		1	0	0	0
Genelkesele Türk Tiyatrosu		1	0	1	0
Cumhuriyet Dönemi'nde Hikâye / Bireyin İç Dünyasını Esas Alanlar		1	0	0	0
Cumhuriyet Dönemi'nde Roman / Toplumcu Gerçekçiler		1	0	1	0
Cumhuriyet Dönemi'nde Tiyatro		1	0	0	0
Hikâyenin Tanımı ve Özellikleri		1	1	0	100
Cumhuriyet Dönemi'nde Hikâye / Toplumcu Gerçekçiler		1	1	0	100
Edebiyat Akımları		1	1	0	100
Tarih-1					
İnsanlığın Hafızası Tarih		1	1	0	100
Boylardan Devlete		1	1	0	100
İslamiyet'in Türk Devlet ve Toplum Yapısına Etkisi		1	0	0	0
İslamiyet'in Doğduğu Dönemde Dünya		1	1	0	100
Balkan Fetihleri		1	0	1	0
Osmanlı Devleti'nde Demokratikleşme Hareketleri		1	1	0	100
Mustafa Kemal'in Hayatı		1	1	0	100
I. Dünya Savaşı (1914-1918)		1	1	0	100
İsgallerin Başlaması ve Millî Mücadele'ye Hazırlık		2	2	0	100
Coğrafya-1					
Biyocoğrafya		1	0	0	0
Ekstrem Doğa Olayları		1	1	0	100
Şehirlerin Etki Alanları		1	1	0	100
Türkiye'de Enerji Kaynakları		1	1	0	100
Küresel İklim Değişimi		1	1	0	100
Uluslararası Örgütler		1	0	1	0
Matematik					
Matematik-2					
Temel Kavramlar ve Sayı Kümeleri		1	0	1	0
Asal Sayılar ve Aralarında Asal Sayılar		1	1	0	100
Tek ve Çift Sayılar		1	1	0	100
Üslü İfadeler		1	1	0	100
EBOB-EKOK		1	0	0	0
Aralık Kavramı ve Basit Eşitsizlikler		1	1	0	100
Mutlak Değerli Denklemler		1	1	0	100
Önemeler ve Bileşik Önemeler		1	0	1	0
Kartezyen Çarpım		1	0	1	0
Fonksiyon Grafikleri		1	0	0	0
Fonksiyonların Dönüşümleri		1	0	0	0
Sayma Yöntemleri		1	0	1	0
Pascal Üçgeni ve Binom Açılımı		1	1	0	100
Basit Olayların Olaslıkları		1	0	0	0
Polinomlarda Sabit Terim ve Katsayılar Toplamı		1	0	0	0
Polinom Kavramı ve Polinomlarda İşlemler		1	0	0	0
İkinci Dereceden Denklem Tanımı, Köklerin Denklemi Sağlaması		1	1	0	100
Eşitsizlikler		1	0	0	0
Parabolün Denklemi Yazma		2	0	0	0
Logaritma Fonksiyonunun Özellikleri		1	0	0	0
Üstel ve Logaritmik Denklemler		2	0	0	0
Gerçek Sayı Dizileri		1	0	0	0
Aritmetik Dizi		1	0	0	0
Geometrik Dizi		1	0	0	0
Trigonometrik Fonksiyonlar ve Özdeşlikler		1	0	0	0
Toplam-Fark Formülleri		1	0	0	0
Dik Üçgende Trigonometrik Oranlar		1	0	0	0
Trigonometrik Denklemler		1	0	0	0
Geometri					
Noktanın Analitik İncelenmesi		1	1	0	100
Doğrunun Analitik İncelenmesi		3	0	0	0
Çemberde Aç		1	0	0	0
Çemberde Uzunluk		1	0	0	0
Dairede Çevre ve Alan		2	0	0	0
Dönüşüm Geometrisi		1	0	0	0
Silindir		1	0	0	0

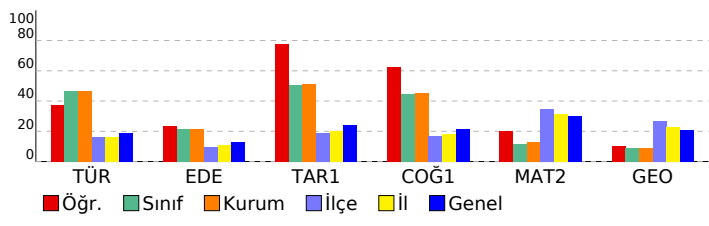

SINAV SONUÇ BELGESİ

SONUÇ YAYINLARI - AYT 1. Deneme (2. Oturum)

MANİSA / YUNUSEMRE / KEP AKADEMİ MEZUN EŞİT AĞIRLIK

Öğrenci	Numara	Sınıf
TOLGA KAPLAN	13134	-M

Puan Türü	Puan	Genel Ort.	Dereceler				
			Snf	Kurum	İlçe	İl	Genel
SÖZ	▲ 252,450	201,990	8	9	51	60	356
		Puanı Hesaplanan:	47	498	674	2399	
SAY	▼ 153,755	227,720	40	42	478	653	2283
		Puanı Hesaplanan:	47	498	674	2399	
EA	▼ 194,018	211,730	27	29	310	385	1472
		Puanı Hesaplanan:	47	498	674	2399	
Katılımlar:			45	47	498	674	2399

T.C.No ile eşleşen TYT bilgileriniz kullanılmıştır.

Ders	Soru	Doğru	Yanlış	Net	Başarı %	Sınıf Ort.	Kurum Ort.	Genel Ort.
<i>Türkçe</i>	40	18	20	13,00	33			
<i>Tarih-1</i>	5	2	3	1,25	25			
<i>Coğrafya-1</i>	5	3	2	2,50	50			
<i>Felsefe</i>	5	1	1	0,75	15			
<i>Din Kül. ve Ahl. Bil.</i>	5	5	0	5,00	100			
<i>TYT Sosyal</i>	20	11	6	9,50	48			
<i>Matematik-1</i>	30	2	2	1,50	5			
<i>Geometri</i>	10	0	0	0,00	0			
<i>TYT Matematik</i>	40	2	2	1,50	4			
<i>Fizik</i>	7	0	0	0,00	0			
<i>Kimya</i>	7	0	0	0,00	0			
<i>Biyoloji</i>	6	0	0	0,00	0			
<i>TYT Fen</i>	20	0	0	0,00	0			
Türkçe	6	4	2	3,50	58	▲ 2,78	▲ 2,81	▲ 1,14
Edebiyat	18	6	8	4,00	22	▲ 3,92	▲ 3,87	▲ 2,34
Tarih-1	10	9	1	8,75	88	▲ 5,09	▲ 5,15	▲ 2,42
Coğrafya-1	6	4	2	3,50	58	▲ 2,69	▲ 2,70	▲ 1,27
Edebiyat-Sosyal-1	40	23	13	19,75	49	▲ 14,48	▲ 14,53	▲ 7,16
Tarih-2	11	8	2	7,50	68	▲ 1,06	▲ 1,17	▲ 1,09
Coğrafya-2	11	6	5	4,75	43	▲ 1,10	▲ 1,23	▲ 1,23
Felsefe	6	2	1	1,75	29	▲ 0,25	▲ 0,23	▲ 0,43
Felsefe Grubu	6	2	3	1,25	21	▲ 0,37	▲ 0,36	▲ 0,49
Din Kül. ve Ahl. Bil.	6	3	3	2,25	38	▲ 0,59	▲ 0,67	▲ 0,76
Sosyal-2	40	21	14	17,50	44	▲ 3,37	▲ 3,66	▲ 4,00
Matematik-2	30	0	3	-0,75	-3	▼ 3,54	▼ 3,82	▼ 9,02
Geometri	10	0	0	0,00	0	▼ 0,87	▼ 0,91	▼ 2,06
Matematik	40	0	3	-0,75	-2	▼ 4,41	▼ 4,73	▼ 10,70
Toplam:	280	75	58	60,50	22	▼ 60,99	▼ 62,19	▼ 76,97
Soru No	1234567890123456789012345678901234567890							
Edebiyat-Sosyal-1	AaCBaDBAcCbdaAB C bb deCABEEDACDcAdaBEC							
Cevap Anahtarı	B	ACCBEDBABCABEABABCEDECEBCABEEDACDBACDBEC						
Sosyal-2	AD aCEBEcEDcaDAaCCbDb CaBCdbc CDCcaCd							
Cevap Anahtarı	B	ADECCBEBEDABDAABCCCEDEAACCBCBDDCCDCBCECA						
Matematik	c cd							
Cevap Anahtarı	B	DAEDCCAEBDEBECCEDBEDADCAcABDBABCABDEEDCA						

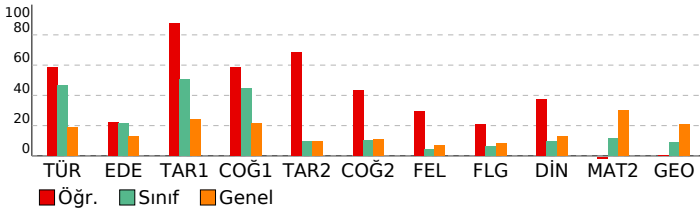

DERSLERE GÖRE BAŞARI ANALİZİ

Edebiyat-Sosyal-1

Türkçe	S	D	Y	B%
Metne Sözcük Yerleştirme	1	0	1	0
Paragrafa Yardımcı Düşünceler	1	1	0	100
Parçadaki Cümlelerin İçerik ve Özellikleri	1	1	0	100
Paragrafın Yorumlanması	1	1	0	100
Paragrafta Ana Düşünce (Ana Fikir)	1	0	0	0
Cümlede Kavramlar	1	0	0	0
Tanzimat Dönemi'nde Tiyatro	0	1	0	0
Şiirde Tema	1	0	0	0
Edebiyat	S	D	Y	B%
Tanzimat Dönemi'nde Tiyatro	2	0	1	0
Şiirde Tema	2	1	0	50
Aşık Edebiyatında Nazım Şekilleri	1	1	0	100
Divan Edebiyatında Nazım Şekilleri	1	0	0	0
Mesnevîler	1	0	1	0
Divan Edebiyatında Nazım Türleri	1	1	0	100
Tanzimat Dönemi'nde Şiir	1	0	1	0
Servetifunun Dönemi'nde Şiir	1	0	1	0
Tanzimat Dönemi'nde Roman	1	1	0	100
Fecriyatı Dönemi'nde Şiir	1	0	0	0
Geleneksel Türk Tiyatrosu	1	0	1	0
Cumhuriyet Dönemi'nde Hikâye / Bireyin İç Dünyasını Esas Alanlar	1	0	0	0
Cumhuriyet Dönemi'nde Roman / Toplumcu Gerçekçiler	1	0	0	0
Cumhuriyet Dönemi'nde Tiyatro	1	0	1	0
Hikâyenin Tanımı ve Özellikleri	1	0	1	0
Cumhuriyet Dönemi'nde Hikâye / Toplumcu Gerçekçiler	1	0	1	0
Edebiyat Akımları	1	0	1	0
Paragrafta Ana Düşünce (Ana Fikir)	1	0	0	0
Cümlede Kavramlar	1	0	0	0
Tarih-1	S	D	Y	B%
İnsanlığın Hafızası Tarih	1	1	0	100
Boylardan Devlete	1	1	0	100
İslamiyet'in Türk Devlet ve Toplum Yapısına Etkisi	1	1	0	100
İslamiyet'in Doğduğu Dönemde Dünya	1	1	0	100
Balkan Fetihleri	1	1	0	100
Osmanlı Devleti'nde Demokratikleşme Hareketleri	1	0	1	0
Mustafa Kemal'in Hayatı	1	1	0	100
I. Dünya Savaşı (1914-1918)	1	1	0	100
İsgallerin Başlaması ve Millî Mücadele'ye Hazırlık	2	2	0	100
Coğrafya-1	S	D	Y	B%
Biyocoğrafya	1	0	1	0
Ekstrem Doğa Olayları	1	0	1	0
Şehirlerin Etki Alanları	1	1	0	100
Türkiye'de Enerji Kaynakları	1	1	0	100
Küresel İklim Değişimi	1	1	0	100
Uluslararası Örgütler	1	1	0	100

Sosyal-2

Tarih-2	S	D	Y	B%
İnsanlığın İlk İzleri	1	0	1	0
Türklerde Coğrafya ile Oluşan Yaşam Tarzı	1	1	0	100
İslamiyet'in Türk Devlet ve Toplum Yapısına Etkisi	1	1	0	100
İslam Dünyası Liderliği	1	1	0	100
Padişah, Hanedan ve Kanunname-i Âli Osman	1	1	0	100
Osmanlı Devleti'nde Değişim	1	0	0	0
Ekonomiyi Düzeltme Çabaları	1	0	1	0
İhtilaller Çağı	1	1	0	100
Mustafa Kemal'in Hayatı	1	1	0	100
I. Dünya Savaşı (1914-1918)	1	1	0	100
İsgallerin Başlaması ve Millî Mücadele'ye Hazırlık	1	1	0	100
Coğrafya-2	S	D	Y	B%
Su Ekosistemleri	1	0	1	0
Ekstrem Doğa Olayları	1	1	0	100
Küresel İklim Değişimi	1	0	1	0
Türkiye'de Nüfus Politikaları ve Projeksiyonları	1	0	1	0
Türkiye'de Sanayi	1	1	0	100
Türkiye'nin Bölgesel Kalkınma Projeleri	1	0	1	0
Ülkeler Arası Etkileşim	1	1	0	100
Çevre Sorunları	1	1	0	100
Şehirleşme, Sanayi ve Göç İlişkisinin Toplumsal Etkileri	1	0	1	0
Türkiye Turizmi	1	1	0	100
Kültür Bölgelerinin Oluşumu	1	1	0	100
Felsefe	S	D	Y	B%
MS 2. Yüzyıl - MS 15. Yüzyıl Felsefesinin Düşünce ve Argümanları	1	0	0	0
18. Yüzyıl - 19. Yüzyıl Felsefesinin Ayırıcı Nitelikleri	1	0	0	0
20. Yüzyıl Filozoflarının Felsefi Görüşleri	1	0	0	0
Psikolojinin Yöntem ve Teknikleri / Etik Kuralları	1	0	1	0
Sosyal Psikoloji ve Davranışlara Etkisi	1	1	0	100
Stresle Başa Çıkma Yolları (Savunma Mekanizmaları)	1	0	0	0
Sosyolojinin Yöntemleri ve Türkiye'de Sosyoloji	1	0	0	0
Felsefe Grubu	S	D	Y	B%
Toplumsal Statü, Rol ve Saygınlık	1	0	1	0
Sosyolojinin Yöntemleri ve Türkiye'de Sosyoloji	1	0	0	0
Toplumsal Değişme ve Değişmeyi Etkileyen Faktörler	1	0	1	0
Doğru Düşünme Nedir?	1	0	1	0
Çıkarım	1	1	0	100
Niceleme Mantığı ve Çok Değerli Mantık	1	0	0	0
Stresle Başa Çıkma Yolları (Savunma Mekanizmaları)	1	0	0	0
Din Kül. ve Ahl. Bil.	S	D	Y	B%
Kur'an'a Göre Hz. Muhammed	1	0	1	0
Allah İnsan İlişkisi	1	1	0	100
İnançla İlgili Meseleler	1	1	0	100
Güncel Dinî Meseleler	1	0	1	0
Din ve Hayat	1	1	0	100
Yahudilik ve Hıristiyanlık	1	0	1	0

Matematik

Matematik-2	S	D	Y	B%
Temel Kavramlar ve Sayı Kümeleri	1	0	0	0
Asal Sayılar ve Aralarında Asal Sayılar	1	0	0	0
Tek ve Çift Sayılar	1	0	1	0
Üslü İfadeler	1	0	0	0
EBOB-EKOK	1	0	0	0
Aralık Kavramı ve Basit Eşitsizlikler	1	0	1	0
Mutlak Değerli Denklemler	1	0	1	0
Önemeler ve Bileşik Önemeler	1	0	0	0
Kartezyen Çarpım	1	0	0	0

SINAV SONUÇ BELGESİ

MANİSA / YUNUSEMRE / KEP AKADEMİ MEZUN EŞİT AĞIRLIK

Öğrenci	Numara	Sınıf
TUANA ÇELİK	13140	-M

Puan Türü	Puan	Genel Ort.	Dereceler				
			Snf	Kurum	İlçe	İl	Genel
SÖZ	▼ 194,190	201,990	33	35	195	257	1135
Puanı Hesaplanan:			47	498	674	2399	
SAY	▼ 161,580	227,720	36	38	459	630	2216
Puanı Hesaplanan:			47	498	674	2399	
EA	▼ 192,570	211,730	30	32	317	392	1499
Puanı Hesaplanan:			47	498	674	2399	
Katılımlar:			45	47	498	674	2399

T.C.No ile eşleşen TYT bilgileriniz kullanılmıştır.

Ders	Soru	Doğru	Yanlış	Net	Başarı %	Sınıf Ort.	Kurum Ort.	Genel Ort.
<i>Türkçe</i>	40	23	12	20,00	50			
<i>Tarih-1</i>	5	1	2	0,50	10			
<i>Coğrafya-1</i>	5	3	2	2,50	50			
<i>Felsefe</i>	5	1	0	1,00	20			
<i>Din Kült. ve Ahl. Bil.</i>	5	3	0	3,00	60			
<i>TYT Sosyal</i>	20	8	4	7,00	35			
<i>Matematik-1</i>	30	1	1	0,75	3			
<i>Geometri</i>	10	0	0	0,00	0			
<i>TYT Matematik</i>	40	1	1	0,75	2			
<i>Fizik</i>	7	0	0	0,00	0			
<i>Kimya</i>	7	0	0	0,00	0			
<i>Biyoloji</i>	6	0	0	0,00	0			
<i>TYT Fen</i>	20	0	0	0,00	0			
Türkçe	6	4	2	3,50	58	▲ 2,78	▲ 2,81	▲ 1,14
Edebiyat	18	7	4	6,00	33	▲ 3,92	▲ 3,87	▲ 2,34
Tarih-1	10	5	2	4,50	45	▼ 5,09	▼ 5,15	▲ 2,42
Coğrafya-1	6	3	0	3,00	50	▲ 2,69	▲ 2,70	▲ 1,27
Edebiyat-Sosyal-1	40	19	8	17,00	43	▲ 14,48	▲ 14,53	▲ 7,16
Matematik-2	30	1	2	0,50	2	▼ 3,54	▼ 3,82	▼ 9,02
Geometri	10	0	0	0,00	0	▼ 0,87	▼ 0,91	▼ 2,06
Matematik	40	1	2	0,50	1	▼ 4,41	▼ 4,73	▼ 10,70
Toplam:	280	52	27	45,25	16	▼ 60,99	▼ 62,19	▼ 76,97
Soru No	1234567890123456789012345678901234567890							
Edebiyat-Sosyal-1	AbCeEDdAdCA a b C E E BaeB ED CD BEC							
Cevap Anahtarı	B ACCBEDBABCABEABABCEEDECBABEEDACDBACDBEC							
Matematik	A be							
Cevap Anahtarı	B DAEDCCAEBDEBECCEDEBEDADCAABDBABCABDEEDCA							

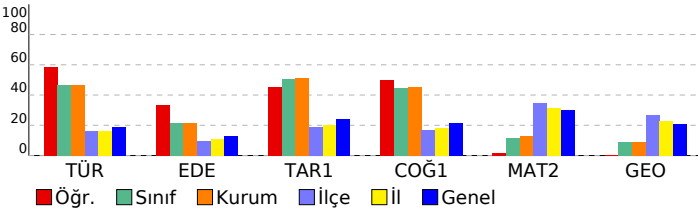

SONUÇ YAYINLARI - AYT 1. Deneme (2. Oturum)

DERSLERE GÖRE BAŞARI ANALİZİ

Edebiyat-Sosyal-1		S	D	Y	B%
Türkçe					
Metne Sözcük Yerleştirme		1	0	1	0
Paragrafta Yardımcı Düşünceler		1	1	0	100
Parçadaki Cümlelerin İçerik ve Özellikleri		1	0	1	0
Paragrafın Yorumlanması		1	1	0	100
Paragrafta Ana Düşünce (Ana Fikir)		1	0	0	0
Cümlede Kavramlar		1	0	0	0
Tanzimat Dönemi'nde Tiyatro		1	0	0	0
Şiirde Tema		1	0	0	0
Edebiyat					
Tanzimat Dönemi'nde Tiyatro		2	0	1	0
Şiirde Tema		2	0	0	0
Aşık Edebiyatında Nazım Şekilleri		1	0	0	0
Divan Edebiyatında Nazım Şekilleri		1	0	1	0
Mesnevîler		1	0	1	0
Divan Edebiyatında Nazım Türleri		1	1	0	100
Tanzimat Dönemi'nde Şiir		1	1	0	100
Servetifunun Dönemi'nde Şiir		1	0	0	0
Tanzimat Dönemi'nde Roman		1	1	0	100
Fecriyatı Dönemi'nde Şiir		1	0	0	0
Geleneksel Türk Tiyatrosu		1	1	0	100
Cumhuriyet Dönemi'nde Hikâye / Bireyin İç Dünyasını Esas Alanlar		1	0	0	0
Cumhuriyet Dönemi'nde Roman / Toplumcu Gerçekçiler		1	1	0	100
Cumhuriyet Dönemi'nde Tiyatro		1	0	0	0
Hikâyenin Tanımı ve Özellikleri		1	1	0	100
Cumhuriyet Dönemi'nde Hikâye / Toplumcu Gerçekçiler		1	1	0	100
Edebiyat Akımları		1	0	0	0
Paragrafta Ana Düşünce (Ana Fikir)		0	1	0	0
Cümlede Kavramlar		1	0	0	0
Tarih-1					
İnsanlığın Hafızası Tarih		1	1	0	100
Boylardan Devlete		1	1	0	100
İslamiyet'in Türk Devlet ve Toplum Yapısına Etkisi		1	0	0	0
İslamiyet'in Doğduğu Dönemde Dünya		1	1	0	100
Balkan Fetihleri		1	1	0	100
Osmanlı Devleti'nde Demokratikleşme Hareketleri		1	0	0	0
Mustafa Kemal'in Hayatı		1	0	1	0
I. Dünya Savaşı (1914-1918)		1	0	1	0
İggallerin Başlaması ve Millî Mücadele'ye Hazırlık		2	1	0	50
Coğrafya-1					
Biyocoğrafya		1	0	0	0
Ekstrem Doğa Olayları		1	0	0	0
Şehirlerin Etki Alanları		1	1	0	100
Türkiye'de Enerji Kaynakları		1	1	0	100
Küresel İklim Değişimi		1	1	0	100
Uluslararası Örgütler		1	0	0	0
Matematik					
Matematik-2					
Temel Kavramlar ve Sayı Kümeleri		1	1	0	100
Asal Sayılar ve Aralarında Asal Sayılar		1	0	0	0
Tek ve Çift Sayılar		1	0	0	0
Üslü İfadeler		1	0	0	0
EBOB-EKOK		1	0	0	0
Aralık Kavramı ve Basit Eşitsizlikler		1	0	0	0
Mutlak Değerli Denklemler		1	0	1	0
Önemeler ve Bileşik Önemeler		1	0	0	0
Kartezyen Çarpım		1	0	0	0
Fonksiyon Grafikleri		1	0	0	0
Fonksiyonların Dönüşümleri		1	0	0	0
Sayma Yöntemleri		1	0	1	0
Pascal Üçgeni ve Binom Açılımı		1	0	0	0
Basit Olayların Olasılıkları		1	0	0	0
Polinomlarda Sabit Terim ve Katsayılar Toplamı		1	0	0	0
Polinom Kavramı ve Polinomlarda İşlemler		1	0	0	0
İkinci Dereceden Denklem Tanımı, Köklerin Denklemi Sağlaması		1	0	0	0
Eşitsizlikler		1	0	0	0
Parabolün Denklemi Yazma		2	0	0	0
Logaritma Fonksiyonunun Özellikleri		1	0	0	0
Üstel ve Logaritmik Denklemler		2	0	0	0
Gerçek Sayı Dizileri		1	0	0	0
Aritmetik Dizi		1	0	0	0
Geometrik Dizi		1	0	0	0
Trigonometrik Fonksiyonlar ve Özdeşlikler		1	0	0	0
Toplam-Fark Formülleri		1	0	0	0
Dik Üçgende Trigonometrik Oranlar		1	0	0	0
Trigonometrik Denklemler		1	0	0	0
Geometri					
Noktanın Analitik İncelenmesi		1	0	0	0
Doğrunun Analitik İncelenmesi		3	0	0	0
Çemberde Aç		1	0	0	0
Çemberde Uzunluk		1	0	0	0
Dairede Çevre ve Alan		2	0	0	0
Dönüşüm Geometrisi		1	0	0	0
Silindir		1	0	0	0

SINAV SONUÇ BELGESİ

SONUÇ YAYINLARI - AYT 1. Deneme (2. Oturum)

MANİSA / YUNUSEMRE / KEP AKADEMİ MEZUN EŞİT AĞIRLIK

Öğrenci	Numara	Sınıf
YAĞIZ KEPECİLER	13178	-M

Puan Türü	Puan	Genel Ort.	Dereceler				
			Snf	Kurum	İlçe	İl	Genel
SÖZ	▼ 142,610	201,990	44	46	474	647	2326
		Puanı Hesaplanan:	47	498	674	2399	
SAY	▼ 135,795	227,720	45	47	495	671	2373
		Puanı Hesaplanan:	47	498	674	2399	
EA	▼ 113,233	211,730	45	47	497	673	2385
		Puanı Hesaplanan:	47	498	674	2399	
Katılımlar:			45	47	498	674	2399

T.C.No ile eşleşen TYT bilgileriniz kullanılmıştır.

Ders	Soru	Doğru	Yanlış	Net	Başarı %	Sınıf Ort.	Kurum Ort.	Genel Ort.
<i>Türkçe</i>	40	14	26	7,50	19			
<i>Tarih-1</i>	5	1	4	0,00	0			
<i>Coğrafya-1</i>	5	2	3	1,25	25			
<i>Felsefe</i>	5	2	3	1,25	25			
<i>Din Kül. ve Ahl. Bil.</i>	5	1	4	0,00	0			
<i>TYT Sosyal</i>	20	6	14	2,50	13			
<i>Matematik-1</i>	30	1	0	1,00	3			
<i>Geometri</i>	10	0	0	0,00	0			
<i>TYT Matematik</i>	40	1	0	1,00	3			
<i>Fizik</i>	7	0	0	0,00	0			
<i>Kimya</i>	7	0	0	0,00	0			
<i>Biyoloji</i>	6	0	0	0,00	0			
<i>TYT Fen</i>	20	0	0	0,00	0			
Türkçe	6	1	5	-0,25	-4	▼ 2,78	▼ 2,81	▼ 1,14
Edebiyat	18	4	14	0,50	3	▼ 3,92	▼ 3,87	▼ 2,34
Tarih-1	10	1	9	-1,25	-13	▼ 5,09	▼ 5,15	▼ 2,42
Coğrafya-1	6	2	4	1,00	17	▼ 2,69	▼ 2,70	▼ 1,27
Edebiyat-Sosyal-1	40	8	32	0,00	0	▼ 14,48	▼ 14,53	▼ 7,16
Tarih-2	11	1	8	-1,00	-9	▼ 1,06	▼ 1,17	▼ 1,09
Coğrafya-2	11	3	7	1,25	11	▲ 1,10	▲ 1,23	▲ 1,23
Felsefe	6	3	2	2,50	42	▲ 0,25	▲ 0,23	▲ 0,43
Felsefe Grubu	6	1	4	0,00	0	▼ 0,37	▼ 0,36	▼ 0,49
Din Kül. ve Ahl. Bil.	6	4	2	3,50	58	▲ 0,59	▲ 0,67	▲ 0,76
Sosyal-2	40	12	23	6,25	16	▲ 3,37	▲ 3,66	▲ 4,00
Matematik-2	30	0	6	-1,50	-5	▼ 3,54	▼ 3,82	▼ 9,02
Geometri	10	0	0	0,00	0	▼ 0,87	▼ 0,91	▼ 2,06
Matematik	40	0	6	-1,50	-4	▼ 4,41	▼ 4,73	▼ 10,70
Toplam:	280	41	101	15,75	6	▼ 60,99	▼ 62,19	▼ 76,97
Soru No	1234567890123456789012345678901234567890							
Edebiyat-Sosyal-1	cbCeacecBCbabdaAdCacbdbadecdbabdeBcCbecC							
Cevap Anahtarı	B	ACCBEDBABCABEABABCEDECEBCABEEDACDBACDBEC						
Sosyal-2	cecdabBde aabAeddaDE ACdaBbecD bDCEaCd							
Cevap Anahtarı	B	ADECCBEBEDABDAABCCDEEAACCCBCBDDCCDCBCECA						
Matematik	edce bc							
Cevap Anahtarı	B	DAEDCCAEBDEBECCEDBEDADCACABDBABCABDEEDCA						

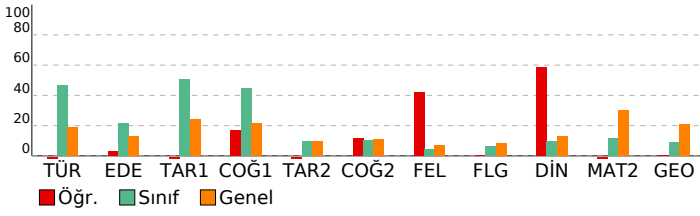

DERSLERE GÖRE BAŞARI ANALİZİ

Edebiyat-Sosyal-1

Türkçe	S	D	Y	B%
Metne Sözcük Yerleştirme	1	0	1	0
Paragrafa Yardımcı Düşünceler	1	1	0	100
Parçadaki Cümlelerin İçerik ve Özellikleri	1	0	1	0
Paragrafın Yorumlanması	1	0	1	0
Paragrafta Ana Düşünce (Ana Fikir)	1	0	0	0
Cümlede Kavramlar	1	0	0	0
Tanzimat Dönemi'nde Tiyatro	0	1	0	0
Şiirde Tema	0	1	0	0
Edebiyat	S	D	Y	B%
Tanzimat Dönemi'nde Tiyatro	2	0	1	0
Şiirde Tema	2	0	1	0
Aşık Edebiyatında Nazım Şekilleri	1	0	1	0
Divan Edebiyatında Nazım Şekilleri	1	1	0	100
Mesnevîler	1	1	0	100
Divan Edebiyatında Nazım Türleri	1	1	0	100
Tanzimat Dönemi'nde Şiir	1	0	1	0
Servetifunun Dönemi'nde Şiir	1	0	1	0
Tanzimat Dönemi'nde Roman	1	1	0	100
Fecriyatı Dönemi'nde Şiir	1	0	1	0
Geleneksel Türk Tiyatrosu	1	0	1	0
Cumhuriyet Dönemi'nde Hikâye / Bireyin İç Dünyasını Esas Alanlar	1	0	1	0
Cumhuriyet Dönemi'nde Roman / Toplumcu Gerçekçiler	1	0	1	0
Cumhuriyet Dönemi'nde Tiyatro	1	0	1	0
Hikâyenin Tanımı ve Özellikleri	1	0	1	0
Cumhuriyet Dönemi'nde Hikâye / Toplumcu Gerçekçiler	1	0	1	0
Edebiyat Akımları	1	0	1	0
Paragrafta Ana Düşünce (Ana Fikir)	0	1	0	0
Cümlede Kavramlar	0	1	0	0
Tarih-1	S	D	Y	B%
İnsanlığın Hafızası Tarih	1	0	1	0
Boylardan Devlete	1	0	1	0
İslamiyet'in Türk Devlet ve Toplum Yapısına Etkisi	1	0	1	0
İslamiyet'in Doğduğu Dönemde Dünya	1	0	1	0
Balkan Fetihleri	1	0	1	0
Osmanlı Devleti'nde Demokratikleşme Hareketleri	1	1	0	100
Mustafa Kemal'in Hayatı	1	0	1	0
I. Dünya Savaşı (1914-1918)	1	0	1	0
İsgallerin Başlaması ve Millî Mücadele'ye Hazırlık	2	0	2	0
Coğrafya-1	S	D	Y	B%
Biyocoğrafya	1	1	0	100
Ekstrem Doğa Olayları	1	0	1	0
Şehirlerin Etki Alanları	1	0	1	0
Türkiye'de Enerji Kaynakları	1	0	1	0
Küresel İklim Değişimi	1	1	0	100
Uluslararası Örgütler	1	0	1	0

Sosyal-2

Tarih-2	S	D	Y	B%
İnsanlığın İlk İzleri	1	0	1	0
Türklerde Coğrafya ile Oluşan Yaşam Tarzı	1	0	1	0
İslamiyet'in Türk Devlet ve Toplum Yapısına Etkisi	1	0	1	0
İslam Dünyası Liderliği	1	0	1	0
Padişah, Hanedan ve Kanunname-i Âli Osman	1	0	1	0
Osmanlı Devleti'nde Değişim	1	0	1	0
Ekonomiyi Düzeltme Çabaları	1	0	1	0
İhtilaller Çağı	1	0	0	0
Mustafa Kemal'in Hayatı	1	0	0	0
I. Dünya Savaşı (1914-1918)	1	1	0	100
İsgallerin Başlaması ve Millî Mücadele'ye Hazırlık	1	0	1	0
Coğrafya-2	S	D	Y	B%
Su Ekosistemleri	1	0	1	0
Ekstrem Doğa Olayları	1	0	1	0
Küresel İklim Değişimi	1	1	0	100
Türkiye'de Nüfus Politikaları ve Projeksiyonları	1	0	0	0
Türkiye'de Sanayi	1	0	1	0
Türkiye'nin Bölgesel Kalkınma Projeleri	1	0	1	0
Ülkeler Arası Etkileşim	1	1	0	100
Çevre Sorunları	1	1	0	100
Şehirleşme, Sanayi ve Göç İlişkisinin Toplumsal Etkileri	1	0	1	0
Türkiye Turizmi	1	0	1	0
Kültür Bölgelerinin Oluşumu	1	0	1	0
Felsefe	S	D	Y	B%
MS 2. Yüzyıl - MS 15. Yüzyıl Felsefesinin Düşünce ve Argümanları	1	1	0	100
18. Yüzyıl - 19. Yüzyıl Felsefesinin Ayırıcı Nitelikleri	1	1	0	100
20. Yüzyıl Filozoflarının Felsefi Görüşleri	1	0	0	0
Psikolojinin Yöntem ve Teknikleri / Etik Kuralları	1	0	1	0
Sosyal Psikoloji ve Davranışlara Etkisi	1	1	0	100
Stresle Başa Çıkma Yolları (Savunma Mekanizmaları)	1	0	0	0
Sosyolojinin Yöntemleri ve Türkiye'de Sosyoloji	0	1	0	0
Felsefe Grubu	S	D	Y	B%
Toplumsal Statü, Rol ve Saygınlık	1	0	1	0
Sosyolojinin Yöntemleri ve Türkiye'de Sosyoloji	1	0	0	0
Toplumsal Değişme ve Değişmeyi Etkileyen Faktörler	1	1	0	100
Doğru Düşünme Nedir?	1	0	1	0
Çıkarım	1	0	1	0
Niceleme Mantığı ve Çok Değerli Mantık	1	0	0	0
Stresle Başa Çıkma Yolları (Savunma Mekanizmaları)	0	1	0	0
Din Kül. ve Ahl. Bil.	S	D	Y	B%
Kur'an'a Göre Hz. Muhammed	1	0	1	0
Allah İnsan İlişkisi	1	1	0	100
İnançla İlgili Meseleler	1	1	0	100
Güncel Dinî Meseleler	1	0	1	0
Din ve Hayat	1	1	0	100
Yahudilik ve Hristiyanlık	1	1	0	100

Matematik

Matematik-2	S	D	Y	B%
Temel Kavramlar ve Sayı Kümeleri	1	0	1	0
Asal Sayılar ve Aralarında Asal Sayılar	1	0	1	0
Tek ve Çift Sayılar	1	0	1	0
Üslü İfadeler	1	0	1	0
EBOB-EKOK	1	0	0	0
Aralık Kavramı ve Basit Eşitsizlikler	1	0	0	0
Mutlak Değerli Denklemler	1	0	1	0
Önemeler ve Bileşik Önemeler	1	0	0	0
Kartezyen Çarpım	1	0	0	0

SINAV SONUÇ BELGESİ

SONUÇ YAYINLARI - AYT 1. Deneme (2. Oturum)

MANİSA / YUNUSEMRE / KEP AKADEMİ MEZUN EŞİT AĞIRLIK

Öğrenci	Numara	Sınıf
YAĞIZ ÖZHELVACI	13141	-M

Puan Türü	Puan	Genel Ort.	Dereceler				
			Snf	Kurum	İlçe	İl	Genel
SÖZ	▲ 276,233	201,990	1	1	20	27	194
Puanı Hesaplanan:			47	498	674	2399	
SAY	▼ 189,753	227,720	16	18	370	469	1567
Puanı Hesaplanan:			47	498	674	2399	
EA	▲ 229,090	211,730	13	15	160	185	771
Puanı Hesaplanan:			47	498	674	2399	
Katılımlar:			45	47	498	674	2399

İsminiz ile eşleşen TYT bilgileriniz kullanılmıştır.

Ders	Soru	Doğru	Yanlış	Net	Başarı %	Sınıf Ort.	Kurum Ort.	Genel Ort.
<i>Türkçe</i>	40	27	11	24,25	61			
<i>Tarih-1</i>	5	5	0	5,00	100			
<i>Coğrafya-1</i>	5	3	1	2,75	55			
<i>Felsefe</i>	5	3	0	3,00	60			
<i>Din Kül. ve Ahl. Bil.</i>	5	5	0	5,00	100			
<i>TYT Sosyal</i>	20	16	1	15,75	79			
<i>Matematik-1</i>	30	4	3	3,25	11			
<i>Geometri</i>	10	0	0	0,00	0			
<i>TYT Matematik</i>	40	4	3	3,25	8			
<i>Fizik</i>	7	0	0	0,00	0			
<i>Kimya</i>	7	0	0	0,00	0			
<i>Biyoloji</i>	6	0	0	0,00	0			
<i>TYT Fen</i>	20	0	0	0,00	0			
Türkçe	6	5	1	4,75	79	▲ 2,78	▲ 2,81	▲ 1,14
Edebiyat	18	6	10	3,50	19	▼ 3,92	▼ 3,87	▲ 2,34
Tarih-1	10	7	1	6,75	68	▲ 5,09	▲ 5,15	▲ 2,42
Coğrafya-1	6	5	1	4,75	79	▲ 2,69	▲ 2,70	▲ 1,27
Edebiyat-Sosyal-1	40	23	13	19,75	49	▲ 14,48	▲ 14,53	▲ 7,16
Tarih-2	11	7	4	6,00	55	▲ 1,06	▲ 1,17	▲ 1,09
Coğrafya-2	11	7	1	6,75	61	▲ 1,10	▲ 1,23	▲ 1,23
Felsefe	6	0	0	0,00	0	▼ 0,25	▼ 0,23	▼ 0,43
Felsefe Grubu	6	1	0	1,00	17	▲ 0,37	▲ 0,36	▲ 0,49
Din Kül. ve Ahl. Bil.	6	5	0	5,00	83	▲ 0,59	▲ 0,67	▲ 0,76
Sosyal-2	40	20	5	18,75	47	▲ 3,37	▲ 3,66	▲ 4,00
Matematik-2	30	4	1	3,75	13	▲ 3,54	▼ 3,82	▼ 9,02
Geometri	10	0	0	0,00	0	▼ 0,87	▼ 0,91	▼ 2,06
Matematik	40	4	1	3,75	9	▼ 4,41	▼ 4,73	▼ 10,70
Toplam:	280	94	34	85,50	31	▲ 60,99	▲ 62,19	▲ 76,97
Soru No	1234567890123456789012345678901234567890							
Edebiyat-Sosyal-1	ACeBEDBAaCbdaBA b dbdCeCABEED C cAeDBEC							
Cevap Anahtarı	B	ACCBEDBABCABEABABCEDECEBCABEEDACDBACDBEC						
Sosyal-2	daECCdBEdeD DAeBCC DE C DCE CA							
Cevap Anahtarı	B	ADECCBEBEDABDAABCCDEEAACCCBCBDDCCDCEBCA						
Matematik	Ea C EB							
Cevap Anahtarı	B	DAEDCCAEBDEBECCEDBEDADCA CABDBABCABDEEDCA						

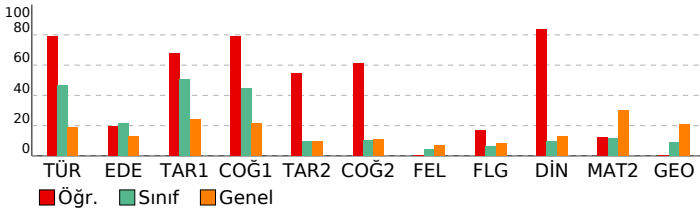

DERSLERE GÖRE BAŞARI ANALİZİ

Edebiyat-Sosyal-1

Türkçe	S	D	Y	B%
Metne Sözcük Yerleştirme	1	1	0	100
Paragrafa Yardımcı Düşünceler	1	0	1	0
Parçadaki Cümlelerin İçerik ve Özellikleri	1	1	0	100
Paragrafın Yorumlanması	1	1	0	100
Paragrafta Ana Düşünce (Ana Fikir)	1	0	0	0
Cümlede Kavramlar	1	0	0	0
Tanzimat Dönemi'nde Tiyatro	1	0	0	0
Şiirde Tema	1	0	0	0

Edebiyat	S	D	Y	B%
Tanzimat Dönemi'nde Tiyatro	2	0	1	0
Şiirde Tema	2	0	1	0
Aşık Edebiyatında Nazım Şekilleri	1	1	0	100
Divan Edebiyatında Nazım Şekilleri	1	1	0	100
Mesnevîler	1	0	1	0
Divan Edebiyatında Nazım Türleri	1	1	0	100
Tanzimat Dönemi'nde Şiir	1	0	1	0
Servetifunun Dönemi'nde Şiir	1	0	1	0
Tanzimat Dönemi'nde Roman	1	0	1	0
Fecriyatı Dönemi'nde Şiir	1	0	0	0
Geleneksel Türk Tiyatrosu	1	0	1	0
Cumhuriyet Dönemi'nde Hikâye / Bireyin İç Dünyasını Esas Alanlar	1	0	0	0
Cumhuriyet Dönemi'nde Roman / Toplumcu Gerçekçiler	1	0	1	0
Cumhuriyet Dönemi'nde Tiyatro	1	1	0	100
Hikâyenin Tanımı ve Özellikleri	1	0	1	0
Cumhuriyet Dönemi'nde Hikâye / Toplumcu Gerçekçiler	1	0	1	0
Edebiyat Akımları	1	0	1	0
Paragrafta Ana Düşünce (Ana Fikir)	1	0	0	0
Cümlede Kavramlar	1	0	0	0

Tarih-1	S	D	Y	B%
İnsanlığın Hafızası Tarih	1	1	0	100
Boylardan Devlete	1	1	0	100
İslamiyet'in Türk Devlet ve Toplum Yapısına Etkisi	1	0	0	0
İslamiyet'in Doğduğu Dönemde Dünya	1	1	0	100
Balkan Fetihleri	1	0	0	0
Osmanlı Devleti'nde Demokratikleşme Hareketleri	1	0	1	0
Mustafa Kemal'in Hayatı	1	1	0	100
I. Dünya Savaşı (1914-1918)	1	1	0	100
İsgallerin Başlaması ve Millî Mücadele'ye Hazırlık	2	2	0	100

Coğrafya-1	S	D	Y	B%
Biyocoğrafya	1	0	1	0
Ekstrem Doğa Olayları	1	1	0	100
Şehirlerin Etki Alanları	1	1	0	100
Türkiye'de Enerji Kaynakları	1	1	0	100
Küresel İklim Değişimi	1	1	0	100
Uluslararası Örgütler	1	1	0	100

Sosyal-2

Tarih-2	S	D	Y	B%
İnsanlığın İlk İzleri	1	1	0	100
Türklerde Coğrafya ile Oluşan Yaşam Tarzı	1	1	0	100
İslamiyet'in Türk Devlet ve Toplum Yapısına Etkisi	1	0	1	0
İslam Dünyası Liderliği	1	0	1	0
Padişah, Hanedan ve Kanunname-i Âli Osman	1	0	1	0
Osmanlı Devleti'nde Değişim	1	1	0	100
Ekonomiyi Düzeltme Çabaları	1	0	1	0
İhtilaller Çağı	1	1	0	100
Mustafa Kemal'in Hayatı	1	1	0	100
I. Dünya Savaşı (1914-1918)	1	1	0	100
İsgallerin Başlaması ve Millî Mücadele'ye Hazırlık	1	1	0	100

Coğrafya-2	S	D	Y	B%
Su Ekosistemleri	1	0	0	0
Ekstrem Doğa Olayları	1	1	0	100
Küresel İklim Değişimi	1	1	0	100
Türkiye'de Nüfus Politikaları ve Projeksiyonları	1	0	0	0
Türkiye'de Sanayi	1	1	0	100
Türkiye'nin Bölgesel Kalkınma Projeleri	1	0	0	0
Ülkeler Arası Etkileşim	1	1	0	100
Çevre Sorunları	1	0	1	0
Şehirleşme, Sanayi ve Göç İlişkisinin Toplumsal Etkileri	1	1	0	100
Türkiye Turizmi	1	1	0	100
Kültür Bölgelerinin Oluşumu	1	1	0	100

Felsefe	S	D	Y	B%
MS 2. Yüzyıl - MS 15. Yüzyıl Felsefesinin Düşünce ve Argümanları	1	0	0	0
18. Yüzyıl - 19. Yüzyıl Felsefesinin Ayırtıcı Nitelikleri	1	0	0	0
20. Yüzyıl Filozoflarının Felsefi Görüşleri	1	0	0	0
Psikolojinin Yöntem ve Teknikleri / Etik Kuralları	1	0	0	0
Sosyal Psikoloji ve Davranışlara Etkisi	1	0	0	0
Stresle Başa Çıkma Yolları (Savunma Mekanizmaları)	1	0	0	0
Sosyolojinin Yöntemleri ve Türkiye'de Sosyoloji	0	0	0	0

Felsefe Grubu	S	D	Y	B%
Toplumsal Statü, Rol ve Saygınlık	1	0	0	0
Sosyolojinin Yöntemleri ve Türkiye'de Sosyoloji	1	0	0	0
Toplumsal Değişme ve Değişmeyi Etkileyen Faktörler	1	0	0	0
Doğru Düşünme Nedir?	1	0	0	0
Çıkarım	1	0	0	0
Niceleme Mantığı ve Çok Değerli Mantık	1	0	0	0
Stresle Başa Çıkma Yolları (Savunma Mekanizmaları)	1	0	0	0

Din Kül. ve Ahl. Bil.	S	D	Y	B%
Kur'an'a Göre Hz. Muhammed	1	0	0	0
Allah İnsan İlişkisi	1	1	0	100
İnançla İlgili Meseleler	1	1	0	100
Güncel Dinî Meseleler	1	1	0	100
Din ve Hayat	1	1	0	100
Yahudilik ve Hıristiyanlık	1	1	0	100

Matematik

Matematik-2	S	D	Y	B%
Temel Kavramlar ve Sayı Kümeleri	1	0	0	0
Asal Sayılar ve Aralarında Asal Sayılar	1	1	0	100
Tek ve Çift Sayılar	1	0	1	0
Üslü İfadeler	1	0	0	0
EBOB-EKOK	1	1	0	100
Aralık Kavramı ve Basit Eşitsizlikler	1	0	0	0
Mutlak Değerli Denklemler	1	1	0	100
Önemeler ve Bileşik Önemeler	1	0	0	0
Kartezyen Çarpım	1	0	0	0

SINAV SONUÇ BELGESİ

MANİSA / YUNUSEMRE / KEP AKADEMİ MEZUN EŞİT AĞIRLIK

Öğrenci	Numara	Sınıf
YASEMİN TUTAL	13049	-M

Puan Türü	Puan	Genel Ort.	Dereceler				
			Snf	Kurum	İlçe	İl	Genel
SÖZ	▲ 217,405	201,990	16	18	103	144	702
Puanı Hesaplanan:			47	498	674	2399	
SAY	▼ 179,950	227,720	22	24	404	531	1886
Puanı Hesaplanan:			47	498	674	2399	
EA	▲ 213,108	211,730	18	20	227	267	1074
Puanı Hesaplanan:			47	498	674	2399	
Katılımlar:			45	47	498	674	2399

T.C.No ile eşleşen TYT bilgileriniz kullanılmıştır.

Ders	Soru	Doğru	Yanlış	Net	Başarı %	Sınıf Ort.	Kurum Ort.	Genel Ort.
<i>Türkçe</i>	40	30	6	28,50	71			
<i>Tarih-1</i>	5	4	1	3,75	75			
<i>Coğrafya-1</i>	5	3	1	2,75	55			
<i>Felsefe</i>	5	3	0	3,00	60			
<i>Din Kült. ve Ahl. Bil.</i>	5	4	1	3,75	75			
<i>TYT Sosyal</i>	20	14	3	13,25	66			
<i>Matematik-1</i>	30	4	4	3,00	10			
<i>Geometri</i>	10	1	0	1,00	10			
<i>TYT Matematik</i>	40	5	4	4,00	10			
<i>Fizik</i>	7	0	0	0,00	0			
<i>Kimya</i>	7	0	0	0,00	0			
<i>Biyoloji</i>	6	0	0	0,00	0			
<i>TYT Fen</i>	20	0	0	0,00	0			

Türkçe	6	2	2	1,50	25	▼ 2,78	▼ 2,81	▲ 1,14
Edebiyat	18	8	4	7,00	39	▲ 3,92	▲ 3,87	▲ 2,34
Tarih-1	10	6	1	5,75	58	▲ 5,09	▲ 5,15	▲ 2,42
Coğrafya-1	6	4	2	3,50	58	▲ 2,69	▲ 2,70	▲ 1,27
Edebiyat-Sosyal-1	40	20	9	17,75	44	▲ 14,48	▲ 14,53	▲ 7,16
Matematik-2	30	0	3	-0,75	-3	▼ 3,54	▼ 3,82	▼ 9,02
Geometri	10	0	0	0,00	0	▼ 0,87	▼ 0,91	▼ 2,06
Matematik	40	0	3	-0,75	-2	▼ 4,41	▼ 4,73	▼ 10,70
Toplam:	280	69	25	62,75	22	▲ 60,99	▲ 62,19	▼ 76,97

Soru No	1234567890123456789012345678901234567890
---------	--

Edebiyat-Sosyal-1	bCB d d b BA Cb CE B CaDED Ce CAB CDBcCb
Cevap Anahtarı	A CCBABAEDEABABCABCEEBCEBDEADACBCABECDBECA

Matematik	d c a
Cevap Anahtarı	A AEDDCAECDEBBCCCEEDCACDBEDABDAABCABBCECADED

SONUÇ YAYINLARI - AYT 1. Deneme (2. Oturum)

DERSLERE GÖRE BAŞARI ANALİZİ

Edebiyat-Sosyal-1		S	D	Y	B%
Türkçe					
Metne Sözcük Yerleştirme		1	0	1	0
Paragrafta Yardımcı Düşünceler		1	1	0	100
Parçadaki Cümlelerin İçerik ve Özellikleri		1	1	0	100
Paragrafın Yorumlanması		1	0	0	0
Paragrafta Ana Düşünce (Ana Fikir)		1	0	1	0
Cümlede Kavramlar		1	0	0	0
Edebiyat					
Tanzimat Dönemi'nde Tiyatro		2	0	2	0
Şiirde Tema		2	0	0	0
Aşık Edebiyatında Nazım Şekilleri		1	1	0	100
Divan Edebiyatında Nazım Şekilleri		1	1	0	100
Mesneviler		1	0	0	0
Divan Edebiyatında Nazım Türleri		1	1	0	100
Tanzimat Dönemi'nde Şiir		1	0	1	0
Servetfünun Dönemi'nde Şiir		1	0	0	0
Tanzimat Dönemi'nde Roman		1	1	0	100
Fecriyat Dönemi'nde Şiir		1	1	0	100
Genelkurul Türk Tiyatrosu		1	0	0	0
Cumhuriyet Dönemi'nde Hikâye / Bireyin İç Dünyasını Esas Alanlar		1	1	0	100
Cumhuriyet Dönemi'nde Roman / Toplumcu Gerçekçiler		1	0	0	0
Cumhuriyet Dönemi'nde Tiyatro		1	1	0	100
Hikâyenin Tanımı ve Özellikleri		1	0	1	0
Cumhuriyet Dönemi'nde Hikâye / Toplumcu Gerçekçiler		1	0	1	0
Edebiyat Akımları		1	1	0	100
Tarih-1					
İnsanlığın Hafızası Tarih		1	1	0	100
Boylardan Devlete		1	1	0	100
İslamiyet'in Türk Devlet ve Toplum Yapısına Etkisi		1	0	0	0
İslamiyet'in Doğduğu Dönemde Dünya		1	1	0	100
Balkan Fetihleri		1	0	1	0
Osmanlı Devleti'nde Demokratikleşme Hareketleri		1	0	0	0
Mustafa Kemal'in Hayatı		1	1	0	100
I. Dünya Savaşı (1914-1918)		1	1	0	100
İsgallerin Başlaması ve Millî Mücadele'ye Hazırlık		2	1	0	50
Coğrafya-1					
Biyocoğrafya		1	1	0	100
Ekstrem Doğa Olayları		1	1	0	100
Şehirlerin Etki Alanları		1	1	0	100
Türkiye'de Enerji Kaynakları		1	0	1	0
Küresel İklim Değişimi		1	1	0	100
Uluslararası Örgütler		1	0	1	0
Matematik					
Matematik-2					
Temel Kavramlar ve Sayı Kümeleri		1	0	1	0
Asal Sayılar ve Aralarında Asal Sayılar		1	0	0	0
Tek ve Çift Sayılar		1	0	0	0
Üslü İfadeler		1	0	0	0
EBOB-EKOK		1	0	0	0
Aralık Kavramı ve Basit Eşitsizlikler		1	0	1	0
Mutlak Değerli Denklemler		1	0	0	0
Önemeler ve Bileşik Önemeler		1	0	0	0
Kartezyen Çarpım		1	0	0	0
Fonksiyon Grafikleri		1	0	0	0
Fonksiyonların Dönüşümleri		1	0	0	0
Sayma Yöntemleri		1	0	0	0
Pascal Üçgeni ve Binom Açılımı		1	0	0	0
Basit Olayların Olaslıkları		1	0	0	0
Polinomlarda Sabit Terim ve Katsayılar Toplamı		1	0	0	0
Polinom Kavramı ve Polinomlarda İşlemler		1	0	0	0
İkinci Dereceden Denklem Tanımı, Köklerin Denklemi Sağlaması		1	0	0	0
Eşitsizlikler		1	0	0	0
Parabolün Denklemi Yazma		2	0	0	0
Logaritma Fonksiyonunun Özellikleri		1	0	0	0
Üstel ve Logaritmik Denklemler		2	0	0	0
Gerçek Sayı Dizileri		1	0	0	0
Aritmetik Dizi		1	0	0	0
Geometrik Dizi		1	0	0	0
Trigonometrik Fonksiyonlar ve Özdeşlikler		1	0	1	0
Toplam-Fark Formülleri		1	0	0	0
Dik Üçgende Trigonometrik Oranlar		1	0	0	0
Trigonometrik Denklemler		1	0	0	0
Geometri					
Noktanın Analitik İncelenmesi		1	0	0	0
Doğrunun Analitik İncelenmesi		3	0	0	0
Çemberde Aç		1	0	0	0
Çemberde Uzunluk		1	0	0	0
Dairede Çevre ve Alan		2	0	0	0
Dönüşüm Geometrisi		1	0	0	0
Silindir		1	0	0	0

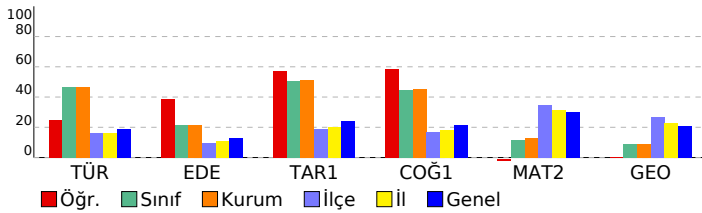

SINAV SONUÇ BELGESİ

MANİSA / YUNUSEMRE / KEP AKADEMİ MEZUN EŞİT AĞIRLIK

Öğrenci	Numara	Sınıf
ZEHRANUR BOZKURT	13089	-M

Puan Türü	Puan	Genel Ort.	Dereceler				
			Snf	Kurum	İlçe	İl	Genel
SÖZ	▼ 197,283	201,990	32	34	180	240	1072
	Puanı Hesaplanan:		47	498	674	2399	
SAY	▼ 177,283	227,720	23	25	416	559	1968
	Puanı Hesaplanan:		47	498	674	2399	
EA	▼ 198,523	211,730	24	26	281	348	1371
	Puanı Hesaplanan:		47	498	674	2399	
Katılımlar:			45	47	498	674	2399

T.C.No ile eşleşen TYT bilgileriniz kullanılmıştır.

Ders	Soru	Doğru	Yanlış	Net	Başarı %	Sınıf Ort.	Kurum Ort.	Genel Ort.
<i>Türkçe</i>	40	26	13	22,75	57			
<i>Tarih-1</i>	5	3	1	2,75	55			
<i>Coğrafya-1</i>	5	1	4	0,00	0			
<i>Felsefe</i>	5	3	1	2,75	55			
<i>Din Kült. ve Ahl. Bil.</i>	5	4	1	3,75	75			
<i>TYT Sosyal</i>	20	11	7	9,25	46			
<i>Matematik-1</i>	30	7	3	6,25	21			
<i>Geometri</i>	10	0	0	0,00	0			
<i>TYT Matematik</i>	40	7	3	6,25	16			
<i>Fizik</i>	7	0	0	0,00	0			
<i>Kimya</i>	7	0	0	0,00	0			
<i>Biyoloji</i>	6	0	0	0,00	0			
<i>TYT Fen</i>	20	0	0	0,00	0			

<i>Türkçe</i>	6	2	3	1,25	21	▼ 2,78	▼ 2,81	▲ 1,14
<i>Edebiyat</i>	18	5	3	4,25	24	▲ 3,92	▲ 3,87	▲ 2,34
<i>Tarih-1</i>	10	5	2	4,50	45	▼ 5,09	▼ 5,15	▲ 2,42
<i>Coğrafya-1</i>	6	4	0	4,00	67	▲ 2,69	▲ 2,70	▲ 1,27
<i>Edebiyat-Sosyal-1</i>	40	16	8	14,00	35	▼ 14,48	▼ 14,53	▲ 7,16
<i>Matematik-2</i>	30	4	10	1,50	5	▼ 3,54	▼ 3,82	▼ 9,02
<i>Geometri</i>	10	0	0	0,00	0	▼ 0,87	▼ 0,91	▼ 2,06
<i>Matematik</i>	40	4	10	1,50	4	▼ 4,41	▼ 4,73	▼ 10,70
Toplam:	280	64	41	53,75	19	▼ 60,99	▼ 62,19	▼ 76,97

Soru No	1234567890123456789012345678901234567890
Edebiyat-Sosyal-1	bCeAd d dCAE BD D CD aABb DB CA
Cevap Anahtarı	A CCBABAEDEABABCABCEEBCEBDEADACBCEBCEBCE
Matematik	bcbeCeECbd eC b a
Cevap Anahtarı	A AEDDCAECDEBCCCEEDCACBDEBDAABAABCBCEADE

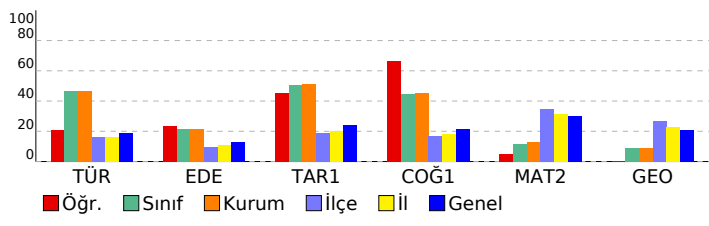

SONUÇ YAYINLARI - AYT 1. Deneme (2. Oturum)

DERSLERE GÖRE BAŞARI ANALİZİ

Edebiyat-Sosyal-1		S	D	Y	B%
Türkçe		1	0	1	0
Metne Sözcük Yerleştirme		1	0	1	0
Paragrafta Yardımcı Düşünceler		1	1	0	100
Parçadaki Cümlelerin İçerik ve Özellikleri		1	0	1	0
Paragrafın Yorumlanması		1	1	0	100
Paragrafta Ana Düşünce (Ana Fikir)		1	0	1	0
Cümlede Kavramlar		1	0	0	0
Edebiyat		S	D	Y	B%
Tanzimat Dönemi'nde Tiyatro		2	0	1	0
Şiirde Tema		2	0	0	0
Aşık Edebiyatında Nazım Şekilleri		1	0	0	0
Divan Edebiyatında Nazım Şekilleri		1	0	0	0
Mesneviler		1	0	1	0
Divan Edebiyatında Nazım Türleri		1	1	0	100
Tanzimat Dönemi'nde Şiir		1	1	0	100
Servetfünun Dönemi'nde Şiir		1	0	1	0
Tanzimat Dönemi'nde Roman		1	0	0	0
Fecriyat Dönemi'nde Şiir		1	0	0	0
Genelkurul Türk Tiyatrosu		1	1	0	100
Cumhuriyet Dönemi'nde Hikâye / Bireyin İç Dünyasını Esas Alanlar		1	0	0	0
Cumhuriyet Dönemi'nde Roman / Toplumcu Gerçekçiler		1	0	0	0
Cumhuriyet Dönemi'nde Tiyatro		1	0	0	0
Hikâyenin Tanımı ve Özellikleri		1	1	0	100
Cumhuriyet Dönemi'nde Hikâye / Toplumcu Gerçekçiler		1	1	0	100
Edebiyat Akımları		1	1	0	100
Tarih-1		S	D	Y	B%
İnsanlığın Hafızası Tarih		1	0	0	0
Boylardan Devlete		1	1	0	100
İslamiyet'in Türk Devlet ve Toplum Yapısına Etkisi		1	0	0	0
İslamiyet'in Doğduğu Dönemde Dünya		1	1	0	100
Balkan Fetihleri		1	1	0	100
Osmanlı Devleti'nde Demokratikleşme Hareketleri		1	0	0	0
Mustafa Kemal'in Hayatı		1	0	1	0
I. Dünya Savaşı (1914-1918)		1	1	0	100
İsgallerin Başlaması ve Millî Mücadele'ye Hazırlık		2	1	1	50
Coğrafya-1		S	D	Y	B%
Biyocoğrafya		1	0	0	0
Ekstrem Doğa Olayları		1	1	0	100
Şehirlerin Etki Alanları		1	1	0	100
Türkiye'de Enerji Kaynakları		1	0	0	0
Küresel İklim Değişimi		1	1	0	100
Uluslararası Örgütler		1	1	0	100
Matematik		S	D	Y	B%
Matematik-2		S	D	Y	B%
Temel Kavramlar ve Sayı Kümeleri		1	0	1	0
Asal Sayılar ve Aralarında Asal Sayılar		1	0	1	0
Tek ve Çift Sayılar		1	0	1	0
Üslü İfadeler		1	0	1	0
EBOB-EKOK		1	1	0	100
Aralık Kavramı ve Basit Eşitsizlikler		1	0	1	0
Mutlak Değerli Denklemler		1	1	0	100
Önemeler ve Bileşik Önemeler		1	1	0	100
Kartezyen Çarpım		1	0	1	0
Fonksiyon Grafikleri		1	0	1	0
Fonksiyonların Dönüşümleri		1	0	0	0
Sayma Yöntemleri		1	0	1	0
Pascal Üçgeni ve Binom Açılımı		1	1	0	100
Basit Olayların Olaslıkları		1	0	0	0
Polinomlarda Sabit Terim ve Katsayılar Toplamı		1	0	1	0
Polinom Kavramı ve Polinomlarda İşlemler		1	0	0	0
İkinci Dereceden Denklem Tanımı, Köklerin Denklemi Sağlaması		1	0	0	0
Eşitsizlikler		1	0	0	0
Parabolün Denklemi Yazma		2	0	0	0
Logaritma Fonksiyonunun Özellikleri		1	0	0	0
Üstel ve Logaritmik Denklemler		2	0	1	0
Gerçek Sayı Dizileri		1	0	0	0
Aritmetik Dizi		1	0	0	0
Geometrik Dizi		1	0	0	0
Trigonometrik Fonksiyonlar ve Özdeşlikler		1	0	0	0
Toplam-Fark Formülleri		1	0	0	0
Dik Üçgende Trigonometrik Oranlar		1	0	0	0
Trigonometrik Denklemler		1	0	0	0
Geometri		S	D	Y	B%
Noktanın Analitik İncelenmesi		1	0	0	0
Doğrunun Analitik İncelenmesi		3	0	0	0
Çemberde Aç		1	0	0	0
Çemberde Uzunluk		1	0	0	0
Dairede Çevre ve Alan		2	0	0	0
Dönüşüm Geometrisi		1	0	0	0
Silindir		1	0	0	0

SINAV SONUÇ BELGESİ

MANİSA / YUNUSEMRE / KEP AKADEMİ MEZUN EŞİT AĞIRLIK

Öğrenci	Numara	Sınıf
MUSTAFA YAMAN	0	-MA

Puan Türü	Puan	Genel Ort.	Dereceler				
			Snf	Kurum	İlçe	İl	Genel
SÖZ	▲ 227,963	201,990	1	16	81	113	578
Puanı Hesaplanan:			47	498	674	2399	
SAY	▲ 238,705	227,720	1	4	206	232	805
Puanı Hesaplanan:			47	498	674	2399	
EA	▲ 258,748	211,730	1	5	77	90	362
Puanı Hesaplanan:			47	498	674	2399	
Katılımlar:			1	47	498	674	2399

T.C.No ile eşleşen TYT bilgileriniz kullanılmıştır.

Ders	Soru	Doğru	Yanlış	Net	Başarı %	Sınıf Ort.	Kurum Ort.	Genel Ort.
<i>Türkçe</i>	40	26	10	23,50	59			
<i>Tarih-1</i>	5	4	1	3,75	75			
<i>Coğrafya-1</i>	5	3	2	2,50	50			
<i>Felsefe</i>	5	3	0	3,00	60			
<i>Din Kült. ve Ahl. Bil.</i>	5	4	0	4,00	80			
<i>TYT Sosyal</i>	20	14	3	13,25	66			
<i>Matematik-1</i>	30	17	2	16,50	55			
<i>Geometri</i>	10	4	0	4,00	40			
<i>TYT Matematik</i>	40	21	2	20,50	51			
<i>Fizik</i>	7	0	2	-0,50	-7			
<i>Kimya</i>	7	1	0	1,00	14			
<i>Biyoloji</i>	6	0	1	-0,25	-4			
<i>TYT Fen</i>	20	1	3	0,25	1			
Türkçe	6	5	1	4,75	79	◆ 4,75	▲ 2,81	▲ 1,14
Edebiyat	18	3	9	0,75	4	◆ 0,75	▼ 3,87	▼ 2,34
Tarih-1	10	8	2	7,50	75	◆ 7,50	▲ 5,15	▲ 2,42
Coğrafya-1	6	4	2	3,50	58	◆ 3,50	▲ 2,70	▲ 1,27
Edebiyat-Sosyal-1	40	20	14	16,50	41	◆ 16,50	▲ 14,53	▲ 7,16
Matematik-2	30	13	5	11,75	39	◆ 11,75	▲ 3,82	▲ 9,02
Geometri	10	4	2	3,50	35	◆ 3,50	▲ 0,91	▲ 2,06
Matematik	40	17	7	15,25	38	◆ 15,25	▲ 4,73	▲ 10,70
Toplam:	280	99	39	89,25	32	◆ 89,25	▲ 62,19	▲ 76,97
Soru No	1234567890123456789012345678901234567890							
Edebiyat-Sosyal-1	AaCBEDdcda Bbcc C cD daABEEDACDcdDBEC							
Cevap Anahtarı	B ACCBEDBABCABEABABCEDECBABEEDACDBACDBEC							
Matematik	DAEDCCAEEea cdE A C B ABC D d eA							
Cevap Anahtarı	B DAEDCCAEBDEBECCEDEBEDADCAABDBABCABDEEDCA							

SONUÇ YAYINLARI - AYT 1. Deneme (2. Oturum)

DERSLERE GÖRE BAŞARI ANALİZİ

Edebiyat-Sosyal-1		S	D	Y	B%
Türkçe					
Metne Sözcük Yerleştirme		1	0	1	0
Paragrafta Yardımcı Düşünceler		1	1	0	100
Parçadaki Cümlelerin İçerik ve Özellikleri		1	1	0	100
Paragrafın Yorumlanması		1	1	0	100
Paragrafta Ana Düşünce (Ana Fikir)		1	0	0	0
Cümlede Kavramlar		1	0	0	0
Tanzimat Dönemi'nde Tiyatro		1	0	0	0
Şiirde Tema		1	0	0	0
Edebiyat					
Tanzimat Dönemi'nde Tiyatro		2	0	1	0
Şiirde Tema		2	0	1	0
Aşık Edebiyatında Nazım Şekilleri		1	0	1	0
Divan Edebiyatında Nazım Şekilleri		1	0	0	0
Mesnevîler		1	0	1	0
Divan Edebiyatında Nazım Türleri		1	0	1	0
Tanzimat Dönemi'nde Şiir		1	0	0	0
Servetifunun Dönemi'nde Şiir		1	1	0	100
Tanzimat Dönemi'nde Roman		1	1	0	100
Fecriyatı Dönemi'nde Şiir		1	0	0	0
Geleneksel Türk Tiyatrosu		1	0	1	0
Cumhuriyet Dönemi'nde Hikâye / Bireyin İç Dünyasını Esas Alanlar		1	0	0	0
Cumhuriyet Dönemi'nde Roman / Toplumcu Gerçekçiler		1	0	0	0
Cumhuriyet Dönemi'nde Tiyatro		1	0	0	0
Hikâyenin Tanımı ve Özellikleri		1	0	1	0
Cumhuriyet Dönemi'nde Hikâye / Toplumcu Gerçekçiler		1	0	1	0
Edebiyat Akımları		1	1	0	100
Paragrafta Ana Düşünce (Ana Fikir)		0	1	0	0
Cümlede Kavramlar		0	1	0	0
Tarih-1					
İnsanlığın Hafızası Tarih		1	1	0	100
Boylardan Devlete		1	1	0	100
İslamiyet'in Türk Devlet ve Toplum Yapısına Etkisi		1	1	0	100
İslamiyet'in Doğduğu Dönemde Dünya		1	1	0	100
Balkan Fetihleri		1	1	0	100
Osmanlı Devleti'nde Demokratikleşme Hareketleri		1	0	1	0
Mustafa Kemal'in Hayatı		1	0	1	0
I. Dünya Savaşı (1914-1918)		1	1	0	100
İggallerin Başlaması ve Millî Mücadele'ye Hazırlık		2	2	0	100
Coğrafya-1					
Biyocoğrafya		1	0	1	0
Ekstrem Doğa Olayları		1	1	0	100
Şehirlerin Etki Alanları		1	1	0	100
Türkiye'de Enerji Kaynakları		1	1	0	100
Küresel İklim Değişimi		1	1	0	100
Uluslararası Örgütler		1	0	1	0
Matematik					
Matematik-2					
Temel Kavramlar ve Sayı Kümeleri		1	1	0	100
Asal Sayılar ve Aralarında Asal Sayılar		1	1	0	100
Tek ve Çift Sayılar		1	1	0	100
Üslü İfadeler		1	1	0	100
EBOB-EKOK		1	1	0	100
Aralık Kavramı ve Basit Eşitsizlikler		1	1	0	100
Mutlak Değerli Denklemler		1	1	0	100
Önermeler ve Bileşik Önermeler		1	1	0	100
Kartezyen Çarpım		1	0	1	0
Fonksiyon Grafikleri		1	0	1	0
Fonksiyonların Dönüşümleri		1	0	0	0
Sayma Yöntemleri		1	0	1	0
Pascal Üçgeni ve Binom Açılımı		1	0	0	0
Basit Olayların Olasılıkları		1	0	0	0
Polinomlarda Sabit Terim ve Katsayılar Toplamı		1	0	0	0
Polinom Kavramı ve Polinomlarda İşlemler		1	0	0	0
İkinci Dereceden Denklem Tanımı, Köklerin Denklemi Sağlaması		1	0	0	0
Eşitsizlikler		1	0	0	0
Parabolün Denklemi Yazma		2	1	0	50
Logaritma Fonksiyonunun Özellikleri		1	0	1	0
Üstel ve Logaritmik Denklemler		2	0	1	0
Gerçek Sayı Dizileri		1	1	0	100
Aritmetik Dizi		1	1	0	100
Geometrik Dizi		1	1	0	100
Trigonometrik Fonksiyonlar ve Özdeşlikler		1	0	0	0
Toplam-Fark Formülleri		1	0	0	0
Dik Üçgende Trigonometrik Oranlar		1	1	0	100
Trigonometrik Denklemler		1	0	0	0
Geometri					
Noktanın Analitik İncelenmesi		1	1	0	100
Doğrunun Analitik İncelenmesi		3	0	0	0
Çemberde Açık		1	1	0	100
Çemberde Uzunluk		1	0	0	0
Dairede Çevre ve Alan		2	1	1	50
Dönüşüm Geometrisi		1	1	0	100
Silindir		1	0	1	0

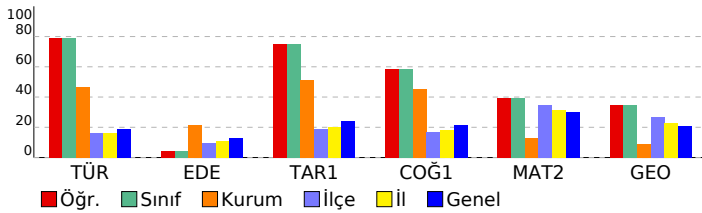

SINAV SONUÇ BELGESİ

SONUÇ YAYINLARI - AYT 1. Deneme (2. Oturum)

MANİSA / YUNUSEMRE / KEP AKADEMİ MEZUN EŞİT AĞIRLIK

Öğrenci	Numara	Sınıf
SENA KIŞLALI	13092	-MZ

Puan Türü	Puan	Genel Ort.	Dereceler				
			Snf	Kurum	İlçe	İl	Genel
SÖZ	▲ 269,503	201,990	1	4	33	40	236
Puanı Hesaplanan:			47	498	674	2399	
SAY	▼ 206,298	227,720	1	11	314	381	1228
Puanı Hesaplanan:			47	498	674	2399	
EA	▲ 229,733	211,730	1	14	157	182	761
Puanı Hesaplanan:			47	498	674	2399	
Katılımlar:			1	47	498	674	2399

T.C.No ile eşleşen TYT bilgileriniz kullanılmıştır.

Ders	Soru	Doğru	Yanlış	Net	Başarı %	Sınıf Ort.	Kurum Ort.	Genel Ort.
<i>Türkçe</i>	40	25	7	23,25	58			
<i>Tarih-1</i>	5	4	1	3,75	75			
<i>Coğrafya-1</i>	5	5	0	5,00	100			
<i>Felsefe</i>	5	0	0	0,00	0			
<i>Din Kül. ve Ahl. Bil.</i>	5	4	0	4,00	80			
<i>TYT Sosyal</i>	20	13	1	12,75	64			
<i>Matematik-1</i>	30	10	1	9,75	33			
<i>Geometri</i>	10	0	0	0,00	0			
<i>TYT Matematik</i>	40	10	1	9,75	24			
<i>Fizik</i>	7	0	0	0,00	0			
<i>Kimya</i>	7	0	0	0,00	0			
<i>Biyoloji</i>	6	0	0	0,00	0			
<i>TYT Fen</i>	20	0	0	0,00	0			
Türkçe	6	3	3	2,25	38	◆ 2,25	▼ 2,81	▲ 1,14
Edebiyat	18	6	5	4,75	26	◆ 4,75	▲ 3,87	▲ 2,34
Tarih-1	10	6	2	5,50	55	◆ 5,50	▲ 5,15	▲ 2,42
Coğrafya-1	6	3	3	2,25	38	◆ 2,25	▼ 2,70	▲ 1,27
Edebiyat-Sosyal-1	40	18	13	14,75	37	◆ 14,75	▲ 14,53	▲ 7,16
Tarih-2	11	8	2	7,50	68	◆ 7,50	▲ 1,17	▲ 1,09
Coğrafya-2	11	9	2	8,50	77	◆ 8,50	▲ 1,23	▲ 1,23
Felsefe	6	0	1	-0,25	-4	◆ -0,25	▼ 0,23	▼ 0,43
Felsefe Grubu	6	0	0	0,00	0	◆ 0,00	▼ 0,36	▼ 0,49
Din Kül. ve Ahl. Bil.	6	5	1	4,75	79	◆ 4,75	▲ 0,67	▲ 0,76
Sosyal-2	40	22	6	20,50	51	◆ 20,50	▲ 3,66	▲ 4,00
Matematik-2	30	9	2	8,50	28	◆ 8,50	▲ 3,82	▼ 9,02
Geometri	10	0	0	0,00	0	◆ 0,00	▼ 0,91	▼ 2,06
Matematik	40	9	2	8,50	21	◆ 8,50	▲ 4,73	▼ 10,70
Toplam:	280	97	30	89,50	32	◆ 89,50	▲ 62,19	▲ 76,97
Soru No	1234567890123456789012345678901234567890							
Edebiyat-Sosyal-1	bCeAdAE CbBCEbc CcbED Ce aABEeDeECc							
Cevap Anahtarı	A	CCBABAEDAEABABCABCEEBECBDEDACDBCABECDBECA						
Sosyal-2	CCbAdD EDBEBDeCEDABCce BDCAdE							
Cevap Anahtarı	A	CCEADEBEBEBDEACEDABCAACBCBCDDCCBDCACE						
Matematik	bEDDCA a E ED D							
Cevap Anahtarı	A	AEDDCAECDEBBCCEDCACDBEDABDAABCABBECADDED						

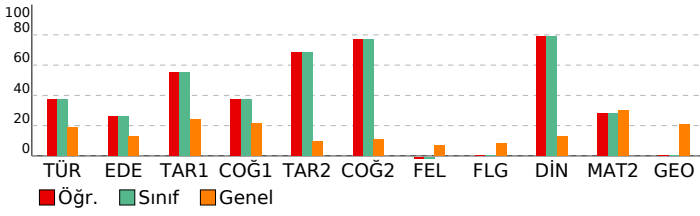

DERSLERE GÖRE BAŞARI ANALİZİ

Edebiyat-Sosyal-1

Türkçe	S	D	Y	B%
Metne Sözcük Yerleştirme	1	0	1	0
Paragrafa Yardımcı Düşünceler	1	1	0	100
Parçadaki Cümlelerin İçerik ve Özellikleri	1	0	1	0
Paragrafın Yorumlanması	1	1	0	100
Paragrafa Ana Düşünce (Ana Fikir)	1	0	1	0
Cümlede Kavramlar	1	1	0	100
Edebiyat	S	D	Y	B%
Tanzimat Dönemi'nde Tiyatro	2	1	0	50
Şiirde Tema	2	0	0	0
Aşık Edebiyatında Nazım Şekilleri	1	0	0	0
Divan Edebiyatında Nazım Şekilleri	1	0	0	0
Mesneviler	1	0	0	0
Divan Edebiyatında Nazım Türleri	1	1	0	100
Tanzimat Dönemi'nde Şiir	1	0	1	0
Servetifünun Dönemi'nde Şiir	1	1	0	100
Tanzimat Dönemi'nde Roman	1	1	0	100
Fecriyat Dönemi'nde Şiir	1	1	0	100
Geleneksel Türk Tiyatrosu	1	0	1	0
Cumhuriyet Dönemi'nde Hikâye / Bireyin İç Dünyasını Esas Alanlar	1	0	1	0
Cumhuriyet Dönemi'nde Roman / Toplumcu Gerçekçiler	1	0	0	0
Cumhuriyet Dönemi'nde Tiyatro	1	1	0	100
Hikâyenin Tanımı ve Özellikleri	1	0	1	0
Cumhuriyet Dönemi'nde Hikâye / Toplumcu Gerçekçiler	1	0	1	0
Edebiyat Akımları	1	0	1	0
Tarih-1	S	D	Y	B%
İnsanlığın Hafızası Tarih	1	1	0	100
Boylardan Devlete	1	1	0	100
İslamiyet'in Türk Devlet ve Toplum Yapısına Etkisi	1	0	0	0
İslamiyet'in Doğduğu Dönemde Dünya	1	1	0	100
Balkan Fetihleri	1	0	1	0
Osmanlı Devleti'nde Demokratikleşme Hareketleri	1	0	0	0
Mustafa Kemal'in Hayatı	1	0	1	0
I. Dünya Savaşı (1914-1918)	1	1	0	100
İsgallerin Başlaması ve Millî Mücadele'ye Hazırlık	2	2	0	100
Coğrafya-1	S	D	Y	B%
Biyocoğrafya	1	0	1	0
Ekstrem Doğa Olayları	1	1	0	100
Şehirlerin Etki Alanları	1	0	1	0
Türkiye'de Enerji Kaynakları	1	1	0	100
Küresel İklim Değişimi	1	1	0	100
Uluslararası Örgütler	1	0	1	0

Sosyal-2

Tarih-2	S	D	Y	B%
İnsanlığın İlk İzleri	1	1	0	100
Türklerde Coğrafya ile Oluşan Yaşam Tarzı	1	1	0	100
İslamiyet'in Türk Devlet ve Toplum Yapısına Etkisi	1	0	1	0
İslam Dünyası Liderliği	1	1	0	100
Padişah, Hanedan ve Kanunname-i Âli Osman	1	1	0	100
Osmanlı Devleti'nde Değişim	1	0	1	0
Ekonomiyi Düzeltme Çabaları	1	0	0	0
İhtilaller Çağı	1	1	0	100
Mustafa Kemal'in Hayatı	1	1	0	100
I. Dünya Savaşı (1914-1918)	1	1	0	100
İsgallerin Başlaması ve Millî Mücadele'ye Hazırlık	1	1	0	100
Coğrafya-2	S	D	Y	B%
Su Ekosistemleri	1	1	0	100
Ekstrem Doğa Olayları	1	1	0	100
Küresel İklim Değişimi	1	1	0	100
Türkiye'de Nüfus Politikaları ve Projeksiyonları	1	0	1	0
Türkiye'de Sanayi	1	1	0	100
Türkiye'nin Bölgesel Kalkınma Projeleri	1	1	0	100
Ülkeler Arası Etkileşim	1	1	0	100
Çevre Sorunları	1	1	0	100
Şehirleşme, Sanayi ve Göç İlişkisinin Toplumsal Etkileri	1	1	0	100
Türkiye Turizmi	1	1	0	100
Kültür Bölgelerinin Oluşumu	1	0	1	0
Felsefe	S	D	Y	B%
MS 2. Yüzyıl - MS 15. Yüzyıl Felsefesinin Düşünce ve Argümanları	1	0	1	0
18. Yüzyıl - 19. Yüzyıl Felsefesinin Ayıncı Nitelikleri	1	0	0	0
20. Yüzyıl Filozoflarının Felsefi Görüşleri	1	0	0	0
Psikolojinin Yöntem ve Teknikleri / Etik Kurallar	1	0	0	0
Sosyal Psikoloji ve Davranışlara Etkisi	1	0	0	0
Stresle Başa Çıkma Yolları (Savunma Mekanizmaları)	1	0	0	0
Felsefe Grubu	S	D	Y	B%
Toplumsal Statü, Rol ve Saygınlık	1	0	0	0
Sosyolojinin Yöntemleri ve Türkiye'de Sosyoloji	1	0	0	0
Toplumsal Değişme ve Değişmeyi Etkileyen Faktörler	1	0	0	0
Doğru Düşünme Nedir?	1	0	0	0
Çıkarım	1	0	0	0
Niceleme Mantığı ve Çok Değerli Mantık	1	0	0	0
Din Kül. ve Ahl. Bil.	S	D	Y	B%
Kur'an'a Göre Hz. Muhammed	1	1	0	100
Allah İnsan İlişkisi	1	1	0	100
İnançla İlgili Meseleler	1	1	0	100
Güncel Dini Meseleler	1	1	0	100
Din ve Hayat	1	0	1	0
Yahudilik ve Hristiyanlık	1	1	0	100

Matematik

Matematik-2	S	D	Y	B%
Temel Kavramlar ve Sayı Kümeleri	1	0	1	0
Asal Sayılar ve Aralarında Asal Sayılar	1	1	0	100
Tek ve Çift Sayılar	1	1	0	100
Üslü ifadeler	1	1	0	100
EBOB-EKOK	1	1	0	100
Aralık Kavramı ve Basit Eşitsizlikler	1	1	0	100
Mutlak Değerli Denklemler	1	0	0	0
Önermeler ve Bileşik Önermeler	1	0	1	0
Kartezyen Çarpım	1	0	0	0
Fonksiyon Grafikleri	1	1	0	100
Fonksiyonların Dönüşümleri	1	0	0	0
Sayma Yöntemleri	1	0	0	0
Pascal Üçgeni ve Binom Açılımı	1	0	0	0
Basit Olayların Olasılıkları	1	0	0	0
Polinomlarda Sabit Terim ve Katsayılar Toplamı	1	0	0	0

KURUM SORU ANALİZİ

KATILIM

KEP AKADEMİ MEZUN EŞİT AĞIRLIK
MANİSA / YUNUSEMRE

SONUÇ YAYINLARI - AYT 1. Deneme (2. Oturum)

Okul	İlçe	İl	Genel
47	498	674	2399

Edebiyat-Sosyal-1

Soru	Kazanım	D.C.	A	B	C	D	E	Boş	Hatalı (*)	
A-1 B-2	Metne Sözcük Yerleştirme	C	15 %32,61	11 %23,91	13 %28,26	1 %2,17	4 %8,70	2 %4,35		
A-2 B-3	Paragrafta Yardımcı Düşünceler	C	3 %6,52	1 %2,17	34 %73,91	1 %2,17	7 %15,22			
A-3 B-4	Parçadaki Cümlelerin İçerik ve Özellikleri	B		29 %63,04	1 %2,17	2 %4,35	9 %19,57	5 %10,87		
A-4 B-1	Paragrafın Yorumlanması	A	38 %82,61	2 %4,35	3 %6,52		1 %2,17	2 %4,35		
A-5 B-7	Paragrafta Ana Düşünce (Ana Fikir)	B	1 %2,17	15 %32,61	1 %2,17	19 %41,30	6 %13,04	4 %8,70		
A-6 B-8	Cümlede Kavramlar	A	11 %23,91		24 %52,17	1 %2,17	3 %6,52	7 %15,22		
A-7 B-5	Tanzimat Dönemi'nde Tiyatro	E	4 %8,70	1 %2,17	4 %8,70	6 %13,04	29 %63,04	2 %4,35		
A-8 B-6	Şiirde Tema	D		4 %8,70	4 %8,70	28 %60,87	3 %6,52	7 %15,22		
A-9 B-13	Tanzimat Dönemi'nde Tiyatro	E	10 %21,74	10 %21,74	3 %6,52	6 %13,04	7 %15,22	10 %21,74		
A-10 B-14	Şiirde Tema	A	7 %15,22	5 %10,87	3 %6,52	4 %8,70	4 %8,70	23 %50,00		
A-11 B-15	Åşık Edebiyatında Nazım Şekilleri	B	8 %17,39	9 %19,57	2 %4,35	5 %10,87	3 %6,52	19 %41,30		

KURUM SORU ANALİZİ

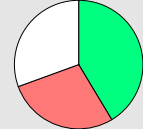
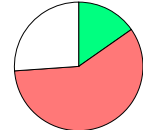
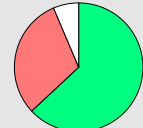
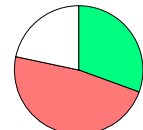
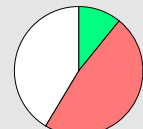
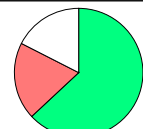
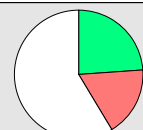
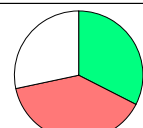
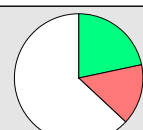
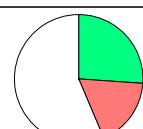
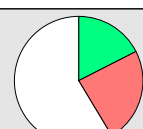
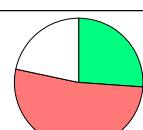
KEP AKADEMİ MEZUN EŞİT AĞIRLIK MANİSA / YUNUSEMRE		SONUÇ YAYINLARI - AYT 1. Deneme (2. Oturum)								KATILIM			
										Okul	İlçe	İl	Genel
		47	498	674	2399								
Soru	Kazanım	D.C.	A	B	C	D	E	Boş	Hatalı (*)				
A-12 B-16	Divan Edebiyatında Nazım Şekilleri	A	19 %41,30	7 %15,22		4 %8,70	2 %4,35	14 %30,43		 Doğru (%41,30) Yanlış (%28,26) Boş (%30,43)			
A-13 B-9	Mesneviler	B	8 %17,39	7 %15,22	6 %13,04	11 %23,91	2 %4,35	12 %26,09		 Doğru (%15,22) Yanlış (%58,70) Boş (%26,09)			
A-14 B-10	Divan Edebiyatında Nazım Türleri	C	5 %10,87	4 %8,70	29 %63,04	2 %4,35	3 %6,52	3 %6,52		 Doğru (%63,04) Yanlış (%30,43) Boş (%6,52)			
A-15 B-11	Tanzimat Dönemi'nde Şiir	A	14 %30,43	18 %39,13		2 %4,35	2 %4,35	10 %21,74		 Doğru (%30,43) Yanlış (%47,83) Boş (%21,74)			
A-16 B-12	Servetifünun Dönemi'nde Şiir	B	2 %4,35	5 %10,87	2 %4,35	15 %32,61	3 %6,52	19 %41,30		 Doğru (%10,87) Yanlış (%47,83) Boş (%41,30)			
A-17 B-18	Tanzimat Dönemi'nde Roman	C	4 %8,70	3 %6,52	29 %63,04	2 %4,35		8 %17,39		 Doğru (%63,04) Yanlış (%19,57) Boş (%17,39)			
A-18 B-19	Fecriat Dönemi'nde Şiir	E	3 %6,52	2 %4,35	1 %2,17	2 %4,35	11 %23,91	27 %58,70		 Doğru (%23,91) Yanlış (%17,39) Boş (%58,70)			
A-19 B-20	Geleneksel Türk Tiyatrosu	E	1 %2,17	7 %15,22	7 %15,22	3 %6,52	15 %32,61	13 %28,26		 Doğru (%32,61) Yanlış (%39,13) Boş (%28,26)			
A-20 B-17	Cumhuriyet Dönemi'nde Hikâye / Bireyin İç Dünyasını Esas Alanlar	B	2 %4,35	10 %21,74	3 %6,52	2 %4,35		29 %63,04		 Doğru (%21,74) Yanlış (%15,22) Boş (%63,04)			
A-21 B-22	Cumhuriyet Dönemi'nde Roman / Toplumcu Gerçekçiler	E	2 %4,35		2 %4,35	4 %8,70	12 %26,09	26 %56,52		 Doğru (%26,09) Yanlış (%17,39) Boş (%56,52)			
A-22 B-23	Cumhuriyet Dönemi'nde Tiyatro	C	4 %8,70	3 %6,52	8 %17,39	4 %8,70		27 %58,70		 Doğru (%17,39) Yanlış (%23,91) Boş (%58,70)			
A-23 B-24	[1] Hikâyenin Tanımı ve Özellikleri [2] Cumhuriyet Dönemi'nde Hikâye / Toplumcu Gerçekçiler	B	2 %4,35	12 %26,09	8 %17,39	10 %21,74	4 %8,70	10 %21,74		 Doğru (%26,09) Yanlış (%52,17) Boş (%21,74)			

KURUM SORU ANALİZİ

KEP AKADEMİ MEZUN EŞİT AĞIRLIK MANİSA / YUNUSEMRE		SONUÇ YAYINLARI - AYT 1. Deneme (2. Oturum)								KATILIM			
										Okul	İlçe	İl	Genel
		47	498	674	2399								
Soru	Kazanım	D.C.	A	B	C	D	E	Boş	Hatalı (*)				
A-24 B-21	Edebiyat Akımları	D	1 %2,17	12 %26,09	4 %8,70	24 %52,17		5 %10,87		 <ul style="list-style-type: none"> ■ Doğru (%52,17) ■ Yanlış (%36,96) ■ Boş (%10,87) 			
A-25 B-29	İnsanlığın Hafızası Tarih	E		2 %4,35	1 %2,17		36 %78,26	7 %15,22		 <ul style="list-style-type: none"> ■ Doğru (%78,26) ■ Yanlış (%6,52) ■ Boş (%15,22) 			
A-26 B-30	Boylardan Devlete	D	1 %2,17		2 %4,35	40 %86,96		3 %6,52		 <ul style="list-style-type: none"> ■ Doğru (%86,96) ■ Yanlış (%6,52) ■ Boş (%6,52) 			
A-27 B-31	İslamiyet'in Türk Devlet ve Toplum Yapısına Etkisi	A	8 %17,39	3 %6,52	2 %4,35	3 %6,52	3 %6,52	27 %58,70		 <ul style="list-style-type: none"> ■ Doğru (%17,39) ■ Yanlış (%23,91) ■ Boş (%58,70) 			
A-28 B-32	İslamiyet'in Doğduğu Dönemde Dünya	C	3 %6,52	1 %2,17	36 %78,26	1 %2,17	1 %2,17	4 %8,70		 <ul style="list-style-type: none"> ■ Doğru (%78,26) ■ Yanlış (%13,04) ■ Boş (%8,70) 			
A-29 B-33	Balkan Fetihleri	D	1 %2,17	2 %4,35	1 %2,17	19 %41,30	19 %41,30	4 %8,70		 <ul style="list-style-type: none"> ■ Doğru (%41,30) ■ Yanlış (%50,00) ■ Boş (%8,70) 			
A-30 B-34	Osmanlı Devleti'nde Demokratikleşme Hareketleri	B	3 %6,52	7 %15,22	12 %26,09	3 %6,52	1 %2,17	20 %43,48		 <ul style="list-style-type: none"> ■ Doğru (%15,22) ■ Yanlış (%41,30) ■ Boş (%43,48) 			
A-31 B-25	Mustafa Kemal'in Hayatı	C	15 %32,61		25 %54,35	1 %2,17	3 %6,52	2 %4,35		 <ul style="list-style-type: none"> ■ Doğru (%54,35) ■ Yanlış (%41,30) ■ Boş (%4,35) 			
A-32 B-26	I. Dünya Savaşı (1914-1918)	A	39 %84,78		1 %2,17		3 %6,52	3 %6,52		 <ul style="list-style-type: none"> ■ Doğru (%84,78) ■ Yanlış (%8,70) ■ Boş (%6,52) 			
A-33 B-27	İşgallerin Başlaması ve Millî Mücadele'ye Hazırlık	B		34 %73,91	1 %2,17	2 %4,35		9 %19,57		 <ul style="list-style-type: none"> ■ Doğru (%73,91) ■ Yanlış (%6,52) ■ Boş (%19,57) 			
A-34 B-28	İşgallerin Başlaması ve Millî Mücadele'ye Hazırlık	E	1 %2,17	9 %19,57	1 %2,17	1 %2,17	24 %52,17	10 %21,74		 <ul style="list-style-type: none"> ■ Doğru (%52,17) ■ Yanlış (%26,09) ■ Boş (%21,74) 			
A-35 B-36	Biyocoşutluluk	C	6 %13,04	5 %10,87	8 %17,39	4 %8,70	11 %23,91	12 %26,09		 <ul style="list-style-type: none"> ■ Doğru (%17,39) ■ Yanlış (%56,52) ■ Boş (%26,09) 			

KURUM SORU ANALİZİ

KEP AKADEMİ MEZUN EŞİT AĞIRLIK MANİSA / YUNUSEMRE		SONUÇ YAYINLARI - AYT 1. Deneme (2. Oturum)								KATILIM			
										Okul	İlçe	İl	Genel
										47	498	674	2399
Soru	Kazanım	D.C.	A	B	C	D	E	Boş	Hatalı (*)				
A-36 B-37	Ekstrem Doğa Olayları	D	1 %2,17	3 %6,52	4 %8,70	27 %58,70		11 %23,91			Doğru (%58,70)	Yanlış (%17,39)	Boş (%23,91)
A-37 B-38	Şehirlerin Etki Alanları	B		38 %82,61			4 %8,70	4 %8,70			Doğru (%82,61)	Yanlış (%8,70)	Boş (%8,70)
A-38 B-39	Türkiye'de Enerji Kaynakları	E	2 %4,35	5 %10,87	3 %6,52		23 %50,00	13 %28,26			Doğru (%50,00)	Yanlış (%21,74)	Boş (%28,26)
A-39 B-40	Küresel İklim Değişimi	C			40 %86,96	1 %2,17	1 %2,17	4 %8,70			Doğru (%86,96)	Yanlış (%4,35)	Boş (%8,70)
A-40 B-35	Uluslararası Örgütler	A	8 %17,39	1 %2,17	7 %15,22	10 %21,74	1 %2,17	19 %41,30			Doğru (%17,39)	Yanlış (%41,30)	Boş (%41,30)
Sosyal-2													
Soru	Kazanım	D.C.	A	B	C	D	E	Boş	Hatalı (*)				
A-1 B-4	İnsanlığın İlk İzleri	C	3 %15,00		6 %30,00	5 %25,00	2 %10,00	4 %20,00			Doğru (%30,00)	Yanlış (%50,00)	Boş (%20,00)
A-2 B-5	Türklerde Coğrafya ile Oluşan Yaşam Tarzı	C	3 %15,00		14 %70,00			3 %15,00			Doğru (%70,00)	Yanlış (%15,00)	Boş (%15,00)
A-3 B-6	İslamiyet'in Türk Devlet ve Toplum Yapısına Etkisi	E		5 %25,00		9 %45,00	4 %20,00	2 %10,00			Doğru (%20,00)	Yanlış (%70,00)	Boş (%10,00)
A-4 B-1	İslam Dünyası Liderliği	A	6 %30,00	1 %5,00	1 %5,00	1 %5,00	2 %10,00	9 %45,00			Doğru (%30,00)	Yanlış (%25,00)	Boş (%45,00)
A-5 B-2	Padişah, Hanedan ve Kanunname-i Âli Osman	D	6 %30,00	1 %5,00	1 %5,00	6 %30,00	1 %5,00	5 %25,00			Doğru (%30,00)	Yanlış (%45,00)	Boş (%25,00)
A-6 B-3	Osmanlı Devleti'nde Değişim	E	3 %15,00		1 %5,00	6 %30,00	3 %15,00	7 %35,00			Doğru (%15,00)	Yanlış (%50,00)	Boş (%35,00)



KURUM SORU ANALİZİ

KEP AKADEMİ MEZUN EŞİT AĞIRLIK MANİSA / YUNUSEMRE		SONUÇ YAYINLARI - AYT 1. Deneme (2. Oturum)								KATILIM			
										Okul	İlçe	İl	Genel
										47	498	674	2399
Soru	Kazanım	D.C.	A	B	C	D	E	Boş	Hatalı (*)				
A-7 B-9	Ekonomiyi Düzeltme Çabaları	B	1 %5,00	2 %10,00	1 %5,00	2 %10,00	1 %5,00	13 %65,00			<ul style="list-style-type: none"> Doğru (%10,00) Yanlış (%25,00) Boş (%65,00) 		
A-8 B-10	İhtilaller Çağı	E					13 %65,00	7 %35,00			<ul style="list-style-type: none"> Doğru (%65,00) Yanlış (%0,00) Boş (%35,00) 		
A-9 B-11	Mustafa Kemal'in Hayatı	D				4 %20,00		16 %80,00			<ul style="list-style-type: none"> Doğru (%20,00) Yanlış (%0,00) Boş (%80,00) 		
A-10 B-7	I. Dünya Savaşı (1914-1918)	B	1 %5,00	8 %40,00	3 %15,00	1 %5,00	2 %10,00	5 %25,00			<ul style="list-style-type: none"> Doğru (%40,00) Yanlış (%35,00) Boş (%25,00) 		
A-11 B-8	İşgallerin Başlaması ve Millî Mücadele'ye Hazırlık	E		4 %20,00	4 %20,00	1 %5,00	7 %35,00	4 %20,00			<ul style="list-style-type: none"> Doğru (%35,00) Yanlış (%45,00) Boş (%20,00) 		
A-12 B-13	Su Ekosistemleri	B	7 %35,00	3 %15,00				10 %50,00			<ul style="list-style-type: none"> Doğru (%15,00) Yanlış (%35,00) Boş (%50,00) 		
A-13 B-14	Ekstrem Doğa Olayları	D	2 %10,00		1 %5,00	10 %50,00	1 %5,00	6 %30,00			<ul style="list-style-type: none"> Doğru (%50,00) Yanlış (%20,00) Boş (%30,00) 		
A-14 B-22	Küresel İklim Değişimi	E	1 %5,00	1 %5,00	1 %5,00		9 %45,00	8 %40,00			<ul style="list-style-type: none"> Doğru (%45,00) Yanlış (%15,00) Boş (%40,00) 		
A-15 B-12	Türkiye'de Nüfus Politikaları ve Projeksiyonları	A	1 %5,00		4 %20,00		1 %5,00	14 %70,00			<ul style="list-style-type: none"> Doğru (%5,00) Yanlış (%25,00) Boş (%70,00) 		
A-16 B-19	Türkiye'de Sanayi	C	1 %5,00		11 %55,00	2 %10,00		6 %30,00			<ul style="list-style-type: none"> Doğru (%55,00) Yanlış (%15,00) Boş (%30,00) 		
A-17 B-20	Türkiye'nin Bölgesel Kalkınma Projeleri	E	1 %5,00	2 %10,00	1 %5,00		1 %5,00	15 %75,00			<ul style="list-style-type: none"> Doğru (%5,00) Yanlış (%20,00) Boş (%75,00) 		
A-18 B-21	Ülkeler Arası Etkileşim	D	6 %30,00			9 %45,00		5 %25,00			<ul style="list-style-type: none"> Doğru (%45,00) Yanlış (%30,00) Boş (%25,00) 		

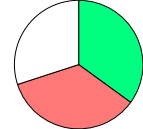
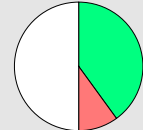
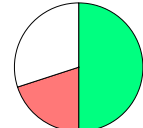
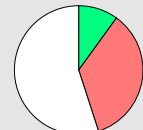
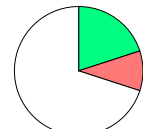
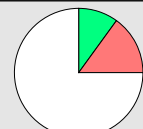
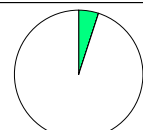
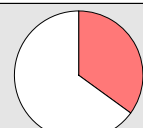
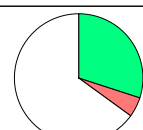
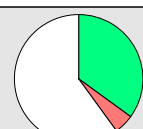
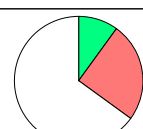
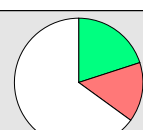
KURUM SORU ANALİZİ

KEP AKADEMİ MEZUN EŞİT AĞIRLIK MANİSA / YUNUSEMRE		SONUÇ YAYINLARI - AYT 1. Deneme (2. Oturum)								KATILIM			
										Okul	İlçe	İl	Genel
		47	498	674	2399								
Soru	Kazanım	D.C.	A	B	C	D	E	Boş	Hatalı (*)				
A-19 B-16	Çevre Sorunları	A	7 %35,00				7 %35,00	6 %30,00		 <ul style="list-style-type: none"> ■ Doğru (%35,00) ■ Yanlış (%35,00) ■ Boş (%30,00) 			
A-20 B-17	Şehirleşme, Sanayi ve Göç ilişkisinin Toplumsal Etkileri	B		8 %40,00	1 %5,00		1 %5,00	10 %50,00		 <ul style="list-style-type: none"> ■ Doğru (%40,00) ■ Yanlış (%10,00) ■ Boş (%50,00) 			
A-21 B-18	Türkiye Turizmi	C		1 %5,00	10 %50,00	3 %15,00		6 %30,00		 <ul style="list-style-type: none"> ■ Doğru (%50,00) ■ Yanlış (%20,00) ■ Boş (%30,00) 			
A-22 B-15	Kültür Bölgelerinin Oluşumu	A	2 %10,00	2 %10,00	5 %25,00			11 %55,00		 <ul style="list-style-type: none"> ■ Doğru (%10,00) ■ Yanlış (%35,00) ■ Boş (%55,00) 			
A-23 B-24	MS 2. Yüzyıl - MS 15. Yüzyıl Felsefesinin Düşünce ve Argümanları	A	4 %20,00				2 %10,00	14 %70,00		 <ul style="list-style-type: none"> ■ Doğru (%20,00) ■ Yanlış (%10,00) ■ Boş (%70,00) 			
A-24 B-25	18. Yüzyıl - 19. Yüzyıl Felsefesinin Ayırıcı Nitelikleri	C			2 %10,00	2 %10,00	1 %5,00	15 %75,00		 <ul style="list-style-type: none"> ■ Doğru (%10,00) ■ Yanlış (%15,00) ■ Boş (%75,00) 			
A-25 B-23	20. Yüzyıl Filozoflarının Felsefi Görüşleri	A	1 %5,00					19 %95,00		 <ul style="list-style-type: none"> ■ Doğru (%5,00) ■ Yanlış (%0,00) ■ Boş (%95,00) 			
A-26 B-27	Psikolojinin Yöntem ve Teknikleri / Etik Kurallar	C	2 %10,00	1 %5,00		3 %15,00	1 %5,00	13 %65,00		 <ul style="list-style-type: none"> ■ Doğru (%0,00) ■ Yanlış (%35,00) ■ Boş (%65,00) 			
A-27 B-28	Sosyal Psikoloji ve Davranışlara Etkisi	B	1 %5,00	6 %30,00				13 %65,00		 <ul style="list-style-type: none"> ■ Doğru (%30,00) ■ Yanlış (%5,00) ■ Boş (%65,00) 			
A-28 B-29	Stresle Başa Çıkma Yolları (Savunma Mekanizmaları)	C		1 %5,00	7 %35,00			12 %60,00		 <ul style="list-style-type: none"> ■ Doğru (%35,00) ■ Yanlış (%5,00) ■ Boş (%60,00) 			
A-29 B-30	Toplumsal Statü, Rol ve Saygınlık	B	1 %5,00	2 %10,00		1 %5,00	3 %15,00	13 %65,00		 <ul style="list-style-type: none"> ■ Doğru (%10,00) ■ Yanlış (%25,00) ■ Boş (%65,00) 			
A-30 B-26	Sosyolojinin Yöntemleri ve Türkiye'de Sosyoloji	C		1 %5,00	4 %20,00	2 %10,00		13 %65,00		 <ul style="list-style-type: none"> ■ Doğru (%20,00) ■ Yanlış (%15,00) ■ Boş (%65,00) 			

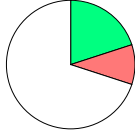
KURUM SORU ANALİZİ

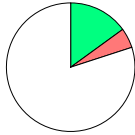
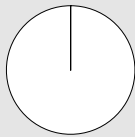
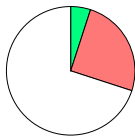
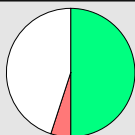
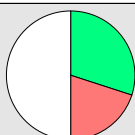
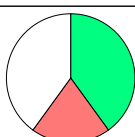
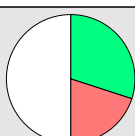
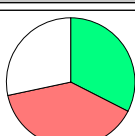
KEP AKADEMİ MEZUN EŞİT AĞIRLIK MANİSA / YUNUSEMRE		SONUÇ YAYINLARI - AYT 1. Deneme (2. Oturum)							KATILIM			
									Okul	İlçe	İl	Genel
									47	498	674	2399
Soru	Kazanım	D.C.	A	B	C	D	E	Boş	Hatalı (*)	 <ul style="list-style-type: none"> ■ Doğru (%20,00) ■ Yanlış (%10,00) ■ Boş (%70,00) 		
A-31 B-32	Toplumsal Değişme ve Değişmeyi Etkileyen Faktörler	D	1 %5,00		1 %5,00	4 %20,00		14 %70,00				
Soru	Kazanım	D.C.	A	B	C	D	E	Boş	Hatalı (*)	 <ul style="list-style-type: none"> ■ Doğru (%10,00) ■ Yanlış (%20,00) ■ Boş (%70,00) 		
A-32 B-31	Doğru Düşünme Nedir?	D		3 %15,00	1 %5,00	2 %10,00		14 %70,00				
Soru	Kazanım	D.C.	A	B	C	D	E	Boş	Hatalı (*)	 <ul style="list-style-type: none"> ■ Doğru (%15,00) ■ Yanlış (%5,00) ■ Boş (%80,00) 		
A-33 B-34	Çıkarım	C		1 %5,00	3 %15,00			16 %80,00				
Soru	Kazanım	D.C.	A	B	C	D	E	Boş	Hatalı (*)	 <ul style="list-style-type: none"> ■ Doğru (%0,00) ■ Yanlış (%0,00) ■ Boş (%100,00) 		
A-34 B-33	Niceleme Mantığı ve Çok Değerli Mantık	C						20 %100,00				
Soru	Kazanım	D.C.	A	B	C	D	E	Boş	Hatalı (*)	 <ul style="list-style-type: none"> ■ Doğru (%5,00) ■ Yanlış (%25,00) ■ Boş (%70,00) 		
A-35 B-38	Kur'an'a Göre Hz. Muhammed	B	5 %25,00	1 %5,00				14 %70,00				
Soru	Kazanım	D.C.	A	B	C	D	E	Boş	Hatalı (*)	 <ul style="list-style-type: none"> ■ Doğru (%50,00) ■ Yanlış (%5,00) ■ Boş (%45,00) 		
A-36 B-35	Allah İnsan İlişkisi	D	1 %5,00			10 %50,00		9 %45,00				
Soru	Kazanım	D.C.	A	B	C	D	E	Boş	Hatalı (*)	 <ul style="list-style-type: none"> ■ Doğru (%25,00) ■ Yanlış (%0,00) ■ Boş (%75,00) 		
A-37 B-39	İnançla İlgili Meseleler	C			5 %25,00			15 %75,00				
Soru	Kazanım	D.C.	A	B	C	D	E	Boş	Hatalı (*)	 <ul style="list-style-type: none"> ■ Doğru (%30,00) ■ Yanlış (%20,00) ■ Boş (%50,00) 		
A-38 B-40	Güncel Dinî Meseleler	A	6 %30,00	1 %5,00		3 %15,00		10 %50,00				
Soru	Kazanım	D.C.	A	B	C	D	E	Boş	Hatalı (*)	 <ul style="list-style-type: none"> ■ Doğru (%40,00) ■ Yanlış (%20,00) ■ Boş (%40,00) 		
A-39 B-36	Din ve Hayat	C		1 %5,00	8 %40,00	3 %15,00		8 %40,00				
Soru	Kazanım	D.C.	A	B	C	D	E	Boş	Hatalı (*)	 <ul style="list-style-type: none"> ■ Doğru (%30,00) ■ Yanlış (%20,00) ■ Boş (%50,00) 		
A-40 B-37	Yahudilik ve Hıristiyanlık	E	2 %10,00		1 %5,00	1 %5,00	6 %30,00	10 %50,00				
Matematik												
Soru	Kazanım	D.C.	A	B	C	D	E	Boş	Hatalı (*)	 <ul style="list-style-type: none"> ■ Doğru (%32,61) ■ Yanlış (%39,13) ■ Boş (%28,26) 		
A-1 B-2	Temel Kavramlar ve Sayı Kümeleri	A	15 %32,61	3 %6,52	2 %4,35	2 %4,35	11 %23,91	13 %28,26				

KURUM SORU ANALİZİ

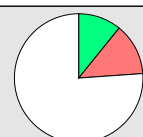
KEP AKADEMİ MEZUN EŞİT AĞIRLIK MANİSA / YUNUSEMRE		SONUÇ YAYINLARI - AYT 1. Deneme (2. Oturum)								KATILIM			
										Okul	İlçe	İl	Genel
										47	498	674	2399
Soru	Kazanım	D.C.	A	B	C	D	E	Boş	Hatalı (*)				
A-2 B-3	Asal Sayılar ve Aralarında Asal Sayılar	E	2 %4,35	1 %2,17	10 %21,74		16 %34,78	17 %36,96			Doğru (%34,78) Yanlış (%28,26) Boş (%36,96)		
A-3 B-4	Tek ve Çift Sayılar	D	2 %4,35	6 %13,04	1 %2,17	18 %39,13	1 %2,17	18 %39,13			Doğru (%39,13) Yanlış (%21,74) Boş (%39,13)		
A-4 B-1	Üslü ifadeler	D	4 %8,70	1 %2,17	2 %4,35	13 %28,26	2 %4,35	24 %52,17			Doğru (%28,26) Yanlış (%19,57) Boş (%52,17)		
A-5 B-6	EBOB-EKOK	C	1 %2,17	3 %6,52	19 %41,30		1 %2,17	22 %47,83			Doğru (%41,30) Yanlış (%10,87) Boş (%47,83)		
A-6 B-7	Aralık Kavramı ve Basit Eşitsizlikler	A	15 %32,61	1 %2,17	3 %6,52	4 %8,70	5 %10,87	18 %39,13			Doğru (%32,61) Yanlış (%28,26) Boş (%39,13)		
A-7 B-8	Mutlak Değerli Denklemler	E	10 %21,74	2 %4,35	3 %6,52	5 %10,87	15 %32,61	11 %23,91			Doğru (%32,61) Yanlış (%43,48) Boş (%23,91)		
A-8 B-5	Önermeler ve Bileşik Önermeler	C	1 %2,17	3 %6,52	11 %23,91	1 %2,17	1 %2,17	29 %63,04			Doğru (%23,91) Yanlış (%13,04) Boş (%63,04)		
A-9 B-10	Kartezyen Çarpım	D		3 %6,52		7 %15,22	4 %8,70	32 %69,57			Doğru (%15,22) Yanlış (%15,22) Boş (%69,57)		
A-10 B-11	Fonksiyon Grafikleri	E	1 %2,17	1 %2,17	1 %2,17	3 %6,52	5 %10,87	35 %76,09			Doğru (%10,87) Yanlış (%13,04) Boş (%76,09)		
A-11 B-12	Fonksiyonların Dönüşümleri	B	1 %2,17	1 %2,17	1 %2,17	1 %2,17	1 %2,17	41 %89,13			Doğru (%2,17) Yanlış (%8,70) Boş (%89,13)		
A-12 B-9	Sayma Yöntemleri	B	4 %8,70	10 %21,74	3 %6,52	3 %6,52	5 %10,87	21 %45,65			Doğru (%21,74) Yanlış (%32,61) Boş (%45,65)		
A-13 B-14	Pascal Üçgeni ve Binom Açılımı	C		3 %6,52	4 %8,70		1 %2,17	38 %82,61			Doğru (%8,70) Yanlış (%8,70) Boş (%82,61)		



KURUM SORU ANALİZİ

KEP AKADEMİ MEZUN EŞİT AĞIRLIK MANİSA / YUNUSEMRE		SONUÇ YAYINLARI - AYT 1. Deneme (2. Oturum)								KATILIM			
										Okul	İlçe	İl	Genel
										47	498	674	2399
Soru	Kazanım	D.C.	A	B	C	D	E	Boş	Hatalı (*)		Doğru (%4,35) Yanlış (%13,04) Boş (%82,61)		
A-14 B-15	Basit Olayların Olasılıkları	C	2 %4,35	2 %4,35	2 %4,35		2 %4,35	38 %82,61					
Soru	Kazanım	D.C.	A	B	C	D	E	Boş	Hatalı (*)		Doğru (%8,70) Yanlış (%4,35) Boş (%86,96)		
A-15 B-16	Polinomlarda Sabit Terim ve Katsayılar Toplamı	E		2 %4,35			4 %8,70	40 %86,96					
Soru	Kazanım	D.C.	A	B	C	D	E	Boş	Hatalı (*)		Doğru (%8,70) Yanlış (%13,04) Boş (%78,26)		
A-16 B-13	Polinom Kavramı ve Polinomlarda İşlemler	E	2 %4,35	4 %8,70			4 %8,70	36 %78,26					
Soru	Kazanım	D.C.	A	B	C	D	E	Boş	Hatalı (*)		Doğru (%30,43) Yanlış (%4,35) Boş (%65,22)		
A-17 B-22	İkinci Dereceden Denklem Tanımı, Köklerin Denklemi Sağlaması	D				14 %30,43	2 %4,35	30 %65,22					
Soru	Kazanım	D.C.	A	B	C	D	E	Boş	Hatalı (*)		Doğru (%2,17) Yanlış (%10,87) Boş (%86,96)		
A-18 B-23	Eşitsizlikler	C	3 %6,52		1 %2,17	1 %2,17	1 %2,17	40 %86,96					
Soru	Kazanım	D.C.	A	B	C	D	E	Boş	Hatalı (*)		Doğru (%4,35) Yanlış (%6,52) Boş (%89,13)		
A-19 B-24	Parabolün Denklemi Yazma	A	2 %4,35		1 %2,17		2 %4,35	41 %89,13					
Soru	Kazanım	D.C.	A	B	C	D	E	Boş	Hatalı (*)		Doğru (%8,70) Yanlış (%10,87) Boş (%80,43)		
A-20 B-25	Parabolün Denklemi Yazma	C	1 %2,17		4 %8,70	2 %4,35	2 %4,35	37 %80,43					
Soru	Kazanım	D.C.	A	B	C	D	E	Boş	Hatalı (*)		Doğru (%17,39) Yanlış (%17,39) Boş (%65,22)		
A-21 B-17	Logaritma Fonksiyonunun Özellikleri	D		2 %4,35	6 %13,04	8 %17,39		30 %65,22					
Soru	Kazanım	D.C.	A	B	C	D	E	Boş	Hatalı (*)		Doğru (%19,57) Yanlış (%10,87) Boş (%69,57)		
A-22 B-18	Üstel ve Logaritmik Denklemler	B	2 %4,35	9 %19,57	2 %4,35	1 %2,17		32 %69,57					
Soru	Kazanım	D.C.	A	B	C	D	E	Boş	Hatalı (*)		Doğru (%13,04) Yanlış (%6,52) Boş (%80,43)		
A-23 B-19	Gerçek Sayı Dizileri	E	1 %2,17	1 %2,17	1 %2,17		6 %13,04	37 %80,43					
Soru	Kazanım	D.C.	A	B	C	D	E	Boş	Hatalı (*)		Doğru (%4,35) Yanlış (%6,52) Boş (%89,13)		
A-24 B-20	Üstel ve Logaritmik Denklemler	D	1 %2,17	1 %2,17	1 %2,17	2 %4,35		41 %89,13					
Soru	Kazanım	D.C.	A	B	C	D	E	Boş	Hatalı (*)		Doğru (%6,52) Yanlış (%4,35) Boş (%89,13)		
A-25 B-21	Aritmetik Dizi	A	3 %6,52	2 %4,35				41 %89,13					

KURUM SORU ANALİZİ

KEP AKADEMİ MEZUN EŞİT AĞIRLIK MANİSA / YUNUSEMRE		SONUÇ YAYINLARI - AYT 1. Deneme (2. Oturum)								KATILIM			
										Okul	İlçe	İl	Genel
										47	498	674	2399
Soru	Kazanım	D.C.	A	B	C	D	E	Boş	Hatalı (*)				
A-26 B-27	Geometrik Dizi	B		5 %10,87	1 %2,17			40 %86,96			Doğru (%10,87) Yanlış (%2,17) Boş (%86,96)		
A-27 B-28	Trigonometrik Fonksiyonlar ve Özdeşlikler	D	2 %4,35		1 %2,17	7 %15,22	1 %2,17	35 %76,09			Doğru (%15,22) Yanlış (%8,70) Boş (%76,09)		
A-28 B-26	Toplam-Fark Formülleri	A			1 %2,17		1 %2,17	44 %95,65			Doğru (%0,00) Yanlış (%4,35) Boş (%95,65)		
A-29 B-30	Dik Üçgende Trigonometrik Oranlar	A	5 %10,87	1 %2,17			1 %2,17	39 %84,78			Doğru (%10,87) Yanlış (%4,35) Boş (%84,78)		
A-30 B-29	Trigonometrik Denklemler	B	2 %4,35	3 %6,52	1 %2,17	1 %2,17	1 %2,17	38 %82,61			Doğru (%6,52) Yanlış (%10,87) Boş (%82,61)		
A-31 B-32	Noktanın Analitik İncelenmesi	C	1 %2,17		11 %23,91		1 %2,17	33 %71,74			Doğru (%23,91) Yanlış (%4,35) Boş (%71,74)		
A-32 B-33	Doğrunun Analitik İncelenmesi	A	3 %6,52		1 %2,17			42 %91,30			Doğru (%6,52) Yanlış (%2,17) Boş (%91,30)		
A-33 B-34	Doğrunun Analitik İncelenmesi	B		6 %13,04			1 %2,17	39 %84,78			Doğru (%13,04) Yanlış (%2,17) Boş (%84,78)		
A-34 B-31	Çemberde Açık	B		5 %10,87	2 %4,35	3 %6,52		36 %78,26			Doğru (%10,87) Yanlış (%10,87) Boş (%78,26)		
A-35 B-36	Çemberde Uzunluk	E	1 %2,17				4 %8,70	41 %89,13			Doğru (%8,70) Yanlış (%2,17) Boş (%89,13)		
A-36 B-39	Dairede Çevre ve Alan	C	1 %2,17	1 %2,17	1 %2,17		1 %2,17	42 %91,30			Doğru (%2,17) Yanlış (%6,52) Boş (%91,30)		
A-37 B-40	Dairede Çevre ve Alan	A	5 %10,87			1 %2,17	1 %2,17	39 %84,78			Doğru (%10,87) Yanlış (%4,35) Boş (%84,78)		

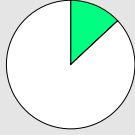
KURUM SORU ANALİZİ

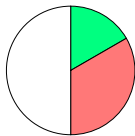
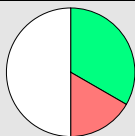
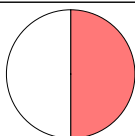
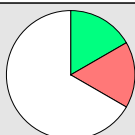
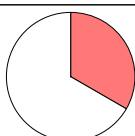
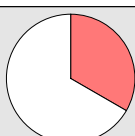
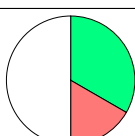
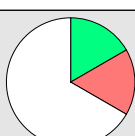
KEP AKADEMİ MEZUN EŞİT AĞIRLIK MANİSA / YUNUSEMRE			SONUÇ YAYINLARI - AYT 1. Deneme (2. Oturum)							KATILIM			
										Okul	İlçe	İl	Genel
										47	498	674	2399
Soru	Kazanım	D.C.	A	B	C	D	E	Boş	Hatalı (*)				
A-38 B-35	Dönüşüm Geometrisi	D				6 %13,04		40 %86,96			Doğru (%13,04) Yanlış (%0,00) Boş (%86,96)		
A-39 B-37	Silindir	E				1 %2,17	4 %8,70	41 %89,13			Doğru (%8,70) Yanlış (%2,17) Boş (%89,13)		
A-40 B-38	Doğrunun Analitik İncelenmesi	D			1 %2,17	2 %4,35		43 %93,48			Doğru (%4,35) Yanlış (%2,17) Boş (%93,48)		
Fen Bilimleri													
A-1 B-2	Vektörlerin Özellikleri ve Bileşke Vektör	E				2 %33,33	1 %16,67	3 %50,00			Doğru (%16,67) Yanlış (%33,33) Boş (%50,00)		
A-2 B-1	Bağıl Hareket	C		1 %16,67	2 %33,33			3 %50,00			Doğru (%33,33) Yanlış (%16,67) Boş (%50,00)		
A-3 B-4	Tork ve Denge	D		1 %16,67			2 %33,33	3 %50,00			Doğru (%0,00) Yanlış (%50,00) Boş (%50,00)		
A-4 B-3	Newton'un Hareket Yasaları	C			1 %16,67		1 %16,67	4 %66,67			Doğru (%16,67) Yanlış (%16,67) Boş (%66,67)		
A-5 B-6	Eğik Atış Hareketi	B	1 %16,67				1 %16,67	4 %66,67			Doğru (%0,00) Yanlış (%33,33) Boş (%66,67)		
A-6 B-7	Newton'un Hareket Yasaları	A			2 %33,33			4 %66,67			Doğru (%0,00) Yanlış (%33,33) Boş (%66,67)		
A-7 B-5	Bir Boyutta Sabit İvmeli Hareket	C	1 %16,67		2 %33,33			3 %50,00			Doğru (%33,33) Yanlış (%16,67) Boş (%50,00)		
A-8 B-9	İtme ve Çizgisel Momentum	D	1 %16,67			1 %16,67		4 %66,67			Doğru (%16,67) Yanlış (%16,67) Boş (%66,67)		

KURUM SORU ANALİZİ

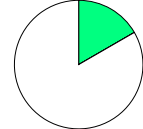
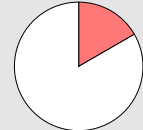
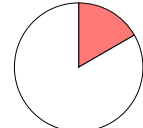
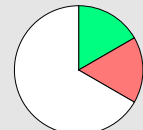
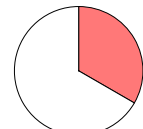
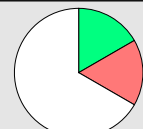
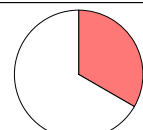
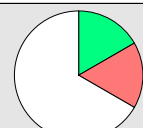
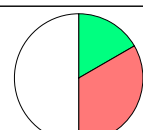
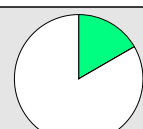
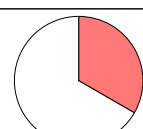
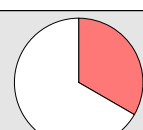
KEP AKADEMİ MEZUN EŞİT AĞIRLIK MANİSA / YUNUSEMRE		SONUÇ YAYINLARI - AYT 1. Deneme (2. Oturum)								KATILIM			
										Okul	İlçe	İl	Genel
										47	498	674	2399
Soru	Kazanım	D.C.	A	B	C	D	E	Boş	Hatalı (*)	 <ul style="list-style-type: none"> ■ Doğru (%16,67) ■ Yanlış (%0,00) ■ Boş (%83,33) 			
A-9 B-8	Düzgün Elektrik Alan	B		1 %16,67				5 %83,33					
Soru	Kazanım	D.C.	A	B	C	D	E	Boş	Hatalı (*)	 <ul style="list-style-type: none"> ■ Doğru (%0,00) ■ Yanlış (%16,67) ■ Boş (%83,33) 			
A-10 B-14	Elektromanyetik İndüksiyon	C					1 %16,67	5 %83,33					
Soru	Kazanım	D.C.	A	B	C	D	E	Boş	Hatalı (*)	 <ul style="list-style-type: none"> ■ Doğru (%0,00) ■ Yanlış (%16,67) ■ Boş (%83,33) 			
A-11 B-10	[1] Elektriksel Kuvvet, Elektriksel Alan ve Aralarındaki İlişki [2] Elektriksel Potansiyel ve Enerji	B					1 %16,67	5 %83,33					
Soru	Kazanım	D.C.	A	B	C	D	E	Boş	Hatalı (*)	 <ul style="list-style-type: none"> ■ Doğru (%16,67) ■ Yanlış (%16,67) ■ Boş (%66,67) 			
A-12 B-11	Elektromanyetik İndüksiyon	E				1 %16,67	1 %16,67	4 %66,67					
Soru	Kazanım	D.C.	A	B	C	D	E	Boş	Hatalı (*)	 <ul style="list-style-type: none"> ■ Doğru (%0,00) ■ Yanlış (%33,33) ■ Boş (%66,67) 			
A-13 B-12	Düzgün Çembersel Hareket	D		2 %33,33				4 %66,67					
Soru	Kazanım	D.C.	A	B	C	D	E	Boş	Hatalı (*)	 <ul style="list-style-type: none"> ■ Doğru (%16,67) ■ Yanlış (%16,67) ■ Boş (%66,67) 			
A-14 B-13	Basit Harmonik Harekette Temel Kavramlar	B	1 %16,67	1 %16,67				4 %66,67					
Soru	Kazanım	D.C.	A	B	C	D	E	Boş	Hatalı (*)	 <ul style="list-style-type: none"> ■ Doğru (%0,00) ■ Yanlış (%33,33) ■ Boş (%66,67) 			
A-15 B-17	Atomun Kuantum Modeli	C		1 %16,67			1 %16,67	4 %66,67					
Soru	Kazanım	D.C.	A	B	C	D	E	Boş	Hatalı (*)	 <ul style="list-style-type: none"> ■ Doğru (%16,67) ■ Yanlış (%16,67) ■ Boş (%66,67) 			
A-16 B-18	Gaz Karışımları	A	1 %16,67				1 %16,67	4 %66,67					
Soru	Kazanım	D.C.	A	B	C	D	E	Boş	Hatalı (*)	 <ul style="list-style-type: none"> ■ Doğru (%16,67) ■ Yanlış (%33,33) ■ Boş (%50,00) 			
A-17 B-15	Gazların Özellikleri ve Gaz Yasaları	E	1 %16,67			1 %16,67	1 %16,67	3 %50,00					
Soru	Kazanım	D.C.	A	B	C	D	E	Boş	Hatalı (*)	 <ul style="list-style-type: none"> ■ Doğru (%16,67) ■ Yanlış (%0,00) ■ Boş (%83,33) 			
A-18 B-16	Derişim Birimleri	B		1 %16,67				5 %83,33					
Soru	Kazanım	D.C.	A	B	C	D	E	Boş	Hatalı (*)	 <ul style="list-style-type: none"> ■ Doğru (%0,00) ■ Yanlış (%33,33) ■ Boş (%66,67) 			
A-19 B-20	Çözünürlük ve Çözünürlüğe Etki Eden Faktörler	D		2 %33,33				4 %66,67					
Soru	Kazanım	D.C.	A	B	C	D	E	Boş	Hatalı (*)	 <ul style="list-style-type: none"> ■ Doğru (%0,00) ■ Yanlış (%33,33) ■ Boş (%66,67) 			
A-20 B-19	Tepkime Hızları	B			1 %16,67		1 %16,67	4 %66,67					

KURUM SORU ANALİZİ

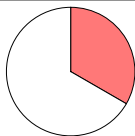
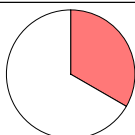
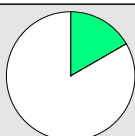
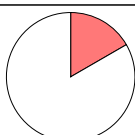
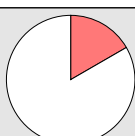
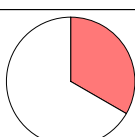
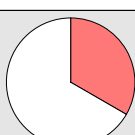
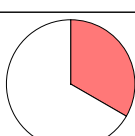
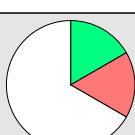
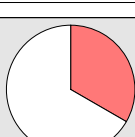
KEP AKADEMİ MEZUN EŞİT AĞIRLIK MANİSA / YUNUSEMRE		SONUÇ YAYINLARI - AYT 1. Deneme (2. Oturum)								KATILIM			
										Okul	İlçe	İl	Genel
										47	498	674	2399
Soru	Kazanım	D.C.	A	B	C	D	E	Boş	Hatalı (*)	 <ul style="list-style-type: none"> ■ Doğru (%33,33) ■ Yanlış (%33,33) ■ Boş (%33,33) 			
A-21 B-22	Oluşum Entalpisi	B	2 %33,33					4 %66,67					
Soru	Kazanım	D.C.	A	B	C	D	E	Boş	Hatalı (*)	 <ul style="list-style-type: none"> ■ Doğru (%16,67) ■ Yanlış (%16,67) ■ Boş (%83,33) 			
A-22 B-23	Zayıf Asit ve Baz Çözeltilerinde pH	E				1 %16,67		5 %83,33					
Soru	Kazanım	D.C.	A	B	C	D	E	Boş	Hatalı (*)	 <ul style="list-style-type: none"> ■ Doğru (%33,33) ■ Yanlış (%33,33) ■ Boş (%33,33) 			
A-23 B-24	Dengeyi Etkileyen Faktörler	C				1 %16,67	1 %16,67	4 %66,67					
Soru	Kazanım	D.C.	A	B	C	D	E	Boş	Hatalı (*)	 <ul style="list-style-type: none"> ■ Doğru (%16,67) ■ Yanlış (%0,00) ■ Boş (%83,33) 			
A-24 B-25	Tuzların Çözünürlüğüne Etki Eden Faktörler	C			1 %16,67			5 %83,33					
Soru	Kazanım	D.C.	A	B	C	D	E	Boş	Hatalı (*)	 <ul style="list-style-type: none"> ■ Doğru (%0,00) ■ Yanlış (%16,67) ■ Boş (%83,33) 			
A-25 B-26	Elektrot Potansiyelleri	D	1 %16,67					5 %83,33					
Soru	Kazanım	D.C.	A	B	C	D	E	Boş	Hatalı (*)	 <ul style="list-style-type: none"> ■ Doğru (%0,00) ■ Yanlış (%16,67) ■ Boş (%83,33) 			
A-26 B-27	Elektroliz ve Korozyon	A			1 %16,67			5 %83,33					
Soru	Kazanım	D.C.	A	B	C	D	E	Boş	Hatalı (*)	 <ul style="list-style-type: none"> ■ Doğru (%0,00) ■ Yanlış (%33,33) ■ Boş (%66,67) 			
A-27 B-21	Basit Formül ve Molekül Formülü	D			1 %16,67		1 %16,67	4 %66,67					
Soru	Kazanım	D.C.	A	B	C	D	E	Boş	Hatalı (*)	 <ul style="list-style-type: none"> ■ Doğru (%0,00) ■ Yanlış (%33,33) ■ Boş (%66,67) 			
A-28 B-29	Genetik Şifre ve Protein Sentezi	C	1 %16,67				1 %16,67	4 %66,67					
Soru	Kazanım	D.C.	A	B	C	D	E	Boş	Hatalı (*)	 <ul style="list-style-type: none"> ■ Doğru (%0,00) ■ Yanlış (%33,33) ■ Boş (%66,67) 			
A-29 B-30	Translasyon	A		1 %16,67	1 %16,67			4 %66,67					
Soru	Kazanım	D.C.	A	B	C	D	E	Boş	Hatalı (*)	 <ul style="list-style-type: none"> ■ Doğru (%16,67) ■ Yanlış (%16,67) ■ Boş (%66,67) 			
A-30 B-34	İskelet Kaslarının Çalışması	C	1 %16,67		1 %16,67			4 %66,67					
Soru	Kazanım	D.C.	A	B	C	D	E	Boş	Hatalı (*)	 <ul style="list-style-type: none"> ■ Doğru (%0,00) ■ Yanlış (%16,67) ■ Boş (%83,33) 			
A-31 B-28	Kulak	C	1 %16,67					5 %83,33					
Soru	Kazanım	D.C.	A	B	C	D	E	Boş	Hatalı (*)	 <ul style="list-style-type: none"> ■ Doğru (%0,00) ■ Yanlış (%33,33) ■ Boş (%66,67) 			
A-32 B-31	Popülasyon Dinamiği	A				1 %16,67	1 %16,67	4 %66,67					

KURUM SORU ANALİZİ

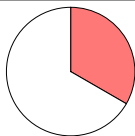
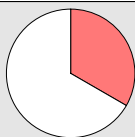
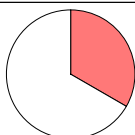
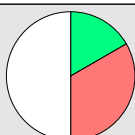
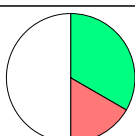
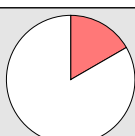
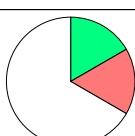
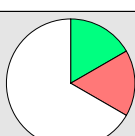
KEP AKADEMİ MEZUN EŞİT AĞIRLIK MANİSA / YUNUSEMRE		SONUÇ YAYINLARI - AYT 1. Deneme (2. Oturum)								KATILIM			
										Okul	İlçe	İl	Genel
		47	498	674	2399								
Soru	Kazanım	D.C.	A	B	C	D	E	Boş	Hatalı (*)	 <ul style="list-style-type: none"> ■ Doğru (%0,00) ■ Yanlış (%33,33) ■ Boş (%66,67) 			
A-33 B-32	Dişi Üreme Sisteminin Yapısı	D		1 %16,67	1 %16,67			4 %66,67					
Soru	Kazanım	D.C.	A	B	C	D	E	Boş	Hatalı (*)	 <ul style="list-style-type: none"> ■ Doğru (%0,00) ■ Yanlış (%33,33) ■ Boş (%66,67) 			
A-34 B-33	Üriner Sistemin Yapısı	B					2 %33,33	4 %66,67					
Soru	Kazanım	D.C.	A	B	C	D	E	Boş	Hatalı (*)	 <ul style="list-style-type: none"> ■ Doğru (%0,00) ■ Yanlış (%33,33) ■ Boş (%66,67) 			
A-35 B-36	Kan Dolaşımı	B	1 %16,67				1 %16,67	4 %66,67					
Soru	Kazanım	D.C.	A	B	C	D	E	Boş	Hatalı (*)	 <ul style="list-style-type: none"> ■ Doğru (%16,67) ■ Yanlış (%33,33) ■ Boş (%50,00) 			
A-36 B-37	Sindirim Olayı	A	1 %16,67		1 %16,67	1 %16,67		3 %50,00					
Soru	Kazanım	D.C.	A	B	C	D	E	Boş	Hatalı (*)	 <ul style="list-style-type: none"> ■ Doğru (%33,33) ■ Yanlış (%16,67) ■ Boş (%50,00) 			
A-37 B-35	Nükleik Asitlerin Yapısı	E				1 %16,67	2 %33,33	3 %50,00					
Soru	Kazanım	D.C.	A	B	C	D	E	Boş	Hatalı (*)	 <ul style="list-style-type: none"> ■ Doğru (%0,00) ■ Yanlış (%16,67) ■ Boş (%83,33) 			
A-38 B-40	Replikasyon	D		1 %16,67				5 %83,33					
Soru	Kazanım	D.C.	A	B	C	D	E	Boş	Hatalı (*)	 <ul style="list-style-type: none"> ■ Doğru (%16,67) ■ Yanlış (%16,67) ■ Boş (%66,67) 			
A-39 B-38	Genetik Şifre ve Protein Sentezi	E			1 %16,67		1 %16,67	4 %66,67					
Soru	Kazanım	D.C.	A	B	C	D	E	Boş	Hatalı (*)	 <ul style="list-style-type: none"> ■ Doğru (%16,67) ■ Yanlış (%16,67) ■ Boş (%66,67) 			
A-40 B-39	Genetik Mühendisliği ve Biyoteknoloji	B		1 %16,67			1 %16,67	4 %66,67					